

**SwissDRG 2.0
Abrechnungsversion
(2013/2013)**

**Swiss
Diagnosis
Related
Groups
Version 2.0**

**Definitionshandbuch
Band 2
(DRGs G02Z-I98Z)**

© 2012 by SwissDRG AG, Bern, Schweiz

Alle Rechte vorbehalten. Die Definitionshandbücher sind urheberrechtlich geschützt. Jede Verwertung ausserhalb der Nutzungsbedingungen der SwissDRG AG ist ohne vorherige schriftliche Zustimmung unzulässig.

SwissDRG 2.0 Abrechnungsversion (2013/2013)
Definitionshandbuch

Inhalt

1 Band 1 (DRGs A01A-F98Z)

Abbildungs- und Tabellenverzeichnis	vii
Begleit-Dokumente zum SwissDRG Definitionshandbuch 2.0 Abrechnungsversion (2013/2013)	ix
Vorbemerkung	xi
Abkürzungsverzeichnis	xii
Einleitung	1
1 Ziele	1
2 Hintergrund	1
3 SwissDRG-Klassifikation Version 2.0 Abrechnungsversion (2013/2013)	3
3.1 DRG-Notation	4
3.2 Umgang mit Schweregraden	5
4 Gruppierung von Behandlungsepisoden in DRGs	6
4.1 Variablen für die Gruppierung	6
4.2 Überprüfung demografischer und klinischer Merkmale	6
4.3 MDC-Zuordnung	6
4.4 Prä-MDC-Verarbeitung	7
4.5 MDC-Partitionierung	7
4.6 Zuordnung zu Basis-DRGs	8
4.7 Zuordnung von CCL und PCCL	8
4.8 DRG-Zuordnung	8
4.9 Verschiedene Funktionen mit Einfluss auf die Gruppierung von Behandlungsepisoden	9
4.10 Fehler-DRGs und sonstige DRGs	9
5 Hinweise zur Anwendung des Definitionshandbuches	10
5.1 Anwendung des Handbuches	10
5.2 Symbole und Konventionen	14
6 Besonderheiten der SwissDRG-Version 2.0 Abrechnungsversion (2013/2013)	16
6.1 Gültigkeit von Diagnose- und Prozedurenklassifikationen	16

1 Band 1 (DRGs A01A-F98Z) *Fortsetzung*

6.2	Seitenkennzeichen	16
6.3	OR- und NonOR-Prozeduren	16
Prä-MDC	(DRGs A01A-B61Z)	39
MDC 01	Krankheiten und Störungen des Nervensystems (DRGs B01Z-B86Z)	119
MDC 02	Krankheiten und Störungen des Auges (DRGs C01Z-C64Z)	287
MDC 03	Krankheiten und Störungen des Ohres, der Nase, des Mundes und des Halses (DRGs D01A-D67Z)	315
MDC 04	Krankheiten und Störungen der Atmungsorgane (DRGs E01A-E77E)	387
MDC 05	Krankheiten und Störungen des Kreislaufsystems (DRGs F01A-F98Z)	439

2 Band 2 (DRGs G02Z-I98Z)

MDC 06	Krankheiten und Störungen der Verdauungsorgane (DRGs G02Z-G77Z)	1
MDC 07	Krankheiten und Störungen an hepatobiliärem System und Pankreas (DRGs H01A-H64Z)	101
MDC 08	Krankheiten und Störungen an Muskel-Skelett-System und Bindegewebe (DRGs I02A-I98Z)	141

3 Band 3 (DRGs J01Z-P67D)

MDC 09	Krankheiten und Störungen an Haut, Unterhaut und Mamma (DRGs J01Z-J68Z)	1
MDC 10	Endokrine, Ernährungs- und Stoffwechselkrankheiten (DRGs K01A-K77Z)	133
MDC 11	Krankheiten und Störungen der Harnorgane (DRGs L02A-L72Z)	177

3

Band 3 (DRGs J01Z-P67D) *Fortsetzung*

MDC 12	Krankheiten und Störungen der männlichen Geschlechtsorgane (DRGs M01A-M64Z)	235
MDC 13	Krankheiten und Störungen der weiblichen Geschlechtsorgane (DRGs N01A-N62B)	259
MDC 14	Schwangerschaft, Geburt und Wochenbett (DRGs O01A-O65C)	297
MDC 15	Neugeborene (DRGs P02A-P67D)	333
	Schweres Problem beim Neugeborenen	411
	Mehrere schwere Probleme beim Neugeborenen	439

4

Band 4 (DRGs Q01Z-Z66Z)

MDC 16	Krankheiten des Blutes, der blutbildenden Organe und des Immunsystems (DRGs Q01Z-Q61E)	1
MDC 17	Hämatologische und solide Neubildungen (DRGs R01A-R65Z)	13
MDC 18A	HIV (DRGs S01Z-S65B)	91
MDC 18B	Infektiöse und parasitäre Krankheiten (DRGs T01A-T77Z)	109
MDC 19	Psychische Krankheiten und Störungen (DRGs U01Z-U66B)	125
MDC 20	Alkohol- und Drogengebrauch und alkohol- und drogeninduzierte psychische Störungen (DRGs V60A-V64Z)	137
MDC 21A	Polytrauma (DRGs W01A-W61B)	145
MDC 21B	Verletzungen, Vergiftungen und toxische Wirkungen von Drogen und Medikamenten (DRGs X01A-X64Z)	209
MDC 22	Verbrennungen (DRGs Y01Z-Y63Z)	315
MDC 23	Faktoren, die den Gesundheitszustand beeinflussen, und andere Inanspruchnahme des Gesundheitswesens (DRGs Z01Z-Z66Z)	343
Globale Funktionen		355
	OR-Prozeduren ohne Bezug	355

4 Band 4 (DRGs Q01Z-Z66Z) *Fortsetzung*

Aufnahmegewicht	379
Bestimmte OR-Prozeduren	385
Komplexe OR-Prozeduren	445
Komplizierende Prozeduren	461
Dialyse	471
Polytrauma	477
Eingriff an mehreren Lokalisationen	493
Intensivmedizinische Komplexbehandlung > 1104 Aufwandspunkte	539
Geriatrische frührehabilitative Komplexbehandlung	545
Frührehabilitation	551
Intensivmedizinische Komplexbehandlung > 552 Aufwandspunkte	557
Mehrzeitige komplexe OR-Prozeduren	563
Vierzeitige bestimmte OR-Prozeduren	581
Komplizierende Prozeduren Prä-MDC	641
Multiviszeraleingriff	653

5 Band 5 Anhänge

Anhang A Diagnosekode-/MDC-/DRG-Index	1
Anhang B Prozedurenkode-/MDC-/DRG-Index	149
Globale Prozedurentabellen	535
Funktionsübersicht	536
Eingriff an mehreren Lokalisationen	539
Anhang C CCs, CC-Ausschlüsse, CCL und PCCL-Berechnung	540
Anhang D Plausibilitäten	584
Glossar	637
Quellenverzeichnis	639

MDC 06

Krankheiten und Störungen
der Verdauungsorgane

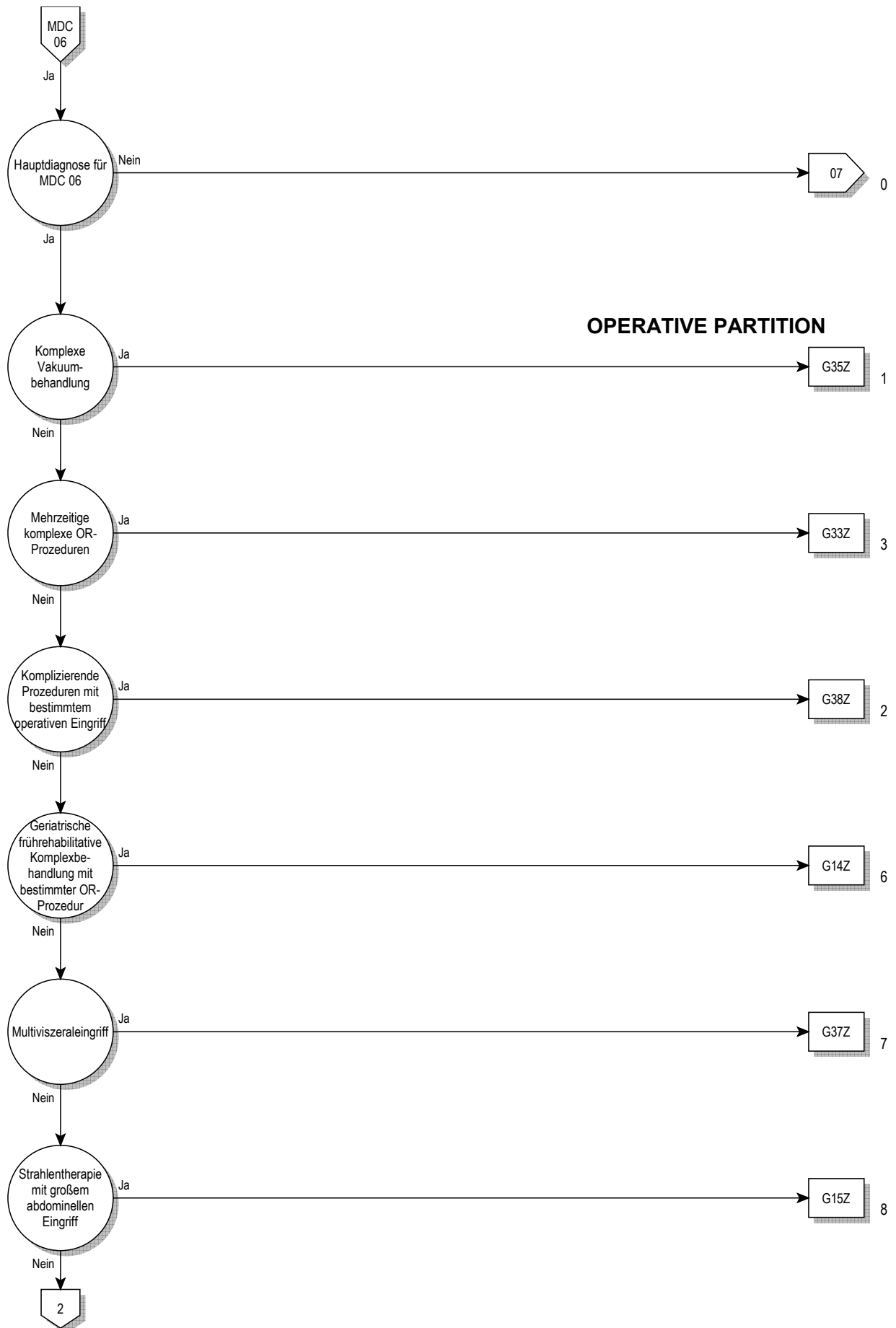

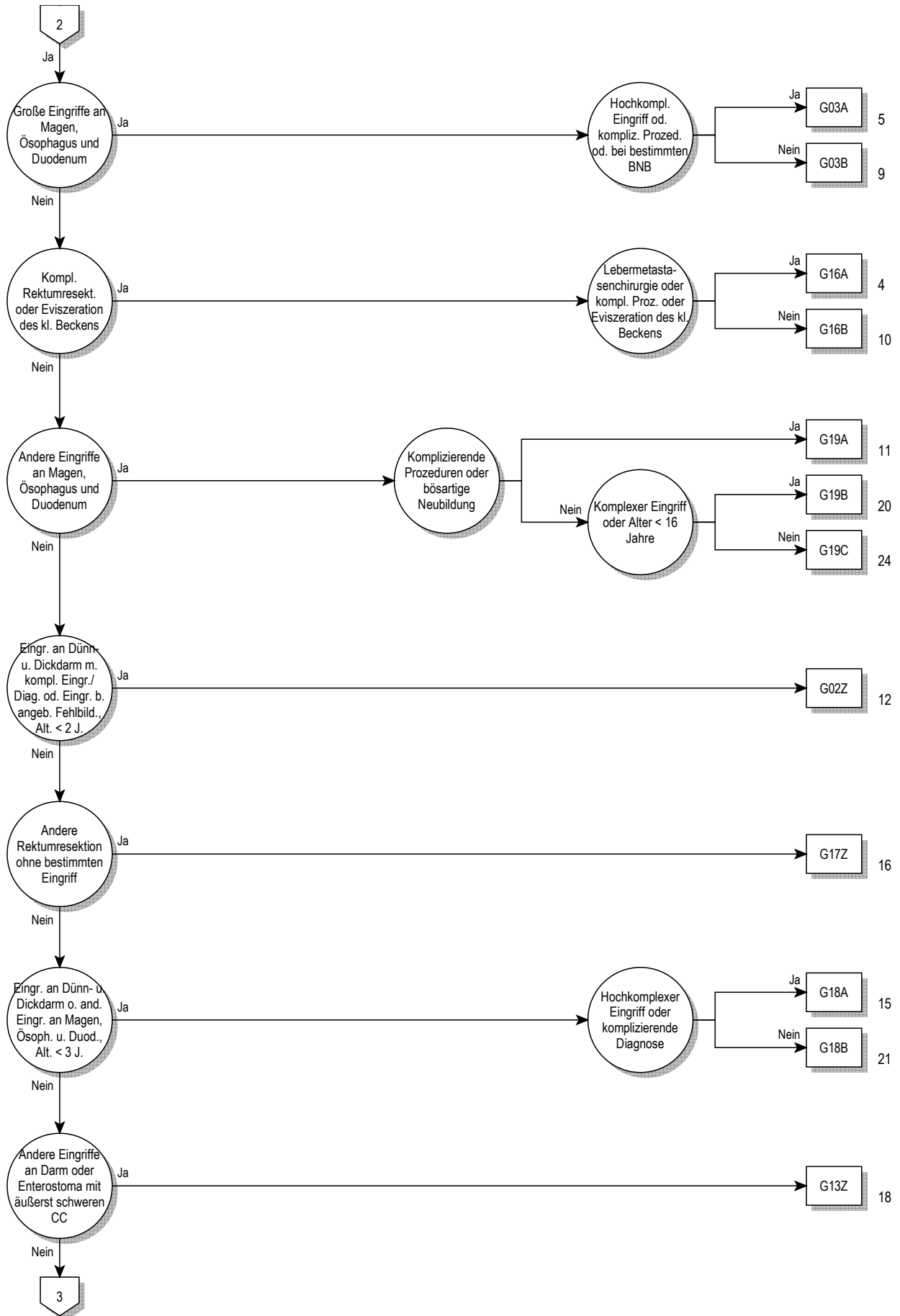

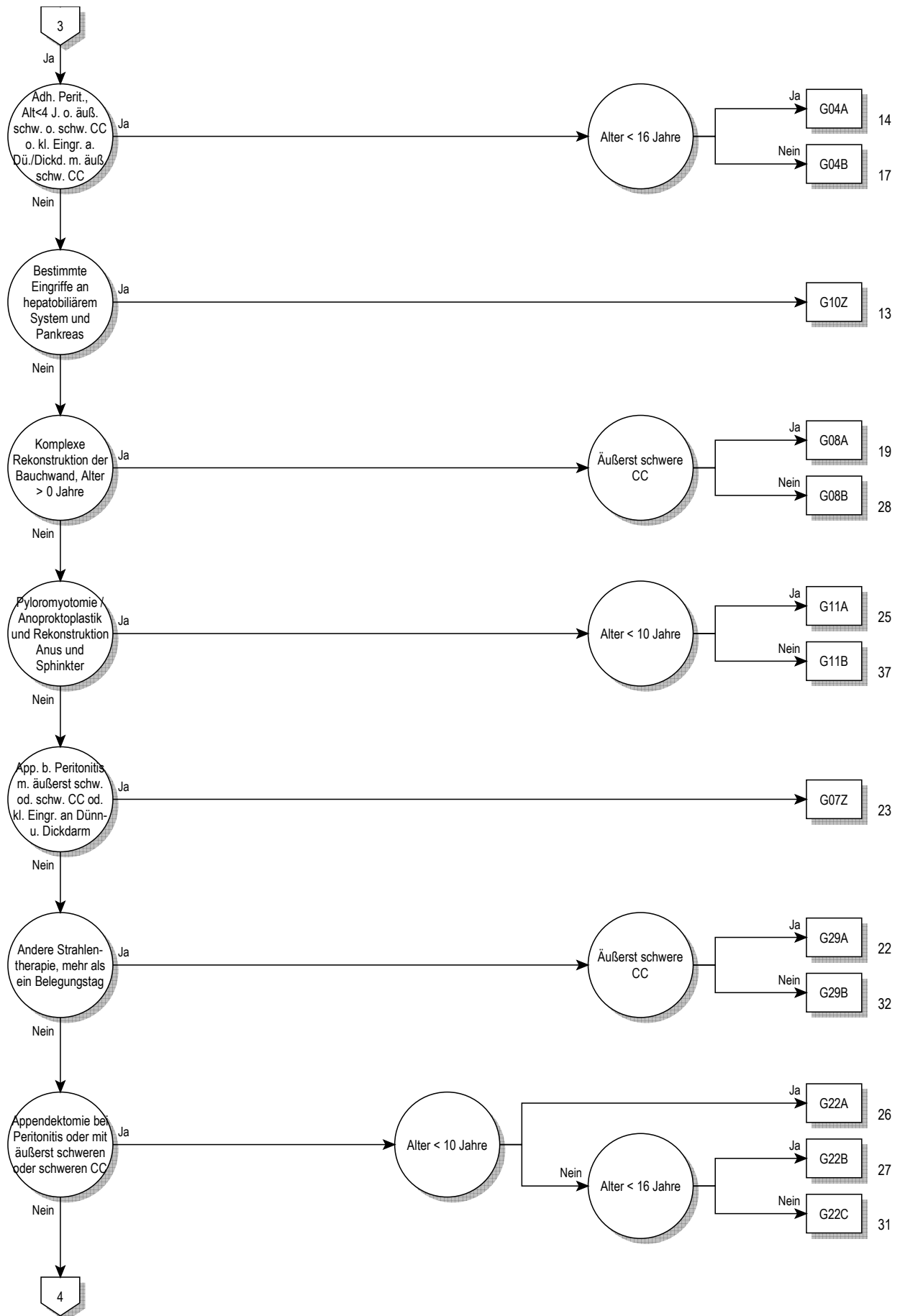

06

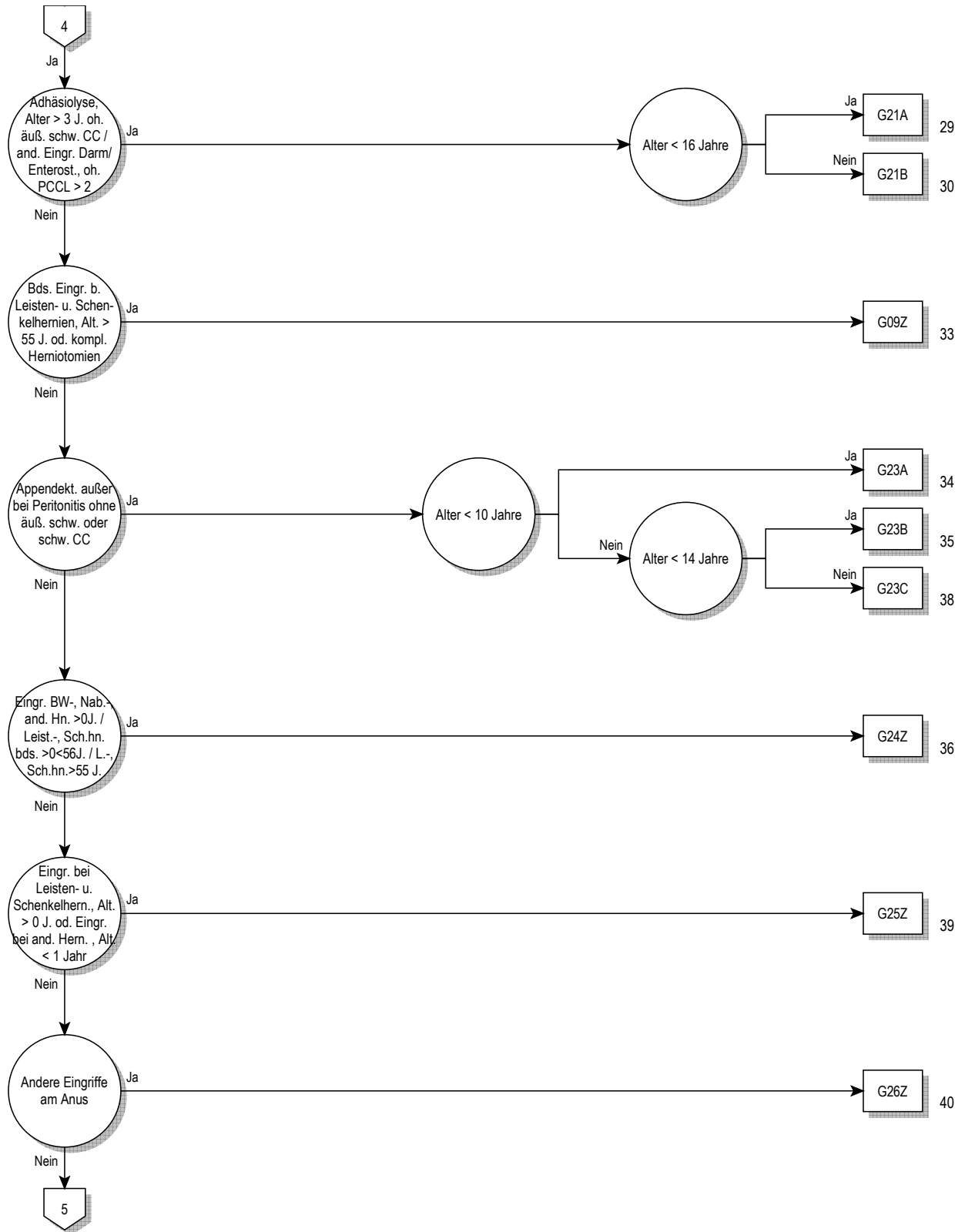

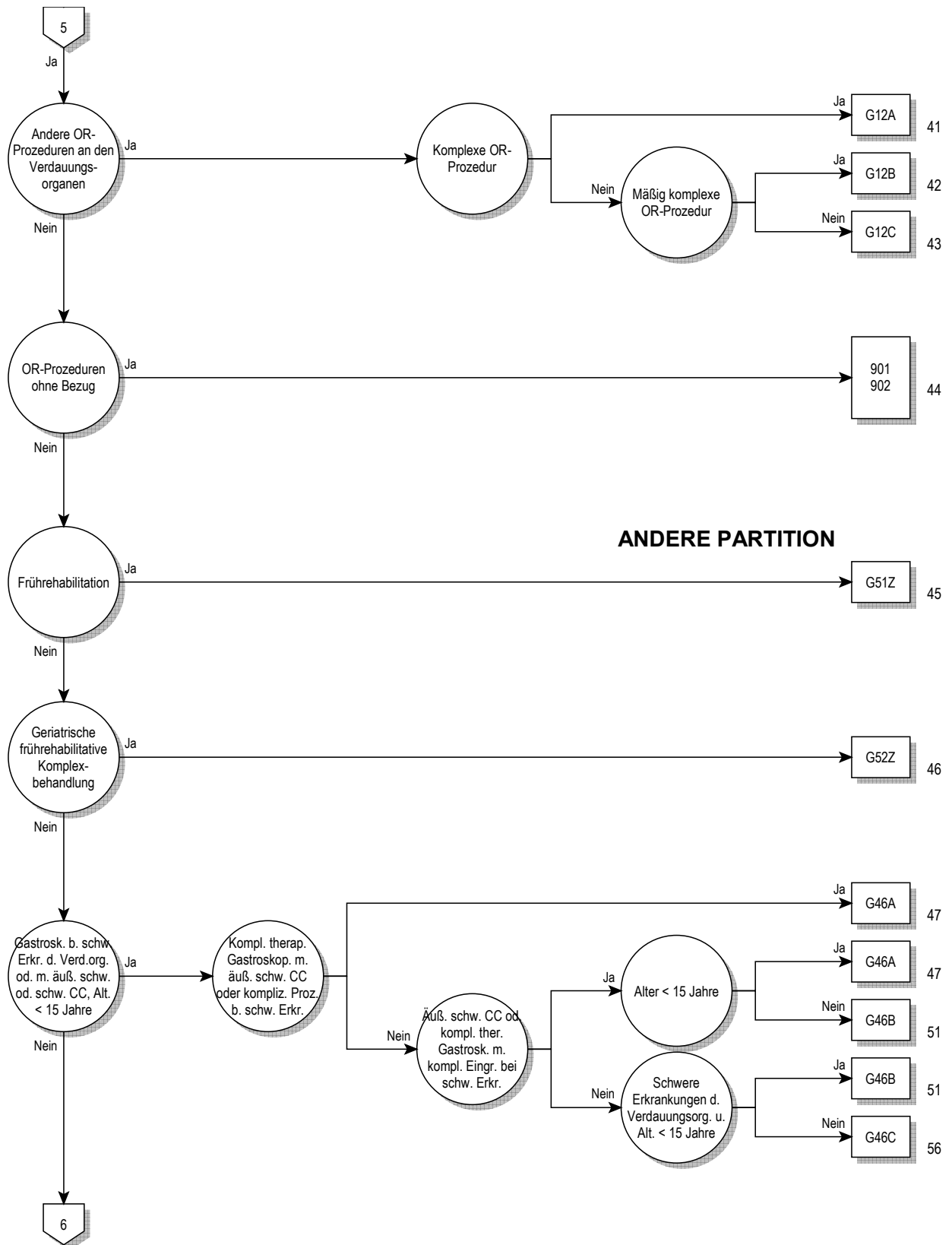

ANDERE PARTITION

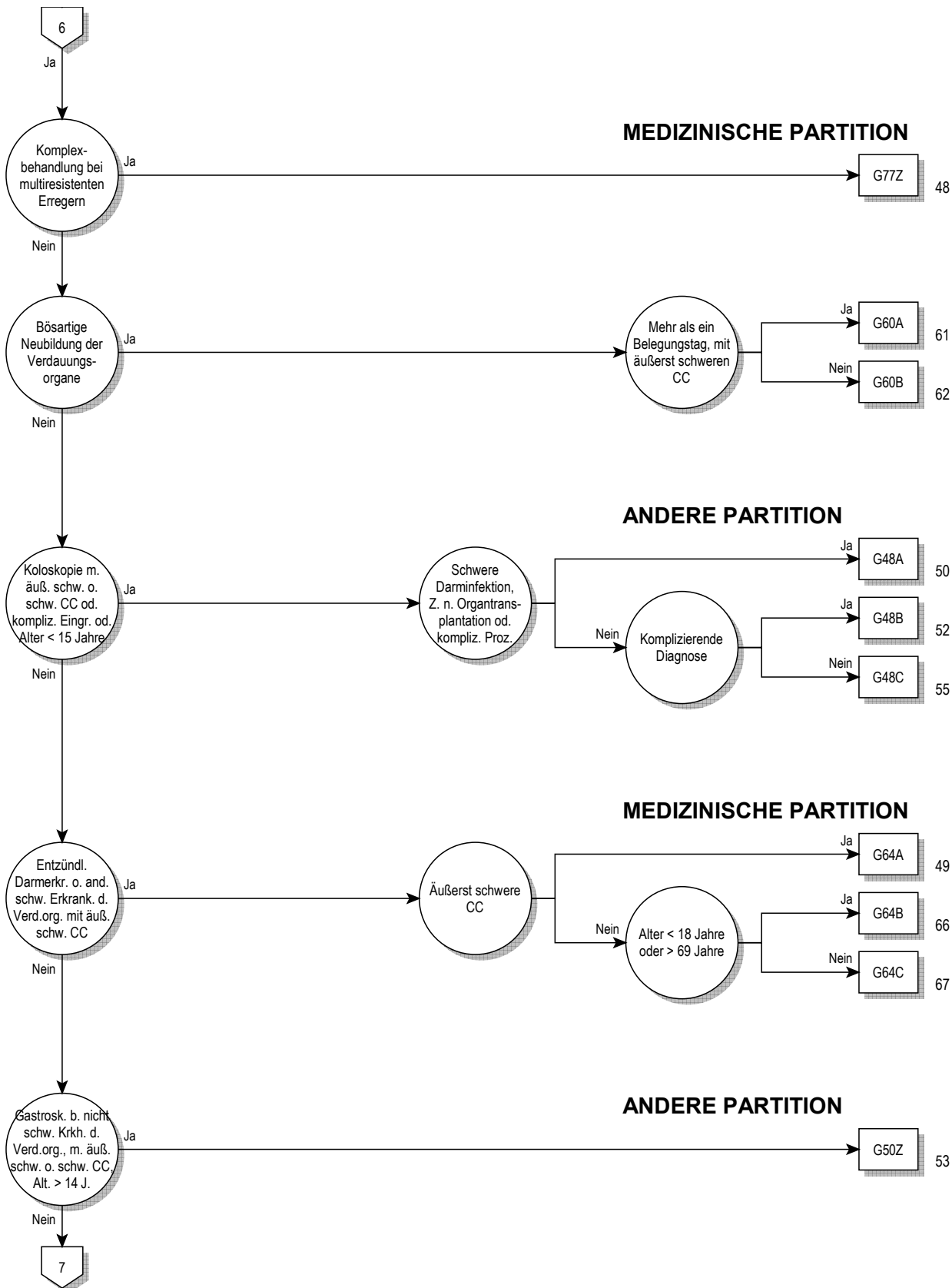

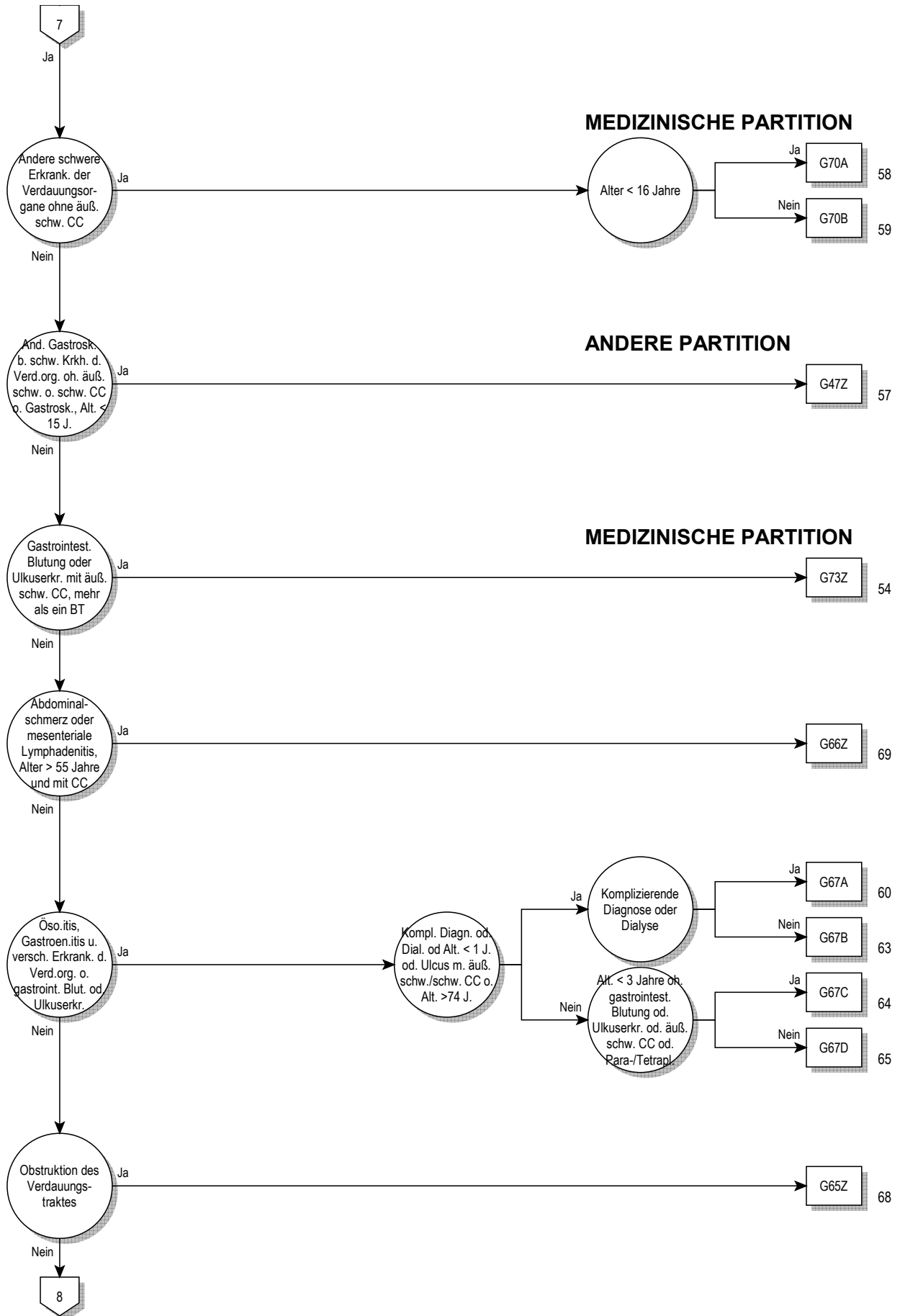

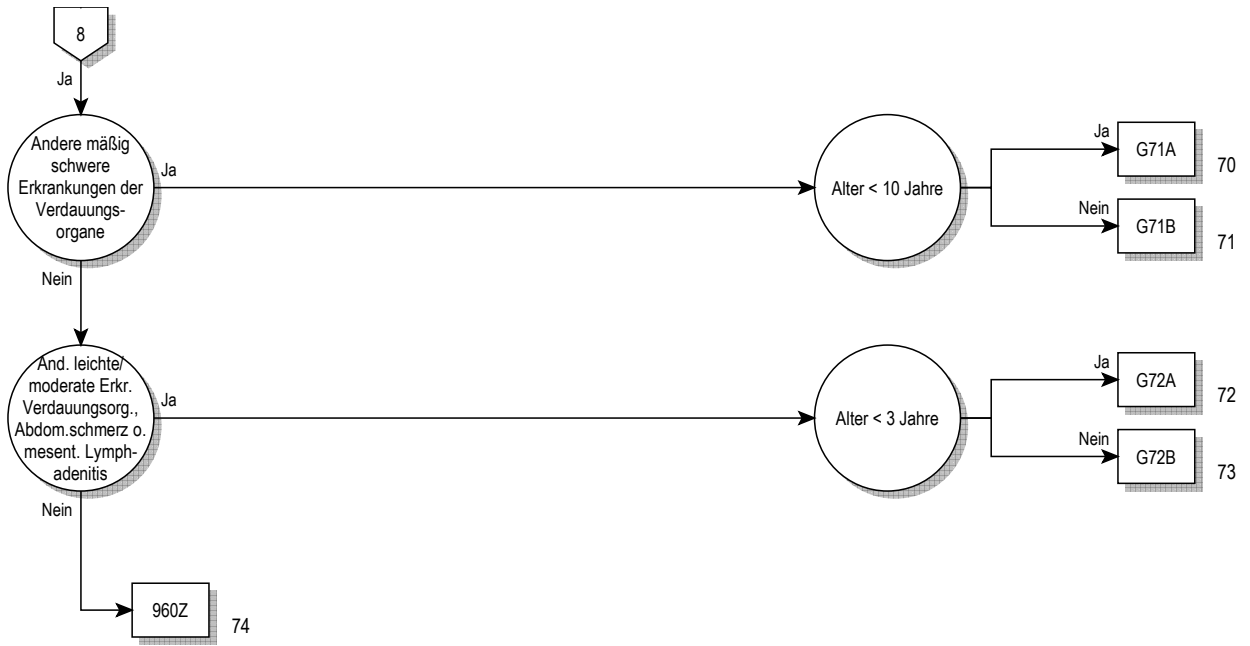

Entscheidungslogik MDC 06

Hauptdiagnose in Tabelle MDC06-0

Hauptdiagnose für MDC 06 (MDC06-0)

A00.0	Cholera durch <i>Vibrio cholerae</i> O:1, Biovar cholerae	B76.8	Sonstige Hakenwurm-Krankheiten
A00.1	Cholera durch <i>Vibrio cholerae</i> O:1, Biovar eltor	B76.9	Hakenwurm-KH, nnbez
A00.9	Cholera, nnbez	B77.0	Askaridose mit intestinalen Komplikationen
A02.0	Salmonellenenteritis	B77.8	Askaridose mit sonstigen Komplikationen
A03.0	Shigellose durch <i>Shigella dysenteriae</i>	B77.9	Askaridose, nnbez
A03.1	Shigellose durch <i>Shigella flexneri</i>	B78.0	Strongyloidiasis des Darms
A03.2	Shigellose durch <i>Shigella boydii</i>	B78.1	Strongyloidiasis der Haut
A03.3	Shigellose durch <i>Shigella sonnei</i>	B78.7	Disseminierte Strongyloidiasis
A03.8	Sonstige Shigellosen	B78.9	Strongyloidiasis, nnbez
A03.9	Shigellose, nnbez	B79	Trichuriasis
A04.0	Darminfektion durch enteropathogene <i>E. coli</i>	B80	Enterobiasis
A04.1	Darminfektion durch enterotoxinbildende <i>E. coli</i>	B81.0	Anisakiasis
A04.2	Darminfektion durch enteroinvasive <i>E. coli</i>	B81.1	Intestinale Kapillariasis
A04.3	Darminfektion durch enterohämorrhagische <i>E. coli</i>	B81.2	Trichostrongyliasis
A04.4	Sonstige Darminfektionen durch <i>Escherichia coli</i>	B81.3	Intestinale Angiostrongyliasis
A04.5	Enteritis durch <i>Campylobacter</i>	B81.8	Sonst nbez intestinale Helminthosen
A04.6	Enteritis durch <i>Yersinia enterocolitica</i>	B82.0	Intestinale Helminthose, nnbez
A04.7	Enterokolitis durch <i>Clostridium difficile</i>	B82.9	Intestinaler Parasitismus, nnbez
A04.8	Sonst nbez bakterielle Darminfektionen	C15.0	Bösartige Neubildung: Zervikaler Ösophagus
A04.9	Bakterielle Darminfektion, nnbez	C15.1	Bösartige Neubildung: Thorakaler Ösophagus
A05.0	Lebensmittelvergiftung durch Staphylokokken	C15.2	Bösartige Neubildung: Abdominaler Ösophagus
A05.2	Lebensmittelvergiftung durch <i>Clostr. perfringens</i> [Clostr. welchii]	C15.3	Bösartige Neubildung: Ösophagus, oberes Drittel
A05.3	Lebensmittelvergiftung durch <i>Vibrio parahaemolyticus</i>	C15.4	Bösartige Neubildung: Ösophagus, mittleres Drittel
A05.4	Lebensmittelvergiftung durch <i>Bacillus cereus</i>	C15.5	Bösartige Neubildung: Ösophagus, unteres Drittel
A05.8	Sonst nbez bakt. Lebensmittelvergiftungen	C15.8	BNB: Ösophagus, mehrere Teilbereiche überlappend
A05.9	Bakteriell bedingte Lebensmittelvergiftung, nnbez	C15.9	Bösartige Neubildung: Ösophagus, nicht näher bezeichnet
A06.0	Akute Amöbenruhr	C16.0	Bösartige Neubildung: Kardia
A06.1	Chronische intestinale Amöbiasis	C16.1	Bösartige Neubildung: Fundus ventriculi
A06.2	Nichtdysenterische Kolitis durch Amöben	C16.2	Bösartige Neubildung: Corpus ventriculi
A07.0	Balantidiose	C16.3	Bösartige Neubildung: Antrum pyloricum
A07.1	Giardiasis [Lambliasis]	C16.4	Bösartige Neubildung: Pylorus
A07.2	Kryptosporidiose	C16.5	BNB: Kleine Kurvatur des Magens, nicht näher bezeichnet
A07.3	Isosporose	C16.6	BNB: Große Kurvatur des Magens, nicht näher bezeichnet
A07.8	Sonst nbez Darm-KH durch Protozoen	C16.8	BNB: Magen, mehrere Teilbereiche überlappend
A07.9	Darmkrankheit durch Protozoen, nnbez	C16.9	Bösartige Neubildung: Magen, nicht näher bezeichnet
A08.0	Enteritis durch Rotaviren	C17.0	Bösartige Neubildung: Duodenum
A08.1	Akute Gastroenteritis Norovirus [Norwalk-Virus]	C17.1	Bösartige Neubildung: Jejunum
A08.2	Enteritis durch Adenoviren	C17.2	Bösartige Neubildung: Ileum
A08.3	Enteritis durch sonstige Viren	C17.3	Bösartige Neubildung: Meckel-Divertikel
A08.4	Virusbedingte Darminfektion, nnbez	C17.8	BNB: Dünndarm, mehrere Teilbereiche überlappend
A08.5	Sonstige nbez Darminfektionen	C17.9	Bösartige Neubildung: Dünndarm, nicht näher bezeichnet
A09.0	Sonstige u nnbez Gastroenteritis u Kolitis infektiöser Ursprung	C18.0	Bösartige Neubildung: Zäkum
A09.9	Sonstige u nnbez Gastroenteritis u Kolitis nnbez Ursprung	C18.1	Bösartige Neubildung: Appendix vermiformis
A18.3	TB Darm, Peritoneum u Mesenterial-LK	C18.2	Bösartige Neubildung: Colon ascendens
A21.3	Gastrointestinale Tularämie	C18.3	Bösartige Neubildung: Flexura coli dextra [hepatica]
A22.2	Darmmilzbrand	C18.4	Bösartige Neubildung: Colon transversum
A42.1	Abdominale Aktinomykose	C18.5	Bösartige Neubildung: Flexura coli sinistra [lienalis]
A51.1	Analer Primäraffekt bei Syphilis	C18.6	Bösartige Neubildung: Colon descendens
A54.6	Gonokokkeninfektion des Anus und des Rektums	C18.7	Bösartige Neubildung: Colon sigmoideum
A56.3	Chlamydieninfektion des Anus und des Rektums	C18.8	BNB: Kolon, mehrere Teilbereiche überlappend
B37.81	Candida-Ösophagitis	C18.9	Bösartige Neubildung: Kolon, nicht näher bezeichnet
B68.0	Befall durch <i>Taenia solium</i>	C19	Bösartige Neubildung am Rektosigmoid, Übergang
B68.1	Befall durch <i>Taenia saginata</i>	C20	Bösartige Neubildung des Rektums
B68.9	Taeniasis, nnbez	C21.0	Bösartige Neubildung: Anus, nicht näher bezeichnet
B69.8	Zystizerkose an sonstigen Lokalisationen	C21.1	Bösartige Neubildung: Analkanal
B69.9	Zystizerkose, nnbez	C21.2	Bösartige Neubildung: Kloakenregion
B70.0	Diphyllobothriose	C21.8	BNB: Rektum, Anus u Analkanal, mehrere Teilbereiche überlappend
B70.1	Sparganose	C26.0	BNB: Intestinaltrakt, Teil nicht näher bezeichnet
B71.0	Hymenolepiasis	C26.8	BNB: Verdauungssystem, mehrere Teilbereiche überlappend
B71.1	Dipylidiose	C26.9	BNB: Ungenau bezeichnete Lok. des Verdauungssystems
B71.8	Sonst nbez Zestodeninfektionen	C45.1	Mesotheliom Peritoneum
B71.9	Zestodeninfektion, nnbez	C48.1	Bösartige Neubildung: nbez Teile des Peritoneums
B76.0	Ankylostomiasis	C48.2	Bösartige Neubildung: Peritoneum, nicht näher bezeichnet
B76.1	Nekatoriasis	C48.8	BNB: Retroperitoneum u Peritoneum, mehr Teilbereiche überlappend

C76.2	BNB ungenau bezeichneter Lokalisationen: Abdomen	K21.9	Gastroösophageale RefluxKH oh Ösophagitis
C78.4	Sekundäre BNB Dünndarm	K22.0	Achalasie Kardia
C78.5	Sekundäre BNB Dickdarm u Rektum	K22.1	Ösophagusulkus
C78.6	Sekundäre BNB Retroperitoneum u Peritoneum	K22.2	Ösophagusverschluf
C78.8	Sekundäre BNB so u nnbez Verdauungsorgane	K22.3	Perforation Ösophagus
D00.1	Carcinoma in situ Ösophagus	K22.4	Dyskinesie Ösophagus
D00.2	Carcinoma in situ Magen	K22.5	Divertikel Ösophagus, erworben
D01.0	Carcinoma in situ Kolon	K22.6	Mallory-Weiss-Syndrom
D01.1	Carcinoma in situ Rektosigmoid, Übergang	K22.7	Barrett-Ösophagus
D01.2	Carcinoma in situ Rektum	K22.8	Sonstige nbez KH Ösophagus
D01.3	Carcinoma in situ Analkanal u Anus	K22.9	KH Ösophagus, nnbez
D01.4	Carcinoma in situ so u nnbez Teile Darm	K23.0	Tuberkulose Ösophagus
D01.7	Carcinoma in situ sonst nbez Verdauungsorgane	K23.8	KH Ösophagus b sonst aokl KH
D01.9	Carcinoma in situ Verdauungsorgan, nnbez	K25.0	Ulcus ventriculi, akut, m Blutung
D12.0	Gutartige Neubildung Zäkum	K25.1	Ulcus ventriculi, akut, m Perforation
D12.1	Gutartige Neubildung Appendix vermiformis	K25.2	Ulcus ventriculi, akut, m Blutg u Perf
D12.2	Gutartige Neubildung Colon ascendens	K25.3	Ulcus ventriculi, akut, oh Blutg od Perf
D12.3	Gutartige Neubildung Colon transversum	K25.4	Ulcus ventriculi, chron od nnbez, m Blutung
D12.4	Gutartige Neubildung Colon descendens	K25.5	Ulcus ventriculi, chron od nnbez, m Perf
D12.5	Gutartige Neubildung Colon sigmoideum	K25.6	Ulcus ventriculi, chron od nnbez, m Blutg u Perfor
D12.6	Gutartige Neubildung Kolon, nnbez	K25.7	Ulcus ventriculi, chron, oh Blutg od Perf
D12.7	Gutartige Neubildung Rektosigmoid, Übergang	K25.9	Ulcus ventriculi, wd akut n chron, oh Blutg/Perfor
D12.8	Gutartige Neubildung Rektum	K26.0	Ulcus duodeni, akut, m Blutung
D12.9	Gutartige Neubildung Analkanal Anus	K26.1	Ulcus duodeni, akut, m Perforation
D13.0	Gutartige Neubildung Ösophagus	K26.2	Ulcus duodeni, akut, m Blutung u Perforation
D13.1	Gutartige Neubildung Magen	K26.3	Ulcus duodeni, akut, oh Blutg od Perf
D13.2	Gutartige Neubildung Duodenum	K26.4	Ulcus duodeni, chronisch od nnbez, m Blutung
D13.3	Gutartige Neubildung so u nnbez Teile Dünndarm	K26.5	Ulcus duodeni, chron od nnbez, m Perforation
D13.9	Gut Neub ungen bez Lok innerh Verdauungssystem	K26.6	Ulcus duodeni, chron od nnbez, m Blutg u Perfor
D17.5	Gutart Neubildung Fettgew intraabdom Organe	K26.7	Ulcus duodeni, chron, oh Blutg od Perf
D18.04	Hämangiom Verdauungssystem	K26.9	Ulcus duodeni, wd akut n chron, oh Blutg/Perfor
D19.1	Gutart Neubild mesotheliales Gewebe Peritoneum	K27.0	Ulcus pepticum, Lok nnbez, akut, mit Blutung
D20.0	Gutart Neubildung Retroperitoneum	K27.1	Ulcus pepticum, Lok nnbez, akut, mit Perforation
D20.1	Gutart Neubildung Peritoneum	K27.2	Ulcus pepticum, Lok nnbez, akut, m Blutg u Perfor
D37.1	NB unsich/unbek Verhalt Magen	K27.3	Ulcus pepticum, Lok nnbez, akut, oh Blutg od Perfor
D37.2	NB unsich/unbek Verhalt Dünndarm	K27.4	Ulcus pepticum, Lok nnbez, chron od nnbez, m Blutg
D37.3	NB unsich/unbek Verhalt Appendix vermiformis	K27.5	Ulcus pepticum, Lok nnbez, chron od nnbez, m Perfor
D37.4	NB unsich/unbek Verhalt Kolon	K27.6	Ulcus peptic, Lok nnbez, chron od nnbez, m Blutg/Perf
D37.5	NB unsich/unbek Verhalt Rektum	K27.7	Ulcus pepticum, Lok nnbez, chron, oh Blutg od Perfor
D37.70	Neubildung unsicher od unbekannt Verhaltens: Pankreas	K27.9	Ulcus peptic, Lok nnbez, wd ak n chron, oh Blutg/Perf
D37.78	NB unsicher od unbekannt Verhaltens: So Verdauungsorg	K28.0	Ulcus pepticum jejuni, akut, m Blutung
D37.9	NB unsich/unbek Verhalt Verdauungsorg, nnbez	K28.1	Ulcus pepticum jejuni, akut, m Perforation
D48.3	NB unsich/unbek Verhalt Retroperitoneum	K28.2	Ulcus pepticum jejuni, akut, m Blutg u Perf
D48.4	NB unsich/unbek Verhalt Peritoneum	K28.3	Ulcus pepticum jejuni, akut, oh Blutg od Perf
E16.4	Abnorme Gastrinsekretion	K28.4	Ulcus pepticum jejuni, chron od nnbez, m Blutg
E73.0	Angeborener Laktasemangel	K28.5	Ulcus pepticum jejuni, chron od nnbez, m Perfor
E73.1	Sekundärer Laktasemangel	K28.6	Ulcus peptic jejuni, chron od nnbez, m Blutg u Perf
E73.8	Sonstige Laktoseintoleranz	K28.7	Ulcus pepticum jejuni, chron, oh Blutg/Perf
E73.9	Laktoseintoleranz, nnbez	K28.9	Ulcus pepticum jejuni, wd ak n chron, oh Blutg/Perf
E74.1	Störungen Fruktosestoffwechsel	K29.0	Akute hämorrhagische Gastritis
E74.3	So Störungen intestinale Kohlenhydratabsorption	K29.1	Sonstige akute Gastritis
E84.1	Zystische Fibrose mit Darmmanifestationen	K29.2	Alkoholgastritis
I77.4	Arteria-coeliaca-Kompressions-Syndrom	K29.3	Chronische Oberflächengastritis
I84.0	Innere thrombosierte Hämorrhoiden	K29.4	Chronische atrophische Gastritis
I84.1	Innere Hämorrhoiden m sonst Komplikationen	K29.5	Chronische Gastritis, nnbez
I84.2	Innere Hämorrhoiden oh Komplikation	K29.6	Sonstige Gastritis
I84.3	Äußere thrombosierte Hämorrhoiden	K29.7	Gastritis, nnbez
I84.4	Äußere Hämorrhoiden m sonst Komplikationen	K29.8	Duodenitis
I84.5	Äußere Hämorrhoiden oh Komplikation	K29.9	Gastroduodenitis, nnbez
I84.6	Marisken als Folgezustand von Hämorrhoiden	K30	Dyspepsie
I84.7	Nnbez thrombosierte Hämorrhoiden	K31.0	Akute Magendilatation
I84.8	Nnbez Hämorrhoiden m sonst Komplikationen	K31.1	Hypertrophische Pylorusstenose b Erwachs
I84.9	Hämorrhoiden oh Komplikation, nnbez	K31.2	Sanduhrförmige Striktur u Stenose Magen
I85.0	Ösophagusvarizen m Blutung	K31.3	Pylorospasmus, aonkl
I85.9	Ösophagusvarizen oh Blutung	K31.4	Magendivertikel
I88.0	Unspezifische mesenteriale Lymphadenitis	K31.5	Duodenalverschluf
I98.2	Ösophagus- u Magenvarizen bei aokl KH: oA Blutung	K31.6	Fistel Magen u Duodenum
I98.3	Ösophagus- u Magenvarizen bei aokl KH: Mit Angabe Blutung	K31.7	Polyp Magen u Duodenum
K20	Ösophagitis	K31.81	Angiodysplasie Magen u Duoden ohne Angabe einer Blutung
K21.0	Gastroösophageale RefluxKH m Ösophagitis	K31.82	Angiodysplasie Magen u Duodenum mit Blutung

K31.88	Sonstige nbez KH Magen u Duodenum	K52.9	Nichtinfektiöse Gastroenteritis u Kolitis, nnbez
K31.9	KH Magen u Duodenum, nnbez	K55.0	Akute GefäßKH Darm
K35.2	Akute Appendizitis m generalisierter Peritonitis	K55.1	Chronische GefäßKH Darmes
K35.30	Akute Appendizitis m lok Peritonitis oh Perforation od Ruptur	K55.21	Angiodysplasie Kolon: Ohne Angabe Blutung
K35.31	Akute Appendizitis m lok Peritonitis m Perforation od Ruptur	K55.22	Angiodysplasie Kolon: Mit Blutung
K35.32	Akute Appendizitis m Peritonealabszeß	K55.81	Angiodysplasie Dünndarm, ohne Angabe Blutung
K35.8	Akute Appendizitis, nnbez	K55.82	Angiodysplasie Dünndarm mit Blutung
K36	Sonstige Appendizitis	K55.88	Sonstige Gefäßkrankheiten des Darmes
K37	Nnbez Appendizitis	K55.9	Gefäßkrankheit des Darmes, nicht näher bezeichnet
K38.0	Hyperplasie Appendix	K56.0	Paralytischer Ileus
K38.1	Appendixkonkremente	K56.1	Invagination
K38.2	Appendixdivertikel	K56.2	Volvulus
K38.3	Appendixfistel	K56.3	Gallensteinileus
K38.8	Sonstige nbez KH Appendix	K56.4	Sonstige Obturation Darm
K38.9	KH Appendix, nnbez	K56.5	Intestinale Adhäsionen [Briden] mit Ileus
K40.00	Doppelseitige Hern ing m Einkl oh Gangr, n Rezidivhern bez	K56.6	Sonstiger und nicht näher bezeichneter mechanischer Ileus
K40.01	Doppelseitige Hern ing m Einkl oh Gangr, Rezidivhernie	K56.7	Ileus, nnbez
K40.10	Doppelseitige Hern ing m Gangr, n Rezidivhern bez	K57.00	Divertikulose Dünndarm m Perfor u Abszess, oA Blutung
K40.11	Doppelseitige Hern ing m Gangr, Rezidivhernie	K57.01	Divertikulose Dünndarm m Perfor, Abszess u Blutung
K40.20	Doppelseitige Hern ing oh Einkl/Gangr, n Rezidivhern bez	K57.02	Divertikulitis Dünndarm m Perfor u Abszess, oh Ang Blutung
K40.21	Doppelseitige Hern ing oh Einkl/Gangr, Rezidivhernie	K57.03	Divertikulitis Dünndarm m Perfor, Abszess u Blutung
K40.30	Hern ing, eins/oh SeitAng, m Einkl oh Gangr, n RezHern bez	K57.10	Divertikulose Dünndarm oh Perfor, Abszess od Ang Blutung
K40.31	Hern ing, eins/oh SeitAng, m Einkl oh Gangr, Rezidivhernie	K57.11	Divertikulose Dünndarm oh Perfor, Abszess, m Blutung
K40.40	Hern ing, eins/oh SeitAng, m Gangr, n Rezidivhern bez	K57.12	Divertikulitis Dünndarm oh Perfor, Abszess od Ang Blutung
K40.41	Hern ing, eins/oh SeitAng, m Gangr, Rezidivhernie	K57.13	Divertikulitis Dünndarm oh Perfor u Abszess m Blutung
K40.90	Hern ing, eins/oh SeitAng, oh Einkl/Gangr, n RezHern bez	K57.20	Divertikulose Dickdarm m Perfor u Abszess, oh Ang Blutung
K40.91	Hern ing, eins/oh SeitAng, oh Einkl/Gangr, Rezidivhernie	K57.21	Divertikulose Dickdarm m Perfor, Abszess u Blutung
K41.0	Doppelseitige Hernia femoralis m Einkl oh Gangrän	K57.22	Divertikulitis Dickdarm m Perfor u Abszess, oh Ang Blutung
K41.1	Doppelseitige Hernia femoralis m Gangrän	K57.23	Divertikulitis Dickdarm m Perfor, Abszess u Blutung
K41.2	Doppelseitige Hernia femoralis oh Einkl/Gangr	K57.30	Divertikulose Dickdarm oh Perfor, Abszess od Ang Blutung
K41.3	Hern fem, eins/oh SeitAng, m Einkl oh Gangrän	K57.31	Divertikulose Dickdarm oh Perfor od Abszess m Blutung
K41.4	Hern fem, eins/oh SeitAng, m Gangrän	K57.32	Divertikulitis Dickdarm oh Perfor, Abszess od Ang Blutung
K41.9	Hern fem, eins/oh SeitAng, oh Einkl/Gangrän	K57.33	Divertikulitis Dickdarm oh Perfor od Abszess, m Blutung
K42.0	Hernia umbilicalis m Einklemmung oh Gangrän	K57.40	Divertikulose Dünn- u Dickdarm m Perfor u Abszess, oA Blut
K42.1	Hernia umbilicalis m Gangrän	K57.41	Divertikulose Dünn- u Dickdarm m Perfor, Abszess u Blutung
K42.9	Hernia umbilicalis oh Einklemmung/Gangrän	K57.42	Divertikulitis Dünn- u Dickdarm m Perfor u Abszess, oA Blut
K43.0	Hernia ventralis m Einklemmung oh Gangrän	K57.43	Divertikulitis Dünn- u Dickdarm m Perfor, Abszess u Blutung
K43.1	Hernia ventralis m Gangrän	K57.50	Divertikulos Dünn-/Dickdarm oh Perfor, Abszess od Ang Blut
K43.9	Hernia ventralis oh Einklemmung/Gangrän	K57.51	Divertikulose Dünn- u Dickdarm oh Perfor od Abszess, m Blut
K44.0	Hernia diaphragmatica m Einkl oh Gangrän	K57.52	Divertikulos Dünn-/Dickdarm oh Perfor, Abszess od Ang Blut
K44.1	Hernia diaphragmatica m Gangrän	K57.53	Divertikulitis Dünn- u Dickdarm oh Perfor, Abszess, m Blut
K44.9	Hernia diaphragmatica oh Einkl/Gangrän	K57.80	Divertikulose Darm, Teil nnbez, m Perfor u Abszess, oA Blut
K45.0	Sonst nbez abdominale Hernien m Einkl oh Gangrän	K57.81	Divertikulose Darm, Teil nnbez, m Perfor, Abszess u Blutung
K45.1	Sonstige nbez abdominale Hernien m Gangrän	K57.82	Divertikulitis Darm, Teil nnbez, m Perfor u Abszess, oA Blut
K45.8	Sonst nbez abdominale Hernien oh Einkl/Gangr	K57.83	Divertikulitis Darm, Teil nnbez, m Perfor, Abszess u Blutung
K46.0	Nnbez abdominale Hernie m Einkl oh Gangrän	K57.90	Divertikulose Darm, Teil nnbez, oh Perfor, Abszess od Ang Blut
K46.1	Nnbez abdominale Hernie m Gangrän	K57.91	Divertikulose Darm, Teil nnbez, oh Perf od Abszess, m Blut
K46.9	Nnbez abdominale Hernie oh Einkl/Gangrän	K57.92	Divertikulit Darm, Teil nnbez, oh Perf, Abszess, od Ang Blut
K50.0	Crohn-KH Dünndarm	K57.93	Divertikulitis Darm, Teil nnbez, oh Perf od Abszess, m Blut
K50.1	Crohn-KH Dickdarm	K58.0	Reizdarmsyndrom m Diarrhoe
K50.80	Crohn-Krankheit Magen	K58.9	Reizdarmsyndrom oh Diarrhoe
K50.81	Crohn-Krankheit Speiseröhre	K59.0	Obstipation
K50.82	Crohn-Kh Speiseröhre u Mag-Darmtrakt, mehr Teilber betreff	K59.1	Funktionelle Diarrhoe
K50.88	Sonstige Crohn-KH	K59.2	Neurogene Darmstörung, aonkl
K50.9	Crohn-KH, nnbez	K59.3	Megakolon, aonkl
K51.0	Ulzeröse (chronische) Pankolitis	K59.4	Analspasmus
K51.2	Ulzeröse (chronische) Proktitis	K59.8	Sonstige nbez funktionelle Darmstörungen
K51.3	Ulzeröse (chronische) Rektosigmoiditis	K59.9	Funktionelle Darmstörung, nnbez
K51.4	Inflammatorische Polypen des Kolons	K60.0	Akute Analfissur
K51.5	Linksseitige Kolitis	K60.1	Chronische Analfissur
K51.8	Sonstige Colitis ulcerosa	K60.2	Analfissur, nnbez
K51.9	Colitis ulcerosa, nnbez	K60.3	Analfistel
K52.0	Gastroenteritis u Kolitis d Strahleneinwirkung	K60.4	Rektalfistel
K52.1	Toxische Gastroenteritis u Kolitis	K60.5	Anorektalfistel
K52.2	Allergische u alimentäre Gastroenteritis u Kolitis	K61.0	Analabszeß
K52.30	Pancolitis indeterminata	K61.1	Rektalabszeß
K52.31	Linksseitige Colitis indeterminata	K61.2	Anorektalabszeß
K52.32	Colitis indeterminata Rektosigmoid	K61.3	Ischiorektalabszeß
K52.38	Sonstige Colitis indeterminata	K61.4	Intrasphinktäarer Abszeß
K52.8	Sonst nbez nichtinfekt Gastroenteritis u Kolitis	K62.0	Analpolyp

K62.1	Rektumpolyp	Q39.2	Angeborene Ösophagotrachealfistel o Atresie
K62.2	Analprolaps	Q39.3	Angeborene Ösophagusstenose u -striktur
K62.3	Rektumprolaps	Q39.4	Ösophagusmembran
K62.4	Stenose Anus u Rektum	Q39.5	Angeborene Dilatation Ösophagus
K62.5	Hämorrhagie Anus u Rektum	Q39.6	Ösophagusdivertikel (angeboren)
K62.6	Ulkus Anus u Rektum	Q39.8	Sonst angeborene Fehlbildung Ösophagus
K62.7	Strahlenproktitis	Q39.9	Angeborene Fehlbildung Ösophagus, nnbez
K62.8	Sonstige nbez KH Anus u Rektum	Q40.0	Angeborene hypertrophische Pylorusstenose
K62.9	KH Anus u Rektum, nnbez	Q40.1	Angeborene Hiatushernie
K63.0	Darmabszeß	Q40.2	Sonst nbez angeborene Fehlbildungen Magen
K63.1	Perforation Darm (nichttraumatisch)	Q40.3	Angeborene Fehlbildung Magen,nnbez
K63.2	Darmfistel	Q40.8	Sonst nbez angeb Fehlbildungen oberer Verdauungstrakt
K63.3	Darmulkus	Q40.9	Angeborene Fehlbildung oberer Verdauungstrakt, nnbez
K63.4	Enteroptose	Q41.0	Angeb(s) Fehlen, Atresie u Stenose Duodenum
K63.5	Polyp Kolon	Q41.1	Angeb(s) Fehlen, Atresie u Stenose Jejunum
K63.8	Sonstige nbez DarmKH	Q41.2	Angeb(s) Fehlen, Atresie u Stenose Ileum
K63.9	DarmKH, nnbez	Q41.8	Angeb(s) Fehlen, Atresie u Stenose sonst Teile Dünndarm
K65.0	Akute Peritonitis	Q41.9	Angeb(s) Fehlen, Atresie u Stenose Dünndarm, Teil nnbez
K65.8	Sonstige Peritonitis	Q42.0	Angeb(s) Fehlen, Atresie u Stenose Rektum m Fistel
K65.9	Peritonitis, nnbez	Q42.1	Angeb(s) Fehlen, Atresie u Stenose Rektum oh Fistel
K66.0	Peritoneale Adhäsionen	Q42.2	Angeb(s) Fehlen, Atresie u Stenose Anus m Fistel
K66.1	Hämoperitoneum	Q42.3	Angeb(s) Fehlen, Atresie u Stenose Anuss oh Fistel
K66.8	Sonstige nbez KH Peritoneum	Q42.8	Angeb(s) Fehlen, Atresie u Stenose sonst Teile Dickdarm
K66.9	KH Peritoneum, nnbez	Q42.9	Angeb(s) Fehlen, Atresie u Stenose Dickdarm, Teil nnbez
K67.0	Chlamydienperitonitis	Q43.0	Meckel-Divertikel
K67.1	Gonokokkenperitonitis	Q43.1	Hirschsprung-KH
K67.2	Syphilitische Peritonitis	Q43.2	Sonstige angeborene Funktionsstörung Kolon
K67.3	Tuberkulöse Peritonitis	Q43.3	Angeborene Fehlbildungen, die Darmfixation betreffen
K67.8	Sonst KH Peritoneum b aokl InfektionsKH	Q43.40	Duplikatur Dünndarm
K90.0	Zöliakie	Q43.41	Duplikatur Kolon
K90.1	Tropische Sprue	Q43.42	Duplikatur Rektum
K90.2	Syndrom blinden Schlinge, aonkl	Q43.49	Duplikatur Darm, nnbez
K90.3	Pankreatogene Steatorrhoe	Q43.5	Ektopia ani
K90.4	Malabsorption d Intoleranz, aonkl	Q43.6	Angeborene Fistel Rektum u Anus
K90.8	Sonstige intestinale Malabsorption	Q43.7	Kloakenpersistenz
K90.9	Intestinale Malabsorption, nnbez	Q43.8	Sonst nbez angeborene Fehlbildungen Darm
K91.0	Erbrechen nach gastrointestinalem chir Eingriff	Q43.9	Angeborene Fehlbildung Darm, nnbez
K91.1	Syndrome operierter Magen	Q45.8	Sonst nbez angeborene Fehlbildungen Verdauungssystem
K91.2	Malabsorption nach chirurgischem Eingriff, aonkl	Q45.9	Angeborene Fehlbildung Verdauungssystem, nnbez
K91.3	Postoperativer Darmverschluss	Q79.2	Exomphalus
K91.4	FktStör nach Kolostomie od Enterostomie	Q79.3	Gastroschisis
K91.80	Generalisierte Mukositis b Immunkompr	Q79.4	Bauchdeckenaplasie-Syndrom
K91.88	Sonst KH Verdauungssyst nach med Maßn, aonkl	Q79.5	Sonst angeborene Fehlbildung Bauchdecke
K91.9	KH Verdauungssystem nach med Maßn, nnbez	Q89.3	Situs inversus
K92.0	Hämatemesis	R10.0	Akutes Abdomen
K92.1	Meläna	R10.1	Schmerzen im Bereich Oberbauch
K92.2	Gastrointestinale Blutung, nnbez	R10.3	Schmerzen m Lok in and Teilen Unterbauch
K92.8	Sonstige nbez KH Verdauungssystem	R10.4	Sonstige u nnbez Bauchschmerzen
K92.9	KH Verdauungssystem, nnbez	R11	Übelkeit u Erbrechen
K93.0	TB Darm, Peritoneum u Mesenteriallymphknoten	R12	Sodbrennen
K93.1	Megakolon b Chagas-KH	R13.0	Dysphagie m Beaufsichtigungspflicht b Nahrungsaufnahme
K93.21	Stadium 1 akut Verdauungstrakt-Graft-vers-host-KH	R13.1	Dysphag b absaugpfl TrachStoma m (teilw) gebil Trachealkan
K93.22	Stadium 2 akut Verdauungstrakt-Graft-vers-host-KH	R13.9	Sonstige und nicht näher bezeichnete Dysphagie
K93.23	Stadium 3 akut Verdauungstrakt-Graft-vers-host-KH	R14	Flatulenz u verwandte Zustände
K93.24	Stadium 4 akut Verdauungstrakt-Graft-vers-host-KH	R15	Stuhlinkontinenz
K93.8	KH sonstiger nbez Verdauungsorgane b aokl KH	R19.0	Schwellung/Raumforderung/Knoten Abdomen/Becken
N80.5	Endometriose Darm	R19.1	Abnorme Darmgeräusche
N82.2	Fistel zw Vagina u Dünndarm	R19.2	Sichtbare Peristaltik
N82.3	Fistel zw Vagina u Dickdarm	R19.3	Bauchdeckenspannung
N82.4	Sonst Fisteln zw weiblichem Genital- u Darmtrakt	R19.4	Veränderungen Stuhlgewohnheiten
P76.1	Transitorischer Ileus b Neugeborenen	R19.5	Sonstige Stuhlveränderungen
P76.2	Darmverschluss b Neugeborenen d eingedickte Milch	R19.8	Sonst nbez Sympt Verdauungssystem/Abdomen
P76.8	Sonstiger nbez Darmverschluss b Neugeborenen	R85.0	Abnormer Enzymwert in UntMat VerdOrg/Bauchhöhle
P76.9	Darmverschluss b Neugeborenen, nnbez	R85.1	Abnormer Hormonwert in UntMat VerdOrg/Bauchhöhle
P77	Enterocolitis necroticans Fetus/Neugeborenes	R85.2	Abn Wert so Drog/AM/biol akt Subst UM VerdOrg/Bauchh
P78.3	Nichtinfektiöse Diarrhoe b Neugeborenen	R85.3	Abn Wert Subst vorw nmed Herk UntMat VerdOrg/Bauchh
P78.8	Sonst nbez KH Verdauungssystem in Perinatalperiode	R85.4	Abnorme immun Bef in UntMat VerdOrg/Bauchhöhle
P78.9	KH Verdauungssystem in Perinatalperiode, nnbez	R85.5	Abnorme mikrobiol Bef in UntMat VerdOrg/Bauchhöhle
Q39.0	Ösophagusatresie oh Fistel	R85.6	Abnorme zytol Bef in UntMat VerdOrg/Bauchhöhle
Q39.1	Ösophagusatresie m Ösophagotrachealfistel	R85.7	Abnorme histol Bef in UntMat VerdOrg/Bauchhöhle

R85.8	So abn Bef in UntMat aus VerdOrg/Bauchhöhle	S36.9	Verletzung eines nnbez intraabdominalen Organes
R85.9	Nnbez abn Bef in UntMat aus VerdOrg/Bauchhöhle	T18.1	Fremdkörper im Ösophagus
R93.3	Abn Bef bildgeb Diagn so Teile Verdauungstrakt	T18.2	Fremdkörper im Magen
R93.5	Abn Bef bildgeb Diagn so Abdominalreg/Retroperitoneum	T18.3	Fremdkörper im Dünndarm
S27.83	Verletzung Ösophagus, Pars thoracica	T18.4	Fremdkörper im Dickdarm
S36.3	Verletzung Magen	T18.5	Fremdkörper in Anus u Rektum
S36.40	Verletzung Dünndarm, Teil nnbez	T18.8	Fremdkörper an sonst u mehr Lok Verdauungstrakt
S36.41	Verletzung Duodenum	T18.9	Fremdkörper im Verdauungstrakt, Teil nnbez
S36.49	Verletzung sonst u mehrere Teile Dünndarm	T28.1	Verbrennung des Ösophagus
S36.50	Verletzung Dickdarm, Teil nnbez	T28.2	Verbrennung sonstige Teile Verdauungstrakt
S36.51	Verletzung Colon ascendens	T28.6	Verätzung des Ösophagus
S36.52	Verletzung Colon transversum	T28.7	Verätzung sonstiger Teile des Verdauungstraktes
S36.53	Verletzung Colon descendens	T91.5	Folgen Verletz intraabdominaler Organe u Beckenorgane
S36.54	Verletzung Colon sigmoideum	Z43.1	Versorgung Gastrostoma
S36.59	Verletzung sonst u mehrere Teile Dickdarm	Z43.2	Versorgung Ileostoma
S36.6	Verletzung Rektum	Z43.3	Versorgung Kolostoma
S36.7	Verletzung mehrerer intraabdominaler Organe	Z43.4	Versorgung and künstl Körperöffnungen Verdauungstrakt
S36.81	Verletzung Peritoneum	Z46.5	Versorg/Anpass Ileostoma od von so Vorricht i MDTrakt
S36.82	Verletzung Mesenterium	Z90.3	Verlust Teile Magen

ADR G02

Eingriffe an Dün- und Dickdarm mit kompl. Eingriff od. kompliz. Diagn. oder Eingr. an Dün- u. Dickdarm od. andere Eingr. an Magen, Ösophagus und Duodenum ohne kompliz. Proz., außer bei bösart. Neubild., mit Eingr. bei angebor. Fehlbildung, Alter < 2 J.

Prozedur in Tabelle G02-2 oder Prozedur in Tabelle G02-3 und Diagnose in Tabelle G02-1 oder (mindestens eine Prozedur in Tabelle G02-4 oder Prozedur in Tabelle G02-5 und Alter < 3 Jahre) und Prozedur in Tabelle G02-6 und Alter < 2 Jahre

DRG G02Z

Eingriffe an Dün- und Dickdarm mit kompl. Eingriff od. kompliz. Diagn. oder Eingr. an Dün- u. Dickdarm od. andere Eingr. an Magen, Ösophagus und Duodenum ohne kompliz. Proz., außer bei bösart. Neubild., mit Eingr. bei angebor. Fehlbildung, Alter < 2 J.

Diagnose G02-1

C78.6	Sekundäre BNB Retroperitoneum u Peritoneum	K65.0	Akute Peritonitis
C78.7	Sekundäre BNB Leber u intrahepatische Gallengänge	K65.8	Sonstige Peritonitis
K63.1	Perforation Darm (nichttraumatisch)	K65.9	Peritonitis, nnbez

Prozedur G02-2

45.61↔	Multiple Segmentresektion am Dünndarm	45.8x.30↔	Totale intraabd Kolekt, Erw totale Proktokolektomie
45.71↔	Multiple Segmentresektion am Dickdarm	45.8x.99↔	Totale intraabdominelle Kolektomie, sonstige
45.74↔	Resektion des Colon transversum	46.13↔	Permanente Kolostomie
45.8x.00↔	Totale intraabdominelle Kolektomie, n.n.bez.	46.23↔	Sonstige permanente Ileostomie
45.8x.20↔	Totale intraabd Kolektomie, Erw totale Kolektomie	49.74↔	M. gracilis-Transposition bei Analinkontinenz

Prozedur G02-3

44.5x.00↔	Revision einer Magenanastomose, n.n.bez.	45.79.00↔	Sonstige Teilresektion am Dickdarm, n.n.bez.
44.5x.10↔	Revision e Magen Anast nach Billroth I und II Operation	45.79.10↔	Segmentresektion am Dickdarm
44.5x.20↔	Rev e Magen Anast na Roux Y Op o m intestinaler Intpos	45.79.11↔	Resektion multipler Dickdarmsegmente
44.5x.99↔	Revision einer Magenanastomose, sonstige	45.79.12↔	Subtotale Kolektomie
44.63.00↔	Verschluss einer anderen Magenfistel, n.n.bez.	45.79.20↔	Erweiterte Sigmaresektion
44.63.11↔	Verschluss einer anderen Magenfistel, offen chirurgisch	45.79.21↔	Erweiterte Hemikolektomie rechts und links
44.63.12↔	Verschluss einer anderen Magenfistel, laparoskopisch	45.79.22↔	Erweiterte subtotale Kolonresektion
44.63.99↔	Verschluss einer anderen Magenfistel, sonstige	45.79.29↔	Sonstige erweiterte Teilresektion am Dickdarm
45.50↔	Isolation eines Darmsegments, n.n.bez.	45.79.99↔	Sonstige Teilresektion am Dickdarm, sonstige
45.51↔	Isolation eines Dünndarmsegments	45.90↔	Intestinale Anastomose, n.n.bez.
45.52↔	Isolation eines Dickdarmsegments	45.91↔	Dünndarm-Dünndarm-Anastomose
45.62↔	Sonstige Teilresektion am Dünndarm	45.92↔	Anastomose des Dünndarms zum Rektumstumpf
45.63.00↔	Totalexstirpation des Dünndarms, n.n.bez.	45.93↔	Sonstige Dünndarm-Dickdarm-Anastomose
45.63.99↔	Totalexstirpation des Dünndarms, sonstige	45.94↔	Dickdarm-Dickdarm-Anastomose
45.73↔	Hemikolektomie rechts	45.95↔	Anastomose zum Anus
45.75↔	Hemikolektomie links	48.1↔	Proktostomie
45.76↔	Sigmoidektomie	48.74↔	Rektorektostomie

Prozedur G02-4

44.5x.00↔	Revision einer Magenanastomose, n.n.bez.	46.52.20↔	Verschluss einer endständigen Kolostomie
44.5x.10↔	Revision e Magenanst nach Billroth I und II Operation	46.52.99↔	Verschluss einer Kolostomie, sonstige
44.5x.20↔	Rev e Magenanst na RouxYOp o m intestinaler Intpox	46.61↔	Fixierung des Dünndarms an der Bauchwand
44.5x.99↔	Revision einer Magenanastomose, sonstige	46.62↔	Sonstige Fixierung des Dünndarms
44.63.00↔	Verschluss einer anderen Magenfistel, n.n.bez.	46.63↔	Fixierung des Dickdarms an der Bauchwand
44.63.11↔	Verschluss einer anderen Magenfistel, offen chirurgisch	46.64↔	Sonstige Fixierung des Dickdarms
44.63.12↔	Verschluss einer anderen Magenfistel, laparoskopisch	46.71↔	Naht einer Duodenalverletzung
44.63.99↔	Verschluss einer anderen Magenfistel, sonstige	46.72.11↔	Verschluss einer Duodenalfistel, offen chirurgisch
45.50↔	Isolation eines Darmsegments, n.n.bez.	46.72.12↔	Verschluss einer Duodenalfistel, laparoskopisch
45.51↔	Isolation eines Dünndarmsegments	46.73↔	Naht einer Dünndarmverletzung, ausgenommen Duodenum
45.52↔	Isolation eines Dickdarmsegments	46.74.11↔	Verschluss einer Dünndfist, ausgen Duod, offen chir
45.62↔	Sonstige Teilresektion am Dünndarm	46.74.12↔	Verschluss e Dünndfist, ausgen Duod, laparoskopisch
45.63.00↔	Totalexstirpation des Dünndarms, n.n.bez.	46.75↔	Naht einer Dickdarmverletzung
45.63.99↔	Totalexstirpation des Dünndarms, sonstige	46.76.11↔	Verschluss einer Dickdarmfistel, offen chirurgisch
45.72↔	Zäkumresektion	46.76.12↔	Verschluss einer Dickdarmfistel, laparoskopisch
45.73↔	Hemikolektomie rechts	46.79.10↔	Naht einer sonstigen Darmverletzung
45.75↔	Hemikolektomie links	46.79.21↔	Verschluss einer sonstigen Darmfistel, offen chir
45.76↔	Sigmoidektomie	46.79.22↔	Verschluss einer sonstigen Darmfistel, laparoskopisch
45.79.00↔	Sonstige Teilresektion am Dickdarm, n.n.bez.	46.79.30↔	Erweiterungs- und Verschmälerungsplastik am Darm
45.79.10↔	Segmentresektion am Dickdarm	46.79.31↔	Longitudinale Darmverlängerung nach Bianchi
45.79.11↔	Resektion multipler Dickdarmsegmente	46.79.32↔	Serielle transverse Enteroplastie [STEP]
45.79.12↔	Subtotale Kolektomie	46.79.39↔	Sonstige Darmverlängerung
45.79.20↔	Erweiterte Sigmaresektion	46.79.40↔	Anlegen eines Reservoirs, Dünndarm
45.79.21↔	Erweiterte Hemikolektomie rechts und links	46.79.41↔	Anlegen eines Reservoirs, Dickdarm
45.79.22↔	Erweiterte subtotale Kolonresektion	46.79.50↔	Revision eines Reservoirs, Dünndarm
45.79.29↔	Sonstige erweiterte Teilresektion am Dickdarm	46.79.51↔	Revision eines Reservoirs, Dickdarm
45.79.99↔	Sonstige Teilresektion am Dickdarm, sonstige	46.79.99↔	Sonstige Rekonstruktion am Darm, sonstige
45.90↔	Intestinale Anastomose, n.n.bez.	46.80↔	Intra-abdominale Manipulation am Darm, n.n.bez.
45.91↔	Dünndarm-Dünndarm-Anastomose	46.81↔	Intra-abdominale Manipulation am Dünndarm
45.92↔	Anastomose des Dünndarms zum Rektumstumpf	46.82↔	Intra-abdominale Manipulation am Dickarm
45.93↔	Sonstige Dünndarm-Dickdarm-Anastomose	46.93↔	Revision einer Dünndarmanastomose
45.94↔	Dickdarm-Dickdarm-Anastomose	46.94↔	Revision einer Dickdarmanastomose
45.95↔	Anastomose zum Anus	46.97.00↔	Darmtransplantation, n.n.bez.
46.01↔	Exteriorisation des Dünndarms	46.97.10↔	Darmtransplantation, DünndRetx w dess stat Aufnh
46.03↔	Exteriorisation des Dickdarms	46.97.99↔	Darmtransplantation, sonstige
46.10↔	Kolostomie, n.n.bez.	48.1↔	Proktostomie
46.11↔	Temporäre Kolostomie	48.71↔	Naht einer Rektumverletzung
46.14↔	Verzögerte Eröffnung einer Kolostomie	48.72↔	Verschluss einer Proktostomie
46.20↔	Ileostomie, n.n.bez.	48.73↔	Verschluss einer anderen rektalen Fistel
46.21↔	Temporäre Ileostomie	48.74↔	Rektorektostomie
46.22↔	Kontinente Ileostomie	48.75↔	Abdominale Rektopexie
46.24↔	Verzögerte Eröffnung einer Ileostomie	48.76.00↔	Sonstige Rektopexie, n.n.bez.
46.31↔	Verzögerte Eröffnung einer anderen Enterostomie	48.76.10↔	Rektopexie durch Rectotomia posterior
46.33↔	Anlage eines Duodenostomie	48.76.11↔	Extraanale Mukosaresektion (Rehn-Delorme)
46.34↔	Offen chirurgische Anlage einer Jejunostomie	48.76.99↔	Sonstige Rektopexie, sonstige
46.39.00↔	Sonstige Enterostomie, n.n.bez.	48.79↔	Sonstige Rekonstruktion am Rektum
46.39.10↔	Sonst Enterostomie, Anlage einer Bishop-Koop-Anastomose	70.72.00↔	Verschluss einer kolovaginalen Fistel, n.n.bez.
46.39.99↔	Sonstige Enterostomie, sonstige	70.72.10↔	Verschluss e kolovaginalen Fistel, offen chir (abd)
46.43.00↔	Sonst Revision eines künstlichen Dickdarmstomas, n.n.bez.	70.72.20↔	Verschluss einer kolovaginalen Fistel, vaginal
46.43.10↔	Plastische Erweiterung oder Einengung eines Kolostomas	70.72.30↔	Verschluss einer kolovaginalen Fistel, laparoskopisch
46.43.11↔	Neueinpflanzung eines Kolostomas	70.72.99↔	Verschluss einer kolovaginalen Fistel, sonstige
46.43.12↔	Abtragung des vorverlagerten Teiles eines Kolostomas	70.73.00↔	Verschluss einer rektovaginalen Fistel, n.n.bez.
46.43.20↔	Umwandlung eines Kolostomas in ein kontinentes Stoma	70.73.10↔	Verschluss e rektovaginalen Fistel, offen chir (abd)
46.43.99↔	Sonst Revision eines künstlichen Dickdarmstomas, sonst	70.73.20↔	Verschluss einer rektovaginalen Fistel, vaginal
46.52.00↔	Verschluss einer Kolostomie, n.n.bez.	70.73.30↔	Verschluss einer rektovaginalen Fistel, laparoskopisch
46.52.10↔	Verschluss einer doppelläufigen Kolostomie	70.73.99↔	Verschluss einer rektovaginalen Fistel, sonstige

Prozedur G02-5

29.33.00↔	(Partielle) Pharyngektomie, n.n.bez.	37.31.00↔	Perikardektomie, n.n.bez.
29.33.10↔	Partielle Pharyngektomie, ohne Rekonstruktion	37.31.10↔	Perikardektomie, partiell
29.33.11↔	Part Pharyngekt, Rekonstruktion m gestielt reg o Fernl	37.31.20↔	Perikardektomie, total
29.33.12↔	Part Pharyngekt, Reko m fr mikrovasikanast Tx	37.31.30↔	Adhäsiolyse am Perikard
29.33.20↔	Totale Pharyngekt, Reko m gestielt reg o Fernl	37.31.99↔	Perikardektomie, sonstige
29.33.21↔	Tt Phryngkt, Rk m fr mkrvsknst Tx, fr Drmtr o Mgnhchzg	38.04.00↔	Inzision der Aorta, n.n.bez.
29.33.99↔	(Partielle) Pharyngektomie, sonstige	38.04.10↔	Inzision von Aorta ascendens und Aortenbogen
31.73↔	Verschluss einer anderen trachealen Fistel	38.04.20↔	Inzision der Aorta descendens
34.84↔	Sonstige plastische Rekonstruktion am Zwerchfell	38.04.30↔	Inzision der Aorta abdominalis

38.04.99↔	Inzision der Aorta, sonstige	38.64.99↔	Sonstige Exzision der Aorta, sonstige
38.05.00↔	Inzision von anderen thorakalen Gefässen, n.n.bez.	38.65.00↔	Sonstige Exzision von thorakalen Gefässen, n.n.bez.
38.05.10↔	Inzision von anderen thorakalen Arterien	38.65.10↔	Sonstige Exzision von thorakalen Arterien
38.05.20↔	Inzision von thorakalen Venen, n.n.bez.	38.65.20↔	Sonstige Exzision von thorakalen Venen, n.n.bez.
38.05.21↔	Inzision von thorakalen tiefen Venen	38.65.21↔	Sonstige Exzision der V. cava superior
38.05.29↔	Inzision von thorakalen Venen, sonstige	38.65.22↔	Sonstige Exzision von sonstigen tiefen thorakalen Venen
38.05.99↔	Inzision von anderen thorakalen Gefässen, sonstige	38.65.29↔	Sonstige Exzision von thorakalen Venen, sonstige
38.07.00↔	Inzision von abdominalen Venen, n.n.bez.	38.65.99↔	Sonstige Exzision von thorakalen Gefässen, sonstige
38.07.10↔	Inzision von tiefen abdominalen Venen, n.n.bez.	38.85.00↔	So chir Verschluss von and thorakalen Gef, n.n.bez.
38.07.11↔	Inzision der V. cava inferior	38.85.10↔	So chir Verschluss von and thorakalen Aa, n.n.bez.
38.07.12↔	Inzision der V. iliaca	38.85.11↔	Sonstiger chirurgischer Verschluss der A. subclavia
38.07.19↔	Inzision von tiefen abdominalen Venen, sonstige	38.85.12↔	Sonstiger chirurgischer Verschluss der A. pulmonalis
38.07.99↔	Inzision von abdominalen Venen, sonstige	38.85.13↔	Sonstr chirurgischer Verschluss des Truncus brachiocephalicus
38.35.00↔	Resektion von thorakalen Gefässen mit Anastomose, n.n.bez.	38.85.19↔	So chir Verschluss von and thorakalen Aa, sonstige
38.35.10↔	Resektion von thorakalen Arterien mit Anastomose, n.n.bez.	38.85.20↔	So chir Verschluss von thorakalen Venen, n.n.bez.
38.35.11↔	Resektion der A. subclavia mit Anastomose	38.85.21↔	Sonstiger chirurgischer Verschluss der V. cava superior
38.35.12↔	Resektion des Truncus brachiocephalicus mit Anastomose	38.85.22↔	Sonstiger chirurgischer Verschluss der V. pulmonalis
38.35.13↔	Resektion der A. pulmonalis mit Anastomose	38.85.23↔	Sonstiger chirurgischer Verschluss der V. subclavia
38.35.19↔	Resektion von thorakalen Arterien mit Anastomose, sonst	38.85.28↔	So chir Verschluss von sonst tiefen thorakalen Venen
38.35.20↔	Resektion von thorakalen Venen mit Anastomose, n.n.bez.	38.85.29↔	So chir Verschluss von thorakalen Venen, sonstige
38.35.21↔	Resektion der V. pulmonalis mit Anastomose	38.85.99↔	So chir Verschluss von and thorakalen Gef, sonstige
38.35.22↔	Resektion der V. subclavia mit Anastomose	39.1↔	Intra-abdominaler venöser Shunt
38.35.23↔	Resektion der V. cava superior mit Anastomose	39.56.00↔	Plast Rekonstruktion e Blgef m GewPatch, n.n.bez.
38.35.28↔	Res von thorakalen von sonstigen tiefen Venen m Anast	39.56.10↔	Plast Reko von Gef an Kopf u Ha m GewPatch, n.n.bez.
38.35.29↔	Resektion von thorakalen Venen mit Anastomose, sonstige	39.56.11↔	Plastische Rekonstruktion von intrakr Gef m GewPatch
38.35.99↔	Resektion von thorakalen Gefässen mit Anastomose, sonst	39.56.12↔	Plastische Rekonstruktion der V. jugularis mit Gewebe-Patch
38.36.00↔	Resektion von abdominalen Arterien mit Anastomose, n.n.bez.	39.56.19↔	Plast Reko von Gef an Kopf und Ha m GewPatch, so
38.36.10↔	Resektion von viszeralen Arterien mit Anastomose, n.n.bez.	39.56.20↔	Plast Reko von Gef d ob Extrem m GewPatch, n.n.bez.
38.36.11↔	Resektion des Truncus coeliacus mit Anastomose	39.56.21↔	Plast Rekonstruktion von Aa d ob Extrem m GewPatch
38.36.12↔	Resektion der A. gastrica mit Anastomose	39.56.22↔	Plst Rk d V. sbcl, V. axll u V. brchiocphlc m GwPtch
38.36.13↔	Resektion der A. hepatica mit Anastomose	39.56.23↔	Plast Reko v sonst tief Venen d ob Extrem m GewPatch
38.36.14↔	Resektion der A. lienalis mit Anastomose	39.56.29↔	Plast Reko von Gef d ob Extrem m GewPatch, sonstige
38.36.15↔	Resektion der A. renalis mit Anastomose	39.56.30↔	Plast Reko von thorakalen Gef m GewPatch, n.n.bez.
38.36.16↔	Resektion der A. mesenterialis mit Anastomose	39.56.31↔	Plastische Rekonstruktion der thorak Aorta mit Gewebe-Patch
38.36.17↔	Resektion der A. iliaca mit Anastomose	39.56.32↔	Plastische Rekonstruktion der V. pulmonalis mit Gewebe-Patch
38.36.19↔	Resektion von viszeralen Arterien mit Anastomose, sonst	39.56.33↔	Plastische Rekonstruktion der V. cava sup mit Gewebe-Patch
38.36.99↔	Resektion von abdominalen Arterien mit Anastomose, sonst	39.56.39↔	Plast Reko von thorakalen Gef m GewPatch, sonstige
38.45.00↔	Resektion von thorakalen Blutgefässen mit Ersatz, n.n.bez.	39.56.40↔	Plastische Rekonstruktion abd Aa m GewPatch, n.n.bez.
38.45.10↔	Resektion der thorakalen Aorta mit Ersatz, n.n.bez.	39.56.41↔	Plastische Rekonstruktion der abdom Aorta mit Gewebe-Patch
38.45.11↔	Resektion Aorta ascendens od des Aortenbogens mit Ersatz	39.56.42↔	Plast Rekonstruktion des Truncus coeliacus mit Gewebe-Patch
38.45.12↔	Resektion der Aorta thoracica mit Ersatz	39.56.43↔	Plastische Rekonstruktion der A. gastrica mit Gewebe-Patch
38.45.13↔	Resektion der Aorta thoracoabdominalis mit Ersatz	39.56.44↔	Plastische Rekonstruktion der A. hepatica mit Gewebe-Patch
38.45.14↔	Resektion der thorakalen Aorta und Ersatz mit Hybridprothese	39.56.45↔	Plastische Rekonstruktion der A. lienalis mit Gewebe-Patch
38.45.19↔	Resektion der thorakalen Aorta mit Ersatz, sonstige	39.56.46↔	Plastische Rekonstruktion der A. renalis mit Gewebe-Patch
38.45.20↔	Resektion sonst thorakaler Arterien mit Ersatz, n.n.bez.	39.56.47↔	Plast Rekonstruktion der A. mesenterica mit Gewebe-Patch
38.45.21↔	Resektion der A. pulmonalis mit Ersatz	39.56.48↔	Plastische Rekonstruktion der A. iliaca mit Gewebe-Patch
38.45.22↔	Resektion des Truncus brachiocephalicus mit Ersatz	39.56.49↔	Plastische Rekonstruktion abd Aa m GewPatch, sonstige
38.45.29↔	Resektion sonstiger thorakaler Arterien mit Ersatz	39.56.50↔	Plast Rekonstruktion abd Venen m GewPatch, n.n.bez.
38.45.30↔	Resektion thorakaler Venen mit Ersatz, n.n.bez.	39.56.51↔	Plast Rekonstruktion der V. cava inferior mit Gewebe-Patch
38.45.31↔	Resektion der V. cava superior mit Ersatz	39.56.52↔	Plastische Rekonstruktion der V. iliaca mit Gewebe-Patch
38.45.38↔	Resektion sonstiger tiefer thorakaler Venen mit Ersatz	39.56.59↔	Plast Rekonstruktion abd Venen m GewPatch, sonstige
38.45.39↔	Resektion thorakaler Venen mit Ersatz, sonstige	39.56.60↔	Plast Reko von Gef d unt Extrem m GewPatch, n.n.bez.
38.45.99↔	Resektion von thorakalen Blutgefässen mit Ersatz, sonst	39.56.61↔	Plast Reko von Aa d unteren Extrem m GewPatch
38.47.00↔	Resektion von abdominalen Venen mit Ersatz, n.n.bez.	39.56.62↔	Plast Reko d V. fem und V.poplitea m GewPatch
38.47.10↔	Resektion von tiefen abdominalen Venen mit Ersatz, n.n.bez.	39.56.63↔	Plast Reko v sonst tief Venen d unt Extrem m GewPatch
38.47.11↔	Resektion der V. cava inferior mit Ersatz	39.56.64↔	Plast Reko v oberfl Venen d Oberschenkels m GewPatch
38.47.12↔	Resektion der V. iliaca mit Ersatz	39.56.69↔	Plast Reko von Gef d unteren Extrem m GewPatch, so
38.47.19↔	Resektion von tiefen abdominalen Venen mit Ersatz, sonst	39.56.99↔	Plast Rekonstruktion e Blgef m GewPatch, sonstige
38.47.99↔	Resektion von abdominalen Venen mit Ersatz, sonstige	39.57.00↔	Plast Reko m synthetischem Patch Graft, n.n.bez.
38.63.00↔	Sonst Exzision von Gefässen der oberen Extremität, n.n.bez.	39.57.10↔	Plst Rk v Gf an Kpf u H m synth Ptch Grft, n.n.bz.
38.63.10↔	Sonst Exzision von Arterien der oberen Extremität, n.n.bez.	39.57.11↔	Plast Reko von intrakr Gef m synthetischem Patch Graft
38.63.11↔	Sonstige Exzision von Arterien der Hand	39.57.12↔	Plast Reko v extrk Aa an Kopf u Ha m synth Patch Graft
38.63.19↔	Sonst Exzision von Arterien der oberen Extremität, sonst	39.57.13↔	Plast Reko d V. jugularis m synthetischem Patch Graft
38.63.20↔	Sonst Exzision von Venen der oberen Extremität, n.n.bez.	39.57.19↔	Plast Reko v Gef an Kopf u Ha m synth Patch Graft, so
38.63.21↔	Sonst Exzision von tiefen Venen der oberen Extremität	39.57.20↔	Plst Rk v Gf d ob Extrm m synth Ptch Grft, n.n.bz.
38.63.29↔	Sonst Exzision von Venen der oberen Extremität, sonst	39.57.21↔	Plast Reko von Aa d ob Extrem m synth Patch Graft
38.63.99↔	Sonst Exzision von Gefässen der oberen Extremität, sonst	39.57.22↔	Plst Rk d V. sbcl, V. axll u V. brchiocphlc m synth Ptch Grft
38.64.00↔	Sonstige Exzision der Aorta, n.n.bez.	39.57.23↔	Plst Rk v snst tief Vv d ob Extrm m synth Ptch Grft
38.64.10↔	Sonstige Exzision der thorakalen Aorta	39.57.29↔	Plast Reko von Gef d ob Extrem m synth Patch Graft, so
38.64.20↔	Sonstige Exzision der Aorta abdominalis	39.57.30↔	Plast Reko von thor Gef m synth Patch Graft, n.n.bez.

39.57.31↔	Plast Reko d thorakalen Aort m synth Patch Graft	43.6x.99↔	Partielle Gastrektomie m Anastom zum Duodenum, sonst
39.57.32↔	Plast Reko d V. pulmon m synthetischem Patch Graft	43.7x.00↔	Partielle Gastrektomie mit Anastomose zum Jejunum, n.n.bez.
39.57.33↔	Plast Reko d V. cava superior m synth Patch Graft	43.7x.10↔	Partielle Gastrekt (2/3Resektion) mit Anast zum Jejun
39.57.39↔	Plast Reko von thorakalen Gef m synth Patch Graft, so	43.7x.20↔	Partielle Gastrekt (4/5Resektion) mit Anast zum Jejun
39.57.40↔	Plast Reko abd Aa m synth Patch Graft, n.n.bez.	43.7x.99↔	Partielle Gastrektomie mit Anastomose zum Jejunum, sonst
39.57.41↔	Plast Reko d abd Aort m synthetischem Patch Graft	43.89.00↔	Sonstige partielle Gastrektomie, n.n.bez.
39.57.42↔	Plast Reko d Truncus coeliacus m synth Patch Graft	43.89.10↔	Segmentresektion des Magens
39.57.43↔	Plast Reko d A. gastrica m synthetischem Patch Graft	43.89.20↔	Bipank Diversion des Magens nach Scopinaro, offen chir
39.57.44↔	Plast Reko d A. hepatica m synthetischem Patch Graft	43.89.21↔	Bipank Divers d Magens nach Scopinaro, laparoskopisch
39.57.45↔	Plast Reko d A. lienalis m synthetischem Patch Graft	43.89.30↔	Bipank Divers d Magens mit DuodenalSwitch, offen chir
39.57.46↔	Plast Reko d V. iliaca m synthetischem Patch Graft	43.89.31↔	Bipank Divers d Magens mit DuodSwitch, laparoskopisch
39.57.47↔	Plast Reko d A. mesenterica m synth Patch Graft	43.89.40↔	Sleeve resection, offen chirurgisch
39.57.48↔	Plast Reko d A. iliaca m synthetischem Patch Graft	43.89.41↔	Sleeve resection, laparoskopisch
39.57.49↔	Plast Reko abd Aa m synthetischem Patch Graft, so	43.89.50↔	DuodSwitch na Sleeve res (Zweiteingriff), offen chir
39.57.50↔	Plast Reko abd Venen m synth Patch Graft, n.n.bez.	43.89.51↔	DuodSwitch na Sleeve res (Zweiteingriff), laparask
39.57.51↔	Plast Reko d V. cava inferior m synth Patch Graft	43.89.90↔	Sonstige atypische partielle Gastrektomie
39.57.52↔	Plast Reko d V. iliaca m synthetischem Patch Graft	43.89.99↔	Sonstige partielle Gastrektomie, sonstige
39.57.59↔	Plast Reko abd Venen m synthetischem Patch Graft, so	44.00↔	Vagotomie, n.n.bez.
39.57.60↔	Plst Rk v Gf d unt Extrm m synth Ptch Grft, n.n.bz.	44.01↔	Trunkuläre Vagotomie
39.57.61↔	Plast Reko von Aa d unteren Extrem m synth Patch Graft	44.02↔	Superselektive Vagotomie
39.57.62↔	Plast Reko d V. fem und V.poplitea m synth Patch Graft	44.03↔	Sonstige selektive Vagotomie
39.57.63↔	Plst Rk v snst tief Vv d unt Extrm m synth Ptch Grft	44.15↔	Offene Biopsie am Magen
39.57.64↔	Plst Rk v obrfl Vv d Obschnkls m synth Ptch Grft	44.21↔	Dilatation des Pylorus durch Inzision
39.57.69↔	Plast Reko v Gef d unt Extrem m synth Patch Graft, so	44.29↔	Sonstige Pyloroplastik
39.57.99↔	Plast Reko m synthetischem Patch Graft, sonstige	44.31↔	Hoher Magen-Bypass
39.58↔	Plast Rekonstruktion e Blgef m Patch Graft n.n.bez.	44.38↔	Laparoskopische Gastroenterostomie
42.01↔	Inzision einer Ösophagealmembran	44.39↔	Sonstige Gastroenterostomie
42.09.00↔	Andere Inzision am Ösophagus, n.n.bez.	44.40↔	Übernähung eines peptischen Ulkus, n.n.bez.
42.09.11↔	Andere Inzision am Ösophagus, offen chirurgisch	44.41↔	Übernähung eines Ulcus ventriculi
42.09.12↔	Andere Inzision am Ösophagus, laparoskopisch	44.42↔	Übernähung eines Ulcus duodeni
42.09.99↔	Andere Inzision am Ösophagus, sonstige	44.49.00↔	Sonstige Blutstillung in Magen oder Duodenum, n.n.bez.
42.10↔	Ösophagostomie, n.n.bez.	44.49.10↔	Sklerosierung von Fundusvarizen, offen chirurgisch
42.11↔	Zervikale Ösophagostomie	44.49.11↔	Sklerosierung von Fundusvarizen, laparoskopisch
42.12↔	Exteriorisation einer ösophagealen Tasche	44.49.20↔	Ligatur von Fundusvarizen, offen chirurgisch
42.19↔	Sonstige Fistulisierung des Ösophagus nach aussen	44.49.21↔	Ligatur von Fundusvarizen, laparoskopisch
42.25↔	Offene Biopsie am Ösophagus	44.49.30↔	Sperroperation am Fundus
42.31↔	Lokale Exzision eines Ösophagus-Divertikels	44.49.99↔	Sonstige Blutstillung in Magen oder Duodenum, sonstige
42.32↔	Lokale Exzision von and Läsion oder Gewebe aus Ösophagus	44.5x.00↔	Revision einer Magenanastomose, n.n.bez.
42.39↔	Sonst Destraktion von Läsion oder Gewebe aus Ösophagus	44.5x.10↔	Revision e Magenanst nach Billroth I und II Operation
42.40↔	Ösophagektomie, n.n.bez.	44.5x.20↔	Rev e Magenanst na RouxYOp o m intestinaler Intpos
42.41.00↔	Partielle Ösophagektomie, n.n.bez.	44.5x.99↔	Revision einer Magenanastomose, sonstige
42.41.10↔	Partielle Ösophagekt oh Wiederherstellung der Kontinuität	44.61↔	Naht einer Magenverletzung
42.41.20↔	Partielle Ösophagekt mit Wiederherstellung der Kontinuität	44.64↔	Gastropexie
42.41.99↔	Partielle Ösophagektomie, sonstige	44.65.00↔	Ösophagogastroplastik, n.n.bez.
42.42.00↔	Totale Ösophagektomie, n.n.bez.	44.65.10↔	Ösophagogastroplastik, Kardioplastik, offen chirurgisch
42.42.10↔	Totale Ösophagektomie, oh Wiederherst der Kontinuität	44.65.20↔	Ösophagogastroplastik, (Hemi-)Fundoplikatio, offen chir
42.42.20↔	Tot Ösophagektomie, m Wiedhst d Kont, transmediastinal	44.65.30↔	Ösphggstrplstik, Vrt Gstrpl n Msn, ofn chr
42.42.21↔	Tot Ösophagektomie, m Wiedhst d Kont, thorakoabdominal	44.65.99↔	Ösophagogastroplastik, sonstige
42.42.29↔	Tot Ösophagektomie, m Wiedhst d Kont, so Zugang	44.66↔	So Massnahm zur Reko d ösophogogastrischen Spinktfunkt
42.42.99↔	Totale Ösophagektomie, sonstige	44.67.00↔	Lprsk Mssnhm z Rk d ösphggstrschn Spnkffnkt, n.n.bz.
42.82↔	Naht einer Ösophagus-Verletzung	44.67.10↔	Lsk Msn z Rk d ösphggstrschn Spnkffkt, Krdplstik, Lsk
42.83↔	Verschluss einer Ösophagostomie	44.67.20↔	Lsk Msn z Rk d ösphggstr Spnkffkt, (Hm)Fndplktio, Lsk
42.88.00↔	Entfernung von Prothesen aus dem Ösophagus, n.n.bez.	44.67.99↔	Lprsk Mssnhm z Rk d ösphggstrschn Spnkffnkt, so
42.88.11↔	Entf von Prothesen aus dem Ösophagus, offen chirurg	44.68.00↔	Laparoskopische Gastroplastik, n.n.bez.
42.88.12↔	Entf von Prothesen aus dem Ösophagus, laparoskopisch	44.68.10↔	Laparask Gastropl, Vert Gastropl na Mason, (laparask)
42.88.99↔	Entfernung von Prothesen aus dem Ösophagus, sonstige	44.68.99↔	Laparoskopische Gastroplastik, sonstige
42.89↔	Sonstige Rekonstruktion am Ösophagus	44.69↔	Sonstige Rekonstruktion am Magen
42.99.00↔	Sonstige Operation am Ösophagus, n.n.bez.	44.91↔	Offene Ligatur von Magenvarizen
42.99.10↔	Sonst Op am Ösophagus, Sperroperation am Ösophagus	44.92↔	Intraoperative Manipulation am Magen
42.99.99↔	Sonstige Operation am Ösophagus, sonstige	52.99.00↔	Sonstige offene Operation am Pankreas, n.n.bez.
43.0↔	Gastrotomie	52.99.10↔	Sonstige off Op a Pankreas, Dilat d Duct pancr
43.42↔	Lokale Exzision von anderer Läsion oder Gewebe am Magen	52.99.20↔	Sonstige off Op a Pankr, Plast Reko d Duct pancr
43.49↔	Sonstige Destraktion von Läsion oder Gewebe am Magen	52.99.99↔	Sonstige offene Operation am Pankreas, sonstige
43.5↔	Partielle Gastrektomie mit Anastomose zum Ösophagus	53.7↔	Operation einer Zwerchfellhernie, abdominaler Zugang
43.6x.00↔	Partielle Gastrektomie m Anastom zum Duodenum, n.n.bez.	53.80↔	Op e Zwerchfellhernie d thorakalen Zugang, n.n.bez.
43.6x.10↔	Pylorusresektion mit Anastomose zum Duodenum	53.81↔	Plikatur des Zwerchfells
43.6x.20↔	Billroth I	53.82↔	Operation einer parasternalen Hernie

Prozedur G02-6

02.11↔	Einfache Naht an der Dura mater des Gehirns	39.52.29↔	Sonstige Korrektur eines Aneurysmas der Aorta, sonstige
02.12.00↔	Sonstige Rekonstruktion an den Hirnhäuten, n.n.bez.	39.52.99↔	Sonstige Korrektur eines Aneurysmas, sonstige
02.12.10↔	Sonst Rekonstruktion an den Hirnhäuten ohne Kranioplastik	39.54.00↔	Re-entry Operation, n.n.bez.
02.12.20↔	Sonst Rekonstruktion an den Hirnhäuten mit Kranioplastik	39.54.10↔	Re-entry Operation, thorakale Aorta
02.12.21↔	Sonst Duraplastik mit Kranioplastik an der Konvexität	39.54.20↔	Re-entry Operation, Aorta abdominalis
02.12.22↔	So Durapl m Kranioplastik a kraniozervikalen Übergang	39.54.99↔	Re-entry Operation, sonstige
02.12.99↔	Sonstige Rekonstruktion an den Hirnhäuten, sonstige	42.51.00↔	Intrathorakale Ösophagoösophagostomie, n.n.bez.
02.34↔	Ventrikelschunt zu Bauchhöhlen und Bauchorganen	42.51.10↔	Intrthr Ösophst,Rk d Ösophpas b Atrsie u Vers kng ösoph Fstl
02.39↔	Sonst Operationen zum Einrichten einer Ventrikeldrainage	42.51.99↔	Intrathorakale Ösophagoösophagostomie, sonstige
02.41.00↔	Spülung und Exploration eines Ventrikelschunts, n.n.bez.	44.64↔	Gastropexie
02.41.10↔	Spülung u Exploration eines Ventrikelschunts, zentraler Teil	44.66↔	So Massnahm zur Reko d ösophagogastrischen Spinktfunkt
02.41.20↔	Spülung u Exploration eines Ventrikelschunts, peripherer Teil	44.67.00↔	Lprsk Mssnhm z Rk d ösphggstrschn Spnktnkt, n.n.bez.
02.41.99↔	Spülung und Exploration eines Ventrikelschunts, sonstige	44.67.10↔	Lsk Msn z Rk d ösphggstrschn Spnktnkt, Krdplstk, Lsk
02.42.00↔	Ersetzen eines Ventrikelschunts, n.n.bez.	44.67.20↔	Lsk Msn z Rk d ösphggstr Spnktnkt, (Hm)Fndplktio, Lsk
02.42.10↔	Ersetzen eines Ventrikelschunts, zentraler Teil	44.67.99↔	Lprsk Mssnhm z Rk d ösphggstrschn Spnktnkt, so
02.42.20↔	Ersetzen eines Ventrikelschunts, peripherer Teil	45.61↔	Multiple Segmentresektion am Dünndarm
02.42.99↔	Ersetzen eines Ventrikelschunts, sonstige	45.62↔	Sonstige Teilresektion am Dünndarm
02.43↔	Entfernen eines Ventrikelschunts	45.63.00↔	Totalexstirpation des Dünndarms, n.n.bez.
03.51↔	Plastische Rekonstruktion an einer spinalen Meningozele	45.63.99↔	Totalexstirpation des Dünndarms, sonstige
03.52↔	Plastische Rekonstruktion an einer spinalen Myelomeningozele	45.72↔	Zäkumresektion
03.59.00↔	So Plast Reko und Op an Strukt d Spinalkan, n.n.bez.	45.73↔	Hemikolektomie rechts
03.59.10↔	S Plst Rk u Op an Strkt d Spnlkn, Vrschl e Diastmtmylie	45.74↔	Resektion des Colon transversum
03.59.11↔	S Plst Rk u Op an Strkt d Spnlkn, Drchtr e Flm trmnl	45.75↔	Hemikolektomie links
03.59.12↔	S Plst Rk u Op an Strkt d Spnlkn, Vrschl e spn Fstl	45.76↔	Sigmoidektomie
03.59.13↔	S Plst Rk u Op an Strkt d Spnlkn, Spnl Drpl	45.79.00↔	Sonstige Teilresektion am Dickdarm, n.n.bez.
03.59.99↔	So Plast Reko und Op an Strukturen d Spinalkanals, so	45.79.10↔	Segmentresektion am Dickdarm
03.6↔	Lösung von Adhäsionen an Rückenmark und Nervenwurzeln	45.79.11↔	Resektion multipler Dickdarmsegmente
31.73↔	Verschluss einer anderen trachealen Fistel	45.79.12↔	Subtotale Kolektomie
32.41.00↔	Thorakoskopische Lobektomie an der Lunge, n.n.bez.	45.79.20↔	Erweiterte Sigmaresektion
32.41.10↔	Lbkt an d L, thrksk, oh Ang e rd Lymphkt, n.n.bez.	45.79.21↔	Erweiterte Hemikolektomie rechts und links
32.41.11↔	Lbkt an d L, thrksk, oh Ang rd Lymphkt, oh brmchpl o angiopl Erw	45.79.22↔	Erweiterte subtotale Kolonresektion
32.41.12↔	Lbkt an d L, thrksk, oh Ang e rd Lymphkt, m brmchpl Erw	45.79.29↔	Sonstige erweiterte Teilresektion am Dickdarm
32.41.13↔	Lbkt an d L, thrksk, oh Ang e rd Lymphkt, m angiopl Erw	45.79.99↔	Sonstige Teilresektion am Dickdarm, sonstige
32.41.14↔	Lbkt an d L, thrksk, oh Ang rd Lymphkt, m brmchpl u angiopl Erw	45.90↔	Intestinale Anastomose, n.n.bez.
32.41.19↔	Lobekt an d Lu, thoraksk, oh Ang e rad Lymphekt, so	45.91↔	Dünndarm-Dünndarm-Anastomose
32.41.20↔	Lobekt an d Lu, thoraksk, m radik Lymphekt, n.n.bez.	45.92↔	Anastomose des Dünndarms zum Rektumstumpf
33.34.00↔	Thorakoplastik, n.n.bez.	45.93↔	Sonstige Dünndarm-Dickdarm-Anastomose
33.34.10↔	Thorakoplastik, partiell	45.94↔	Dickdarm-Dickdarm-Anastomose
33.34.20↔	Thorakoplastik, komplett	45.95↔	Anastomose zum Anus
33.34.99↔	Thorakoplastik, sonstige	46.01↔	Exteriorisation des Dünndarms
33.39↔	Sonstiger chirurgischer Lungenkollaps	46.02↔	Resektion eines exteriorisierten Dünndarmsegments
34.02↔	Probethorakotomie	46.03↔	Exteriorisation des Dickdarms
34.03↔	Rethorakotomie	46.04↔	Resektion eines exteriorisierten Dickdarmsegments
34.84↔	Sonstige plastische Rekonstruktion am Zwerchfell	46.10↔	Kolostomie, n.n.bez.
38.84.00↔	Sonstiger chirurgischer Verschluss der Aorta, n.n.bez.	46.11↔	Temporäre Kolostomie
38.84.10↔	Sonstiger chirurgischer Verschluss der thorakalen Aorta	46.13↔	Permanente Kolostomie
38.84.20↔	Sonstr chirurgischer Verschluss der Aorta abdominalis	46.14↔	Verzögerte Eröffnung einer Kolostomie
38.84.99↔	Sonstiger chirurgischer Verschluss der Aorta, sonstige	46.20↔	Ileostomie, n.n.bez.
38.85.00↔	So chir Verschluss von and thorakalen Gef, n.n.bez.	46.21↔	Temporäre Ileostomie
38.85.10↔	So chir Verschluss von and thorakalen Aa, n.n.bez.	46.23↔	Sonstige permanente Ileostomie
38.85.11↔	Sonstiger chirurgischer Verschluss der A. subclavia	46.24↔	Verzögerte Eröffnung einer Ileostomie
38.85.12↔	Sonstiger chirurgischer Verschluss der A. pulmonalis	46.31↔	Verzögerte Eröffnung einer anderen Enterostomie
38.85.13↔	Sonstr chirurgischer Verschluss des Truncus brachiocephalicus	46.33↔	Anlage eines Duodenostomie
38.85.19↔	So chir Verschluss von and thorakalen Aa, sonstige	46.34↔	Offen chirurgische Anlage einer Jejunostomie
38.85.20↔	So chir Verschluss von thorakalen Venen, n.n.bez.	46.39.00↔	Sonstige Enterostomie, n.n.bez.
38.85.21↔	Sonstiger chirurgischer Verschluss der V. cava superior	46.39.10↔	Sonst Enterostomie, Anlage einer Bishop-Koop-Anastomose
38.85.22↔	Sonstiger chirurgischer Verschluss der V. pulmonalis	46.39.99↔	Sonstige Enterostomie, sonstige
38.85.23↔	Sonstiger chirurgischer Verschluss der V. subclavia	46.43.00↔	Sonst Revision eines künstlichen Dickdarstomas, n.n.bez.
38.85.28↔	So chir Verschluss von sonst tiefen thorakalen Venen	46.43.10↔	Plastische Erweiterung oder Einengung eines Kolostomas
38.85.29↔	So chir Verschluss von thorakalen Venen, sonstige	46.43.11↔	Neueinpflanzung eines Kolostomas
38.85.99↔	So chir Verschluss von and thorakalen Gef, sonstige	46.43.12↔	Abtragung des vorverlagerten Teiles eines Kolostomas
39.52.00↔	Sonstige Korrektur eines Aneurysmas, n.n.bez.	46.43.20↔	Umwandlung eines Kolostomas in ein kontinentes Stoma
39.52.10↔	So Korr e Aneur von Blutgefäßen an Kopf u Ha, n.n.bez.	46.43.99↔	Sonst Revision eines künstlichen Dickdarstomas, sonst
39.52.11↔	Sonstige Korrektur e Aneur von intrakr Blutgefäßen	46.50↔	Verschluss eines intestinalen Stomas, n.n.bez.
39.52.19↔	So Korr e Aneur von Blutgefäßen an Kopf und Ha, so	46.51.00↔	Verschluss eines Dünndarm-Stomas, n.n.bez.
39.52.20↔	Sonstige Korrektur eines Aneurysmas der Aorta, n.n.bez.	46.51.10↔	Verschluss eines doppelläufigen Dünndarm-Stomas
39.52.21↔	S offn Chr Krr Aneur d Art ascndns, d Artbnngns u d thr Art	46.51.20↔	Verschluss eines endständigen Dünndarm-Stomas
39.52.22↔	Sonstige offen Chir Korrektur eines Aneur der Aort abd	46.51.99↔	Verschluss eines Dünndarm-Stomas, sonstige

46.52.00↔	Verschluss einer Kolostomie, n.n.bez.	54.61↔	Wiederverschluss e postoperativen abdomin Wunddehiszenz
46.52.10↔	Verschluss einer doppelläufigen Kolostomie	54.62↔	Verzögerter Verschluss einer granulierenden Abdominalwunde
46.52.20↔	Verschluss einer endständigen Kolostomie	54.64.00↔	Naht am Peritoneum, n.n.bez.
46.52.99↔	Verschluss einer Kolostomie, sonstige	54.64.10↔	Nht a Prtn, Nht v Msntrium, Omntm mjs o mns (n Vrtz)
46.62↔	Sonstige Fixierung des Dünndarms	54.64.99↔	Naht am Peritoneum, sonstige
46.80↔	Intra-abdominale Manipulation am Darm, n.n.bez.	54.71.00↔	Versorgung einer Gastroschisis, n.n.bez.
48.1↔	Proktostomie	54.71.10↔	Versorgung e Gastroschisis, mit Transplantat od Proth
48.74↔	Rektorektostomie	54.71.99↔	Versorgung einer Gastroschisis, sonstige
49.79.00↔	Sonstige Rekonstruktion am Analsphinkter, n.n.bez.	57.86↔	Plastische Rekonstruktion bei Exstrophie der Harnblase
49.79.10↔	Anteriore Anorektoplastik	83.65.00↔	Sonstige Naht an Muskel oder Faszie, n.n.bez.
49.79.11↔	Posteriore sagittale Anorektoplastik	83.65.10↔	Sonstige Naht an Muskel oder Faszie, Kopf und Hals
49.79.12↔	Erw Pst sgt Anrktpl m Engrffn an Nchbrggn	83.65.11↔	Sonst Naht an Muskel oder Faszie, Schulter und Axilla
49.79.13↔	Abdper oder sakroabdominoperineale Durchzugsoperation	83.65.12↔	Sonst Naht an Muskel oder Faszie, Oberarm und Ellenbogen
49.79.14↔	Anoproktoplastik	83.65.13↔	Sonstige Naht an Muskel oder Faszie, Unterarm
49.79.15↔	Sonstige plastische Rekonstruktion b anorektalen Anom	83.65.14↔	Sonst Naht an Muskel o Faszie, Brustwand, Bauch und Rücken
49.79.99↔	Sonstige Rekonstruktion am Analsphinkter, sonstige	83.65.15↔	Sonstige Nht an M o Fasz, Leist und Genreg und Gesäss
53.7↔	Operation einer Zwerchfellhernie, abdominaler Zugang	83.65.16↔	Sonstige Naht an Muskel oder Faszie, Untere Extremität
53.80↔	Op e Zwerchfellhernie d thorakalen Zugang, n.n.bez.	83.65.19↔	Sonst Naht an Muskel oder Faszie, Andere Lokalsiation
53.81↔	Pliikatur des Zwerchfells	83.65.99↔	Sonstige Naht an Muskel oder Faszie, sonstige
53.82↔	Operation einer parasternalen Hernie		

ADRG G03**Große Eingriffe an Magen, Ösophagus und Duodenum**

Prozedur in Tabelle G03-2

DRG G03A**Große Eingriffe an Magen, Ösophagus und Duodenum mit hochkomplexem Eingriff oder komplizierenden Prozeduren oder bei bestimmter bösartiger Neubildung**

Hauptdiagnose in Tabelle G03-1 oder Prozedur in Tabelle G03-3 oder Komplizierende Prozeduren

DRG G03B**Große Eingriffe an Magen, Ösophagus und Duodenum ohne hochkomplexen Eingriff, ohne komplizierende Prozeduren, außer bei bestimmter bösartiger Neubildung****Hauptdiagnose G03-1**

C15.0	Bösartige Neubildung: Zervikaler Ösophagus	C15.4	Bösartige Neubildung: Ösophagus, mittleres Drittel
C15.1	Bösartige Neubildung: Thorakaler Ösophagus	C15.5	Bösartige Neubildung: Ösophagus, unteres Drittel
C15.2	Bösartige Neubildung: Abdominaler Ösophagus	C15.8	BNB: Ösophagus, mehrere Teilbereiche überlappend
C15.3	Bösartige Neubildung: Ösophagus, oberes Drittel	C15.9	Bösartige Neubildung: Ösophagus, nicht näher bezeichnet

Prozedur G03-2

42.42.00↔	Totale Ösophagektomie, n.n.bez.	42.63↔	Prästernale Ösophagusanastomose m Interposit von Dünndarm
42.42.10↔	Totale Ösophagektomie, oh Wiederherst der Kontinuität	42.64↔	Sonstige prästernale Ösophagoenterostomie
42.42.20↔	Tot Ösophagektomie, m Wiedhst d Kont, transmediastinal	42.65↔	Prästernale Ösophagusanastomose m Interposit von Dickdarm
42.42.21↔	Tot Ösophagektomie, m Wiedhst d Kont, thorakoabdominal	42.66↔	Sonstige prästernale Ösophagokolostomie
42.42.29↔	Tot Ösophagektomie, m Wiedhst d Kont, so Zugang	42.68↔	Sonst prästernale Ösophagusanastomose mit Interposition
42.42.99↔	Totale Ösophagektomie, sonstige	42.69↔	Sonstige prästernale Ösophagusanastomose
42.51.00↔	Intrathorakale Ösophagoösophagostomie, n.n.bez.	42.85↔	Plastische Rekonstruktion an einer Ösophagusstenose
42.51.10↔	Intrthr Ösophst,Rk d Ösophpas b Atrsie u Vers kng ösoph Fstl	42.87↔	Sonstiges Transplantat am Ösophagus
42.51.99↔	Intrathorakale Ösophagoösophagostomie, sonstige	43.81↔	Partielle Gastrektomie mit Dünndarmtransposition
42.52↔	Intrathorakale Ösophagogastrostomie	43.91↔	Totale Gastrektomie mit intestinaler Interposition
42.53↔	Intrathor Ösophagusanastomose mit Intpos von Dünnd	43.99↔	Sonstige totale Gastrektomie
42.54↔	Sonstige intrathorakale Ösophagoenterostomie	52.51.00↔	Proximale Pankreatektomie, n.n.bez.
42.55↔	Intrathor Ösophagusanastomose mit Intpos von Dickd	52.51.10↔	Proximale Pankreatektomie, pyloruserhaltend
42.56↔	Sonstige intrathorakale Ösophagokolostomie	52.51.20↔	Proximale Pankreatektomie, duodenumerhaltend
42.58↔	Intrathorakale Ösophagusanastomose mit anderer Interposition	52.51.99↔	Proximale Pankreatektomie, sonstige
42.59↔	Sonstige intrathorakale Ösophagusanastomose	52.53↔	Radikale subtotale Pankreatektomie
42.61↔	Prästernale Ösophagoösophagostomie	52.7↔	Radikale Pankreatikoduodenektomie
42.62↔	Prästernale Ösophagogastrostomie		

Prozedur G03-3

42.42.00↔	Totale Ösophagektomie, n.n.bez.	42.42.29↔	Tot Ösophagektomie, m Wiedhst d Kont, so Zugang
42.42.10↔	Totale Ösophagektomie, oh Wiederherst der Kontinuität	42.42.99↔	Totale Ösophagektomie, sonstige
42.42.20↔	Tot Ösophagektomie, m Wiedhst d Kont, transmediastinal	42.51.00↔	Intrathorakale Ösophagoösophagostomie, n.n.bez.
42.42.21↔	Tot Ösophagektomie, m Wiedhst d Kont, thorakoabdominal	42.51.10↔	Intrthr Ösophst,Rk d Ösophpas b Atrsie u Vers kng ösoph Fstl

42.51.99↔	Intrathorakale Ösophagoösophagostomie, sonstige	42.62↔	Prästernale Ösophagogastrostomie
42.52↔	Intrathorakale Ösophagogastrostomie	42.63↔	Prästernale Ösophagusanastomose m Interposit von Dünndarm
42.53↔	Intrathor Ösophagusanastomose mit Intpos von Dünnd	42.64↔	Sonstige prästernale Ösophagoenterostomie
42.54↔	Sonstige intrathorakale Ösophagoenterostomie	42.65↔	Prästernale Ösophagusanastomose m Interposit von Dickdarm
42.55↔	Intrathor Ösophagusanastomose mit Intpos von Dickd	42.66↔	Sonstige prästernale Ösophagokolostomie
42.56↔	Sonstige intrathorakale Ösophagokolostomie	42.68↔	Sonst prästernale Ösophagusanastomose mit Interposition
42.58↔	Intrathorakale Ösophagusanastomose mit anderer Interposition	42.69↔	Sonstige prästernale Ösophagusanastomose
42.59↔	Sonstige intrathorakale Ösophagusanastomose	42.85↔	Plastische Rekonstruktion an einer Ösophagusstenose
42.61↔	Prästernale Ösophagoösophagostomie	42.87↔	Sonstiges Transplantat am Ösophagus

ADRG G04**Adhäsiolyse am Peritoneum, Alter < 4 Jahre oder mit äußerst schweren oder schweren CC oder kleine Eingriffe an Dünn- und Dickdarm mit äußerst schweren CC**

Prozedur in Tabelle G04-1 und PCCL > 3 oder Prozedur in Tabelle G04-2 und (Alter < 4 Jahre oder PCCL > 2)

DRG G04A**Adhäsiolyse am Peritoneum, Alter < 4 Jahre oder mit äußerst schweren oder schweren CC oder kleine Eingriffe an Dünn- und Dickdarm mit äußerst schweren CC, Alter < 16 Jahre**

Alter < 16 Jahre

DRG G04B**Adhäsiolyse am Peritoneum, Alter < 4 Jahre oder mit äußerst schweren oder schweren CC oder kleine Eingriffe an Dünn- und Dickdarm mit äußerst schweren CC, Alter > 15 Jahre****Prozedur G04-1**

42.21↔	Operative Ösophagoskopie durch Inzision	46.99.31↔	Injektion am Darm, offen chirurgisch
45.01↔	Inzision am Duodenum	46.99.32↔	Injektion am Darm, laparoskopisch
45.02↔	Sonstige Inzision am Dünndarm	46.99.51↔	Einl o Wechsel e Ni selbexp Proth a Darm, offen chir
45.03↔	Inzision am Dickdarm	46.99.52↔	Einl o Wechsel e Ni selbexp Proth a Darm, laparask
45.11↔	Transabdominale Endoskopie am Dünndarm	46.99.61↔	Einl o Wechsel e selbexp Proth a Darm, offen chir
45.15↔	Offene Biopsie am Dünndarm	46.99.62↔	Einl o Wechsel e selbexp Proth a Darm, laparask
45.21↔	Transabdominale Endoskopie an Dickdarm	46.99.71↔	Entfernen einer Prothese, offen chirurgisch
45.26↔	Offene Biopsie am Dickdarm	46.99.72↔	Entfernen einer Prothese, laparoskopisch
46.50↔	Verschluss eines intestinalen Stomas, n.n.bez.	46.99.80↔	Durchtrennung der Laddschen Bänder
46.51.00↔	Verschluss eines Dünndarm-Stomas, n.n.bez.	46.99.91↔	Sonstige Operationen am Darm, offen chirurgisch
46.51.10↔	Verschluss eines doppelläufigen Dünndarm-Stomas	46.99.92↔	Sonstige Operationen am Darm, laparoskopisch
46.51.20↔	Verschluss eines endständigen Dünndarm-Stomas	48.0↔	Proktotomie
46.51.99↔	Verschluss eines Dünndarm-Stomas, sonstige	48.21↔	Transabdominale Rektosigmoidoskopie
46.52.00↔	Verschluss einer Kolostomie, n.n.bez.	48.25↔	Offene Biopsie am Rektum
46.52.10↔	Verschluss einer doppelläufigen Kolostomie	48.26↔	Biopsie am Perirektalgewebe
46.52.20↔	Verschluss einer endständigen Kolostomie	48.91↔	Inzision einer Rektumstriktur
46.52.99↔	Verschluss einer Kolostomie, sonstige	51.59↔	Inzision eines anderen Gallengangs
46.85.11↔	Bougierung des Darmes, offen chirurgisch	56.84.00↔	Verschluss einer anderen Ureterfistel, n.n.bez.
46.85.12↔	Bougierung des Darmes, laparoskopisch	56.84.10↔	Verschluss einer Ureter-Darm-Fistel, offen chirurgisch
46.85.21↔	Dilatation des Dünndarms, offen chirurgisch	56.84.11↔	Verschluss einer Ureter-Darm-Fistel, laparoskopisch
46.85.22↔	Dilatation des Dünndarms, laparoskopisch	56.84.20↔	Verschluss einer ureterovaginale Fistel, offen chir
46.85.31↔	Dilatation des Dickdarms, offen chirurgisch	56.84.21↔	Verschluss einer ureterovaginale Fistel, laparoskopisch
46.85.32↔	Dilatation des Dickdarms, laparoskopisch	56.84.22↔	Verschluss einer ureterovaginale Fistel, vaginal
46.91↔	Myotomie am Colon sigmoideum	56.84.99↔	Verschluss einer anderen Ureterfistel, sonstige
46.92↔	Myotomie am übrigen Kolon, ausser Sigmoid	57.83↔	Verschluss einer vesikointestinalen Fistel
46.99.10↔	Dekompression des Darmes	70.74↔	Verschluss einer vaginointestinalen Fistel
46.99.21↔	Endo-Loop und Clippen am Darm, offen chirurgisch	70.75↔	Verschluss einer anderen Vaginalfistel
46.99.22↔	Endo-Loop und Clippen am Darm, laparoskopisch	71.72↔	Verschluss einer Fistel an Vulva oder Perineum

Prozedur G04-2

46.99.10↔	Dekompression des Darmes	46.99.62↔	Einl o Wechsel e selbexp Proth a Darm, laparask
46.99.21↔	Endo-Loop und Clippen am Darm, offen chirurgisch	46.99.71↔	Entfernen einer Prothese, offen chirurgisch
46.99.22↔	Endo-Loop und Clippen am Darm, laparoskopisch	46.99.72↔	Entfernen einer Prothese, laparoskopisch
46.99.31↔	Injektion am Darm, offen chirurgisch	46.99.80↔	Durchtrennung der Laddschen Bänder
46.99.32↔	Injektion am Darm, laparoskopisch	46.99.91↔	Sonstige Operationen am Darm, offen chirurgisch
46.99.51↔	Einl o Wechsel e Ni selbexp Proth a Darm, offen chir	46.99.92↔	Sonstige Operationen am Darm, laparoskopisch
46.99.52↔	Einl o Wechsel e Ni selbexp Proth a Darm, laparask	54.51↔	Laparoskopische Lösung von peritonealen Adhäsionen
46.99.61↔	Einl o Wechsel e selbexp Proth a Darm, offen chir	54.59↔	Sonstige Lösung von peritonealen Adhäsionen

ADRG G07**Appendektomie bei Peritonitis mit äußerst schweren oder schweren CC oder kleine Eingriffe an Dünn- und Dickdarm ohne äußerst schwere CC**

Prozedur in Tabelle G07-2 und Hauptdiagnose in Tabelle G07-1 und PCCL > 2 oder Prozedur in Tabelle G07-3

DRG G07Z**Appendektomie bei Peritonitis mit äußerst schweren oder schweren CC oder kleine Eingriffe an Dünn- und Dickdarm ohne äußerst schwere CC****Hauptdiagnose G07-1**

K35.2	Akute Appendizitis m generalisierter Peritonitis	K65.0	Akute Peritonitis
K35.31	Akute Appendizitis m lok Peritonitis m Perforation od Ruptur	K65.8	Sonstige Peritonitis
K35.32	Akute Appendizitis m Peritonealabszeß	K65.9	Peritonitis, nnbez

Prozedur G07-2

47.01↔	Laparoskopische Appendektomie	47.2↔	Drainage eines Appendixabszesses
47.09↔	Sonstige Appendektomie	47.91↔	Appendikostomie
47.11↔	Laparoskopische inzidente Appendektomie	47.92↔	Verschluss einer Appendixfistel
47.19↔	Sonstige inzidente Appendektomie	47.99↔	Sonstige Operationen an der Appendix

Prozedur G07-3

42.21↔	Operative Ösophagoskopie durch Inzision	46.99.31↔	Injektion am Darm, offen chirurgisch
45.01↔	Inzision am Duodenum	46.99.32↔	Injektion am Darm, laparoskopisch
45.02↔	Sonstige Inzision am Dünndarm	46.99.51↔	Einl o Wechsel e Ni selbexp Proth a Darm, offen chir
45.03↔	Inzision am Dickdarm	46.99.52↔	Einl o Wechsel e Ni selbexp Proth a Darm, laparask
45.11↔	Transabdominale Endoskopie am Dünndarm	46.99.61↔	Einl o Wechsel e selbexp Proth a Darm, offen chir
45.15↔	Offene Biopsie am Dünndarm	46.99.62↔	Einl o Wechsel e selbexp Proth a Darm, laparask
45.21↔	Transabdominale Endoskopie an Dickdarm	46.99.71↔	Entfernen einer Prothese, offen chirurgisch
45.26↔	Offene Biopsie am Dickdarm	46.99.72↔	Entfernen einer Prothese, laparoskopisch
46.50↔	Verschluss eines intestinalen Stomas, n.n.bez.	46.99.80↔	Durchtrennung der Laddschen Bänder
46.51.00↔	Verschluss eines Dünndarm-Stomas, n.n.bez.	46.99.91↔	Sonstige Operationen am Darm, offen chirurgisch
46.51.10↔	Verschluss eines doppelläufigen Dünndarm-Stomas	46.99.92↔	Sonstige Operationen am Darm, laparoskopisch
46.51.20↔	Verschluss eines endständigen Dünndarm-Stomas	48.0↔	Proktotomie
46.51.99↔	Verschluss eines Dünndarm-Stomas, sonstige	48.21↔	Transabdominale Rektosigmoidoskopie
46.52.00↔	Verschluss einer Kolostomie, n.n.bez.	48.25↔	Offene Biopsie am Rektum
46.52.10↔	Verschluss einer doppelläufigen Kolostomie	48.26↔	Biopsie am Perirektalgewebe
46.52.20↔	Verschluss einer endständigen Kolostomie	48.91↔	Inzision einer Rektumstriktur
46.52.99↔	Verschluss einer Kolostomie, sonstige	51.59↔	Inzision eines anderen Gallengangs
46.85.11↔	Bougierung des Darmes, offen chirurgisch	56.84.00↔	Verschluss einer anderen Ureterfistel, n.n.bez.
46.85.12↔	Bougierung des Darmes, laparoskopisch	56.84.10↔	Verschluss einer Ureter-Darm-Fistel, offen chirurgisch
46.85.21↔	Dilatation des Dünndarms, offen chirurgisch	56.84.11↔	Verschluss einer Ureter-Darm-Fistel, laparoskopisch
46.85.22↔	Dilatation des Dünndarms, laparoskopisch	56.84.20↔	Verschluss einer ureterovaginale Fistel, offen chir
46.85.31↔	Dilatation des Dickdarms, offen chirurgisch	56.84.21↔	Verschluss einer ureterovaginale Fistel, laparoskopisch
46.85.32↔	Dilatation des Dickdarms, laparoskopisch	56.84.22↔	Verschluss einer ureterovaginale Fistel, vaginal
46.91↔	Myotomie am Colon sigmoideum	56.84.99↔	Verschluss einer anderen Ureterfistel, sonstige
46.92↔	Myotomie am übrigen Kolon, ausser Sigmoid	57.83↔	Verschluss einer vesikointestinalen Fistel
46.99.10↔	Dekompression des Darmes	70.74↔	Verschluss einer vaginointestinalen Fistel
46.99.21↔	Endo-Loop und Clippen am Darm, offen chirurgisch	70.75↔	Verschluss einer anderen Vaginalfistel
46.99.22↔	Endo-Loop und Clippen am Darm, laparoskopisch	71.72↔	Verschluss einer Fistel an Vulva oder Perineum

ADRG G08**Komplexe Rekonstruktion der Bauchwand, Alter > 0 Jahre**

Prozedur in Tabelle G08-1 und Alter > 0 Jahre

DRG G08A**Komplexe Rekonstruktion der Bauchwand, Alter > 0 Jahre, mit äußerst schweren CC**

PCCL > 3

DRG G08B**Komplexe Rekonstruktion der Bauchwand, Alter > 0 Jahre, ohne äußerst schwere CC**

Prozedur G08-1

53.51↔	Operation einer Narbenhernie	54.71.10↔	Versorgung e Gastroschisis, mit Transplantat od Proth
53.61↔	Operation einer Narbenhernie mit Transplantat oder Prothese	54.71.99↔	Versorgung einer Gastroschisis, sonstige
54.71.00↔	Versorgung einer Gastroschisis, n.n.bez.		

ADRG G09**Beidseitige Eingriffe bei Leisten- und Schenkelhernien, Alter > 55 Jahre oder komplexe Herniotomien**

(Mindestens zwei Prozeduren in Tabelle G09-3 oder beidseitige Prozedur in Tabelle G09-4 oder Prozedur in Tabelle G09-5) und (Diagnose in Tabelle G09-1 oder Hauptdiagnose in Tabelle G09-2 und Nebendiagnose in Tabelle G09-2) und Alter > 55 Jahre oder Prozedur in Tabelle G09-6

DRG G09Z**Beidseitige Eingriffe bei Leisten- und Schenkelhernien, Alter > 55 Jahre oder komplexe Herniotomien****Diagnose G09-1**

K40.00	Doppelseitige Hern ing m Einkl oh Gangr, n Rezidivhern bez	K40.21	Doppelseitige Hern ing oh Einkl/Gangr, Rezidivhernie
K40.01	Doppelseitige Hern ing m Einkl oh Gangr, Rezidivhernie	K41.0	Doppelseitige Hernia femoralis m Einkl oh Gangrän
K40.10	Doppelseitige Hern ing m Gangr, n Rezidivhern bez	K41.1	Doppelseitige Hernia femoralis m Gangrän
K40.11	Doppelseitige Hern ing m Gangr, Rezidivhernie	K41.2	Doppelseitige Hernia femoralis oh Einkl/Gangr
K40.20	Doppelseitige Hern ing oh Einkl/Gangr, n Rezidivhern bez		

Hauptdiagnose G09-2

K40.30	Hern ing, eins/oh SeitAng, m Einkl oh Gangr, n RezHern bez	K40.91	Hern ing, eins/oh SeitAng, oh Einkl/Gangr, Rezidivhernie
K40.31	Hern ing, eins/oh SeitAng, m Einkl oh Gangr, Rezidivhernie	K41.3	Hern fem, eins/oh SeitAng, m Einkl oh Gangrän
K40.40	Hern ing, eins/oh SeitAng, m Gangr, n Rezidivhern bez	K41.4	Hern fem, eins/oh SeitAng, m Gangrän
K40.41	Hern ing, eins/oh SeitAng, m Gangr, Rezidivhernie	K41.9	Hern fem, eins/oh SeitAng, oh Einkl/Gangrän
K40.90	Hern ing, eins/oh SeitAng, oh Einkl/Gangr, n RezHern bez		

Prozedur G09-3

53.00↔	Einseitige Operation einer Inguinalhernie, n.n.bez.	53.13↔	Bds Operation von Inguinalhernien, e dir und e indir
53.01↔	Einseitige Operation einer direkten Inguinalhernie	53.14↔	Bds Op von dir Inghern m Transplantat o Prothese
53.02↔	Einseitige Operation einer indirekten Inguinalhernie	53.15↔	Bds Op von indir Inghern m Transplantat o Prothese
53.03↔	Eins Operation e dir Inghern m Transplantat o Prothese	53.16↔	Bds Op von Inghern, e dir und e indir m Tx o Proth
53.04↔	Operation e indir Inghern m Transplantat oder Prothese	53.17↔	Bds Op von Inghern m Transplantat o Prothese, n.n.bez.
53.05↔	Op e Inghern m Transplantat o Prothese, n.n.bez.	53.21↔	Eins Operation e Femhern m Transplantat oder Prothese
53.10↔	Beidseitige Operation von Inguinalhernien, n.n.bez.	53.29↔	Sonstige einseitige Operation einer Femoralhernie
53.11↔	Beidseitige Operation von direkten Inguinalhernien	53.31↔	Bds Operation e Femhern mit Transplantat oder Prothese
53.12↔	Beidseitige Operation von indirekten Inguinalhernien	53.39↔	Sonstige beidseitige Operation einer Femoralhernie

Prozedur G09-4

53.01↔	Einseitige Operation einer direkten Inguinalhernie	53.14↔	Bds Op von dir Inghern m Transplantat o Prothese
53.02↔	Einseitige Operation einer indirekten Inguinalhernie	53.15↔	Bds Op von indir Inghern m Transplantat o Prothese
53.03↔	Eins Operation e dir Inghern m Transplantat o Prothese	53.16↔	Bds Op von Inghern, e dir und e indir m Tx o Proth
53.04↔	Operation e indir Inghern m Transplantat oder Prothese	53.17↔	Bds Op von Inghern m Transplantat o Prothese, n.n.bez.
53.05↔	Op e Inghern m Transplantat o Prothese, n.n.bez.	53.21↔	Eins Operation e Femhern m Transplantat oder Prothese
53.11↔	Beidseitige Operation von direkten Inguinalhernien	53.29↔	Sonstige einseitige Operation einer Femoralhernie
53.12↔	Beidseitige Operation von indirekten Inguinalhernien	53.31↔	Bds Operation e Femhern mit Transplantat oder Prothese
53.13↔	Bds Operation von Inguinalhernien, e dir und e indir	53.39↔	Sonstige beidseitige Operation einer Femoralhernie

Prozedur G09-5

53.10↔	Beidseitige Operation von Inguinalhernien, n.n.bez.	53.15↔	Bds Op von indir Inghern m Transplantat o Prothese
53.11↔	Beidseitige Operation von direkten Inguinalhernien	53.16↔	Bds Op von Inghern, e dir und e indir m Tx o Proth
53.12↔	Beidseitige Operation von indirekten Inguinalhernien	53.17↔	Bds Op von Inghern m Transplantat o Prothese, n.n.bez.
53.13↔	Bds Operation von Inguinalhernien, e dir und e indir	53.31↔	Bds Operation e Femhern mit Transplantat oder Prothese
53.14↔	Bds Op von dir Inghern m Transplantat o Prothese	53.39↔	Sonstige beidseitige Operation einer Femoralhernie

Prozedur G09-6

XX.CH‡↔ Kein spezifischer Kode im CHOP

ADRG G10 Bestimmte Eingriffe an hepatobiliärem System und Pankreas

Prozedur in Tabelle G10-1

DRG G10Z Bestimmte Eingriffe an hepatobiliärem System und Pankreas**Prozedur G10-1**

50.21↔	Marsupialisation einer Leberläsion	51.99.43↔	So Op an d Gllwg, Enl o Wh v 4 slbpx Stn Prt, off chr
50.22.00↔	Partielle Hepatektomie, n.n.bez.	51.99.44↔	So Op an d Gllwg, Enl o Wh v 5 slbpx Stn Prt, off chr
50.22.10↔	Prt Hptkt, Prk Prt Hptkt (Lk Exz, Endzstnrskti, Keilrs)	51.99.45↔	So Op an d Gllwg, El o Wh v 6 o mr slbpx Stn Prt, off chr
50.22.20↔	Partielle Hepatektomie, Endozystenresektion, offen chir	51.99.50↔	So Op an d Gllwg, Enl o Wchs e slbpx Stnt (Prth), lapsk
50.22.21↔	Partielle Hepatektomie, Endozystenresektion, laparoskopisch	51.99.51↔	So Op an d Gllwg, Enl o Wh v 2 slbpx Stn Prt, lapsk
50.22.30↔	Partielle Hepatektomie, Keilresektion, offen chirurgisch	51.99.52↔	So Op an d Gllwg, Enl o Wh v 3 slbpx Stn Prt, lapsk
50.22.31↔	Partielle Hepatektomie, Keilresektion, laparoskopisch	51.99.53↔	So Op an d Gllwg, Enl o Wh v 4 slbpx Stn Prt, lapsk
50.22.40↔	Partielle Hepatektomie, Resektion eines Lebersegments	51.99.54↔	So Op an d Gllwg, Enl o Wh v 5 slbpx Stn Prt, lapsk
50.22.41↔	Part Hepatekt, Res mehr Ni zusammenhängender Leberseg	51.99.55↔	So Op an d Gllwg, Enl o Wh v 6 o mr slbpx Stn Prt, lapsk
50.22.42↔	Part Hepatekt, Part Hepatekt zur Transplantation	52.01.12↔	Transgastrale Drainage einer Pankreaszyste, offen chir
50.22.99↔	Partielle Hepatektomie, sonstige	52.01.13↔	Transgastrale Drainage einer Pankreaszyste, laparoskop
50.23↔	Offene Exzision von Läsion oder Gewebe an der Leber	52.01.22↔	Transduodenale Drainage einer Pankreaszyste, offen chir
50.25↔	Laparoskop Exzision von Läsion oder Gewebe an der Leber	52.01.23↔	Transduodenale Drainage einer Pankreaszyste, laparoskop
50.3x.00↔	Lobektomie der Leber, n.n.bez.	52.3↔	Marsupialisation einer Pankreaszyste
50.3x.01↔	Lobekt / Hemihepekt / Res mehr Leberseg, auss zur Tx	52.4↔	Interne Drainage einer Pankreaszyste
50.3x.08↔	Sgmntsrktion, S o n.n.bz. Ant Lbrsrktion, auss z Tx	52.51.00↔	Proximale Pankreatektomie, n.n.bez.
50.3x.11↔	Lbkt / Hmhptk / Rs mhr Lbrsg, z Lbndrgnspnd	52.51.10↔	Proximale Pankreatektomie, pyloruserhaltend
50.3x.18↔	So o n.n.bez. Anat Leberresektion, zur Transplantation	52.51.20↔	Proximale Pankreatektomie, duodenumerhaltend
50.4x.00↔	Totale Hepatektomie, n.n.bez.	52.51.99↔	Proximale Pankreatektomie, sonstige
50.4x.99↔	Totale Hepatektomie, sonstige	52.52↔	Kaudale Pankreatektomie
51.31↔	Anastomose zwischen Gallenblase und hepatischen Gängen	52.59↔	Sonstige partielle Pankreatektomie
51.32↔	Anastomose zwischen Gallenblase und Darm	52.6x.00↔	Totale Pankreatektomie, n.n.bez.
51.33↔	Anastomose zwischen Gallenblase und Pankreas	52.6x.99↔	Totale Pankreatektomie, sonstige
51.34↔	Anastomose zwischen Gallenblase und Magen	52.92↔	Sondierung des Ductus pancreaticus
51.35↔	Sonstige Anastomose der Gallenblase	52.95.00↔	Sonstige Operation am Pankreas, n.n.bez.
51.36↔	Choledochenterostomie	52.95.10↔	Extrakt von Stein(en) aus d Duct pancr, offen chir
51.37↔	Anastomose zw Ductus hepaticus und Gastrointestinaltrakt	52.95.11↔	Extrakt von Stein(en) aus d Duct pancr, laparask
51.39↔	Sonstige Gallengangsanastomose	52.95.20↔	Dilatation des Ductus pancreaticus, laparoskopisch
51.43↔	Einsetzen eines choledhepat Katheters zur Dekompr	52.95.30↔	Einlage einer Drainage in den Pankreasgang, offen chir
51.69↔	Exzision eines anderen Gallengangs	52.95.31↔	Einlage einer Drain in D Pankreasgang, laparoskopisch
51.71↔	Einfache Naht am Ductus choledochus	52.95.40↔	Enl o Wchs e N slbpx Stnt (Prth) i D Pnkrngng, offn chr
51.72↔	Choledochoplastik	52.95.41↔	Enl o Wchs e N slbpx Stnt (Prth) i D Pnkrngng, lprsk
51.79↔	Plastische Rekonstruktion anderer Gallenwege	52.95.50↔	Enl o Wchs e slbpx Stnt (Prth) i D Pnkrngng, offn chr
51.94↔	Revision einer Gallenwegsanastomose	52.95.51↔	Enl o Wchs e slbpx Stnt (Prth) i D Pnkrngng, lprsk
51.95.20↔	Entfernen e Endoprothese aus d Gallengang, offen chir	52.95.60↔	Plastische Rekonstruktion d Duct pancr, laparask
51.95.21↔	Entfernen e Endoprothese aus dem Gallengang, laparoskop	52.95.70↔	Plastische Rekonstruktion des Pankreas
51.99.20↔	So Op an d Gllwg, Enl o Wh e N slbpx Stn Prt, off chr	52.95.90↔	Sonstige endoskopische Operation am Pankreas
51.99.21↔	So Op an d Gllwg, Enl o Wh v mr n slbpx Stn Prt, off chr	52.95.99↔	Sonstige Operation am Pankreas, sonstige
51.99.30↔	So Op an d Gllwg, Enl o Wh e N slbpx Stn Prt, lapsk	52.96↔	Anastomose des Pankreas
51.99.31↔	So Op an d Gllwg, Enl o Wh v mr N slbpx Stn Prt, lapsk	52.99.00↔	Sonstige offene Operation am Pankreas, n.n.bez.
51.99.40↔	So Op an d Gllwg, Enl o Wh e slbpx Stn Prt, off chr	52.99.10↔	Sonstige off Op a Pankreas, Dilat d Duct pancr
51.99.41↔	So Op an d Gllwg, Enl o Wh v 2 slbpx Stn Prt, off chr	52.99.20↔	Sonstige off Op a Pankr, Plast Reko d Duct pancr
51.99.42↔	So Op an d Gllwg, Enl o Wh v 3 slbpx Stn Prt, off chr	52.99.99↔	Sonstige offene Operation am Pankreas, sonstige

ADRG G11 Pyloromyotomie oder Anoproktoplastik und Rekonstruktion von Anus und Spinkter

Mindestens eine Prozedur in Tabelle G11-1

DRG G11A Pyloromyotomie oder Anoproktoplastik und Rekonstruktion von Anus und Spinkter, Alter < 10 Jahre

Alter < 10 Jahre

DRG G11B Pyloromyotomie oder Anoproktoplastik und Rekonstruktion von Anus und Spinkter, Alter > 9 Jahre

Prozedur G11-1

04.92.00↔	Implnt o Erzt d Elkrtd(n) e prph Neurstm, n.n.bez.	86.94.00↔	Eins o Ers v Plsgnrt e Neurstm, Enzlsys, N spzf ob auflb, nnbz
04.92.10↔	Implnt,Erzt d Elkrtd tmp prph Neurstm,Enzlsys,Tstsm	86.94.10↔	Enstz v Plsgnrt e intrkr Neurstm, Enzlsys, N wiedrauff
04.92.11↔	Implnt,Erzt d Elkrtd tmp prph Neurstm,Mhrlysys,Tstsm	86.94.11↔	Enstz v Plsgnrt e epd Neurstm, Enzlsys, N wiedrauff
04.92.20↔	Imp,Ers d Elkrtd prmn prph Neurstm,Stbl,Enzlsys,Prk	86.94.12↔	Enstz v Plsgnrt e prph Neurstm, Enzlsys, N wiedrauff
04.92.21↔	Implnt,Erzt d Elkrtd prmn prph Neurstm,Stbl,Mhrlysys,prk	86.94.20↔	Erstz v Plsgnrt e intrkr Neurstm, Enzlsys, N wiedrauff
04.92.30↔	Imp,Ers d Elkrtd prmn prph Neurstm,Plttnl,Enzlsys,offn chr	86.94.21↔	Erstz v Plsgnrt e epd Neurstm, Enzlsys, N wiedrauff
04.92.31↔	Imp,Ers d Elkrtd prmn prph Neurstm,Plttnl,Mhrlysys,offn chr	86.94.22↔	Erstz v Plsgnrt e prph Neurstm, Enzlsys, N wiedrauff
04.92.40↔	Impl oder Ersetzen einer Vagusnervstimulationselektrode	86.94.99↔	Eins o Ers v Plsgnrt e Neurstm, Enzlsys, N spzf ob auflb, so
04.92.99↔	Implant o Ersetz d Elektrod(n) e periph Neurostim, so	86.95.00↔	Eins o Ers v Plsgnrt e Neurstm, Mhrlysys, N spzf ob auflb, nnbz
43.3↔	Pyloromyotomie	86.95.10↔	Enstz v Plsgnrt e intrkr Neurstm, Mhrlysys, N wiedrauff
48.92↔	Anorektale Myektomie	86.95.11↔	Enstz v Plsgnrt e epd Neurstm, Mhrlysys, N wiedrauff
49.71↔	Naht einer Verletzung am Anus	86.95.12↔	Enstz v Plsgnrt e prph Neurstm, Mhrlysys, N wiedrauff
49.72↔	Cerclage am Anus	86.95.20↔	Erstz v Plsgnrt e intrkr Neurstm, Mhrlysys, N wiedrauff
49.75↔	Implantation oder Revision eines künstlichen Analsphinkters	86.95.21↔	Erstz v Plsgnrt e epd Neurstm, Mhrlysys, N wiedrauff
49.76↔	Entfernen eines künstlichen Analsphinkters	86.95.22↔	Erstz v Plsgnrt e prph Neurstm, Mhrlysys, N wiedrauff
49.79.00↔	Sonstige Rekonstruktion am Analsphinkter, n.n.bez.	86.95.99↔	Eins o Ers v Plsgnrt e Neurstm, Mhrlysys, N spzf ob auflb, so
49.79.10↔	Anteriore Anorektoplastik	86.97↔	Enstz o Erzt v auflb Plsgnrt e Neurstm, Enzlsys
49.79.11↔	Posteriore sagittale Anorektoplastik	86.98.00↔	Eins o Erzt v auflb Plsgnrt e Neurstm, Mhrlysys, nnbz
49.79.12↔	Erw Pst sgt Anrktpl m Engrffn n Nchbrggn	86.98.10↔	Enstz v auflb Plsgnrt e intrkr Neurstm, Mhrlysys
49.79.13↔	Abdper oder sakroabdominoperineale Durchzugsoperation	86.98.11↔	Enstz v auflb Plsgnrt e epd Neurstm, Mhrlysys
49.79.14↔	Anoproktoplastik	86.98.12↔	Enstz v auflb Plsgnrt e prph Neurstm, Mhrlysys
49.79.15↔	Sonstige plastische Rekonstruktion b anorektalen Anom	86.98.20↔	Erstz v auflb Plsgnrt e intrkr Neurstm, Mhrlysys
49.79.99↔	Sonstige Rekonstruktion am Analsphinkter, sonstige	86.98.21↔	Erstz v auflb Pulsgenerat e epid Neurostim, Mehrelsys
83.92↔	Einsetzen oder Ersetzen eines Skelettmuskelstimulators	86.98.22↔	Erstz v auflb Plsgnrt e prph Neurstm, Mhrlysys
83.93↔	Entfernen eines Skelettmuskelstimulators	86.98.99↔	Enstz o Erzt v auflb Plsgnrt e Neurstm, Mhrlysys, so

ADRG G12**Andere OR-Prozeduren an den Verdauungsorganen**

Mindestens eine Prozedur in Tabelle G12-1

DRG G12A**Andere OR-Prozeduren an den Verdauungsorganen mit komplexer OR-Prozedur**

Prozedur in Tabelle G12-2

DRG G12B**Andere OR-Prozeduren an den Verdauungsorganen mit mäßig komplexer OR-Prozedur**

Prozedur in Tabelle G12-3

DRG G12C**Andere OR-Prozeduren an den Verdauungsorganen ohne komplexe oder mäßig komplexe OR-Prozedur****Prozedur G12-1**

29.31↔	Krikopharyngeale Myotomie	38.07.10↔	Inzision von tiefen abdominalen Venen, n.n.bez.
29.32.00↔	Pharyngeale Divertikulektomie, n.n.bez.	38.07.11↔	Inzision der V. cava inferior
29.32.10↔	Endoskopisches Diverticulostomie eines Zenker-Divertikels	38.07.12↔	Inzision der V. iliaca
29.32.11↔	Divertikulektomie eines Zenker-Divertikels	38.07.19↔	Inzision von tiefen abdominalen Venen, sonstige
29.32.99↔	Pharyngeale Divertikulektomie, sonstige	38.07.99↔	Inzision von abdominalen Venen, sonstige
29.39↔	Sonstige Exz oder Destr von Läsion oder Gew a Pharynx	38.14.00↔	Endarterektomie der Aorta, n.n.bez.
29.99↔	Sonstige Operation am Pharynx	38.14.10↔	Endarterektomie von Aorta ascendens und Aortenbogen
33.33↔	Pneumoperitoneum für Lungenkollaps	38.14.20↔	Endarterektomie der Aorta descendens
34.03↔	Rethorakotomie	38.14.30↔	Endarterektomie der Aorta abdominalis
38.06.00↔	Inzision von abdominalen Arterien, n.n.bez.	38.14.99↔	Endarterektomie der Aorta, sonstige
38.06.10↔	Inzision von viszerale Arterien, n.n.bez.	38.16.00↔	Endarterektomie von abdominalen Arterien, n.n.bez.
38.06.11↔	Inzision des Truncus coeliacus	38.16.10↔	Endarterektomie von viszerale Arterien, n.n.bez.
38.06.12↔	Inzision der A. gastrica	38.16.11↔	Endarterektomie des Truncus coeliacus
38.06.13↔	Inzision der A. hepatica	38.16.12↔	Endarterektomie der A. gastrica
38.06.14↔	Inzision der A. lienalis	38.16.13↔	Endarterektomie der A. hepatica
38.06.15↔	Inzision der A. renalis	38.16.14↔	Endarterektomie der A. lienalis
38.06.16↔	Inzision der A. mesenterialis	38.16.15↔	Endarterektomie der A. renalis
38.06.17↔	Inzision der A. lumbalis	38.16.16↔	Endarterektomie der A. mesenterialis
38.06.18↔	Inzision der A. iliaca	38.16.17↔	Endarterektomie der A. lumbalis
38.06.19↔	Inzision von viszerale Arterien, sonstige	38.16.18↔	Endarterektomie der A. iliaca
38.06.99↔	Inzision von abdominalen Arterien, sonstige	38.16.19↔	Endarterektomie von viszerale Arterien, sonstige
38.07.00↔	Inzision von abdominalen Venen, n.n.bez.	38.16.99↔	Endarterektomie von abdominalen Arterien, sonstige

38.34.00↔	Resektion der Aorta mit Anastomose, n.n.bez.	39.31.11↔	Naht einer intrakraniellen Arterie
38.34.10↔	Resektion d Aort ascendens und d Aortenbogens m Anast	39.31.19↔	Naht einer Arterie an Kopf und Hals, sonstige
38.34.20↔	Resektion der Aorta descendens mit Anastomose	39.31.20↔	Naht einer Arterie des Oberarms, n.n.bez.
38.34.30↔	Resektion der Aorta abdominalis mit Anastomose	39.31.21↔	Naht der A. axillaris
38.34.99↔	Resektion der Aorta mit Anastomose, sonstige	39.31.22↔	Naht der A. brachialis
38.37.00↔	Resektion von abdominalen Venen mit Anastomose, n.n.bez.	39.31.29↔	Naht einer Arterie des Oberarms, sonstige
38.37.10↔	Resektion von tiefen abdomin Venen mit Anastomose, n.n.bez.	39.31.30↔	Naht einer Arterie des Unterarms
38.37.11↔	Resektion der V. cava inferior mit Anastomose	39.31.40↔	Naht einer Arterie der Hand
38.37.12↔	Resektion der V.iliaca mit Anastomose	39.31.50↔	Naht einer Arterie der unteren Extremität
38.37.19↔	Resektion von tiefen abdomin Venen mit Anastomose, sonst	39.31.60↔	Naht der Aorta, n.n.bez.
38.37.99↔	Resektion von abdominalen Venen mit Anastomose, sonst	39.31.61↔	Naht der thorakalen Aorta
38.44.00↔	Resektion der Aorta abdominalis mit Ersatz, n.n.bez.	39.31.62↔	Naht der abdominalen Aorta
38.44.10↔	Resektion der Aorta abdominalis, suprarenal mit Ersatz	39.31.69↔	Naht der Aorta, sonstige
38.44.11↔	Resektion der Aorta abdominalis, infrarenal mit Ersatz	39.31.70↔	Naht von sonstigen thorakalen Arterien, n.n.bez.
38.44.12↔	Resektion der Aorta abdominalis, juxtarenal mit Ersatz	39.31.71↔	Naht der A. pulmonalis
38.44.99↔	Resektion der Aorta abdominalis mit Ersatz, sonstige	39.31.72↔	Naht des Truncus brachiocephalicus
38.46↔	Resektion von abdominalen Arterien mit Ersatz	39.31.73↔	Naht der A. subclavia
38.47.00↔	Resektion von abdominalen Venen mit Ersatz, n.n.bez.	39.31.79↔	Naht von thorakalen Arterien, sonstige
38.47.10↔	Resektion von tiefen abdominalen Venen mit Ersatz, n.n.bez.	39.31.80↔	Naht von abdominalen Arterien, n.n.bez.
38.47.11↔	Resektion der V. cava inferior mit Ersatz	39.31.81↔	Naht des Truncus coeliacus
38.47.12↔	Resektion der V. iliaca mit Ersatz	39.31.82↔	Naht der A. gastrica
38.47.19↔	Resektion von tiefen abdominalen Venen mit Ersatz, sonst	39.31.83↔	Naht der A. hepatica
38.47.99↔	Resektion von abdominalen Venen mit Ersatz, sonstige	39.31.84↔	Naht der A. lienalis
38.64.00↔	Sonstige Exzision der Aorta, n.n.bez.	39.31.85↔	Naht der A. renalis
38.64.10↔	Sonstige Exzision der thorakalen Aorta	39.31.86↔	Naht der A. mesenterialis
38.64.20↔	Sonstige Exzision der Aorta abdominalis	39.31.87↔	Naht der A. lumbalis
38.64.99↔	Sonstige Exzision der Aorta, sonstige	39.31.88↔	Naht der A. iliaca
38.66.00↔	Sonstige Exzision von abdominalen Arterien, n.n.bez.	39.31.89↔	Naht von abdominalen Arterien, sonstige
38.66.10↔	Sonstige Exzision von viszeralen Arterien, n.n.bez.	39.31.99↔	Naht einer Arterie, sonstige
38.66.11↔	Sonstige Exzision des Truncus coeliacus	39.42↔	Revision eines arteriovenösen Shunts zur Hämodialyse
38.66.12↔	Sonstige Exzision der A. gastrica	39.49.00↔	Sonstige Revision nach vaskulärem Eingriff, n.n.bez.
38.66.13↔	Sonstige Exzision der A. hepatica	39.49.10↔	Revision einer Gefäßanastomose
38.66.14↔	Sonstige Exzision der A. lienalis	39.49.20↔	Revision eines vaskulären Implantates
38.66.15↔	Sonstige Exzision der A. renalis	39.49.21↔	Wechsel eines vaskulären Implantates
38.66.16↔	Sonstige Exzision der A. mesenterialis	39.49.22↔	Entfernung eines vaskulären Implantates
38.66.17↔	Sonstige Exzision der A. lumbalis	39.49.30↔	Ersatz eines kardialen Conduit
38.66.18↔	Sonstige Exzision der A. iliaca	39.49.99↔	Sonstige Revision nach vaskulärem Eingriff, sonstige
38.66.19↔	Sonstige Exzision viszeraler Arterien, sonstige	39.50.00↔	Angiopl o Athrkt an snst(n) NHRzkrgef(n), n.n.bz.
38.66.99↔	Sonstige Exzision abdominaler Arterien, sonstige	39.50.10↔	Angiopl o Athrkt an snst(n) NHRzkrgef(n) m Blln, n.n.bz.
38.67.00↔	Sonstige Exzision von abdominalen Venen, n.n.bez.	39.50.11↔	Angiopl o Athrkt an snst(n) NHRzkrgef(n) m Enf Blln
38.67.10↔	Sonstige Exzision von tiefen abdominalen Venen, n.n.bez.	39.50.12↔	Angiopl o Athrkt an snst(n) NHRzkrgef(n) m ctng Blln
38.67.11↔	Sonstige Exzision der V. cava inferior	39.50.13↔	Angiopl o Athrkt an snst(n) NHRzkrgef(n) m KryptstieBlln
38.67.12↔	Sonstige Exzision der V. iliaca	39.50.14↔	Angiopl o Athrkt an snst(n)NHRzkrgef(n)m Drg elting Blln
38.67.19↔	Sonstige Exzision von tiefen abdominalen Venen, sonst	39.50.19↔	Angiopl o Athrkt an snst(n) NHRzkrgef(n) m S Blln
38.67.99↔	Sonstige Exzision von abdominalen Venen, sonstige	39.50.20↔	Angiopl Blade Laserangpl an sonst(n) NiHerzkrgef(en)
38.86.00↔	Sonstiger chir Verschluss von abd Aa, n.n.bez.	39.50.21↔	Angiopl Thrombektomie an sonstigem(n) NiHerzkrgef(en)
38.86.10↔	Sonstiger chir Verschluss von viszeralen Aa, n.n.bez.	39.50.99↔	Angiopl o Athrkt an sonst(n) NiHerzkrgef(en), so
38.86.11↔	Sonstiger chirurgischer Verschluss des Truncus coeliacus	39.55↔	Reimplantation eines aberrierenden Nierengefäßes
38.86.12↔	Sonstiger chirurgischer Verschluss der A. gastrica	39.59.00↔	Sonstige plastische Rekonstruktion eines Gefäßes, n.n.bez.
38.86.13↔	Sonstiger chirurgischer Verschluss der A. hepatica	39.59.10↔	Transposition von Arterien, n.n.bez.
38.86.14↔	Sonstiger chirurgischer Verschluss der A. lienalis	39.59.11↔	Transposition der extrakraniellen A. vertebrales
38.86.15↔	Sonstiger chirurgischer Verschluss der A. renalis	39.59.12↔	Transposition von sonstigen extrkr Aa an Kopf und Hals
38.86.16↔	Sonstiger chirurgischer Verschluss der A. mesenterialis	39.59.13↔	Transposition von Arterien der oberen Extremität
38.86.17↔	Sonstiger chirurgischer Verschluss der A. iliaca	39.59.14↔	Transposition von thorakalen Arterien
38.86.19↔	Sonstiger chir Verschluss von viszeralen Aa, sonstige	39.59.15↔	Transposition der A. gastrica, A. hepatica und A. lienalis
38.86.99↔	Sonstiger chir Verschluss von abd Aa, sonstige	39.59.16↔	Transposition der A. renalis
38.87.00↔	Sonstiger chir Verschluss von abd Venen, n.n.bez.	39.59.17↔	Transposition der A. mesenterica
38.87.10↔	So chir Verschluss von tiefen abd Venen, n.n.bez.	39.59.18↔	Transposition sonstiger viszeraler Arterien
38.87.11↔	Sonstiger chirurgischer Verschluss der V. cava inferior	39.59.19↔	Transposition der A. iliaca
38.87.12↔	So chir Verschl d V. iliaca communis u V. iliaca int	39.59.20↔	Transposition von sonstigen abdominalen Arterien
38.87.19↔	So chir Verschluss von tiefen abd Venen, sonstige	39.59.21↔	Transposition von Arterien der unteren Extremität
38.87.99↔	Sonstiger chir Verschluss von abd Venen, sonstige	39.59.29↔	Transposition von Arterien, sonstige
39.26.00↔	Sonstige intra-abdominaler Gefäß-Shunt oder -Bypass, n.n.bez.	39.59.30↔	Sonstige Plast Reko von Gef an Kopf und Ha, n.n.bez.
39.26.10↔	Sonstige intraabd GefShunt o Byp, Viszeralarterien	39.59.31↔	Sonstige plastische Rekonstruktion e intrkr Gefäßes
39.26.11↔	Sonstige intra-abdominaler Gefäß-Shunt oder -Bypass, Aorta	39.59.32↔	Sonstige Plast Rekonstruktion d extrkr A. vertebrales
39.26.12↔	Sonstige intraabd GefäßShunt oder Byp, A. renalis	39.59.33↔	So Plast Reko von extrkr Aa an Kopf und Ha, so
39.26.19↔	So intraabd GefShunt o Byp, So Viszeralarterien	39.59.34↔	Sonstige plastische Rekonstruktion der V. jugularis
39.26.99↔	Sonstige intra-abdominaler Gefäß-Shunt oder -Bypass, sonst	39.59.39↔	Sonstige Plast Reko von Gef an Kopf und Ha, sonstige
39.31.00↔	Naht einer Arterie, n.n.bez.	39.59.40↔	Sonstige Plast Reko von Gef d ob Extrem, n.n.bez.
39.31.10↔	Naht einer Arterie an Kopf und Hals, n.n.bez.	39.59.41↔	Sonstige plastische Rekonstruktion von Aa d ob Extrem

39.59.42↔	S Plst Rk d V. sbcl, V. axll u V. brchiopchlc	40.24.00↔	Exzision eines inguinalen Lymphknotens, n.n.bez.
39.59.48↔	So Plast Reko von sonstigen tiefen Venen d ob Extrem	40.24.10↔	Exz e inguinalen Lymphkn, offen chir, ohne Markierung
39.59.49↔	Sonstige Plast Reko von Gef d ob Extrem, sonstige	40.24.11↔	Exz inguinln Lkn,o chr,m Rdionkldm o Farbstmrk(Sent-Lyekt)
39.59.50↔	Sonstige Plast Reko von thorakalen Gef, n.n.bez.	40.24.20↔	Exzision eines inguinalen Lymphknotens, laparoskopisch
39.59.51↔	Sonstige plastische Rekonstruktion der thorakalen Aorta	40.24.99↔	Exzision eines inguinalen Lymphknotens, sonstige
39.59.52↔	Sonstige plastische Rekonstruktion der A. pulmonalis	40.29.00↔	Einfache Exzision einer and lymphatischen Struktur, n.n.bez.
39.59.53↔	Sonstige Plast Reko von thorakalen Aa, sonstige	40.29.10↔	Exzision eines mediastinalen Lymphknotens, n.n.bez.
39.59.54↔	Sonstige plastische Rekonstruktion der V. pulmonalis	40.29.11↔	Exzision eines mediastinalen Lymphknotens, offen chirurgisch
39.59.55↔	Sonstige plastische Rekonstruktion der V. cava superior	40.29.12↔	Exzision eines mediastinalen Lymphknotens, thorakoskopisch
39.59.59↔	Sonstige Plast Reko von thorakalen Gef, sonstige	40.29.19↔	Exzision eines mediastinalen Lymphknotens, sonstige
39.59.60↔	Sonstige Plast Rekonstruktion von abd Aa, n.n.bez.	40.29.20↔	Exzision eines paraaortalen Lymphknotens
39.59.61↔	Sonst plastische Rekonstruktion der abdominalen Aorta	40.29.30↔	Exzision eines iliakalen Lymphknotens
39.59.62↔	Sonst plastische Rekonstruktion des Truncus coeliacus	40.29.70↔	Exzision eines Lymphangioms oder Hygroma cysticum
39.59.63↔	Sonstige plastische Rekonstruktion der A. gastrica	40.29.80↔	Exz mehrerer abd Lymphknstst (mit Leberbiop), n.n.bez.
39.59.64↔	Sonstige plastische Rekonstruktion A. hepatica	40.29.81↔	Exz mhr abd Lymphknstt (m Lbrbiop), offn chr [StgLprt]
39.59.65↔	Sonstige plastische Rekonstruktion der A. lienalis	40.29.82↔	Exz mhr abd Lymphknstt (m Lbrbiop), lprsk [StgLprskpie]
39.59.66↔	Sonstige plastische Rekonstruktion der A. renalis	40.29.89↔	Exz mehrerer abd Lymphknstst (mit Leberbiop), sonstige
39.59.67↔	Sonstige plastische Rekonstruktion der A. mesenterica	40.29.99↔	Einfache Exzision einer and lymphatischen Struktur, sonst
39.59.68↔	Sonstige plastische Rekonstruktion der A. iliaca	40.3x.00↔	Exzision von regionalen Lymphknoten, n.n.bez.
39.59.69↔	Sonstige Plast Rekonstruktion von abd Aa, sonstige	40.3x.09↔	Exzision von regionalen Lymphknoten, sonstige
39.59.70↔	Sonstige Plast Rekonstruktion von abd Venen, n.n.bez.	40.3x.10↔	Regionale Lymphadenektomie als selbständ Eingriff, n.n.bez.
39.59.71↔	Sonstige plastische Rekonstruktion der V. cava inferior	40.3x.11↔	Regionale Lymphadenektomie als selbst Eingriff, zervikal
39.59.72↔	Sonstige plastische Rekonstruktion der V. iliaca	40.3x.12↔	Regionale Lymphadenektomie als selbst Eingriff, axillär
39.59.79↔	Sonstige Plast Rekonstruktion von abd Venen, sonstige	40.3x.13↔	Rg Lymphkt als slbst Engr,praort,plvn,obtrtrsch o Iliakl
39.59.80↔	Sonstige Plast Reko von Gef d unteren Extrem, n.n.bez.	40.3x.14↔	Reg Lymphekt als selbst Eingr, inguinal, offen chir
39.59.81↔	Sonstige Plast Rekonstruktion von Aa d unteren Extrem	40.3x.15↔	Reg Lymphekt als selbst Eingr, inguinale, laparask
39.59.82↔	Sonstige plastische Rekonstruktion der V. femoralis	40.3x.16↔	Reg Lymphekt als selbst Eingr, mediast und peribr
39.59.83↔	Sonstige plastische Rekonstruktion der V. poplitea	40.3x.19↔	Regionale Lymphadenektomie als selbständ Eingriff, sonst
39.59.88↔	So Plast Reko von sonst tiefen Venen d unteren Extrem	40.3x.20↔	Regionale Lymphekt i Rahmen e and Engr, n.n.bez.
39.59.89↔	Sonstige Plast Reko von Gef d unteren Extrem, sonstige	40.3x.21↔	Regionale Lymphekt i Rahmen e and Engr, zervikal
39.59.90↔	Sonstige Plast Reko e Gefässes, Venenklappenplastik	40.3x.22↔	Regionale Lymphekt i Rahmen e and Engr, axillär
39.59.99↔	Sonst plastische Rekonstruktion eines Gefässes, sonst	40.3x.23↔	Rg Lymphkt i Rhmn e and Engr, praort, plvn o Iliakl
39.75.11↔	Prktrnslm Gfntrvntion, S Gf, Rttionsthrmkt	40.3x.24↔	Regionale Lymphekt i Rahmen e and Engr, obturatorisch
39.90.00↔	Enstz v prph Gfstnt(s) oh MdFreistzng, n.n.bz.	40.3x.25↔	Regionale Lymphekt i Rahmen e and Engr, inguinale
39.90.10↔	Einsetz von Gefässst i nichtKard Gef, bare Stents	40.3x.26↔	Reg Lymphekt i Rahmen e and Engr, mediast und peribr
39.90.11↔	Enstz v Gfässst i NKrd Gef, biorsrbierbr Stnt	40.3x.29↔	Regionale Lymphekt i Rahmen e and Engr, sonstige
39.90.12↔	Enstz v Gfässst i NKrd Gef, Grsslmg Stnt n.n.bz.	40.50↔	Radikale Exzision von Lymphknoten, n.n.bez.
39.90.13↔	Enstz v Gfässst i NKrd Gef, Grsslmg Stnt ungcvrđ	40.51.00↔	Radikale Exzision von axillären Lymphknoten, n.n.bez.
39.90.14↔	Enstz v Gfässst i NKrd Gef, Grsslmg Stnt gcvrđ	40.51.10↔	Radikale Exz von axillären Lk als selbständiger Eingr
39.90.15↔	Eins v Gfässst i NKrd Gef,cvrđ Stnt(Stntgr)j Nianeurysmtschn Gf	40.51.11↔	Radikale Exz von axillären Lk i Rahmen e and Engr
39.90.16↔	Eins v Gfässst i nchtKrdial Gf,gcvrđ StntGrfts m bioaktvr Obrfl	40.51.99↔	Radikale Exzision von axillären Lymphknoten, sonstige
39.90.19↔	Einsetz von Gefässst i nichtKard Gef, sonstige Stents	40.52.00↔	Radikale Exzision von periaortalen Lymphknoten, n.n.bez.
39.90.30↔	Enstz v übrlng Stnt (>10 cm) i NKrd Gef, n.n.bz.	40.52.10↔	Rd Exz v rtrprtn(praort,prk)u plvnn Lk als slbst Engr
39.90.31↔	Einsetz v überlange bare Stent (>10 cm) i niKard Gef	40.52.11↔	Rd Exz v rtrprtn(praort,prk)u plvnn Lk i Rhmn e and Engr
39.90.32↔	Enstz v übrlng cvrđ Stnt (>10 cm) i niKrd Gef	40.52.99↔	Radikale Exzision von periaortalen Lymphknoten, sonst
39.90.39↔	Einsetz von überlange Stent (>10 cm) i niKard Gef, So	40.53.00↔	Radikale Exzision von iliakalen Lymphknoten, n.n.bez.
39.91.00↔	Freilegung eines Gefässes, n.n.bez.	40.53.10↔	Radikale Exz von iliakalen Lk als selbständiger Eingr
39.91.10↔	Freilegung e Gefässes zur endovaskulären Intervention	40.53.11↔	Radikale Exz von iliakalen Lk i Rahmen e and Engr
39.91.99↔	Freilegung eines Gefässes, sonstige	40.53.99↔	Radikale Exzision von iliakalen Lymphknoten, sonstige
40.11.00↔	Biopsie an einer lymphatischen Struktur, n.n.bez.	40.54.00↔	Radikale Exzision der Leistengegend, n.n.bez.
40.11.10↔	Off(Inzs)Biops mdiast,praaoortln,iliakln o plvnn Lymphkn	40.54.10↔	Radikale Exzision der Leistengegend als selbst Eingriff
40.11.11↔	Off(Inzs)Biops zrv,sprklvklärm,axllärm o inguinln Lymphkn	40.54.11↔	Radikale Exz d Leistengegend im Rahmen e and Engr
40.11.20↔	Geschlossene [perkutane] [Nadel-] Biopsie von Lymphknoten	40.54.99↔	Radikale Exzision der Leistengegend, sonstige
40.11.99↔	Biopsie an einer lymphatischen Struktur, sonstige	40.59.00↔	Radikale Exzision anderer Lymphknoten, n.n.bez.
40.19.00↔	Sonstige diagn Massnahm an lymphat Strukturen, n.n.bez	40.59.10↔	Radikale Exz and Lk als selbständiger Eingr, n.n.bez.
40.19.10↔	Präprtvr Szntgr u Sndnmssng i Rhmn d SntnlLymphndktmie	40.59.11↔	Radikale Exz mediastinaler Lk als selbständiger Eingr
40.19.20↔	Intraop Sondm d Rdionkldmark i R d SntnlLymphndktmie	40.59.12↔	Rad Exz peribronchialer Lk als selbständiger Eingr
40.19.99↔	So diagn Massnahm an lymphat Strukturen, so	40.59.19↔	Radikale Exz and Lk als selbständiger Eingr, sonstige
40.21.00↔	Exzision eines tiefen zervikalen Lymphknotens, n.n.bez.	40.59.20↔	Radikale Exz and Lk i Rahmen e and Engr, n.n.bez.
40.21.10↔	Exz einzelner Lk u Lymphgefäße, zerv, oh Markierung	40.59.21↔	Radikale Exz mediastinaler Lk i Rahmen e and Engr
40.21.11↔	Exz einzl Lk u Lgf,zrv,m Rdionkldmark o Farbstmrk(Sent-Lyekt)	40.59.22↔	Radikale Exz peribronchialer Lk i Rahmen e and Engr
40.21.99↔	Exzision eines tiefen zervikalen Lymphknotens, sonstige	40.59.29↔	Radikale Exz and Lk i Rahmen e and Engr, sonstige
40.22.00↔	Exzision eines mamma-aria-interna Lymphknotens, n.n.bez.	40.59.99↔	Radikale Exzision anderer Lymphknoten, sonstige
40.22.10↔	Exzision e mamma-aria-interna Lymphknotens, thorakoskop	40.9x.00↔	Sonst Operationen an lymphatischen Strukturen, n.n.bez.
40.22.20↔	Exzision e mamma-aria-interna Lymphknotens, offen chirurgisch	40.9x.10↔	Anastomose zur Beseitigung eines Lymphödems
40.22.99↔	Exzision eines mamma-aria-interna Lymphknotens, sonstige	40.9x.20↔	Inzision einer Lymphozele
40.23.00↔	Exzision eines axillären Lymphknotens, n.n.bez.	40.9x.30↔	Drainage eines Lymphödems
40.23.10↔	Exzision eines axillären Lymphknotens, ohne Markierung	40.9x.40↔	Therapeutische perkutane Punktion einer Lymphozele
40.23.11↔	Exz axllärm Lkn,m Rdionkldmark o Farbstmrk(Sent-Lyekt)	40.9x.99↔	Sonst Operationen an lymphatischen Strukturen, sonst
40.23.99↔	Exzision eines axillären Lymphknotens, sonstige	41.42.00↔	Exz oder Destr von Läsion oder Gewebe d Milz, n.n.bez.

41.42.10↔	Exzision von Läsion oder Gewebe der Milz	46.99.92↔	Sonstige Operationen am Darm, laparoskopisch
41.42.20↔	Destruktion von Läsion oder Gewebe der Milz	50.12↔	Offene Biopsie an der Leber
41.42.99↔	Exz oder Destr von Läsion oder Gewebe d Milz, sonstige	50.14↔	Laparoskopische Leberbiopsie
41.43↔	Partielle Splenektomie	51.02↔	Cholezystostomie durch Trokar
41.5↔	Totale Splenektomie	51.03↔	Sonstige Cholezystostomie
41.94↔	Milztransplantation	51.13↔	Offene Biopsie an Gallenblase oder Gallengängen
41.95.00↔	Plastische Rekonstruktion an der Milz, n.n.bez.	51.31↔	Anastomose zwischen Gallenblase und hepatischen Gängen
41.95.10↔	Plastische Rekonstruktion an der Milz, Naht	51.42↔	Explor d Duct choledoch zur Beheb e and Obstruktion
41.95.99↔	Plastische Rekonstruktion an der Milz, sonstige	51.43↔	Einsetzen eines choledhepat Katheters zur Dekompr
42.7x.00↔	Ösophagomyotomie, n.n.bez.	51.49↔	Inzision anderer Gallengänge zur Behebung einer Obstruktion
42.7x.11↔	Ösophagomyotomie, offen chirurgisch	51.51↔	Exploration des Ductus choledochus
42.7x.12↔	Ösophagomyotomie, laparoskopisch	51.59↔	Inzision eines anderen Gallengangs
42.7x.21↔	Ösophagomyotomie, pharyngozerikal, offen chirurgisch	51.61↔	Exzision eines Zystikusrestes
42.7x.22↔	Ösophagomyotomie, pharyngozerikal, laparoskopisch	51.62↔	Exz d Amp Vateri (mit Reimplantation d Duct choledoch)
42.7x.31↔	Ösophago-Gastromyotomie, offen chirurgisch	51.63↔	Sonstige Exzision am Ductus choledochus
42.7x.32↔	Ösophago-Gastromyotomie, laparoskopisch	51.69↔	Exzision eines anderen Gallengangs
42.7x.99↔	Ösophagomyotomie, sonstige	51.71↔	Einfache Naht am Ductus choledochus
42.81.20↔	Enstz u Wchs v e N slbpx Prth(prm Tb)i d Ösphgs,offn chr	51.72↔	Choledochoplastik
42.81.21↔	Enstz u Wchs v2N slbpx Prth(prm Tb)i d Ösphgs,offn chr	51.79↔	Plastische Rekonstruktion anderer Gallenwege
42.81.22↔	Enstz u Wchs v >2N slbpx Prth(prm Tb)i d Ösphgs,offn chr	51.81↔	Dilatation des Sphincter Oddii
42.81.30↔	Etz u Wh v e N slbpx Prt (prm Tb) i d Öspgs, Lsk	51.82†↔	Pankreatische Sphinkterotomie
42.81.31↔	Etz u Wh v 2 N slbpx Prt (prm Tb) i d Öspgs, Lsk	51.83↔	Plastische Rekonstruktion des Sphincter pancreaticus
42.81.32↔	Etz u Wh v >2 N slbpx Prt (prm Tb) i d Öspgs, Lsk	51.89↔	Sonstige Operationen am Sphincter Oddii
42.81.42↔	Etz u Wh v >2 slbpx Prt (prm Tb) i d Öspgs, edk	51.93↔	Verschluss einer anderen Gallenfelst
42.81.50↔	Enstz u Wchs e slbpx Prth (prm Tb) i d Ösphgs, offn chr	51.94↔	Revision einer Gallenwegsanastomose
42.81.51↔	Etz u Wh v 2 slbpx Prt (prm Tb) i d Öspgs, off chr	51.95.20↔	Entfernen e Endoprothese aus d Gallengang, offen chir
42.81.52↔	Etz u Wh v >2 slbpx Prt (prm Tb) i d Öspgs, off chr	51.95.21↔	Entfernen e Endoprothese aus dem Gallengang, laparoskop
42.81.60↔	Enstz u Wchs e slbpx Prth (prm Tb) i d Ösphgs, lprsk	51.99.00↔	Sonstige Operation an den Gallenwegen, n.n.bez.
42.81.61↔	Enstz u Wchs v 2 slbpx Prth (prm Tb) i d Ösphgs, lprsk	51.99.10↔	Extraktion von Steinen aus anderen Gallengängen
42.81.62↔	Etz u Wh v >2 slbpx Prt (prm Tb) i d Öspgs, Lsk	51.99.11↔	Destruktion an den Gallengängen
42.91↔	Ligatur von Ösophagusvarizen	51.99.12↔	Einlage einer Drainage in den Gallengang
44.11↔	Transabdominale Gastroskopie	51.99.13↔	Blutstillung an den Gallengängen
44.44↔	Katheterembolisation zur Blutstillung in Magen oder Duodenum	51.99.14↔	Revision an den Gallengängen
44.93↔	Einsetzen eines Magenballons	51.99.20↔	So Op an d Gllwg, Enl o Wh e N slbpx Stn Prt, off chr
44.94↔	Entfernen eines Magenballons	51.99.21↔	So Op an d Gllwg, Enl o Wh v mr n slbpx Stn Prt, off chr
44.95↔	Laparoskopische restriktive Magenoperation	51.99.30↔	So Op an d Gllwg, Enl o Wh e N slbpx Stn Prt, lapsk
44.96↔	Laparoskopische Revision von restriktiven Magenoperationen	51.99.31↔	So Op an d Gllwg, Enl o Wh v mr N slbpx Stn Prt, lapsk
44.97↔	Laparosk Entf von Vorrichtung(en) e Magenrestriktion	51.99.40↔	So Op an d Gllwg, Enl o Wh e slbpx Stn Prt, off chr
44.98↔	(Laparosk) Anp von adjustbar Magrestrvorr	51.99.41↔	So Op an d Gllwg, Enl o Wh v 2 slbpx Stn Prt, off chr
44.99.11↔	Bougierung am Magen, offen chirurgisch	51.99.42↔	So Op an d Gllwg, Enl o Wh v 3 slbpx Stn Prt, off chr
44.99.12↔	Bougierung am Magen, laparoskopisch	51.99.43↔	So Op an d Gllwg, Enl o Wh v 4 slbpx Stn Prt, off chr
44.99.21↔	Endo-Loop und Clippen am Magen, offen chirurgisch	51.99.44↔	So Op an d Gllwg, Enl o Wh v 5 slbpx Stn Prt, off chr
44.99.22↔	Endo-Loop und Clippen am Magen, laparoskopisch	51.99.45↔	So Op an d Gllwg, El o Wh v 6 o mr slbpx Stn Prt, off chr
44.99.31↔	Injektion am Magen, offen chirurgisch	51.99.50↔	So Op an d Gllwg, Enl o Wchs e slbpx Stnt (Prth), lapsk
44.99.32↔	Injektion am Magen, laparoskopisch	51.99.51↔	So Op an d Gllwg, Enl o Wh v 2 slbpx Stn Prt, lapsk
44.99.51↔	Einl o Wechsel e Ni selbexp Proth a Mag, offen chir	51.99.52↔	So Op an d Gllwg, Enl o Wh v 3 slbpx Stn Prt, lapsk
44.99.52↔	Einl o Wechsel e Ni selbexp Proth a Mag, laparask	51.99.53↔	So Op an d Gllwg, Enl o Wh v 4 slbpx Stn Prt, lapsk
44.99.61↔	Einl o Wechsel e selbexp Proth a Mag, offen chir	51.99.54↔	So Op an d Gllwg, Enl o Wh v 5 slbpx Stn Prt, lapsk
44.99.62↔	Einl o Wechsel e selbexp Proth a Mag, laparask	51.99.55↔	So Op an d Gllwg, Enl o Wh v 6 o mr slbpx Stn Prt, lapsk
44.99.71↔	Entfernen einer Prothese aus dem Magen, offen chir	51.99.90†↔	Sonstige endoskopische Operationen an den Gallenwegen
44.99.72↔	Entfernen einer Prothese aus dem Magen, laparoskopisch	51.99.91↔	Sonstige Rekonstruktion der Gallenwegen
44.99.80↔	Implant und Wechsel e Magenschrittm (inkl. Sonden)	51.99.99↔	Sonstige Operation an den Gallenwegen, sonstige
44.99.81↔	Revision (ohne Wechsel) e Magenschrittm (inkl. Sonden)	52.12↔	Offene Biopsie am Pankreas
44.99.82↔	Entf d Aggregats e Magenschrittmachers (inkl. Sonden)	52.51.00↔	Proximale Pankreatektomie, n.n.bez.
44.99.91↔	Sonstige Operationen am Pylorus	52.51.10↔	Proximale Pankreatektomie, pyloruserhaltend
44.99.99↔	Sonstige Magenoperationen, sonstige	52.51.20↔	Proximale Pankreatektomie, duodenumhaltend
45.27↔	Intestinale Biopsie an nicht näher bezeichneter Stelle	52.51.99↔	Proximale Pankreatektomie, sonstige
46.99.10↔	Dekompression des Darms	52.52↔	Kaudale Pankreatektomie
46.99.21↔	Endo-Loop und Clippen am Darm, offen chirurgisch	52.59↔	Sonstige partielle Pankreatektomie
46.99.22↔	Endo-Loop und Clippen am Darm, laparoskopisch	52.6x.00↔	Totale Pankreatektomie, n.n.bez.
46.99.31↔	Injektion am Darm, offen chirurgisch	52.6x.99↔	Totale Pankreatektomie, sonstige
46.99.32↔	Injektion am Darm, laparoskopisch	52.92↔	Sondierung des Ductus pancreaticus
46.99.51↔	Einl o Wechsel e Ni selbexp Proth a Darm, offen chir	52.95.00↔	Sonstige Operation am Pankreas, n.n.bez.
46.99.52↔	Einl o Wechsel e Ni selbexp Proth a Darm, laparask	52.95.10↔	Extrakt von Stein(en) aus d Duct pancr, offen chir
46.99.61↔	Einl o Wechsel e selbexp Proth a Darm, offen chir	52.95.11↔	Extrakt von Stein(en) aus d Duct pancr, laparask
46.99.62↔	Einl o Wechsel e selbexp Proth a Darm, laparask	52.95.20↔	Dilatation des Ductus pancreaticus, laparoskopisch
46.99.71↔	Entfernen einer Prothese, offen chirurgisch	52.95.30↔	Einlage einer Drainage in den Pankreasgang, offen chir
46.99.72↔	Entfernen einer Prothese, laparoskopisch	52.95.31↔	Einlage einer Drain in D Pankreasgang, laparoskopisch
46.99.80↔	Durchtrennung der Laddschen Bänder	52.95.40↔	Enl o Wchs e N slbpx Stnt (Prth) i D Pnkrng, offn chr
46.99.91↔	Sonstige Operationen am Darm, offen chirurgisch	52.95.41↔	Enl o Wchs e N slbpx Stnt (Prth) i D Pnkrng, lprsk

52.95.50↔	Enl o Wchs e slbpx Stnt (Prth) i D Pnkrng, ofn chr	70.92.00↔	Sonstige Operationen am Douglasraum, n.n.bez.
52.95.51↔	Enl o Wchs e slbpx Stnt (Prth) i D Pnkrng, lprsk	70.92.10↔	Enteroelytosenplastik
52.95.60↔	Plastische Rekonstruktion d Duct pancr, laparask	70.92.99↔	Sonstige Operationen am Douglasraum, sonstige
52.95.70↔	Plastische Rekonstruktion des Pankreas	70.93↔	Sonstige Op a Douglasraum m Transplantat o Prothese
52.95.90↔	Sonstige endoskopische Operation am Pankreas	83.45.00↔	Sonstige Myektomie, n.n.bez.
52.95.99↔	Sonstige Operation am Pankreas, sonstige	83.45.10↔	Sonstige Myektomie, Kopf und Hals
52.99.00↔	Sonstige offene Operation am Pankreas, n.n.bez.	83.45.11↔	Sonstige Myektomie, Schulter und Axilla
52.99.10↔	Sonstige off Op a Pankreas, Dilat d Duct pancr	83.45.12↔	Sonstige Myektomie, Oberarm und Ellenbogen
52.99.20↔	Sonstige off Op a Pankr, Plast Reko d Duct pancr	83.45.13↔	Sonstige Myektomie, Unterarm
52.99.99↔	Sonstige offene Operation am Pankreas, sonstige	83.45.14↔	Sonstige Myektomie, Brustwand, Bauch und Rücken
54.0x.00↔	Inzision an der Bauchwand, n.n.bez.	83.45.15↔	Sonst Myektomie, Leisten- und Genitalregion und Gesäss
54.0x.10↔	Inzision an d Bauchw, Extraperitoneale Drain d Bauchw	83.45.16↔	Sonstige Myektomie, Untere Extremität
54.0x.99↔	Inzision an der Bauchwand, sonstige	83.45.19↔	Sonstige Myektomie, Andere Lokalisation
54.11↔	Probepaprotomie	83.45.99↔	Sonstige Myektomie, sonstige
54.12.00↔	Relaparotomie, n.n.bez.	86.06.00↔	Einsetz e vollständig implantbar Infmp, n.n.bez.
54.12.10↔	Relaparotomie, Second-look-Laparotomie	86.06.10↔	Eins e vllst Implbr Infmp z intrv Infs m prgrmb vriab Tgspr
54.12.99↔	Relaparotomie sonstige	86.06.11↔	Eins e vllst Implbr Infmp z intrv Infs m knst Flssr (gdb)
54.19.00↔	Sonstige Laparotomie, n.n.bez.	86.06.20↔	Eins vllst Implbr Infmp z intrth u epd Infs m prgrmb var Tgspr
54.19.10↔	Sonstige Laparotomie, Laparotomie mit Drainage	86.06.21↔	Eins vllst Implbr Infmp z intrth u epd Infs knst Flssr (gdb)
54.19.99↔	Sonstige Laparotomie, sonstige	86.06.99↔	Einsetz e vollständig implantbar Infmp, sonstige
54.21.00↔	Laparoskopie, n.n.bez.	86.08.00↔	Ersetz e vollständig implantbar Infmp, n.n.bez.
54.21.10↔	Laparoskopie, Diagnostische Laparoskopie	86.08.10↔	Ers e vllst Implbr Infmp z intrv Infs m prgrmb vriab Tgspr
54.21.20↔	Laparoskopie, Zugangsweg f Chir (Ther) Interventionen	86.08.11↔	Ers e vllst Implbr Infmp z intrv Infs m knst Flssr (gdb)
54.21.30↔	Laparoskopie, Laparoskopie mit Drainage	86.08.20↔	Ers e vllst Implbr Infmp z intrth/epd Infs m prog varr Tgspr
54.21.99↔	Laparoskopie, sonstige	86.08.21↔	Ers e vllst Implbr Infmp z intrth u epd Infs m m knst Flssr (gdb)
54.22.00↔	Biopsie an Bauchwand oder Nabel, n.n.bez.	86.08.99↔	Ersetz e vollständig implantbar Infmp, sonstige
54.22.10↔	Geschlossene [Nadel-] Biopsie an Bauchwand oder Nabel	86.75.00↔	Revision von gestieltem oder freiem Lappen, n.n.bez.
54.22.20↔	Offene Biopsie an Bauchwand oder Nabel	86.75.10↔	Revision von gestielt o fr Lp o fr Hauttx d Kopfes
54.22.99↔	Biopsie an Bauchwand oder Nabel, sonstige	86.75.11↔	Revision von gestielt o fr Lp o fr Hauttx d Halses
54.23↔	Biopsie am Peritoneum	86.75.12↔	Rev von gestielt o fr Lp o fr Hauttx von Schult u Oba
54.3x.00↔	Exz o Destr von Läs o Gew an Bauchw o Nabel, n.n.bez.	86.75.13↔	Revision von gestielt o fr Lp o fr Hauttx d Unterarmes
54.3x.10↔	Omphalektomie	86.75.14↔	Revision von gestielt oder fr Lp oder fr Hauttx d Hand
54.3x.19↔	Sonstige Exz von Läsion oder Gew an Bauchw oder Nabel	86.75.15↔	Rev von gestielt o fr Lp o fr Hauttx d Bruw und Rücken
54.3x.20↔	Destr von Läsion oder Gewebe an Bauchw oder Nabel	86.75.16↔	Revision von gestielt o fr Lp o fr Hauttx d Bauchreg
54.3x.99↔	Exz o Destr von Läs o Gew an Bauchw o Nabel, sonstige	86.75.17↔	Rev von gestielt o fr Lp o fr Hauttx d unteren Extrem
54.4x.00↔	Exzision oder Destruktion von Peritonealgewebe, n.n.bez.	86.75.19↔	Revision von gestielt o fr Lp o fr Hauttx and Lok
54.4x.10↔	Exzision von Appendices epiploicae	86.75.99↔	Revision von gestieltem oder freiem Lappen, sonstige
54.4x.11↔	Exzision von Mesenterium	92.27.00↔	Imp/Eins radak Elm (Brchyth m umschl Rdion), Körperb, S o nnbz
54.4x.12↔	Exzision von Omentum	92.27.10↔	Imp/Eins radak Elm (Brchyth m umschl Rdion), w Geschl, nrbz
54.4x.99↔	Exzision oder Destruktion von Peritonealgewebe, sonst	92.27.11↔	Imp o Eins rdioakt Elm (Brchyth m umschl Rdion), intraut
54.61↔	Wiederverschluss e postoperativen abdomin Wunddehiszenz	92.27.12↔	Imp o Eins rdioakt Elm (Brchyth m umschl Rdion), intrvg
54.62↔	Verzögerter Verschluss einer granulierenden Abdominalwunde	92.27.13↔	Imp/Eins radak Elm (Brchyth m umschl Rdion), intu u intv kmb
54.63.00↔	Sonstige Naht an der Bauchwand, n.n.bez.	92.27.21↔	Imp o Eins rdioakt Elm (Brchyth m umschl Rdion), Körperb
54.63.10↔	Sonstige Nht an d Bauchw, Nht e Verletzung an d Bauchw	92.27.22↔	Imp/Eins radak Elm (Brchyth m umschl Rdion), intrkvtär
54.63.99↔	Sonstige Naht an der Bauchwand, sonstige	92.27.23↔	Imp/Eins radak Elm (Brchyth m umschl Rdion), intrlml
54.64.00↔	Naht am Peritoneum, n.n.bez.	92.27.30↔	Imp o Eins rdioakt Elm (Brchyth m umschl Rdion), Gf nnbz
54.64.10↔	Nht a Prtn, Nht v Msntrium, Omntm mjs o mns (n Vrtz)	92.27.31↔	Imp/Eins radak Elm (Brchyth m umschl Rdion), Kmrgefäss
54.64.99↔	Naht am Peritoneum, sonstige	92.27.39↔	Imp o Eins rdioakt Elm (Brchyth m umschl Rdion), so Gf
54.74↔	Sonstige Rekonstruktion am Omentum	92.27.40↔	Impl o Eins rdakti Elem(Brarchyth m Radionklid), intraop
54.92↔	Entfernen eines Fremdkörpers aus der Peritonealhöhle	92.27.70↔	Radioaktive Moulagen, n.n.bez.
54.94↔	Formung eines peritoneovaskulären Shunts	92.27.71↔	Rdioakt Moulgn: Knstr u Appl v obrfl rdioaktvn Moulgn
54.95↔	Inzision des Peritoneums	92.27.72↔	Rdioakt Moulgn: Knstr u Appl v N auf d Körperb vrw Appl
54.99.00↔	Sonstige Operationen in der Abdominal-Region, n.n.bez.	92.27.73↔	Radioakt Moulagen: Konstr u Appl v Augenapplikatoren
54.99.30↔	S Op i d AbdReg, Rs v Gw i d Bauchrg o schr Orgnzdng	92.27.79↔	Radioaktive Moulagen, sonstige
54.99.40↔	So Op i d AbdReg, Rev e kutperit Fistel (Kathverwsys)	92.28.00↔	Injektion oder Instillation von Radioisotopen, n.n.bez.
54.99.41↔	S Op i d AbdReg, Entf o Vrschl e ktprt Fstl (Kthvrwsys)	92.28.01↔	Instillation von offenen Radionukliden in Gelenke
54.99.50↔	So Op i d AbdReg, Anl e temp Bauchwandverschlusses	92.28.02↔	Rdiojth bs 1,2 GBq I131: Oh Gb v rkmb Thyreotr (rhTSH)
54.99.60↔	Sonst Operationen in der Abdominal-Region, Lumbotomie	92.28.03↔	Rdiojth bs 1,2 GBq I131: M Gb v rkmb Thyreotr (rhTSH)
54.99.61↔	Sonst Operationen in der Abdominal-Region, Relumbotomie	92.28.04↔	Rdiojth üb 1,2 bs u 5 GBq I131: Oh Gb rkmb Thyreotr (rhTSH)
54.99.80↔	Eins v Kath u autm.prgmb u waffadb Pmp z kont Asztdrg	92.28.05↔	Rdiojth üb 1,2 bs u 5 GBq I131: M Gb rkmb Thyreotr (rhTSH)
54.99.99↔	Sonstige Operationen in der Abdominal-Region, sonstige	92.28.06↔	Rdiojth m 5 u mhr GBq I131: Oh Gb rkmb Thyreotr (rhTSH)
59.00↔	Retroperitoneale Dissektion, n.n.bez.	92.28.07↔	Rdiojth m 5 u mhr GBq I131: M Gb rkmb Thyreotr (rhTSH)
59.19↔	Sonstige Inzision am perivesikalen Gewebe	92.28.11↔	Therapie mit offenen Radionukliden bei Knochenmetastasen
59.91↔	Exzision am perirenal oder perivesikalen Gewebe	92.28.12↔	Intrvnös plliatv Schmrzth m off Rdion b Knchnmtstn
59.92↔	Sonst Operationen am perirenal o perivesikalen Gewebe	92.28.13↔	Radiorezeptortherapie m DOTA-konjug Somatostatin-Analoga
69.19↔	Sonstige Exz o Destr an Uterus und uterinem Halteapp	92.28.20↔	Radioimmuntherapie mit 90Y-Ibritumomab-Tiuxetan, parenteral
70.32.00↔	Exzision o Destr einer Läsion im Douglasraum, nnbez	92.28.21↔	Gabe von Jod-131-MIBG (Metajodbenzylguanidin) parenteral
70.32.10↔	Exzision einer Läsion im Douglasraum	92.28.31↔	Sel Intravask Radiochemoembolisation m I131Lipiodol
70.32.11↔	Destruktion einer Läsion im Douglasraum	92.28.32↔	SIRT d Emb v Yttrium90mrkiertn Mkrsphäm
70.32.99↔	Exzision o Destr einer Läsion im Douglasraum, sonst.	92.28.33↔	Endovaskuläre Brachytherapie mit Rhenium-188

92.29.11↔	Intrst Brchyth m Implnt v entfb Str i e Ebn, nied Dssl	92.29.34↔	Intrst Brchyth m Implnt v prmn Str, v 21 bs 25 Quelln
92.29.12↔	Intrst Brchyth m Impl entfb Str i e Eb, gp Dssl (Plsd ds rt)	92.29.35↔	Intrst Brchyth m Implnt v prmn Str, v 26 bs bs 30 Quelln
92.29.13↔	Intrst Brchyth m Implnt v entfb Str i e Ebn, hh Dssl	92.29.36↔	Intrst Brchyth m Implnt v prmn Str, v 31 bs bs 35 Quelln
92.29.19↔	Interst Brachyth m Implant von entfb Str i e Ebene, so	92.29.37↔	Intrst Brchyth m Implnt v prmn Str, v 36 bs bs 40 Quelln
92.29.21↔	Intrst Brchyth m Vmpl v entfb Str i mhr Ebnn, nied Dssl	92.29.38↔	Intrst Brchyth m Implnt v prmn Str, v 41 bs bs 45 Quelln
92.29.22↔	Intrst Brchyth m Vmpl entfb Str i mhr Eb, gp Dssl (Plsd ds rt)	92.29.39↔	Intrst Brchyth m Implnt v prmn Str, v 46 bs bs 50 Quelln
92.29.23↔	Intrst Brchyth m Vmpl v entfb Str i mhr Ebnn, hh Dssl	92.29.3a↔	Intrst Brchyth m Implnt v prmn Str, v 51 bs bs 55 Quelln
92.29.24↔	Brchyth m Impl v entf Strhl i mehr Ebn, hohe Lstg,intop	92.29.3b↔	Intrst Brchyth m Implnt v prmn Str, v 56 bs bs 60 Quelln
92.29.29↔	Intrst Brchyth m Vmpl v entfb Str i mhr Ebnn, so	92.29.3c↔	Intrst Brchyth m Implnt v prmn Str, v 61 bs bs 65 Quelln
92.29.31↔	Intrst Brchyth m Implnt v prmn Str, bs z 10 Quelln	92.29.3d↔	Intrst Brchyth m Implnt v prmn Str, v 66 bs bs 70 Quelln
92.29.32↔	Intrst Brchyth m Implnt v prmn Str, v 10 bs 15 Quelln	92.29.3e↔	Intrst Brchyth m Implnt v prmn Str, mhr als 70 Quelln
92.29.33↔	Intrst Brchyth m Implnt v prmn Str, v 16 bs 20 Quelln		

Prozedur G12-2

34.03↔	Rethorakotomie	38.66.19↔	Sonstige Exzision viszeraler Arterien, sonstige
38.14.00↔	Endarterektomie der Aorta, n.n.bez.	38.66.99↔	Sonstige Exzision abdominaler Arterien, sonstige
38.14.10↔	Endarterektomie von Aorta ascendens und Aortenbogen	38.67.00↔	Sonstige Exzision von abdominalen Venen, n.n.bez.
38.14.20↔	Endarterektomie der Aorta descendens	38.67.10↔	Sonst Exzision von tiefen abdominalen Venen, n.n.bez.
38.14.30↔	Endarterektomie der Aorta abdominalis	38.67.11↔	Sonstige Exzision der V. cava inferior
38.14.99↔	Endarterektomie der Aorta, sonstige	38.67.12↔	Sonstige Exzision der V. iliaca
38.16.00↔	Endarterektomie von abdominalen Arterien, n.n.bez.	38.67.19↔	Sonst Exzision von tiefen abdominalen Venen, sonst
38.16.10↔	Endarterektomie von viszeralen Arterien, n.n.bez.	38.67.99↔	Sonstige Exzision von abdominalen Venen, sonstige
38.16.11↔	Endarterektomie des Truncus coeliacus	38.86.00↔	Sonstiger chir Verschluss von abd Aa, n.n.bez.
38.16.12↔	Endarterektomie der A. gastrica	38.86.10↔	Sonstiger chir Verschluss von viszeralen Aa, n.n.bez.
38.16.13↔	Endarterektomie der A. hepatica	38.86.11↔	Sonstr chirurgischer Verschluss des Truncus coeliacus
38.16.14↔	Endarterektomie der A. lienalis	38.86.12↔	Sonstiger chirurgischer Verschluss der A. gastrica
38.16.15↔	Endarterektomie der A. renalis	38.86.13↔	Sonstiger chirurgischer Verschluss der A. hepatica
38.16.16↔	Endarterektomie der A. mesenterialis	38.86.14↔	Sonstiger chirurgischer Verschluss der A. lienalis
38.16.17↔	Endarterektomie der A. lumbalis	38.86.15↔	Sonstiger chirurgischer Verschluss der A. renalis
38.16.18↔	Endarterektomie der A. iliaca	38.86.16↔	Sonstiger chirurgischer Verschluss der A. mesenterialis
38.16.19↔	Endarterektomie von viszeralen Arterien, sonstige	38.86.17↔	Sonstiger chirurgischer Verschluss der A. iliaca
38.16.99↔	Endarterektomie von abdominalen Arterien, sonstige	38.86.19↔	Sonstiger chir Verschluss von viszeralen Aa, sonstige
38.34.00↔	Resektion der Aorta mit Anastomose, n.n.bez.	38.86.99↔	Sonstiger chir Verschluss von abd Aa, sonstige
38.34.10↔	Resektion d Aort ascendens und d Aortenbogens m Anast	38.87.00↔	Sonstiger chir Verschluss von abd Venen, n.n.bez.
38.34.20↔	Resektion der Aorta descendens mit Anastomose	38.87.10↔	So chir Verschluss von tiefen abd Venen, n.n.bez.
38.34.30↔	Resektion der Aorta abdominalis mit Anastomose	38.87.11↔	Sonstiger chirurgischer Verschluss der V. cava inferior
38.34.99↔	Resektion der Aorta mit Anastomose, sonstige	38.87.12↔	So chir Verschl d V. iliaca communis u V. iliaca int
38.37.00↔	Resektion von abdominalen Venen mit Anastomose, n.n.bez.	38.87.19↔	So chir Verschluss von tiefen abd Venen, sonstige
38.37.10↔	Resektion von tiefen abdomin Venen mit Anastomose, n.n.bez.	38.87.99↔	Sonstiger chir Verschluss von abd Venen, sonstige
38.37.11↔	Resektion der V. cava inferior mit Anastomose	39.26.00↔	Sonstr intra-abdominaler Gefäss-Shunt oder -Bypass, n.n.bez.
38.37.12↔	Resektion der V.iliaca mit Anastomose	39.26.10↔	Sonstiger intraabd GefShunt o Byp, Viszeralarterien
38.37.19↔	Resektion von tiefen abdomin Venen mit Anastomose, sonst	39.26.11↔	Sonstr intra-abdominaler Gefäss-Shunt oder -Bypass, Aorta
38.37.99↔	Resektion von abdominalen Venen mit Anastomose, sonst	39.26.12↔	Sonstiger intraabd GefässShunt oder Byp, A. renalis
38.44.00↔	Resektion der Aorta abdominalis mit Ersatz, n.n.bez.	39.26.19↔	So intraabd GefShunt o Byp, So Viszeralarterien
38.44.10↔	Resektion der Aorta abdominalis, suprarenal mit Ersatz	39.26.99↔	Sonstr intra-abdominaler Gefäss-Shunt oder -Bypass, sonst
38.44.11↔	Resektion der Aorta abdominalis, infrarenal mit Ersatz	39.42↔	Revision eines arteriovenösen Shunts zur Hämodialyse
38.44.12↔	Resektion der Aorta abdominalis, juxtarenal mit Ersatz	39.49.00↔	Sonstige Revision nach vaskulärem Eingriff, n.n.bez.
38.44.99↔	Resektion der Aorta abdominalis mit Ersatz, sonstige	39.49.10↔	Revision einer Gefäßanastomose
38.46↔	Resektion von abdominalen Arterien mit Ersatz	39.49.20↔	Revision eines vaskulären Implantates
38.47.00↔	Resektion von abdominalen Venen mit Ersatz, n.n.bez.	39.49.21↔	Wechsel eines vaskulären Implantates
38.47.10↔	Resektion von tiefen abdominalen Venen mit Ersatz, n.n.bez.	39.49.22↔	Entfernung eines vaskulären Implantates
38.47.11↔	Resektion der V. cava inferior mit Ersatz	39.49.30↔	Ersatz eines kardialen Conduit
38.47.12↔	Resektion der V. iliaca mit Ersatz	39.49.99↔	Sonstige Revision nach vaskulärem Eingriff, sonstige
38.47.19↔	Resektion von tiefen abdominalen Venen mit Ersatz, sonst	39.50.00↔	Angiopl o Athrkt an snst(n) NHzkrgrf(n), n.n.bz.
38.47.99↔	Resektion von abdominalen Venen mit Ersatz, sonstige	39.50.10↔	Angiopl o Athrkt an snst(n) NHzkrgrf(n) m Blln, n.n.bz.
38.64.00↔	Sonstige Exzision der Aorta, n.n.bez.	39.50.11↔	Angiopl o Athrkt an snst(n) NHzkrgrf(n) m Enf Blln
38.64.10↔	Sonstige Exzision der thorakalen Aorta	39.50.12↔	Angiopl o Athrkt an snst(n) NHzkrgrf(n) m ctng Blln
38.64.20↔	Sonstige Exzision der Aorta abdominalis	39.50.13↔	Angiopl o Athrkt an snst(n) NHzkrgrf(n) m KryplstieBlln
38.64.99↔	Sonstige Exzision der Aorta, sonstige	39.50.14↔	Angiopl o Athrkt an snst(n)NHzkrgrf(n) m Drg elting Blln
38.66.00↔	Sonstige Exzision von abdominalen Arterien, n.n.bez.	39.50.19↔	Angiopl o Athrkt an snst(n) NHzkrgrf(n) m S Blln
38.66.10↔	Sonstige Exzision von viszeralen Arterien, n.n.bez.	39.50.20↔	Angiopl Blade Laserangpl an sonst(n) NiHerzkrgef(en)
38.66.11↔	Sonstige Exzision des Truncus coeliacus	39.50.21↔	Angiopl Thrombektomie an sonstigem(n) NiHerzkrgef(en)
38.66.12↔	Sonstige Exzision der A. gastrica	39.50.99↔	Angiopl o Atherekt an sonst(n) NiHerzkrgef(en), so
38.66.13↔	Sonstige Exzision der A. hepatica	39.55↔	Reimplantation eines aberrierenden Nierengefässes
38.66.14↔	Sonstige Exzision der A. lienalis	39.59.00↔	Sonst plastische Rekonstruktion eines Gefässes, n.n.bez.
38.66.15↔	Sonstige Exzision der A. renalis	39.59.10↔	Transposition von Arterien, n.n.bez.
38.66.16↔	Sonstige Exzision der A. mesenterialis	39.59.11↔	Transposition der extrakraniellen A. vertebralis
38.66.17↔	Sonstige Exzision der A. lumbalis	39.59.12↔	Transposition von sonstigen extrk Aa an Kopf und Hals
38.66.18↔	Sonstige Exzision der A. iliaca	39.59.13↔	Transposition von Arterien der oberen Extremität

39.59.14↔	Transposition von thorakalen Arterien	41.43↔	Partielle Splenektomie
39.59.15↔	Transposition der A. gastrica, A. hepatica und A. lienalis	41.5↔	Totale Splenektomie
39.59.16↔	Transposition der A. renalis	41.94↔	Milztransplantation
39.59.17↔	Transposition der A. mesenterica	41.95.00↔	Plastische Rekonstruktion an der Milz, n.n.bez.
39.59.18↔	Transposition sonstiger viszeraler Arterien	41.95.10↔	Plastische Rekonstruktion an der Milz, Naht
39.59.19↔	Transposition der A. iliaca	41.95.99↔	Plastische Rekonstruktion an der Milz, sonstige
39.59.20↔	Transposition von sonstigen abdominalen Arterien	44.44↔	Katheterembolisation zur Blutstillung in Magen oder Duodenum
39.59.21↔	Transposition von Arterien der unteren Extremität	51.02↔	Cholezystostomie durch Trokar
39.59.29↔	Transposition von Arterien, sonstige	51.03↔	Sonstige Cholezystostomie
39.59.30↔	Sonstige Plast Reko von Gef an Kopf und Ha, n.n.bez.	51.31↔	Anastomose zwischen Gallenblase und hepatischen Gängen
39.59.31↔	Sonstige plastische Rekonstruktion e intrakr Gefässes	51.42↔	Explor d Duct choledoch zur Beheb e and Obstruktion
39.59.32↔	Sonstige Plast Rekonstruktion d extrk A. vertebralis	51.43↔	Einsetzen eines choledhepat Katheters zur Dekompr
39.59.33↔	So Plast Reko von extrk Aa an Kopf und Ha, so	51.49↔	Inzision anderer Gallengänge zur Behebung einer Obstruktion
39.59.34↔	Sonstige plastische Rekonstruktion der V. jugularis	51.51↔	Exploration des Ductus choledochus
39.59.39↔	Sonstige Plast Reko von Gef an Kopf und Ha, sonstige	51.59↔	Inzision eines anderen Gallengangs
39.59.40↔	Sonstige Plast Reko von Gef d ob Extrem, n.n.bez.	51.61↔	Exzision eines Zystikusrestes
39.59.41↔	Sonstige plastische Rekonstruktion von Aa d ob Extrem	51.62↔	Exz d Amp Vateri (mit Reimplantation d Duct choledoch)
39.59.42↔	S Plst Rk d V. sbcl, V. axll u V. brchiocphlc	51.63↔	Sonstige Exzision am Ductus choledochus
39.59.48↔	So Plast Reko von sonstigen tiefen Venen d ob Extrem	51.69↔	Exzision eines anderen Gallengangs
39.59.49↔	Sonstige Plast Reko von Gef d ob Extrem, sonstige	51.71↔	Einfache Naht am Ductus choledochus
39.59.50↔	Sonstige Plast Reko von thorakalen Gef, n.n.bez.	51.72↔	Choledochoplastik
39.59.51↔	Sonstige plastische Rekonstruktion der thorakalen Aorta	51.79↔	Plastische Rekonstruktion anderer Gallenwege
39.59.52↔	Sonstige plastische Rekonstruktion der A. pulmonalis	51.81↔	Dilatation des Sphincter Oddii
39.59.53↔	Sonstige Plast Reko von thorakalen Aa, sonstige	51.83↔	Plastische Rekonstruktion des Sphincter pancreaticus
39.59.54↔	Sonstige plastische Rekonstruktion der V. pulmonalis	51.89↔	Sonstige Operationen am Sphincter Oddii
39.59.55↔	Sonstige plastische Rekonstruktion der V. cava superior	51.93↔	Verschluss einer anderen Gallenfistel
39.59.59↔	Sonstige Plast Reko von thorakalen Gef, sonstige	51.94↔	Revision einer Gallenwegsanastomose
39.59.60↔	Sonstige Plast Rekonstruktion von abd Aa, n.n.bez.	51.95.20↔	Entfernen e Endoprothese aus d Gallengang, offen chir
39.59.61↔	Sonst plastische Rekonstruktion der abdominalen Aorta	51.95.21↔	Entfernen e Endoprothese aus dem Gallengang, laparoskop
39.59.62↔	Sonst plastische Rekonstruktion des Truncus coeliacus	51.99.00↔	Sonstige Operation an den Gallenwegen, n.n.bez.
39.59.63↔	Sonstige plastische Rekonstruktion der A. gastrica	51.99.10↔	Extraktion von Steinen aus anderen Gallengängen
39.59.64↔	Sonstige plastische Rekonstruktion A. hepatica	51.99.11↔	Destruktion an den Gallengängen
39.59.65↔	Sonstige plastische Rekonstruktion der A. lienalis	51.99.12↔	Einlage einer Drainage in den Gallengang
39.59.66↔	Sonstige plastische Rekonstruktion der A. renalis	51.99.13↔	Blutstillung an den Gallengängen
39.59.67↔	Sonstige plastische Rekonstruktion der A. mesenterica	51.99.14↔	Revision an den Gallengängen
39.59.68↔	Sonstige plastische Rekonstruktion der A. iliaca	51.99.20↔	So Op an d Gllwg, Enl o Wh e N slbpx Stn Prt, off chr
39.59.69↔	Sonstige Plast Rekonstruktion von abd Aa, sonstige	51.99.21↔	So Op an d Gllwg, Enl o Wh v mr n slbpx Stn Prt, off chr
39.59.70↔	Sonstige Plast Rekonstruktion von abd Venen, n.n.bez.	51.99.30↔	So Op an d Gllwg, Enl o Wh e N slbpx Stn Prt, lapsk
39.59.71↔	Sonstige plastische Rekonstruktion der V. cava inferior	51.99.31↔	So Op an d Gllwg, Enl o Wh v mr n slbpx Stn Prt, lapsk
39.59.72↔	Sonstige plastische Rekonstruktion der V. iliaca	51.99.40↔	So Op an d Gllwg, Enl o Wh e slbpx Stn Prt, off chr
39.59.79↔	Sonstige Plast Reko von Gef d unteren Venen, sonstige	51.99.41↔	So Op an d Gllwg, Enl o Wh v 2 slbpx Stn Prt, off chr
39.59.80↔	Sonstige Plast Reko von Gef d unteren Extrem, n.n.bez.	51.99.42↔	So Op an d Gllwg, Enl o Wh v 3 slbpx Stn Prt, off chr
39.59.81↔	Sonstige Plast Rekonstruktion von Aa d unteren Extrem	51.99.43↔	So Op an d Gllwg, Enl o Wh v 4 slbpx Stn Prt, off chr
39.59.82↔	Sonstige plastische Rekonstruktion der V. femoralis	51.99.44↔	So Op an d Gllwg, Enl o Wh v 5 slbpx Stn Prt, off chr
39.59.83↔	Sonstige plastische Rekonstruktion der V. poplitea	51.99.45↔	So Op an d Gllwg, El o Wh v 6 o mr slbpx Stn Prt, off chr
39.59.88↔	So Plast Reko von sonst tiefen Venen d unteren Extrem	51.99.50↔	So Op an d Gllwg, Enl o Wchs e slbpx Stnt (Prth), lapsk
39.59.89↔	Sonstige Plast Reko von Gef d unteren Extrem, sonstige	51.99.51↔	So Op an d Gllwg, Enl o Wh v 2 slbpx Stn Prt, lapsk
39.59.90↔	Sonstige Plast Reko e Gefässes, Venenklappenplastik	51.99.52↔	So Op an d Gllwg, Enl o Wh v 3 slbpx Stn Prt, lapsk
39.59.99↔	Sonst plastische Rekonstruktion eines Gefässes, sonst	51.99.53↔	So Op an d Gllwg, Enl o Wh v 4 slbpx Stn Prt, lapsk
39.75.11↔	Prktrnslm Gfmrntion, S Gf, Rttionsthrmkt	51.99.54↔	So Op an d Gllwg, Enl o Wh v 5 slbpx Stn Prt, lapsk
39.90.00↔	Enstz v prph Gfstnt(s) oh MdFreistzng, n.n.bez.	51.99.55↔	So Op an d Gllwg, Enl o Wh v 6 o mr slbpx Stn Prt, lapsk
39.90.10↔	Einsetz von Gefässst i nichtKard Gef, bare Stents	51.99.91↔	Sonstige Rekonstruktion der Gallenwegen
39.90.11↔	Enstz v Gfässst i NKrd Gf, biorsrbierb Stnt	51.99.99↔	Sonstige Operation an den Gallenwegen, sonstige
39.90.12↔	Enstz v Gfässst i NKrd Gf, Grsslmg Stnt n.n.bez.	52.51.00↔	Proximale Pankreatektomie, n.n.bez.
39.90.13↔	Enstz v Gfässst i NKrd Gf, Grsslmg Stnt ungcvr	52.51.10↔	Proximale Pankreatektomie, pyloruserhaltend
39.90.14↔	Enstz v Gfässst i NKrd Gf, Grsslmg Stnt gcvr	52.51.20↔	Proximale Pankreatektomie, duodenumhaltend
39.90.15↔	Eins v Gfässst i NKrd Gf, cvrd Stnt(Stntgr)j Nianeurysmtschn Gf	52.51.99↔	Proximale Pankreatektomie, sonstige
39.90.16↔	Eins v Gfässst i nchtkrdial Gf, gcvr StntGrfts m bioaktvr Obrfl	52.52↔	Kaudale Pankreatektomie
39.90.19↔	Einsetz von Gefässst i nichtKard Gef, sonstige Stents	52.59↔	Sonstige partielle Pankreatektomie
39.90.30↔	Enstz v übrlng Stnt (>10 cm) i NKrd Gf, n.n.bez.	52.6x.00↔	Totale Pankreatektomie, n.n.bez.
39.90.31↔	Einsetz v überlange bare Stent (>10 cm) i niKard Gef	52.6x.99↔	Totale Pankreatektomie, sonstige
39.90.32↔	Enstz v übrlng cvrd Stnt (>10 cm) i niKard Gf	52.92↔	Sondierung des Ductus pancreaticus
39.90.39↔	Einsetz von überlange Stent (>10 cm) i niKard Gef, So	52.95.00↔	Sonstige Operation am Pankreas, n.n.bez.
39.91.00↔	Freilegung eines Gefässes, n.n.bez.	52.95.10↔	Extrakt von Stein(en) aus d Duct pancr, offen chir
39.91.10↔	Freilegung e Gefässes zur endovaskulären Intervention	52.95.11↔	Extrakt von Stein(en) aus d Duct pancr, laparask
39.91.99↔	Freilegung eines Gefässes, sonstige	52.95.20↔	Dilatation des Ductus pancreaticus, laparoskopisch
41.42.00↔	Exz oder Destr von Läsion oder Gewebe d Milz, n.n.bez.	52.95.30↔	Einlage einer Drainage in den Pankreasgang, offen chir
41.42.10↔	Exzision von Läsion oder Gewebe der Milz	52.95.31↔	Einlage einer Drain in D Pankreasgang, laparoskopisch
41.42.20↔	Destruktion von Läsion oder Gewebe der Milz	52.95.40↔	Enl o Wchs e N slbpx Stnt (Prth) i D Pnkrng, offn chr
41.42.99↔	Exz oder Destr von Läsion oder Gewebe d Milz, sonstige	52.95.41↔	Enl o Wchs e N slbpx Stnt (Prth) i D Pnkrng, lprsk

52.95.50↔	Enl o Wchs e slbpx Stnt (Prth) i D Pnkrng, offn chr	83.45.00↔	Sonstige Myektomie, n.n.bez.
52.95.51↔	Enl o Wchs e slbpx Stnt (Prth) i D Pnkrng, lprsk	83.45.10↔	Sonstige Myektomie, Kopf und Hals
52.95.60↔	Plastische Rekonstruktion d Duct pancr, laparask	83.45.11↔	Sonstige Myektomie, Schulter und Axilla
52.95.70↔	Plastische Rekonstruktion des Pankreas	83.45.12↔	Sonstige Myektomie, Oberarm und Ellenbogen
52.95.90↔	Sonstige endoskopische Operation am Pankreas	83.45.13↔	Sonstige Myektomie, Unterarm
52.95.99↔	Sonstige Operation am Pankreas, sonstige	83.45.14↔	Sonstige Myektomie, Brustwand, Bauch und Rücken
52.99.00↔	Sonstige offene Operation am Pankreas, n.n.bez.	83.45.15↔	Sonst Myektomie, Leisten- und Genitalregion und Gesäss
52.99.10↔	Sonstige off Op a Pankreas, Dilat d Duct pancr	83.45.16↔	Sonstige Myektomie, Untere Extremität
52.99.20↔	Sonstige off Op a Pankr, Plast Reko d Duct pancr	83.45.19↔	Sonstige Myektomie, Andere Lokalisation
52.99.99↔	Sonstige offene Operation am Pankreas, sonstige	83.45.99↔	Sonstige Myektomie, sonstige
54.95↔	Inzision des Peritoneums		

Prozedur G12-3

33.33↔	Pneumoperitoneum für Lungenkollaps	54.12.99↔	Relaparotomie sonstige
38.06.00↔	Inzision von abdominalen Arterien, n.n.bez.	54.19.00↔	Sonstige Laparotomie, n.n.bez.
38.06.10↔	Inzision von viszerale Arterien, n.n.bez.	54.19.10↔	Sonstige Laparotomie, Laparotomie mit Drainage
38.06.11↔	Inzision des Truncus coeliacus	54.19.99↔	Sonstige Laparotomie, sonstige
38.06.12↔	Inzision der A. gastrica	54.21.00↔	Laparoskopie, n.n.bez.
38.06.13↔	Inzision der A. hepatica	54.21.10↔	Laparoskopie, Diagnostische Laparoskopie
38.06.14↔	Inzision der A. lienalis	54.21.20↔	Laparoskopie, Zugangsweg f Chir (Ther) Interventionen
38.06.15↔	Inzision der A. renalis	54.21.30↔	Laparoskopie, Laparoskopie mit Drainage
38.06.16↔	Inzision der A. mesenterialis	54.21.99↔	Laparoskopie, sonstige
38.06.17↔	Inzision der A. lumbalis	54.4x.00↔	Exzision oder Destruktion von Peritonealgewebe, n.n.bez.
38.06.18↔	Inzision der A. iliaca	54.4x.10↔	Exzision von Appendices epiploicae
38.06.19↔	Inzision von viszerale Arterien, sonstige	54.4x.11↔	Exzision von Mesenterium
38.06.99↔	Inzision von abdominalen Arterien, sonstige	54.4x.12↔	Exzision von Omentum
38.07.00↔	Inzision von abdominalen Venen, n.n.bez.	54.4x.99↔	Exzision oder Destruktion von Peritonealgewebe, sonst
38.07.10↔	Inzision von tiefen abdominalen Venen, n.n.bez.	54.61↔	Wiederverschluss e postoperativen abdomin Wunddehiszenz
38.07.11↔	Inzision der V. cava inferior	54.62↔	Verzögerter Verschluss einer granulierenden Abdominalwunde
38.07.12↔	Inzision der V. iliaca	54.74↔	Sonstige Rekonstruktion am Omentum
38.07.19↔	Inzision von tiefen abdominalen Venen, sonstige	54.92↔	Entfernen eines Fremdkörpers aus der Peritonealhöhle
38.07.99↔	Inzision von abdominalen Venen, sonstige	54.94↔	Formung eines peritoneovaskulären Shunts
40.50↔	Radikale Exzision von Lymphknoten, n.n.bez.	54.99.00↔	Sonstige Operationen in der Abdominal-Region, n.n.bez.
40.51.00↔	Radikale Exzision von axillären Lymphknoten, n.n.bez.	54.99.30↔	S Op i d AbdRg, Rs v Gw i d Bauchrg o schr Orgnzdnnng
40.51.10↔	Radikale Exz von axillären Lk als selbständiger Eingr	54.99.40↔	So Op i d AbdReg, Rev e kutperit Fistel (Kathverwsys)
40.51.11↔	Radikale Exz von axillären Lk i Rahmen e and Eingr	54.99.41↔	S Op i d AbdRg, Entf o Vrschl e ktrpt Fstl (Kthvrwsys)
40.51.99↔	Radikale Exzision von axillären Lymphknoten, sonstige	54.99.50↔	So Op i d AbdReg, Anl e temp Bauchwandverschlusses
40.52.00↔	Radikale Exzision von periaortalen Lymphknoten, n.n.bez.	54.99.60↔	Sonst Operationen in der Abdominal-Region, Lumbotomie
40.52.10↔	Rd Exz v rtrprtn(praort,prk)u plvnn Lk als slbst Eingr	54.99.61↔	Sonst Operationen in der Abdominal-Region, Relumbotomie
40.52.11↔	Rd Exz v rtrprtn(praort,prk)u plvnn Lk i Rhmn e and Engr	54.99.80↔	Eins v Kath u autm.prgmb u wafldb Pmp z kont Asztdrg
40.52.99↔	Radikale Exzision von periaortalen Lymphknoten, sonst	54.99.99↔	Sonstige Operationen in der Abdominal-Region, sonstige
40.53.00↔	Radikale Exzision von iliakalen Lymphknoten, n.n.bez.	59.00↔	Retroperitoneale Dissektion, n.n.bez.
40.53.10↔	Radikale Exz von iliakalen Lk als selbständiger Eingr	59.19↔	Sonstige Inzision am perivesikalen Gewebe
40.53.11↔	Radikale Exz von iliakalen Lk i Rahmen e and Eingr	59.91↔	Exzision am perirenenalen oder perivesikalen Gewebe
40.53.99↔	Radikale Exzision von iliakalen Lymphknoten, sonstige	59.92↔	Sonst Operationen am perirenenalen o perivesikalen Gewebe
40.54.00↔	Radikale Exzision der Leistenengegend, n.n.bez.	69.19↔	Sonstige Exz o Destr an Uterus und uterinem Halteapp
40.54.10↔	Radikale Exzision der Leistenengegend als selbst Eingriff	70.32.00↔	Exzision o Destr einer Läsion im Douglasraum, nnbez
40.54.11↔	Radikale Exz d Leistenengegend im Rahmen e and Eingr	70.32.10↔	Exzision einer Läsion im Douglasraum
40.54.99↔	Radikale Exzision der Leistenengegend, sonstige	70.32.11↔	Destruktion einer Läsion im Douglasraum
40.59.00↔	Radikale Exzision anderer Lymphknoten, n.n.bez.	70.32.99↔	Exzision o Destr einer Läsion im Douglasraum, sonst.
40.59.10↔	Radikale Exz and Lk als selbständiger Eingr, n.n.bez.	70.92.00↔	Sonstige Opertionen am Douglasraum, n.n.bez.
40.59.11↔	Radikale Exz mediastinaler Lk als selbständiger Eingr	70.92.10↔	Enteroelytzoelenplastik
40.59.12↔	Rad Exz peribronchialer Lk als selbständiger Eingr	70.92.99↔	Sonstige Opertionen am Douglasraum, sonstige
40.59.19↔	Radikale Exz and Lk als selbständiger Eingr, sonstige	70.93↔	Sonstige Op a Douglraum m Transplantat o Prothese
40.59.20↔	Radikale Exz and Lk i Rahmen e and Eingr, n.n.bez.	86.06.00↔	Einsetz e vollständig implantbar Infmp, n.n.bez.
40.59.21↔	Radikale Exz mediastinaler Lk i Rahmen e and Eingr	86.06.10↔	Eins e vllst Implbr Infmp z intrv Infs m prgrmb vriab Tgspr
40.59.22↔	Radikale Exz peribronchialer Lk i Rahmen e and Eingr	86.06.11↔	Eins e vllst Implbr Infmp z intrv Infs m knst Flssr (gdb)
40.59.29↔	Radikale Exz and Lk i Rahmen e and Eingr, sonstige	86.06.20↔	Eins vllst Implbr Infmp z intrth u epd Infs m prgrmb var Tgspr
40.59.99↔	Radikale Exzision anderer Lymphknoten, sonstige	86.06.21↔	Eins vllst Implbr Infmp z intrth u epd Infs knst Flssr (gdb)
40.9x.00↔	Sonst Operationen an lymphatischen Strukturen, n.n.bez.	86.06.99↔	Einsetz e vollständig implantbar Infmp, sonstige
40.9x.10↔	Anastomose zur Beseitigung eines Lymphödems	86.08.00↔	Ersetz e vollständig implantbar Infmp, n.n.bez.
40.9x.20↔	Inzision einer Lymphozele	86.08.10↔	Ers e vllst Implbr Infmp z intrv Infs m prgrmb vriab Tgspr
40.9x.30↔	Drainage eines Lymphödems	86.08.11↔	Ers e vllst Implbr Infmp z intrv Infs m knst Flßrt (gdb)
40.9x.40↔	Therapeutische perkutane Punktion einer Lymphozele	86.08.20↔	Ers e vllst Implbr Infmp z intrth/epd Infs m prog varr Tgspr
40.9x.99↔	Sonst Operationen an lymphatischen Strukturen, sonst	86.08.21↔	Ers e vllst Implbr Infmp z intrth u epd Infs m m knst Flssr (gdb)
50.14↔	Laparoskopische Leberbiopsie	86.08.99↔	Ersetz e vollständig implantbar Infmp, sonstige
54.11↔	Probepaparotomie	86.75.00↔	Revision von gestieltem oder freiem Lappen, n.n.bez.
54.12.00↔	Relaparotomie, n.n.bez.	86.75.10↔	Revision von gestielt o fr Lp o fr Hauttx d Kopfes
54.12.10↔	Relaparotomie, Second-look-Laparotomie	86.75.11↔	Revision von gestielt o fr Lp o fr Hauttx d Halses

86.75.12↔	Rev von gestielt o fr Lp o fr Hauttx von Schult u Oba	92.28.07↔	Rdiojdh m 5 u mhr GBq I131: M Gb rkmb Thyreotr (rhTSH)
86.75.13↔	Revision von gestielt o fr Lp o fr Hauttx d Unterarmes	92.28.11↔	Therapie mit offenen Radionukliden bei Knochenmetastasen
86.75.14↔	Revision von gestielt oder fr Lp oder fr Hauttx d Hand	92.28.12↔	Intrvnös plliatv Schmrzth m off Rdion b Knchnmtstsn
86.75.15↔	Rev von gestielt o fr Lp o fr Hauttx d Bruw und Rücken	92.28.13↔	Radiorezeptortherapie m DOTA-konjug Somatostatin-Analoga
86.75.16↔	Revision von gestielt o fr Lp o fr Hauttx d Bauchreg	92.28.20↔	Radioimmuntherapie mit 90Y-lbritumomab-Tiuxetan, parenteral
86.75.17↔	Rev von gestielt o fr Lp o fr Hauttx d unteren Extrem	92.28.21↔	Gabe von Jod-131-MIBG (Metajodbenzylguanidin) parenteral
86.75.19↔	Revision von gestielt o fr Lp o fr Hauttx and Lok	92.28.31↔	Sel Intravask Radiochemoembolisation m I131Lipiodol
86.75.99↔	Revision von gestieltem oder freiem Lappen, sonstige	92.28.32↔	SIRT d Emb v Yttrium90mrkiertn Mkrsphäm
92.27.00↔	Imp/Eins radak Elm (Brchyth m umschl Rdion), Körprb, S o nnbz	92.28.33↔	Endovaskuläre Brachytherapie mit Rhenium-188
92.27.10↔	Imp/Eins radak Elm (Brchyth m umschl Rdion), w Geschl, nnbz	92.29.11↔	Intrst Brchyth m Implnt v entfb Str i e Ebn, nied Dssl
92.27.11↔	Imp o Eins rdioakt Elm (Brchyth m umschl Rdion), intraut	92.29.12↔	Intrst Brchyth m Impl entfb Str i e Eb, gp Dssl (Plsd ds rt)
92.27.12↔	Imp o Eins rdioakt Elm (Brchyth m umschl Rdion), intrvg	92.29.13↔	Intrst Brchyth m Implnt v entfb Str i e Ebn, hh Dssl
92.27.13↔	Imp/Eins radak Elm (Brchyth m umschl Rdion), intu u intv kmb	92.29.19↔	Interst Brachyth m Implant von entfb Str i e Ebene, so
92.27.21↔	Imp o Eins rdioakt Elm (Brchyth m umschl Rdion), Körprb	92.29.21↔	Intrst Brchyth m Vmpl v entfb Str i mhr Ebnn, nied Dssl
92.27.22↔	Imp/Eins radak Elm (Brchyth m umschl Rdion), intrktivär	92.29.22↔	Intrst Brchyth m Vmpl entfb Str i mhr Eb, gp Dssl (Plsd ds rt)
92.27.23↔	Imp/Eins radak Elm (Brchyth m umschl Rdion), intrlmnl	92.29.23↔	Intrst Brchyth m Vmpl v entfb Str i mhr Ebnn, hh Dssl
92.27.30↔	Imp o Eins rdioakt Elm (Brchyth m umschl Rdion), Gf nnbz	92.29.24↔	Brchyth m Impl v entf Strhl i mehr Ebn, hohe Lstg,intop
92.27.31↔	Imp/Eins radak Elm (Brchyth m umschl Rdion), Kmrgrfäss	92.29.29↔	Intrst Brchyth m Vmpl v entfb Str i mhr Ebnn, so
92.27.39↔	Imp o Eins rdioakt Elm (Brchyth m umschl Rdion), so Gf	92.29.31↔	Intrst Brchyth m Implnt v prmnr Str, bs z 10 Quelln
92.27.40↔	Impl o Eins rdakti Elem(Brachyth m Radionklid), intraop	92.29.32↔	Intrst Brchyth m Implnt v prmnr Str, v 10 bs 15 Quelln
92.27.70↔	Radioaktive Moulagen, n.n.bez.	92.29.33↔	Intrst Brchyth m Implnt v prmnr Str, v 16 bs 20 Quelln
92.27.71↔	Rdioakt Moulgn: Knstr u Appl v obrfl rdioaktvn Moulgn	92.29.34↔	Intrst Brchyth m Implnt v prmnr Str, v 21 bs 25 Quelln
92.27.72↔	Rdioakt Moulgn: Knstr u Appl v N auf d Körprb vrw Appl	92.29.35↔	Intrst Brchyth m Implnt v prmnr Str, v 26 bs bs 30 Quelln
92.27.73↔	Radioakt Moulagen: Konstr u Appl v Augenapplikatoren	92.29.36↔	Intrst Brchyth m Implnt v prmnr Str, v 31 bs bs 35 Quelln
92.27.79↔	Radioaktive Moulagen, sonstige	92.29.37↔	Intrst Brchyth m Implnt v prmnr Str, v 36 bs bs 40 Quelln
92.28.00↔	Injektion oder Instillation von Radioisotopen, n.n.bez.	92.29.38↔	Intrst Brchyth m Implnt v prmnr Str, v 41 bs bs 45 Quelln
92.28.01↔	Instillation von offenen Radionukliden in Gelenke	92.29.39↔	Intrst Brchyth m Implnt v prmnr Str, v 46 bs bs 50 Quelln
92.28.02↔	Rdiojdh bs 1,2 GBq I131: Oh Gb v rkmb Thyreotr (rhTSH)	92.29.3a↔	Intrst Brchyth m Implnt v prmnr Str, v 51 bs bs 55 Quelln
92.28.03↔	Rdiojdh bs 1,2 GBq I131: M Gb v rkmb Thyreotr (rhTSH)	92.29.3b↔	Intrst Brchyth m Implnt v prmnr Str, v 56 bs bs 60 Quelln
92.28.04↔	Rdiojdh üb 1,2 bs u 5 GBq I131: Oh Gb rkmb Thyreotr (rhTSH)	92.29.3c↔	Intrst Brchyth m Implnt v prmnr Str, v 61 bs bs 65 Quelln
92.28.05↔	Rdiojdh üb 1,2 bs u 5 GBq I131: M Gb rkmb Thyreotr (rhTSH)	92.29.3d↔	Intrst Brchyth m Implnt v prmnr Str, v 66 bs bs 70 Quelln
92.28.06↔	Rdiojdh m 5 u mhr GBq I131: Oh Gb rkmb Thyreotr (rhTSH)	92.29.3e↔	Intrst Brchyth m Implnt v prmnr Str, mhr als 70 Quelln

ADRG G13**Andere Eingriffe an Darm oder Enterostoma mit äußerst schweren CC**

Prozedur in Tabelle G13-1 und PCCL > 3

DRG G13Z**Andere Eingriffe an Darm oder Enterostoma mit äußerst schweren CC****Prozedur G13-1**

45.31↔	Sonstige lokale Exzision einer Läsion im Duodenum	46.79.21↔	Verschluss einer sonstigen Darmfistel, offen chir
45.32↔	Sonstige Destruktion einer Läsion im Duodenum	46.79.22↔	Verschluss einer sonstigen Darmfistel, laparoskopisch
45.33↔	Lokale Exz von Läsion oder Gewebe im Dünnd, auss Duod	46.79.30↔	Erweiterungs-und Verschmälerungsplastik am Darm
45.34↔	Sonst Destruktion e Läsion im Dünndarm, ausser Duodenum	46.79.31↔	Longitudinale Darmverlängerung nach Bianchi
45.49↔	Sonstige Destruktion einer Läsion im Dickdarm	46.79.32↔	Serielle transverse Enteroplastie [STEP]
46.02↔	Resektion eines exteriorisierten Dünndarmsegments	46.79.39↔	Sonstige Darmverlängerung
46.04↔	Resektion eines exteriorisierten Dickdarmsegments	46.79.40↔	Anlegen eines Reservoirs, Dünndarm
46.40↔	Revision eines intestinalen Stomas, n.n.bez.	46.79.41↔	Anlegen eines Reservoirs, Dickdarm
46.41.00↔	Revision eines Dünndarm-Stomas, n.n.bez.	46.79.50↔	Revision eines Reservoirs, Dünndarm
46.41.10↔	Plastische Erweiterung oder Einengung e DünndStomas	46.79.51↔	Revision eines Reservoirs, Dickdarm
46.41.11↔	Neueinpflanzung eines Dünndarm-Stomas	46.79.99↔	Sonstige Rekonstruktion am Darm, sonstige
46.41.12↔	Abtr des vorverlagerten Teiles eines DünndarmStomas	48.35.00↔	Lokale Exzision von rektaler Läsion oder Gewebe, n.n.bez.
46.41.20↔	Umwandlung eines DünndStomas in ein kontinentes Stoma	48.35.10↔	Lk Schlrs sbk Ez o Vlwzx (lkl, Sgm) v rk Läs o Gw edk
46.41.99↔	Revision eines Dünndarm-Stomas, sonstige	48.35.11↔	Lk Srs sbk Ez o Vlz lk v rk Läs o Gw, S Zg tr edk mkchir
46.42↔	Plastische Rekonstruktion an einer Perikolostomie-Hernie	48.35.20↔	Lokale Thermoablation von rektaler Läsion oder Gewebe
46.43.00↔	Sonst Revision eines künstlichen Dickdarmstomas, n.n.bez.	48.35.21↔	Photodyn Therapie von rektaler Läsion oder Gew
46.43.10↔	Plastische Erweiterung oder Einengung eines Kolostomas	48.35.29↔	Sonstige lokale Destr von rektaler Läsion oder Gewebe
46.43.11↔	Neueinpflanzung eines Kolostomas	48.35.99↔	Lokale Exzision von rektaler Läsion oder Gewebe, sonst
46.43.12↔	Abtragung des vorverlagerten Teiles eines Kolostomas	48.36↔	[Endoskopische] Polypektomie am Rektum
46.43.20↔	Umwandlung eines Kolostomas in ein kontinentes Stoma	48.79↔	Sonstige Rekonstruktion am Rektum
46.43.99↔	Sonst Revision eines künstlichen Dickdarmstomas, sonst	48.93↔	Verschluss einer perirektalen Fistel
46.79.10↔	Naht einer sonstigen Darmverletzung		

ADRG G14**Geriatrische frührehabilitative Komplexbehandlung mit bestimmter OR-Prozedur bei Krankheiten und Störungen der Verdauungsorgane**

Geriatrische frührehabilitative Komplexbehandlung und Bestimmte OR-Prozeduren

DRG G14Z**Geriatrische frührehabilitative Komplexbehandlung mit bestimmter OR-Prozedur bei Krankheiten und Störungen der Verdauungsorgane****ADRG G15****Strahlentherapie mit großem abdominellen Eingriff**

Prozedur in Tabelle G15-1 und mindestens eine Prozedur in Tabelle G15-2

DRG G15Z**Strahlentherapie mit großem abdominellen Eingriff****Prozedur G15-1**

- 92.20↔ Infusion von flüssigem Radioisotop
- 92.21.00↔ Oberflächenstrahlentherapie: n.n.bez.
- 92.21.01↔ Oberflächenstrahlentherapie: Bis zu 2 Bestrahlungsfeldern
- 92.21.02↔ Oberflächenstrahlentherapie: Mehr als 2 Bestrahlungsfelder
- 92.22.00↔ Orthovoltstrahlentherapie: n.n.bez. Orthovoltstrahlentherapie: n.n.bez.
- 92.22.01↔ Orthovoltstrahlentherapie: Bis zu 2 Bestrahlungsfeldern
- 92.22.02↔ Orthovoltstrahlentherapie: Mehr als 2 Bestrahlungsfelder
- 92.22.11↔ Intraoperative Röntgenstrahlentherapie, bis 300 kV
- 92.22.12↔ Intraoperative Röntgenstrahlentherapie, 300 kV - < 1 MV
- 92.22.19↔ Intraoperative Röntgenstrahlentherapie, sonstige
- 92.23.00↔ Hochvoltstrahlentherapie, n.n.bez.
- 92.23.01↔ Telekobaltgerät bis zu 2 Bestrahlungsfelder
- 92.23.02↔ Telekobaltgerät 3 bis 4 Bestrahlungsfelder
- 92.23.03↔ Telekobaltgerät mehr als 4 Bestrf oder 3Dgepl Bestr
- 92.23.08↔ Hochvoltstrahlentherapie: andere Isotope
- 92.23.09↔ Telekobaltgerät, Sonstige
- 92.24.00↔ Teleradioth mit Photonen, Linearbeschleuniger, n.n.bez.
- 92.24.01↔ Teleradth m Phot, Linbesch, Großfeldbestrahlung
- 92.24.02↔ Teleradth m Phot, Linbesch, Halbkörperbestrahlung
- 92.24.03↔ Teleradth m Phot, Linbesch, Ganzkörperbestrahlung
- 92.24.04↔ Teleradiotherapie m Phot, Linbesch, Intraop Strahlth
- 92.24.09↔ Teleradiotherapie mit Photonen, Linearbeschleuniger, sonst
- 92.24.11↔ Tlrdth m Pht, Lnbsch, bs z 2 Bstrf: M bldgst Enst
- 92.24.12↔ Tlrdth m Pht, Lnbsch, mhr als 2 Bstrf: M bldgst Enst
- 92.24.13↔ Tlrdth m Pht, Lnbsch, 3Dgpl Bstr: M bldgst Enst
- 92.24.14↔ Tlrdth m Pht, Lnbsch, intmd Rdioth: M bldgst Enst
- 92.24.21↔ Tlrdth m Pht, Lnbsch, bs z 2 Bstrf: Oh bldgst Enst
- 92.24.22↔ Tlrdth m Pht, Lnbsch, mhr als 2 Bstrf: Oh bldgst Enst
- 92.24.23↔ Tlrdth m Pht, Lnbsch, 3Dgpl Bstr: Oh bldgst Enst
- 92.24.24↔ Tlrdth m Pht, Lnbsch, intmd Rdioth: Oh bldgst Enst
- 92.24.30↔ Tlrdth m Pht: hochmplex Rdioth m spezialisierter Assttng
- 92.25.00↔ Teleradioth mit Elektronen, Linearbeschleuniger, n.n.bez.
- 92.25.01↔ Teleradth m Elekt, Linbesch, Großfeldbestrahlung
- 92.25.02↔ Teleradth m Elekt, Linbesch, Halbkörperbestrahlung
- 92.25.03↔ Teleradth m Elekt, Linbesch, Ganzkörperbestrahlung
- 92.25.04↔ Teleradiotherapie m Elekt, Linbesch, Intraop Strahlth
- 92.25.09↔ Teleradiotherapie mit Elektronen, Linearbeschleuniger, sonst
- 92.25.11↔ Teleradiotherapie m Elekt, Linbesch, m bildgest Einst
- 92.25.12↔ Tlrdth m Elkt, Lnbsch, bs z 2 Bstrf, m bldgst Enst
- 92.25.13↔ Tlrdth m Elkt, Lnbsch, mhr als 2 Bstrf, m bldgst Enst
- 92.25.14↔ Tlrdth m Elkt, Lnbsch, 3Dgpl Bstr, m bldgst Enst
- 92.25.15↔ Tlrdth m Elkt, Lnbsch, intmd Rdioth, m bldgst Enst
- 92.25.21↔ Tlrdth m Elkt, Lnbsch, bs z 2 Bstrf, oh bldgst Enst
- 92.25.22↔ Tlrdth m Elkt, Lnbsch, mhr als 2 Bstrf, oh bldgst Enst
- 92.25.23↔ Tlrdth m Elkt, Lnbsch, 3Dgpl Bstr, oh bldgst Enst
- 92.25.24↔ Tlrdth m Elkt, Lnbsch, intmd Rdioth, oh bldgst Enst
- 92.26.00↔ Teleradiotherapie mit anderen Partikelstrahlen, n.n.bez.
- 92.26.10↔ Protonentherapie, bis zu 2 Bestrf, oh bildgest Einst
- 92.26.11↔ Protonentherapie, bis zu 2 Bestrf, mit bildgest Einst
- 92.26.20↔ Prtnnthrpie, mhr als 2 Bstrf, oh bldgst Enst
- 92.26.21↔ Prtnnthrpie, mhr als 2 Bstrf, m bldgst Enst
- 92.26.99↔ Teleradiotherapie mit anderen Partikelstrahlen, sonst
- 92.27.00↔ Imp/Eins radak Elm (Brchyth m umschl Rdion), Körprb, S o nnbz
- 92.27.10↔ Imp/Eins radak Elm (Brchyth m umschl Rdion), w Geschl, nnbz
- 92.27.11↔ Imp o Eins rdioakt Elm (Brchyth m umschl Rdion), intraut
- 92.27.12↔ Imp o Eins rdioakt Elm (Brchyth m umschl Rdion), intrvg
- 92.27.13↔ Imp/Eins radak Elm (Brchyth m umschl Rdion), intu u intv kmb
- 92.27.21↔ Imp o Eins rdioakt Elm (Brchyth m umschl Rdion), Körprb
- 92.27.22↔ Imp/Eins radak Elm (Brchyth m umschl Rdion), intrkvär
- 92.27.23↔ Imp/Eins radak Elm (Brchyth m umschl Rdion), intrlmnl
- 92.27.30↔ Imp o Eins rdioakt Elm (Brchyth m umschl Rdion), Gf nnbz
- 92.27.31↔ Imp/Eins radak Elm (Brchyth m umschl Rdion), Kmrgfäss
- 92.27.39↔ Imp o Eins rdioakt Elm (Brchyth m umschl Rdion), so Gf
- 92.27.40↔ Impl o Eins rdakti Elem(Brachythy m Radionklid), intraop
- 92.27.70↔ Radioaktive Moulagen, n.n.bez.
- 92.27.71↔ Rdioakt Moulgn: Knstr u Appl v obrfl rdioaktvn Moulgn
- 92.27.72↔ Rdioakt Moulgn: Knstr u Appl v N auf d Körprb vrw Appl
- 92.27.73↔ Radioakt Moulagen: Konstr u Appl v Augenapplikatoren
- 92.27.79↔ Radioaktive Moulagen, sonstige
- 92.28.00↔ Injektion oder Instillation von Radioisotopen, n.n.bez.
- 92.28.01↔ Instillation von offenen Radionukliden in Gelenke
- 92.28.02↔ Rdiojdh bs 1,2 GBq I131: Oh Gb v rkmb Thyreotr (rhTSH)
- 92.28.03↔ Rdiojdh bs 1,2 GBq I131: M Gb v rkmb Thyreotr (rhTSH)
- 92.28.04↔ Rdiojdh üb 1,2 bs u 5 GBq I131: Oh Gb rkmb Thyreotr (rhTSH)
- 92.28.05↔ Rdiojdh üb 1,2 bs u 5 GBq I131: M Gb rkmb Thyreotr (rhTSH)
- 92.28.06↔ Rdiojdh m 5 u mhr GBq I131: Oh Gb rkmb Thyreotr (rhTSH)
- 92.28.07↔ Rdiojdh m 5 u mhr GBq I131: M Gb rkmb Thyreotr (rhTSH)
- 92.28.11↔ Therapie mit offenen Radionukliden bei Knochenmetastasen
- 92.28.12↔ Intrvnös pliatv Schmrzth m off Rdion b Knchmtstsn
- 92.28.13↔ Radiorezeptortherapie m DOTA-konjug Somatostatin-Analoga
- 92.28.20↔ Radioimmuntherapie mit 90Y-Ibritumomab-Tiuxetan, parenteral
- 92.28.21↔ Gabe von Jod-131-MIBG (Metajodbenzylguanidin) parenteral
- 92.28.31↔ Sel Intravask Radiochemoembolisation m I131Lipiodol
- 92.28.32↔ SIRT d Emb v Yttrium90mrkiertn Mkrsphäm
- 92.28.33↔ Endovaskuläre Brachytherapie mit Rhenium-188
- 92.29.00↔ Brachytherapie mit umschlossenen Radionukliden, n.n. bez.
- 92.29.09↔ Brachytherapie mit umschlossenen Radionukliden, sonst
- 92.29.11↔ Intrst Brchyth m Implnt v entfb Str i e Ebn, nied Dssl
- 92.29.12↔ Intrst Brchyth m Impl entfb Str i e Eb, gp Dssl (Plsd ds rt)
- 92.29.13↔ Intrst Brchyth m Implnt v entfb Str i e Ebn, hh Dssl
- 92.29.19↔ Interst Brachyth m Implant von entfb Str i e Ebene, so
- 92.29.21↔ Intrst Brchyth m Vmpl v entfb Str i mhr Ebn, nied Dssl
- 92.29.22↔ Intrst Brchyth m Vmpl entfb Str i mhr Eb, gp Dssl (Plsd ds rt)
- 92.29.23↔ Intrst Brchyth m Vmpl v entfb Str i mhr Ebn, hh Dssl
- 92.29.24↔ Brchyth m Impl v entf Strhl i mehr Ebn, hohe Lstg.intop
- 92.29.29↔ Intrst Brchyth m Vmpl v entfb Str i mhr Ebn, so
- 92.29.31↔ Intrst Brchyth m Implnt v prm Str, bs z 10 Quelln
- 92.29.32↔ Intrst Brchyth m Implnt v prm Str, v 10 bs 15 Quelln
- 92.29.33↔ Intrst Brchyth m Implnt v prm Str, v 16 bs 20 Quelln
- 92.29.34↔ Intrst Brchyth m Implnt v prm Str, v 21 bs 25 Quelln
- 92.29.35↔ Intrst Brchyth m Implnt v prm Str, v 26 bs 30 Quelln
- 92.29.36↔ Intrst Brchyth m Implnt v prm Str, v 31 bs 35 Quelln

92.29.37↔	Intrst Brchyth m Implnt v prmn Str, v 36 bs bs 40 Quelln	92.29.88↔	Bstrpl f Prkt Bstr u Brchyth, Bstrpl m Fsion v CT, MRT u PETBldm
92.29.38↔	Intrst Brchyth m Implnt v prmn Str, v 41 bs bs 45 Quelln	92.29.89↔	Bestrlpl für perkutane Bestr und Brachyth, sonstige
92.29.39↔	Intrst Brchyth m Implnt v prmn Str, v 46 bs bs 50 Quelln	92.30.00↔	Stereotaktische Bestrahlung, einzeitig, n.n.bez.
92.29.3a↔	Intrst Brchyth m Implnt v prmn Str, v 51 bs bs 55 Quelln	92.30.01↔	Stereotaktische Bestrahlung, einzeitig: Zerebral, n.n.bez.
92.29.3b↔	Intrst Brchyth m Implnt v prmn Str, v 56 bs bs 60 Quelln	92.30.02↔	Stereotaktische Bestrahlung, einzeitig: Extrazerebral, n.n.bez.
92.29.3c↔	Intrst Brchyth m Implnt v prmn Str, v 61 bs bs 65 Quelln	92.30.20↔	Stereot Bestr, einzeit: Zerebral, intmod Radioth
92.29.3d↔	Intrst Brchyth m Implnt v prmn Str, v 66 bs bs 70 Quelln	92.30.21↔	Streot Bstr, einzeit: Zrb, intmd Bgnbstr (IMAT)
92.29.3e↔	Intrst Brchyth m Implnt v prmn Str, mhr als 70 Quelln	92.30.22↔	Stereot Bestr, einzeit: Zerebral, bildgest Einst
92.29.40↔	Brachytherapie mit Oberflächenapplikatoren, n.n.bez.	92.30.30↔	Stereot Bestr, einzeit: Extrazer, intmod Radioth
92.29.49↔	Brachytherapie mit Oberflächenapplikatoren, sonstige	92.30.31↔	Streot Bstr, einzeit: Extrzr, intmd Bgnbstr (IMAT)
92.29.51↔	Entf von umschl Radion o inaktiven Appl unt Anästhesie	92.30.32↔	Stereot Bestr, einzeit: Extrazer, bildgest Einst
92.29.60↔	Knstr u Anp v Fx u Bhdhlf b Strhlth, Fxvrr, n.n.bz.	92.30.99↔	Stereotaktische Bestrahlung, einzeitig, sonstige
92.29.61↔	Knstr u Anp v Fx u Bhdhlf b Strhlth, Fxvrr, einf	92.31.00↔	Radiochirurgie mit Photonen n.n. bez., zerebral
92.29.62↔	Knstr/Anp v Fx u Bhdhlf b Strhlth, Fxvrr, mitl Schwierigkgrd	92.31.10↔	Radiochirurgie mit Photonen n.n. bez., extrazerebral
92.29.63↔	Knstr u Anp v Fx u Bhdhlf b Strhlth, Fxvrr, kompl	92.32.00↔	Mehrquellige Photon-Radiochirurgie, n.n.bez.
92.29.64↔	Konstr u Anp von Fix u Bhdhlf b Strahlth, Bhdhlf	92.32.01↔	Mehrquellige Photon-Radiochirurgie: Gamma-knife
92.29.65↔	Knstr/Anp v Fx u Bhdhlf b Strhlth, indiv Blöck o MLC	92.33.00↔	Teilchen-Radiochirurgie, n.n.bez.
92.29.69↔	Konstr und Anp von Fix und Bhdhlf b Strahlth, so	92.33.01↔	And Hochvstrth: Stereot Bestr, einzeit, zerebral
92.29.70↔	Bestrsim für externe Bestr und Brachyth, n.n.bez.	92.33.11↔	And Hochvstrth: Stereot Bestr, einzeit, Extrazer
92.29.71↔	Bstrsm f ext Bstr u Brchyth: CTgst Sm f d ext Bstr	92.39.01↔	And Hochvstrth, Stereot Bestr, frakt,zereb, n.n.bez.
92.29.72↔	Bstrsm f ext Bstr u Brchyth, CTgst Sm f d Brchyth	92.39.11↔	And Hchvstrth, Streot Bstr, frkt, Extrzr, n.n.bz.
92.29.73↔	Bstrsm f ext Bstr u Brchyth, Fldfstl m Sm, oh 3DPln	92.39.20↔	And Hchvstrth, Streot Bstr, frkt: zrb, intmd Rdiioth
92.29.74↔	Bstrsm f ext Bstr u Brchyth, Fldfstl m Sm, m 3DPln	92.39.21↔	And Hchvstrth, Streot Bstr, frkt: zrb, intmd Bgnbstr (IMAT)
92.29.79↔	Bestrsim für externe Bestr und Brachyth, Sonstige	92.39.22↔	And Hchvstrth, Streot Bstr, frkt: zrb, bildgst Enst
92.29.80↔	Bestrlpl für perkutane Bestr und Brachyth, n.n.bez.	92.39.29↔	And Hochvstrth, Stereot Bestr, frakt, zerebral, so
92.29.81↔	Bstrpl f Prkt Bstr u Brchyth, Bstrpl f d intmd Rdiioth	92.39.30↔	And Hchvstrth, Streot Bstr, frkt: Extrzr, intmd Rdiioth
92.29.82↔	Bstrpl f Prkt Bstr u Brchyth, Bstrpl m Fsion v CT u MRTBldm	92.39.31↔	And Hchvstrth, Streot Bstr, frkt: Extrzr, intmd Bgnbstr (IMAT)
92.29.83↔	Bstrpl f Prkt Bstr u Brchyth, Bstrpl f d Brchyth, Mtt	92.39.32↔	And Hchvstrth, Streot Bstr, frkt: Extrzr, bildgst Enst
92.29.84↔	Bstrpl f Prkt Bstr u Brchyth, Bstrpl f d Brchyth, kompl	92.39.39↔	And Hochvstrth, Stereot Bestr, frakt, Extrazer, so
92.29.85↔	Bstrpl f Prkt Bstr u Brchyth, Bstrpl oh indiv Dsspl	92.41↔	Intraoperative Strahlentherapie mit Elektronen
92.29.86↔	Bstrpl f Prkt Bstr u Brchyth, Bstrpl f Prkt Bstr, m ind Dsspl		
92.29.87↔	Bstrpl f Prkt Bstr u Brchyth, Bstrpl m Fsion v CT u PETBldm		

Prozedur G15-2

29.33.00↔	(Partielle) Pharyngektomie, n.n.bez.	38.35.13↔	Resektion der A. pulmonalis mit Anastomose
29.33.10↔	Partielle Pharyngektomie, ohne Rekonstruktion	38.35.19↔	Resektion von thorakalen Arterien mit Anastomose, sonst
29.33.11↔	Part Pharyngekt, Rekonstruktion m gestielt reg o Fernl	38.35.20↔	Resektion von thorakalen Venen mit Anastomose, n.n.bez.
29.33.12↔	Part Pharyngekt, Reko m fr mikrovaskanast Tx	38.35.21↔	Resektion der V. pulmonalis mit Anastomose
29.33.20↔	Totale Pharyngekt, Reko m gestielt reg o Fernl	38.35.22↔	Resektion der V. subclavia mit Anastomose
29.33.21↔	Tt Phryngkt, Rk m fr mkrvsknst Tx, fr Drmtr o Mgnhchz	38.35.23↔	Resektion der V. cava superior mit Anastomose
29.33.99↔	(Partielle) Pharyngektomie, sonstige	38.35.28↔	Res von thorakalen von sonstigen tiefen Venen m Anast
31.73↔	Verschluss einer anderen trachealen Fistel	38.35.29↔	Resektion von thorakalen Venen mit Anastomose, sonstige
34.84↔	Sonstige plastische Rekonstruktion am Zwerchfell	38.35.99↔	Resektion von thorakalen Gefässen mit Anastomose, sonst
37.31.00↔	Perikardektomie, n.n.bez.	38.36.00↔	Resektion von abdominalen Arterien mit Anastomose, n.n.bez.
37.31.10↔	Perikardektomie, partiell	38.36.10↔	Resektion von viszeralen Arterien mit Anastomose, n.n.bez.
37.31.20↔	Perikardektomie, total	38.36.11↔	Resektion des Truncus coeliacus mit Anastomose
37.31.30↔	Adhäsioolyse am Perikard	38.36.12↔	Resektion der A. gastrica mit Anastomose
37.31.99↔	Perikardektomie, sonstige	38.36.13↔	Resektion der A. hepatica mit Anastomose
38.04.00↔	Inzision der Aorta, n.n.bez.	38.36.14↔	Resektion der A. lienalis mit Anastomose
38.04.10↔	Inzision von Aorta ascendens und Aortenbogen	38.36.15↔	Resektion der A. renalis mit Anastomose
38.04.20↔	Inzision der Aorta descendens	38.36.16↔	Resektion der A. mesenterialis mit Anastomose
38.04.30↔	Inzision der Aorta abdominalis	38.36.17↔	Resektion der A. iliaca mit Anastomose
38.04.99↔	Inzision der Aorta, sonstige	38.36.19↔	Resektion von viszeralen Arterien mit Anastomose, sonst
38.05.00↔	Inzision von anderen thorakalen Gefässen, n.n.bez.	38.36.99↔	Resektion von abdominalen Arterien mit Anastomose, sonst
38.05.10↔	Inzision von anderen thorakalen Arterien	38.45.00↔	Resektion von thorakalen Blutgefässen mit Ersatz, n.n.bez.
38.05.20↔	Inzision von thorakalen Venen, n.n.bez.	38.45.10↔	Resektion der thorakalen Aorta mit Ersatz, n.n.bez.
38.05.21↔	Inzision von thorakalen tiefen Venen	38.45.11↔	Resektion Aorta ascendens od des Aortenbogens mit Ersatz
38.05.29↔	Inzision von thorakalen Venen, sonstige	38.45.12↔	Resektion der Aorta thoracica mit Ersatz
38.05.99↔	Inzision von anderen thorakalen Gefässen, sonstige	38.45.13↔	Resektion der Aorta thoracoabdominalis mit Ersatz
38.07.00↔	Inzision von abdominalen Venen, n.n.bez.	38.45.14↔	Resektion der thorakalen Aorta und Ersatz mit Hybridprothese
38.07.10↔	Inzision von tiefen abdominalen Venen, n.n.bez.	38.45.19↔	Resektion der thorakalen Aorta mit Ersatz, sonstige
38.07.11↔	Inzision der V. cava inferior	38.45.20↔	Resektion sonstr thorakaler Arterien mit Ersatz, n.n.bez.
38.07.12↔	Inzision der V. iliaca	38.45.21↔	Resektion der A. pulmonalis mit Ersatz
38.07.19↔	Inzision von tiefen abdominalen Venen, sonstige	38.45.22↔	Resektion des Truncus brachiocephalicus mit Ersatz
38.07.99↔	Inzision von abdominalen Venen, sonstige	38.45.29↔	Resektion sonstiger thorakaler Arterien mit Ersatz
38.35.00↔	Resektion von thorakalen Gefässen mit Anastomose, n.n.bez.	38.45.30↔	Resektion thorakaler Venen mit Ersatz, n.n.bez.
38.35.10↔	Resektion von thorakalen Arterien mit Anastomose, n.n.bez.	38.45.31↔	Resektion der V. cava superior mit Ersatz
38.35.11↔	Resektion der A. subclavia mit Anastomose	38.45.38↔	Resektion sonstiger tiefer thorakaler Venen mit Ersatz
38.35.12↔	Resektion des Truncus brachiocephalicus mit Anastomose	38.45.39↔	Resektion thorakaler Venen mit Ersatz, sonstige

38.45.99↔	Resektion von thorakalen Blutgefässen mit Ersatz, sonst	39.56.61↔	Plast Reko von Aa d unteren Extrem m GewPatch
38.47.00↔	Resektion von abdominalen Venen mit Ersatz, n.n.bez.	39.56.62↔	Plast Reko d V. fem und V. poplitea m GewPatch
38.47.10↔	Resektion von tiefen abdominalen Venen mit Ersatz, n.n.bez.	39.56.63↔	Plast Reko v sonst tief Venen d unt Extrem m GewPatch
38.47.11↔	Resektion der V. cava inferior mit Ersatz	39.56.64↔	Plast Reko v oberfl Venen d Extrem m GewPatch
38.47.12↔	Resektion der V. iliaca mit Ersatz	39.56.69↔	Plast Reko von Gef d unteren Extrem m GewPatch, so
38.47.19↔	Resektion von tiefen abdominalen Venen mit Ersatz, sonst	39.56.99↔	Plast Rekonstruktion e Blgef m GewPatch, sonstige
38.47.99↔	Resektion von abdominalen Venen mit Ersatz, sonstige	39.57.00↔	Plast Reko m synthetischem Patch Graft, n.n.bez.
38.63.00↔	Sonst Exzision von Gefässen der oberen Extremität, n.n.bez.	39.57.10↔	Plst Rk v Gf an Kpf u H m synth Ptch Grft, n.n.bz.
38.63.10↔	Sonst Exzision von Arterien der oberen Extremität, n.n.bez.	39.57.11↔	Plast Reko von intrakr Gef m synthetischem Patch Graft
38.63.11↔	Sonstige Exzision von Arterien der Hand	39.57.12↔	Plast Reko v extkr Aa an Kopf u Ha m synth Patch Graft
38.63.19↔	Sonstige Exzision von Arterien der oberen Extremität, sonst	39.57.13↔	Plast Reko d V. jugularis m synthetischem Patch Graft
38.63.20↔	Sonstige Exzision von Venen der oberen Extremität, n.n.bez.	39.57.19↔	Plast Reko v Gef an Kopf u Ha m synth Patch Graft, so
38.63.21↔	Sonstige Exzision von tiefen Venen der oberen Extremität	39.57.20↔	Plst Rk v Gf d ob Extrm m synth Ptch Grft, n.n.bz.
38.63.29↔	Sonstige Exzision von Venen der oberen Extremität, sonst	39.57.21↔	Plast Reko von Aa d ob Extrem m synth Patch Graft
38.63.99↔	Sonstige Exzision von Gefässen der oberen Extremität, sonst	39.57.22↔	Plst Rk d V. sbcl.V. axll u V. brchiocphlc m synth Ptch Grft
38.64.00↔	Sonstige Exzision der Aorta, n.n.bez.	39.57.23↔	Plst Rk v snst tief Vv d ob Extrm m synth Ptch Grft
38.64.10↔	Sonstige Exzision der thorakalen Aorta	39.57.29↔	Plast Reko von Gef d ob Extrem m synth Patch Graft, so
38.64.20↔	Sonstige Exzision der Aorta abdominalis	39.57.30↔	Plast Reko von thor Gef m synth Patch Graft, n.n.bez.
38.64.99↔	Sonstige Exzision der Aorta, sonstige	39.57.31↔	Plast Reko d thorakalen Aort m synth Patch Graft
38.65.00↔	Sonstige Exzision von thorakalen Gefässen, n.n.bez.	39.57.32↔	Plast Reko d V. pulmon m synthetischem Patch Graft
38.65.10↔	Sonstige Exzision von thorakalen Arterien	39.57.33↔	Plast Reko d V. cava superior m synth Patch Graft
38.65.20↔	Sonstige Exzision von thorakalen Venen, n.n.bez.	39.57.39↔	Plast Reko von thorakalen Gef m synth Patch Graft, so
38.65.21↔	Sonstige Exzision der V. cava superior	39.57.40↔	Plast Reko abd Aa m synth Patch Graft, n.n.bez.
38.65.22↔	Sonstige Exzision von sonstigen tiefen thorakalen Venen	39.57.41↔	Plast Reko d abd Aort m synthetischem Patch Graft
38.65.29↔	Sonstige Exzision von thorakalen Venen, sonstige	39.57.42↔	Plast Reko d Truncus coeliacus m synth Patch Graft
38.65.99↔	Sonstige Exzision von thorakalen Gefässen, sonstige	39.57.43↔	Plast Reko d A. gastrica m synthetischem Patch Graft
38.85.00↔	So chir Verschluss von and thorakalen Gef, n.n.bez.	39.57.44↔	Plast Reko d A. hepatica m synthetischem Patch Graft
38.85.10↔	So chir Verschluss von and thorakalen Aa, n.n.bez.	39.57.45↔	Plast Reko d A. lienalis m synthetischem Patch Graft
38.85.11↔	Sonstiger chirurgischer Verschluss der A. subclavia	39.57.46↔	Plast Reko d A. renalis m synthetischem Patch Graft
38.85.12↔	Sonstiger chirurgischer Verschluss der A. pulmonalis	39.57.47↔	Plast Reko d A. mesenterica m synth Patch Graft
38.85.13↔	Sonstiger chirurgischer Verschluss des Truncus brachiocephalicus	39.57.48↔	Plast Reko d A. iliaca m synthetischem Patch Graft
38.85.19↔	So chir Verschluss von and thorakalen Aa, sonstige	39.57.49↔	Plast Reko abd Aa m synthetischem Patch Graft, so
38.85.20↔	So chir Verschluss von thorakalen Venen, n.n.bez.	39.57.50↔	Plast Reko abd Venen m synth Patch Graft, n.n.bez.
38.85.21↔	Sonstiger chirurgischer Verschluss der V. cava superior	39.57.51↔	Plast Reko d V. cava inferior m synth Patch Graft
38.85.22↔	Sonstiger chirurgischer Verschluss der V. pulmonalis	39.57.52↔	Plast Reko d V. iliaca m synthetischem Patch Graft
38.85.23↔	Sonstiger chirurgischer Verschluss der V. subclavia	39.57.59↔	Plast Reko abd Venen m synthetischem Patch Graft, so
38.85.28↔	So chir Verschluss von sonst tiefen thorakalen Venen	39.57.60↔	Plst Rk v Gf d unt Extrm m synth Ptch Grft, n.n.bz.
38.85.29↔	So chir Verschluss von thorakalen Venen, sonstige	39.57.61↔	Plast Reko von Aa d unteren Extrem m synth Patch Graft
38.85.99↔	So chir Verschluss von and thorakalen Gef, sonstige	39.57.62↔	Plast Reko d V. fem und V. poplitea m synth Patch Graft
39.1↔	Intra-abdominaler venöser Shunt	39.57.63↔	Plst Rk v snst tief Vv d unt Extrm m synth Ptch Grft
39.56.00↔	Plast Rekonstruktion e Blgef m GewPatch, n.n.bez.	39.57.64↔	Plst Rk v obrfl Vv d Obsrchnkls m synth Ptch Grft
39.56.10↔	Plast Reko von Gef an Kopf u Ha m GewPatch, n.n.bez.	39.57.69↔	Plast Reko v Gef d unt Extrem m synth Patch Graft, so
39.56.11↔	Plastische Rekonstruktion von intrakr Gef m GewPatch	39.57.99↔	Plast Reko m synthetischem Patch Graft, sonstige
39.56.12↔	Plastische Rekonstruktion der V. jugularis mit Gewebe-Patch	39.58↔	Plast Rekonstruktion e Blgef m Patch Graft n.n.bez.
39.56.19↔	Plast Reko von Gef an Kopf und Ha m GewPatch, so	42.01↔	Inzision einer Ösophagealmembran
39.56.20↔	Plast Reko von Gef d ob Extrem m GewPatch, n.n.bez.	42.09.00↔	Andere Inzision am Ösophagus, n.n.bez.
39.56.21↔	Plast Rekonstruktion von Aa d ob Extrem m GewPatch	42.09.11↔	Andere Inzision am Ösophagus, offen chirurgisch
39.56.22↔	Plst Rk d V. sbcl, V. axll u V. brchiocphlc m GwPtch	42.09.12↔	Andere Inzision am Ösophagus, laparoskopisch
39.56.23↔	Plast Reko v sonst tief Venen d ob Extrem m GewPatch	42.09.99↔	Andere Inzision am Ösophagus, sonstige
39.56.29↔	Plast Reko von Gef d ob Extrem m GewPatch, sonstige	42.10↔	Ösophagostomie, n.n.bez.
39.56.30↔	Plast Reko von thorakalen Gef m GewPatch, n.n.bez.	42.11↔	Zervikale Ösophagostomie
39.56.31↔	Plastische Rekonstruktion der thorak Aorta mit Gewebe-Patch	42.12↔	Exteriorisation einer ösophagealen Tasche
39.56.32↔	Plastische Rekonstruktion der V. pulmonalis mit Gewebe-Patch	42.19↔	Sonstige Fistulisierung des Ösophagus nach aussen
39.56.33↔	Plastische Rekonstruktion der V. cava sup mit Gewebe-Patch	42.25↔	Offene Biopsie am Ösophagus
39.56.39↔	Plast Reko von thorakalen Gef m GewPatch, sonstige	42.31↔	Lokale Exzision eines Ösophagus-Divertikels
39.56.40↔	Plastische Rekonstruktion abd Aa m GewPatch, n.n.bez.	42.32↔	Lokale Exzision von and Läsion oder Gewebe aus Ösophagus
39.56.41↔	Plastische Rekonstruktion der abdom Aorta mit Gewebe-Patch	42.39↔	Sonst Destruktion von Läsion oder Gewebe aus Ösophagus
39.56.42↔	Plast Rekonstruktion des Truncus coeliacus mit Gewebe-Patch	42.40↔	Ösophagektomie, n.n.bez.
39.56.43↔	Plastische Rekonstruktion der A. gastrica mit Gewebe-Patch	42.41.00↔	Partielle Ösophagektomie, n.n.bez.
39.56.44↔	Plastische Rekonstruktion der A. hepatica mit Gewebe-Patch	42.41.10↔	Partielle Ösophagektomie mit Wiederherstellung der Kontinuität
39.56.45↔	Plastische Rekonstruktion der A. lienalis mit Gewebe-Patch	42.41.20↔	Partielle Ösophagektomie mit Wiederherstellung der Kontinuität
39.56.46↔	Plastische Rekonstruktion der A. renalis mit Gewebe-Patch	42.41.99↔	Partielle Ösophagektomie, sonstige
39.56.47↔	Plast Rekonstruktion der A. mesenterica mit Gewebe-Patch	42.42.00↔	Totale Ösophagektomie, n.n.bez.
39.56.48↔	Plastische Rekonstruktion der A. iliaca mit Gewebe-Patch	42.42.10↔	Totale Ösophagektomie, oh Wiederherst der Kontinuität
39.56.49↔	Plastische Rekonstruktion abd Aa m GewPatch, sonstige	42.42.20↔	Tot Ösophagektomie, m Wiedhst d Kont, transmediastinal
39.56.50↔	Plast Rekonstruktion abd Venen m GewPatch, n.n.bez.	42.42.21↔	Tot Ösophagektomie, m Wiedhst d Kont, thorakoabdominal
39.56.51↔	Plast Rekonstruktion der V. cava inferior mit Gewebe-Patch	42.42.29↔	Tot Ösophagektomie, m Wiedhst d Kont, so Zugang
39.56.52↔	Plastische Rekonstruktion der V. iliaca mit Gewebe-Patch	42.42.99↔	Totale Ösophagektomie, sonstige
39.56.59↔	Plast Rekonstruktion abd Venen m GewPatch, sonstige	42.82↔	Naht einer Ösophagus-Verletzung
39.56.60↔	Plast Reko von Gef d unt Extrem m GewPatch, n.n.bez.	42.83↔	Verschluss einer Ösophagostomie

42.88.00↔	Entfernung von Prothesen aus dem Ösophagus, n.n.bez.	44.67.20↔	Lsk Msn z Rk d ösphggstr Spnkftkt, (Hm)Fndplktio, Lsk
42.88.11↔	Entf von Prothesen aus dem Ösophagus, offen chirurg	44.67.99↔	Lprsk Mssnhm z Rk d ösphggstrschn Spnkftnkt, so
42.88.12↔	Entf von Prothesen aus dem Ösophagus, laparoskopisch	44.68.00↔	Laparoskopische Gastroplastik, n.n.bez.
42.88.99↔	Entfernung von Prothesen aus dem Ösophagus, sonstige	44.68.10↔	Laparask Gastropl, Vert Gastropl na Mason, (laparask)
42.89↔	Sonstige Rekonstruktion am Ösophagus	44.68.99↔	Laparoskopische Gastroplastik, sonstige
42.99.00↔	Sonstige Operation am Ösophagus, n.n.bez.	44.69↔	Sonstige Rekonstruktion am Magen
42.99.10↔	Sonst Op am Ösophagus, Sperroperation am Ösophagus	44.91↔	Offene Ligatur von Magenvarizen
42.99.99↔	Sonstige Operation am Ösophagus, sonstige	44.92↔	Intraoperative Manipulation am Magen
43.0↔	Gastrotomie	45.50↔	Isolation eines Darmsegments, n.n.bez.
43.42↔	Lokale Exzision von anderer Läsion oder Gewebe am Magen	45.51↔	Isolation eines Dünndarmsegments
43.49↔	Sonstige Destruktion von Läsion oder Gewebe am Magen	45.52↔	Isolation eines Dickdarmsegments
43.5↔	Partielle Gastrektomie mit Anastomose zum Ösophagus	45.61↔	Multiple Segmentresektion am Dünndarm
43.6x.00↔	Partielle Gastrektomie m Anastom zum Duodenum, n.n.bez.	45.62↔	Sonstige Teilresektion am Dünndarm
43.6x.10↔	Pylorusresektion mit Anastomose zum Duodenum	45.63.00↔	Totalexstirpation des Dünndarms, n.n.bez.
43.6x.20↔	Billroth I	45.63.99↔	Totalexstirpation des Dünndarms, sonstige
43.6x.99↔	Partielle Gastrektomie m Anastom zum Duodenum, sonst	45.71↔	Multiple Segmentresektion am Dickdarm
43.7x.00↔	Partielle Gastrektomie mit Anastomose zum Jejunum, n.n.bez.	45.72↔	Zäkumresektion
43.7x.10↔	Partielle Gastrekt (2/3Resektion) mit Anast zum Jejun	45.73↔	Hemikolektomie rechts
43.7x.20↔	Partielle Gastrekt (4/5Resektion) mit Anast zum Jejun	45.74↔	Resektion des Colon transversum
43.7x.99↔	Partielle Gastrektomie mit Anastomose zum Jejunum, sonst	45.75↔	Hemikolektomie links
43.89.00↔	Sonstige partielle Gastrektomie, n.n.bez.	45.76↔	Sigmoidektomie
43.89.10↔	Segmentresektion des Magens	45.79.00↔	Sonstige Teilresektion am Dickdarm, n.n.bez.
43.89.20↔	Bipank Diversion des Magens nach Scopinaro, offen chir	45.79.10↔	Segmentresektion am Dickdarm
43.89.21↔	Bipank Divers d Magens nach Scopinaro, laparoskopisch	45.79.11↔	Resektion multipler Dickdarmsegmente
43.89.30↔	Bipank Divers d Magens mit DuodenalSwitch, offen chir	45.79.12↔	Subtotale Kolektomie
43.89.31↔	Bipank Divers d Magens mit DuodSwitch, laparoskopisch	45.79.20↔	Erweiterte Sigmaresektion
43.89.40↔	Sleeve resection, offen chirurgisch	45.79.21↔	Erweiterte Hemikolektomie rechts und links
43.89.41↔	Sleeve resection, laparoskopisch	45.79.22↔	Erweiterte subtotale Kolonresektion
43.89.50↔	DuodSwitch na Sleeve res (Zweiteingriff), offen chir	45.79.29↔	Sonstige erweiterte Teilresektion am Dickdarm
43.89.51↔	DuodSwitch na Sleeve res (Zweiteingriff), laparask	45.79.99↔	Sonstige Teilresektion am Dickdarm, sonstige
43.89.90↔	Sonstige atypische partielle Gastrektomie	45.8x.00↔	Totale intraabdominelle Kolektomie, n.n.bez.
43.89.99↔	Sonstige partielle Gastrektomie, sonstige	45.8x.20↔	Totale intraabd Kolektomie, Erw totale Kolektomie
44.00↔	Vagotomie, n.n.bez.	45.8x.30↔	Totale intraabd Kolekt, Erw totale Proktokolektomie
44.01↔	Trunkuläre Vagotomie	45.8x.99↔	Totale intraabdominelle Kolektomie, sonstige
44.02↔	Superselektive Vagotomie	45.90↔	Intestinale Anastomose, n.n.bez.
44.03↔	Sonstige selektive Vagotomie	45.91↔	Dünndarm-Dünndarm-Anastomose
44.15↔	Offene Biopsie am Magen	45.92↔	Anastomose des Dünndarms zum Rektumstumpf
44.21↔	Dilatation des Pylorus durch Inzision	45.93↔	Sonstige Dünndarm-Dickdarm-Anastomose
44.29↔	Sonstige Pyloroplastik	45.94↔	Dickdarm-Dickdarm-Anastomose
44.31↔	Hoher Magen-Bypass	45.95↔	Anastomose zum Anus
44.38↔	Laparoskopische Gastroenterostomie	46.01↔	Exteriorisation des Dünndarms
44.39↔	Sonstige Gastroenterostomie	46.03↔	Exteriorisation des Dickdarms
44.40↔	Übernähung eines peptischen Ulkus, n.n.bez.	46.10↔	Kolostomie, n.n.bez.
44.41↔	Übernähung eines Ulcus ventriculi	46.11↔	Temporäre Kolostomie
44.42↔	Übernähung eines Ulcus duodeni	46.13↔	Permanente Kolostomie
44.49.00↔	Sonstige Blutstillung in Magen oder Duodenum, n.n.bez.	46.14↔	Verzögerte Eröffnung einer Kolostomie
44.49.10↔	Sklerosierung von Fundusvarizen, offen chirurgisch	46.20↔	Ileostomie, n.n.bez.
44.49.11↔	Sklerosierung von Fundusvarizen, laparoskopisch	46.21↔	Temporäre Ileostomie
44.49.20↔	Ligatur von Fundusvarizen, offen chirurgisch	46.22↔	Kontinente Ileostomie
44.49.21↔	Ligatur von Fundusvarizen, laparoskopisch	46.23↔	Sonstige permanente Ileostomie
44.49.30↔	Sperroperation am Fundus	46.24↔	Verzögerte Eröffnung einer Ileostomie
44.49.99↔	Sonstige Blutstillung in Magen oder Duodenum, sonstige	46.31↔	Verzögerte Eröffnung einer anderen Enterostomie
44.5x.00↔	Revision einer Magenanastomose, n.n.bez.	46.33↔	Anlage eines Duodenostomas
44.5x.10↔	Revision e Magenanst nach Billroth I und IIOperation	46.34↔	Offen chirurgische Anlage einer Jejunostomie
44.5x.20↔	Rev e Magenanst na RouxYOp o m intestinaler Intpos	46.39.00↔	Sonstige Enterostomie, n.n.bez.
44.5x.99↔	Revision einer Magenanastomose, sonstige	46.39.10↔	Sonst Enterostomie, Anlage einer Bishop-Koop-Anastomose
44.61↔	Naht einer Magenverletzung	46.39.99↔	Sonstige Enterostomie, sonstige
44.63.00↔	Verschluss einer anderen Magenfistel, n.n.bez.	46.43.00↔	Sonst Revision eines künstlichen Dickdarstomas, n.n.bez.
44.63.11↔	Verschluss einer anderen Magenfistel, offen chirurgisch	46.43.10↔	Plastische Erweiterung oder Einengung eines Kolostomas
44.63.12↔	Verschluss einer anderen Magenfistel, laparoskopisch	46.43.11↔	Neueinpflanzung eines Kolostomas
44.63.99↔	Verschluss einer anderen Magenfistel, sonstige	46.43.12↔	Abtragung des vorverlagerten Teiles eines Kolostomas
44.64↔	Gastropexie	46.43.20↔	Umwandlung eines Kolostomas in ein kontinentes Stoma
44.65.00↔	Ösophagogastroplastik, n.n.bez.	46.43.99↔	Sonst Revision eines künstlichen Dickdarstomas, sonst
44.65.10↔	Ösophagogastroplastik, Kardioplastik, offen chirurgisch	46.52.00↔	Verschluss einer Kolostomie, n.n.bez.
44.65.20↔	Ösophagogastroplastik, (Hemi-)Fundoplikatio, offen chir	46.52.10↔	Verschluss einer doppelläufigen Kolostomie
44.65.30↔	Ösphggstrplstkt, Vrt Gstrpl n Msn, offn chr	46.52.20↔	Verschluss einer endständigen Kolostomie
44.65.99↔	Ösophagogastroplastik, sonstige	46.52.99↔	Verschluss einer Kolostomie, sonstige
44.66↔	So Massnahm zur Reko d ösophagogastrischen Spinktfunkt	46.61↔	Fixierung des Dünndarms an der Bauchwand
44.67.00↔	Lprsk Mssnhm z Rk d ösphggstrschn Spnkftnkt, n.n.bz.	46.62↔	Sonstige Fixierung des Dünndarms
44.67.10↔	Lsk Msn z Rk d ösphggstrschn Spnkftkt, Krdplstkt, Lsk	46.63↔	Fixierung des Dickdarms an der Bauchwand

46.64↔	Sonstige Fixierung des Dickdarms	48.63.99↔	Sonstige anteriore Rektumresektion, sonstige
46.71↔	Naht einer Duodenalverletzung	48.64.00↔	Posteriore Rektumresektion, n.n.bez.
46.72.11↔	Verschluss einer Duodenalfistel, offen chirurgisch	48.64.10↔	Pst Rktrs, Pst Rktrs m Entrstm u Blindvrchluss
46.72.12↔	Verschluss einer Duodenalfistel, laparoskopisch	48.64.99↔	Posteriore Rektumresektion, sonstige
46.73↔	Naht einer Dünndarmverletzung, ausgenommen Duodenum	48.65↔	Rektumresektion nach Duhamel
46.74.11↔	Verschluss einer Dünndfist, ausgen Duod, offen chir	48.69.00↔	Sonstige Rektumresektion, n.n.bez.
46.74.12↔	Verschluss e Dünndfist, ausgen Duod, laparoskopisch	48.69.10↔	Sonstige Rektres m Enterostoma und Blindverschluss
46.75↔	Naht einer Dickdarmerkrankung	48.69.11↔	Sonstige Rektumresektion ohne Sphinktererhaltung
46.76.11↔	Verschluss einer Dickdarmerkrankung, offen chirurgisch	48.69.99↔	Sonstige Rektumresektion, sonstige
46.76.12↔	Verschluss einer Dickdarmerkrankung, laparoskopisch	48.71↔	Naht einer Rektumverletzung
46.79.10↔	Naht einer sonstigen Darmverletzung	48.72↔	Verschluss einer Proktostomie
46.79.21↔	Verschluss einer sonstigen Darmfistel, offen chir	48.73↔	Verschluss einer anderen rektalen Fistel
46.79.22↔	Verschluss einer sonstigen Darmfistel, laparoskopisch	48.74↔	Rektorektostomie
46.79.30↔	Erweiterungs- und Verschmälerungsplastik am Darm	48.75↔	Abdominale Rektopexie
46.79.31↔	Longitudinale Darmverlängerung nach Bianchi	48.76.00↔	Sonstige Rektopexie, n.n.bez.
46.79.32↔	Serielle transverse Enteroplastie [STEP]	48.76.10↔	Rektopexie durch Rectotomia posterior
46.79.39↔	Sonstige Darmverlängerung	48.76.11↔	Extraanale Mukosaresektion (Rehn-Delorme)
46.79.40↔	Anlegen eines Reservoirs, Dünndarm	48.76.99↔	Sonstige Rektopexie, sonstige
46.79.41↔	Anlegen eines Reservoirs, Dickdarm	48.79↔	Sonstige Rekonstruktion am Rektum
46.79.50↔	Revision eines Reservoirs, Dünndarm	49.74↔	M. gracilis-Transposition bei Analinkontinenz
46.79.51↔	Revision eines Reservoirs, Dickdarm	52.99.00↔	Sonstige offene Operation am Pankreas, n.n.bez.
46.79.99↔	Sonstige Rekonstruktion am Darm, sonstige	52.99.10↔	Sonstige off Op a Pankreas, Dilat d Duct pancr
46.80↔	Intra-abdominale Manipulation am Darm, n.n.bez.	52.99.20↔	Sonstige off Op a Pankr, Plast Reko d Duct pancr
46.81↔	Intra-abdominale Manipulation am Dünndarm	52.99.99↔	Sonstige offene Operation am Pankreas, sonstige
46.82↔	Intra-abdominale Manipulation am Dickdarm	53.7↔	Operation einer Zwerchfellhernie, abdominaler Zugang
46.93↔	Revision einer Dünndarmanastomose	53.80↔	Op e Zwerchfellhernie d thorakalen Zugang, n.n.bez.
46.94↔	Revision einer Dickdarmanastomose	53.81↔	Plikatur des Zwerchfells
46.97.00↔	Darmtransplantation, n.n.bez.	53.82↔	Operation einer parasternalen Hernie
46.97.10↔	Darmtransplantation, DünndRetx w dess stat Aufnh	59.00↔	Retroperitoneale Dissektion, n.n.bez.
46.97.99↔	Darmtransplantation, sonstige	59.91↔	Exzision am perirenal oder perivesikalen Gewebe
48.1↔	Proktostomie	59.92↔	Sonst Operationen am perirenal o perivesikalen Gewebe
48.41↔	Submuköse Rektumresektion nach Soave	70.72.00↔	Verschluss einer kolovaginalen Fistel, n.n.bez.
48.49↔	Sonstige Rektumresektion mit Durchzugsverfahren	70.72.10↔	Verschluss e kolovaginalen Fistel, offen chir (abd)
48.5x.00↔	Abdominoperineale Rektumresektion, n.n.bez.	70.72.20↔	Verschluss einer kolovaginalen Fistel, vaginal
48.5x.10↔	Abdper, abdsakr und (sakro) perineale Rektumresektion	70.72.30↔	Verschluss einer kolovaginalen Fistel, laparoskopisch
48.5x.11↔	Erweiterte Abdper und abdominosakrale Rektumresektion	70.72.99↔	Verschluss einer kolovaginalen Fistel, sonstige
48.5x.99↔	Abdominoperineale Rektumresektion, sonstige	70.73.00↔	Verschluss einer rektovaginalen Fistel, n.n.bez.
48.61↔	Transsakrale Rektosigmoidektomie	70.73.10↔	Verschluss e rektovaginalen Fistel, offen chir (abd)
48.62↔	Anteriore Rektumresektion mit gleichzeitiger Kolostomie	70.73.20↔	Verschluss einer rektovaginalen Fistel, vaginal
48.63.00↔	Sonstige anteriore Rektumresektion, n.n.bez.	70.73.30↔	Verschluss einer rektovaginalen Fistel, laparoskopisch
48.63.10↔	Sonstige Ant Rektumresektion, Erw Ant Resektion	70.73.99↔	Verschluss einer rektovaginalen Fistel, sonstige

ADRG G16**Komplexe Rektumresektion oder Eviszeration des kl. Beckens**

Prozedur in Tabelle G16-1 oder Prozedur in Tabelle G16-2 und Prozedur in Tabelle G16-3 oder Prozedur in Tabelle G16-4

DRG G16A**Komplexe Rektumresektion mit Lebermetastasen Chirurgie oder komplizierenden Prozeduren oder Eviszeration des kl. Beckens**

Prozedur in Tabelle G16-5 oder Komplizierende Prozeduren oder Prozedur in Tabelle G16-4

DRG G16B**Komplexe Rektumresektion ohne Lebermetastasen Chirurgie, ohne komplizierende Prozeduren ohne Eviszeration des kl. Beckens****Prozedur G16-1**

45.8x.00↔	Totale intraabdominelle Kolektomie, n.n.bez.	48.5x.10↔	Abdper, abdsakr und (sakro) perineale Rektumresektion
45.8x.20↔	Totale intraabd Kolektomie, Erw totale Kolektomie	48.5x.11↔	Erweiterte Abdper und abdominosakrale Rektumresektion
45.8x.30↔	Totale intraabd Kolekt, Erw totale Proktokolektomie	48.5x.99↔	Abdominoperineale Rektumresektion, sonstige
45.8x.99↔	Totale intraabdominelle Kolektomie, sonstige	48.61↔	Transsakrale Rektosigmoidektomie
48.5x.00↔	Abdominoperineale Rektumresektion, n.n.bez.	48.62↔	Anteriore Rektumresektion mit gleichzeitiger Kolostomie

Prozedur G16-2

48.41↔	Submuköse Rektumresektion nach Soave	48.63.10↔	Sonstige Ant Rektumresektion, Erw Ant Resektion
48.49↔	Sonstige Rektumresektion mit Durchzugsverfahren	48.63.99↔	Sonstige anteriore Rektumresektion, sonstige
48.63.00↔	Sonstige anteriore Rektumresektion, n.n.bez.	48.64.00↔	Posteriore Rektumresektion, n.n.bez.

48.64.10↔ Pst Rktrs, Pst Rktrs m Entrstm u Blindvrchlss
 48.64.99↔ Posteriore Rektumresektion, sonstige
 48.65↔ Rektumresektion nach Duhamel
 48.69.00↔ Sonstige Rektumresektion, n.n.bez.

48.69.10↔ Sonstige Rektres m Enterostoma und Blindverschluss
 48.69.11↔ Sonstige Rektumresektion ohne Sphinktererhaltung
 48.69.99↔ Sonstige Rektumresektion, sonstige

Prozedur G16-3

41.42.00↔ Exz oder Destr von Läsion oder Gewebe d Milz, n.n.bez.
 41.42.10↔ Exzision von Läsion oder Gewebe der Milz
 41.42.20↔ Destruktion von Läsion oder Gewebe der Milz
 41.42.99↔ Exz oder Destr von Läsion oder Gewebe d Milz, sonstige

41.43↔ Partielle Splenektomie
 41.5↔ Totale Splenektomie
 57.83↔ Verschluss einer vesikointestinalen Fistel

Prozedur G16-4

57.71.00↔ Radikale Zystektomie, n.n.bez.
 57.71.10↔ Rad Zystektomie, oh Urethrektomie, b Mann, offen chir
 57.71.11↔ Rad Zystektomie, oh Urethrektomie, b Mann, laparask
 57.71.20↔ Rad Zystektomie, m Urethrektomie, b Mann, offen chir
 57.71.21↔ Rad Zystektomie, m Urethrektomie, b Mann, laparask
 57.71.30↔ Rad Zystektomie, oh Urethrekt, b d Frau, offen chir
 57.71.31↔ Rad Zystektomie, oh Urethrektomie, b d Frau, laparask

57.71.40↔ Rad Zystektomie, m Urethrektomie, b d Frau, offen chir
 57.71.41↔ Rad Zystektomie, m Urethrektomie, b d Frau, laparask
 57.71.50↔ Rd Zystkt, BEvszrtion (Exnt) b Mnn, offn chr
 57.71.51↔ Rad Zystekt, BeEviszeration (Exent) b Mann, laparask
 57.71.99↔ Radikale Zystektomie, sonstige
 68.8↔ Becken-Eviszeration

Prozedur G16-5

50.12↔ Offene Biopsie an der Leber
 50.14↔ Laparoskopische Leberbiopsie
 50.21↔ Marsupialisation einer Leberläsion
 50.22.00↔ Partielle Hepatektomie, n.n.bez.
 50.22.10↔ Prt Hptkt, Prk Prt Hptkt (Lk Exz, Endzstnrskti, Keilrs)
 50.22.20↔ Partielle Hepatektomie, Endozystenresektion, offen chir
 50.22.21↔ Partielle Hepatektomie, Endozystenresektion, laparoskopisch
 50.22.30↔ Partielle Hepatektomie, Keilresektion, offen chirurgisch
 50.22.31↔ Partielle Hepatektomie, Keilresektion, laparoskopisch
 50.22.40↔ Partielle Hepatektomie, Resektion eines Lebersegments
 50.22.41↔ Part Hepatekt, Res mehr Ni zusammenhängender Leberseg
 50.22.42↔ Part Hepatekt, Part Hepatekt zur Transplantation
 50.22.99↔ Partielle Hepatektomie, sonstige
 50.23↔ Offene Exzision von Läsion oder Gewebe an der Leber

50.25↔ Laparoskop Exzision von Läsion oder Gewebe an der Leber
 50.26↔ Sonstige und Ni näh bez Exz von Läs oder Gew an d Leb
 50.29.00↔ Sonstige Destruktion einer Läsion der Leber, n.n.bez.
 50.29.10↔ Perkutane Destruktion einer Läsion der Leber, n.n.bez.
 50.29.11↔ Prkt Destrukt e Läsion dr Leber durch Alkhinjekt
 50.29.12↔ Prkt Destrukt e Läsion dr Leber durch Thermthp
 50.29.13↔ Prkt Destrukt e Läsion dr Leber durch Kyrothp
 50.29.14↔ Prkt Destrukt e Läsion dr Leber durch Laser
 50.29.19↔ Perkutane Destruktion einer Läsion der Leber, sonstige
 50.29.99↔ Sonstige Destruktion einer Läsion der Leber, sonstige
 50.3x.00↔ Lobektomie der Leber, n.n.bez.
 50.3x.01↔ Lobekt / Hemihepekt / Res mehr Leberseg, auss zur Tx
 50.3x.08↔ Sgmntsrsktion, S o n.n.bez. Ant Lbrsrsktion, auss z Tx
 50.3x.18↔ So o n.n.bez. Anat Leberresektion, zur Transplantation

ADRG G17**Andere Rektumresektion ohne bestimmten Eingriff**

Prozedur in Tabelle G17-1

DRG G17Z**Andere Rektumresektion ohne bestimmten Eingriff****Prozedur G17-1**

48.41↔ Submuköse Rektumresektion nach Soave
 48.49↔ Sonstige Rektumresektion mit Durchzugsverfahren
 48.63.00↔ Sonstige anteriore Rektumresektion, n.n.bez.
 48.63.10↔ Sonstige Ant Rektumresektion, Erw Ant Resektion
 48.63.99↔ Sonstige anteriore Rektumresektion, sonstige
 48.64.00↔ Posteriore Rektumresektion, n.n.bez.
 48.64.10↔ Pst Rktrs, Pst Rktrs m Entrstm u Blindvrchlss

48.64.99↔ Posteriore Rektumresektion, sonstige
 48.65↔ Rektumresektion nach Duhamel
 48.69.00↔ Sonstige Rektumresektion, n.n.bez.
 48.69.10↔ Sonstige Rektres m Enterostoma und Blindverschluss
 48.69.11↔ Sonstige Rektumresektion ohne Sphinktererhaltung
 48.69.99↔ Sonstige Rektumresektion, sonstige

ADRG G18

Eingriffe an Dün- und Dickdarm oder andere Eingriffe an Magen, Ösophagus und Duodenum ohne komplizierende Prozeduren, außer bei bösartiger Neubildung, Alter < 3 Jahre, ohne Eingriff bei angeborener Fehlbildung oder Alter > 1 Jahr

Mindestens eine Prozedur in Tabelle G18-3 oder Prozedur in Tabelle G18-4 und Alter < 3 Jahre

DRG G18A

Eingriffe an Dün- u. Dickdarm oder andere Eingriffe an Magen, Ösophagus u. Duodenum ohne kompliz. Proz., außer bei bösart. Neubildung, Alter < 3 J., ohne Eingr. bei angeborener Fehlbildung od. Alter > 1 J., mit hochkomplexem Eingriff od. kompl. Diagn.

Mindestens eine Prozedur in Tabelle G18-3 und Diagnose in Tabelle G18-1 oder Prozedur in Tabelle G18-5 oder mindestens eine Diagnose in Tabelle G18-2 oder Prozedur in Tabelle G18-6

DRG G18B

Eingriffe an Dün- u. Dickdarm oder andere Eingr. an Magen, Ösophagus u. Duodenum ohne kompliz. Proz., außer bei bösart. Neubildung, Alter < 3 J., ohne Eingr. bei angeborener Fehlbildung od. Alter > 1 J., ohne hochkomplexen Eingriff, ohne kompl. Diagn.

Diagnose G18-1

Q39.0	Ösophagusatresie oh Fistel	Q42.3	Angeb(s) Fehlen, Atresie u Stenose Anuss oh Fistel
Q39.1	Ösophagusatresie m Ösophagotrachealfistel	Q42.8	Angeb(s) Fehlen, Atresie u Stenose sonst Teile Dickdarm
Q39.2	Angeborene Ösophagotrachealfistel o Atresie	Q42.9	Angeb(s) Fehlen, Atresie u Stenose Dickdarm, Teil nnbez
Q39.3	Angeborene Ösophagusstenose u -striktur	Q43.1	Hirschsprung-KH
Q39.4	Ösophagusmembran	Q43.2	Sonstige angeborene Funktionsstörung Kolon
Q39.5	Angeborene Dilatation Ösophagus	Q43.3	Angeborene Fehlbildungen, die Darmfixation betreffen
Q39.6	Ösophagusdivertikel (angeboren)	Q43.40	Duplikatur Dünndarm
Q39.8	Sonst angeborene Fehlbildung Ösophagus	Q43.41	Duplikatur Kolon
Q39.9	Angeborene Fehlbildung Ösophagus, nnbez	Q43.42	Duplikatur Rektum
Q40.0	Angeborene hypertrophische Pylorusstenose	Q43.49	Duplikatur Darm, nnbez
Q40.1	Angeborene Hiatushernie	Q43.5	Ektopia ani
Q40.2	Sonst nbez angeborene Fehlbildungen Magen	Q43.6	Angeborene Fistel Rektum u Anus
Q40.3	Angeborene Fehlbildung Magen, nnbez	Q43.7	Kloakenpersistenz
Q40.8	Sonst nbez angeb Fehlbildungen oberer Verdauungstrakt	Q43.8	Sonst nbez angeborene Fehlbildungen Darm
Q40.9	Angeborene Fehlbildung oberer Verdauungstrakt, nnbez	Q43.9	Angeborene Fehlbildung Darm, nnbez
Q41.0	Angeb(s) Fehlen, Atresie u Stenose Duodenum	Q45.8	Sonst nbez angeborene Fehlbildungen Verdauungssystem
Q41.1	Angeb(s) Fehlen, Atresie u Stenose Jejunum	Q45.9	Angeborene Fehlbildung Verdauungssystem, nnbez
Q41.2	Angeb(s) Fehlen, Atresie u Stenose Ileum	Q79.2	Exomphalus
Q41.8	Angeb(s) Fehlen, Atresie u Stenose so nbez Teile Dünndarm	Q79.3	Gastroschisis
Q41.9	Angeb(s) Fehlen, Atresie u Stenose Dünndarm, Teil nnbez	Q79.4	Bauchdeckenaplasie-Syndrom
Q42.0	Angeb(s) Fehlen, Atresie u Stenose Rektum m Fistel	Q79.5	Sonst angeborene Fehlbildung Bauchdecke
Q42.1	Angeb(s) Fehlen, Atresie u Stenose Rektum oh Fistel	Q89.3	Situs inversus
Q42.2	Angeb(s) Fehlen, Atresie u Stenose Anus m Fistel		

Diagnose G18-2

Q00.0	Anenzephalie	Q05.3	Sakrale Spina bifida m Hydrozephalus
Q00.1	Kraniorhachischisis	Q05.4	Nnbez Spina bifida m Hydrozephalus
Q00.2	Inienzephalie	Q07.0	Arnold-Chiari-Syndrom
Q01.0	Frontale Enzephalozele	Q20.0	Truncus arteriosus communis
Q01.1	Nasofrontale Enzephalozele	Q20.1	Re Doppelausstromventrikel [Double outlet right ventricle]
Q01.2	Okzipitale Enzephalozele	Q20.2	Linker Doppelausstromventrikel [Double outlet left ventricle]
Q01.8	Enzephalozele sonstiger Lokalisationen	Q20.3	Diskordante ventrikuloarterielle Verbindung
Q01.9	Enzephalozele, nnbez	Q20.4	Doppeleinstromventrikel [Double inlet ventricle]
Q02	Mikrozephalie	Q20.5	Diskordante atrioventrikuläre Verbindung
Q03.0	Fehlbildungen Aquaeductus cerebri	Q20.6	Vorhofisomerismus
Q03.1	Atresie Apertura mediana/Apertura laterales 4 Ventrikel	Q21.3	Falot-Tetralogie
Q03.8	Sonstiger angeborener Hydrozephalus	Q22.0	Pulmonalklappenatresie
Q03.9	Angeborener Hydrozephalus, nnbez	Q22.1	Angeborene Pulmonalklappenstenose
Q04.0	Angeborene Fehlbildungen Corpus callosum	Q22.2	Angeborene Pulmonalklappeninsuffizienz
Q04.1	Arrhinenzephalie	Q22.4	Angeborene Trikuspidalklappenstenose
Q04.2	Holoprosenzephalie-Syndrom	Q22.5	Ebstein-Anomalie
Q04.3	Sonstige Reduktionsdeformitäten Gehirn	Q22.6	Hypoplastisches Rechtsherzsyndrom
Q04.4	Septooptische Dysplasie	Q23.0	Angeborene Aortenklappenstenose
Q04.5	Megalenzephalie	Q23.1	Angeborene Aortenklappeninsuffizienz
Q05.0	Zervikale Spina bifida m Hydrozephalus	Q23.2	Angeborene Mitralklappenstenose
Q05.1	Thorakale Spina bifida m Hydrozephalus	Q23.3	Angeborene Mitralklappeninsuffizienz
Q05.2	Lumbale Spina bifida m Hydrozephalus	Q23.4	Hypoplastisches Linksherzsyndrom

Q24.3	Infundibuläre Pulmonalstenose	Q87.4	Marfan-Syndrom
Q24.4	Angeborene subvalvuläre Aortenstenose	Q87.5	Sonst angeb FehlbildSynd m sonst Skelettveränderungen
Q25.2	Atresie Aorta	Q87.8	Sonst nbez angeborene Fehlbildungssynde, ankl
Q25.3	Stenose Aorta (angeboren)	Q89.4	Siamesische Zwillinge
Q25.5	Atresie A pulmonalis	Q90.0	Trisomie 21, meiotische Non-disjunction
Q25.6	Stenose A pulmonalis (angeboren)	Q90.1	Trisomie 21, Mosaik (mitotische Non-disjunction)
Q26.0	Angeborene Stenose V cava	Q90.2	Trisomie 21, Translokation
Q26.2	Totale Fehleinmündung Lungenvenen	Q90.9	Down-Syndrom, nnbez
Q26.3	Partielle Fehleinmündung Lungenvenen	Q91.0	Trisomie 18, meiotische Non-disjunction
Q39.0	Ösophagusatresie oh Fistel	Q91.1	Trisomie 18, Mosaik (mitotische Non-disjunction)
Q39.1	Ösophagusatresie m Ösophagotrachealfistel	Q91.2	Trisomie 18, Translokation
Q39.2	Angeborene Ösophagotrachealfistel o Atresie	Q91.3	Edwards-Syndrom, nnbez
Q39.3	Angeborene Ösophagusstenose u -striktur	Q91.4	Trisomie 13, meiotische Non-disjunction
Q43.1	Hirschsprung-KH	Q91.5	Trisomie 13, Mosaik (mitotische Non-disjunction)
Q44.2	Atresie Gallengänge	Q91.6	Trisomie 13, Translokation
Q44.3	Angeborene Stenose u Striktur Gallengänge	Q91.7	Patau-Syndrom, nnbez
Q60.1	Nierenagenesie, beidseitig	Q92.0	Vollständige Trisomie, meiotische Non-disjunction
Q60.4	Nierenhypoplasie, beidseitig	Q92.1	Vollständige Trisomie, Mosaik (mitotische Non-disjunction)
Q60.6	Potter-Syndrom	Q92.2	Partielle Trisomie, Majorform
Q79.0	Angeborene Zwerchfellhernie	Q92.3	Partielle Trisomie, Minorform
Q79.2	Exomphalus	Z94.0	Zustand nach Nierentransplantation
Q79.3	Gastroschisis	Z94.1	Zustand nach Herztransplantation
Q86.0	Alkohol-Embryopathie (mit Dysmorphien)	Z94.2	Zustand nach Lungentransplantation
Q87.0	Angeb FehlbildSynd m vorwiegender Beteiligung Gesicht	Z94.3	Zustand nach Herz-Lungen-Transplantation
Q87.1	Angeb FehlbildSynd vorw m Kleinwuchs einherg	Z94.4	Zustand nach Lebertransplantation
Q87.2	Angeb FehlbildSynd m vorwiegend Beteiligung Extrem	Z94.80	Z n hämatopoet StammzTx oh ggw ImmSuppres
Q87.3	Angeb FehlbSynd m verm GewWachstum früh Kindesalter	Z94.81	Z n hämatopoet StammzTx m ggw ImmSuppres

Prozedur G18-3

44.5x.00↔	Revision einer Magenanastomose, n.n.bez.	46.22↔	Kontinente Ileostomie
44.5x.10↔	Revision e Magen Anast nach Billroth I und II Operation	46.24↔	Verzögerte Eröffnung einer Ileostomie
44.5x.20↔	Rev e Magen Anast na Roux Y Op o m intestinaler Intpos	46.31↔	Verzögerte Eröffnung einer anderen Enterostomie
44.5x.99↔	Revision einer Magenanastomose, sonstige	46.33↔	Anlage eines Duodenostomie
44.63.00↔	Verschluss einer anderen Magen fistel, n.n.bez.	46.34↔	Offen chirurgische Anlage einer Jejunostomie
44.63.11↔	Verschluss einer anderen Magen fistel, offen chirurgisch	46.39.00↔	Sonstige Enterostomie, n.n.bez.
44.63.12↔	Verschluss einer anderen Magen fistel, laparoskopisch	46.39.10↔	Sonst Enterostomie, Anlage einer Bishop-Koop-Anastomose
44.63.99↔	Verschluss einer anderen Magen fistel, sonstige	46.39.99↔	Sonstige Enterostomie, sonstige
45.50↔	Isolation eines Darmsegments, n.n.bez.	46.43.00↔	Sonst Revision eines künstlichen Dickdarmstomas, n.n.bez.
45.51↔	Isolation eines Dünndarmsegments	46.43.10↔	Plastische Erweiterung oder Einengung eines Kolostomas
45.52↔	Isolation eines Dickdarmsegments	46.43.11↔	Neueinpflanzung eines Kolostomas
45.62↔	Sonstige Teilresektion am Dünndarm	46.43.12↔	Abtragung des vorverlagerten Teiles eines Kolostomas
45.63.00↔	Totalexstirpation des Dünndarms, n.n.bez.	46.43.20↔	Umwandlung eines Kolostomas in ein kontinentes Stoma
45.63.99↔	Totalexstirpation des Dünndarms, sonstige	46.43.99↔	Sonst Revision eines künstlichen Dickdarmstomas, sonst
45.72↔	Zäkumresektion	46.52.00↔	Verschluss einer Kolostomie, n.n.bez.
45.73↔	Hemikolektomie rechts	46.52.10↔	Verschluss einer doppelläufigen Kolostomie
45.75↔	Hemikolektomie links	46.52.20↔	Verschluss einer endständigen Kolostomie
45.76↔	Sigmoidektomie	46.52.99↔	Verschluss einer Kolostomie, sonstige
45.79.00↔	Sonstige Teilresektion am Dickdarm, n.n.bez.	46.61↔	Fixierung des Dünndarms an der Bauchwand
45.79.10↔	Segmentresektion am Dickdarm	46.62↔	Sonstige Fixierung des Dünndarms
45.79.11↔	Resektion multipler Dickdarmsegmente	46.63↔	Fixierung des Dickdarms an der Bauchwand
45.79.12↔	Subtotale Kolektomie	46.64↔	Sonstige Fixierung des Dickdarms
45.79.20↔	Erweiterte Sigmaresektion	46.71↔	Naht einer Duodenalverletzung
45.79.21↔	Erweiterte Hemikolektomie rechts und links	46.72.11↔	Verschluss einer Duodenalfistel, offen chirurgisch
45.79.22↔	Erweiterte subtotale Kolonresektion	46.72.12↔	Verschluss einer Duodenalfistel, laparoskopisch
45.79.29↔	Sonstige erweiterte Teilresektion am Dickdarm	46.73↔	Naht einer Dünndarmverletzung, ausgenommen Duodenum
45.79.99↔	Sonstige Teilresektion am Dickdarm, sonstige	46.74.11↔	Verschluss einer Dünndfist, ausgen Duod, offen chir
45.90↔	Intestinale Anastomose, n.n.bez.	46.74.12↔	Verschluss e Dünndfist, ausgen Duod, laparoskopisch
45.91↔	Dünndarm-Dünndarm-Anastomose	46.75↔	Naht einer Dickdarmverletzung
45.92↔	Anastomose des Dünndarms zum Rektumstumpf	46.76.11↔	Verschluss einer Dickdarmfistel, offen chirurgisch
45.93↔	Sonstige Dünndarm-Dickdarm-Anastomose	46.76.12↔	Verschluss einer Dickdarmfistel, laparoskopisch
45.94↔	Dickdarm-Dickdarm-Anastomose	46.79.10↔	Naht einer sonstigen Darmverletzung
45.95↔	Anastomose zum Anus	46.79.21↔	Verschluss einer sonstigen Darmfistel, offen chir
46.01↔	Exteriorisation des Dünndarms	46.79.22↔	Verschluss einer sonstigen Darmfistel, laparoskopisch
46.03↔	Exteriorisation des Dickdarms	46.79.30↔	Erweiterungs- und Verschmälerungsplastik am Darm
46.10↔	Kolostomie, n.n.bez.	46.79.31↔	Longitudinale Darmverlängerung nach Bianchi
46.11↔	Temporäre Kolostomie	46.79.32↔	Serielle transverse Enteroplastie [STEP]
46.14↔	Verzögerte Eröffnung einer Kolostomie	46.79.39↔	Sonstige Darmverlängerung
46.20↔	Ileostomie, n.n.bez.	46.79.40↔	Anlegen eines Reservoirs, Dünndarm
46.21↔	Temporäre Ileostomie	46.79.41↔	Anlegen eines Reservoirs, Dickdarm

46.79.50↔	Revision eines Reservoirs, Dünndarm	48.75↔	Abdominale Rektopexie
46.79.51↔	Revision eines Reservoirs, Dickdarm	48.76.00↔	Sonstige Rektopexie, n.n.bez.
46.79.99↔	Sonstige Rekonstruktion am Darm, sonstige	48.76.10↔	Rektopexie durch Rectotomia posterior
46.80↔	Intra-abdominale Manipulation am Darm, n.n.bez.	48.76.11↔	Extraanale Mukosaresektion (Rehn-Delorme)
46.81↔	Intra-abdominale Manipulation am Dünndarm	48.76.99↔	Sonstige Rektopexie, sonstige
46.82↔	Intra-abdominale Manipulation am Dickdarm	48.79↔	Sonstige Rekonstruktion am Rektum
46.93↔	Revision einer Dünndarmanastomose	70.72.00↔	Verschluss einer kolovaginalen Fistel, n.n.bez.
46.94↔	Revision einer Dickdarmanastomose	70.72.10↔	Verschluss e kolovaginalen Fistel, offen chir (abd)
46.97.00↔	Darmtransplantation, n.n.bez.	70.72.20↔	Verschluss einer kolovaginalen Fistel, vaginal
46.97.10↔	Darmtransplantation, DünndRetx w dess stat Aufhñ	70.72.30↔	Verschluss einer kolovaginalen Fistel, laparoskopisch
46.97.99↔	Darmtransplantation, sonstige	70.72.99↔	Verschluss einer kolovaginalen Fistel, sonstige
48.1↔	Proktostomie	70.73.00↔	Verschluss einer rektovaginalen Fistel, n.n.bez.
48.71↔	Naht einer Rektumverletzung	70.73.10↔	Verschluss e rektovaginalen Fistel, offen chir (abd)
48.72↔	Verschluss einer Proktostomie	70.73.20↔	Verschluss einer rektovaginalen Fistel, vaginal
48.73↔	Verschluss einer anderen rektalen Fistel	70.73.30↔	Verschluss einer rektovaginalen Fistel, laparoskopisch
48.74↔	Rektorektostomie	70.73.99↔	Verschluss einer rektovaginalen Fistel, sonstige

Prozedur G18-4

29.33.00↔	(Partielle) Pharyngektomie, n.n.bez.	38.36.16↔	Resektion der A. mesenterialis mit Anastomose
29.33.10↔	Partielle Pharyngektomie, ohne Rekonstruktion	38.36.17↔	Resektion der A. iliaca mit Anastomose
29.33.11↔	Part Pharyngekt, Rekonstruktion m gestielt reg o Fernl	38.36.19↔	Resektion von viszeralen Arterien mit Anastomose, sonst
29.33.12↔	Part Pharyngekt, Reko m fr mikrovaskanast Tx	38.36.99↔	Resektion von abdominalen Arterien mit Anastomose, sonst
29.33.20↔	Totale Pharyngekt, Reko m gestielt reg o Fernl	38.45.00↔	Resektion von thorakalen Blutgefässen mit Ersatz, n.n.bez.
29.33.21↔	Tt Phryngkt, Rk m fr mkrvsknst Tx, fr Drmtr o Mgnhchzq	38.45.10↔	Resektion der thorakalen Aorta mit Ersatz, n.n.bez.
29.33.99↔	(Partielle) Pharyngektomie, sonstige	38.45.11↔	Resektion Aorta ascendens od des Aortenbogens mit Ersatz
31.73↔	Verschluss einer anderen trachealen Fistel	38.45.12↔	Resektion der Aorta thoracica mit Ersatz
34.84↔	Sonstige plastische Rekonstruktion am Zwerchfell	38.45.13↔	Resektion der Aorta thoracoabdominalis mit Ersatz
37.31.00↔	Perikardektomie, n.n.bez.	38.45.14↔	Resektion der thorakalen Aorta und Ersatz mit Hybridprothese
37.31.10↔	Perikardektomie, partiell	38.45.19↔	Resektion der thorakalen Aorta mit Ersatz, sonstige
37.31.20↔	Perikardektomie, total	38.45.20↔	Resektion sonstr thorakaler Arterien mit Ersatz, n.n.bez.
37.31.30↔	Adhäsionlyse am Perikard	38.45.21↔	Resektion der A. pulmonalis mit Ersatz
37.31.99↔	Perikardektomie, sonstige	38.45.22↔	Resektion des Truncus brachiocephalicus mit Ersatz
38.04.00↔	Inzision der Aorta, n.n.bez.	38.45.29↔	Resektion sonstiger thorakaler Arterien mit Ersatz
38.04.10↔	Inzision von Aorta ascendens und Aortenbogen	38.45.30↔	Resektion thorakaler Venen mit Ersatz, n.n.bez.
38.04.20↔	Inzision der Aorta ascendens	38.45.31↔	Resektion der V. cava superior mit Ersatz
38.04.30↔	Inzision der Aorta abdominalis	38.45.38↔	Resektion sonstiger tiefer thorakaler Venen mit Ersatz
38.04.99↔	Inzision der Aorta, sonstige	38.45.39↔	Resektion thorakaler Venen mit Ersatz, sonstige
38.05.00↔	Inzision von anderen thorakalen Gefässen, n.n.bez.	38.45.99↔	Resektion von thorakalen Blutgefässen mit Ersatz, sonst
38.05.10↔	Inzision von anderen thorakalen Arterien	38.47.00↔	Resektion von abdominalen Venen mit Ersatz, n.n.bez.
38.05.20↔	Inzision von thorakalen Venen, n.n.bez.	38.47.10↔	Resektion von tiefen abdominalen Venen mit Ersatz, n.n.bez.
38.05.21↔	Inzision von thorakalen tiefen Venen	38.47.11↔	Resektion der V. cava inferior mit Ersatz
38.05.29↔	Inzision von thorakalen Venen, sonstige	38.47.12↔	Resektion der V. iliaca mit Ersatz
38.05.99↔	Inzision von anderen thorakalen Gefässen, sonstige	38.47.19↔	Resektion von tiefen abdominalen Venen mit Ersatz, sonst
38.07.00↔	Inzision von abdominalen Venen, n.n.bez.	38.47.99↔	Resektion von abdominalen Venen mit Ersatz, sonstige
38.07.10↔	Inzision von tiefen abdominalen Venen, n.n.bez.	38.63.00↔	Sonst Exzision von Gefässen der oberen Extremität, n.n.bez.
38.07.11↔	Inzision der V. cava inferior	38.63.10↔	Sonst Exzision von Arterien der oberen Extremität, n.n.bez.
38.07.12↔	Inzision der V. iliaca	38.63.11↔	Sonstige Exzision von Arterien der Hand
38.07.19↔	Inzision von tiefen abdominalen Venen, sonstige	38.63.19↔	Sonst Exzision von Arterien der oberen Extremität, sonst
38.07.99↔	Inzision von abdominalen Venen, sonstige	38.63.20↔	Sonst Exzision von Venen der oberen Extremität, n.n.bez.
38.35.00↔	Resektion von thorakalen Gefässen mit Anastomose, n.n.bez.	38.63.21↔	Sonst Exzision von tiefen Venen der oberen Extremität
38.35.10↔	Resektion von thorakalen Arterien mit Anastomose, n.n.bez.	38.63.29↔	Sonst Exzision von Venen der oberen Extremität, sonst
38.35.11↔	Resektion der A. subclavia mit Anastomose	38.63.99↔	Sonst Exzision von Gefässen der oberen Extremität, sonst
38.35.12↔	Resektion des Truncus brachiocephalicus mit Anastomose	38.64.00↔	Sonstige Exzision der Aorta, n.n.bez.
38.35.13↔	Resektion der A. pulmonalis mit Anastomose	38.64.10↔	Sonstige Exzision der thorakalen Aorta
38.35.19↔	Resektion von thorakalen Arterien mit Anastomose, sonst	38.64.20↔	Sonstige Exzision der Aorta abdominalis
38.35.20↔	Resektion von thorakalen Venen mit Anastomose, n.n.bez.	38.64.99↔	Sonstige Exzision der Aorta, sonstige
38.35.21↔	Resektion der V. pulmonalis mit Anastomose	38.65.00↔	Sonstige Exzision von thorakalen Gefässen, n.n.bez.
38.35.22↔	Resektion der V. subclavia mit Anastomose	38.65.10↔	Sonstige Exzision von thorakalen Arterien
38.35.23↔	Resektion der V. cava superior mit Anastomose	38.65.20↔	Sonstige Exzision von thorakalen Venen, n.n.bez.
38.35.28↔	Res von thorakalen von sonstigen tiefen Venen m Anast	38.65.21↔	Sonstige Exzision der V. cava superior
38.35.29↔	Resektion von thorakalen Venen mit Anastomose, sonstige	38.65.22↔	Sonstige Exzision von sonstigen tiefen thorakalen Venen
38.35.99↔	Resektion von thorakalen Gefässen mit Anastomose, sonst	38.65.29↔	Sonstige Exzision von thorakalen Venen, sonstige
38.36.00↔	Resektion von abdominalen Arterien mit Anastomose, n.n.bez.	38.65.99↔	Sonstige Exzision von thorakalen Gefässen, sonstige
38.36.10↔	Resektion von viszeralen Arterien mit Anastomose, n.n.bez.	38.85.00↔	So chir Verschluss von and thorakalen Gef, n.n.bez.
38.36.11↔	Resektion des Truncus coeliacus mit Anastomose	38.85.10↔	So chir Verschluss von and thorakalen Aa, n.n.bez.
38.36.12↔	Resektion der A. gastrica mit Anastomose	38.85.11↔	Sonstiger chirurgischer Verschluss der A. subclavia
38.36.13↔	Resektion der A. hepatica mit Anastomose	38.85.12↔	Sonstiger chirurgischer Verschluss der A. pulmonalis
38.36.14↔	Resektion der A. lienalis mit Anastomose	38.85.13↔	Sonstr chirurgischer Verschluss des Truncus brachiocephalicus
38.36.15↔	Resektion der A. renalis mit Anastomose	38.85.19↔	So chir Verschluss von and thorakalen Aa, sonstige

38.85.20↔	So chir Verschluss von thorakalen Venen, n.n.bez.	39.57.50↔	Plast Reko abd Venen m synth Patch Graft, n.n.bez.
38.85.21↔	Sonstiger chirurgischer Verschluss der V. cava superior	39.57.51↔	Plast Reko d V. cava inferior m synth Patch Graft
38.85.22↔	Sonstiger chirurgischer Verschluss der V. pulmonalis	39.57.52↔	Plast Reko d V. iliaca m synthetischem Patch Graft
38.85.23↔	Sonstiger chirurgischer Verschluss der V. subclavia	39.57.59↔	Plast Reko abd Venen m synthetischem Patch Graft, so
38.85.28↔	So chir Verschluss von sonst tiefen thorakalen Venen	39.57.60↔	Plst Rk v Gf d unt Extm m synth Ptch Grft, n.n.bz.
38.85.29↔	So chir Verschluss von thorakalen Venen, sonstige	39.57.61↔	Plast Reko von Aa d unteren Extrem m synth Patch Graft
38.85.99↔	So chir Verschluss von and thorakalen Gef, sonstige	39.57.62↔	Plast Reko d V. fem und V.poplitea m synth Patch Graft
39.1↔	Intra-abdominaler venöser Shunt	39.57.63↔	Plst Rk v snst tief Vv d unt Extm m synth Ptch Grft
39.56.00↔	Plast Rekonstruktion e Blgef m GewPatch, n.n.bez.	39.57.64↔	Plst Rk v obrfl Vv d Obsrchnkls m synth Ptch Grft
39.56.10↔	Plast Reko von Gef an Kopf u Ha m GewPatch, n.n.bez.	39.57.69↔	Plast Reko v Gef d unt Extrem m synth Patch Graft, so
39.56.11↔	Plastische Rekonstruktion von intrakr Gef m GewPatch	39.57.99↔	Plast Reko m synthetischem Patch Graft, sonstige
39.56.12↔	Plastische Rekonstruktion der V. jugularis mit Gewebe-Patch	39.58↔	Plast Rekonstruktion e Blgef m Patch Graft n.n.bez.
39.56.19↔	Plast Reko von Gef an Kopf und Ha m GewPatch, so	42.01↔	Inzision einer Ösophagealmembran
39.56.20↔	Plast Reko von Gef d ob Extrem m GewPatch, n.n.bez.	42.09.00↔	Andere Inzision am Ösophagus, n.n.bez.
39.56.21↔	Plast Rekonstruktion von Aa d ob Extrem m GewPatch	42.09.11↔	Andere Inzision am Ösophagus, offen chirurgisch
39.56.22↔	Plst Rk d V. sbcl, V. axll u V. brchiocphlc m GwPtch	42.09.12↔	Andere Inzision am Ösophagus, laparoskopisch
39.56.23↔	Plast Reko v sonst tief Venen d ob Extrem m GewPatch	42.09.99↔	Andere Inzision am Ösophagus, sonstige
39.56.29↔	Plast Reko von Gef d ob Extrem m GewPatch, sonstige	42.10↔	Ösophagostomie, n.n.bez.
39.56.30↔	Plast Reko von thorakalen Gef m GewPatch, n.n.bez.	42.11↔	Zervikale Ösophagostomie
39.56.31↔	Plastische Rekonstruktion der thorak Aorta mit Gewebe-Patch	42.12↔	Exteriorisation einer ösophagealen Tasche
39.56.32↔	Plastische Rekonstruktion der V. pulmonalis mit Gewebe-Patch	42.19↔	Sonstige Fistulisierung des Ösophagus nach aussen
39.56.33↔	Plastische Rekonstruktion der V. cava sup mit Gewebe-Patch	42.25↔	Offene Biopsie am Ösophagus
39.56.39↔	Plast Reko von thorakalen Gef m GewPatch, sonstige	42.31↔	Lokale Exzision eines Ösophagus-Divertikels
39.56.40↔	Plastische Rekonstruktion abd Aa m GewPatch, n.n.bez.	42.32↔	Lokale Exzision von and Läsion oder Gewebe aus Ösophagus
39.56.41↔	Plastische Rekonstruktion der abdom Aorta mit Gewebe-Patch	42.39↔	Sonst Destruktion von Läsion oder Gewebe aus Ösophagus
39.56.42↔	Plast Rekonstruktion des Truncus coeliacus mit Gewebe-Patch	42.40↔	Ösophagektomie, n.n.bez.
39.56.43↔	Plastische Rekonstruktion der A. gastrica mit Gewebe-Patch	42.41.00↔	Partielle Ösophagektomie, n.n.bez.
39.56.44↔	Plastische Rekonstruktion der A. hepatica mit Gewebe-Patch	42.41.10↔	Partielle Ösophagekt oh Wiederherstellung der Kontinuität
39.56.45↔	Plastische Rekonstruktion der A. lienalis mit Gewebe-Patch	42.41.20↔	Partielle Ösophagekt mit Wiederherstellung der Kontinuität
39.56.46↔	Plastische Rekonstruktion der A. renalis mit Gewebe-Patch	42.41.99↔	Partielle Ösophagektomie, sonstige
39.56.47↔	Plast Rekonstruktion der A. mesenterica mit Gewebe-Patch	42.42.00↔	Totale Ösophagektomie, n.n.bez.
39.56.48↔	Plastische Rekonstruktion der A. iliaca mit Gewebe-Patch	42.42.10↔	Totale Ösophagektomie, oh Wiederherst der Kontinuität
39.56.49↔	Plastische Rekonstruktion abd Aa m GewPatch, sonstige	42.42.20↔	Tot Ösophagektomie, m Wiedhst d Kont, transmediastinal
39.56.50↔	Plast Rekonstruktion abd Venen m GewPatch, n.n.bez.	42.42.21↔	Tot Ösophagektomie, m Wiedhst d Kont, thorakoabdominal
39.56.51↔	Plast Rekonstruktion der V. cava inferior mit Gewebe-Patch	42.42.29↔	Tot Ösophagektomie, m Wiedhst d Kont, so Zugang
39.56.52↔	Plastische Rekonstruktion der V. iliaca mit Gewebe-Patch	42.42.99↔	Totale Ösophagektomie, sonstige
39.56.59↔	Plast Rekonstruktion abd Venen m GewPatch, sonstige	42.82↔	Naht einer Ösophagus-Verletzung
39.56.60↔	Plast Reko von Gef d unt Extrem m GewPatch, n.n.bez.	42.83↔	Verschluss einer Ösophagostomie
39.56.61↔	Plast Reko von Aa d unteren Extrem m GewPatch	42.88.00↔	Entfernung von Prothesen aus dem Ösophagus, n.n.bez.
39.56.62↔	Plast Reko d V. fem und V.poplitea m GewPatch	42.88.11↔	Entf von Prothesen aus dem Ösophagus, offen chirurg
39.56.63↔	Plast Reko v sonst tief Venen d unt Extrem m GewPatch	42.88.12↔	Entf von Prothesen aus dem Ösophagus, laparoskopisch
39.56.64↔	Plast Reko v oberfl Venen d Oberschenkels m GewPatch	42.88.99↔	Entfernung von Prothesen aus dem Ösophagus, sonstige
39.56.69↔	Plast Reko von Gef d unteren Extrem m GewPatch, so	42.89↔	Sonstige Rekonstruktion am Ösophagus
39.56.99↔	Plast Rekonstruktion e Blgef m GewPatch, sonstige	42.99.00↔	Sonstige Operation am Ösophagus, n.n.bez.
39.57.00↔	Plast Reko m synthetischem Patch Graft, n.n.bez.	42.99.10↔	Sonst Op am Ösophagus, Spermoperation am Ösophagus
39.57.10↔	Plst Rk v Gf an Kpf u H m synth Ptch Grft, n.n.bz.	42.99.99↔	Sonstige Operation am Ösophagus, sonstige
39.57.11↔	Plast Reko von intrakr Gef m synthetischem Patch Graft	43.0↔	Gastrotomie
39.57.12↔	Plast Reko v extrk Aa an Kopf u Ha m synth Patch Graft	43.42↔	Lokale Exzision von anderer Läsion oder Gewebe am Magen
39.57.13↔	Plast Reko d V. jugularis m synthetischem Patch Graft	43.49↔	Sonstige Destruktion von Läsion oder Gewebe am Magen
39.57.19↔	Plast Reko v Gef an Kopf u Ha m synth Patch Graft, so	43.5↔	Partielle Gastrektomie mit Anastomose zum Ösophagus
39.57.20↔	Plst Rk v Gf d ob Extm m synth Ptch Grft, n.n.bz.	43.6x.00↔	Partielle Gastrektomie m Anastom zum Duodenum, n.n.bez.
39.57.21↔	Plast Reko von Aa d ob Extrem m synth Patch Graft	43.6x.10↔	Pylorusresektion mit Anastomose zum Duodenum
39.57.22↔	Plst Rk d V. sbcl, V. axll u V. brchiocphlc m synth Ptch Grft	43.6x.20↔	Billroth I
39.57.23↔	Plst Rk v snst tief Vv d ob Extm m synth Ptch Grft	43.6x.99↔	Partielle Gastrektomie m Anastom zum Duodenum, sonst
39.57.29↔	Plast Reko von Gef d ob Extrem m synth Patch Graft, so	43.7x.00↔	Partielle Gastrektomie mit Anastomose zum Jejunum, n.n.bez.
39.57.30↔	Plast Reko von thor Gef m synth Patch Graft, n.n.bez.	43.7x.10↔	Partielle Gastrekt (2/3Resektion) mit Anast zum Jejun
39.57.31↔	Plast Reko d thorakalen Aort m synth Patch Graft	43.7x.20↔	Partielle Gastrekt (4/5Resektion) mit Anast zum Jejun
39.57.32↔	Plast Reko d V. pulmon m synthetischem Patch Graft	43.7x.99↔	Partielle Gastrektomie mit Anastomose zum Jejunum, sonst
39.57.33↔	Plast Reko d V. cava superior m synth Patch Graft	43.89.00↔	Sonstige partielle Gastrektomie, n.n.bez.
39.57.39↔	Plast Reko von thorakalen Gef m synth Patch Graft, so	43.89.10↔	Segmentresektion des Magens
39.57.40↔	Plast Reko abd Aa m synth Patch Graft, n.n.bez.	43.89.20↔	Bipank Diversion des Magens nach Scopinaro, offen chir
39.57.41↔	Plast Reko d abd Aort m synthetischem Patch Graft	43.89.21↔	Bipank Divers d Magens nach Scopinaro, laparoskopisch
39.57.42↔	Plast Reko d Truncus coeliacus m synth Patch Graft	43.89.30↔	Bipank Divers d Magens mit DuodenalSwitch, offen chir
39.57.43↔	Plast Reko d A. gastrica m synthetischem Patch Graft	43.89.31↔	Bipank Divers d Magens mit DuodSwitch, laparoskopisch
39.57.44↔	Plast Reko d A. hepatica m synthetischem Patch Graft	43.89.40↔	Sleeve resection, offen chirurgisch
39.57.45↔	Plast Reko d A. lienalis m synthetischem Patch Graft	43.89.41↔	Sleeve resection, laparoskopisch
39.57.46↔	Plast Reko d A. renalis m synthetischem Patch Graft	43.89.50↔	DuodSwitch na Sleeve res (Zweiteingriff), offen chir
39.57.47↔	Plast Reko d A. mesenterica m synth Patch Graft	43.89.51↔	DuodSwitch na Sleeve res (Zweiteingriff), laparask
39.57.48↔	Plast Reko d A. iliaca m synthetischem Patch Graft	43.89.90↔	Sonstige atypische partielle Gastrektomie
39.57.49↔	Plast Reko abd Aa m synthetischem Patch Graft, so	43.89.99↔	Sonstige partielle Gastrektomie, sonstige

44.00↔	Vagotomie, n.n.bez.	44.64↔	Gastropexie
44.01↔	Trunkuläre Vagotomie	44.65.00↔	Ösophagogastroplastik, n.n.bez.
44.02↔	Superselektive Vagotomie	44.65.10↔	Ösophagogastroplastik, Kardioplastik, offen chirurgisch
44.03↔	Sonstige selektive Vagotomie	44.65.20↔	Ösophagogastroplastik, (Hemi-)Fundoplikatio, offen chir
44.15↔	Offene Biopsie am Magen	44.65.30↔	Ösphggstrplstik, Vrt Gstrpl n Msn, offn chr
44.21↔	Dilatation des Pylorus durch Inzision	44.65.99↔	Ösophagogastroplastik, sonstige
44.29↔	Sonstige Pyloroplastik	44.66↔	So Massnahm zur Reko d ösophogastrischen Spinktfunkt
44.31↔	Hoher Magen-Bypass	44.67.00↔	Lprsk Mssnhm z Rk d ösphggstrschn Spnktnkt, n.n.bz.
44.38↔	Laparoskopische Gastroenterostomie	44.67.10↔	Lsk Msn z Rk d ösphggstrschn Spnktnkt, Krdplstik, Lsk
44.39↔	Sonstige Gastroenterostomie	44.67.20↔	Lsk Msn z Rk d ösphggstr Spnktnkt, (Hm)Fndplktio, Lsk
44.40↔	Übernähung eines peptischen Ulkus, n.n.bez.	44.67.99↔	Lprsk Mssnhm z Rk d ösphggstrschn Spnktnkt, so
44.41↔	Übernähung eines Ulcus ventriculi	44.68.00↔	Laparoskopische Gastroplastik, n.n.bez.
44.42↔	Übernähung eines Ulcus duodeni	44.68.10↔	Laparask Gastropl, Vert Gastropl na Mason, (laparask)
44.49.00↔	Sonstige Blutstillung in Magen oder Duodenum, n.n.bez.	44.68.99↔	Laparoskopische Gastroplastik, sonstige
44.49.10↔	Sklerosierung von Fundusvarizen, offen chirurgisch	44.69↔	Sonstige Rekonstruktion am Magen
44.49.11↔	Sklerosierung von Fundusvarizen, laparoskopisch	44.91↔	Offene Ligatur von Magenvarizen
44.49.20↔	Ligatur von Fundusvarizen, offen chirurgisch	44.92↔	Intraoperative Manipulation am Magen
44.49.21↔	Ligatur von Fundusvarizen, laparoskopisch	52.99.00↔	Sonstige offene Operation am Pankreas, n.n.bez.
44.49.30↔	Sperroperation am Fundus	52.99.10↔	Sonstige off Op a Pankreas, Dilat d Duct pancr
44.49.99↔	Sonstige Blutstillung in Magen oder Duodenum, sonstige	52.99.20↔	Sonstige off Op a Pankr, Plast Reko d Duct pancr
44.5x.00↔	Revision einer Magenanastomose, n.n.bez.	52.99.99↔	Sonstige offene Operation am Pankreas, sonstige
44.5x.10↔	Revision e Magenanst nach Billroth I und IIOperation	53.7↔	Operation einer Zwerchfellhernie, abdominaler Zugang
44.5x.20↔	Rev e Magenanst na RouxYOp o m intestinaler Intpos	53.80↔	Op e Zwerchfellhernie d thorakalen Zugang, n.n.bez.
44.5x.99↔	Revision einer Magenanastomose, sonstige	53.81↔	Plikatur des Zwerchfells
44.61↔	Naht einer Magenverletzung	53.82↔	Operation einer parasternalen Hernie

Prozedur G18-5

50.12↔	Offene Biopsie an der Leber	50.25↔	Laparoskop Exzision von Läsion oder Gewebe an der Leber
50.14↔	Laparoskopische Leberbiopsie	50.26↔	Sonstige und Ni näh bez Exz von Läs oder Gew an d Leb
50.21↔	Marsupialisation einer Leberläsion	50.29.00↔	Sonstige Destruktion einer Läsion der Leber, n.n.bez.
50.22.00↔	Partielle Hepatektomie, n.n.bez.	50.29.10↔	Perkutane Destruktion einer Läsion der Leber, n.n.bez.
50.22.10↔	Prt Hptkt, Prk Prt Hptkt (Lk Exz, Endzstnrskti, Keilrs)	50.29.11↔	Prkt Destrukt e Läsion dr Leber durch Alkinjekt
50.22.20↔	Partielle Hepatektomie, Endozystenresektion, offen chir	50.29.12↔	Prkt Destrukt e Läsion dr Leber durch Thermthp
50.22.21↔	Partielle Hepatektomie, Endozystenresektion, laparoskopisch	50.29.13↔	Prkt Destrukt e Läsion dr Leber durch Kyrothp
50.22.30↔	Partielle Hepatektomie, Keilresektion, offen chirurgisch	50.29.14↔	Prkt Destrukt e Läsion dr Leber durch Laser
50.22.31↔	Partielle Hepatektomie, Keilresektion, laparoskopisch	50.29.19↔	Perkutane Destruktion einer Läsion der Leber, sonstige
50.22.40↔	Partielle Hepatektomie, Resektion eines Lebersegments	50.29.99↔	Sonstige Destruktion einer Läsion der Leber, sonstige
50.22.41↔	Part Hepatekt, Res mehr Ni zusammenhängender Leberseg	50.3x.00↔	Lobektomie der Leber, n.n.bez.
50.22.42↔	Part Hepatekt, Part Hepatekt zur Transplantation	50.3x.01↔	Lobekt / Hemihepekt / Res mehr Leberseg, auss zur Tx
50.22.99↔	Partielle Hepatektomie, sonstige	50.3x.08↔	Sgmntsrktion, S o n.n.bez. Ant Lbrsrktion, auss z Tx
50.23↔	Offene Exzision von Läsion oder Gewebe an der Leber	50.3x.18↔	So o n.n.bez. Anat Leberresektion, zur Transplantation

Prozedur G18-6

07.22.00↔	Einseitige Adrenaektomie, n.n.bez.	38.34.10↔	Resektion d Aort ascendens und d Aortenbogens m Anast
07.22.10↔	Einseitige Adrenaektomie, ohne Ovaektomie	38.34.20↔	Resektion der Aorta descendens mit Anastomose
07.22.11↔	Einseitige Adrenaektomie, mit Ovaektomie	38.34.30↔	Resektion der Aorta abdominalis mit Anastomose
07.22.12↔	Einseitige Adrenaektomie, Rest-Adrenaektomie	38.34.99↔	Resektion der Aorta mit Anastomose, sonstige
07.22.99↔	Einseitige Adrenaektomie, sonstige	38.36.00↔	Resektion von abdominalen Arterien mit Anastomose, n.n.bez.
07.29↔	Sonstige partielle Adrenaektomie	38.36.10↔	Resektion von viszerale Arterien mit Anastomose, n.n.bez.
07.3↔	Beidseitige Adrenaektomie	38.36.11↔	Resektion des Truncus coeliacus mit Anastomose
38.14.00↔	Endarterektomie der Aorta, n.n.bez.	38.36.12↔	Resektion der A. gastrica mit Anastomose
38.14.10↔	Endarterektomie von Aorta ascendens und Aortenbogen	38.36.13↔	Resektion der A. hepatica mit Anastomose
38.14.20↔	Endarterektomie der Aorta descendens	38.36.14↔	Resektion der A. lienalis mit Anastomose
38.14.30↔	Endarterektomie der Aorta abdominalis	38.36.15↔	Resektion der A. renalis mit Anastomose
38.14.99↔	Endarterektomie der Aorta, sonstige	38.36.16↔	Resektion der A. mesenterialis mit Anastomose
38.16.00↔	Endarterektomie von abdominalen Arterien, n.n.bez.	38.36.17↔	Resektion der A. iliaca mit Anastomose
38.16.10↔	Endarterektomie von viszerale Arterien, n.n.bez.	38.36.19↔	Resektion von viszerale Arterien mit Anastomose, sonst
38.16.11↔	Endarterektomie des Truncus coeliacus	38.36.99↔	Resektion von abdominalen Arterien mit Anastomose, sonst
38.16.12↔	Endarterektomie der A. gastrica	38.37.00↔	Resektion von abdominalen Venen mit Anastomose, n.n.bez.
38.16.13↔	Endarterektomie der A. hepatica	38.37.10↔	Resektion von tiefen abdomin Venen mit Anastomose, n.n.bez.
38.16.14↔	Endarterektomie der A. lienalis	38.37.11↔	Resektion der V. cava inferior mit Anastomose
38.16.15↔	Endarterektomie der A. renalis	38.37.12↔	Resektion der V.iliaca mit Anastomose
38.16.16↔	Endarterektomie der A. mesenterialis	38.37.19↔	Resektion von tiefen abdomin Venen mit Anastomose, sonst
38.16.17↔	Endarterektomie der A. lumbalis	38.37.99↔	Resektion von abdominalen Venen mit Anastomose, sonst
38.16.18↔	Endarterektomie der A. iliaca	38.44.00↔	Resektion der Aorta abdominalis mit Ersatz, n.n.bez.
38.16.19↔	Endarterektomie von viszerale Arterien, sonstige	38.44.10↔	Resektion der Aorta abdominalis, suprarenal mit Ersatz
38.16.99↔	Endarterektomie von abdominalen Arterien, sonstige	38.44.11↔	Resektion der Aorta abdominalis, infrarenal mit Ersatz
38.34.00↔	Resektion der Aorta mit Anastomose, n.n.bez.	38.44.12↔	Resektion der Aorta abdominalis, juxtarenal mit Ersatz

38.44.99↔	Resektion der Aorta abdominalis mit Ersatz, sonstige	56.51.30↔	Aufb e kut Ureteroileostomie, m Darmres (kontin Stoma)
38.46↔	Resektion von abdominalen Arterien mit Ersatz	56.51.99↔	Aufbau einer kutanen Ureteroileostomie, sonstige
38.47.00↔	Resektion von abdominalen Venen mit Ersatz, n.n.bez.	56.52.00↔	Revision einer kutanen Ureteroileostomie, n.n.bez.
38.47.10↔	Resektion von tiefen abdominalen Venen mit Ersatz, n.n.bez.	56.52.10↔	Rev e kut Uretilst, m Darminterponat [Conduit]
38.47.11↔	Resektion der V. cava inferior mit Ersatz	56.52.20↔	Rev e kut Ureteroileostomie, m Darmres (kontin Stoma)
38.47.12↔	Resektion der V. iliaca mit Ersatz	56.52.99↔	Revision einer kutanen Ureteroileostomie, sonstige
38.47.19↔	Resektion von tiefen abdominalen Venen mit Ersatz, sonst	56.61.00↔	Aufbau einer anderen kutanen Ureterostomie, n.n.bez.
38.47.99↔	Resektion von abdominalen Venen mit Ersatz, sonstige	56.61.10↔	Afb e and kt Urtrst, Urtrkneostmie u Trnsrkrnstmie, Lsk
38.7x.00↔	Unterbrechung der Vena cava, n.n.bez.	56.61.20↔	Afb e and kt Urtrs, Uwdl e and sprvs Hrmb l i e kn Urtrst
38.7x.10↔	Unterbrechung des V. cava chirurgisch, n.n.bez.	56.61.99↔	Aufbau einer anderen kutanen Ureterostomie, sonstige
38.7x.11↔	Einsetzen e Antiembolie-Schirmes in die V. cava, chirurgisch	56.62↔	Revision einer anderen kutanen Ureterostomie
38.7x.12↔	Entfernung e AntiembolieSchirmes in d V. cava, chir	56.71.00↔	Harnableitung in den Darm, n.n.bez.
38.7x.13↔	Ligatur oder Plicatue der V. cava, chirurgische	56.71.10↔	Ureterosigmoideostomie m Reservoirbildung, offen chir
38.7x.19↔	Chirurgische Unterbrechung des V. cava, chirurgisch, sonst	56.71.11↔	Ureterosigmoideostomie mit Reservoirbildung, laparask
38.7x.20↔	Unterbrechung d V. cava, Perk transluminal, n.n.bez.	56.71.20↔	Umwandlung e and suprades Harnabl i e Harnabl i D Darm
38.7x.23↔	Ligatur oder Plikatur der V. cava, perkutan transluminal	56.71.99↔	Harnableitung in den Darm, sonstige
38.7x.29↔	Intrvntionll Untbr d V. Cv, Prk trnsmnl, S	56.72↔	Revision einer ureterointestinalen Anastomose
38.7x.99↔	Unterbrechung der Vena cava, sonstige	57.6x.00↔	Partielle Zystektomie, n.n.bez.
38.84.00↔	Sonstiger chirurgischer Verschluss der Aorta, n.n.bez.	57.6x.10↔	Part Zystektomie, oh Ureterneoimplantation, offen chir
38.84.10↔	Sonstiger chirurgischer Verschluss der thorakalen Aorta	57.6x.11↔	Part Zystektomie, oh Ureterneoimplantation, laparask
38.84.20↔	Sonstr chirurgischer Verschluss der Aorta abdominalis	57.6x.12↔	Part Zystekt, m eins o beids Ureterneoimpl, offen chir
38.84.99↔	Sonstiger chirurgischer Verschluss der Aorta, sonstige	57.6x.13↔	Part Zystekt, m eins o beids Ureterneoimpl, laparask
41.43↔	Partielle Splenektomie	57.6x.20↔	Prt Zystkt, Sprtrg o sbtt Rsktion, o Urtrnimpl, off chr
41.5↔	Totale Splenektomie	57.6x.21↔	Prt Zystkt, Sprtrg o sbtt Rs, oh Urtrneoimpl, lprsk
50.22.00↔	Partielle Hepatektomie, n.n.bez.	57.6x.22↔	Prt Zystkt, Sprtrg o sbtt Rs m o bds Urtimepl, off chr
50.22.10↔	Prt Hptkt, Prk Prt Hptkt (Lk Exz, Endzstnrskti, Keilrs)	57.6x.23↔	Prt Zystkt, Sprtrg o sbt Rs m eins o beids Urtimepl, Lsk
50.22.20↔	Partielle Hepatektomie, Endozystenresektion, offen chir	57.6x.99↔	Partielle Zystektomie, sonstige
50.22.21↔	Partielle Hepatektomie, Endozystenresektion, laparoskopisch	57.71.00↔	Radikale Zystektomie, n.n.bez.
50.22.30↔	Partielle Hepatektomie, Keilresektion, offen chirurgisch	57.71.10↔	Rad Zystektomie, oh Urethrektomie, b Mann, offen chir
50.22.31↔	Partielle Hepatektomie, Keilresektion, laparoskopisch	57.71.11↔	Rad Zystektomie, oh Urethrektomie, b Mann, laparask
50.22.40↔	Partielle Hepatektomie, Resektion eines Lebersegments	57.71.20↔	Rad Zystektomie, m Urethrektomie, b Mann, offen chir
50.22.41↔	Part Hepatekt, Res mehr Ni zusammenhängender Leberseg	57.71.21↔	Rad Zystektomie, m Urethrektomie, b Mann, laparask
50.22.42↔	Part Hepatekt, Part Hepatekt zur Transplantation	57.71.30↔	Rad Zystektomie, oh Urethrekt, b d Frau, offen chir
50.22.99↔	Partielle Hepatektomie, sonstige	57.71.31↔	Rad Zystektomie, oh Urethrektomie, b d Frau, laparask
50.23↔	Offene Exzision von Läsion oder Gewebe an der Leber	57.71.40↔	Rad Zystektomie, m Urethrektomie, b d Frau, offen chir
50.25↔	Laparoskop Exzision von Läsion oder Gewebe an der Leber	57.71.41↔	Rad Zystektomie, m Urethrektomie, b d Frau, laparask
50.3x.00↔	Lobektomie der Leber, n.n.bez.	57.71.50↔	Rd Zystkt, BEvszrtion (Exnt) b Mnn, offn chr
50.3x.01↔	Lobekt / Hemihepekt / Res mehr Leberseg, auss zur Tx	57.71.51↔	Rad Zystekt, BeEviszeration (Exent) b Mann, laparask
50.3x.08↔	Sgmntsrktion, S o n.n.bz. Ant Lbrsrktion, auss z Tx	57.71.99↔	Radikale Zystektomie, sonstige
50.3x.11↔	Lbkt / Hmhpt / Rs mhr Lbrsg, z Lbndrgnspnd	57.79.00↔	Sonstige totale Zystektomie, n.n.bez.
50.3x.18↔	So o n.n.bez. Anat Leberresektion, zur Transplantation	57.79.10↔	So tot Zystekt, Einf Zystekt, b Mann, offen chir
50.4x.00↔	Totale Hepatektomie, n.n.bez.	57.79.11↔	So tot Zystektomie, Einf Zystektomie, b Mann, laparask
50.4x.99↔	Totale Hepatektomie, sonstige	57.79.20↔	So tot Zystekt, Einf Zystekt, b d Frau, offen chir
54.74↔	Sonstige Rekonstruktion am Omentum	57.79.21↔	So tot Zystekt, Einf Zystekt, b d Frau, laparask
55.4↔	Partielle Nephrektomie	57.79.99↔	Sonstige totale Zystektomie, sonstige
55.51.00↔	Nephroureterektomie, n.n.bez.	57.86↔	Plastische Rekonstruktion bei Exstrophie der Harnblase
55.51.01↔	Nephroureterektomie, ausser zur Transplantation	57.87.00↔	Rekonstruktion an der Harnblase, n.n.bez.
55.51.99↔	Nephroureterektomie, sonstige	57.87.10↔	Reko an d Harnbl, m Ileum, Kolon o Mag, offen chir
55.52↔	Nephrektomie einer belassenen Niere	57.87.11↔	Reko an d Harnbl, m Ileum, Kolon o Mag, laparask
55.53↔	Entfernen einer transplantierten oder abgestossenen Niere	57.87.20↔	Umwdl e and suprades Harnabl i e Ersharnbl, offen chir
55.54↔	Beidseitige Nephrektomie	57.87.21↔	Umwdl e and suprades Harnabl i e Ersharnbl, laparask
56.51.00↔	Aufbau einer kutanen Ureteroileostomie, n.n.bez.	57.87.30↔	Reduktionsplastik der Harnblase, offen chirurgisch
56.51.10↔	Afb e kt Ur, Urkt [lImCndt] o Urktst [Kln/SgmCndt], off chr	57.87.31↔	Reduktionsplastik der Harnblase, laparoskopisch
56.51.11↔	Afb e kt Ur, Urkt [lImCndt] o Urktst [Kln/SgCdt], Lsk	57.87.40↔	Augmentation der Harnblase, offen chirurgisch
56.51.12↔	Afb e kt Ur, Urkt, m Dmtrntprnt [Cndt] (N kntn Stm), so Zg	57.87.41↔	Augmentation der Harnblase, laparoskopisch
56.51.20↔	Afb e kt Ur, Urkt, Umwdl e and sprvs Hrmb l i e kn Ur, Urkt	57.87.99↔	Rekonstruktion an der Harnblase, sonstige

ADRG G19**Andere Eingriffe an Magen, Ösophagus und Duodenum**

Prozedur in Tabelle G19-2

DRG G19A**Andere Eingriffe an Magen, Ösophagus und Duodenum mit komplizierenden Prozeduren oder bei bösartiger Neubildung**

Diagnose in Tabelle G19-1 oder Komplizierende Prozeduren

DRG G19B**Andere Eingriffe an Magen, Ösophagus und Duodenum ohne komplizierende Prozeduren, außer bei bösartiger Neubildung mit komplexem Eingriff oder Alter < 16 Jahre**

Jede Prozedur in Tabelle G19-2 außer G19-3 oder Alter < 16 Jahre

DRG G19C**Andere Eingriffe an Magen, Ösophagus und Duodenum ohne komplizierende Prozeduren, außer bei bösartiger Neubildung ohne komplexen Eingriff, Alter > 15 Jahre****Diagnose G19-1**

C15.0	Bösartige Neubildung: Zervikaler Ösophagus	C21.0	Bösartige Neubildung: Anus, nicht näher bezeichnet
C15.1	Bösartige Neubildung: Thorakaler Ösophagus	C21.1	Bösartige Neubildung: Analkanal
C15.2	Bösartige Neubildung: Abdominaler Ösophagus	C21.2	Bösartige Neubildung: Kloakenregion
C15.3	Bösartige Neubildung: Ösophagus, oberes Drittel	C21.8	BNB: Rektum, Anus u Analkanal, mehrere Teilber überlapp
C15.4	Bösartige Neubildung: Ösophagus, mittleres Drittel	C26.0	BNB: Intestinaltrakt, Teil nicht näher bezeichnet
C15.5	Bösartige Neubildung: Ösophagus, unteres Drittel	C26.8	BNB: Verdauungssystem, mehrere Teilbereiche überlappend
C15.8	BNB: Ösophagus, mehrere Teilbereiche überlappend	C26.9	BNB: Ungenau bezeichnete Lok des Verdauungssystems
C15.9	Bösartige Neubildung: Ösophagus, nicht näher bezeichnet	C45.1	Mesotheliom Peritoneum
C16.0	Bösartige Neubildung: Kardia	C48.1	Bösartige Neubildung: nbez Teile des Peritoneums
C16.1	Bösartige Neubildung: Fundus ventriculi	C48.2	Bösartige Neubildung: Peritoneum, nicht näher bezeichnet
C16.2	Bösartige Neubildung: Corpus ventriculi	C48.8	BNB: Retroperitoneum u Peritoneum, mehr Teilber überlapp
C16.3	Bösartige Neubildung: Antrum pyloricum	C76.2	BNB ungenau bezeichneter Lokalisationen: Abdomen
C16.4	Bösartige Neubildung: Pylorus	C78.4	Sekundäre BNB Dünndarm
C16.5	BNB: Kleine Krümmung des Magens, nicht näher bezeichnet	C78.5	Sekundäre BNB Dickdarm u Rektum
C16.6	BNB: Große Krümmung des Magens, nicht näher bezeichnet	C78.6	Sekundäre BNB Retroperitoneum u Peritoneum
C16.8	BNB: Magen, mehrere Teilbereiche überlappend	C78.8	Sekundäre BNB so u nnbez Verdauungsorgane
C16.9	Bösartige Neubildung: Magen, nicht näher bezeichnet	D00.1	Carcinoma in situ Ösophagus
C17.0	Bösartige Neubildung: Duodenum	D00.2	Carcinoma in situ Magen
C17.1	Bösartige Neubildung: Jejunum	D01.0	Carcinoma in situ Kolon
C17.2	Bösartige Neubildung: Ileum	D01.1	Carcinoma in situ Rektosigmoid, Übergang
C17.3	Bösartige Neubildung: Meckel-Divertikel	D01.2	Carcinoma in situ Rektum
C17.8	BNB: Dünndarm, mehrere Teilbereiche überlappend	D01.3	Carcinoma in situ Analkanal u Anus
C17.9	Bösartige Neubildung: Dünndarm, nicht näher bezeichnet	D01.4	Carcinoma in situ so u nnbez Teile Darm
C18.0	Bösartige Neubildung: Zäkum	D01.7	Carcinoma in situ sonst nbez Verdauungsorgane
C18.1	Bösartige Neubildung: Appendix vermiformis	D01.9	Carcinoma in situ Verdauungsorgan, nnbez
C18.2	Bösartige Neubildung: Colon ascendens	D37.1	NB unsich/unbek Verhalt Magen
C18.3	Bösartige Neubildung: Flexura coli dextra [hepatica]	D37.2	NB unsich/unbek Verhalt Dünndarm
C18.4	Bösartige Neubildung: Colon transversum	D37.3	NB unsich/unbek Verhalt Appendix vermiformis
C18.5	Bösartige Neubildung: Flexura coli sinistra [lienalis]	D37.4	NB unsich/unbek Verhalt Kolon
C18.6	Bösartige Neubildung: Colon descendens	D37.5	NB unsich/unbek Verhalt Rektum
C18.7	Bösartige Neubildung: Colon sigmoideum	D37.7	Neubildung unsicher od unbekannt Verhaltens: Pankreas
C18.8	BNB: Kolon, mehrere Teilbereiche überlappend	D37.78	NB unsicher od unbekannt Verhaltens: So Verdauungsorg
C18.9	Bösartige Neubildung: Kolon, nicht näher bezeichnet	D37.9	NB unsich/unbek Verhalt Verdauungsorg, nnbez
C19	Bösartige Neubildung am Rektosigmoid, Übergang	D48.3	NB unsich/unbek Verhalt Retroperitoneum
C20	Bösartige Neubildung des Rektums	D48.4	NB unsich/unbek Verhalt Peritoneum

Prozedur G19-2

29.33.00↔	(Partielle) Pharyngektomie, n.n.bez.	38.05.00↔	Inzision von anderen thorakalen Gefässen, n.n.bez.
29.33.10↔	Partielle Pharyngektomie, ohne Rekonstruktion	38.05.10↔	Inzision von anderen thorakalen Arterien
29.33.11↔	Part Pharyngekt, Rekonstruktion m gestielt reg o Fernl	38.05.20↔	Inzision von thorakalen Venen, n.n.bez.
29.33.12↔	Part Pharyngekt, Reko m fr mikrovaskanast Tx	38.05.21↔	Inzision von thorakalen tiefen Venen
29.33.20↔	Totale Pharyngekt, Reko m gestielt reg o Fernl	38.05.29↔	Inzision von thorakalen Venen, sonstige
29.33.21↔	Tt Pharyngkt, Rk m fr mkrvsknst Tx, fr Drmtr o Mgnhczg	38.05.99↔	Inzision von anderen thorakalen Gefässen, sonstige
29.33.99↔	(Partielle) Pharyngektomie, sonstige	38.07.00↔	Inzision von abdominalen Venen, n.n.bez.
31.73↔	Verschluss einer anderen trachealen Fistel	38.07.10↔	Inzision von tiefen abdominalen Venen, n.n.bez.
34.84↔	Sonstige plastische Rekonstruktion am Zwerchfell	38.07.11↔	Inzision der V. cava inferior
37.31.00↔	Perikardektomie, n.n.bez.	38.07.12↔	Inzision der V. iliaca
37.31.10↔	Perikardektomie, partiell	38.07.19↔	Inzision von tiefen abdominalen Venen, sonstige
37.31.20↔	Perikardektomie, total	38.07.99↔	Inzision von abdominalen Venen, sonstige
37.31.30↔	Adhäsioolyse am Perikard	38.35.00↔	Resektion von thorakalen Gefässen mit Anastomose, n.n.bez.
37.31.99↔	Perikardektomie, sonstige	38.35.10↔	Resektion von thorakalen Arterien mit Anastomose, n.n.bez.
38.04.00↔	Inzision der Aorta, n.n.bez.	38.35.11↔	Resektion der A. subclavia mit Anastomose
38.04.10↔	Inzision von Aorta ascendens und Aortenbogen	38.35.12↔	Resektion des Truncus brachiocephalicus mit Anastomose
38.04.20↔	Inzision der Aorta descendens	38.35.13↔	Resektion der A. pulmonalis mit Anastomose
38.04.30↔	Inzision der Aorta abdominalis	38.35.19↔	Resektion von thorakalen Arterien mit Anastomose, sonst
38.04.99↔	Inzision der Aorta, sonstige	38.35.20↔	Resektion von thorakalen Venen mit Anastomose, n.n.bez.

38.35.21↔	Resektion der V. pulmonalis mit Anastomose	38.85.99↔	So chir Verschluss von and thorakalen Gef, sonstige
38.35.22↔	Resektion der V. subclavia mit Anastomose	39.1↔	Intra-abdominaler venöser Shunt
38.35.23↔	Resektion der V. cava superior mit Anastomose	39.56.00↔	Plast Rekonstruktion e Blgef m GewPatch, n.n.bez.
38.35.28↔	Res von thorakalen von sonstigen tiefen Venen m Anast	39.56.10↔	Plast Reko von Gef an Kopf u Ha m GewPatch, n.n.bez.
38.35.29↔	Resektion von thorakalen Venen mit Anastomose, sonstige	39.56.11↔	Plastische Rekonstruktion von intrakr Gef m GewPatch
38.35.99↔	Resektion von thorakalen Gefässen mit Anastomose, sonst	39.56.12↔	Plastische Rekonstruktion der V. jugularis mit Gewebe-Patch
38.36.00↔	Resektion von abdominalen Arterien mit Anastomose, n.n.bez.	39.56.19↔	Plast Reko von Gef an Kopf und Ha m GewPatch, so
38.36.10↔	Resektion von viszeralen Arterien mit Anastomose, n.n.bez.	39.56.20↔	Plast Reko von Gef d ob Extrem m GewPatch, n.n.bez.
38.36.11↔	Resektion des Truncus coeliacus mit Anastomose	39.56.21↔	Plast Rekonstruktion von Aa d ob Extrem m GewPatch
38.36.12↔	Resektion der A. gastrica mit Anastomose	39.56.22↔	Plst Rk d V. sbcl, V. axll u V. brchiopphc m GwPtch
38.36.13↔	Resektion der A. hepatica mit Anastomose	39.56.23↔	Plast Reko v sonst tief Venen d ob Extrem m GewPatch
38.36.14↔	Resektion der A. lienalis mit Anastomose	39.56.29↔	Plast Reko von Gef d ob Extrem m GewPatch, sonstige
38.36.15↔	Resektion der A. renalis mit Anastomose	39.56.30↔	Plast Reko von thorakalen Gef m GewPatch, n.n.bez.
38.36.16↔	Resektion der A. mesenterialis mit Anastomose	39.56.31↔	Plastische Rekonstruktion der thorak Aorta mit Gewebe-Patch
38.36.17↔	Resektion der A. iliaca mit Anastomose	39.56.32↔	Plastische Rekonstruktion der V. pulmonalis mit Gewebe-Patch
38.36.19↔	Resektion von viszeralen Arterien mit Anastomose, sonst	39.56.33↔	Plastische Rekonstruktion der V. cava sup mit Gewebe-Patch
38.36.99↔	Resektion von abdominalen Arterien mit Anastomose, sonst	39.56.39↔	Plast Reko von thorakalen Gef m GewPatch, sonstige
38.45.00↔	Resektion von thorakalen Blutgefässen mit Ersatz, n.n.bez.	39.56.40↔	Plastische Rekonstruktion abd Aa m GewPatch, n.n.bez.
38.45.10↔	Resektion der thorakalen Aorta mit Ersatz, n.n.bez.	39.56.41↔	Plastische Rekonstruktion der abdom Aorta mit Gewebe-Patch
38.45.11↔	Resektion Aorta ascendens od des Aortenbogens mit Ersatz	39.56.42↔	Plast Rekonstruktion des Truncus coeliacus mit Gewebe-Patch
38.45.12↔	Resektion der Aorta thoracica mit Ersatz	39.56.43↔	Plastische Rekonstruktion der A. gastrica mit Gewebe-Patch
38.45.13↔	Resektion der Aorta thoracoabdominalis mit Ersatz	39.56.44↔	Plastische Rekonstruktion der A. hepatica mit Gewebe-Patch
38.45.14↔	Resektion der thorakalen Aorta und Ersatz mit Hybridprothese	39.56.45↔	Plastische Rekonstruktion der A. lienalis mit Gewebe-Patch
38.45.19↔	Resektion der thorakalen Aorta mit Ersatz, sonstige	39.56.46↔	Plastische Rekonstruktion der A. renalis mit Gewebe-Patch
38.45.20↔	Resektion sonstr thorakaler Arterien mit Ersatz, n.n.bez.	39.56.47↔	Plast Rekonstruktion der A. mesenterica mit Gewebe-Patch
38.45.21↔	Resektion der A. pulmonalis mit Ersatz	39.56.48↔	Plastische Rekonstruktion der A. iliaca mit Gewebe-Patch
38.45.22↔	Resektion des Truncus brachiocephalicus mit Ersatz	39.56.49↔	Plastische Rekonstruktion abd Aa m GewPatch, sonstige
38.45.29↔	Resektion sonstiger thorakaler Arterien mit Ersatz	39.56.50↔	Plast Rekonstruktion abd Venen m GewPatch, n.n.bez.
38.45.30↔	Resektion thorakaler Venen mit Ersatz, n.n.bez.	39.56.51↔	Plast Rekonstruktion der V. cava inferior mit Gewebe-Patch
38.45.31↔	Resektion der V. cava superior mit Ersatz	39.56.52↔	Plastische Rekonstruktion der V. iliaca mit Gewebe-Patch
38.45.38↔	Resektion sonstiger tiefer thorakaler Venen mit Ersatz	39.56.59↔	Plast Rekonstruktion abd Venen m GewPatch, sonstige
38.45.39↔	Resektion thorakaler Venen mit Ersatz, sonstige	39.56.60↔	Plast Reko von Gef d unt Extrem m GewPatch, n.n.bez.
38.45.99↔	Resektion von thorakalen Blutgefässen mit Ersatz, sonst	39.56.61↔	Plast Reko von Aa d unteren Extrem m GewPatch
38.47.00↔	Resektion von abdominalen Venen mit Ersatz, n.n.bez.	39.56.62↔	Plast Reko d V. fem und V.poliitea m GewPatch
38.47.10↔	Resektion von tiefen abdominalen Venen mit Ersatz, n.n.bez.	39.56.63↔	Plast Reko v sonst tief Venen d unt Extrem m GewPatch
38.47.11↔	Resektion der V. cava inferior mit Ersatz	39.56.64↔	Plast Reko v oberfl Venen d Oberschenkels m GewPatch
38.47.12↔	Resektion der V. iliaca mit Ersatz	39.56.69↔	Plast Reko von Gef d unteren Extrem m GewPatch, so
38.47.19↔	Resektion von tiefen abdominalen Venen mit Ersatz, sonst	39.56.99↔	Plast Rekonstruktion e Blgef m GewPatch, sonstige
38.47.99↔	Resektion von abdominalen Venen mit Ersatz, sonstige	39.57.00↔	Plast Reko m synthetischem Patch Graft, n.n.bez.
38.63.00↔	Sonst Exzision von Gefässen der oberen Extremität, n.n.bez.	39.57.10↔	Plst Rk v Gf an Kpf u H m synth Ptch Grft, n.n.bz.
38.63.10↔	Sonst Exzision von Arterien der oberen Extremität, n.n.bez.	39.57.11↔	Plast Reko von intrakr Gef m synthetischem Patch Graft
38.63.11↔	Sonstige Exzision von Arterien der Hand	39.57.12↔	Plast Reko v extrk Aa an Kopf u Ha m synth Patch Graft
38.63.19↔	Sonst Exzision von Arterien der oberen Extremität, sonst	39.57.13↔	Plast Reko d V. jugularis m synthetischem Patch Graft
38.63.20↔	Sonst Exzision von Venen der oberen Extremität, n.n.bez.	39.57.19↔	Plast Reko v Gef an Kopf u Ha m synth Patch Graft, so
38.63.21↔	Sonst Exzision von tiefen Venen der oberen Extremität	39.57.20↔	Plst Rk v Gf d ob Extrm m synth Ptch Grft, n.n.bz.
38.63.29↔	Sonst Exzision von Venen der oberen Extremität, sonst	39.57.21↔	Plast Reko von Aa d ob Extrem m synth Patch Graft
38.63.99↔	Sonst Exzision von Gefässen der oberen Extremität, sonst	39.57.22↔	Plst Rk d V. sbcl, V. axll u V. brchiopphc m synth Ptch Grft
38.64.00↔	Sonstige Exzision der Aorta, n.n.bez.	39.57.23↔	Plst Rk v snst tief Vv d ob Extrm m synth Ptch Grft
38.64.10↔	Sonstige Exzision der thorakalen Aorta	39.57.29↔	Plast Reko von Gef d ob Extrem m synth Patch Graft, so
38.64.20↔	Sonstige Exzision der Aorta abdominalis	39.57.30↔	Plast Reko von thor Gef m synth Patch Graft, n.n.bez.
38.64.99↔	Sonstige Exzision der Aorta, sonstige	39.57.31↔	Plast Reko d thorakalen Aort m synth Patch Graft
38.65.00↔	Sonstige Exzision von thorakalen Gefässen, n.n.bez.	39.57.32↔	Plast Reko d V. pulmon m synthetischem Patch Graft
38.65.10↔	Sonstige Exzision von thorakalen Arterien	39.57.33↔	Plast Reko d V. cava superior m synth Patch Graft
38.65.20↔	Sonstige Exzision von thorakalen Venen, n.n.bez.	39.57.39↔	Plast Reko von thorakalen Gef m synth Patch Graft, so
38.65.21↔	Sonstige Exzision der V. cava superior	39.57.40↔	Plast Reko abd Aa m synth Patch Graft, n.n.bez.
38.65.22↔	Sonstige Exzision von sonstigen tiefen thorakalen Venen	39.57.41↔	Plast Reko d abd Aort m synthetischem Patch Graft
38.65.29↔	Sonstige Exzision von thorakalen Venen, sonstige	39.57.42↔	Plast Reko d Truncus coeliacus m synth Patch Graft
38.65.99↔	Sonstige Exzision von thorakalen Gefässen, sonstige	39.57.43↔	Plast Reko d A. gastrica m synthetischem Patch Graft
38.85.00↔	So chir Verschluss von and thorakalen Gef, n.n.bez.	39.57.44↔	Plast Reko d A. hepatica m synthetischem Patch Graft
38.85.10↔	So chir Verschluss von and thorakalen Aa, n.n.bez.	39.57.45↔	Plast Reko d A. lienalis m synthetischem Patch Graft
38.85.11↔	Sonstiger chirurgischer Verschluss der A. subclavia	39.57.46↔	Plast Reko d A. renalis m synthetischem Patch Graft
38.85.12↔	Sonstiger chirurgischer Verschluss der A. pulmonalis	39.57.47↔	Plast Reko d A. mesenterica m synth Patch Graft
38.85.13↔	Sonstr chirurgischer Verschluss des Truncus brachiocephalicus	39.57.48↔	Plast Reko d A. iliaca m synthetischem Patch Graft
38.85.19↔	So chir Verschluss von and thorakalen Aa, sonstige	39.57.49↔	Plast Reko abd Aa m synthetischem Patch Graft, so
38.85.20↔	So chir Verschluss von thorakalen Venen, n.n.bez.	39.57.50↔	Plast Reko abd Venen m synth Patch Graft, n.n.bez.
38.85.21↔	Sonstiger chirurgischer Verschluss der V. cava superior	39.57.51↔	Plast Reko d V. cava inferior m synth Patch Graft
38.85.22↔	Sonstiger chirurgischer Verschluss der V. pulmonalis	39.57.52↔	Plast Reko d V. iliaca m synthetischem Patch Graft
38.85.23↔	Sonstiger chirurgischer Verschluss der V. subclavia	39.57.59↔	Plast Reko abd Venen m synthetischem Patch Graft, so
38.85.28↔	So chir Verschluss von sonst tiefen thorakalen Venen	39.57.60↔	Plst Rk v Gf d unt Extrm m synth Ptch Grft, n.n.bz.
38.85.29↔	So chir Verschluss von thorakalen Venen, sonstige	39.57.61↔	Plast Reko von Aa d unteren Extrem m synth Patch Graft

39.57.62↔	Plast Reko d V. fem und V.poplitea m synth Patch Graft	43.89.31↔	Bipank Divers d Magens mit DuodSwitch, laparoskopisch
39.57.63↔	Plst Rk v snst tief Vv d unt Extrm m synth Ptch Grft	43.89.40↔	Sleeve resection, offen chirurgisch
39.57.64↔	Plst Rk v obrfl Vv d Obrschnkls m synth Ptch Grft	43.89.41↔	Sleeve resection, laparoskopisch
39.57.69↔	Plast Reko v Gef d unt Extrem m synth Patch Graft, so	43.89.50↔	DuodSwitch na Sleeve res (Zweiteingriff), offen chir
39.57.99↔	Plast Reko m synthetischem Patch Graft, sonstige	43.89.51↔	DuodSwitch na Sleeve res (Zweiteingriff), laparask
39.58↔	Plast Rekonstruktion e Blgef m Patch Graft n.n.bez.	43.89.90↔	Sonstige atypische partielle Gastrektomie
42.01↔	Inzision einer Ösophagealmembran	43.89.99↔	Sonstige partielle Gastrektomie, sonstige
42.09.00↔	Andere Inzision am Ösophagus, n.n.bez.	44.00↔	Vagotomie, n.n.bez.
42.09.11↔	Andere Inzision am Ösophagus, offen chirurgisch	44.01↔	Trunkuläre Vagotomie
42.09.12↔	Andere Inzision am Ösophagus, laparoskopisch	44.02↔	Superselektive Vagotomie
42.09.99↔	Andere Inzision am Ösophagus, sonstige	44.03↔	Sonstige selektive Vagotomie
42.10↔	Ösophagostomie, n.n.bez.	44.15↔	Offene Biopsie am Magen
42.11↔	Zervikale Ösophagostomie	44.21↔	Dilatation des Pylorus durch Inzision
42.12↔	Exteriorisation einer ösophagealen Tasche	44.29↔	Sonstige Pyloroplastik
42.19↔	Sonstige Fistulisierung des Ösophagus nach aussen	44.31↔	Hoher Magen-Bypass
42.25↔	Offene Biopsie am Ösophagus	44.38↔	Laparoskopische Gastroenterostomie
42.31↔	Lokale Exzision eines Ösophagus-Divertikels	44.39↔	Sonstige Gastroenterostomie
42.32↔	Lokale Exzision von and Läsion oder Gewebe aus Ösophagus	44.40↔	Übernähung eines peptischen Ulkus, n.n.bez.
42.39↔	Sonst Destraktion von Läsion oder Gewebe aus Ösophagus	44.41↔	Übernähung eines Ulcus ventriculi
42.40↔	Ösophagektomie, n.n.bez.	44.42↔	Übernähung eines Ulcus duodeni
42.41.00↔	Partielle Ösophagektomie, n.n.bez.	44.49.00↔	Sonstige Blutstillung in Magen oder Duodenum, n.n.bez.
42.41.10↔	Partielle Ösophagekt oh Wiederherstellung der Kontinuität	44.49.10↔	Sklerosierung von Fundusvarizen, offen chirurgisch
42.41.20↔	Partielle Ösophagekt mit Wiederherstellung der Kontinuität	44.49.11↔	Sklerosierung von Fundusvarizen, laparoskopisch
42.41.99↔	Partielle Ösophagektomie, sonstige	44.49.20↔	Ligatur von Fundusvarizen, offen chirurgisch
42.42.00↔	Totale Ösophagektomie, n.n.bez.	44.49.21↔	Ligatur von Fundusvarizen, laparoskopisch
42.42.10↔	Totale Ösophagektomie, oh Wiederherst der Kontinuität	44.49.30↔	Sperroperation am Fundus
42.42.20↔	Tot Ösophagektomie, m Wiedhst d Kont, transmediastinal	44.49.99↔	Sonstige Blutstillung in Magen oder Duodenum, sonstige
42.42.21↔	Tot Ösophagektomie, m Wiedhst d Kont, thorakoabdominal	44.5x.00↔	Revision einer Magenanastomose, n.n.bez.
42.42.29↔	Tot Ösophagektomie, m Wiedhst d Kont, so Zugang	44.5x.10↔	Revision e Magenanst nach Billroth I und II Operation
42.42.99↔	Totale Ösophagektomie, sonstige	44.5x.20↔	Rev e Magenanst na RouxYOp o m intestinaler Intpos
42.82↔	Naht einer Ösophagus-Verletzung	44.5x.99↔	Revision einer Magenanastomose, sonstige
42.83↔	Verschluss einer Ösophagostomie	44.61↔	Naht einer Magenverletzung
42.88.00↔	Entfernung von Prothesen aus dem Ösophagus, n.n.bez.	44.64↔	Gastropexie
42.88.11↔	Entf von Prothesen aus dem Ösophagus, offen chirurg	44.65.00↔	Ösophagogastroplastik, n.n.bez.
42.88.12↔	Entf von Prothesen aus dem Ösophagus, laparoskopisch	44.65.10↔	Ösophagogastroplastik, Kardioplastik, offen chirurgisch
42.88.99↔	Entfernung von Prothesen aus dem Ösophagus, sonstige	44.65.20↔	Ösophagogastroplastik, (Hemi-)Fundoplikatio, offen chir
42.89↔	Sonstige Rekonstruktion am Ösophagus	44.65.30↔	Ösphggstrplst, Vrt Gstrpl n Msn, offn chr
42.99.00↔	Sonstige Operation am Ösophagus, n.n.bez.	44.65.99↔	Ösophagogastroplastik, sonstige
42.99.10↔	Sonst Op am Ösophagus, Sperroperation am Ösophagus	44.66↔	So Massnahm zur Reko d ösophagogastrischen Spinktfunkt
42.99.99↔	Sonstige Operation am Ösophagus, sonstige	44.67.00↔	Lprsk Mssnm z Rk d ösphggstrschn Spnktnkt, n.n.bz.
43.0↔	Gastrotomie	44.67.10↔	Lsk Msn z Rk d ösphggstrschn Spnktnkt, Krdplst, Lsk
43.42↔	Lokale Exzision von anderer Läsion oder Gewebe am Magen	44.67.20↔	Lsk Msn z Rk d ösphggstr Spnktnkt, (Hm)Fndplktio, Lsk
43.49↔	Sonstige Destraktion von Läsion oder Gewebe am Magen	44.67.99↔	Lprsk Mssnm z Rk d ösphggstrschn Spnktnkt, so
43.5↔	Partielle Gastrektomie mit Anastomose zum Ösophagus	44.68.00↔	Laparoskopische Gastroplastik, n.n.bez.
43.6x.00↔	Partielle Gastrektomie m Anastom zum Duodenum, n.n.bez.	44.68.10↔	Laparask Gastropl, Vert Gastropl na Mason, (laparask)
43.6x.10↔	Pylorusresektion mit Anastomose zum Duodenum	44.68.99↔	Laparoskopische Gastroplastik, sonstige
43.6x.20↔	Billroth I	44.69↔	Sonstige Rekonstruktion am Magen
43.6x.99↔	Partielle Gastrektomie m Anastom zum Duodenum, sonst	44.91↔	Offene Ligatur von Magenvarizen
43.7x.00↔	Partielle Gastrektomie mit Anastomose zum Jejunum, n.n.bez.	44.92↔	Intraoperative Manipulation am Magen
43.7x.10↔	Partielle Gastrekt (2/3Resektion) mit Anast zum Jejun	52.99.00↔	Sonstige offene Operation am Pankreas, n.n.bez.
43.7x.20↔	Partielle Gastrekt (4/5Resektion) mit Anast zum Jejun	52.99.10↔	Sonstige off Op a Pankreas, Dilat d Duct pancr
43.7x.99↔	Partielle Gastrektomie mit Anastomose zum Jejunum, sonst	52.99.20↔	Sonstige off Op a Pankr, Plast Reko d Duct pancr
43.89.00↔	Sonstige partielle Gastrektomie, n.n.bez.	52.99.99↔	Sonstige offene Operation am Pankreas, sonstige
43.89.10↔	Segmentresektion des Magens	53.7↔	Operation einer Zwerchfellhernie, abdominaler Zugang
43.89.20↔	Bipank Diversion des Magens nach Scopinaro, offen chir	53.80↔	Op e Zwerchfellhernie d thorakalen Zugang, n.n.bez.
43.89.21↔	Bipank Divers d Magens nach Scopinaro, laparoskopisch	53.81↔	Plikatur des Zwerchfells
43.89.30↔	Bipank Divers d Magens mit DuodenalSwitch, offen chir	53.82↔	Operation einer parasternalen Hernie

Prozedur G19-3

44.67.00↔	Lprsk Mssnm z Rk d ösphggstrschn Spnktnkt, n.n.bz.	44.95↔	Laparoskopische restriktive Magenoperation
44.67.10↔	Lsk Msn z Rk d ösphggstrschn Spnktnkt, Krdplst, Lsk	44.96↔	Laparoskopische Revision von restriktiven Magenoperationen
44.67.20↔	Lsk Msn z Rk d ösphggstr Spnktnkt, (Hm)Fndplktio, Lsk	44.97↔	Laparask Entf von Vorrichtung(en) e Magenrestriktion
44.67.99↔	Lprsk Mssnm z Rk d ösphggstrschn Spnktnkt, so	53.7↔	Operation einer Zwerchfellhernie, abdominaler Zugang
44.68.00↔	Laparoskopische Gastroplastik, n.n.bez.	53.80↔	Op e Zwerchfellhernie d thorakalen Zugang, n.n.bez.
44.68.10↔	Laparask Gastropl, Vert Gastropl na Mason, (laparask)	53.81↔	Plikatur des Zwerchfells
44.68.99↔	Laparoskopische Gastroplastik, sonstige	53.82↔	Operation einer parasternalen Hernie

ADRG G21**Adhäsiolyse am Peritoneum, Alter > 3 Jahre und ohne äußerst schwere oder schwere CC oder andere Eingriffe an Darm oder Enterostoma ohne äußerst schwere CC**

Prozedur in Tabelle G21-1 oder Prozedur in Tabelle G21-2

DRG G21A**Adhäsiolyse am Peritoneum, Alter > 3 Jahre und ohne äußerst schwere oder schwere CC oder andere Eingriffe an Darm oder Enterostoma ohne äußerst schwere CC, Alter < 16 Jahre**

Alter < 16 Jahre

DRG G21B**Adhäsiolyse am Peritoneum, Alter > 3 Jahre und ohne äußerst schwere oder schwere CC oder andere Eingriffe an Darm oder Enterostoma ohne äußerst schwere CC, Alter > 15 Jahre**06
G22**Prozedur G21-1**

46.99.10↔	Dekompression des Darmes	46.99.62↔	Einl o Wechsel e selbexp Proth a Darm, laparask
46.99.21↔	Endo-Loop und Clippen am Darm, offen chirurgisch	46.99.71↔	Entfernen einer Prothese, offen chirurgisch
46.99.22↔	Endo-Loop und Clippen am Darm, laparoskopisch	46.99.72↔	Entfernen einer Prothese, laparoskopisch
46.99.31↔	Injektion am Darm, offen chirurgisch	46.99.80↔	Durchtrennung der Laddschen Bänder
46.99.32↔	Injektion am Darm, laparoskopisch	46.99.91↔	Sonstige Operationen am Darm, offen chirurgisch
46.99.51↔	Einl o Wechsel e Ni selbexp Proth a Darm, offen chir	46.99.92↔	Sonstige Operationen am Darm, laparoskopisch
46.99.52↔	Einl o Wechsel e Ni selbexp Proth a Darm, laparask	54.51↔	Laparoskopische Lösung von peritonealen Adhäsionen
46.99.61↔	Einl o Wechsel e selbexp Proth a Darm, offen chir	54.59↔	Sonstige Lösung von peritonealen Adhäsionen

Prozedur G21-2

45.31↔	Sonstige lokale Exzision einer Läsion im Duodenum	46.79.21↔	Verschluss einer sonstigen Darmfistel, offen chir
45.32↔	Sonstige Destruktion einer Läsion im Duodenum	46.79.22↔	Verschluss einer sonstigen Darmfistel, laparoskopisch
45.33↔	Lokale Exz von Läsion oder Gewebe im Dünnd, auss Duod	46.79.30↔	Erweiterungs- und Verschmälerungsplastik am Darm
45.34↔	Sonst Destruktion e Läsion im Dünndarm, ausser Duodenum	46.79.31↔	Longitudinale Darmverlängerung nach Bianchi
45.49↔	Sonstige Destruktion einer Läsion im Dickdarm	46.79.32↔	Serielle transverse Enteroplastie [STEP]
46.02↔	Resektion eines exteriorisierten Dünndarmsegments	46.79.39↔	Sonstige Darmverlängerung
46.04↔	Resektion eines exteriorisierten Dickdarmsegments	46.79.40↔	Anlegen eines Reservoirs, Dünndarm
46.40↔	Revision eines intestinalen Stomas, n.n.bez.	46.79.41↔	Anlegen eines Reservoirs, Dickdarm
46.41.00↔	Revision eines Dünndarm-Stomas, n.n.bez.	46.79.50↔	Revision eines Reservoirs, Dünndarm
46.41.10↔	Plastische Erweiterung oder Einengung e DünndStomas	46.79.51↔	Revision eines Reservoirs, Dickdarm
46.41.11↔	Neueinpflanzung eines Dünndarm-Stomas	46.79.99↔	Sonstige Rekonstruktion am Darm, sonstige
46.41.12↔	Abtr des vorverlagerten Teiles eines DünndarmStomas	48.35.00↔	Lokale Exzision von rektaler Läsion oder Gewebe, n.n.bez.
46.41.20↔	Umwandlung eines DünndStomas in ein kontinentes Stoma	48.35.10↔	Lk SchlNrs sbk Ez o Vlwzx (Ikl, Sgm) v rk Läs o Gw edk
46.41.99↔	Revision eines Dünndarm-Stomas, sonstige	48.35.11↔	Lk Srs sbk Ez o Vlz lk v rk Läs o Gw, S Zg tr edk mkchir
46.42↔	Plastische Rekonstruktion an einer Perikolostomie-Hernie	48.35.20↔	Lokale Thermoablation von rektaler Läsion oder Gewebe
46.43.00↔	Sonst Revision eines künstlichen Dickdarmstomas, n.n.bez.	48.35.21↔	Photodyn Therapie von rektaler Läsion oder Gew
46.43.10↔	Plastische Erweiterung oder Einengung eines Kolostomas	48.35.29↔	Sonstige lokale Destr von rektaler Läsion oder Gewebe
46.43.11↔	Neueinpflanzung eines Kolostomas	48.35.99↔	Lokale Exzision von rektaler Läsion oder Gewebe, sonst
46.43.12↔	Abtragung des vorverlagerten Teiles eines Kolostomas	48.36↔	[Endoskopische] Polypektomie am Rektum
46.43.20↔	Umwandlung eines Kolostomas in ein kontinentes Stoma	48.79↔	Sonstige Rekonstruktion am Rektum
46.43.99↔	Sonst Revision eines künstlichen Dickdarmstomas, sonst	48.93↔	Verschluss einer perirektalen Fistel
46.79.10↔	Naht einer sonstigen Darmverletzung		

ADRG G22**Appendektomie bei Peritonitis oder mit äußerst schweren oder schweren CC**

Prozedur in Tabelle G22-2 und (Hauptdiagnose in Tabelle G22-1 oder PCCL > 2)

DRG G22A**Appendektomie bei Peritonitis oder mit äußerst schweren oder schweren CC, Alter < 10 Jahre**

Alter < 10 Jahre

DRG G22B**Appendektomie bei Peritonitis oder mit äußerst schweren oder schweren CC, Alter > 9 Jahre und Alter < 16 Jahre**

Alter < 16 Jahre

DRG G22C **Appendektomie bei Peritonitis oder mit äußerst schweren oder schweren CC, Alter > 15 Jahre****Hauptdiagnose G22-1**

K35.2	Akute Appendizitis m generalisierter Peritonitis	K65.0	Akute Peritonitis
K35.31	Akute Appendizitis m lok Peritonitis m Perforation od Ruptur	K65.8	Sonstige Peritonitis
K35.32	Akute Appendizitis m Peritonealabszeß	K65.9	Peritonitis, nnbez

Prozedur G22-2

47.01↔	Laparoskopische Appendektomie	47.2↔	Drainage eines Appendixabszesses
47.09↔	Sonstige Appendektomie	47.91↔	Appendikostomie
47.11↔	Laparoskopische inzidente Appendektomie	47.92↔	Verschluss einer Appendixfistel
47.19↔	Sonstige inzidente Appendektomie	47.99↔	Sonstige Operationen an der Appendix

ADRG G23 **Appendektomie außer bei Peritonitis, ohne äußerst schwere oder schwere CC**

Prozedur in Tabelle G23-1

DRG G23A **Appendektomie außer bei Peritonitis, ohne äußerst schwere oder schwere CC, Alter < 10 Jahre**

Alter < 10 Jahre

DRG G23B **Appendektomie außer bei Peritonitis, ohne äußerst schwere oder schwere CC, Alter > 9 Jahre und Alter < 14 Jahre**

Alter < 14 Jahre

DRG G23C **Appendektomie außer bei Peritonitis, ohne äußerst schwere oder schwere CC, Alter > 13 Jahre****Prozedur G23-1**

47.01↔	Laparoskopische Appendektomie	47.2↔	Drainage eines Appendixabszesses
47.09↔	Sonstige Appendektomie	47.91↔	Appendikostomie
47.11↔	Laparoskopische inzidente Appendektomie	47.92↔	Verschluss einer Appendixfistel
47.19↔	Sonstige inzidente Appendektomie	47.99↔	Sonstige Operationen an der Appendix

ADRG G24 **Eingriffe bei Bauchwandhernien, Nabelhernien und anderen Hernien, Alter > 0 Jahre oder beidseitige Eingriffe bei Leisten- und Schenkelhernien, Alter > 0 Jahre und < 56 Jahre oder Eingriffe bei Leisten- und Schenkelhernien, Alter > 55 Jahre**

Alter > 0 Jahre und (Prozedur in Tabelle G24-3 oder (mindestens zwei Prozeduren in Tabelle G24-4 oder beidseitige Prozedur in Tabelle G24-5 oder Prozedur in Tabelle G24-6) und (Hauptdiagnose in Tabelle G24-1 oder Hauptdiagnose in Tabelle G24-2 und Nebendiagnose in Tabelle G24-2) oder Prozedur in Tabelle G24-4 und Alter > 55 Jahre)

DRG G24Z **Eingriffe bei Bauchwandhernien, Nabelhernien und anderen Hernien, Alter > 0 Jahre oder beidseitige Eingriffe bei Leisten- und Schenkelhernien, Alter > 0 Jahre und < 56 Jahre oder Eingriffe bei Leisten- und Schenkelhernien, Alter > 55 Jahre****Hauptdiagnose G24-1**

K40.00	Doppelseitige Hern ing m Einkl oh Gangr, n Rezidivhern bez	K40.21	Doppelseitige Hern ing oh Einkl/Gangr, Rezidivhernie
K40.01	Doppelseitige Hern ing m Einkl oh Gangr, Rezidivhernie	K41.0	Doppelseitige Hernia femoralis m Einkl oh Gangrän
K40.10	Doppelseitige Hern ing m Gangr, n Rezidivhern bez	K41.1	Doppelseitige Hernia femoralis m Gangrän
K40.11	Doppelseitige Hern ing m Gangr, Rezidivhernie	K41.2	Doppelseitige Hernia femoralis oh Einkl/Gangr
K40.20	Doppelseitige Hern ing oh Einkl/Gangr, n Rezidivhern bez		

Hauptdiagnose G24-2

K40.30	Hern ing, eins/oh SeitAng, m Einkl oh Gangr, n RezHern bez	K40.41	Hern ing, eins/oh SeitAng, m Gangr, Rezidivhernie
K40.31	Hern ing, eins/oh SeitAng, m Einkl oh Gangr, Rezidivhernie	K40.90	Hern ing, eins/oh SeitAng, oh Einkl/Gangr, n RezHern bez
K40.40	Hern ing, eins/oh SeitAng, m Gangr, n Rezidivhern bez	K40.91	Hern ing, eins/oh SeitAng, oh Einkl/Gangr, Rezidivhernie

K41.3 Hern fem, eins/oh SeitAng, m Einkl oh Gangrän
K41.4 Hern fem, eins/oh SeitAng, m Gangrän

K41.9 Hern fem, eins/oh SeitAng, oh Einkl/Gangrän

Prozedur G24-3

53.41↔ Operation e Umbilikalhernie mit Transplantat od Proth
53.49↔ Sonstige Operation einer Umbilikalhernie
53.59↔ Operation einer anderen Hernie der ventralen Bauchwand
53.69↔ Op e and Hern d ventralen Bauchw m Tx o Proth
53.9↔ Sonstige Operation einer Hernie
54.64.00↔ Naht am Peritoneum, n.n.bez.
54.64.10↔ Nht a Prtn, Nht v Msntrium, Omntm mjs o mns (n Vrltz)
54.64.99↔ Naht am Peritoneum, sonstige
54.71.00↔ Versorgung einer Gastroschisis, n.n.bez.
54.71.10↔ Versorgung e Gastroschisis, mit Transplantat od Proth
54.71.99↔ Versorgung einer Gastroschisis, sonstige
54.72↔ Sonstige Rekonstruktion an der Bauchwand

54.73↔ Sonstige Rekonstruktion am Peritoneum
54.75↔ Sonstige Rekonstruktion am Mesenterium
83.65.00↔ Sonstige Naht an Muskel oder Faszie, n.n.bez.
83.65.10↔ Sonstige Naht an Muskel oder Faszie, Kopf und Hals
83.65.11↔ Sonst Naht an Muskel oder Faszie, Schulter und Axilla
83.65.12↔ Sonst Naht an Muskel oder Faszie, Oberarm und Ellenbogen
83.65.13↔ Sonstige Naht an Muskel oder Faszie, Unterarm
83.65.14↔ Sonst Naht an Muskel o Faszie, Brustwand, Bauch und Rücken
83.65.15↔ Sonstige Nht an M o Fasz, Leist und Genreg und Gesäss
83.65.16↔ Sonstige Naht an Muskel oder Faszie, Untere Extremität
83.65.19↔ Sonst Naht an Muskel oder Faszie, Andere Lokalsiation
83.65.99↔ Sonstige Naht an Muskel oder Faszie, sonstige

Prozedur G24-4

53.00↔ Einseitige Operation einer Inguinalhernie, n.n.bez.
53.01↔ Einseitige Operation einer direkten Inguinalhernie
53.02↔ Einseitige Operation einer indirekten Inguinalhernie
53.03↔ Eins Operation e dir Inghern m Transplantat o Prothese
53.04↔ Operation e indir Inghern m Transplantat oder Prothese
53.05↔ Op e Inghern m Transplantat o Prothese, n.n.bez.
53.10↔ Beidseitige Operation von Inguinalhernien, n.n.bez.
53.11↔ Beidseitige Operation von direkten Inguinalhernien
53.12↔ Beidseitige Operation von indirekten Inguinalhernien

53.13↔ Bds Operation von Inguinalhernien, e dir und e indir
53.14↔ Bds Op von dir Inghern m Transplantat o Prothese
53.15↔ Bds Op von indir Inghern m Transplantat o Prothese
53.16↔ Bds Op von Inghern, e dir und e indir m Tx o Proth
53.17↔ Bds Op von Inghern m Transplantat o Prothese, n.n.bez.
53.21↔ Eins Operation e Femhern m Transplantat oder Prothese
53.29↔ Sonstige einseitige Operation einer Femoralhernie
53.31↔ Bds Operation e Femhern mit Transplantat oder Prothese
53.39↔ Sonstige beidseitige Operation einer Femoralhernie

Prozedur G24-5

53.01↔ Einseitige Operation einer direkten Inguinalhernie
53.02↔ Einseitige Operation einer indirekten Inguinalhernie
53.03↔ Eins Operation e dir Inghern m Transplantat o Prothese
53.04↔ Operation e indir Inghern m Transplantat oder Prothese
53.05↔ Op e Inghern m Transplantat o Prothese, n.n.bez.
53.11↔ Beidseitige Operation von direkten Inguinalhernien
53.12↔ Beidseitige Operation von indirekten Inguinalhernien
53.13↔ Bds Operation von Inguinalhernien, e dir und e indir

53.14↔ Bds Op von dir Inghern m Transplantat o Prothese
53.15↔ Bds Op von indir Inghern m Transplantat o Prothese
53.16↔ Bds Op von Inghern, e dir und e indir m Tx o Proth
53.17↔ Bds Op von Inghern m Transplantat o Prothese, n.n.bez.
53.21↔ Eins Operation e Femhern m Transplantat oder Prothese
53.29↔ Sonstige einseitige Operation einer Femoralhernie
53.31↔ Bds Operation e Femhern mit Transplantat oder Prothese
53.39↔ Sonstige beidseitige Operation einer Femoralhernie

Prozedur G24-6

53.10↔ Beidseitige Operation von Inguinalhernien, n.n.bez.
53.11↔ Beidseitige Operation von direkten Inguinalhernien
53.12↔ Beidseitige Operation von indirekten Inguinalhernien
53.13↔ Bds Operation von Inguinalhernien, e dir und e indir
53.14↔ Bds Op von dir Inghern m Transplantat o Prothese

53.15↔ Bds Op von indir Inghern m Transplantat o Prothese
53.16↔ Bds Op von Inghern, e dir und e indir m Tx o Proth
53.17↔ Bds Op von Inghern m Transplantat o Prothese, n.n.bez.
53.31↔ Bds Operation e Femhern mit Transplantat oder Prothese
53.39↔ Sonstige beidseitige Operation einer Femoralhernie

ADRG G25

Eingriffe bei Leisten- und Schenkelhernien, Alter > 0 Jahre oder Eingriffe bei anderen Hernien, Alter < 1 Jahr

Prozedur in Tabelle G25-1 und Alter > 0 Jahre oder mindestens eine Prozedur in Tabelle G25-2 und Alter < 1 Jahr

DRG G25Z

Eingriffe bei Leisten- und Schenkelhernien, Alter > 0 Jahre oder Eingriffe bei anderen Hernien, Alter < 1 Jahr

Prozedur G25-1

53.00↔ Einseitige Operation einer Inguinalhernie, n.n.bez.
53.01↔ Einseitige Operation einer direkten Inguinalhernie
53.02↔ Einseitige Operation einer indirekten Inguinalhernie
53.03↔ Eins Operation e dir Inghern m Transplantat o Prothese
53.04↔ Operation e indir Inghern m Transplantat oder Prothese
53.05↔ Op e Inghern m Transplantat o Prothese, n.n.bez.
53.10↔ Beidseitige Operation von Inguinalhernien, n.n.bez.
53.11↔ Beidseitige Operation von direkten Inguinalhernien

53.12↔ Beidseitige Operation von indirekten Inguinalhernien
53.13↔ Bds Operation von Inguinalhernien, e dir und e indir
53.14↔ Bds Op von dir Inghern m Transplantat o Prothese
53.15↔ Bds Op von indir Inghern m Transplantat o Prothese
53.16↔ Bds Op von Inghern, e dir und e indir m Tx o Proth
53.17↔ Bds Op von Inghern m Transplantat o Prothese, n.n.bez.
53.21↔ Eins Operation e Femhern m Transplantat oder Prothese

53.29↔	Sonstige einseitige Operation einer Femoralhernie	53.39↔	Sonstige beidseitige Operation einer Femoralhernie
53.31↔	Bds Operation e Femhern mit Transplantat oder Prothese		

Prozedur G25-2

53.00↔	Einseitige Operation einer Inguinalhernie, n.n.bez.	53.61↔	Operation einer Narbenhernie mit Transplantat oder Prothese
53.01↔	Einseitige Operation einer direkten Inguinalhernie	53.69↔	Op e and Hern d ventralen Bauchw m Tx o Proth
53.02↔	Einseitige Operation einer indirekten Inguinalhernie	53.9↔	Sonstige Operation einer Hernie
53.03↔	Eins Operation e dir Inghern m Transplantat o Prothese	54.64.00↔	Naht am Peritoneum, n.n.bez.
53.04↔	Operation e indir Inghern m Transplantat oder Prothese	54.64.10↔	Nht a Prtn, Nht v Msntrium, Omntm mjs o mns (n Vrtz)
53.05↔	Op e Inghern m Transplantat o Prothese, n.n.bez.	54.64.99↔	Naht am Peritoneum, sonstige
53.10↔	Beidseitige Operation von Inguinalhernien, n.n.bez.	54.71.00↔	Versorgung einer Gastroschisis, n.n.bez.
53.11↔	Beidseitige Operation von direkten Inguinalhernien	54.71.10↔	Versorgung e Gastroschisis, mit Transplantat od Proth
53.12↔	Beidseitige Operation von indirekten Inguinalhernien	54.71.99↔	Versorgung einer Gastroschisis, sonstige
53.13↔	Bds Operation von Inguinalhernien, e dir und e indir	54.72↔	Sonstige Rekonstruktion an der Bauchwand
53.14↔	Bds Op von dir Inghern m Transplantat o Prothese	54.73↔	Sonstige Rekonstruktion am Peritoneum
53.15↔	Bds Op von indir Inghern m Transplantat o Prothese	54.75↔	Sonstige Rekonstruktion am Mesenterium
53.16↔	Bds Op von Inghern, e dir und e indir m Tx o Proth	83.65.00↔	Sonstige Naht an Muskel oder Faszie, n.n.bez.
53.17↔	Bds Op von Inghern m Transplantat o Prothese, n.n.bez.	83.65.10↔	Sonstige Naht an Muskel oder Faszie, Kopf und Hals
53.21↔	Eins Operation e Femhern m Transplantat oder Prothese	83.65.11↔	Sonst Naht an Muskel oder Faszie, Schulter und Axilla
53.29↔	Sonstige einseitige Operation einer Femoralhernie	83.65.12↔	Sonst Naht an Muskel oder Faszie, Oberarm und Ellenbogen
53.31↔	Bds Operation e Femhern mit Transplantat oder Prothese	83.65.13↔	Sonstige Naht an Muskel oder Faszie, Unterarm
53.39↔	Sonstige beidseitige Operation einer Femoralhernie	83.65.14↔	Sonst Naht an Muskel o Faszie, Brustwand, Bauch und Rücken
53.41↔	Operation e Umbilikalhernie mit Transplantat od Proth	83.65.15↔	Sonstige Nht an M o Fasz, Leist und Genreg und Gesäss
53.49↔	Sonstige Operation einer Umbilikalhernie	83.65.16↔	Sonstige Naht an Muskel oder Faszie, Untere Extremität
53.51↔	Operation einer Narbenhernie	83.65.19↔	Sonst Naht an Muskel oder Faszie, Andere Lokalsiation
53.59↔	Operation einer anderen Hernie der ventralen Bauchwand	83.65.99↔	Sonstige Naht an Muskel oder Faszie, sonstige

ADRG G26

Andere Eingriffe am Anus

Prozedur in Tabelle G26-1

DRG G26Z

Andere Eingriffe am Anus

Prozedur G26-1

48.81↔	Inzision am Perirektalgewebe	49.46.10↔	Exzision von Hämorrhoiden, Stapler-Hämorrhoidopexie
48.82↔	Exzision von Perirektalgewebe	49.46.11↔	Exz von Hämorrhoiden, Ligatur e A. haemorrhoidalis
49.01↔	Inzision eines Perianalabszesses	49.46.12↔	Exz von Hämorrhoiden mit plastischer Rekonstruktion
49.02↔	Sonstige Inzision am Perianalgewebe	49.46.99↔	Exzision von Hämorrhoiden, sonstige
49.03↔	Exzision von Marissen	49.51↔	Links-laterale anale Sphinkterotomie
49.04↔	Sonstige Exzision am Perianalgewebe	49.52↔	Posteriore anale Sphinkterotomie
49.11↔	Anale Fistulotomie	49.59↔	Sonstige anale Sphinkterotomie
49.12↔	Anale Fistulektomie	49.6↔	Exzision am Anus
49.39↔	Sonstige lokale Exz oder Destr von Läs oder Gew a Anus	49.73↔	Verschluss einer Analfistel
49.43↔	Kauterisierung von Hämorrhoiden	86.25.00↔	Dermabrasion, n.n.bez.
49.44↔	Destruktion von Hämorrhoiden durch Kryotherapie	86.25.10↔	Kleinflächige Dermabrasion
49.45↔	Ligatur von Hämorrhoiden	86.25.20↔	Großflächige Dermabrasion
49.46.00↔	Exzision von Hämorrhoiden, n.n.bez.	86.25.99↔	Dermabrasion, sonstige

ADRG G29

Andere Strahlentherapie bei Krankheiten und Störungen der Verdauungsorgane, mehr als ein Belegungstag

Prozedur in Tabelle G29-1 und Verweildauer > 1 Tag

DRG G29A

Andere Strahlentherapie bei Krankheiten und Störungen der Verdauungsorgane, mehr als ein Belegungstag, mit äußerst schweren CC

PCCL > 3

DRG G29B

Andere Strahlentherapie bei Krankheiten und Störungen der Verdauungsorgane, mehr als ein Belegungstag, ohne äußerst schwere CC

Prozedur G29-1

- 92.20↔ Infusion von flüssigem Radioisotop
92.21.00↔ Oberflächenstrahlentherapie: n.n.bez.
92.21.01↔ Oberflächenstrahlentherapie: Bis zu 2 Bestrahlungsfeldern
92.21.02↔ Oberflächenstrahlentherapie: Mehr als 2 Bestrahlungsfelder
92.22.00↔ Orthovstrth: n.n.bez. Orthovstrth: n.n.bez.
92.22.01↔ Orthovoltstrahlentherapie: Bis zu 2 Bestrahlungsfeldern
92.22.02↔ Orthovoltstrahlentherapie: Mehr als 2 Bestrahlungsfelder
92.22.11↔ Intraoperative Röntgenstrahlentherapie, bis 300 kV
92.22.12↔ Intraoperative Röntgenstrahlentherapie, 300 kV - < 1 MV
92.22.19↔ Intraoperative Röntgenstrahlentherapie, sonstige
92.23.00↔ Hochvoltstrahlentherapie, n.n.bez.
92.23.01↔ Telekobaltgerät bis zu 2 Bestrahlungsfelder
92.23.02↔ Telekobaltgerät 3 bis 4 Bestrahlungsfelder
92.23.03↔ Telekobaltgerät mehr als 4 Bestrf oder 3Dgepl Bestr
92.23.08↔ Hochvoltstrahlentherapie: andere Isotope
92.23.09↔ Telekobaltgerät, Sonstige
92.24.00↔ Teleradio mit Photonen, Linearbeschleuniger, n.n.bez.
92.24.01↔ Teleradth m Phot, Linbesch, Großfeldbestrahlung
92.24.02↔ Teleradth m Phot, Linbesch, Halbkörperbestrahlung
92.24.03↔ Teleradth m Phot, Linbesch, Ganzkörperbestrahlung
92.24.04↔ Teleradiotherapie m Phot, Linbesch, Intraop Strahlth
92.24.09↔ Teleradiotherapie mit Photonen, Linearbeschleuniger, sonst
92.24.11↔ Tlrdth m Pht, Lnbsch, bs z 2 Bstrf: M bldgst Enst
92.24.12↔ Tlrdth m Pht, Lnbsch, mhr als 2 Bstrf: M bldgst Enst
92.24.13↔ Tlrdth m Pht, Lnbsch, 3Dgpl Bstr: M bldgst Enst
92.24.14↔ Tlrdth m Pht, Lnbsch, intmd Rdiot: M bldgst Enst
92.24.21↔ Tlrdth m Pht, Lnbsch, bs z 2 Bstrf: Oh bldgst Enst
92.24.22↔ Tlrdth m Pht, Lnbsch, mhr als 2 Bstrf: Oh bldgst Enst
92.24.23↔ Tlrdth m Pht, Lnbsch, 3Dgpl Bstr: Oh bldgst Enst
92.24.24↔ Tlrdth m Pht, Lnbsch, intmd Rdiot: Oh bldgst Enst
92.24.30↔ Tlrdth m Pht: hchkmplx Rdiot m spezialisier Assttng
92.25.00↔ Teleradioth mit Elektronen, Linearbeschleuniger, n.n.bez.
92.25.01↔ Teleradth m Elekt, Linbesch, Großfeldbestrahlung
92.25.02↔ Teleradth m Elekt, Linbesch, Halbkörperbestrahlung
92.25.03↔ Teleradth m Elekt, Linbesch, Ganzkörperbestrahlung
92.25.04↔ Teleradiotherapie m Elekt, Linbesch, Intraop Strahlth
92.25.09↔ Teleradiotherapie mit Elektronen, Linearbeschleuniger, sonst
92.25.11↔ Teleradiotherapie m Elekt, Linbesch, m bildgest Einst
92.25.12↔ Tlrdth m Elkt, Lnbsch, bs z 2 Bstrf, m bldgst Enst
92.25.13↔ Tlrdth m Elkt, Lnbsch, mhr als 2 Bstrf, m bldgst Enst
92.25.14↔ Tlrdth m Elkt, Lnbsch, 3Dgpl Bstr, m bldgst Enst
92.25.15↔ Tlrdth m Elkt, Lnbsch, intmd Rdiot, m bldgst Enst
92.25.21↔ Tlrdth m Elkt, Lnbsch, bs z 2 Bstrf, oh bldgst Enst
92.25.22↔ Tlrdth m Elkt, Lnbsch, mhr als 2 Bstrf, oh bldgst Enst
92.25.23↔ Tlrdth m Elkt, Lnbsch, 3Dgpl Bstr, oh bldgst Enst
92.25.24↔ Tlrdth m Elkt, Lnbsch, intmd Rdiot, oh bldgst Enst
92.26.00↔ Teleradiotherapie mit anderen Partikelstrahlen, n.n.bez.
92.26.10↔ Protonentherapie, bis zu 2 Bestrf, oh bildgest Einst
92.26.11↔ Protonentherapie, bis zu 2 Bestrf, mit bildgest Einst
92.26.20↔ Prtnnthrpie, mhr als 2 Bstrf, oh bldgst Enst
92.26.21↔ Prtnnthrpie, mhr als 2 Bstrf, m bldgst Enst
92.26.99↔ Teleradiotherapie mit anderen Partikelstrahlen, sonst
92.27.00↔ Imp/Eins radak Elm (Brchyth m umschl Rdion), Körprb, S o nnbz
92.27.10↔ Imp/Eins radak Elm (Brchyth m umschl Rdion), w Geschl, nnbz
92.27.11↔ Imp o Eins rdioakt Elm (Brchyth m umschl Rdion), intraut
92.27.12↔ Imp o Eins rdioakt Elm (Brchyth m umschl Rdion), intrvg
92.27.13↔ Imp/Eins radak Elm (Brchyth m umschl Rdion), intu u invt kmb
92.27.21↔ Imp o Eins rdioakt Elm (Brchyth m umschl Rdion), Körprb
92.27.22↔ Imp/Eins radak Elm (Brchyth m umschl Rdion), intrkvär
92.27.23↔ Imp/Eins radak Elm (Brchyth m umschl Rdion), intrlmnl
92.27.30↔ Imp o Eins rdioakt Elm (Brchyth m umschl Rdion), Gf nnbz
92.27.31↔ Imp/Eins radak Elm (Brchyth m umschl Rdion), Kmrgefäss
92.27.39↔ Imp o Eins rdioakt Elm (Brchyth m umschl Rdion), so Gf
92.27.40↔ Impl o Eins rdakti Elem(Brachyth m Radionklid), intraop
92.27.70↔ Radioaktive Moulagen, n.n.bez.
92.27.71↔ Rdioakt Moulgn: Knstr u Appl v obrfl rdioaktvn Moulgn
92.27.72↔ Rdioakt Moulgn: Knstr u Appl v N auf d Körprb vrw Appl
92.27.73↔ Radioakt Moulagen: Konstr u Appl v Augenapplikatoren
92.27.79↔ Radioaktive Moulagen, sonstige
92.28.00↔ Injektion oder Instillation von Radioisotopen, n.n.bez.
92.28.01↔ Instillation von offenen Radionukliden in Gelenke
92.28.02↔ Rdiojth bs 1,2 GBq I131: Oh Gb v rkmb Thyreotr (rhTSH)
92.28.03↔ Rdiojth bs 1,2 GBq I131: M Gb v rkmb Thyreotr (rhTSH)
92.28.04↔ Rdiojth üb 1,2 bs u 5 GBq I131: Oh Gb rkmb Thyreotr (rhTSH)
92.28.05↔ Rdiojth üb 1,2 bs u 5 GBq I131: M Gb rkmb Thyreotr (rhTSH)
92.28.06↔ Rdiojth m 5 u mhr GBq I131: Oh Gb rkmb Thyreotr (rhTSH)
92.28.07↔ Rdiojth m 5 u mhr GBq I131: M Gb rkmb Thyreotr (rhTSH)
92.28.11↔ Therapie mit offenen Radionukliden bei Knochenmetastasen
92.28.12↔ Intrvnös plliatv Schmrzth m off Rdion b Knchnmstsn
92.28.13↔ Radiorezeptortherapie m DOTA-konjug Somatostatin-Analoga
92.28.20↔ Radioimmuntherapie mit 90Y-Ibritumomab-Tiuxetan, parenteral
92.28.21↔ Gabe von Jod-131-MIBG (Metajodbenzylguanidin) parenteral
92.28.31↔ Sel Intravask Radiochemoembolisation m I131Lipiodol
92.28.32↔ SIRT d Emb v Yttrium90mrkiertn Mkrsphäm
92.28.33↔ Endovaskuläre Brachytherapie mit Rhenium-188
92.29.00↔ Brachytherapie mit umschlossenen Radionukliden, n.n. bez.
92.29.09↔ Brachytherapie mit umschlossenen Radionukliden, sonst
92.29.11↔ Intrst Brchyth m Implnt v entfb Str i e Ebn, nied Dssl
92.29.12↔ Intrst Brchyth m Impl entfb Str i e Eb, gp Dssl (Plsd ds rt)
92.29.13↔ Intrst Brchyth m Implnt v entfb Str i e Ebn, hh Dssl
92.29.19↔ Interst Brachyth m Implant von entfb Str i e Ebene, so
92.29.21↔ Intrst Brchyth m Vmpl v entfb Str i mhr Ebnn, nied Dssl
92.29.22↔ Intrst Brchyth m Vmpl entfb Str i mhr Eb, gp Dssl (Plsd ds rt)
92.29.23↔ Intrst Brchyth m Vmpl v entfb Str i mhr Ebnn, hh Dssl
92.29.24↔ Brchyth m Impl v entf Strhl i mehr Ebn, hohe Lstg,intop
92.29.29↔ Intrst Brchyth m Vmpl v entfb Str i mhr Ebnn, so
92.29.31↔ Intrst Brchyth m Implnt v prm Str, bs z 10 Quelln
92.29.32↔ Intrst Brchyth m Implnt v prm Str, v 10 bs 15 Quelln
92.29.33↔ Intrst Brchyth m Implnt v prm Str, v 16 bs 20 Quelln
92.29.34↔ Intrst Brchyth m Implnt v prm Str, v 21 bs 25 Quelln
92.29.35↔ Intrst Brchyth m Implnt v prm Str, v 26 bs 30 Quelln
92.29.36↔ Intrst Brchyth m Implnt v prm Str, v 31 bs 35 Quelln
92.29.37↔ Intrst Brchyth m Implnt v prm Str, v 36 bs 40 Quelln
92.29.38↔ Intrst Brchyth m Implnt v prm Str, v 41 bs 45 Quelln
92.29.39↔ Intrst Brchyth m Implnt v prm Str, v 46 bs 50 Quelln
92.29.3a↔ Intrst Brchyth m Implnt v prm Str, v 51 bs 55 Quelln
92.29.3b↔ Intrst Brchyth m Implnt v prm Str, v 56 bs 60 Quelln
92.29.3c↔ Intrst Brchyth m Implnt v prm Str, v 61 bs 65 Quelln
92.29.3d↔ Intrst Brchyth m Implnt v prm Str, v 66 bs 70 Quelln
92.29.3e↔ Intrst Brchyth m Implnt v prm Str, mhr als 70 Quelln
92.29.40↔ Brachytherapie mit Oberflächenapplikatoren, n.n.bez.
92.29.49↔ Brachytherapie mit Oberflächenapplikatoren, sonstige
92.29.51↔ Entf von umschl Radion o inaktiven Appl unt Anästhesie
92.29.60↔ Knstr u Anp v Fx u Bhdhlif b Strhlth, Fxvrr, n.n.bz.
92.29.61↔ Knstr u Anp v Fx u Bhdhlif b Strhlth, Fxvrr, einf
92.29.62↔ Knstr/Anp v Fx u Bhdhlif b Strhlth, Fxvrr, mit Schwierigkgrd
92.29.63↔ Knstr u Anp v Fx u Bhdhlif b Strhlth, Fxvrr, kmpl
92.29.64↔ Konstr u Anp von Fix u Bhdhlif b Strahlth, Bhdhlif
92.29.65↔ Knstr/Anp v Fx u Bhdhlif b Strhlth, indiv Blöck o MLC
92.29.69↔ Konstr und Anp von Fix und Bhdhlif b Strahlth, so
92.29.70↔ Bestrsim für externe Bestr und Brachyth, n.n.bez.
92.29.71↔ Bstrsm f ext Bstr u Brchyth: CTgst Sm f d ext Bstr
92.29.72↔ Bstrsm f ext Bstr u Brchyth, CTgst Sm f d Brchyth
92.29.73↔ Bstrsm f ext Bstr u Brchyth, Fldfstl m Sm, oh 3DPln
92.29.74↔ Bstrsm f ext Bstr u Brchyth, Fldfstl m Sm, m 3DPln
92.29.79↔ Bestrsim für externe Bestr und Brachyth, Sonstige
92.29.80↔ Bstrpl für perkutane Bestr und Brachyth, n.n.bez.
92.29.81↔ Bstrpl f Prkt Bstr u Brchyth, Bstrpl f d intmd Rdiot
92.29.82↔ Bstrpl f Prkt Bstr u Brchyth, Bstrpl m Fsion v CT u MRTBldrn
92.29.83↔ Bstrpl f Prkt Bstr u Brchyth, Bstrpl f d Brchyth, Mitt
92.29.84↔ Bstrpl f Prkt Bstr u Brchyth, Bstrpl f d Brchyth, kmpl
92.29.85↔ Bstrpl f Prkt Bstr u Brchyth, Bstrpl oh indiv Dsspl
92.29.86↔ Bstrpl f Prkt Bstr u Brchyth, Bstrpl f Prkt Bstr, m ind Dsspl
92.29.87↔ Bstrpl f Prkt Bstr u Brchyth, Bstrpl m Fsion v CT u PETBldrn
92.29.88↔ Bstrpl f Prkt Bstr u Brchyth, Bstrpl m Fsion v CT, MRT u PETBldrn

92.29.89↔	Bestrpl für perkutane Bestr und Brachy, sonstige	92.33.00↔	Teilchen-Radiochirurgie, n.n.bez.
92.30.00↔	Stereotaktische Bestrahlung, einzeitig, n.n.bez.	92.33.01↔	And Hochvstrth: Stereot Bestr, einzeit, zerebral
92.30.01↔	Stereotaktische Bestrahlung, einzeitig: Zerebral, n.n.bez.	92.33.11↔	And Hochvstrth: Stereot Bestr, einzeit, Extrazer
92.30.02↔	Stereotaktische Bestrahlung, einzeitig: Extrazerebral, n.n.bez.	92.39.01↔	And Hochvstrth, Stereot Bestr, frakt,zereb, n.n.bez.
92.30.20↔	Stereot Bestr, einzeit: Zerebral, intmod Radioth	92.39.11↔	And Hchvstrth, Streat Bstr, frkt, Extrzr, n.n.bz.
92.30.21↔	Streat Bstr, einzeit: Zrb, intmd Bgnbstr (IMAT)	92.39.20↔	And Hchvstrth, Streat Bstr, frkt: zrb, intmd Rdiath
92.30.22↔	Stereot Bestr, einzeit: Zerebral, bildgest Einst	92.39.21↔	And Hchvstrth, Streat Bstr, frkt: zrb, intmd Bgnbstr (IMAT)
92.30.30↔	Stereot Bestr, einzeit: Extrazer, intmod Radioth	92.39.22↔	And Hchvstrth, Streat Bstr, frkt: zrb, bldgst Enst
92.30.31↔	Streat Bstr, einzeit: Extrzr, intmd Bgnbstr (IMAT)	92.39.29↔	And Hochvstrth, Stereot Bestr, frakt, zerebral, so
92.30.32↔	Stereot Bestr, einzeit: Extrazer, bildgest Einst	92.39.30↔	And Hchvstrth, Streat Bstr, frkt: Extrzr, intmd Rdiath
92.30.99↔	Stereotaktische Bestrahlung, einzeitig, sonstige	92.39.31↔	And Hchvstrth, Streat Bstr, frkt: Extrzr, intmd Bgnbstr (IMAT)
92.31.00↔	Radiochirurgie mit Photonen n.n. bez., zerebral	92.39.32↔	And Hchvstrth, Streat Bstr, frkt: Extrzr, bldgst Enst
92.31.10↔	Radiochirurgie mit Photonen n.n. bez., extrazerebral	92.39.39↔	And Hochvstrth, Stereot Bestr, frakt, Extrazer, so
92.32.00↔	Mehrquellige Photon-Radiochirurgie, n.n.bez.	92.41↔	Intraoperative Strahlentherapie mit Elektronen
92.32.01↔	Mehrquellige Photon-Radiochirurgie: Gamma-knife		

DRG G33**Mehrzeitige komplexe OR-Prozeduren bei Krankheiten und Störungen der Verdauungsorgane**

Mindestens zwei Behandlungen, die mindestens einem Tag auseinander liegen in [Prozedur in Tabelle G33-1 und Prozedur in Tabelle G33-2] oder mindestens zwei Behandlungen, die mindestens einem Tag auseinander liegen in [Prozedur in Tabelle G33-3 und Prozedur in Tabelle G33-4]

DRG G33Z**Mehrzeitige komplexe OR-Prozeduren bei Krankheiten und Störungen der Verdauungsorgane****Prozedur G33-1**

45.50↔	Isolation eines Darmsegments, n.n.bez.	45.92↔	Anastomose des Dünndarms zum Rektumstumpf
45.51↔	Isolation eines Dünndarmsegments	45.93↔	Sonstige Dünndarm-Dickdarm-Anastomose
45.52↔	Isolation eines Dickdarmsegments	45.94↔	Dickdarm-Dickdarm-Anastomose
45.61↔	Multiple Segmentresektion am Dünndarm	45.95↔	Anastomose zum Anus
45.62↔	Sonstige Teilresektion am Dünndarm	48.1↔	Proktostomie
45.63.00↔	Totalexstirpation des Dünndarms, n.n.bez.	48.41↔	Submuköse Rektumresektion nach Soave
45.63.99↔	Totalexstirpation des Dünndarms, sonstige	48.49↔	Sonstige Rektumresektion mit Durchzugsverfahren
45.71↔	Multiple Segmentresektion am Dickdarm	48.5x.00↔	Abdominoperineale Rektumresektion, n.n.bez.
45.73↔	Hemikolektomie rechts	48.5x.10↔	Abdper, abdsakr und (sakro) perineale Rektumresektion
45.74↔	Resektion des Colon transversum	48.5x.11↔	Erweiterte Abdper und abdominosakrale Rektumresektion
45.75↔	Hemikolektomie links	48.5x.99↔	Abdominoperineale Rektumresektion, sonstige
45.76↔	Sigmoidektomie	48.61↔	Transsakrale Rektosigmoidektomie
45.79.00↔	Sonstige Teilresektion am Dickdarm, n.n.bez.	48.62↔	Anteriore Rektumresektion mit gleichzeitiger Kolostomie
45.79.10↔	Segmentresektion am Dickdarm	48.63.00↔	Sonstige anteriore Rektumresektion, n.n.bez.
45.79.11↔	Resektion multipler Dickdarmsegmente	48.63.10↔	Sonstige Ant Rektumresektion, Erw Ant Resektion
45.79.12↔	Subtotale Kolektomie	48.63.99↔	Sonstige anteriore Rektumresektion, sonstige
45.79.20↔	Erweiterte Sigmaresektion	48.64.00↔	Posteriore Rektumresektion, n.n.bez.
45.79.21↔	Erweiterte Hemikolektomie rechts und links	48.64.10↔	Pst Rktrs, Pst Rktrs m Entrstm u Blindvrchluss
45.79.22↔	Erweiterte subtotale Kolonresektion	48.64.99↔	Posteriore Rektumresektion, sonstige
45.79.29↔	Sonstige erweiterte Teilresektion am Dickdarm	48.65↔	Rektumresektion nach Duhamel
45.79.99↔	Sonstige Teilresektion am Dickdarm, sonstige	48.69.00↔	Sonstige Rektumresektion, n.n.bez.
45.8x.00↔	Totale intraabdominelle Kolektomie, n.n.bez.	48.69.10↔	Sonstige Rektres m Enterostoma und Blindverschluss
45.8x.20↔	Totale intraabd Kolektomie, Erw totale Kolektomie	48.69.11↔	Sonstige Rektumresektion ohne Sphinktererhaltung
45.8x.30↔	Totale intraabd Kolekt, Erw totale Proktokolektomie	48.69.99↔	Sonstige Rektumresektion, sonstige
45.8x.99↔	Totale intraabdominelle Kolektomie, sonstige	48.74↔	Rektorektostomie
45.90↔	Intestinale Anastomose, n.n.bez.	49.74↔	M. gracilis-Transposition bei Analinkontinenz
45.91↔	Dünndarm-Dünndarm-Anastomose		

Prozedur G33-2

42.40↔	Ösophagektomie, n.n.bez.	42.42.99↔	Totale Ösophagektomie, sonstige
42.41.00↔	Partielle Ösophagektomie, n.n.bez.	42.51.00↔	Intrathorakale Ösophagoösophagostomie, n.n.bez.
42.41.10↔	Partielle Ösophagekt oh Wiederherstellung der Kontinuität	42.51.10↔	Intrthr Ösophst,Rk d Ösophpas b Atrsie u Vers kng ösoph Fstl
42.41.20↔	Partielle Ösophagekt mit Wiederherstellung der Kontinuität	42.51.99↔	Intrathorakale Ösophagoösophagostomie, sonstige
42.41.99↔	Partielle Ösophagektomie, sonstige	42.52↔	Intrathorakale Ösophagogastrostomie
42.42.00↔	Totale Ösophagektomie, n.n.bez.	42.53↔	Intrathor Ösophagusanastomose mit Intpos von Dünnd
42.42.10↔	Totale Ösophagektomie, oh Wiederherst der Kontinuität	42.54↔	Sonstige intrathorakale Ösophagoenterostomie
42.42.20↔	Tot Ösophagektomie, m Wiedhst d Kont, transmediastinal	42.55↔	Intrathor Ösophagusanastomose mit Intpos von Dickd
42.42.21↔	Tot Ösophagektomie, m Wiedhst d Kont, thorakoabdominal	42.56↔	Sonstige intrathorakale Ösophagokolostomie
42.42.29↔	Tot Ösophagektomie, m Wiedhst d Kont, so Zugang	42.58↔	Intrathorakale Ösophagusanastomose mit anderer Interposition

42.59↔	Sonstige intrathorakale Ösophagusanastomose	43.7x.99↔	Partielle Gastrektomie mit Anastomose zum Jejunum, sonst
42.61↔	Prästernale Ösophagoösophagostomie	43.81↔	Partielle Gastrektomie mit Dünndarmtransposition
42.62↔	Prästernale Ösophagogastrostomie	43.89.00↔	Sonstige partielle Gastrektomie, n.n.bez.
42.63↔	Prästernale Ösophagusanastomose m Interposit von Dünndarm	43.89.10↔	Segmentresektion des Magens
42.64↔	Sonstige prästernale Ösophagoenterostomie	43.89.20↔	Bipank Diversion des Magens nach Scopinaro, offen chir
42.65↔	Prästernale Ösophagusanastomose m Interposit von Dickdarm	43.89.21↔	Bipank Divers d Magens nach Scopinaro, laparoskopisch
42.66↔	Sonstige prästernale Ösophagokolostomie	43.89.30↔	Bipank Divers d Magens mit DuodenalSwitch, offen chir
42.68↔	Sonst prästernale Ösophagusanastomose mit Interposition	43.89.31↔	Bipank Divers d Magens mit DuodSwitch, laparoskopisch
42.69↔	Sonstige prästernale Ösophagusanastomose	43.89.40↔	Sleeve resection, offen chirurgisch
42.85↔	Plastische Rekonstruktion an einer Ösophagusstenose	43.89.41↔	Sleeve resection, laparoskopisch
42.87↔	Sonstiges Transplantat am Ösophagus	43.89.50↔	DuodSwitch na Sleeve res (Zweiteingriff), offen chir
43.5↔	Partielle Gastrektomie mit Anastomose zum Ösophagus	43.89.51↔	DuodSwitch na Sleeve res (Zweiteingriff), laparask
43.6x.00↔	Partielle Gastrektomie m Anastom zum Duodenum, n.n.bez.	43.89.90↔	Sonstige atypische partielle Gastrektomie
43.6x.10↔	Pylorusresektion mit Anastomose zum Duodenum	43.89.99↔	Sonstige partielle Gastrektomie, sonstige
43.6x.20↔	Billroth I	43.91↔	Totale Gastrektomie mit intestinaler Interposition
43.6x.99↔	Partielle Gastrektomie m Anastom zum Duodenum, sonst	43.99↔	Sonstige totale Gastrektomie
43.7x.00↔	Partielle Gastrektomie mit Anastomose zum Jejunum, n.n.bez.	44.31↔	Hoher Magen-Bypass
43.7x.10↔	Partielle Gastrekt (2/3Resektion) mit Anast zum Jejun	44.38↔	Laparoskopische Gastroenterostomie
43.7x.20↔	Partielle Gastrekt (4/5Resektion) mit Anast zum Jejun	44.39↔	Sonstige Gastroenterostomie

Prozedur G33-3

00.54.00↔	Implnt o Erstz nr d Plsgrn e Rsynchrdfbr [CRTD],nbnz	01.39.40↔	Anl e ext Drain a Liqusys (z.B. ventr, zist, subd)
00.54.10↔	Implant nur d Pulsgener e Resynchrdefibr [CRTD]	01.39.41↔	Anl e Reserv a Liqusys (z.B. ventr, zisternal, subd)
00.54.11↔	Systemumstellung bei Resynchronisationdefibrillator [CRT-D]	01.39.42↔	Entf e Reserv a Liqusys (z.B. ventr, zisternal, subd)
00.54.12↔	Ersetz nur d Pulsgener e Resynchrdefibr [CRTD]	01.39.50↔	Entfernung eines intrakraniellen Implantates
00.54.99↔	Implnt o Erstz nr d Plsgrn e Rsynchrdfbr [CRTD], S	01.39.99↔	Sonstige Inzision am Gehirn, sonstige
00.70↔	Rev e Hüftendoproth, sowohl azetab als auch fem Komp	01.41↔	Operationen am Thalamus
00.71↔	Revision einer Hüftendoprothese, azetabuläre Komponente	01.42↔	Operationen am Globus pallidum
00.72↔	Revision einer Hüftendoprothese, femorale Komponente	01.51.00↔	Exz von Läsion oder Gewebe an d Hirnhäuten, n.n.bez.
00.73↔	Rev von Hüftproth, nur azetab Liner u / o nur Femkopf	01.51.10↔	Exz v Tmr an d Hrn m Präprtion v infiltriertm Nchbr
00.80↔	Revision einer Knieprothese, total (alle Komponenten)	01.51.99↔	Exzision von Läsion oder Gewebe an den Hirnhäuten, sonst
00.81↔	Revision einer Knieprothese, Tibiakomponente	01.52.00↔	Hemisphärektomie, n.n.bez.
00.82↔	Revision einer Knieprothese, Femurkomponente	01.52.10↔	Hemisphärektomie, hirneigenes intrazerebrales Tumorgewebe
00.83↔	Revision einer Knieprothese, Patellarkomponente	01.52.11↔	Hemisphärektomie, nicht hirneigenes intrazerebrales Tumorgewebe
00.84↔	Revision einer Knieprothese, Tibialiner	01.52.99↔	Hemisphärektomie, sonstige
00.85↔	Ersatz der Oberfläche Hüftgelenk total	01.53.00↔	Lobektomie am Gehirn, n.n.bez.
00.86↔	Ersatz der Oberfläche Hüftgelenk, partiell, Femurkopf	01.53.10↔	Lobektomie am Gehirn, hirneigenes intrazerebrales Tumorgewebe
00.87↔	Ersatz der Oberfläche Hüftgelenk, partiell, Azetabulum	01.53.11↔	Lobekt a Hirn, Ni hirneigenes intrazerebrales Tumor
01.22↔	Entf d Elektrod(n) e intrakraniellen Neurostimulators	01.53.99↔	Lobektomie am Gehirn, sonstige
01.23.00↔	Rekraniotomie, n.n.bez.	01.59.00↔	Sonstige Exz o Destr von Läs o Gew a Hirn, n.n.bez.
01.23.10↔	Rekraniotomie mit Einbringen einer Drainage	01.59.10↔	Sonstige Exz von hirneig intrazer Tumor a Hirn
01.23.20↔	Rekrant m Entf v allopl Mat o Medträg aus d Schädelkn	01.59.11↔	Sonstige Exz von Ni himeig intrazer Tumor a Hirn
01.23.21↔	Rekrant m Entf von allopl Mat o Medträg aus d Epidraum	01.59.12↔	So Exz von Läs o Gew a Hirn, Debr e Kontusion a Hirn
01.23.29↔	Rekraniotomie mit Entfernen von sonstigen Material	01.59.19↔	Sonst Exzision von Läsion oder Gewebe am Gehirn, sonst
01.23.99↔	Rekraniotomie, sonstige	01.59.20↔	Sonstige Destr von hirneig intrazer Tumor a Hirn
01.26↔	Einsetz und Ersetz e Kath i d Schädelhöhle o Hirn	01.59.21↔	Sonstige Destr von Ni hirneig intrazer Tumor a Hirn
01.28↔	Einsetzen von intrakran Katheter(n) via Bohrloch(löcher)	01.59.29↔	Sonst Destraktion von Läsion o Gewebe am Gehirn, sonst
01.29.00↔	Rv (h Erstz) v Kth(n) aus Schädlh o Hrn, n.n.bez.	01.59.99↔	Sonstige Exz o Destr von Läs o Gew a Hirn, sonstige
01.29.10↔	Stereot Rev (oh Ersetz) v intrazer Kath z intrav Infus	01.6x.00↔	Exzision u Destruktion einer Läsion am Schädel, n.n.bez.
01.29.99↔	Rev (oh Ersetz) von Kath(n) aus Schädelh o Hirn, So	01.6x.10↔	Exzision und Destruktion von Tumorgewebe an Schädelbasis
01.31.00↔	Inzision an den Hirnhäuten, n.n.bez.	01.6x.11↔	Exzision und Destruktion von Tumorgewebe an d Kalotte
01.31.10↔	Inzis an D Hirnh zur Entl e subduralen Hämat (Hygroms)	01.6x.20↔	Exz und Destr vom sonst erkrankten Gew an d Schädelb
01.31.11↔	Inzision an D Hirnhäuten zur Entl e subduralen Empyems	01.6x.21↔	Exz und Destr von sonst erkrankten Gew an d Kalotte
01.31.20↔	Inzis an D Hrn h z Drain v sbd u sbchrnoidlr Flüssgk	01.6x.22↔	Exz u Dstr v snst erkmktn Gw an d Klitt m Hrn h
01.31.99↔	Inzision an den Hirnhäuten, sonstige	01.6x.99↔	Exzision und Destr einer Läsion a Schädel, sonstige
01.32.00↔	Lobotomie und Traktotomie, n.n.bez.	02.01↔	Eröffnen einer Schädelnaht
01.32.10↔	Lobotomie und Traktotomie, Zingulotomie	02.02↔	Elevation von Frakturfragmenten vom Schädel
01.32.11↔	Lobotomie und Traktotomie, Subpiale Transsektion	02.03↔	Bildung eines Schädelknochenlappens
01.32.12↔	Lobotomie und Traktotomie, Multiple Lobotomien	02.04.00↔	Knochen transplantation an den Schädel, n.n.bez.
01.32.20↔	Lobotomie u Traktotomie, Stereot Untbr v Bahnsystemen	02.04.10↔	Knochen transplantation an den Schädel, Schädeldach
01.32.99↔	Lobotomie und Traktotomie, sonstige	02.04.99↔	Knochen transplantation an den Schädel, sonstige
01.39.00↔	Sonstige Inzision am Gehirn, n.n.bez.	02.05.00↔	Einsetzen einer Schädelknochenplatte, n.n.bez.
01.39.10↔	Sonstige Inzision a Hirn zur Entl e intrazer Hämat	02.05.10↔	Eins CADImp an Hrnsh oh Bt d Gsschäd,Enf Df
01.39.11↔	Sonstige Inzision a Hirn zur Entl e intrazer Abszesses	02.05.11↔	Eins CADImp an Hrnsh oh Bt d Gsschäd,grfR o kmpl Df
01.39.19↔	So Inzis a Gehirn, Entl v So intrazerebraler Flüssgk	02.05.20↔	Eins CADImp an Hrnsh m Bt v Orb,Tmpreg o fr Sn(bs 2 Rg)
01.39.20↔	So Inzis a Hirn, Stereotaktische Entl e intrakr Hämat	02.05.30↔	Eins CADImp an Hrnsh m Bt mlt Rg d Gsschäd(b3Rg)
01.39.21↔	So Inzis a Hirn, Stereot Entl e intrakr Abszesses	02.05.99↔	Einsetzen einer Schädelknochenplatte, sonstige
01.39.29↔	So Inzis a Hirn, Stereot Entl e intrakr Flüssgk	02.06.00↔	Sonstige Osteoplastik am Schädel, n.n.bez.
01.39.30↔	Sonstige Inzision a Gehirn, Entl e intrazerebralen Fk	02.06.10↔	Frontoorbitale Kranioplastik zur Verlagerung

02.06.20↔	Rk d Hrnsch oh Bt d Gsschäd, m einf Implnt (Knmnt)	07.71↔	Exploration der Fossa hypophysialis
02.06.30↔	Reko v Hirn u Gesschäd, m einf Implant (Knzement) o Tx	07.72↔	Inzision an der Hypophyse
02.06.99↔	Sonst Osteoplastik am Schädel (Kranioplastik), sonst	07.79↔	Sonstige Operation an der Hypophyse
02.07↔	Entfernen einer Schädelknochenplatte	07.80↔	Thymektomie, n.n.bez.
02.11↔	Einfache Naht an der Dura mater des Gehirns	07.81↔	Sonstige partielle Exzision am Thymus
02.12.00↔	Sonstige Rekonstruktion an den Hirnhäuten, n.n.bez.	07.82↔	Sonstige totale Exzision des Thymus
02.12.10↔	Sonst Rekonstruktion an den Hirnhäuten ohne Kranioplastik	07.83↔	Thorakoskopische partielle Exzision am Thymus
02.12.20↔	Sonst Rekonstruktion an den Hirnhäuten mit Kranioplastik	07.84↔	Thorakoskopische totale Exzision des Thymus
02.12.21↔	Sonst Duraplastik mit Kranioplastik an der Konvexität	07.91↔	Exploration im Gebiet des Thymus
02.12.22↔	So Durapl m Kranioplastik a kraniozervikalen Übergang	07.92↔	Sonstige Inzision am Thymus
02.12.99↔	Sonstige Rekonstruktion am den Hirnhäuten, sonstige	07.93↔	Plastische Rekonstruktion am Thymus
02.13↔	Ligatur eines Gefässes der Hirnhäute	07.95↔	Thorakoskopische Inzision am Thymus
02.14↔	Exzision am Plexus chorioideus	07.98↔	Sonstige und Ni näh bez thorakoskopische Op a Thymus
02.2↔	Ventrikulostomie	07.99↔	Sonst und nicht näher bezeichnete Operationen am Thymus
02.31↔	Ventrikelshunt zu Strukturen in Kopf und Hals	16.01↔	Orbitotomie mit Knochenlappen
02.32↔	Ventrikelshunt zum Kreislaufsystem	16.02↔	Orbitotomie mit Einsetzen eines orbitalen Implantats
02.33↔	Ventrikelshunt zur Thoraxhöhle	16.09↔	Sonstige Orbitotomie
02.34↔	Ventrikelshunt zu Bauchhöhle und Bauchorganen	16.51.00↔	Exent d Orbita mit Entf ben Strukturen, n.n.bez.
02.35↔	Ventrikelshunt zum Harnwegssystem	16.51.10↔	Exent d Orb m Entf ben Strukturen, m Erhalt d Lidhaut
02.39↔	Sonst Operationen zum Einrichten einer Ventrikeldrainage	16.51.11↔	Exent d Orb m Entf ben Strukturen, oh Erhalt d Lidhaut
02.43↔	Entfernen eines Ventrikelshunts	16.51.99↔	Sonstige Exenteration d Orbita mit Entf ben Strukturen
02.91↔	Lösung von kortikalen Adhäsionen	16.52.00↔	Exent d Orb m ther Entf von Orbknoch, n.n.bez.
02.92↔	Plastische Rekonstruktion am Gehirn	16.52.10↔	Exent d Orb m ther Entf v Orbknoch, m Erhalt d Lidhaut
02.93.00↔	Implnt o Erstz d Elktrod(n) e intrkr Neurstm, n.n.bz.	16.52.11↔	Exnt d Orb m thr Entf v Orbknoch, oh Erhlt d Lidhaut
02.93.10↔	Implant o Ersetz v temp Mikroel z monolok Abl u Stimul	16.52.99↔	So Exent d Orb m therapeutischem Entf von Orbknoch
02.93.11↔	Implnt o Erstz v tmp Mikroel z mltk Abl u Stml	16.59.00↔	Sonstige Exenteration der Orbita, n.n.bez.
02.93.20↔	Implnt o Erstz v prm Mikroel z mltk Abl u Stml	16.59.10↔	Sonst Exenteration der Orbita, mit Erhalt der Lidhaut
02.93.21↔	Implnt o Erstz v prm Mikroel z mltk Abl u Stml	16.59.11↔	Sonst Exenteration der Orbita, ohne Erhalt der Lidhaut
02.93.99↔	Implant o Ersetz d Elektrod(n) e intrkr Neurostim, So	16.59.99↔	Sonstige Exenteration der Orbita, sonstige
02.96↔	Einsetzen einer sphenoidalen Elektrode	16.63↔	Revision einer Enukeleationstasche mit Transplantat
02.99.00↔	Sonst Operation an Schädel, Gehirn und Hirnhäuten, n.n.bez.	16.64↔	Sonstige Revision einer Enukeleationstasche
02.99.10↔	Stereotaktische Eingriffe am Liquorsystem	16.66↔	Sonstige Revision einer Exenterationshöhle
02.99.11↔	Streot Implnt u Explntion v rdioaktiv Mt als slbst Engr	18.71.00↔	Ohrmuschelaufbau, n.n.bez.
02.99.12↔	Stereot Implant von Gew an Schäd, Hirn und Hirnh	18.71.10↔	Ohrmuschelaufbau, partiell, n.n.bez.
02.99.13↔	Stereotaktische Instill von Med als selbst Eingr	18.71.11↔	Ohrmuschelaufbau, partiell mit Gewebeerweiterer
02.99.14↔	Streot Implnt, Rv o Wchs v intrkr Kth z intrv Infz	18.71.12↔	Ohrmuschelaufbau, partiell mit Galealappen
02.99.20↔	Umwld e Lquorshts (Hrmwssrbleitng) i e Mhrfchbleitng	18.71.13↔	Ohrmuschelaufbau, partiell mit Knorpeltransplantat
02.99.29↔	Sonstige Revision und Entfernung von Liquorableitungen	18.71.14↔	Ohrmuschelaufbau, partiell mit mikrovaskulärem Lappen
02.99.30↔	Implantation oder Wechsel einer intrakraniellen Messsonde	18.71.19↔	Ohrmuschelaufbau, partiell, sonstige
02.99.31↔	Revision (ohne Wechsel) einer intrakraniellen Messsonde	18.71.20↔	Ohrmuschelaufbau, total, n.n.bez.
02.99.40↔	Implantation oder Wechsel einer Neuroprothese	18.71.21↔	Ohrmuschelaufbau, total mit Gewebeerweiterer
02.99.41↔	Revision (ohne Wechsel) einer Neuroprothese	18.71.22↔	Ohrmuschelaufbau, total mit Galealappen
02.99.50↔	Implant u Entf e KathBallonSyst z intrazer Brachyth	18.71.23↔	Ohrmuschelaufbau, total mit Knorpeltransplantat
02.99.70↔	Rv (o Erstz) d Elktrod e intrkr Neurstm, n.n.bz.	18.71.24↔	Ohrmuschelaufbau, total mit mikrovaskulärem Lappen
02.99.71↔	Rv(o Ers)d Elktrod intrkr Neurstm,streotktsch,perm Enzlsys z Dst	18.71.29↔	Ohrmuschelaufbau, total, sonstige
02.99.72↔	Rv(o Ers)d Elktrod intrkr Neurstm,streotktsch,perm Mhrlrsys z Dst	18.71.30↔	Implant von allopl Materialien b Aufb e Ohrmuschel
02.99.79↔	Rev (oh Ersetz) d Elektrod e intrkr Neurostim, So	18.71.99↔	Ohrmuschelaufbau, sonstige
02.99.90↔	Sonstige stereotaktische Op an Schädel, Hirn und Hirnh	25.2x.00↔	Partielle Glossektomie, n.n.bez.
02.99.99↔	Sonst Operation an Schädel, Gehirn u Hirnhäuten, sonst	25.2x.09↔	Partielle Glossektomie, sonstige
03.53.00↔	Reposition einer Wirbelfraktur, n.n.bez.	25.2x.10↔	Partielle Glossektomie, transoraler Zugang, n.n.bez.
03.53.11↔	Geschl Reposition e Wirbelfraktur mit externer Fix	25.2x.11↔	Part Glossekt, transoraler Zugang, oh Rekonstruktion
03.53.20↔	Offene Reposition einer Wirbelfraktur	25.2x.12↔	Part Glossekt, transoraler Zugang, Reko m lok Schleimh
03.53.99↔	Reposition einer Wirbelfraktur, sonstige	25.2x.13↔	Part Glossekt, transoraler Zugang, Reko m myokutanem Lp
04.01.00↔	Exzision eines Akustikusneurinoms, n.n.bez.	25.2x.14↔	Part Glossekt, transoraler Zugang, Reko m fr mkrvsknst Tx
04.01.10↔	Exzision eines Akustikusneurinoms durch Kraniotomie	25.2x.19↔	Part Glossekt, transoraler Zugang, m sonstiger Reko
04.01.11↔	Exzision eines Akustikusneurinoms, Translabyrinthärer Zugang	25.2x.20↔	Part Glossekt, transmandibularär Zugang, n.n.bez.
04.01.99↔	Exzision eines Akustikusneurinoms, sonstige	25.2x.21↔	Part Glossekt, transmandibularär Zugang, oh Reko
04.41↔	Dekompression an der Wurzel des N. trigeminus	25.2x.22↔	Part Glossekt, transmandibularär Zugang, Reko m lok Schleimh
07.51↔	Exploration im Gebiet des Corpus pineale	25.2x.23↔	Part Glossekt, transmandibularär Zugang, Reko m myokutanem Lp
07.52↔	Inzision am Corpus pineale	25.2x.24↔	Part Glossekt, transmandibularär Zugang, Reko m fr mkrvsknst Tx
07.53↔	Partielle Exzision des Corpus pineale	25.2x.29↔	Part Glossekt, transmandibularär Zugang, m So Reko
07.54↔	Totale Exzision des Corpus pineale	25.2x.30↔	Pelviglossektomie, transoraler Zugang, n.n.bez.
07.59↔	Sonstige Operationen am Corpus pineale	25.2x.31↔	Pelviglekt, transoraler Zugang, oh Rekonstruktion
07.61↔	Partielle Exzision der Hypophyse, transfrontaler Zugang	25.2x.32↔	Pelviglekt, transoraler Zugang, Reko m lok Schleimhaut
07.62↔	Partielle Exz an der Hypophyse, transsphenoidaler Zugang	25.2x.33↔	Pelviglekt, transoraler Zugang, Reko m myokutanem Lp
07.63↔	Partielle Exz an d Hypophyse, nicht näher bez Zugang	25.2x.34↔	Pelviglekt, transoraler Zugang, Reko m fr mikrovaskanst Tx
07.64↔	Totale Exzision der Hypophyse, transfrontaler Zugang	25.2x.39↔	Pelviglekt, transoraler Zugang, m sonstiger Reko
07.65↔	Totale Exzision der Hypophyse, transsphenoidaler Zugang	25.2x.40↔	Pelviglossektomie, transmandibularär Zugang, n.n.bez.
07.68↔	Totale Exzision der Hypophyse, and näher bez Zugang	25.2x.41↔	Pelviglekt, transmandibularär Zugang, oh Reko
07.69↔	Totale Exzision der Hypophyse, nicht näher bez Zugang	25.2x.42↔	Pelviglekt, transmandibularär Zugang, Reko m lok Schleimh

25.2x.43↔	Pelviglekt, transmand Zugang, Reko m myokutanem Lp	25.4x.54↔	Rad Pelviglossomekt, Reko m fr mikrovaskanast Tx
25.2x.44↔	Plvglkt, trmsmnd Zg, Rk m fr mkrvsknst Tx	25.4x.59↔	Radikale Pelviglossomekt, m sonstiger Rekonstruktion
25.2x.49↔	Pelviglekt, transmandibularär Zugang, m sonstiger Reko	25.4x.99↔	Radikale Glossektomie, sonstige.
25.2x.50↔	Pelviglossomandibulektomie, n.n.bez.	29.31↔	Krikopharyngeale Myotomie
25.2x.51↔	Pelviglossomandibulektomie, ohne Rekonstruktion	29.32.00↔	Pharyngeale Divertikulektomie, n.n.bez.
25.2x.52↔	Pelviglossomekt, Rekonstruktion m lok Schleimhaut	29.32.10↔	Endoskopisches Diverticulostomie eines Zenker-Divertikels
25.2x.53↔	Pelviglossomekt, Rekonstruktion m myokutanem Lp	29.32.11↔	Divertikulektomie eines Zenker-Divertikels
25.2x.54↔	Pelviglossomekt, Reko m fr mikrovaskanast Tx	29.32.99↔	Pharyngeale Divertikulektomie, sonstige
25.2x.59↔	Pelviglossomandibulektomie, mit sonstr Rekonstruktion	29.33.00↔	(Partielle) Pharyngektomie, n.n.bez.
25.3x.00↔	Vollständige Glossektomie, n.n.bez.	29.33.10↔	Partielle Pharyngektomie, ohne Rekonstruktion
25.3x.09↔	Vollständige Glossektomie, sonstige	29.33.11↔	Part Pharyngekt, Rekonstruktion m gestielt reg o Fernl
25.3x.10↔	Vollständige Glossekt, transoraler Zugang, n.n.bez.	29.33.12↔	Part Pharyngekt, Reko m fr mikrovaskanast Tx
25.3x.11↔	Vollständige Glossekt, transoraler Zugang, oh Reko	29.33.20↔	Totale Pharyngekt, Reko m gestielt reg o Fernl
25.3x.12↔	Vollst Glossekt, transor Zugang, Reko m lok Schleimh	29.33.21↔	Tt Phryngkt, Rk m fr mkrvsknst Tx, fr Drmtr o Mgnhchzg
25.3x.13↔	Vollst Glossekt, transor Zugang, Reko m myokutanem Lp	29.33.99↔	(Partielle) Pharyngektomie, sonstige
25.3x.14↔	Vllst Glsskt, trnsr Zg, Rk m fr mkrvsknst Tx	29.39↔	Sonstige Exz oder Destr von Läsion oder Gew a Pharynx
25.3x.19↔	Vollständige Pelviglekt, transoraler Zugang, m So Reko	29.4x.00↔	Plastische Rekonstruktion am Pharynx, n.n.bez.
25.3x.20↔	Vollständige Glossekt, transmand Zugang, n.n.bez.	29.4x.10↔	Plast Reko a Phar, m lok Schleimhaut o fr Hautlap
25.3x.21↔	Vollständige Glossekt, transmand Zugang, oh Reko	29.4x.11↔	Plast Rekonstruktion a Phar, m gestielt myokutanen Lp
25.3x.22↔	Vollst Glossekt, transmand Zugang, Reko m lok Schleimh	29.4x.12↔	Plst Rk a Phr,m mkrvsk anstmsiertm Tx,Drmtr o Mgnhchzg
25.3x.23↔	Vollst Glossekt, transmand Zug, Reko m myokutanem Lp	29.4x.99↔	Plastische Rekonstruktion am Pharynx, sonstige
25.3x.24↔	Vllst Glsskt, trmsmnd Zg, Rk m fr mkrvsknst Tx	29.99↔	Sonstige Operation am Pharynx
25.3x.29↔	Vollständige Glossekt, transmand Zugang, m so Reko	31.73↔	Verschluss einer anderen trachealen Fistel
25.3x.30↔	Vollständige Pelviglossektomie, transoraler Zugang, n.n.bez.	32.09.00↔	So Lok Exz o Destr von Läs o Gew an e Bronch, n.n.bez.
25.3x.31↔	Vollständige Pelviglekt, transoraler Zugang, oh Reko	32.09.10↔	So Lok Exz o Destr v Läs o Gew an e Bronch, d Thorakot
25.3x.32↔	Vollst Pelviglekt, transor Zugang, Reko m lok Schleimh	32.09.20↔	S Lk Exz o Dstr v Läs o Gw an e Brmch, d Thrkskpie
25.3x.33↔	Vollst Pelviglekt, transor Zug, Reko m myokutanem Lp	32.09.99↔	So Lok Exz o Destr von Läs o Gew an e Bronch, so
25.3x.34↔	Vllst Plvglkt, trnsr Zg, Rk m fr mkrvsknst Tx	32.1x.00↔	Sonstige Exzision an einem Bronchus, n.n.bez.
25.3x.39↔	Vollständige Pelviglekt, transoraler Zugang, m so Reko	32.1x.10↔	Sonst Exzision an einem Bronchus, Bifurkationsresektion
25.3x.40↔	Vollständige Pelviglekt, transmand Zugang, n.n.bez.	32.1x.20↔	So Exz an e Bronch, Rev e Bronchusstumpfinsuffizien
25.3x.41↔	Vollständige Pelviglekt, transmand Zugang, oh Reko	32.1x.99↔	Sonstige Exzision an einem Bronchus, sonstige
25.3x.42↔	Vollst Pelviglekt, transmand Zug, Reko m lok Schleimh	32.20↔	Thorakoskop Exzision von Läsion oder Gewebe an der Lunge
25.3x.43↔	Vollst Pelviglekt, transmand Zug, Reko m myokutanem Lp	32.21↔	Plikatur einer Emphysemlase
25.3x.44↔	Vllst Plvglkt, trmsmnd Zg, Rk m fr mkrvsknst Tx	32.22↔	Chirurgische Lungenvolumenreduktion
25.3x.49↔	Vollständige Pelviglekt, transmand Zugang, m so Reko	32.23↔	Offene Exzision von Läsion oder Gewebe an der Lunge
25.3x.50↔	Vollständige Pelviglossomandibulektomie, n.n.bez.	32.24↔	Perkutane Exzision von Läsion oder Gewebe an der Lunge
25.3x.51↔	Vollständige Pelviglossomekt, oh Rekonstruktion	32.25↔	Thorakoskop Ablation von Läsion oder Gewebe an der Lunge
25.3x.52↔	Vollständige Pelviglossomekt, Reko m lok Schleimhaut	32.26↔	Sonstige und ni näh bez Exz von Läs oder Gew an d Lu
25.3x.53↔	Vollständige Pelviglossomekt, Reko m myokutanem Lp	32.28↔	Endosk Exz oder Destr von Läsion oder Gew an d Lunge
25.3x.54↔	Vollst Pelviglossomekt, Reko m fr mikrovaskanast Tx	32.29↔	Sonstige Lok Exz oder Destr von Läs oder Gew an d Lu
25.3x.59↔	Vollständige Pelviglossomekt, m sonstiger Reko	32.30↔	Thorakoskopische Segmentresektion der Lunge
25.4x.00↔	Radikale Glossektomie, n.n.bez.	32.39↔	Sonst und nicht näher bez Segmentresektion der Lunge
25.4x.10↔	Radikale Glossektomie, transoraler Zugang, n.n.bez.	32.41.00↔	Thorakoskopische Lobektomie an der Lunge, n.n.bez.
25.4x.11↔	Rad Glossekt, transoraler Zugang, oh Rekonstruktion	32.41.10↔	Lbkt an d L, thrksk, oh Ang e rd Lymphkt, n.n.bz.
25.4x.12↔	Rad Glossekt, transoraler Zugang, Reko m lok Schleimh	32.41.11↔	Lbkt an d L,thrksk,oh Ang rd Lymphkt,oh brnchpl o angiopl Erw
25.4x.13↔	Rad Glossekt, transoraler Zugang, Reko m myokutanem Lp	32.41.12↔	Lbkt an d L, thrksk, oh Ang e rd Lymphkt, m brnchpl Erw
25.4x.14↔	Rd Glsskt, trnsor Zg, Rk m fr mkrvskulanst Tx	32.41.13↔	Lbkt an d L, thrksk, oh Ang e rd Lymphkt, m angiopl Erw
25.4x.19↔	Rad Glossekt, transoraler Zugang, m sonstiger Reko	32.41.14↔	Lbkt an d L,thrksk,oh Ang rd Lymphkt,m brnchpl u angiopl Erw
25.4x.20↔	Radikale Glossekt, transmandibularär Zugang, n.n.bez.	32.41.19↔	Lobekt an d Lu, thoraksk, oh Ang e rad Lymphekt, so
25.4x.21↔	Rad Glossekt, transmandibularär Zugang, oh Reko	32.41.20↔	Lobekt an d Lu, thoraksk, m radik Lymphekt, n.n.bez.
25.4x.22↔	Rad Glossekt, transmand Zugang, Reko m lok Schleimh	32.42.00↔	Lobektomie an der Lunge, offen chirurgisch, n.n.bez.
25.4x.23↔	Rad Glossekt, transmand Zugang, Reko m myokutanem Lp	32.42.10↔	Lbkt an d L, offn chr, oh Ang e rd Lymphkt, n.n.bz.
25.4x.24↔	Rd Glsskt, trmsmnd Zg, Rk m fr mkrvsknst Tx	32.42.11↔	Lbkt an d L,offn chr,oh Ang rd Lymphkt,oh brnchpl o angiopl Erw
25.4x.29↔	Rad Glossekt, transmandibularär Zugang, m so Reko	32.42.12↔	Lbkt an d L,offn chr,oh Ang e rd Lymphkt,m brnchpl Erw
25.4x.30↔	Radikale Pelviglossektomie, transoraler Zugang, n.n.bez.	32.42.13↔	Lbkt an d L,offn chr,oh Ang e rd Lymphkt,m angiopl Erw
25.4x.31↔	Rad Pelviglekt, transoraler Zugang, oh Rekonstruktion	32.42.14↔	Lbkt an d L,offn chr,oh Ang rd Lymphkt,m brnchpl u angiopl Erw
25.4x.32↔	Rad Pelviglekt, transor Zugang, Reko m lok Schleimh	32.42.19↔	Lobekt an d Lu, offen chir, oh Ang e rad Lymphekt, so
25.4x.33↔	Rad Pelviglekt, transor Zugang, Reko m myokutanem Lp	32.42.20↔	Lobekt an d Lu, offen chir, m radik Lymphekt, n.n.bez.
25.4x.34↔	Rd Plvglkt, trnsr Zg, Rk m fr mkrvsknst Tx	32.42.21↔	Lbkt an d L,offn chr,m rdk Lymphkt,oh brnchpl o angiopl Erw
25.4x.39↔	Rad Pelviglekt, transoraler Zugang, m sonstiger Reko	32.42.22↔	Lbkt an d L, offn chr, m rdk Lymphkt, m brnchpl Erw
25.4x.40↔	Radikale Pelviglossektomie, transmandibularär Zugang, n.n.bez.	32.42.23↔	Lbkt an d L, offn chr, m rdk Lymphkt, m angiopl Erw
25.4x.41↔	Rad Pelviglekt, transmandibularär Zugang, oh Reko	32.42.24↔	Lbkt an d L,offn chr,m rdk Lymphkt,m brnchpl u angiopl Erw
25.4x.42↔	Rad Pelviglekt, transmand Zugang, Reko m lok Schleimh	32.42.29↔	Lobekt an d Lu, offen chir, m radik Lymphekt, sonstige
25.4x.43↔	Rad Pelviglekt, transmand Zugang, Reko m myokutanem Lp	32.42.30↔	Lobektomie an der Lunge, erweitert
25.4x.44↔	Rd Plvglkt, trmsmnd Zg, Rk m fr mkrvsknst Tx	32.42.40↔	Lobektomie an der Lunge, Bilobektomie, n.n.bez.
25.4x.49↔	Rad Pelviglekt, transmandibularär Zugang, m so Reko	32.42.41↔	Lobekt an d Lu, Bilobekt, ohne bronchopl o angiopl Erw
25.4x.50↔	Radikale Pelviglossomandibulektomie, n.n.bez.	32.42.42↔	Lobektomie an d Lunge, Bilobekt, mit bronchopl Erw
25.4x.51↔	Radikale Pelviglossomandibulektomie, oh Rekonstruktion	32.42.43↔	Lobektomie an d Lunge, Bilobekt, mit angiopl Erw
25.4x.52↔	Rad Pelviglossomekt, Rekonstruktion m lok Schleimhaut	32.42.44↔	Lobekt an d Lu, Bilobekt, m bronchopl und angiopl Erw
25.4x.53↔	Rad Pelviglossomekt, Rekonstruktion m myokutanem Lp	32.42.49↔	Lobektomie an der Lunge, Bilobektomie, sonstige

32.42.99↔	Lobektomie an der Lunge, offen chirurgisch, sonstige	34.3x.29↔	Resektion von Läsion oder Gewebe des Mediastinums, sonst
32.49↔	Sonstige Lobektomie an der Lunge	34.3x.30↔	Destruktion von Läsion oder Gewebe des Mediastinums
32.50↔	Thorakoskopische Pneumonektomie	34.3x.99↔	Exz oder Destr von Läs oder Gew d Mdst, sonstige
32.59↔	Exzision der Lunge, n.n.bez.	34.4x.00↔	Exzision oder Destr einer Läsion an d Bruw, n.n.bez.
32.6↔	Radikale Dissektion von Thoraxstrukturen	34.4x.10↔	Exzision einer Läsion an der Brustwand
32.9↔	Sonstige Exzision an der Lunge	34.4x.20↔	Teilresektion einer Läsion an der Brustwand, n.n.bez.
33.0↔	Inzision an einem Bronchus	34.4x.21↔	Teilresektion e Läsion an der Brustwand, ohne Rekonstruktion
33.1↔	Inzision an der Lunge	34.4x.22↔	Teilresektion e Läsion an der Brustwand, mit Rekonstruktion
33.20↔	Thorakoskopische Lungenbiopsie	34.4x.30↔	Rs e Läs an d Brw, kmpplt Rs d Strmns, n.n.bez.
33.34.00↔	Thorakoplastik, n.n.bez.	34.4x.31↔	Res e Läs an d Bruw, komplette Res d Sternums, oh Reko
33.34.10↔	Thorakoplastik, partiell	34.4x.32↔	Res e Läs an d Bruw, komplette Res d Sternums, m Reko
33.34.20↔	Thorakoplastik, komplett	34.4x.40↔	Destruktion einer Läsion an der Brustwand
33.34.99↔	Thorakoplastik, sonstige	34.4x.99↔	Exzision oder Destr einer Läsion an d Bruw, sonstige
33.39↔	Sonstiger chirurgischer Lungenkollaps	34.51↔	Dekortikation der Lunge
33.41↔	Naht eines Bronchusrisses	34.52↔	Thorakoskopische Dekortikation der Lunge
33.42↔	Verschluss einer Bronchusfistel	34.59.00↔	Sonstige Exzision an der Pleura, n.n.bez.
33.43↔	Verschluss einer Lungenverletzung	34.59.10↔	Sonst Exzision an der Pleura, thorakoskopische Pleurektomie
33.48.00↔	So und Plast Rekonstruktionen an e Bronch, n.n.bez.	34.59.20↔	Sonst Exzision an der Pleura, offen chirurgische Pleurektomie
33.48.10↔	Plst Dckng brnchialr Anstmsn u Näht, n.n.bz.	34.59.99↔	Sonstige Exzision an der Pleura, sonstige
33.48.11↔	Plst Dckng brnchialr Anstmsn u Näht, m Omntm mjs	34.6x.00↔	Pleurodese, n.n.bez.
33.48.12↔	Plst Dckng brnchialr Anstmsn u Näht, m MTmnp	34.6x.11↔	Pleurodese, offen chirurgisch, ohne Dekortikation
33.48.13↔	Plst Dckung bronchialer Anastomosen u Nähte, m Perik	34.6x.12↔	Pleurodese, offen chirurgisch, mit Dekortikation
33.48.14↔	Plst Dckng brnchialr Anstmsn u Näht, m Zwrfch	34.6x.19↔	Pleurodese, offen chirurgisch, sonstige
33.48.15↔	Plst Dckng brnchialr Anstmsn u Näht, m Vn azygs	34.6x.20↔	Pleurodese, thorakoskopisch, n.n.bez.
33.48.16↔	Plast Deckung bronchialer Anastomosen u Nähte, m Pleur	34.6x.21↔	Pleurodese, thorakoskopisch, ohne Dekortikation
33.48.17↔	Plst Dckng brnchialr Anstmsn u Näht, m prkdialm Ftt	34.6x.22↔	Pleurodese, thorakoskopisch, mit Dekortikation
33.48.19↔	Plast Deckung bronchialer Anastomosen und Nähte, So	34.6x.29↔	Pleurodese, thorakoskopisch, sonstige
33.48.99↔	So und Plast Rekonstruktionen an e Bronch, So	34.6x.99↔	Pleurodese, sonstige
33.49.00↔	Sonstige und Plast Rekonstruktion an d Lu, n.n.bez.	34.71↔	Naht einer Brustwandverletzung
33.49.10↔	Plst Dckng intrthr vsk Anstmsn u Näht, n.n.bz.	34.72↔	Verschluss einer Thorakostomie
33.49.11↔	Plst Dckng intrthr vsk Anstmsn u Näht, m Omntm mjs	34.73↔	Verschluss anderer Thoraxfisteln
33.49.12↔	Plst Dckng intrthr vsk Anstmsn u Näht, m MTmnp	34.74↔	Korrektur einer Brustwanddeformität
33.49.13↔	Plst Dckng intrthr vsk Anstmsn u Näht, m Prk	34.79.00↔	Sonst plastische Rekonstruktion an der Brustwand, n.n.bez.
33.49.14↔	Plst Dckng intrthr vsk Anstmsn u Näht, m Zwrfch	34.79.10↔	S Plst Rk an d Brw, sk Vrschl e Thrkt, n.n.bz.
33.49.15↔	Plst Dckng intrthr vsk Anstmsn u Näht, m Vn azygs	34.79.11↔	S Plst Rk an d Brw, sk Vrschl e Thrkt, d Drht
33.49.16↔	Plst Dckng intrthr vsk Anstmsn u Näht, m Pleur	34.79.12↔	So Plast Reko an d Bruw, sek Verschl e Thorakot, d PI
33.49.17↔	Plst Dckng intrthr vsk Anstmsn u Näht, m prkdialm Ftt	34.79.19↔	So Plast Reko an d Bruw, sek Verschluss e Thorakot, so
33.49.19↔	Plast Deckung intrathor vask Anastomosen u Nähte, so	34.79.20↔	So Plast Reko an d Bruw, Stab, offen chir, n.n.bez.
33.49.99↔	Sonstige und Plast Rekonstruktion an d Lu, sonstige	34.79.21↔	So Plast Reko an d Bruw, Stab, offen chir, d Draht
33.71.00↔	End Einsetz o Ersetz von Bronchialventil(en), n.n.bez.	34.79.22↔	So Plast Reko an d Bruw, Stab, offen chir, d PI
33.71.10↔	Endoskopisches Einsetzen von Bronchialventil(en), n.n.bez.	34.79.29↔	So Plast Reko an d Bruw, Stab, offen chir, so
33.71.11↔	Endoskopisches Einsetzen von Bronchialventil(en), ein Ventil	34.79.30↔	S Plst Rk an d Brw, off Rp e Strmfrktr, n.n.bz.
33.71.12↔	Endosk Einsetzen von Bronchialventil(en), zwei Ventile	34.79.31↔	S Plst Rk an d Brw, off Rp e Strmfrktr, d Drht
33.71.13↔	Endosk Einsetzen von Bronchialventil(en), drei Ventile	34.79.32↔	S Plst Rk an d Brw, off Rp e Strmfrktr, d PI
33.71.14↔	Endosk Einsetzen von Bronchialventil(en), vier Ventile	34.79.39↔	So Plast Reko an d Bruw, off Rep e Sternumfraktur, So
33.71.15↔	End Einsetz von Bronchialventil(en), 5 u mehr Ventile	34.79.40↔	So Plast Reko an d Bruw, Knochenplastik und Knochtx
33.71.20↔	Endoskopisches Ers von Bronchialventil(en), n.n.bez.	34.79.99↔	Sonst plastische Rekonstruktion an der Brustwand, sonst
33.71.21↔	Endoskopisches Ers von Bronchialventil(en), ein Ventil	34.81↔	Exzision von Läsion oder Gewebe am Zwerchfell
33.71.22↔	Endoskopisches Ers von Bronchialventil(en), zwei Ventile	34.82↔	Naht eines Zwerchfellrisses
33.71.23↔	Endoskopisches Ers von Bronchialventil(en), drei Ventile	34.83↔	Verschluss einer Zwerchfellfistel
33.71.24↔	Endoskopisches Ers von Bronchialventil(en), vier Ventile	34.84↔	Sonstige plastische Rekonstruktion am Zwerchfell
33.71.25↔	End Ersetz von Bronchialventil(en), 5 und mehr Ventile	35.10↔	Valvuloplastik a offenen Herz, ohne Ers, Klap Ni bez
33.71.99↔	End Einsetz o Ersetz von Bronchialventil(en), sonstige	35.11.00↔	Valvplast d Aortklapp a off Herz, oh Ers, n.n.bez.
33.79↔	End Einsetz von So Bronchialvorrichtung o Substanz	35.11.10↔	Valvulotomie der Aortenklappe am offenen Herzen
33.92↔	Ligatur eines Bronchus	35.11.20↔	Rk d Artklpp a off Hz, oh Ers, b kng Klppnm d Hz
33.98↔	Sonstige Operationen an einem Bronchus	35.11.99↔	Valvuloplastik d Aortklapp a off Herz, oh Ers, So
33.99↔	Sonstige Operationen an der Lunge	35.12.00↔	Valvplast d Mitralkl a off Herz, oh Ers, n.n.bez.
34.02↔	Probethorakotomie	35.12.10↔	Valvulotomie der Mitralklappe am offenen Herzen
34.03↔	Rethorakotomie	35.12.11↔	Segelrekonstruktion der Mitralklappe am offenen Herzen
34.3x.00↔	Exz oder Destr von Läs oder Gew d Mdst, n.n.bez.	35.12.20↔	Rk d Mitrkl a off Hz, oh Ers, b kng Klppnm d Hz
34.3x.10↔	Exzision von Läsion oder Gewebe des Mediastinums	35.12.99↔	Valvuloplastik d Mitralkl a off Herz, oh Ers, sonstige
34.3x.20↔	Resektion von Läsion oder Gewebe des Mediastinums, n.n.bez.	35.13.00↔	Valvplast d Pulmklapp a off Herz, oh Ers, n.n.bez.
34.3x.21↔	Res von Läs o Gew d Mdst, oh Res an mediast Organen	35.13.10↔	Valvulotomie der Pulmonalklappe am offenen Herzen
34.3x.22↔	Rs v Läs o Gw d Mdst, m Lngnrs o Brstwndteilrsktion	35.13.20↔	Rk d Plmkklp a off Hz, oh Ers, b kng Klppnm d Hz
34.3x.23↔	Resektion von Läs o Gew d Mdst, m Perikardtres	35.13.99↔	Valvuloplastik d Pulmklapp a off Herz, oh Ers, so
34.3x.24↔	Resektion von Läs o Gew d Mdst, m prothetischem GefErs	35.14.00↔	Valvplast d Trikusplap a off Herz, oh Ers, n.n.bez.
34.3x.25↔	Resektion von Läs o Gew d Mdst, m Lungenres und GefErs	35.14.10↔	Valvulotomie der Trikuspidalklappe am offenen Herzen
34.3x.26↔	Res von Läs o Gew d Mdst, m Lungenres und Perikardtres	35.14.11↔	Segelrekonstruktion der Trikuspidalklappe am offenen Herzen
34.3x.27↔	Res von Läs o Gew d Mdst, m Perikardtres und GefErs	35.14.20↔	Rk d Trksplp a off Hz, oh Ers, b kng Klppnm d Hz
34.3x.28↔	Rs v Läs o Gw d Mdst, m Lngn u Prkrdtrs u GfErs	35.14.99↔	Valvuloplastik d Trikusplap a off Herz, oh Ers, so

35.19.00↔	Valvuloplastik a off Herz, oh Ers, So Klap, n.n.bez.	35.51↔	Korr e Vorhofseptumdefektes m Prothese, offene Technik
35.19.10↔	Rk e AVKlp a off Hr, oh Ers, b kng Klppnm d Hr	35.53↔	Korr e Ventrikelseptumdefektes m Prothese, off Zugang
35.19.11↔	Rk e Trncsklp a off Hr, oh Ers, b kng Klppnm d Hr	35.54↔	Korrektur von Endokardkissendefekten (AV-Kanal) mit Prothese
35.19.99↔	Valvuloplastik a off Herz, oh Ers, So Klap, So	35.60↔	Korrektur e nicht bez Herzseptumdefektes mit BioGraft
35.20↔	Herzklappenersatz, Klappe nicht bezeichnet	35.61↔	Korrektur eines Vorhofseptumdefektes mit Bio-Graft
35.21.00↔	Aortenklappenersatz mit Graft, n.n.bez.	35.62↔	Korrektur eines Ventrikelseptumdefektes mit Bio-Graft
35.21.10↔	Aortenklappenersatz mit Graft, Bioprothese	35.63↔	Korr von Endokardkissendefekten (AV-Kanal) mit Bio-Graft
35.21.11↔	Aorklapers m Graft selbexp Bioproth, nahtfrei, off chir	35.70↔	Sonstige Ni näh bez Korr von Ni näh bez Herzseptdef
35.21.20↔	Implant e klappentragenden Gefprothese, biol Aortklapp	35.71↔	Sonstige nicht näher bez Korr e Vorhofseptumdefektes
35.21.99↔	Aortenklappenersatz mit Graft, sonstige	35.72.00↔	Korrektur eines Ventrikelseptumdefektes, n.n.bez.
35.22.00↔	Sonstiger Aortenklappenersatz, n.n.bez.	35.72.10↔	Verschluss eines erworbenen Ventrikelseptumdefektes
35.22.10↔	Minimal-invasive Implantation einer Aortenklappe, n.n.bez.	35.72.99↔	Korrektur eines Ventrikelseptumdefektes, sonstige
35.22.11↔	Minimal-invasive Implantation e Aortenklappe, transapikal	35.73↔	So und Ni näh bez Korr von Endokardkissendef (Avkan)
35.22.19↔	Minimal-invasive Implantation einer Aortenklappe, sonst	35.81↔	Totalkorrektur einer Fallot-Tetralogie
35.22.20↔	Aortenklappenersatz durch Autotransplant [Ross-Operation]	35.82↔	Totalkorrektur von total falsch mündenden Pulmonalvenen
35.22.30↔	Implant e klappentr Gefprothese, mechanische Aortklapp	35.83↔	Totale Rekonstruktion des Truncus arteriosus
35.22.99↔	Sonstiger Aortenklappenersatz, sonstige	35.84↔	Totalkorr d Transposition d gross Gef, ni ao klass
35.23↔	Mitralklappenersatz mit Graft	35.91↔	Interatriale Transposition des venösen Rückflusses
35.24↔	Sonstiger Mitralklappenersatz	35.92↔	Erzeug e Cond zwischen rechtem Ventrikel und Pulmonart
35.25.00↔	Pulmonalklappenersatz mit Graft, n.n.bez.	35.93↔	Erzeugen eines Conduits zwischen linkem Ventrikel und Aorta
35.25.10↔	Pulmonalklappenersatz mit Graft, Bioprothese	35.94↔	Erzeugen eines Conduits zwischen Vorhof und Pulmonalarterie
35.25.20↔	Implant e klappentr Gefprothese, biol Pulmonalklappe	35.95.00↔	Revision einer Korrekturoperation am Herzen, n.n.bez.
35.25.99↔	Pulmonalklappenersatz mit Graft, sonstige	35.95.10↔	Prothesenrefixation eines Herzklappenersatzes, n.n.bez.
35.26.00↔	Sonstiger Pulmonalklappenersatz, n.n.bez.	35.95.11↔	Prothesenrefixation eines Aortenklappenersatzes
35.26.10↔	Minimal-invasive Implantation einer Pulmonalklappe, n.n.bez.	35.95.12↔	Prothesenrefixation eines Mitralklappenersatzes
35.26.19↔	Minimal-invasive Implantation einer Pulmonalklappe, sonst	35.95.13↔	Prothesenrefixation eines Pulmonalklappenersatzes
35.26.20↔	Implant e klappentr Gefprothese, Mech Pulmonalklappe	35.95.14↔	Prothesenrefixation eines Trikuspidalklappenersatzes
35.26.99↔	Sonstiger Pulmonalklappenersatz, sonstige	35.95.19↔	Prothesenrefixation eines Herzklappenersatzes, sonstige
35.27↔	Trikuspidalklappenersatz mit Graft	35.95.99↔	Revision einer Korrekturoperation am Herzen, sonstige
35.28↔	Sonstiger Trikuspidalklappenersatz	35.98.00↔	Sonstige Operationen an Herzsepten, n.n.bez.
35.29.00↔	Herzklappenersatz, sonstige Klappe, n.n.bez.	35.98.10↔	Prktntrntsmnln Vrschl e Vhsptmdfcts, n.n.bz.
35.29.10↔	Ers d AVKlappe b kongenitalen Klappenanomalien d Herz	35.98.19↔	Prktntrntsmnln Vrschl e Vhsptmdfcts, S
35.29.20↔	Ers d TruncusKlap b kongenitalen Klappanom d Herz	35.98.30↔	Perkutanentransluminalen Verschl e Vsd
35.29.99↔	Herzklappenersatz, sonstige Klappe, sonstige	35.98.99↔	Sonstige Operationen an Herzsepten, sonstige
35.31↔	Papillarmuskelopration	35.99.00↔	Sonstige Operationen an Herzklappen, n.n.bez.
35.32↔	Sehnenfaden-Operation	35.99.10↔	Sonstige Operationen b kong Klappanom d Herz, n.n.bez.
35.33.00↔	Anuloplastik, n.n.bez.	35.99.11↔	Sonstige Op b kong Klappanom d Herz, Aortklapp
35.33.10↔	Anuloplastik der Mitralklappe, n.n.bez.	35.99.12↔	Sonstige Operationen b kong Klappanom d Herz, Mitralkl
35.33.11↔	Anuloplastik der Mitralklappe, offen	35.99.13↔	Sonstige Op b kong Klappanom d Herz, Pulmonalklappe
35.33.19↔	Anuloplastik der Mitralklappe, sonstige	35.99.14↔	Sonstige Op b kong Klappanom d Herz, Trikuspidalklappe
35.33.20↔	Anuloplastik der Pulmonalklappe, n.n.bez.	35.99.15↔	So Op b kong Klappanom d Herz, AV o Trunkusklappe
35.33.21↔	Anuloplastik der Pulmonalklappe, offen	35.99.19↔	Sonstige Op b kong Klappanom d Herz, sonstige Klap
35.33.29↔	Anuloplastik der Pulmonalklappe, sonstige	35.99.20↔	Sonstige Operationen an Herzklappen, minimal-invasiv
35.33.30↔	Anuloplastik der Trikuspidalklappe, n.n.bez.	35.99.99↔	Sonstige Operationen an Herzklappen, sonstige
35.33.31↔	Anuloplastik der Trikuspidalklappe, offen	36.03↔	Koronarangioplastik am offenen Thorax
35.33.39↔	Anuloplastik der Trikuspidalklappe, sonstige	36.09↔	Sonstige Koronararterien-Desobliteration
35.33.99↔	Anuloplastik, sonstige	36.10.00↔	Aortokoronarer Bypass zur Myokard-Revaskularisation, n.n.bez.
35.34↔	Infundibulektomie	36.10.11↔	Aortokor Byp zur MyokRevaskularisation, konv Technik
35.35.00↔	Operationen an den Trabeculae carneae cordis, n.n.bez.	36.10.12↔	Aortokor Byp zur MyokRevask, d mininv Technik
35.35.10↔	Subvalvuläre fibröse o muskuläre Res an d Aortklapp	36.10.19↔	Aortokor Byp zur MyokRevask, sonstige Technik
35.35.99↔	Operationen an den Trabeculae carneae cordis, sonstige	36.10.99↔	Aortokoronarer Bypass zur Myokard-Revaskularisation, sonst
35.39.00↔	Op an and an d Herzkl angrenz Strukturen, n.n.bez.	36.11.00↔	(Aorto)koronarer Byp an e einz Korart, n.n.bez.
35.39.10↔	Supravalvuläre Resektion, Herzklappe, n.n.bez.	36.11.11↔	(Aorto)koronarer Byp an e einz Korart, konv Technik
35.39.11↔	Supravalvuläre Resektion, Aortenklappe	36.11.12↔	(Aorto)koro Byp an e einz Korart, d mininv Technik
35.39.12↔	Supravalvuläre Resektion, Pulmonalklappe	36.11.19↔	(Aorto)koro Byp an e einz Korart, sonstige Technik
35.39.19↔	Supravalvuläre Resektion, sonstige Herzklappe	36.11.99↔	(Aorto)koronarer Byp an e einz Korart, sonstige
35.39.99↔	Op an and an d Herzkl angrenz Strukturen, sonstige	36.12.00↔	(Aorto)koronarer Bypass an zwei Koronararterien, n.n.bez.
35.41.00↔	Vergrößerung e bestehenden Vorhofseptumdefektes, n.n.bez.	36.12.11↔	(Aorto)koronarer Byp an 2 Korart, konv Technik
35.41.10↔	Vergrößerung e besteh Vorhofseptumdefektes, off Tech	36.12.12↔	(Aorto)koro Byp an 2 Korart, d minimalinvasive Technik
35.41.20↔	Vergröss e besteh Vorhofseptumdefektes, geschl Tech	36.12.19↔	(Aorto)koro (Aorto)koro Byp an 2 Korart, So Technik
35.41.99↔	Vergrößerung e bestehenden Vorhofseptumdefektes, sonst	36.12.99↔	(Aorto)koronarer Bypass an zwei Koronararterien, sonst
35.42.00↔	Bildung von Herzseptumdefekten, n.n.bez.	36.13.00↔	(Aorto)koronarer Bypass an drei Koronararterien, n.n.bez.
35.42.10↔	Bildung von Herzseptumdefekten, offene Technik	36.13.11↔	(Aorto)koronarer Byp an 3 Korart, konv Technik
35.42.20↔	Bildung von Herzseptumdefekten, geschlossene Technik	36.13.12↔	(Aorto)koro Byp an 3 Korart, d minimalinvasive Technik
35.42.99↔	Bildung von Herzseptumdefekten, sonstige	36.13.19↔	(Aorto)koronarer Byp an 3 Korart, sonstige Technik
35.43.00↔	Vergröss e besteh Ventrikelseptumdefektes, n.n.bez.	36.13.99↔	(Aorto)koronarer Bypass an drei Koronararterien, sonst
35.43.10↔	Vergröss e besteh Ventrikelseptumdefektes, off Tech	36.14.00↔	(Art)kr (Art)kr Byp an 4 u mhr Krrt, n.n.bz.
35.43.20↔	Vergröss e besteh Ventrikelseptumdefektes, geschl Tech	36.14.11↔	(Aorto)koro Byp an 4 und mehr Korart, konv Technik
35.43.99↔	Vergrößerung e besteh Ventrikelseptumdefektes, so	36.14.12↔	(Aorto)koro Byp an 4 und mehr Korart, d mininv Technik
35.50↔	Korrektur von nicht näher bez Herzseptdef mit Prothese	36.14.19↔	(Art)kr (Art)kr Byp an 4 u mhr Krrt, S Tch

36.14.99↔	(Aorto)koro (Aorto)koro Byp an 4 und mehr Korart, so	37.65.60↔	Dauer d Beh mit e biv extrakorporalen Pumpe, n.n.bez.
36.15↔	Einf Byp zwischen A. mammaria int und Koronararterien	37.65.61↔	Dauer d Beh m e biv ekstrak Pumpe: weniger als 48 Std
36.16↔	Zweifacher A. mammaria interna-Koronararterien Bypass	37.65.62↔	Dauer d Beh m e biv ekstrak Pumpe: 48 bis unter 96 Std
36.19↔	Sonst Bypass-Anastomose zur Myokard Revaskularisation	37.65.69↔	Dauer d Beh mit e biv ekstrak Pumpe: mehr Stunden
36.31↔	Transmyokardiale Revaskularisation am offenen Thorax	37.65.99↔	Implant von äusserlichem herzunterst System, sonstige
36.32↔	Sonstige transmyokardiale Revaskularisation	37.66.00↔	Einsetz von implantbar herzunterst System, n.n.bez.
36.33↔	Endoskopische transmyokardiale Revaskularisation	37.66.10↔	Implant (offen chir) e intrakorporalen Pumpe, n.n.bez.
36.34↔	Perkutane transmyokardiale Revaskularisation	37.66.11↔	Implant (offen chir) e intrakorp Pumpe, univentrikulär
36.39.00↔	Sonstige Herz-Revaskularisation, n.n.bez.	37.66.12↔	Implantation (offen chir) e intrakorporalen Pumpe, biv
36.39.10↔	Herz-Revaskularisation durch Koronararterienpatch	37.66.19↔	Implant (offen chir) e intrakorporalen Pumpe, sonstige
36.39.11↔	Revision eines Koronararterienbypass	37.66.99↔	Einsetz von implantbar herzunterst System, sonstige
36.39.12↔	Neuanlage eines Koronararterienbypass	37.67↔	Implantation eines herzmuskelstimulierenden Systems
36.39.13↔	Transposition von Koronararterien	37.91↔	Offene Herzmassage
36.39.14↔	HerzRevask m fr A. mamm intTx (IMATx)	37.94.00↔	Implantation oder Ers eines Defi, n.n.bez.
36.39.99↔	Sonstige Herz-Revaskularisation, sonstige	37.94.01↔	Implantation eines Defi mit Einkammer-Stimulation
37.11.00↔	Kardiotoromie, n.n.bez.	37.94.02↔	Implantation eines Defi mit Zweikammer-Stimulation
37.11.10↔	Epikardiale, endokardiale und epimyokardiale Inzision	37.94.03↔	Implantation eines Defibrillators mit biv Stimulation
37.11.99↔	Kardiotoromie, sonstige	37.94.04↔	Imp Df m zsätzlchm Drcksnsr z nivv Mssng d rchtvnr Drcks
37.12↔	Perikardiotomie	37.94.10↔	Ersetzen eines Defibrillators, n.n.bez.
37.31.00↔	Perikardektomie, n.n.bez.	37.94.11↔	Ersetzen eines Defibrillators mit Einkammer-Stimulation
37.31.10↔	Perikardektomie, partiell	37.94.12↔	Ers eines Defi mit Zweikammer-Stimulation
37.31.20↔	Perikardektomie, total	37.94.19↔	Ersetzen eines Defibrillators, sonstige
37.31.30↔	Adhäsiolyse am Perikard	37.94.20↔	Systemst e Herzschrn auf Defi m EinkStimul, n.n.bez.
37.31.99↔	Perikardektomie, sonstige	37.94.21↔	Systemumstellung e Herzschrn auf Defi m EinkStimul
37.32↔	Aneurysmektomie am Herzen	37.94.22↔	Systemst e Herzschrn o Defi auf Defi m ZweikStimul
37.33.00↔	Exz o Destr v and Lös o Gew d Herz, off Zug, n.n.bez.	37.94.29↔	Systemst e Herzschrn o Defi auf Defi m biv Stimul, so
37.33.10↔	Exz o Destr a Reizleitungssystem, off Zugang, n.n.bez.	37.94.99↔	Implnt o Erstz e tt autm Krdiovrtr / DfSyst [AICD], S
37.33.11↔	Exz o Dstr a Reizsystem,off Zg,abltv Mssn b Tchyrrhythmie	37.96↔	Implant nur d Pulsgenerators e autom Kardiiov/Defi
37.33.19↔	Exz o Destr a Reizleitungssystem, off Zugang, sonstige	37.98.00↔	Ersetz nur d Pulsgener e autom Kardiiov/Defi, n.n.bez.
37.33.20↔	Exz von and Läsion oder Gew d Herzens, offener Zugang	37.98.10↔	Erstz nr d Plsgnr e autm Krdioiv/Df m EnkStml
37.33.30↔	Destr von and Läsion oder Gew d Herz, offener Zugang	37.98.11↔	Erstz nr d Plsgnr e autm Krdioiv/Df m Zweikmmrstmiltion
37.33.99↔	Exz o Destr von and Lös o Gew d Herz, off Zugang, so	37.98.12↔	Erstz nr d Plsgnr e autm Krdioiv/Df m bv Stml
37.35↔	Partielle Ventrikulektomie	37.98.99↔	Ersetz nur d Pulsgener e autom Kardiiov/Defi, sonstige
37.41↔	Implant von prothetischem herzunterst System a Herz	37.99.00↔	Sonstige Operationen an Herz und Perikard, n.n.bez.
37.52↔	Implantation eines kompletten Herzersatzsystems	37.99.10↔	Intramyokardiale Stammzelltherapie, n.n.bez.
37.53↔	Ers o Repar d thor Einheit e kompl Herzersatzsyst	37.99.11↔	Intramyok Stammzth oh Anr v Stammzfrakt o kult Verm
37.54↔	Ers o Rpr v snst implntbr Bstndt e kompl Hrzrszsyyst	37.99.12↔	Intramyok Stammzth m Anr v Stammzfrakt o kult Verm
37.62↔	Einsetzen von nicht-implantierbarem herzunterstütz System	37.99.19↔	Intramyokardiale Stammzelltherapie, sonstige
37.63.00↔	Reparatur von herzunterstützendem System, n.n.bez.	37.99.20↔	Operationen bei kongenitalen Anomalien des Herzens, n.n.bez.
37.63.10↔	Isl Pmpw(N offn chr)e extrk Pmp(Kreislp o Zntmpmp),nnbz	37.99.21↔	Korrektur eines Double-outlet-right-ventricle vom Fallof-Typ
37.63.11↔	Isl Pmpw(N offn chr)e extrk Pmp(Kreislp o Zntmpmp),unvnr	37.99.22↔	Korrektur eines sonstigen Double-outlet-right-ventricle
37.63.12↔	Isl Pmpw(N offn chr)e extrk Pmp(Kreislp o Zntmpmp),bv	37.99.23↔	Op an e funktionell/morphologisch univentr Herz
37.63.19↔	Isl Pmpwch(N offn chr)e extrk Pmp(Kreislp o Zntmpmp),s	37.99.24↔	Korrektur eines Cor triatriatum
37.63.20↔	Isol Pumpwech (Ni offn chir) e parak Pumpe, n.n.bez.	37.99.25↔	Korrektur eines Absent Pulmonary Valve Syndrom
37.63.21↔	Isol Pumpwech (Ni offn chir) e parak Pumpe, univentr	37.99.29↔	Operationen bei kongenitalen Anomalien des Herzens, sonst
37.63.22↔	Isol Pumpenwechsel (Ni offn chir) e parak Pumpe, biv	37.99.30↔	Ligatur eines Herzhohes
37.63.29↔	Isol Pumpwech (Ni offn chir) e parak Pumpe, sonstige	37.99.80↔	Reoperation an Herz und Perikard
37.63.99↔	Reparatur von herzunterstützendem System, sonstige	37.99.99↔	Sonstige Operationen an Herz und Perikard, sonstige
37.64.00↔	Entfernung von herzunterstützenden Systemen, n.n.bez.	38.04.00↔	Inzision der Aorta, n.n.bez.
37.64.10↔	Entfernung einer intraaortalen Ballonpumpe	38.04.10↔	Inzision von Aorta ascendens und Aortenbogen
37.64.20↔	Entfernung einer extrakorporalen Pumpe	38.04.20↔	Inzision der Aorta descendens
37.64.30↔	Entfernung einer parakorporalen Pumpe	38.04.30↔	Inzision der Aorta abdominalis
37.64.40↔	Entf eines kompletten Herzersatzsystems (Kunstherz)	38.04.99↔	Inzision der Aorta, sonstige
37.64.50↔	Entfernung einer intrakorporalen Pumpe	38.05.00↔	Inzision von anderen thorakalen Gefässen, n.n.bez.
37.64.60↔	Entfernung eines äusseren Myokardunterstützungssystems	38.05.10↔	Inzision von anderen thorakalen Arterien
37.64.70↔	Entf e transvasal platzierten axial Pumpe z Kreisllunt	38.05.20↔	Inzision von thorakalen Venen, n.n.bez.
37.64.99↔	Entfernung von herzunterstützenden Systemen, sonstige	38.05.21↔	Inzision von thorakalen tiefen Venen
37.65.00↔	Implant von äusserlichem herzunterst System, n.n.bez.	38.05.29↔	Inzision von thorakalen Venen, sonstige
37.65.10↔	Implnt(ffn chr)e extrk Pmp(z.B. Kreislp o Zntmpmp),nnbz	38.05.99↔	Inzision von anderen thorakalen Gefässen, sonstige
37.65.11↔	Imp(ffn chr)e extrk Pmp(z.B. Kreislp o Zntmpmp),unvnr	38.07.00↔	Inzision von abdominalen Venen, n.n.bez.
37.65.12↔	Implnt(ffn chr)e extrk Pmp(z.B. Kreislp o Zntmpmp),bv	38.07.10↔	Inzision von tiefen abdominalen Venen, n.n.bez.
37.65.19↔	Implnt(ffn chr)e extrk Pmp(z.B. Kreislp o Zntmpmp),so	38.07.11↔	Inzision der V. cava inferior
37.65.20↔	Implant (offen chir) e parakorporalen Pumpe, n.n.bez.	38.07.12↔	Inzision der V. iliaca
37.65.21↔	Implant (offen chir) e parak Pumpe, univentrikulär	38.07.19↔	Inzision von tiefen abdominalen Venen, sonstige
37.65.22↔	Implantation (offen chir) e parakorporalen Pumpe, biv	38.07.99↔	Inzision von abdominalen Venen, sonstige
37.65.29↔	Implant (offen chir) e parakorporalen Pumpe, sonstige	38.15.00↔	Endarterektomie der anderen thorakalen Gefässe, n.n.bez.
37.65.50↔	Dauer d Beh m e univentr ekstrak Pumpe, n.n.bez.	38.15.10↔	Endarterektomie der A. subclavia
37.65.51↔	Dauer d Bh m e unvnr extrk Pmp: wng als 48 Std	38.15.20↔	Endarterektomie des Truncus brachiocephalicus
37.65.52↔	Dauer d Bh m e unvnr extrk Pmp: 48 bs unt 96 Std	38.15.30↔	Endarterektomie der A. pulmonalis
37.65.53↔	Dauer d Beh m e univentr ekstrak Pumpe: 96 Std u läng	38.15.40↔	Endarterektomie der V. pulmonalis

38.15.99↔	Endarterektomie der anderen thorakalen Gefäße, sonst	38.65.21↔	Sonstige Exzision der V. cava superior
38.31↔	Resektion von intrakraniellen Gefäßen mit Anastomose	38.65.22↔	Sonstige Exzision von sonstigen tiefen thorakalen Venen
38.34.00↔	Resektion der Aorta mit Anastomose, n.n.bez.	38.65.29↔	Sonstige Exzision von thorakalen Venen, sonstige
38.34.10↔	Resektion d Aort ascendens und d Aortenbogens m Anast	38.65.99↔	Sonstige Exzision von thorakalen Gefäßen, sonstige
38.34.20↔	Resektion der Aorta descendens mit Anastomose	38.81↔	Sonstr chirurgischer Verschluss von intrakraniellen Gefäßen
38.34.30↔	Resektion der Aorta abdominalis mit Anastomose	38.84.00↔	Sonstiger chirurgischer Verschluss der Aorta, n.n.bez.
38.34.99↔	Resektion der Aorta mit Anastomose, sonstige	38.84.10↔	Sonstiger chirurgischer Verschluss der thorakalen Aorta
38.35.00↔	Resektion von thorakalen Gefäßen mit Anastomose, n.n.bez.	38.84.20↔	Sonstr chirurgischer Verschluss der Aorta abdominalis
38.35.10↔	Resektion von thorakalen Arterien mit Anastomose, n.n.bez.	38.84.99↔	Sonstiger chirurgischer Verschluss der Aorta, sonstige
38.35.11↔	Resektion der A. subclavia mit Anastomose	38.85.00↔	So chir Verschluss von and thorakalen Gef, n.n.bez.
38.35.12↔	Resektion des Truncus brachiocephalicus mit Anastomose	38.85.10↔	So chir Verschluss von and thorakalen Aa, n.n.bez.
38.35.13↔	Resektion der A. pulmonalis mit Anastomose	38.85.11↔	Sonstiger chirurgischer Verschluss der A. subclavia
38.35.19↔	Resektion von thorakalen Arterien mit Anastomose, sonst	38.85.12↔	Sonstiger chirurgischer Verschluss der A. pulmonalis
38.35.20↔	Resektion von thorakalen Venen mit Anastomose, n.n.bez.	38.85.13↔	Sonstr chirurgischer Verschluss des Truncus brachiocephalicus
38.35.21↔	Resektion der V. pulmonalis mit Anastomose	38.85.19↔	So chir Verschluss von and thorakalen Aa, sonstige
38.35.22↔	Resektion der V. subclavia mit Anastomose	38.85.20↔	So chir Verschluss von thorakalen Venen, n.n.bez.
38.35.23↔	Resektion der V. cava superior mit Anastomose	38.85.21↔	Sonstiger chirurgischer Verschluss der V. cava superior
38.35.28↔	Res von thorakalen von sonstigen tiefen Venen m Anast	38.85.22↔	Sonstiger chirurgischer Verschluss der V. pulmonalis
38.35.29↔	Resektion von thorakalen Venen mit Anastomose, sonstige	38.85.23↔	Sonstiger chirurgischer Verschluss der V. subclavia
38.35.99↔	Resektion von thorakalen Gefäßen mit Anastomose, sonst	38.85.28↔	So chir Verschluss von sonst tiefen thorakalen Venen
38.36.00↔	Resektion von abdominalen Arterien mit Anastomose, n.n.bez.	38.85.29↔	So chir Verschluss von thorakalen Venen, sonstige
38.36.10↔	Resektion von viszeralen Arterien mit Anastomose, n.n.bez.	38.85.99↔	So chir Verschluss von and thorakalen Gef, sonstige
38.36.11↔	Resektion des Truncus coeliacus mit Anastomose	39.0x.00↔	Shunt einer systemischen zur Pulmonalarterie, n.n.bez.
38.36.12↔	Resektion der A. gastrica mit Anastomose	39.0x.10↔	Anast zwischen A. subcl u A. pulmon (BlalockTausig)
38.36.13↔	Resektion der A. hepatica mit Anastomose	39.0x.11↔	Anast zw Aort u A. pulmon dextra (WaterstonCoolley)
38.36.14↔	Resektion der A. lienalis mit Anastomose	39.0x.12↔	Anst zw Art dscndns u A. plmn snstr (PittsSmith)
38.36.15↔	Resektion der A. renalis mit Anastomose	39.0x.13↔	Anast zwischen A. pulmon sinistra und A. pulmon dextra
38.36.16↔	Resektion der A. mesenterialis mit Anastomose	39.0x.20↔	Prothesenshunt zwischen A. pulmonalis und Aorta, zentral
38.36.17↔	Resektion der A. iliaca mit Anastomose	39.0x.21↔	Prothesenshunt zwischen A. pulmonalis und Aorta, peripher
38.36.19↔	Resektion von viszeralen Arterien mit Anastomose, sonst	39.0x.23↔	Pulmonalarteriell Banding
38.36.99↔	Resektion von abdominalen Arterien mit Anastomose, sonst	39.0x.24↔	Shunt e systemischen z Pulmonart, DamusKayStanselOp
38.41↔	Resektion von intrakraniellen Blutgefäßen mit Ersatz	39.0x.99↔	Shunt einer systemischen zur Pulmonalarterie, sonstige
38.45.00↔	Resektion von thorakalen Blutgefäßen mit Ersatz, n.n.bez.	39.1↔	Intra-abdominaler venöser Shunt
38.45.10↔	Resektion der thorakalen Aorta mit Ersatz, n.n.bez.	39.21.00↔	Anastomose von der V. cava zur A. pulmonalis, n.n.bez.
38.45.11↔	Resektion Aorta ascendens od des Aortenbogens mit Ersatz	39.21.10↔	GlennOp an e funktionell/morphologisch univentr Herz
38.45.12↔	Resektion der Aorta thoracica mit Ersatz	39.21.99↔	Anastomose von der V. cava zur A. pulmonalis, sonstige
38.45.13↔	Resektion der Aorta thoracoabdominalis mit Ersatz	39.28↔	Extrakraniell-intrakranieller Gefäß-Bypass
38.45.14↔	Resektion der thorakalen Aorta und Ersatz mit Hybridprothese	39.30.00↔	Naht von Blutgefäßen, n.n.bez.
38.45.19↔	Resektion der thorakalen Aorta mit Ersatz, sonstige	39.30.10↔	Anwendung eines Gefäßverschlusssystems, n.n.bez.
38.45.20↔	Resektion sonstr thorakaler Arterien mit Ersatz, n.n.bez.	39.30.11↔	Anwendung eines Nahtsystems an Blutgefäßen
38.45.21↔	Resektion der A. pulmonalis mit Ersatz	39.30.12↔	Anwendung eines Clipsystems an Blutgefäßen
38.45.22↔	Resektion des Truncus brachiocephalicus mit Ersatz	39.30.13↔	Verschluß eines Stichkanals mit Kollagen an Blutgefäßen
38.45.29↔	Resektion sonstiger thorakaler Arterien mit Ersatz	39.30.19↔	Anwendung eines Gefäßverschlusssystems, sonstige
38.45.30↔	Resektion thorakaler Venen mit Ersatz, n.n.bez.	39.30.99↔	Naht von Blutgefäßen, sonstige
38.45.31↔	Resektion der V. cava superior mit Ersatz	39.31.00↔	Naht einer Arterie, n.n.bez.
38.45.38↔	Resektion sonstiger tiefer thorakaler Venen mit Ersatz	39.31.10↔	Naht einer Arterie an Kopf und Hals, n.n.bez.
38.45.39↔	Resektion thorakaler Venen mit Ersatz, sonstige	39.31.11↔	Naht einer intrakraniellen Arterie
38.45.99↔	Resektion von thorakalen Blutgefäßen mit Ersatz, sonst	39.31.19↔	Naht einer Arterie an Kopf und Hals, sonstige
38.47.00↔	Resektion von abdominalen Venen mit Ersatz, n.n.bez.	39.31.20↔	Naht einer Arterie des Oberarms, n.n.bez.
38.47.10↔	Resektion von tiefen abdominalen Venen mit Ersatz, n.n.bez.	39.31.21↔	Naht der A. axillaris
38.47.11↔	Resektion der V. cava inferior mit Ersatz	39.31.22↔	Naht der A. brachialis
38.47.12↔	Resektion der V. iliaca mit Ersatz	39.31.29↔	Naht einer Arterie des Oberarms, sonstige
38.47.19↔	Resektion von tiefen abdominalen Venen mit Ersatz, sonst	39.31.30↔	Naht einer Arterie des Unterarms
38.47.99↔	Resektion von abdominalen Venen mit Ersatz, sonstige	39.31.40↔	Naht einer Arterie der Hand
38.61↔	Sonstige Exzision von intrakraniellen Gefäßen	39.31.50↔	Naht einer Arterie der unteren Extremität
38.63.00↔	Sonst Exzision von Gefäßen der oberen Extremität, n.n.bez.	39.31.60↔	Naht der Aorta, n.n.bez.
38.63.10↔	Sonst Exzision von Arterien der oberen Extremität, n.n.bez.	39.31.61↔	Naht der thorakalen Aorta
38.63.11↔	Sonstige Exzision von Arterien der Hand	39.31.62↔	Naht der abdominalen Aorta
38.63.19↔	Sonst Exzision von Arterien der oberen Extremität, sonst	39.31.69↔	Naht der Aorta, sonstige
38.63.20↔	Sonst Exzision von Venen der oberen Extremität, n.n.bez.	39.31.70↔	Naht von sonstigen thorakalen Arterien, n.n.bez.
38.63.21↔	Sonst Exzision von tiefen Venen der oberen Extremität	39.31.71↔	Naht der A. pulmonalis
38.63.29↔	Sonst Exzision von Venen der oberen Extremität, sonst	39.31.72↔	Naht des Truncus brachiocephalicus
38.63.99↔	Sonst Exzision von Gefäßen der oberen Extremität, sonst	39.31.73↔	Naht der A. subclavia
38.64.00↔	Sonstige Exzision der Aorta, n.n.bez.	39.31.79↔	Naht von thorakalen Arterien, sonstige
38.64.10↔	Sonstige Exzision der thorakalen Aorta	39.31.80↔	Naht von abdominalen Arterien, n.n.bez.
38.64.20↔	Sonstige Exzision der Aorta abdominalis	39.31.81↔	Naht des Truncus coeliacus
38.64.99↔	Sonstige Exzision der Aorta, sonstige	39.31.82↔	Naht der A. gastrica
38.65.00↔	Sonstige Exzision von thorakalen Gefäßen, n.n.bez.	39.31.83↔	Naht der A. hepatica
38.65.10↔	Sonstige Exzision von thorakalen Arterien	39.31.84↔	Naht der A. lienalis
38.65.20↔	Sonstige Exzision von thorakalen Venen, n.n.bez.	39.31.85↔	Naht der A. renalis

39.31.86↔	Naht der A. mesenterialis	39.57.19↔	Plast Reko v Gef an Kopf u Ha m synth Patch Graft, so
39.31.87↔	Naht der A. lumbalis	39.57.20↔	Plst Rk v Gf d ob Extrim m synth Ptch Grft, n.n.bz.
39.31.88↔	Naht der A. iliaca	39.57.21↔	Plast Reko von Aa d ob Extrim m synth Patch Graft
39.31.89↔	Naht von abdominalen Arterien, sonstige	39.57.22↔	Plst Rk d V. sbcl, V. axll u V. brchiocphlc m synth Ptch Grft
39.31.99↔	Naht einer Arterie, sonstige	39.57.23↔	Plst Rk v snst tief Vv d ob Extrim m synth Ptch Grft
39.49.00↔	Sonstige Revision nach vaskulärem Eingriff, n.n.bez.	39.57.29↔	Plast Reko von Gef d ob Extrim m synth Patch Graft, so
39.49.10↔	Revision einer Gefäßanastomose	39.57.30↔	Plast Reko von thor Gef m synth Patch Graft, n.n.bez.
39.49.20↔	Revision eines vaskulären Implantates	39.57.31↔	Plast Reko d thorakalen Aort m synth Patch Graft
39.49.21↔	Wechsel eines vaskulären Implantates	39.57.32↔	Plast Reko d V. pulmon m synthetischem Patch Graft
39.49.22↔	Entfernung eines vaskulären Implantates	39.57.33↔	Plast Reko d V. cava superior m synth Patch Graft
39.49.30↔	Ersatz eines kardialen Conduit	39.57.39↔	Plast Reko von thorakalen Gef m synth Patch Graft, so
39.49.99↔	Sonstige Revision nach vaskulärem Eingriff, sonstige	39.57.40↔	Plast Reko abd Aa m synth Patch Graft, n.n.bez.
39.51.00↔	Aneurysma-Clipping, n.n.bez.	39.57.41↔	Plast Reko d abd Aort m synthetischem Patch Graft
39.51.11↔	Aneurysma-Clipping intrakraniell	39.57.42↔	Plast Reko d Truncus coeliacus m synth Patch Graft
39.51.99↔	Aneurysma-Clipping, sonstige	39.57.43↔	Plast Reko d A. gastrica m synthetischem Patch Graft
39.52.00↔	Sonstige Korrektur eines Aneurysmas, n.n.bez.	39.57.44↔	Plast Reko d A. hepatica m synthetischem Patch Graft
39.52.10↔	So Korr e Aneur von Blutgefäßen an Kopf u Ha, n.n.bez.	39.57.45↔	Plast Reko d A. lienalis m synthetischem Patch Graft
39.52.11↔	Sonstige Korrektur e Aneur von intrakr Blutgefäßen	39.57.46↔	Plast Reko d A. renalis m synthetischem Patch Graft
39.52.19↔	So Korr e Aneur von Blutgefäßen an Kopf und Ha, so	39.57.47↔	Plast Reko d A. mesenterica m synth Patch Graft
39.52.20↔	Sonstige Korrektur eines Aneurysmas der Aorta, n.n.bez.	39.57.48↔	Plast Reko d A. iliaca m synthetischem Patch Graft
39.52.21↔	S offn Chr Krr Aneur d Art ascndns, d Artnbgns u d thr Art	39.57.49↔	Plast Reko abd Aa m synthetischem Patch Graft, so
39.52.22↔	Sonstige offen Chir Korrektur eines Aneur der Aort abd	39.57.50↔	Plast Reko abd Venen m synth Patch Graft, n.n.bez.
39.52.29↔	Sonstige Korrektur eines Aneurysmas der Aorta, sonstige	39.57.51↔	Plast Reko d V. cava inferior m synth Patch Graft
39.52.99↔	Sonstige Korrektur eines Aneurysmas, sonstige	39.57.52↔	Plast Reko d V. iliaca m synthetischem Patch Graft
39.53↔	Verschluss einer arteriovenösen Fistel	39.57.59↔	Plast Reko abd Venen m synthetischem Patch Graft, so
39.54.00↔	Re-entry Operation, n.n.bez.	39.57.60↔	Plst Rk v Gf d unt Extrim m synth Ptch Grft, n.n.bz.
39.54.10↔	Re-entry Operation, thorakale Aorta	39.57.61↔	Plast Reko von Aa d unteren Extrim m synth Patch Graft
39.54.20↔	Re-entry Operation, Aorta abdominalis	39.57.62↔	Plast Reko d V. fem und V.poplitea m synth Patch Graft
39.54.99↔	Re-entry Operation, sonstige	39.57.63↔	Plst Rk v snst tief Vv d unt Extrim m synth Ptch Grft
39.56.00↔	Plast Rekonstruktion e Blgef m GewPatch, n.n.bez.	39.57.64↔	Plst Rk v obrfl Vv d Obschnkls m synth Ptch Grft
39.56.10↔	Plast Reko von Gef an Kopf u Ha m GewPatch, n.n.bez.	39.57.69↔	Plast Reko v Gef d unt Extrim m synth Patch Graft, so
39.56.11↔	Plastische Rekonstruktion von intrakr Gef m GewPatch	39.57.99↔	Plast Reko m synthetischem Patch Graft, sonstige
39.56.12↔	Plastische Rekonstruktion der V. jugularis mit Gewebe-Patch	39.58↔	Plast Rekonstruktion e Blgef m Patch Graft n.n.bez.
39.56.19↔	Plast Reko von Gef an Kopf und Ha m GewPatch, so	39.59.00↔	Sonst plastische Rekonstruktion eines Gefäßes, n.n.bez.
39.56.20↔	Plast Reko von Gef d ob Extrim m GewPatch, n.n.bez.	39.59.10↔	Transposition von Arterien, n.n.bez.
39.56.21↔	Plast Rekonstruktion von Aa d ob Extrim m GewPatch	39.59.11↔	Transposition der extrakraniellen A. vertebralis
39.56.22↔	Plst Rk d V. sbcl, V. axll u V. brchiocphlc m GwPtch	39.59.12↔	Transposition von sonstigen extrk Aa an Kopf und Hals
39.56.23↔	Plast Reko v sonst tief Venen d ob Extrim m GewPatch	39.59.13↔	Transposition von Arterien der oberen Extremität
39.56.29↔	Plast Reko von Gef d ob Extrim m GewPatch, sonstige	39.59.14↔	Transposition von thorakalen Arterien
39.56.30↔	Plast Reko von thorakalen Gef m GewPatch, n.n.bez.	39.59.15↔	Transposition der A. gastrica, A. hepatica und A. lienalis
39.56.31↔	Plastische Rekonstruktion der thorak Aorta mit Gewebe-Patch	39.59.16↔	Transposition der A. renalis
39.56.32↔	Plastische Rekonstruktion der V. pulmonalis mit Gewebe-Patch	39.59.17↔	Transposition der A. mesenterica
39.56.33↔	Plastische Rekonstruktion der V. cava sup mit Gewebe-Patch	39.59.18↔	Transposition sonstiger viszeraler Arterien
39.56.39↔	Plast Reko von thorakalen Gef m GewPatch, sonstige	39.59.19↔	Transposition der A. iliaca
39.56.40↔	Plastische Rekonstruktion abd Aa m GewPatch, n.n.bez.	39.59.20↔	Transposition von sonstigen abdominalen Arterien
39.56.41↔	Plastische Rekonstruktion der abdom Aorta mit Gewebe-Patch	39.59.21↔	Transposition von Arterien der unteren Extremität
39.56.42↔	Plast Rekonstruktion des Truncus coeliacus mit Gewebe-Patch	39.59.29↔	Transposition von Arterien, sonstige
39.56.43↔	Plastische Rekonstruktion der A. gastrica mit Gewebe-Patch	39.59.30↔	Sonstige Plast Reko von Gef an Kopf und Ha, n.n.bez.
39.56.44↔	Plastische Rekonstruktion der A. hepatica mit Gewebe-Patch	39.59.31↔	Sonstige plastische Rekonstruktion e intrakr Gefäßes
39.56.45↔	Plastische Rekonstruktion der A. lienalis mit Gewebe-Patch	39.59.32↔	Sonstige Plast Rekonstruktion d extrk A. vertebralis
39.56.46↔	Plastische Rekonstruktion der A. renalis mit Gewebe-Patch	39.59.33↔	So Plast Reko von extrk Aa an Kopf und Ha, so
39.56.47↔	Plast Rekonstruktion der A. mesenterica mit Gewebe-Patch	39.59.34↔	Sonstige plastische Rekonstruktion der V. jugularis
39.56.48↔	Plastische Rekonstruktion der A. iliaca mit Gewebe-Patch	39.59.39↔	Sonstige Plast Reko von Gef an Kopf und Ha, sonstige
39.56.49↔	Plastische Rekonstruktion abd Aa m GewPatch, sonstige	39.59.40↔	Sonstige Plast Reko von Gef d ob Extrim, n.n.bez.
39.56.50↔	Plast Rekonstruktion abd Venen m GewPatch, n.n.bez.	39.59.41↔	Sonstige plastische Rekonstruktion von Aa d ob Extrim
39.56.51↔	Plast Rekonstruktion der V. cava inferior mit Gewebe-Patch	39.59.42↔	S Plst Rk d V. sbcl, V. axll u V. brchiocphlc
39.56.52↔	Plastische Rekonstruktion der V. iliaca mit Gewebe-Patch	39.59.48↔	So Plast Reko von sonstigen tiefen Venen d ob Extrim
39.56.59↔	Plast Rekonstruktion abd Venen m GewPatch, sonstige	39.59.49↔	Sonstige Plast Reko von Gef d ob Extrim, sonstige
39.56.60↔	Plast Reko von Gef d unt Extrim m GewPatch, n.n.bez.	39.59.50↔	Sonstige Plast Reko von thorakalen Gef, n.n.bez.
39.56.61↔	Plast Reko von Aa d unteren Extrim m GewPatch	39.59.51↔	Sonstige plastische Rekonstruktion der thorakalen Aorta
39.56.62↔	Plast Reko d V. fem und V.poplitea m GewPatch	39.59.52↔	Sonstige plastische Rekonstruktion der A. pulmonalis
39.56.63↔	Plast Reko v sonst tief Venen d unt Extrim m GewPatch	39.59.53↔	Sonstige Plast Reko von thorakalen Aa, sonstige
39.56.64↔	Plast Reko v oberfl Venen d Oberschenkels m GewPatch	39.59.54↔	Sonstige plastische Rekonstruktion der V. pulmonalis
39.56.69↔	Plast Reko von Gef d unteren Extrim m GewPatch, so	39.59.55↔	Sonstige plastische Rekonstruktion der V. cava superior
39.56.99↔	Plast Rekonstruktion e Blgef m GewPatch, sonstige	39.59.59↔	Sonstige Plast Reko von thorakalen Gef, sonstige
39.57.00↔	Plast Reko m synthetischem Patch Graft, n.n.bez.	39.59.60↔	Sonstige Plast Rekonstruktion von abd Aa, n.n.bez.
39.57.10↔	Plst Rk v Gf an Kpf u H m synth Ptch Grft, n.n.bz.	39.59.61↔	Sonst plastische Rekonstruktion der abdominalen Aorta
39.57.11↔	Plast Reko von intrakr Gef m synthetischem Patch Graft	39.59.62↔	Sonst plastische Rekonstruktion des Truncus coeliacus
39.57.12↔	Plast Reko v extrk Aa an Kopf u Ha m synth Patch Graft	39.59.63↔	Sonstige plastische Rekonstruktion der A. gastrica
39.57.13↔	Plast Reko d V. jugularis m synthetischem Patch Graft	39.59.64↔	Sonstige plastische Rekonstruktion A. hepatica

39.59.65↔	Sonstige plastische Rekonstruktion der A. lienalis	39.79.39↔	Sel Emb m emb Flüssigk von sonstigen Gef, sonstige
39.59.66↔	Sonstige plastische Rekonstruktion der A. renalis	39.79.40↔	Sel Emb m ablösb Ballons von sonstigen Gef, n.n.bez.
39.59.67↔	Sonstige plastische Rekonstruktion der A. mesenterica	39.79.41↔	Selektive Emb m ablösb Ballons von Gef d oberen Extrem
39.59.68↔	Sonstige plastische Rekonstruktion der A. iliaca	39.79.42↔	Selektive Embolisation mit ablösbaren Ballons der Aorta
39.59.69↔	Sonstige Plast Rekonstruktion von abd Aa, sonstige	39.79.43↔	Selektive Emb m ablösb Ballons d Duct arteriosus apertus
39.59.70↔	Sonstige Plast Rekonstruktion von abd Venen, n.n.bez.	39.79.44↔	Selektive Emb mit ablösb Ballons von thorakalen Gef
39.59.71↔	Sonstige plastische Rekonstruktion der V. cava inferior	39.79.45↔	Selektive Emb mit ablösb Ballons von viszeralen Gef
39.59.72↔	Sonstige plastische Rekonstruktion der V. iliaca	39.79.46↔	Selektive Emb mit ablösb Ballons von abd Gefäßen
39.59.79↔	Sonstige Plast Rekonstruktion von abd Venen, sonstige	39.79.47↔	Selektive Emb mit ablösb Ballons von spinalen Gefäßen
39.59.80↔	Sonstige Plast Reko von Gef d unteren Extrem, n.n.bez.	39.79.48↔	Sel Emb m ablösb Ballons von Gef d unteren Extrem
39.59.81↔	Sonstige Plast Rekonstruktion von Aa d unteren Extrem	39.79.49↔	Sel Emb m ablösb Ballons von sonstigen Gef, sonstige
39.59.82↔	Sonstige plastische Rekonstruktion der V. femoralis	39.79.50↔	Selektive Emb mit Schirmen von sonstigen Gef, n.n.bez.
39.59.83↔	Sonstige plastische Rekonstruktion der V. poplitea	39.79.51↔	Selektive Emb mit Schirmen von Gefäßen d oberen Extrem
39.59.88↔	So Plast Reko von sonst tiefen Venen d unteren Extrem	39.79.52↔	Selektive Embolisation mit Schirmen der Aorta
39.59.89↔	Sonstige Plast Reko von Gef d unteren Extrem, sonstige	39.79.53↔	Selektive Emb mit Schirmen d Duct arteriosus apertus
39.59.90↔	Sonstige Plast Reko e Gefässes, Venenklappenplastik	39.79.54↔	Selektive Embolisation mit Schirmen von thorakalen Gefäßen
39.59.99↔	Sonst plastische Rekonstruktion eines Gefässes, sonst	39.79.55↔	Selektive Embolisation mit Schirmen von viszeralen Gefäßen
39.61.00↔	Extrakorporelle Zirkulation (ECC), n.n.bez.	39.79.56↔	Selektive Embolisation mit Schirmen von abdominalen Gefäßen
39.61.10↔	Extrkrp Zklt (ECC) unt Nrmthrmie (mhr als 35° C)	39.79.57↔	Selektive Emb mit Schirmen von Gef d unteren Extrem
39.61.11↔	Extrkrp Zklt (ECC) unt mldr Hypthrm (32 35° C)	39.79.58↔	Selektive Embolisation mit Schirmen von spinalen Gefäßen
39.61.12↔	Extrkrp Zklt (ECC) unt mdrtr Hypthrm (26 bs unt 32° C)	39.79.59↔	Selektive Emb mit Schirmen von sonstigen Gef, sonstige
39.61.13↔	Extrkrp Zklt (ECC) unt tiefr Hypthrm (20 bs unt 26° C)	39.79.60↔	Selektive Emb m Partikeln von sonstigen Gef, n.n.bez.
39.61.14↔	Extrkrp Zklt (ECC) unt prfnrdr Hypthrm (nt 20° C)	39.79.61↔	Selektive Emb mit Partikeln von Gef d oberen Extrem
39.61.99↔	Extrakorporelle Zirkulation (ECC), sonstige	39.79.62↔	Selektive Embolisation mit Partikeln der Aorta
39.66↔	Perkutaner kardiopulmonaler Bypass	39.79.63↔	Selektive Emb mit Partikeln d Duct arteriosus apertus
39.72.00↔	Endovask Plast Reko o Okkl v Gef a Kopf u Ha, n.n.bez.	39.79.64↔	Selektive Embolisation mit Partikeln von thorakalen Gefäßen
39.72.10↔	Selektive Embolisation von intrakraniellen Gefäßen, n.n.bez.	39.79.65↔	Selektive Embolisation mit Partikeln von viszeralen Gefäßen
39.72.11↔	Selektive Emb von intrakr Gef m Partikeln oder Metasp	39.79.66↔	Selektive Embolisation mit Partikeln von abdominalen Gefäßen
39.72.12↔	SI Emb v intrkr Gef m emb Flüssigk, ablösb Bllns o Schrmn	39.79.67↔	Selektive Emb mit Partikeln von Gef d unteren Extrem
39.72.13↔	Sel Emb von intrakr Gef d Stents als FlowDiverter	39.79.68↔	Selektive Embolisation mit Partikeln von spinalen Gefäßen
39.72.14↔	Selektive Emb von intrakr Gef mit adhäsivem Embolisat	39.79.69↔	Selektive Emb m Partikeln von sonstigen Gef, sonstige
39.72.19↔	Selektive Embolisation von intrakraniellen Gefäßen, sonst	39.79.70↔	Kthtrtrch Vrschl v A mtt Lsr, snst Gef, n.n.bz.
39.72.20↔	Sel Emb von extrkr Gef d Kopfes und d Halses, n.n.bez.	39.79.71↔	Kathetertech Verschluss mitt Laser, an Aa d ob Extrem
39.72.21↔	Sel Emb v extrkr Gef d Kopfes u d Halses m Part o Metasp	39.79.72↔	Kathetertech Verschluss mittels Laser, an der Aorta
39.72.22↔	SI Emb v extrkr Gef d Kpfs u d Hlss m emb Flüs, abl Bllns o Sch	39.79.74↔	Kathetertech Verschluss mitt Laser, an thorakalen Gef
39.72.24↔	SI Emb v extrkr Gef d Kpfs u d Hlss m adhäsivm Emblst	39.79.75↔	Kathetertech Verschl mitt Laser, an Gef d unt Extrem
39.72.29↔	Sel Emb von extrkr Gef d Kopfes und d Halses, sonstige	39.79.76↔	Kathetertech Verschluss mitt Laser, an viszeralen Gef
39.72.30↔	Perkutantransluminale Emb e Gefmi d Mikrok, n.n.bez.	39.79.77↔	Kathetertech Verschluss mittels Laser, an abd Gef
39.72.31↔	Perktranslum Emb e Gefmi d Mikrok Verw v ein Mikrkath	39.79.79↔	Kathetertech Verschluss v Aa mitt Laser, sonst Gef, so
39.72.32↔	Perktranslum Emb e Gefmi d Mikrok Verw v 2 Mikrkath	39.79.80↔	Kthtrtrch Vrschl v A mtt Rdiofq snst Gef, n.n.bz.
39.72.33↔	Perktranslum Emb e Gefmi d Mikrok Verw v 3 Mikrkath	39.79.81↔	Kathetertech Verschluss mitt Radiofq an Aa d ob Extrem
39.72.34↔	Perktranslum Emb e Gefmi d Mikrok Verw v 4 Mikrkath	39.79.82↔	Kathetertech Verschluss mitt Radiofrequenz an d Aort
39.72.35↔	Perktranslum Emb e Gefmi d Mikrok Verw v funf Mikrkath	39.79.84↔	Kathetertech Verschluss mitt Radiofq an thorakalen Gef
39.72.39↔	Perktranslum Emb e Gefmi d Mikrok Verw v merh Mikrkath	39.79.85↔	Kathetertech Verschl mitt Radiofq an Gef d unt Extrem
39.72.99↔	Endovask Plast Reko o Okkl von Gef a Kopf und Ha, so	39.79.86↔	Kathetertech Verschluss mitt Radiofq an viszeralen Gef
39.79.00↔	So endovask Korr (von Aneur) an sonst Gef, n.n.bez.	39.79.87↔	Kathetertech Verschluss mitt Radiofrequenz an abd Gef
39.79.10↔	Endovask Implant e Grafts an sonstigen Gef, n.n.bez.	39.79.89↔	Kathetertech Verschluss mitt Radiofq an sonst Gef, so
39.79.11↔	Endovaskuläre Implantation eines Grafts an Viszeralgefäßen	39.79.99↔	So endovask Korr (von Aneur) an sonstigen Gef, so
39.79.12↔	Endovaskuläre Implantation e Grafts an Gefäßen des Beckens	40.22.00↔	Exzision eines mamma-internalen Lymphknotens, n.n.bez.
39.79.13↔	Endovaskuläre Implantation e Grafts an abdominalen Gefäßen	40.22.10↔	Exzision e mamma-internalen Lymphknotens, thorakoskop
39.79.19↔	Endovask Implant e Grafts an sonstigen Gef, sonstige	40.22.20↔	Exzision e mamma-internalen Lymphknotens, offen chirurgisch
39.79.20↔	CoilEmb oder Verschluss von sonstigen Gef, n.n.bez.	40.22.99↔	Exzision eines mamma-internalen Lymphknotens, sonstige
39.79.21↔	CoilEmb oder Verschluss von Gefäßen d oberen Extrem	40.51.00↔	Radikale Exzision von axillären Lymphknoten, n.n.bez.
39.79.22↔	Coil-Embolisierung oder -Verschluss der Aorta	40.51.10↔	Radikale Exz von axillären Lk als selbständiger Eingr
39.79.23↔	Coil-Embolisierung o -Verschluss des Ductus arteriosus apertus	40.51.11↔	Radikale Exz von axillären Lk i Rahmen e and Eingr
39.79.24↔	Coil-Embolisierung oder -Verschluss von thorakalen Gefäßen	40.51.99↔	Radikale Exzision von axillären Lymphknoten, sonstige
39.79.25↔	Coil-Embolisierung oder -Verschluss von viszeralen Gefäßen	40.52.00↔	Radikale Exzision von periaortalen Lymphknoten, n.n.bez.
39.79.26↔	Coil-Embolisierung oder -Verschluss von abdominalen Gefäßen	40.52.10↔	Rd Exz v rtrprtn(praort,prk)u plvnn Lk als slbst Eingr
39.79.27↔	CoilEmb oder Verschluss von Gefäßen d unteren Extrem	40.52.11↔	Rd Exz v rtrprtn(praort,prk)u plvnn Lk i Rhmn e and Engr
39.79.28↔	Coil-Embolisierung oder -Verschluss von spinalen Gefäßen	40.52.99↔	Radikale Exzision von periaortalen Lymphknoten, sonst
39.79.29↔	CoilEmb oder Verschluss von sonstigen Gef, sonstige	40.53.00↔	Radikale Exzision von iliakalen Lymphknoten, n.n.bez.
39.79.30↔	Sel Emb m emb Flüssigk von sonstigen Gef, n.n.bez.	40.53.10↔	Radikale Exz von iliakalen Lk als selbständiger Eingr
39.79.31↔	Selektive Emb mit emb Flüssigk von Gef d oberen Extrem	40.53.11↔	Radikale Exz von iliakalen Lk i Rahmen e and Eingr
39.79.32↔	Selektive Emb mit embolisierenden Flüssigkeiten d Aort	40.53.99↔	Radikale Exzision von iliakalen Lymphknoten, sonstige
39.79.33↔	Selektive Emb mit emb Flüssigk d Duct arteriosus apertus	40.54.00↔	Radikale Exzision der Leistengegend, n.n.bez.
39.79.34↔	Selektive Emb mit emb Flüssigk von thorakalen Gefäßen	40.54.10↔	Radikale Exzision der Leistengegend als selbst Eingriff
39.79.35↔	Selektive Emb mit emb Flüssigk von viszeralen Gefäßen	40.54.11↔	Radikale Exz d Leistengegend im Rahmen e and Eingr
39.79.36↔	Selektive Emb mit emb Flüssigkeiten von abd Gefäßen	40.54.99↔	Radikale Exzision der Leistengegend, sonstige
39.79.37↔	Selektive Emb m emb Flüssigk von Gef d unteren Extrem	40.59.00↔	Radikale Exzision anderer Lymphknoten, n.n.bez.
39.79.38↔	Selektive Emb mit emb Flüssigk von spinalen Gefäßen	40.59.10↔	Radikale Exz and Lk als selbständiger Eingr, n.n.bez.

40.59.11↔	Radikale Exz mediastinaler Lk als selbständiger Eingr	51.99.43↔	So Op an d Gllwg, Enl o Wh v 4 slbpx Stn Prt, off chr
40.59.12↔	Rad Exz peribronchialer Lk als selbständiger Eingr	51.99.44↔	So Op an d Gllwg, Enl o Wh v 5 slbpx Stn Prt, off chr
40.59.19↔	Radikale Exz and Lk als selbständiger Eingr, sonstige	51.99.45↔	So Op an d Gllwg, El o Wh v 6 o mr slbpx Stn Prt, off chr
40.59.20↔	Radikale Exz and Lk i Rahmen e and Eingr, n.n.bez.	51.99.50↔	So Op an d Gllwg, Enl o Wchs e slbpx Stnt (Prth), lapsk
40.59.21↔	Radikale Exz mediastinaler Lk i Rahmen e and Eingr	51.99.51↔	So Op an d Gllwg, Enl o Wh v 2 slbpx Stn Prt, lapsk
40.59.22↔	Radikale Exz peribronchialer Lk i Rahmen e and Eingr	51.99.52↔	So Op an d Gllwg, Enl o Wh v 3 slbpx Stn Prt, lapsk
40.59.29↔	Radikale Exz and Lk i Rahmen e and Eingr, sonstige	51.99.53↔	So Op an d Gllwg, Enl o Wh v 4 slbpx Stn Prt, lapsk
40.59.99↔	Radikale Exzision anderer Lymphknoten, sonstige	51.99.54↔	So Op an d Gllwg, Enl o Wh v 5 slbpx Stn Prt, lapsk
40.62↔	Fistulierung des Ductus thoracicus	51.99.55↔	So Op an d Gllwg, Enl o Wh v 6 o mr slbpx Stn Prt, lapsk
40.63↔	Verschluss einer Fistel des Ductus thoracicus	52.01.12↔	Transgastrale Drainage einer Pankreaszyste, offen chir
40.64↔	Ligatur des Ductus thoracicus	52.01.13↔	Transgastrale Drainage einer Pankreaszyste, laparoskop
40.69↔	Sonstige Operationen am Ductus thoracicus	52.01.22↔	Transduodenale Drainage einer Pankreaszyste, offen chir
50.0↔	Hepatotomie	52.01.23↔	Transduodenale Drainage einer Pankreaszyste, laparoskop
50.21↔	Marsupialisation einer Leberläsion	52.09.00↔	Sonstige Pankreatotomie, n.n.bez.
50.22.00↔	Partielle Hepatektomie, n.n.bez.	52.09.10↔	Sonstige Pankreatotomie, Inzision des Pankreas
50.22.10↔	Prt Hptkt, Prk Prt Hptkt (Lk Exz, Endzstnrskti, Keilrs)	52.09.11↔	Sonst Pankreatotomie, Inzision des Ductus pancreaticus
50.22.20↔	Partielle Hepatektomie, Endozystenresektion, offen chir	52.09.99↔	Sonstige Pankreatotomie, sonstige
50.22.21↔	Partielle Hepatektomie, Endozystenresektion, laparoskopisch	52.22.00↔	Sonst Exs o Des v Läs n o Gewb a Pank u Dc panc,n.n.bez.
50.22.30↔	Partielle Hepatektomie, Keilresektion, offen chirurgisch	52.22.99↔	Sonst Exs o Des v Läs n o Gewb a Pank u Duc pancr, sonst
50.22.31↔	Partielle Hepatektomie, Keilresektion, laparoskopisch	52.3↔	Marsupialisation einer Pankreaszyste
50.22.40↔	Partielle Hepatektomie, Resektion eines Lebersegments	52.4↔	Interne Drainage einer Pankreaszyste
50.22.41↔	Part Hepatekt, Res mehr Ni zusammenhängender Leberseg	52.51.00↔	Proximale Pankreatektomie, n.n.bez.
50.22.42↔	Part Hepatekt, Part Hepatekt zur Transplantation	52.51.10↔	Proximale Pankreatektomie, pyloruserhaltend
50.22.99↔	Partielle Hepatektomie, sonstige	52.51.20↔	Proximale Pankreatektomie, duodenumerhaltend
50.23↔	Offene Exzision von Läsion oder Gewebe an der Leber	52.51.99↔	Proximale Pankreatektomie, sonstige
50.25↔	Laparoskop Exzision von Läsion oder Gewebe an der Leber	52.52↔	Kaudale Pankreatektomie
50.26↔	Sonstige und Ni näh bez Exz von Läs oder Gew an d Leb	52.53↔	Radikale subtotale Pankreatektomie
50.29.00↔	Sonstige Destruktion einer Läsion der Leber, n.n.bez.	52.59↔	Sonstige partielle Pankreatektomie
50.29.10↔	Perkutane Destruktion einer Läsion der Leber, n.n.bez.	52.6x.00↔	Totale Pankreatektomie, n.n.bez.
50.29.11↔	Prkt Destrukt e Läsion dr Leber durch Alkhinjekt	52.6x.99↔	Totale Pankreatektomie, sonstige
50.29.12↔	Prkt Destrukt e Läsion dr Leber durch Thermthp	52.7↔	Radikale Pankreatikoduodenektomie
50.29.13↔	Prkt Destrukt e Läsion dr Leber durch Kyrothp	52.92↔	Sondierung des Ductus pancreaticus
50.29.14↔	Prkt Destrukt e Läsion dr Leber durch Laser	52.95.00↔	Sonstige Operation am Pankreas, n.n.bez.
50.29.19↔	Perkutane Destruktion einer Läsion der Leber, sonstige	52.95.10↔	Extrakt von Stein(en) aus d Duct pancr, offen chir
50.29.99↔	Sonstige Destruktion einer Läsion der Leber, sonstige	52.95.11↔	Extrakt von Stein(en) aus d Duct pancr, laparask
50.3x.00↔	Lobektomie der Leber, n.n.bez.	52.95.20↔	Dilatation des Ductus pancreaticus, laparoskopisch
50.3x.01↔	Lobekt / Hemihepekt / Res mehr Leberseg, auss zur Tx	52.95.30↔	Einlage einer Drainage in den Pankreasgang, offen chir
50.3x.08↔	Sgmntsrktion, S o n.n.bz. Ant Lbrsktion, auss z Tx	52.95.31↔	Einlage einer Drain in D Pankreasgang, laparoskopisch
50.3x.11↔	Lbkt / Hmhptk / Rs mhr Lbrsg, z Lbndrgnspnd	52.95.40↔	Enl o Wchs e N slbpx Stnt (Prth) i D Pnkrngg, offn chr
50.3x.18↔	So o n.n.bez. Anat Leberresektion, zur Transplantation	52.95.41↔	Enl o Wchs e N slbpx Stnt (Prth) i D Pnkrngg, lprsk
50.4x.00↔	Totale Hepatektomie, n.n.bez.	52.95.50↔	Enl o Wchs e slbpx Stnt (Prth) i D Pnkrngg, offn chr
50.4x.99↔	Totale Hepatektomie, sonstige	52.95.51↔	Enl o Wchs e slbpx Stnt (Prth) i D Pnkrngg, lprsk
50.61.00↔	Verschluss einer Leberverletzung, n.n.bez.	52.95.60↔	Plastische Rekonstruktion d Duct pancr, laparask
50.61.10↔	Verschluss einer Leberverletzung, durch Naht	52.95.70↔	Plastische Rekonstruktion des Pankreas
50.61.11↔	Verschluss einer Leberverletzung, durch Tamponade	52.95.90↔	Sonstige endoskopische Operation am Pankreas
50.61.12↔	Verschluss einer Leberverletzung, durch Omentumplastik	52.95.99↔	Sonstige Operation am Pankreas, sonstige
50.61.99↔	Verschluss einer Leberverletzung, sonstige	52.96↔	Anastomose des Pankreas
51.31↔	Anastomose zwischen Gallenblase und hepatischen Gängen	52.99.00↔	Sonstige offene Operation am Pankreas, n.n.bez.
51.32↔	Anastomose zwischen Gallenblase und Darm	52.99.10↔	Sonstige off Op a Pankreas, Dilat d Duct pancr
51.33↔	Anastomose zwischen Gallenblase und Pankreas	52.99.20↔	Sonstige off Op a Pankr, Plast Reko d Duct pancr
51.34↔	Anastomose zwischen Gallenblase und Magen	52.99.99↔	Sonstige offene Operation am Pankreas, sonstige
51.35↔	Sonstige Anastomose der Gallenblase	53.7↔	Operation einer Zwerchfellhernie, abdominaler Zugang
51.36↔	Choledochoenterostomie	53.80↔	Op e Zwerchfellhernie d thorakalen Zugang, n.n.bez.
51.37↔	Anastomose zw Ductus hepaticus und Gastrointestinaltrakt	53.81↔	Plikatur des Zwerchfells
51.39↔	Sonstige Gallenganganastomose	53.82↔	Operation einer parasternalen Hernie
51.43↔	Einsetzen eines choledhepat Katheters zur Dekomp	54.94↔	Formung eines peritoneovaskulären Shunts
51.69↔	Exzision eines anderen Gallengangs	54.99.80↔	Eins v Kath u autm.pgrmb u wafad b Pmp z kont Asztdrg
51.71↔	Einfache Naht am Ductus choledochus	57.71.00↔	Radikale Zystektomie, n.n.bez.
51.72↔	Choledochoplastik	57.71.10↔	Rad Zystektomie, oh Urethrektomie, b Mann, offen chir
51.79↔	Plastische Rekonstruktion anderer Gallenwege	57.71.11↔	Rad Zystektomie, oh Urethrektomie, b Mann, laparask
51.94↔	Revision einer Gallenwegsanastomose	57.71.20↔	Rad Zystektomie, m Urethrektomie, b Mann, offen chir
51.95.20↔	Entfernen e Endoprothese aus d Gallengang, offen chir	57.71.21↔	Rad Zystektomie, m Urethrektomie, b Mann, laparask
51.95.21↔	Entfernen e Endoprothese aus dem Gallengang, laparoskop	57.71.30↔	Rad Zystektomie, oh Urethrekt, b d Frau, offen chir
51.99.20↔	So Op an d Gllwg, Enl o Wh e N slbpx Stn Prt, off chr	57.71.31↔	Rad Zystektomie, oh Urethrektomie, b d Frau, laparask
51.99.21↔	So Op an d Gllwg, Enl o Wh v mr n slbpx Stn Prt, off chr	57.71.40↔	Rad Zystektomie, m Urethrektomie, b d Frau, offen chir
51.99.30↔	So Op an d Gllwg, Enl o Wh e N slbpx Stn Prt, lapsk	57.71.41↔	Rad Zystektomie, m Urethrektomie, b d Frau, laparask
51.99.31↔	So Op an d Gllwg, Enl o Wh v mr N slbpx Stn Prt, lapsk	57.71.50↔	Rd Zystkt, BEvszrtion (Exnt) b Mnn, offn chr
51.99.40↔	So Op an d Gllwg, Enl o Wh e slbpx Stn Prt, off chr	57.71.51↔	Rad Zystekt, BEviszeration (Exent) b Mann, laparask
51.99.41↔	So Op an d Gllwg, Enl o Wh v 2 slbpx Stn Prt, off chr	57.71.99↔	Radikale Zystektomie, sonstige
51.99.42↔	So Op an d Gllwg, Enl o Wh v 3 slbpx Stn Prt, off chr	57.87.00↔	Rekonstruktion an der Hamblase, n.n.bez.

57.87.10↔	Reko an d Hambl, m Ileum, Kolon o Mag, offen chir	78.49.5a↔	Vnt instmnt Krspsy (zB b Skl), N prmsb, 11 o mr Sg
57.87.11↔	Reko an d Hambl, m Ileum, Kolon o Mag, laparask	78.49.5b↔	Vnt istmt Krspsy (zB b Skl), prmsb, 3-6 Sg
57.87.20↔	Umwld e and supaves Hamabl i e Ersharnbl, offen chir	78.49.5c↔	Vnt istmt Krspsy (zB b Skl), prmsb, 7-10 Sg
57.87.21↔	Umwld e and supaves Hamabl i e Ersharnbl, laparask	78.49.5d↔	Vnt istmt Krspsy (zB b Skl), prmsb, 11 o mr Sg
57.87.30↔	Reduktionsplastik der Harnblase, offen chirurgisch	78.49.60↔	Drs u vnt kmb istmt Krspsy (zB b Skl), nnbz
57.87.31↔	Reduktionsplastik der Harnblase, laparoskopisch	78.49.61↔	Drs u vnt kb istmt Krrkrspondyl (zB b Skl) N prmsb, 3-6 Sg
57.87.40↔	Augmentation der Harnblase, offen chirurgisch	78.49.62↔	Drs u vnt kb istmt Krrkrspondyl (zB b Skl) N prmsb, 7-10 Sg
57.87.41↔	Augmentation der Harnblase, laparoskopisch	78.49.63↔	Drs u vnt kb istmt Krspsy (zB b Skl) N prmsb, 11 o mr Sg
57.87.99↔	Rekonstruktion an der Harnblase, sonstige	78.49.64↔	Drs u vnt kb istmt Krspsy (zB b Skl), prmsb, 3-6 Sg
68.8↔	Becken-Eviszeration	78.49.65↔	Drs u vnt kb istmt Krspsy (zB b Skl), prmsb, 7-10 Sg
71.5↔	Radikale Vulvektomie	78.49.66↔	Drs u vnt kb istmt Krspsy (zB b Skl), prmsb, 11 o mr Sg
76.44.00↔	Totale Ostekt an and Gschk m glz Reko, n.n.bez.	78.49.69↔	Drs u vnt kmb instrmnt Krrkrspondyl (z.B. b Skl), so
76.44.10↔	Tot Ostekt an and Gschk, Reko m mikrovaskanast Tx	78.49.70↔	Komplexe Rekonstruktion der Wirbelsäule, n.n.bez.
76.44.11↔	Tot Ostekt an and Gschk, Reko m Ni vaskularisiertem Tx	78.49.71↔	Kmpl Rk d Ws (zB b Skl) d sbkt Hrrngnismittion (b Knd)
76.44.19↔	Totale Ostekt an and Gschk m sonstiger Rekonstruktion	78.49.79↔	Komplexe Rekonstruktion der Wirbelsäule, sonstige
76.44.99↔	Totale Ostekt an and Gschk m glz Reko, sonstige	78.50.00↔	Inn Knochfix oh Rep d Fx, oh Ang d Lok, n.n.bez.
76.46.00↔	Sonstige Rekonstruktion an and Gschk, n.n.bez.	78.50.11↔	Knochenfixation an der Wirbelsäule
76.46.10↔	So Reko an and Gschk m mikrovaskanast Transplantat	78.50.30↔	Osteosyntheseverfahren an der Wirbelsäule, n.n.bez.
76.46.99↔	Sonstige Rekonstruktion an and Gschk, sonstige	78.50.31↔	Osteosynthese durch Schrauben an der Wirbelsäule
77.91.00↔	Totale Res von Skap, Klav, Rip und Sternum, n.n.bez.	78.50.32↔	Osteosynthese durch Drahtcerclage an der Wirbelsäule
77.91.10↔	Totale Resektion von Skapula und Klavikula	78.50.33↔	Osteosynthese durch Klammersystem an der Wirbelsäule
77.91.11↔	Totale Resektion einer Rippe	78.50.34↔	Osteosynthese durch Hakenplatten an der Wirbelsäule
77.91.12↔	Totale Resektion einer Halsrippe	78.50.35↔	Osteosynthese durch Schrauben-Stabsystem a d Wirbelsäule
77.91.13↔	Totale Resektion des Sternums	78.50.36↔	Osteosyn d ventrales SchraubenPlattensystem an d Ws
77.91.99↔	Totale Res von Skap, Klav, Rip und Sternum, sonstige	78.50.37↔	Osteosyn d dorsales SchraubenPlattensystem an d Ws
78.49.20↔	Wirbelkörperersatz (z.B. bei Kyphose), n.n.bez.	78.50.39↔	Osteosyntheseverfahren an der Wirbelsäule, sonstige
78.49.21↔	Wirbelkers d Implant (z.B. b Kyphose): 1 Wirbelk	78.50.99↔	Inn Knochfix oh Rep d Fx, oh Ang d Lok, sonstige
78.49.22↔	Wirbelkers d Implant (z.B. b Kyphose): 2 Wirbelk	81.00↔	Spondylodese, n.n.bez.
78.49.23↔	Wirbelkers d Implant (z.B. b Kyphose): 3 Wirbelk	81.01↔	Spondylodese an Atlas-Axis
78.49.24↔	Wirbelkers d Implant (z.B. b Kyphose): 4 Wirbelk	81.02↔	Sonstige zervikale Spondylodese mit ventralem Zugang
78.49.25↔	Wrbkrs d Implnt (z.B. b Kyphs): 5 o mhr Wrbk	81.03↔	Sonstige zervikale Spondylodese mit dorsalem Zugang
78.49.26↔	Wirbelkers d So Mat (z.B. b Kyphose), 1 Wirbelk	81.04↔	Dorsale und dorsolumbale Spondylodese, ventraler Zugang
78.49.27↔	Wirbelkers d So Mat (z.B. b Kyphose), 2 Wirbelk	81.05↔	Dorsale und dorsolumbale Spondylodese, dorsaler Zugang
78.49.28↔	Wirbelkers d So Mat (z.B. b Kyphose), 3 Wirbelk	81.06↔	Lumbale und lumbosakrale Spondylodese, ventraler Zugang
78.49.29↔	Wirbelkörperersatz (z.B. bei Kyphose), sonstige	81.07↔	Lumbale und lumbosakrale Spondylod, intratransverser Zugang
78.49.2a↔	Wirbelkers d So Mat (z.B. b Kyphose), 4 o mehr Wirbelk	81.08↔	Lumbale und lumbosakrale Spondylodese, dorsaler Zugang
78.49.31↔	Kompl Reko d Ws (z.B. b Kyphose) d vord Abstützspan	81.11↔	Arthrodes am Sprunggelenk
78.49.32↔	Kmpl Rk d Ws (zB b Kyphs) d Kyphtmie (zB n LndsthSlzr)	81.12.00↔	Arthrodes Double, n.n.bez.
78.49.33↔	Kmpl Rk d Ws (z.B. b Kyphs) d drs Krr oh vntrls Rleas	81.12.10↔	Arthrodes oberes Sprunggelenk mit unterem Sprunggelenk
78.49.34↔	Kmpl Rk d Ws (z.B. b Kyphs) d drs Krr m vntr Rleas	81.12.11↔	Arthrod Ob Sg m unterem Sg und Chopartgelenk
78.49.35↔	Kompl Reko d Ws (z.B. b Kyphose) d dorsoventrale Korr	81.12.12↔	Arthrod unteres Sprunggelenk, 2 Sprunggelenkshammern
78.49.36↔	Knt u plysgmntl drs Lrdspnd (DLS) n Zielk (zB b Kyphs)	81.12.13↔	Arthrod unteres Sprunggelenk, 3 Sprunggelenkshammern
78.49.37↔	Klt u trdklr Sbrtknstm (zB n Tsn o HsYL) (zB b Kyphs)	81.12.99↔	Arthrodes Double, sonstige
78.49.38↔	Klt u mngsmtl zvkthrk Ldsp zB n Msn, Ut o Sns zB b Kyphs	81.22↔	Knie-Arthrodes
78.49.40↔	Kpl Rk d Ws d Wt Ep mt K a FGsLg [Sp My A (SMA)St], 1 Kl	81.30↔	Reoperation einer Spondylodese, n.n.bez.
78.49.41↔	Kpl Rk d Ws d Wt Ep mt K a FGsLg [Sp My A (SMA)St], 2 K	81.31↔	Reoperation einer Spondylodese an Atlas-Axis
78.49.42↔	Kpl Rk d Ws d Wt Ep mt K a FGsLg [Sp My A (SMA)St], 3 K	81.32↔	Reop e sonst zervikalen Spondyloides m ventralem Zugang
78.49.43↔	Kpl Rk d Ws d Wt Ep mt K a FGsLg [Sp My A (SMA)St], 4 K	81.33↔	Reop e sonstigen zervikalen Spondylodese m dors Zugang
78.49.44↔	Kpl Rk d Ws d Wt Ep mt K a FGsLg [Sp My A (SMA)St], 5 K	81.34↔	Reop e dors u dorsolumb Spondyloides, ventraler Zugang
78.49.45↔	Kpl Rk d Ws d Wt Ep mt K a FGsLg [Sp My A (SMA)St], 6 K	81.35↔	Reop e dors und dorsolumb Spondylodese, dors Zugang
78.49.46↔	Kpl Rk d Ws d Wt Ep mt K a FGsLg [Sp My A (SMA)St], 7 K	81.36↔	Reop e lumb u lumbosakr Spondyloides, ventraler Zugang
78.49.47↔	Kpl Rk d Ws d Wt Ep mt K a FGsLg [Sp My A (SMA)St], 8 K	81.37↔	Reop e lmb u lmbskr Spndylds, intrtrnsvrs Zg
78.49.48↔	Kpl Rk d Ws d Wt Ep mt K a FGsLg [Sp My A (SMA)St], 9 K	81.38↔	Reop e lumb und lumbosakr Spondylodese, dors Zugang
78.49.4a↔	Kpl Rk d Ws d Wt Ep mt K a FGsLg [Sp My A (SMA)St], 10 K	81.39↔	Reoperation einer Spondylodese, n.a.klass.
78.49.4b↔	Kpl Rk d Ws d Wt Ep mt K a FGsLg [Sp My A (SMA)St], 11 K	81.51.00↔	Totalendoprothese des Hüftgelenks, n.n.bez.
78.49.4c↔	Kpl Rk d Ws d Wt Ep mt K a FGsLg [Sp My A (SMA)St], 12 K	81.51.10↔	Totalendoprothese des Hüftgelenks, Sonderprothese
78.49.4d↔	Kl Rk d Ws d W Ep m K a FGLg [Sp M A (SMA)St], 13 u mr K	81.51.99↔	Totalendoprothese des Hüftgelenks, sonstige
78.49.4e↔	Kmpl Rk d Ws (z.B. b Skl) d drsvntrl Epphysd	81.52.00↔	Partielle Hüftarthroplastik, n.n.bez.
78.49.4f↔	Kmpl Rk d Ws (z.B. b Skl) d untrlr Epphysd m drs Wrbfls	81.52.10↔	Partielle Hüftarthpl, Femurkprost und Duokopfproth
78.49.4g↔	Kmpl Rk d Ws (z.B. b Skl) d bitrlr Epphysd m drs Wrbfls	81.52.11↔	Part Hüftarthpl, Gelpfannstüsch und GelschnPfanne
78.49.50↔	Drs o vnt instrmnt Krrkrspondyl (z.B. b Skl), n.n.bz.	81.52.99↔	Partielle Hüftarthroplastik, sonstige
78.49.51↔	Drs istmt Krspsy (zB b Skl), N prmsb, 3-6 Sg	81.53.00↔	Revision einer Hüftendoprothese, n.n.bez.
78.49.52↔	Drs istmt Krspsy (zB b Skl), N prmsb, 7-10 Sg	81.53.10↔	Revision einer Hüftendoprothese, ohne Wechsel
78.49.53↔	Drs instrmnt Krspsy (zB b Skl), N prmsb, 11 o mr Sg	81.53.11↔	Rv e Obrflrsprt a Hüftgl u Neuimpl e Hüftndprth
78.49.54↔	Drs istmt Krspsy (zB b Skl), prmsb, 3-6 Sg	81.53.12↔	Revision e Duokopfproth und Neuimpl e Hüftendoproth
78.49.55↔	Drs istmt Krspsy (zB b Skl), prmsb, 7-10 Sg	81.53.13↔	Rev e sonst Hüftendoproth und Neuimpl e Hüftendoproth
78.49.56↔	Drs istmt Krspsy (zB b Skl), prmsb, 11 o mr Sg	81.53.99↔	Revision einer Hüftendoprothese, sonstige
78.49.57↔	Vnt istmt Krspsy (zB b Skl), N prmsb, 3-6 Sg	81.54.00↔	Totalendoprothese des Kniegelenks, n.n.bez.
78.49.58↔	Vnt istmt Krspsy (zB b Skl), N prmsb, 7-10 Sg	81.54.10↔	Unikondyläre Schlittenprothese des Kniegelenkes
78.49.59↔	Drs o vnt instrmnt Krrkrspondyl (z.B. b Skl), so	81.54.11↔	Bikondyläre Oberflächenersatzprothese des Kniegelenkes

81.54.12↔	Scharnierendoprothese des Kniegelenkes	81.66.99↔	Kyphoplastik, sonstige
81.54.13↔	Patellaersatz des Kniegelenkes	84.51.00↔	Einsetzen von interkorporellen Implantaten, n.n.bez.
81.54.14↔	Sonderprothese des Kniegelenkes	84.51.10↔	Einsetzen von interkorporellen Cages, 1 Segment
81.54.99↔	Totalendoprothese des Kniegelenks, sonstige	84.51.11↔	Einsetzen von interkorporellen Cages, 2 Segmente
81.55.00↔	Revision einer Knieprothese, n.n.bez.	84.51.12↔	Einsetzen von interkorporellen Cages, 3 Segmente
81.55.10↔	Revision einer Knieprothese, ohne Wechsel	84.51.13↔	Einsetzen von interkorporellen Cages, 4 oder mehr Segmente
81.55.11↔	Revision e Knieprothese und Wechsel e Patellaersatzes	84.51.99↔	Einsetzen von interkorporellen Implantaten, sonstige
81.55.12↔	Revision e Knieproth und Neuimpl e Knieendoprothese	84.59↔	Einsetzen von sonstiger vertebralen Vorrichtung
81.55.99↔	Revision einer Knieprothese, sonstige	86.94.00↔	Eins o Ers v Plsgnrt e Neurstm, Enzlsys, N spzf ob auflb, nnbz
81.56↔	Totalprothese des oberen Sprunggelenks	86.94.10↔	Enstz v Plsgnrt e intrkr Neurstm, Enzlsys, N wiedrauf
81.59.00↔	Revision des Gelenkersatzes der unteren Extremitäten, nnbez	86.94.11↔	Enstz v Plsgnrt e epd Neurstm, Enzlsys, N wiedrauf
81.59.10↔	Revision d Gelers d unteren Extrem, ohne Wechsel	86.94.12↔	Enstz v Plsgnrt e prph Neurstm, Enzlsys, N wiedrauf
81.59.11↔	Revision und Wechsel einer Sprunggelenkendoprothese	86.94.20↔	Erstz v Plsgnrt e intrkr Neurstm, Enzlsys, N wiedrauf
81.59.12↔	Revision und Wechsel einer Fusswurzelendoprothese	86.94.21↔	Erstz v Plsgnrt e epd Neurstm, Enzlsys, N wiedrauf
81.59.13↔	Revision und Wechsel e Vorfussoder Zehenendoprothese	86.94.22↔	Erstz v Plsgnrt e prph Neurstm, Enzlsys, N wiedrauf
81.59.99↔	Revision des Gelenkersatzes der unteren Extremitäten, sonst	86.94.99↔	Eins o Ers v Plsgnrt e Neurstm, Enzlsys, N spzf ob auflb, so
81.62.00↔	Spondylodes o Reop e Spondylodes v 23 Wirb, n.n.bez.	86.95.00↔	Eins o Ers v Plsgnrt e Neurstm, Mhrlsys, N spzf ob auflb, nnbz
81.62.10↔	Spondylodese von 2 Wirbeln, dorsal	86.95.10↔	Enstz v Plsgnrt e intrkr Neurstm, Mhrlsys, N wiedrauf
81.62.11↔	Spondylodes v 2 Wirbeln, dors u vent komb, interkorp	86.95.11↔	Enstz v Plsgnrt e epd Neurstm, Mhrlsys, N wiedrauf
81.62.12↔	Spondylodese von 2 Wirbeln, ventral, interkorporell	86.95.12↔	Enstz v Plsgnrt e prph Neurstm, Mhrlsys, N wiedrauf
81.62.13↔	Spondylodese von 2 Wirbeln, dorsal, dynamisch	86.95.20↔	Erstz v Plsgnrt e intrkr Neurstm, Mhrlsys, N wiedrauf
81.62.20↔	Spondylodese von 3 Wirbeln, dorsal	86.95.21↔	Erstz v Plsgnrt e epd Neurstm, Mhrlsys, N wiedrauf
81.62.21↔	Spondylodes v 3 Wirbeln, dors u vent komb, interkorp	86.95.22↔	Erstz v Plsgnrt e prph Neurstm, Mhrlsys, N wiedrauf
81.62.22↔	Spondylodese von 3 Wirbeln, ventral, interkorporell	86.95.99↔	Eins o Ers v Plsgnrt e Neurstm, Mhrlsys, N spzf ob auflb, so
81.62.23↔	Spondylodese von 3 Wirbeln, dorsal, dynamisch	86.96.00↔	Enstz o Erstz v snst Plsgnrt e Neurstm, n.n.bz.
81.62.99↔	Spondylodese o Reop e Spondylodese von 23 Wirbeln, so	86.96.10↔	Einsetz von Pulsgenerator zur Vorderwurzelstimulation
81.63.00↔	Spondylodes o Reop e Spondylodes v 48 Wirb, n.n.bez.	86.96.11↔	Einsetzen von Pulsgenerator zur Vagusnervstimulation
81.63.10↔	Spondylodese von 4 - 6 Wirbeln, dorsal	86.96.20↔	Ersetzen von Pulsgenerator zur Vorderwurzelstimulation
81.63.11↔	Spondylodes v 4 6 Wirb, dors u vent komb, interkorp	86.96.21↔	Ersetzen von Pulsgenerator zur Vagusnervstimulation
81.63.12↔	Spondylodese von 4 - 6 Wirbeln, ventral, interkorporell	86.96.99↔	Einsetz o Ersetz von sonst Pulsgenerat e Neurostim, so
81.63.13↔	Spondylodese von 4 - 6 Wirbeln, dorsal, dynamisch	86.97↔	Enstz o Erstz v auflb Plsgnrt e Neurstm, Enzlsys
81.63.20↔	Spondylodese von 7 - 8 Wirbeln, dorsal	86.98.00↔	Eins o Erstz v auflb Plsgnrt e Neurstm, Mhrlsys, nnbz
81.63.21↔	Spondylodes v 7 8 Wirb, dors u vent komb, interkorp	86.98.10↔	Enstz v auflb Plsgnrt e intrkr Neurstm, Mhrlsys
81.63.22↔	Spondylodese von 7 - 8 Wirbeln, ventral, interkorporell	86.98.11↔	Enstz v auflb Plsgnrt e epd Neurstm, Mhrlsys
81.63.23↔	Spondylodese von 7 - 8 Wirbeln, dorsal, dynamisch	86.98.12↔	Enstz v auflb Plsgnrt e prph Neurstm, Mhrlsys
81.63.99↔	Spondylodese o Reop e Spondylodese von 48 Wirbeln, so	86.98.20↔	Erstz v auflb Plsgnrt e intrkr Neurstm, Mhrlsys
81.64.00↔	Spndyls o Reop e Spndyls v 9 o mhr Wrb, n.n.bz.	86.98.21↔	Ersetz v auflb Pulsgenerat e epid Neurostim, Mehrelsys
81.64.10↔	Spondylodese von 9 oder mehr Wirbeln, dorsal	86.98.22↔	Erstz v auflb Plsgnrt e prph Neurstm, Mhrlsys
81.64.11↔	Spndyls v 9 o mhr Wrb, drs u vnt kmb, intrkrpl	86.98.99↔	Enstz o Erstz v auflb Plsgnrt e Neurstm, Mhrlsys, so
81.64.99↔	Spondylodes o Reop e Spondylodes v 9 o mehr Wirb, so	92.39.00↔	Sonstige stereotaktische Radiochirurgie, n.n.bez.
81.65.00↔	Vertebroplastik, n.n.bez.	92.39.01↔	And Hochvstrth, Stereot Bestr, frakt,zereb, n.n.bez.
81.65.10↔	Vertebroplastik, 1 Wirbelkörper	92.39.11↔	And Hchvstrth, Streot Bstr, frkt, Extrzr, n.n.bz.
81.65.11↔	Vertebroplastik, 2 Wirbelkörper	92.39.20↔	And Hchvstrth, Streot Bstr, frkt: zrb, intmd Rdieth
81.65.12↔	Vertebroplastik, 3 Wirbelkörper	92.39.21↔	And Hchvstrth, Streot Bstr, frkt: zrb, intmd Bgnbstr (IMAT)
81.65.13↔	Vertebroplastik, 4 und mehr Wirbelkörper	92.39.22↔	And Hchvstrth, Streot Bstr, frkt: zrb, bldgst Enst
81.65.99↔	Vertebroplastik, sonstige	92.39.29↔	And Hochvstrth, Stereot Bestr, frakt, zerebral, so
81.66.00↔	Kyphoplastik, n.n.bez.	92.39.30↔	And Hchvstrth, Streot Bstr, frkt: Extrzr, intmd Rdieth
81.66.10↔	Kyphoplastik, 1 Wirbelkörper	92.39.31↔	And Hchvstrth, Streot Bstr, frkt: Extrzr, intmd Bgnbstr (IMAT)
81.66.11↔	Kyphoplastik, 2 Wirbelkörper	92.39.32↔	And Hchvstrth, Streot Bstr, frkt: Extrzr, bldgst Enst
81.66.12↔	Kyphoplastik, 3 Wirbelkörper	92.39.39↔	And Hochvstrth, Stereot Bestr, frakt, Extrazer, so
81.66.13↔	Kyphoplastik, 4 und mehr Wirbelkörper		

Prozedur G33-4

42.40↔	Ösophagektomie, n.n.bez.	42.54↔	Sonstige intrathorakale Ösophagoenterostomie
42.41.00↔	Partielle Ösophagektomie, n.n.bez.	42.55↔	Intrathor Ösophagusanastomose mit Intpos von Dickd
42.41.10↔	Partielle Ösophagekt oh Wiederherstellung der Kontinuität	42.56↔	Sonstige intrathorakale Ösophagokolostomie
42.41.20↔	Partielle Ösophagekt mit Wiederherstellung der Kontinuität	42.58↔	Intrathorakale Ösophagusanastomose mit anderer Interposition
42.41.99↔	Partielle Ösophagektomie, sonstige	42.59↔	Sonstige intrathorakale Ösophagusanastomose
42.42.00↔	Totale Ösophagektomie, n.n.bez.	42.61↔	Prästernale Ösophagoösophagostomie
42.42.10↔	Totale Ösophagektomie, oh Wiederherst der Kontinuität	42.62↔	Prästernale Ösophagogastrostomie
42.42.20↔	Tot Ösophagektomie, m Wiedhst d Kont, transmediastinal	42.63↔	Prästernale Ösophagusanastomose m Interposit von Dünndarm
42.42.21↔	Tot Ösophagektomie, m Wiedhst d Kont, thorakoabdominal	42.64↔	Sonstige prästernale Ösophagoenterostomie
42.42.29↔	Tot Ösophagektomie, m Wiedhst d Kont, so Zugang	42.65↔	Prästernale Ösophagusanastomose m Interposit von Dickdarm
42.42.99↔	Totale Ösophagektomie, sonstige	42.66↔	Sonstige prästernale Ösophagokolostomie
42.51.00↔	Intrathorakale Ösophagoösophagostomie, n.n.bez.	42.68↔	Sonst prästernale Ösophagusanastomose mit Interposition
42.51.10↔	Intrthr Ösophst,Rk d Ösophpas b Atrsie u Vers kng ösoph Fstl	42.69↔	Sonstige prästernale Ösophagusanastomose
42.51.99↔	Intrathorakale Ösophagoösophagostomie, sonstige	42.85↔	Plastische Rekonstruktion an einer Ösophagusstenose
42.52↔	Intrathorakale Ösophagogastrostomie	42.87↔	Sonstiges Transplantat am Ösophagus
42.53↔	Intrathor Ösophagusanastomose mit Intpos von Dünnd	43.5↔	Partielle Gastrektomie mit Anastomose zum Ösophagus

43.6x.00↔	Partielle Gastrektomie m Anastom zum Duodenum, n.n.bez.	45.79.11↔	Resektion multipler Dickdarmsegmente
43.6x.10↔	Pylorusresektion mit Anastomose zum Duodenum	45.79.12↔	Subtotale Kolektomie
43.6x.20↔	Billroth I	45.79.20↔	Erweiterte Sigmaresektion
43.6x.99↔	Partielle Gastrektomie m Anastom zum Duodenum, sonst	45.79.21↔	Erweiterte Hemikolektomie rechts und links
43.7x.00↔	Partielle Gastrektomie mit Anastomose zum Jejunum, n.n.bez.	45.79.22↔	Erweiterte subtotale Kolonresektion
43.7x.10↔	Partielle Gastrekt (2/3Resektion) mit Anast zum Jejun	45.79.29↔	Sonstige erweiterte Teilresektion am Dickdarm
43.7x.20↔	Partielle Gastrekt (4/5Resektion) mit Anast zum Jejun	45.79.99↔	Sonstige Teilresektion am Dickdarm, sonstige
43.7x.99↔	Partielle Gastrektomie mit Anastomose zum Jejunum, sonst	45.8x.00↔	Totale intraabdominelle Kolektomie, n.n.bez.
43.81↔	Partielle Gastrektomie mit Dünndarmtransposition	45.8x.20↔	Totale intraabd Kolektomie, Erw totale Kolektomie
43.89.00↔	Sonstige partielle Gastrektomie, n.n.bez.	45.8x.30↔	Totale intraabd Kolekt, Erw totale Proktokolektomie
43.89.10↔	Segmentresektion des Magens	45.8x.99↔	Totale intraabdominelle Kolektomie, sonstige
43.89.20↔	Bipank Diversion des Magens nach Scopinaro, offen chir	45.90↔	Intestinale Anastomose, n.n.bez.
43.89.21↔	Bipank Divers d Magens nach Scopinaro, laparoskopisch	45.91↔	Dünndarm-Dünndarm-Anastomose
43.89.30↔	Bipank Divers d Magens mit DuodenalSwitch, offen chir	45.92↔	Anastomose des Dünndarms zum Rektumstumpf
43.89.31↔	Bipank Divers d Magens mit DuodSwitch, laparoskopisch	45.93↔	Sonstige Dünndarm-Dickdarm-Anastomose
43.89.40↔	Sleeve resection, offen chirurgisch	45.94↔	Dickdarm-Dickdarm-Anastomose
43.89.41↔	Sleeve resection, laparoskopisch	45.95↔	Anastomose zum Anus
43.89.50↔	DuodSwitch na Sleeve res (Zweiteingriff), offen chir	48.1↔	Proktostomie
43.89.51↔	DuodSwitch na Sleeve res (Zweiteingriff), laparask	48.41↔	Submuköse Rektumresektion nach Soave
43.89.90↔	Sonstige atypische partielle Gastrektomie	48.49↔	Sonstige Rektumresektion mit Durchzugsverfahren
43.89.99↔	Sonstige partielle Gastrektomie, sonstige	48.5x.00↔	Abdominoperineale Rektumresektion, n.n.bez.
43.91↔	Totale Gastrektomie mit intestinaler Interposition	48.5x.10↔	Abdper, abdsakr und (sakro) perineale Rektumresektion
43.99↔	Sonstige totale Gastrektomie	48.5x.11↔	Erweiterte Abdper und abdominosakrale Rektumresektion
44.31↔	Hoher Magen-Bypass	48.5x.99↔	Abdominoperineale Rektumresektion, sonstige
44.38↔	Laparoskopische Gastroenterostomie	48.61↔	Transsakrale Rektosigmoidektomie
44.39↔	Sonstige Gastroenterostomie	48.62↔	Anteriore Rektumresektion mit gleichzeitiger Kolostomie
45.50↔	Isolation eines Darmsegments, n.n.bez.	48.63.00↔	Sonstige anteriore Rektumresektion, n.n.bez.
45.51↔	Isolation eines Dünndarmsegments	48.63.10↔	Sonstige Ant Rektumresektion, Erw Ant Resektion
45.52↔	Isolation eines Dickdarmsegments	48.63.99↔	Sonstige anteriore Rektumresektion, sonstige
45.61↔	Multiple Segmentresektion am Dünndarm	48.64.00↔	Posteriore Rektumresektion, n.n.bez.
45.62↔	Sonstige Teilresektion am Dünndarm	48.64.10↔	Pst Rktrs, Pst Rktrs m Entrstm u Blindvrchlss
45.63.00↔	Totalexstirpation des Dünndarms, n.n.bez.	48.64.99↔	Posteriore Rektumresektion, sonstige
45.63.99↔	Totalexstirpation des Dünndarms, sonstige	48.65↔	Rektumresektion nach Duhamel
45.71↔	Multiple Segmentresektion am Dickdarm	48.69.00↔	Sonstige Rektumresektion, n.n.bez.
45.73↔	Hemikolektomie rechts	48.69.10↔	Sonstige Rektres m Enterostoma und Blindverschluss
45.74↔	Resektion des Colon transversum	48.69.11↔	Sonstige Rektumresektion ohne Sphinktererhaltung
45.75↔	Hemikolektomie links	48.69.99↔	Sonstige Rektumresektion, sonstige
45.76↔	Sigmoidektomie	48.74↔	Rektorektostomie
45.79.00↔	Sonstige Teilresektion am Dickdarm, n.n.bez.	49.74↔	M. gracilis-Transposition bei Analinkontinenz
45.79.10↔	Segmentresektion am Dickdarm		

ADRG G35**Komplexe Vakuumbehandlung bei Krankheiten und Störungen der Verdauungsorgane**

Prozedur in Tabelle G35-1 und Prozedur in Tabelle G35-2 und Vierzeitige bestimmte OR-Prozeduren

DRG G35Z**Komplexe Vakuumbehandlung bei Krankheiten und Störungen der Verdauungsorgane****Prozedur G35-1**

93.57.12↔ Kont Sogbehandlung b e Vakuumvers, 8 Tag u läng

Prozedur G35-2

86.88.50↔ Anl o Wchs e Syst z Vkuumvrs, tiefr, an Kn u Gl d Extrm
 86.88.51↔ Anl o Wchs e Syst z Vkuumvrs, tiefr, an Thr, Mdst u Strn
 86.88.52↔ Anl o Wechsel e Syst zur Vakuumversiegelung, a off Abd

86.88.53↔ Anl o Wechsel e Syst zur Vakuumvers, endorektal
 86.88.59↔ Anl o Wchs e Syst z Vkuumvrs, an Haut u Unth o snst Lk

ADRG G37**Multiviszeraleingriff bei Krankheiten und Störungen der Verdauungsorgane**

Multiviszeraleingriff

DRG G37Z**Multiviszeraleingriff bei Krankheiten und Störungen der Verdauungsorgane**

DRG G38**Komplizierende Prozeduren mit bestimmtem operativen Eingriff bei Krankheiten und Störungen der Verdauungsorgane**

Komplizierende Prozeduren und (Definition der DRG (G02Z oder Definition der DRG (G33Z oder Definition der DRG (G16A oder Definition der DRG (G03A oder Definition der DRG (G14Z oder Definition der DRG (G16B oder Definition der DRG (G17Z oder Definition der DRG (G19A oder Definition der DRG (G37Z oder Definition der DRG (G10Z oder Definition der DRG (G03B oder Definition der DRG (G18A oder Definition der DRG (G04A)

DRG G38Z**Komplizierende Prozeduren mit bestimmtem operativen Eingriff bei Krankheiten und Störungen der Verdauungsorgane****DRG G46****Gastroskopie bei schweren Krankheiten der Verdauungsorgane oder Gastroskopie bei nicht schweren Erkrankungen der Verdauungsorgane, mit äußerst schweren oder schweren CC, Alter < 15 Jahre**

Hauptdiagnose in Tabelle G46-1 und (Prozedur in Tabelle G46-4 und PCCL > 2 oder mindestens eine Prozedur in Tabelle G46-5) und (PCCL > 3 oder Komplizierende Prozeduren oder Alter < 15 Jahre oder mindestens eine Prozedur in Tabelle G46-5 oder Prozedur in Tabelle G46-6 und PCCL > 2) oder Hauptdiagnose in Tabelle G46-2 und mindestens eine Prozedur in Tabelle G46-7 und PCCL > 2 und Alter < 15 Jahre oder Hauptdiagnose in Tabelle G46-3 und Prozedur in Tabelle G46-8

DRG G46A**Verschiedenartige Gastroskopie bei schweren Krankheiten der Verdauungsorgane verbunden mit komplizierenden Prozeduren oder äußerst schweren CC oder verbunden mit äußerst schweren, schweren CC oder komplizierendem Eingriff bei Kindern**

Hauptdiagnose in Tabelle G46-1 und (Prozedur in Tabelle G46-9 und PCCL > 3 oder Komplizierende Prozeduren) oder Hauptdiagnose in Tabelle G46-1 und (mindestens eine Prozedur in Tabelle G46-10 und PCCL > 3 oder Prozedur in Tabelle G46-9 und (Prozedur in Tabelle G46-11 oder PCCL > 2)) und Alter < 15 Jahre

DRG G46B**Verschiedenartige Gastroskopie bei schweren Krankheiten der Verdauungsorgane verbunden mit äußerst schweren CC, schweren CC oder mit komplizierendem Eingriff oder verbunden mit schweren CC bei Kindern**

Hauptdiagnose in Tabelle G46-1 und (mindestens eine Prozedur in Tabelle G46-10 und PCCL > 3 oder Prozedur in Tabelle G46-9 und (Prozedur in Tabelle G46-11 oder PCCL > 2) oder Alter < 15 Jahre)

DRG G46C**Verschiedenartige Gastroskopie ohne wenig komplexe Gastroskopien bei schweren Krankheiten der Verdauungsorgane verbunden mit schweren CC oder bei nicht schweren Erkrankungen der Verdauungsorgane verbunden mit äußerst schweren oder schweren CC bei Kindern****Hauptdiagnose G46-1**

C15.0	Bösartige Neubildung: Zervikaler Ösophagus	C17.9	Bösartige Neubildung: Dünndarm, nicht näher bezeichnet
C15.1	Bösartige Neubildung: Thorakaler Ösophagus	C18.0	Bösartige Neubildung: Zäkum
C15.2	Bösartige Neubildung: Abdominaler Ösophagus	C18.1	Bösartige Neubildung: Appendix vermiformis
C15.3	Bösartige Neubildung: Ösophagus, oberes Drittel	C18.2	Bösartige Neubildung: Colon ascendens
C15.4	Bösartige Neubildung: Ösophagus, mittleres Drittel	C18.3	Bösartige Neubildung: Flexura coli dextra [hepatica]
C15.5	Bösartige Neubildung: Ösophagus, unteres Drittel	C18.4	Bösartige Neubildung: Colon transversum
C15.8	BNB: Ösophagus, mehrere Teilbereiche überlappend	C18.5	Bösartige Neubildung: Flexura coli sinistra [lienalis]
C15.9	Bösartige Neubildung: Ösophagus, nicht näher bezeichnet	C18.6	Bösartige Neubildung: Colon descendens
C16.0	Bösartige Neubildung: Kardia	C18.7	Bösartige Neubildung: Colon sigmoideum
C16.1	Bösartige Neubildung: Fundus ventriculi	C18.8	BNB: Kolon, mehrere Teilbereiche überlappend
C16.2	Bösartige Neubildung: Corpus ventriculi	C18.9	Bösartige Neubildung: Kolon, nicht näher bezeichnet
C16.3	Bösartige Neubildung: Antrum pyloricum	C19	Bösartige Neubildung am Rektosigmoid, Übergang
C16.4	Bösartige Neubildung: Pylorus	C20	Bösartige Neubildung des Rektums
C16.5	BNB: Kleine Krümmung des Magens, nicht näher bezeichnet	C21.0	Bösartige Neubildung: Anus, nicht näher bezeichnet
C16.6	BNB: Große Krümmung des Magens, nicht näher bezeichnet	C21.1	Bösartige Neubildung: Analkanal
C16.8	BNB: Magen, mehrere Teilbereiche überlappend	C21.2	Bösartige Neubildung: Kloakenregion
C16.9	Bösartige Neubildung: Magen, nicht näher bezeichnet	C21.8	BNB: Rektum, Anus u Analkanal, mehrere Teilber überlapp
C17.0	Bösartige Neubildung: Duodenum	C26.0	BNB: Intestinaltrakt, Teil nicht näher bezeichnet
C17.1	Bösartige Neubildung: Jejunum	C26.8	BNB: Verdauungssystem, mehrere Teilbereiche überlappend
C17.2	Bösartige Neubildung: Ileum	C26.9	BNB: Ungenau bezeichnete Lok des Verdauungssystems
C17.3	Bösartige Neubildung: Meckel-Divertikel	C45.1	Mesothelium Peritoneum
C17.8	BNB: Dünndarm, mehrere Teilbereiche überlappend	C48.1	Bösartige Neubildung: nbez Teile des Peritoneums

C48.2	Bösartige Neubildung: Peritoneum, nicht näher bezeichnet	K28.7	Ulcus pepticum jejuni, chron, oh Blutg/Perf
C48.8	BNB: Retroperitoneum u Peritoneum, mehr Teilber überlapp	K28.9	Ulcus pepticum jejuni, wd ak n chron, oh Blutg/Perf
C76.2	BNB ungenau bezeichneter Lokalisationen: Abdomen	K29.0	Akute hämorrhagische Gastritis
C78.4	Sekundäre BNB Dünndarm	K31.1	Hypertrophische Pylorusstenose b Erwachs
C78.5	Sekundäre BNB Dickdarm u Rektum	K31.5	Duodenalverschuß
C78.6	Sekundäre BNB Retroperitoneum u Peritoneum	K31.82	Angiodysplasie Magen u Duodenum mit Blutung
C78.8	Sekundäre BNB so u nnbez Verdauungsorgane	K50.0	Crohn-KH Dünndarm
D00.1	Carcinoma in situ Ösophagus	K50.1	Crohn-KH Dickdarm
D00.2	Carcinoma in situ Magen	K50.80	Crohn-Krankheit Magen
D01.0	Carcinoma in situ Kolon	K50.81	Crohn-Kh Krankheit Speiseröhre
D01.1	Carcinoma in situ Rektosigmoid, Übergang	K50.82	Crohn-Kh Speiseröhre u Mag-Darmtrakt, mehr Teilber betref
D01.2	Carcinoma in situ Rektum	K50.88	Sonstige Crohn-KH
D01.3	Carcinoma in situ Analkanal u Anus	K50.9	Crohn-KH, nnbez
D01.4	Carcinoma in situ so u nnbez Teile Darm	K51.0	Ulzeröse (chronische) Pankolitis
D01.7	Carcinoma in situ sonst nbez Verdauungsorgane	K51.2	Ulzeröse (chronische) Proktitis
D01.9	Carcinoma in situ Verdauungsorgan, nnbez	K51.3	Ulzeröse (chronische) Rektosigmoiditis
E16.4	Abnorme Gastrinsekretion	K51.4	Inflammatorische Polypen des Kolons
E84.1	Zystische Fibrose mit Darmmanifestationen	K51.5	Linksseitige Kolitis
I85.0	Ösophagusvarizen m Blutung	K51.8	Sonstige Colitis ulcerosa
K22.1	Ösophagusulkus	K51.9	Colitis ulcerosa, nnbez
K22.6	Mallory-Weiss-Syndrom	K55.22	Angiodysplasie Kolon: Mit Blutung
K25.0	Ulcus ventriculi, akut, m Blutung	K56.0	Paralytischer Ileus
K25.1	Ulcus ventriculi, akut, m Perforation	K56.1	Invagination
K25.2	Ulcus ventriculi, akut, m Blutg u Perf	K56.2	Volvulus
K25.3	Ulcus ventriculi, akut, oh Blutg od Perf	K56.3	Gallensteinileus
K25.4	Ulcus ventriculi, chron od nnbez, m Blutung	K56.4	Sonstige Obturation Darm
K25.5	Ulcus ventriculi, chron od nnbez, m Perf	K56.5	Intestinale Adhäsionen [Briden] mit Ileus
K25.6	Ulcus ventriculi, chron od nnbez, m Blutg u Perfor	K56.6	Sonstiger und nicht näher bezeichneter mechanischer Ileus
K25.7	Ulcus ventriculi, chron, oh Blutg od Perf	K56.7	Ileus, nnbez
K25.9	Ulcus ventriculi, wd akut n chron, oh Blutg/Perfor	K57.01	Divertikulose Dünndarm m Perfor, Abszess u Blutung
K26.0	Ulcus duodeni, akut, m Blutung	K57.03	Divertikulitis Dünndarm m Perfor, Abszess u Blutung
K26.1	Ulcus duodeni, akut, m Perforation	K57.11	Divertikulose Dünndarm oh Perfor u Abszess, m Blutung
K26.2	Ulcus duodeni, akut, m Blutung u Perforation	K57.13	Divertikulitis Dünndarm oh Perfor u Abszess m Blutung
K26.3	Ulcus duodeni, akut, oh Blutg od Perf	K57.21	Divertikulose Dickdarm m Perfor, Abszess u Blutung
K26.4	Ulcus duodeni, chronisch od nnbez, m Blutung	K57.23	Divertikulitis Dickdarm m Perfor, Abszess u Blutung
K26.5	Ulcus duodeni, chron od nnbez, m Perforation	K57.31	Divertikulose Dickdarm oh Perfor od Abszess m Blutung
K26.6	Ulcus duodeni, chron od nnbez, m Blutg u Perfor	K57.33	Divertikulitis Dickdarm oh Perfor od Abszess, m Blutung
K26.7	Ulcus duodeni, chron, oh Blutg od Perf	K57.41	Divertikulose Dünn- u Dickdarm m Perfor, Abszess u Blutung
K26.9	Ulcus duodeni, wd akut n chron, oh Blutg/Perfor	K57.43	Divertikulitis Dünn- u Dickdarm m Perfor, Abszess u Blutung
K27.0	Ulcus pepticum, Lok nnbez, akut, mit Blutung	K57.51	Divertikulose Dünn- u Dickdarm oh Perfor od Abszess, m Blut
K27.1	Ulcus pepticum, Lok nnbez, akut, mit Perforation	K57.53	Divertikulitis Dünn- u Dickdarm oh Perfor, Abszess, m Blut
K27.2	Ulcus pepticum, Lok nnbez, akut, m Blutg u Perfor	K57.81	Divertikulose Darm, Teil nnbez, m Perfor, Abszess u Blutung
K27.3	Ulcus pepticum, Lok nnbez, akut, oh Blutg od Perfor	K57.83	Divertikulitis Darm, Teil nnbez, m Perfor, Abszess u Blutung
K27.4	Ulcus pepticum, Lok nnbez, chron od nnbez, m Blutg	K57.91	Divertikulose Darm, Teil nnbez, oh Perf od Abszess, m Blut
K27.5	Ulcus pepticum, Lok nnbez, chron od nnbez, m Perfor	K57.93	Divertikulitis Darm, Teil nnbez, oh Perf od Abszess, m Blut
K27.6	Ulcus peptic, Lok nnbez, chron od nnbez, m Blutg/Perf	K62.5	Hämorrhagie Anus u Rektum
K27.7	Ulcus pepticum, Lok nnbez, chron, oh Blutg od Perfor	K65.0	Akute Peritonitis
K27.9	Ulcus peptic, Lok nnbez, wd ak n chron, oh Blutg/Perf	K65.8	Sonstige Peritonitis
K28.0	Ulcus pepticum jejuni, akut, m Blutung	K65.9	Peritonitis, nnbez
K28.1	Ulcus pepticum jejuni, akut, m Perforation	K92.0	Hämatemesis
K28.2	Ulcus pepticum jejuni, akut, m Blutg u Perf	K92.1	Meläna
K28.3	Ulcus pepticum jejuni, akut, oh Blutg od Perf	K92.2	Gastrointestinale Blutung, nnbez
K28.4	Ulcus pepticum jejuni, chron od nnbez, m Blutg	P76.2	Darmverschluss b Neugeborenen d eingedickte Milch
K28.5	Ulcus pepticum jejuni, chron od nnbez, m Perfor	Q43.0	Meckel-Divertikel
K28.6	Ulcus peptic jejuni, chron od nnbez, m Blutg u Perf		

Hauptdiagnose G46-2

A00.0	Cholera durch Vibrio cholerae O:1, Biovar cholerae	A04.2	Darminfektion durch enteroinvasive E coli
A00.1	Cholera durch Vibrio cholerae O:1, Biovar eltor	A04.3	Darminfektion durch enterohämorrhagische E coli
A00.9	Cholera, nnbez	A04.4	Sonstige Darminfektionen durch Escherichia coli
A02.0	Salmonellenenteritis	A04.5	Enteritis durch Campylobacter
A03.0	Shigellose durch Shigella dysenteriae	A04.6	Enteritis durch Yersinia enterocolitica
A03.1	Shigellose durch Shigella flexneri	A04.7	Enterokolitis durch Clostridium difficile
A03.2	Shigellose durch Shigella boydii	A04.8	Sonst nbez bakterielle Darminfektionen
A03.3	Shigellose durch Shigella sonnei	A04.9	Bakterielle Darminfektion, nnbez
A03.8	Sonstige Shigellosen	A05.0	Lebensmittelvergiftung durch Staphylokokken
A03.9	Shigellose, nnbez	A05.2	Lebensmittelvergiftung durch Clostr perfring [Clostr welchii]
A04.0	Darminfektion durch enteropathogene E coli	A05.3	Lebensmittelvergiftung durch Vibrio parahaemolyticus
A04.1	Darminfektion durch enterotoxinbildende E coli	A05.4	Lebensmittelvergiftung durch Bacillus cereus

A05.8	Sonst nbez bakt Lebensmittelvergiftungen	D13.2	Gutartige Neubildung Duodenum
A05.9	Bakteriell bedingte Lebensmittelvergiftung, nnbez	D13.3	Gutartige Neubildung so u nnbez Teile Dünndarm
A06.0	Akute Amöbenruhr	D13.9	Gut Neub ungen bez Lok innerh Verdauungssystem
A06.1	Chronische intestinale Amöbiasis	D17.5	Gutart Neubildung Fettgew intraabdom Organe
A06.2	Nichtdysenterische Kolitis durch Amöben	D18.04	Hämangiom Verdauungssystem
A07.0	Balantidiose	D19.1	Gutart Neubild mesotheliales Gewebe Peritoneum
A07.1	Giardiasis [Lambliasis]	D20.0	Gutart Neubildung Retroperitoneum
A07.2	Kryptosporidiose	D20.1	Gutart Neubildung Peritoneum
A07.3	Isosporose	D37.1	NB unsich/unbek Verhalt Magen
A07.8	Sonst nbez Darm-KH durch Protozoen	D37.2	NB unsich/unbek Verhalt Dünndarm
A07.9	Darmkrankheit durch Protozoen, nnbez	D37.3	NB unsich/unbek Verhalt Appendix vermiformis
A08.0	Enteritis durch Rotaviren	D37.4	NB unsich/unbek Verhalt Kolon
A08.1	Akute Gastroenteritis Norovirus [Norwalk-Virus]	D37.5	NB unsich/unbek Verhalt Rektum
A08.2	Enteritis durch Adenoviren	D37.70	Neubildung unsicher od unbekannt Verhaltens: Pankreas
A08.3	Enteritis durch sonstige Viren	D37.78	NB unsicher od unbekannt Verhaltens: So Verdauungsorg
A08.4	Virusbedingte Darminfektion, nnbez	D37.9	NB unsich/unbek Verhalt Verdauungsorg, nnbez
A08.5	Sonstige nbez Darminfektionen	D48.3	NB unsich/unbek Verhalt Retroperitoneum
A09.0	Sonstige u nnbez Gastroenteritis u Kolitis infek Ursprung	D48.4	NB unsich/unbek Verhalt Peritoneum
A09.9	Sonstige u nnbez Gastroenteritis u Kolitis nnbez Ursprung	E73.0	Angeborener Laktasemangel
A18.3	TB Darm, Peritoneum u Mesenterial-LK	E73.1	Sekundärer Laktasemangel
A21.3	Gastrointestinale Tularämie	E73.8	Sonstige Laktoseintoleranz
A22.2	Darmmilzbrand	E73.9	Laktoseintoleranz, nnbez
A42.1	Abdominale Aktinomykose	E74.1	Störungen Fruktosestoffwechsel
A51.1	Analer Primäraffekt bei Syphilis	E74.3	So Störungen intestinale Kohlenhydratabsorption
A54.6	Gonokokkeninfektion des Anus und des Rektums	I77.4	Arteria-coeliaca-Kompressions-Syndrom
A56.3	Chlamydieninfektion des Anus und des Rektums	I84.0	Innere thrombosierte Hämorrhoiden
B37.81	Candida-Ösophagitis	I84.1	Innere Hämorrhoiden m sonst Komplikationen
B68.0	Befall durch Taenia solium	I84.2	Innere Hämorrhoiden oh Komplikation
B68.1	Befall durch Taenia saginata	I84.3	Äußere thrombosierte Hämorrhoiden
B68.9	Taeniasis, nnbez	I84.4	Äußere Hämorrhoiden m sonst Komplikationen
B69.8	Zystizerkose an sonstigen Lokalisationen	I84.5	Äußere Hämorrhoiden oh Komplikation
B69.9	Zystizerkose, nnbez	I84.6	Marisken als Folgezustand von Hämorrhoiden
B70.0	Diphyllobothriose	I84.7	Nnbez thrombosierte Hämorrhoiden
B70.1	Sparganose	I84.8	Nnbez Hämorrhoiden m sonst Komplikationen
B71.0	Hymenolepiasis	I84.9	Hämorrhoiden oh Komplikation, nnbez
B71.1	Dipylidiose	I85.9	Ösophagusvarizen oh Blutung
B71.8	Sonst nbez Zestodeninfektionen	I88.0	Unspezifische mesenteriale Lymphadenitis
B71.9	Zestodeninfektion, nnbez	K20	Ösophagitis
B76.0	Ankylostomiasis	K21.0	Gastroösophageale RefluxKH m Ösophagitis
B76.1	Nekatoriasis	K21.9	Gastroösophageale RefluxKH oh Ösophagitis
B76.8	Sonstige Hakenwurm-Krankheiten	K22.0	Achalasie Kardias
B76.9	Hakenwurm-KH, nnbez	K22.2	Ösophagusverschluss
B77.0	Askaridose mit intestinalen Komplikationen	K22.3	Perforation Ösophagus
B77.8	Askaridose mit sonstigen Komplikationen	K22.4	Dyskinesie Ösophagus
B77.9	Askaridose, nnbez	K22.5	Divertikel Ösophagus, erworben
B78.0	Strongyloidiasis des Darmes	K22.7	Barrett-Ösophagus
B78.1	Strongyloidiasis der Haut	K22.8	Sonstige nbez KH Ösophagus
B78.7	Disseminierte Strongyloidiasis	K22.9	KH Ösophagus, nnbez
B78.9	Strongyloidiasis, nnbez	K29.1	Sonstige akute Gastritis
B79	Trichuriasis	K29.2	Alkoholgastritis
B80	Enterobiasis	K29.3	Chronische Oberflächengastritis
B81.0	Anisakiasis	K29.4	Chronische atrophische Gastritis
B81.1	Intestinale Kapillariasis	K29.5	Chronische Gastritis, nnbez
B81.2	Trichostrongyliasis	K29.6	Sonstige Gastritis
B81.3	Intestinale Angiostrongyliasis	K29.7	Gastritis, nnbez
B81.8	Sonst nbez intestinale Helminthosen	K29.8	Duodenitis
B82.0	Intestinale Helminthose, nnbez	K29.9	Gastroduodenitis, nnbez
B82.9	Intestinaler Parasitismus, nnbez	K30	Dyspepsie
D12.0	Gutartige Neubildung Zäkum	K31.0	Akute Magendilatation
D12.1	Gutartige Neubildung Appendix vermiformis	K31.2	Sanduhrförmige Striktur u Stenose Magen
D12.2	Gutartige Neubildung Colon ascendens	K31.3	Pylorospasmus, aonkl
D12.3	Gutartige Neubildung Colon transversum	K31.4	Magendivertikel
D12.4	Gutartige Neubildung Colon descendens	K31.6	Fistel Magen u Duodenum
D12.5	Gutartige Neubildung Colon sigmoideum	K31.7	Polyp Magen u Duodenum
D12.6	Gutartige Neubildung Kolon, nnbez	K31.81	Angiodysplasie Magen u Duoden ohne Angabe einer Blutung
D12.7	Gutartige Neubildung Rektosigmoid, Übergang	K31.88	Sonstige nbez KH Magen u Duodenum
D12.8	Gutartige Neubildung Rektum	K31.9	KH Magen u Duodenum, nnbez
D12.9	Gutartige Neubildung Analkanal Anus	K35.2	Akute Appendizitis m generalisierter Peritonitis
D13.0	Gutartige Neubildung Ösophagus	K35.30	Akute Appendizitis m lok Peritonitis oh Perforation od Ruptur
D13.1	Gutartige Neubildung Magen	K35.31	Akute Appendizitis m lok Peritonitis m Perforation od Ruptur

K35.32	Akute Appendizitis m Peritonealabszeß	K57.52	Divertikulose Dünn-/Dickdarm oh Perfor, Abszess od Ang Blut
K35.8	Akute Appendizitis, nnbez	K57.80	Divertikulose Darm, Teil nnbez, m Perfor u Abszess, oA Blut
K36	Sonstige Appendizitis	K57.82	Divertikulitis Darm, Teil nnbez, m Perfor u Abszess, oA Blut
K37	Nnbez Appendizitis	K57.90	Divertikulose Darm, Teil nnbez, oh Perfor, Abszess od Ang Blut
K38.0	Hyperplasie Appendix	K57.92	Divertikulit Darm, Teil nnbez, oh Perf, Abszess, od Ang Blut
K38.1	Appendixkonkremente	K58.0	Reizdarmsyndrom m Diarrhoe
K38.2	Appendixdivertikel	K58.9	Reizdarmsyndrom oh Diarrhoe
K38.3	Appendixfistel	K59.0	Obstipation
K38.8	Sonstige nbez KH Appendix	K59.1	Funktionelle Diarrhoe
K38.9	KH Appendix, nnbez	K59.2	Neurogene Darmstörung, aonkl
K40.00	Doppelseitige Hern ing m Einkl oh Gangr, n Rezidivhern bez	K59.3	Megakolon, aonkl
K40.01	Doppelseitige Hern ing m Einkl oh Gangr, Rezidivhernie	K59.4	Analspasmus
K40.10	Doppelseitige Hern ing m Gangr, n Rezidivhern bez	K59.8	Sonstige nbez funktionelle Darmstörungen
K40.11	Doppelseitige Hern ing m Gangr, Rezidivhernie	K59.9	Funktionelle Darmstörung, nnbez
K40.20	Doppelseitige Hern ing oh Einkl/Gangr, n Rezidivhern bez	K60.0	Akute Analfissur
K40.21	Doppelseitige Hern ing oh Einkl/Gangr, Rezidivhernie	K60.1	Chronische Analfissur
K40.30	Hern ing, eins/oh SeitAng, m Einkl oh Gangr, n RezHern bez	K60.2	Analfissur, nnbez
K40.31	Hern ing, eins/oh SeitAng, m Einkl oh Gangr, Rezidivhernie	K60.3	Analfistel
K40.40	Hern ing, eins/oh SeitAng, m Gangr, n Rezidivhern bez	K60.4	Rektalfistel
K40.41	Hern ing, eins/oh SeitAng, m Gangr, Rezidivhernie	K60.5	Anorektalfistel
K40.90	Hern ing, eins/oh SeitAng, oh Einkl/Gangr, n RezHern bez	K61.0	Analabszeß
K40.91	Hern ing, eins/oh SeitAng, oh Einkl/Gangr, Rezidivhernie	K61.1	Rektalabszeß
K41.0	Doppelseitige Hernia femoralis m Einkl oh Gangrän	K61.2	Anorektalabszeß
K41.1	Doppelseitige Hernia femoralis m Gangrän	K61.3	Ischiorektalabszeß
K41.2	Doppelseitige Hernia femoralis oh Einkl/Gangr	K61.4	Intrasphinktäer Abszeß
K41.3	Hern fem, eins/oh SeitAng, m Einkl oh Gangrän	K62.0	Analpolyp
K41.4	Hern fem, eins/oh SeitAng, m Gangrän	K62.1	Rektumpolyp
K41.9	Hern fem, eins/oh SeitAng, oh Einkl/Gangrän	K62.2	Analprolaps
K42.0	Hernia umbilicalis m Einklemmung oh Gangrän	K62.3	Rektumprolaps
K42.1	Hernia umbilicalis m Gangrän	K62.4	Stenose Anus u Rektum
K42.9	Hernia umbilicalis oh Einklemmung/Gangrän	K62.6	Ulkus Anus u Rektum
K43.0	Hernia ventralis m Einklemmung oh Gangrän	K62.7	Strahlenproktitis
K43.1	Hernia ventralis m Gangrän	K62.8	Sonstige nbez KH Anus u Rektum
K43.9	Hernia ventralis oh Einklemmung/Gangrän	K62.9	KH Anus u Rektum, nnbez
K44.0	Hernia diaphragmatica m Einkl oh Gangrän	K63.0	Darmabszeß
K44.1	Hernia diaphragmatica m Gangrän	K63.1	Perforation Darm (nichttraumatisch)
K44.9	Hernia diaphragmatica oh Einkl/Gangrän	K63.2	Darmfistel
K45.0	Sonst nbez abdominale Hernien m Einkl oh Gangrän	K63.3	Darmulkus
K45.1	Sonstige nbez abdominale Hernien m Gangrän	K63.4	Enteroptose
K45.8	Sonst nbez abdominale Hernien oh Einkl/Gangr	K63.5	Polyp Kolon
K46.0	Nnbez abdominale Hernie m Einkl oh Gangrän	K63.8	Sonstige nbez DarmKH
K46.1	Nnbez abdominale Hernie m Gangrän	K63.9	DarmKH, nnbez
K46.9	Nnbez abdominale Hernie oh Einkl/Gangrän	K66.0	Peritoneale Adhäsionen
K52.0	Gastroenteritis u Kolitis d Strahleneinwirkung	K66.1	Hämoperitoneum
K52.1	Toxische Gastroenteritis u Kolitis	K66.8	Sonstige nbez KH Peritoneum
K52.2	Allergische u alimentäre Gastroenteritis u Kolitis	K66.9	KH Peritoneum, nnbez
K52.30	Pancolitis indeterminata	K90.0	Zöliakie
K52.31	Linksseitige Colitis indeterminata	K90.1	Tropische Sprue
K52.32	Colitis indeterminata Rektosigmoid	K90.2	Syndrom blinden Schlinge, aonkl
K52.38	Sonstige Colitis indeterminata	K90.3	Pankreatogene Steatorrhoe
K52.8	Sonst nbez nichtinfekt Gastroenteritis u Kolitis	K90.4	Malabsorption d Intoleranz, aonkl
K52.9	Nichtinfektiöse Gastroenteritis u Kolitis, nnbez	K90.8	Sonstige intestinale Malabsorption
K55.0	Akute GefäßKH Darm	K90.9	Intestinale Malabsorption, nnbez
K55.1	Chronische GefäßKH Darmes	K91.0	Erbrechen nach gastrointestinalem chir Eingriff
K55.21	Angiodysplasie Kolon: Ohne Angabe Blutung	K91.1	Syndrome operierter Magen
K55.81	Angiodysplasie Dünndarm, ohne Angabe Blutung	K91.2	Malabsorption nach chirurgischem Eingriff, aonkl
K55.82	Angiodysplasie Dünndarm mit Blutung	K91.3	Postoperativer Darmverschluss
K55.88	Sonstige Gefäßkrankheiten des Darmes	K91.4	FktStör nach Kolostomie od Enterostomie
K55.9	Gefäßkrankheit des Darmes, nicht näher bezeichnet	K91.80	Generalisierte Mukositis b Immunkompr
K57.00	Divertikulose Dünndarm m Perfor u Abszess, oA Blutung	K91.88	Sonst KH Verdauungssyst nach med Maßn, aonkl
K57.02	Divertikulitis Dünndarm m Perfor u Abszess, oh Ang Blutung	K91.9	KH Verdauungssystem nach med Maßn, nnbez
K57.10	Divertikulose Dünndarm oh Perfor, Abszess od Ang Blutung	K92.8	Sonstige nbez KH Verdauungssystem
K57.12	Divertikulitis Dünndarm oh Perfor, Abszess od Ang Blutung	K92.9	KH Verdauungssystem, nnbez
K57.20	Divertikulose Dickdarm m Perfor u Abszess, oh Ang Blutung	N80.5	Endometriose Darm
K57.22	Divertikulitis Dickdarm m Perfor u Abszess, oh Ang Blutung	N82.2	Fistel zw Vagina u Dünndarm
K57.30	Divertikulose Dickdarm oh Perfor, Abszess od Ang Blutung	N82.3	Fistel zw Vagina u Dickdarm
K57.32	Divertikulitis Dickdarm oh Perfor, Abszess od Ang Blutung	N82.4	Sonst Fisteln zw weiblichem Genital- u Darmtrakt
K57.40	Divertikulose Dünn- u Dickdarm m Perfor u Abszess, oA Blut	P76.1	Transitorischer Ileus b Neugeborenen
K57.42	Divertikulitis Dünn- u Dickdarm m Perfor u Abszess, oA Blut	P76.8	Sonstiger nbez Darmverschluss b Neugeborenen
K57.50	Divertikulose Dünn-/Dickdarm oh Perfor, Abszess od Ang Blut	P76.9	Darmverschluss b Neugeborenen, nnbez

06
G46

P77	Enterocolitis necroticans Fetus/Neugeborenes	R13.1	Dysphag b absaugpfl TrachStoma m (teilw) gebil Trachealkan
P78.3	Nichtinfektiöse Diarrhoe b Neugeborenen	R13.9	Sonstige und nicht näher bezeichnete Dysphagie
P78.8	Sonst nbez KH Verdauungssystem in Perinatalperiode	R14	Flatulenz u verwandte Zustände
P78.9	KH Verdauungssystem in Perinatalperiode, nnbez	R15	Stuhlinkontinenz
Q39.0	Ösophagusatresie oh Fistel	R19.0	Schwellung/Raumforderung/Knoten Abdomen/Becken
Q39.1	Ösophagusatresie m Ösophagotrachealfistel	R19.1	Abnorme Darmgeräusche
Q39.2	Angeborene Ösophagotrachealfistel o Atresie	R19.2	Sichtbare Peristaltik
Q39.3	Angeborene Ösophagusstenose u -striktur	R19.3	Bauchdeckenspannung
Q39.4	Ösophagusmembran	R19.4	Veränderungen Stuhlgewohnheiten
Q39.5	Angeborene Dilatation Ösophagus	R19.5	Sonstige Stuhlveränderungen
Q39.6	Ösophagusdivertikel (angeboren)	R19.8	Sonst nbez Sympt Verdauungssystem/Abdomen
Q39.8	Sonst angeborene Fehlbildung Ösophagus	R85.0	Abnormer Enzymwert in UntMat VerdOrg/Bauchhöhle
Q39.9	Angeborene Fehlbildung Ösophagus, nnbez	R85.1	Abnormer Hormonwert in UntMat VerdOrg/Bauchhöhle
Q40.0	Angeborene hypertrophische Pylorusstenose	R85.2	Abn Wert so Drog/AM/biol akt Subst UM VerdOrg/Bauchh
Q40.1	Angeborene Hiatushernie	R85.3	Abn Wert Subst vorw nmed Herk UntMat VerdOrg/Bauchh
Q40.2	Sonst nbez angeborene Fehlbildungen Magen	R85.4	Abnorme immun Bef in UntMat VerdOrg/Bauchhöhle
Q40.3	Angeborene Fehlbildung Magen,nnbez	R85.5	Abnorme mikrobiol Bef in UntMat VerdOrg/Bauchhöhle
Q40.8	Sonst nbez angeb Fehlbildungen oberer Verdauungstrakt	R85.6	Abnorme zytol Bef in UntMat VerdOrg/Bauchhöhle
Q40.9	Angeborene Fehlbildung oberer Verdauungstrakt, nnbez	R85.7	Abnorme histol Bef in UntMat VerdOrg/Bauchhöhle
Q41.0	Angeb(s) Fehlen, Atresie u Stenose Duodenum	R85.8	So abn Bef in UntMat aus VerdOrg/Bauchhöhle
Q41.1	Angeb(s) Fehlen, Atresie u Stenose Jejunum	R85.9	Nnbez abn Bef in UntMat aus VerdOrg/Bauchhöhle
Q41.2	Angeb(s) Fehlen, Atresie u Stenose Ileum	R93.3	Abn Bef bildgeb Diagn so Teile Verdauungstrakt
Q41.8	Angeb(s) Fehlen, Atresie u Stenose so nbez Teile Dünndarm	R93.5	Abn Bef bildgeb Diagn so Abdominalreg/Retroperitoneum
Q41.9	Angeb(s) Fehlen, Atresie u Stenose Dünndarm, Teil nnbez	S27.83	Verletzung Ösophagus, Pars thoracica
Q42.0	Angeb(s) Fehlen, Atresie u Stenose Rektum m Fistel	S36.3	Verletzung Magen
Q42.1	Angeb(s) Fehlen, Atresie u Stenose Rektum oh Fistel	S36.40	Verletzung Dünndarm, Teil nnbez
Q42.2	Angeb(s) Fehlen, Atresie u Stenose Anus m Fistel	S36.41	Verletzung Duodenum
Q42.3	Angeb(s) Fehlen, Atresie u Stenose Anuss oh Fistel	S36.49	Verletzung sonst u mehrere Teile Dünndarm
Q42.8	Angeb(s) Fehlen, Atresie u Stenose sonst Teile Dickdarm	S36.50	Verletzung Dickdarm, Teil nnbez
Q42.9	Angeb(s) Fehlen, Atresie u Stenose Dickdarm, Teil nnbez	S36.51	Verletzung Colon ascendens
Q43.1	Hirschsprung-KH	S36.52	Verletzung Colon transversum
Q43.2	Sonstige angeborene Funktionsstörung Kolon	S36.53	Verletzung Colon descendens
Q43.3	Angeborene Fehlbildungen, die Darmfixation betreffen	S36.54	Verletzung Colon sigmoideum
Q43.40	Duplikatur Dünndarm	S36.59	Verletzung sonst u mehrere Teile Dickdarm
Q43.41	Duplikatur Kolon	S36.6	Verletzung Rektum
Q43.42	Duplikatur Rektum	S36.7	Verletzung mehrerer intraabdominaler Organe
Q43.49	Duplikatur Darm, nnbez	S36.81	Verletzung Peritoneum
Q43.5	Ektopia ani	S36.82	Verletzung Mesenterium
Q43.6	Angeborene Fistel Rektum u Anus	S36.9	Verletzung eines nnbez intraabdominalen Organes
Q43.7	Kloakenpersistenz	T18.1	Fremdkörper im Ösophagus
Q43.8	Sonst nbez angeborene Fehlbildungen Darm	T18.2	Fremdkörper im Magen
Q43.9	Angeborene Fehlbildung Darm, nnbez	T18.3	Fremdkörper im Dünndarm
Q45.8	Sonst nbez angeborene Fehlbildungen Verdauungssystem	T18.4	Fremdkörper im Dickdarm
Q45.9	Angeborene Fehlbildung Verdauungssystem, nnbez	T18.5	Fremdkörper in Anus u Rektum
Q79.2	Exomphalus	T18.8	Fremdkörper an sonst u mehr Lok Verdauungstrakt
Q79.3	Gastroschisis	T18.9	Fremdkörper im Verdauungstrakt, Teil nnbez
Q79.4	Bauchdeckenaplasie-Syndrom	T28.1	Verbrennung des Ösophagus
Q79.5	Sonst angeborene Fehlbildung Bauchdecke	T28.2	Verbrennung sonstige Teile Verdauungstrakt
Q89.3	Situs inversus	T28.6	Verätzung des Ösophagus
R10.0	Akutes Abdomen	T28.7	Verätzung sonstiger Teile des Verdauungstraktes
R10.1	Schmerzen im Bereich Oberbauch	Z43.1	Versorgung Gastrostoma
R10.3	Schmerzen m Lok in and Teilen Unterbauch	Z43.2	Versorgung Ileostoma
R10.4	Sonstige u nnbez Bauchschmerzen	Z43.3	Versorgung Kolostoma
R11	Übelkeit u Erbrechen	Z43.4	Versorgung and künstl Körperöffnungen Verdauungstrakt
R12	Sodbrennen	Z46.5	Versorg/Anpass Ileostoma od von so Vorricht i MDTrakt
R13.0	Dysphagie m Beaufsichtigungspflicht b Nahrungsaufnahme		

Hauptdiagnose G46-3

K20	Ösophagitis	K21.9	Gastroösophageale RefluxKH oh Ösophagitis
K21.0	Gastroösophageale RefluxKH m Ösophagitis		

Prozedur G46-4

42.22†↔	Ösophagoskopie durch ein künstliches Stoma	43.41.10†↔	Endoskopische Mukosaresektion Magen
42.23†↔	Sonstige Ösophagoskopie	43.41.11†↔	Endoskopische submukosale Dissektion Magen
42.24†↔	Geschlossene [endoskopische] Biopsie am Ösophagus	43.41.20†↔	Endsk Exz o Dstr v Läs o Gw a Mg, EI, Thrm o Kryokoag
42.92†↔	Dilatation des Ösophagus	43.41.29†↔	Endosk Exz o Destr von Läs o Gew a Mag, so Verfahren
43.11†↔	Perkutane [endoskopische] Gastrostomie [PEG]	43.41.99†↔	Endosk Exz oder Destr von Läs oder Gew a Mag, sonstige
43.41.00†↔	Endosk Exz oder Destr von Läs oder Gew a Mag, n.n.bez.	44.13†↔	Sonstige Gastroskopie

44.14†↔	Geschlossene [endoskopische] Biopsie am Magen	45.13.00†↔	Sonstige Endoskopie am Dünndarm, n.n.bez.
44.22†↔	Endoskopische Dilatation des Pylorus	45.13.10†↔	Ösophagogastroduodenoskopie
44.63.10†↔	Verschluss einer anderen Magenfistel, endoskopisch	45.13.20†↔	Telemetrische Kapselendoskopie des Dünndarms
44.99.00†↔	Sonstige Magenoperationen, n.n.bez.	45.13.30†↔	Enteroskopie einfach
44.99.10†↔	Bougierung am Magen, endoskopisch	45.13.31†↔	Enteroskopie Ballon-assistiert
44.99.20†↔	Endo-Loop und Clippen am Magen, endoskopisch	45.13.99†↔	Sonstige Endoskopie am Dünndarm, sonstige
44.99.30†↔	Injektion am Magen, endoskopisch	45.14†↔	Geschlossene [endoskopische] Biopsie am Dünndarm
44.99.50†↔	Einl o Wechsel e Ni selbexp Proth a Mag, endosk	45.16†↔	Ösophagogastroduodenoskopie [EGD] mit geschloss Biopsie
44.99.60†↔	Einl o Wechsel e selbexp Proth a Mag, endosk	45.17†↔	Diagn Intstnskie (Endskie d tief Jjnms u Ileums)
44.99.70†↔	Entfernen einer Prothese aus dem Magen, endoskopisch	50.11†↔	Geschlossene [Nadel-] Biopsie an der Leber
44.99.90†↔	Sonstige endoskopische Magenoperationen	98.02†↔	Entf e intraluminalen Fk vom Ösophagus ohne Inzision
45.12†↔	Endoskopie am Dünndarm durch ein künstliches Stoma	98.03†↔	Entf e intralum Fk von Magen und Dünnd ohne Inzision

Prozedur G46-5

42.09.10†↔	Andere Inzision am Ösophagus, endoskopisch	44.63.10†↔	Verschluss einer anderen Magenfistel, endoskopisch
42.33.00†↔	Endsk Exz o Dstr v Läs o Gw aus d Ösphgs, n.n.bz.	44.99.00†↔	Sonstige Magenoperationen, n.n.bez.
42.33.10†↔	Endoskopische Mukosaresektion Ösophagus	44.99.10†↔	Bougierung am Magen, endoskopisch
42.33.11†↔	Endoskopische submukosale Dissektion Oesophagus	44.99.20†↔	Endo-Loop und Clippen am Magen, endoskopisch
42.33.20†↔	Endsk Exz o Dstr v Läs o Gw a Osph, El, Thrm u Kryoaobl	44.99.30†↔	Injektion am Magen, endoskopisch
42.33.21†↔	Endosk Exz o Destr v Läs o Gew a Oesoph, Photodyn Ther	44.99.50†↔	Einl o Wechsel e Ni selbexp Proth a Mag, endosk
42.33.22†↔	Endosk Exz o Destr von Läs o Gew a Oesophagus, Laser	44.99.60†↔	Einl o Wechsel e selbexp Proth a Mag, endosk
42.33.29†↔	Endosk Exz o Destr v Läs o Gew a Oesoph, So Verfahren	44.99.70†↔	Entfernen einer Prothese aus dem Magen, endoskopisch
42.33.30†↔	Endoskopisches Einbr e strahlenden Appl a Ösophagus	44.99.90†↔	Sonstige endoskopische Magenoperationen
42.33.99†↔	Endosk Exz o Destr von Läs o Gew aus d Ösophagus, so	45.00†↔	Inzision am Darm, n.n.bez.
42.7x.10†↔	Ösophagomyotomie, endoskopisch	45.30.00†↔	Endosk Exzision oder Destr e Läsion im Duod, n.n.bez.
42.7x.20†↔	Ösophagomyotomie, pharyngozerikal, endoskopisch	45.30.10†↔	Endoskopische Mukosaresektion im Duodenum
42.7x.30†↔	Ösophago-Gastromyotomie, endoskopisch	45.30.11†↔	Endoskopische Exzision einer Läsion im Duodenum
42.81.00†↔	Einsetzen e permanenten Tubus in den Ösophagus, n.n.bez.	45.30.20†↔	Endosk Destr e Läs i Duod, El, Thermo oder Kryokoag
42.81.10†↔	Enstz u Wchs e N slbexp Prth (prm Tb) i d Ösphgs, endsk	45.30.29†↔	Sonst endoskopische Destruktion einer Läsion im Duodenum
42.81.11†↔	Enstz u Wchs v2N slbexp Prth(prm Tb) i d Ösphgs, endsk	45.30.99†↔	Endosk Exzision oder Destr e Läsion im Duod, sonstige
42.81.12†↔	Enstz u Wchs v >2N slbexp Prth(prm Tb) i d Ösphgs, endsk	46.32†↔	Perkutane [endoskopische] Jejunostomie [PEJ]
42.81.40†↔	Enstz u Wchs e slbexp Prth (prm Tb) i d Ösphgs, endsk	46.72.00†↔	Verschluss einer Duodenalfistel, n.n.bez.
42.81.41†↔	Enstz u Wchs v 2 slbexp Prth (prm Tb) i d Ösphgs, endsk	46.72.10†↔	Verschluss einer Duodenalfistel, endoskopisch
42.81.99†↔	Einsetzen e permanenten Tubus in den Ösophagus, sonst	46.72.99†↔	Verschluss einer Duodenalfistel, sonstige
42.88.10†↔	Entf von Prothesen aus dem Ösophagus, endoskopisch	46.74.00†↔	Verschluss einer Dünndarmfistel, ausgenom Duodenum, n.n.bez.
42.99.20†↔	S Op a Ösphgs, Antrfixvrfrhnn a Ösphgs, endsk	46.74.10†↔	Verschluss einer Dünndfist, ausgen Duod, endoskopisch
43.41.00†↔	Endosk Exz oder Destr von Läs oder Gew a Mag, n.n.bez.	46.74.99†↔	Verschluss einer Dünndfist, ausgen Duodenum, sonstige
43.41.10†↔	Endoskopische Mukosaresektion Magen	52.01.00†↔	Drainage einer Pankreaszyste durch Katheter, n.n.bez.
43.41.11†↔	Endoskopische submukosale Dissektion Magen	52.01.11†↔	Transgastrale Drainage e Pankreaszyste, endoskopisch
43.41.20†↔	Endsk Exz o Dstr v Läs o Gw a Mg, El, Thrm o Kryokoag	52.01.21†↔	Transgastrale Drainage einer Pankreaszyste, laparoskop
43.41.29†↔	Endosk Exz o Destr von Läs o Gew a Mag, so Verfahren	52.01.99†↔	Drainage einer Pankreaszyste durch Katheter, sonstige
43.41.99†↔	Endosk Exz oder Destr von Läs oder Gew a Mag, sonstige	52.09.21†↔	Transgastrale Pkt e Pankreas(pseudo)zyst, endosonograph
44.32†↔	Perkutane [endoskopische] Gastrojejunostomie	52.09.22†↔	Transduodenale Pkt e Pankreas(pseudo)zyst, endosonograph
44.43.00†↔	Endoskopische Blutstillung in Magen oder Duodenum, n.n.bez.	97.02†↔	Ersetzen eines Gastrostomietubus
44.43.10†↔	Endoskopische Sklerosierung von Fundusvarizen	97.03†↔	Ers von Sonde o Enterostomievorrichtung im Dünndarm
44.43.20†↔	Endoskopische Ligatur von Fundusvarizen	XX.CH†↔	Kein spezifischer Kode im CHOP
44.43.99†↔	Endoskopische Blutstillung in Magen oder Duodenum, sonst		

Prozedur G46-6

42.22†↔	Ösophagoskopie durch ein künstliches Stoma	44.99.10†↔	Bougierung am Magen, endoskopisch
42.92†↔	Dilatation des Ösophagus	44.99.20†↔	Endo-Loop und Clippen am Magen, endoskopisch
43.41.00†↔	Endosk Exz oder Destr von Läs oder Gew a Mag, n.n.bez.	44.99.30†↔	Injektion am Magen, endoskopisch
43.41.10†↔	Endoskopische Mukosaresektion Magen	44.99.50†↔	Einl o Wechsel e Ni selbexp Proth a Mag, endosk
43.41.11†↔	Endoskopische submukosale Dissektion Magen	44.99.60†↔	Einl o Wechsel e selbexp Proth a Mag, endosk
43.41.20†↔	Endsk Exz o Dstr v Läs o Gw a Mg, El, Thrm o Kryokoag	44.99.70†↔	Entfernen einer Prothese aus dem Magen, endoskopisch
43.41.29†↔	Endosk Exz o Destr von Läs o Gew a Mag, so Verfahren	44.99.90†↔	Sonstige endoskopische Magenoperationen
43.41.99†↔	Endosk Exz oder Destr von Läs oder Gew a Mag, sonstige	45.12†↔	Endoskopie am Dünndarm durch ein künstliches Stoma
44.22†↔	Endoskopische Dilatation des Pylorus	50.11†↔	Geschlossene [Nadel-] Biopsie an der Leber
44.63.10†↔	Verschluss einer anderen Magenfistel, endoskopisch	98.02†↔	Entf e intraluminalen Fk vom Ösophagus ohne Inzision
44.99.00†↔	Sonstige Magenoperationen, n.n.bez.	98.03†↔	Entf e intralum Fk von Magen und Dünnd ohne Inzision

Prozedur G46-7

42.09.10†↔	Andere Inzision am Ösophagus, endoskopisch	42.33.20†↔	Endsk Exz o Dstr v Läs o Gw a Osph, El, Thrm u Kryoaobl
42.22†↔	Ösophagoskopie durch ein künstliches Stoma	42.33.21†↔	Endosk Exz o Destr v Läs o Gew a Oesoph, Photodyn Ther
42.33.00†↔	Endsk Exz o Dstr v Läs o Gw aus d Ösphgs, n.n.bz.	42.33.22†↔	Endosk Exz o Destr von Läs o Gew a Oesophagus, Laser
42.33.10†↔	Endoskopische Mukosaresektion Ösophagus	42.33.29†↔	Endosk Exz o Destr v Läs o Gew a Oesoph, So Verfahren
42.33.11†↔	Endoskopische submukosale Dissektion Oesophagus	42.33.30†↔	Endoskopisches Einbr e strahlenden Appl a Ösophagus

- 42.33.99†↔ Endosk Exz o Destr von Läs o Gew aus d Ösophagus, so
 42.7x.10†↔ Ösophagomyotomie, endoskopisch
 42.7x.20†↔ Ösophagomyotomie, pharyngozerikal, endoskopisch
 42.7x.30†↔ Ösophago-Gastromyotomie, endoskopisch
 42.81.00†↔ Einsetzen e permanenten Tubus in den Ösophagus, n.n.bez.
 42.81.10†↔ Enstz u Wchs e N slbpx Prth (prm Tb) i d Ösphgs, endsk
 42.81.11†↔ Enstz u Wchs v2N slbpx Prth(prm Tb)i d Ösphgs, endsk
 42.81.12†↔ Enstz u Wchs v >2N slbpx Prth(prm Tb)i d Ösphgs, endsk
 42.81.40†↔ Enstz u Wchs e slbpx Prth (prm Tb) i d Ösphgs, endsk
 42.81.41†↔ Enstz u Wchs v 2 slbpx Prth (prm Tb) i d Ösphgs, endsk
 42.81.99†↔ Einsetzen e permanenten Tubus in den Ösophagus, sonst
 42.88.10†↔ Entf von Prothesen aus dem Ösophagus, endoskopisch
 42.92†↔ Dilatation des Ösophagus
 42.99.20†↔ S Op a Ösphgs, Antrfxvfrhnm a Ösphgs, endsk
 43.41.00†↔ Endosk Exz oder Destr von Läs oder Gew a Mag, n.n.bez.
 43.41.10†↔ Endoskopische Mukosaresektion Magen
 43.41.11†↔ Endoskopische submukosale Dissektion Magen
 43.41.20†↔ Endsk Exz o Dstr v Läs o Gw a Mg, El, Thrm o Krykoag
 43.41.29†↔ Endosk Exz o Destr von Läs o Gew a Mag, so Verfahren
 43.41.99†↔ Endosk Exz oder Destr von Läs oder Gew a Mag, sonstige
 44.22†↔ Endoskopische Dilatation des Pylorus
 44.32†↔ Perkutane [endoskopische] Gastrojejunostomie
 44.43.00†↔ Endoskopische Blutstillung in Magen oder Duodenum, n.n.bez.
 44.43.10†↔ Endoskopische Sklerosierung von Fundusvarizen
 44.43.20†↔ Endoskopische Ligatur von Fundusvarizen
 44.43.99†↔ Endoskopische Blutstillung in Magen oder Duodenum, sonst
 44.63.10†↔ Verschluss einer anderen Magenfistel, endoskopisch
 44.99.00†↔ Sonstige Magenoperationen, n.n.bez.
 44.99.10†↔ Bougierung am Magen, endoskopisch
 44.99.20†↔ Endo-Loop und Clippen am Magen, endoskopisch
 44.99.30†↔ Injektion am Magen, endoskopisch
 44.99.50†↔ Einl o Wechsel e Ni selbexp Proth a Mag, endosk
 44.99.60†↔ Einl o Wechsel e selbexp Proth a Mag, endosk
 44.99.70†↔ Entfernen einer Prothese aus dem Magen, endoskopisch
 44.99.90†↔ Sonstige endoskopische Magenoperationen
 45.00†↔ Inzision am Darm, n.n.bez.
 45.12†↔ Endoskopie am Dünndarm durch ein künstliches Stoma
 45.30.00†↔ Endosk Exzision oder Destr e Läsion im Duod, n.n.bez.
 45.30.10†↔ Endoskopische Mukosaresektion im Duodenum
 45.30.11†↔ Endoskopische Exzision einer Läsion im Duodenum
 45.30.20†↔ Endosk Destr e Läs i Duod, El, Thermo oder Krykoag
 45.30.29†↔ Sonst endoskopische Destruktion einer Läsion im Duodenum
 45.30.99†↔ Endosk Exzision oder Destr e Läsion im Duod, sonstige
 46.32†↔ Perkutane [endoskopische] Jejunostomie [PEJ]
 46.72.00†↔ Verschluss einer Duodenalfistel, n.n.bez.
 46.72.10†↔ Verschluss einer Duodenalfistel, endoskopisch
 46.72.99†↔ Verschluss einer Duodenalfistel, sonstige
 46.74.00†↔ Verschluss einer Dünndarmfistel, ausgenom Duodenum, n.n.bez.
 46.74.10†↔ Verschluss einer Dünndfist, ausgen Duod, endoskopisch
 46.74.99†↔ Verschluss einer Dünndfist, ausgen Duodenum, sonstige
 50.11†↔ Geschlossene [Nadel-] Biopsie an der Leber
 52.01.00†↔ Drainage einer Pankreaszyste durch Katheter, n.n.bez.
 52.01.11†↔ Transgastrale Drainage e Pankreaszyste, endoskopisch
 52.01.21†↔ Transgastrale Drainage einer Pankreaszyste, laparoskop
 52.01.99†↔ Drainage einer Pankreaszyste durch Katheter, sonstige
 52.09.21†↔ Transgastrale Pkt e Pankreas(pseudo)zyst, endosonograph
 52.09.22†↔ Transduodenale Pkt e Pankreas(pseudo)zyst, endosonograph
 97.02†↔ Ersetzen eines Gastrostomietubus
 97.03†↔ Ers von Sonde o Enterostomievorrichtung im Dünndarm
 98.02†↔ Entf e intraluminalen Fk vom Ösophagus ohne Inzision
 98.03†↔ Entf e intralum Fk von Magen und Dünnd ohne Inzision

Prozedur G46-8

- 42.99.20†↔ S Op a Ösphgs, Antrfxvfrhnm a Ösphgs, endsk

Prozedur G46-9

- 42.09.10†↔ Andere Inzision am Ösophagus, endoskopisch
 42.33.00†↔ Endsk Exz o Dstr v Läs o Gw aus d Ösphgs, n.n.bez.
 42.33.10†↔ Endoskopische Mukosaresektion Ösophagus
 42.33.11†↔ Endoskopische submukosale Dissektion Oesophagus
 42.33.20†↔ Endsk Exz o Dstr v Läs o Gw a Osph, El, Thrm u Kryoabl
 42.33.21†↔ Endosk Exz o Destr v Läs o Gew a Oesoph, Photodyn Ther
 42.33.22†↔ Endosk Exz o Destr von Läs o Gew a Oesophagus, Laser
 42.33.29†↔ Endosk Exz o Destr v Läs o Gew a Oesoph, So Verfahren
 42.33.30†↔ Endoskopisches Einbr e strahlenden Appl a Ösophagus
 42.33.99†↔ Endosk Exz o Destr von Läs o Gew aus d Ösophagus, so
 42.7x.10†↔ Ösophagomyotomie, endoskopisch
 42.7x.20†↔ Ösophagomyotomie, pharyngozerikal, endoskopisch
 42.7x.30†↔ Ösophago-Gastromyotomie, endoskopisch
 42.81.00†↔ Einsetzen e permanenten Tubus in den Ösophagus, n.n.bez.
 42.81.10†↔ Enstz u Wchs e N slbpx Prth (prm Tb) i d Ösphgs, endsk
 42.81.11†↔ Enstz u Wchs v2N slbpx Prth(prm Tb)i d Ösphgs, endsk
 42.81.12†↔ Enstz u Wchs v >2N slbpx Prth(prm Tb)i d Ösphgs, endsk
 42.81.40†↔ Enstz u Wchs e slbpx Prth (prm Tb) i d Ösphgs, endsk
 42.81.41†↔ Enstz u Wchs v 2 slbpx Prth (prm Tb) i d Ösphgs, endsk
 42.81.99†↔ Einsetzen e permanenten Tubus in den Ösophagus, sonst
 42.88.10†↔ Entf von Prothesen aus dem Ösophagus, endoskopisch
 42.99.20†↔ S Op a Ösphgs, Antrfxvfrhnm a Ösphgs, endsk
 43.41.00†↔ Endosk Exz oder Destr von Läs oder Gew a Mag, n.n.bez.
 43.41.10†↔ Endoskopische Mukosaresektion Magen
 43.41.11†↔ Endoskopische submukosale Dissektion Magen
 43.41.20†↔ Endsk Exz o Dstr v Läs o Gw a Mg, El, Thrm o Krykoag
 43.41.29†↔ Endosk Exz o Destr von Läs o Gew a Mag, so Verfahren
 43.41.99†↔ Endosk Exz oder Destr von Läs oder Gew a Mag, sonstige
 44.32†↔ Perkutane [endoskopische] Gastrojejunostomie
 44.43.00†↔ Endoskopische Blutstillung in Magen oder Duodenum, n.n.bez.
 44.43.10†↔ Endoskopische Sklerosierung von Fundusvarizen
 44.43.20†↔ Endoskopische Ligatur von Fundusvarizen
 44.43.99†↔ Endoskopische Blutstillung in Magen oder Duodenum, sonst
 44.63.10†↔ Verschluss einer anderen Magenfistel, endoskopisch
 44.99.00†↔ Sonstige Magenoperationen, n.n.bez.
 44.99.10†↔ Bougierung am Magen, endoskopisch
 44.99.20†↔ Endo-Loop und Clippen am Magen, endoskopisch
 44.99.30†↔ Injektion am Magen, endoskopisch
 44.99.50†↔ Einl o Wechsel e Ni selbexp Proth a Mag, endosk
 44.99.60†↔ Einl o Wechsel e selbexp Proth a Mag, endosk
 44.99.70†↔ Entfernen einer Prothese aus dem Magen, endoskopisch
 44.99.90†↔ Sonstige endoskopische Magenoperationen
 45.00†↔ Inzision am Darm, n.n.bez.
 45.30.00†↔ Endosk Exzision oder Destr e Läsion im Duod, n.n.bez.
 45.30.10†↔ Endoskopische Mukosaresektion im Duodenum
 45.30.11†↔ Endoskopische Exzision einer Läsion im Duodenum
 45.30.20†↔ Endosk Destr e Läs i Duod, El, Thermo oder Krykoag
 45.30.29†↔ Sonst endoskopische Destruktion einer Läsion im Duodenum
 45.30.99†↔ Endosk Exzision oder Destr e Läsion im Duod, sonstige
 46.32†↔ Perkutane [endoskopische] Jejunostomie [PEJ]
 46.72.00†↔ Verschluss einer Duodenalfistel, n.n.bez.
 46.72.10†↔ Verschluss einer Duodenalfistel, endoskopisch
 46.72.99†↔ Verschluss einer Duodenalfistel, sonstige
 46.74.00†↔ Verschluss einer Dünndarmfistel, ausgenom Duodenum, n.n.bez.
 46.74.10†↔ Verschluss einer Dünndfist, ausgen Duod, endoskopisch
 46.74.99†↔ Verschluss einer Dünndfist, ausgen Duodenum, sonstige
 52.01.00†↔ Drainage einer Pankreaszyste durch Katheter, n.n.bez.
 52.01.11†↔ Transgastrale Drainage e Pankreaszyste, endoskopisch
 52.01.21†↔ Transgastrale Drainage einer Pankreaszyste, laparoskop
 52.01.99†↔ Drainage einer Pankreaszyste durch Katheter, sonstige
 52.09.21†↔ Transgastrale Pkt e Pankreas(pseudo)zyst, endosonograph
 52.09.22†↔ Transduodenale Pkt e Pankreas(pseudo)zyst, endosonograph
 97.02†↔ Ersetzen eines Gastrostomietubus
 97.03†↔ Ers von Sonde o Enterostomievorrichtung im Dünndarm

Prozedur G46-10

42.22†↔	Ösophagoskopie durch ein künstliches Stoma	44.99.30†↔	Injektion am Magen, endoskopisch
42.23†↔	Sonstige Ösophagoskopie	44.99.50†↔	Einl o Wechsel e Ni selbexp Proth a Mag, endosk
42.24†↔	Geschlossene [endoskopische] Biopsie am Ösophagus	44.99.60†↔	Einl o Wechsel e selbexp Proth a Mag, endosk
42.92†↔	Dilatation des Ösophagus	44.99.70†↔	Entfernen einer Prothese aus dem Magen, endoskopisch
42.99.20†↔	S Op a Ösphgs, Antrfxfvfrhmn a Ösphgs, endsk	44.99.90†↔	Sonstige endoskopische Magenoperationen
43.11†↔	Perkutane [endoskopische] Gastrostomie [PEG]	45.12†↔	Endoskopie am Dünndarm durch ein künstliches Stoma
43.41.00†↔	Endosk Exz oder Destr von Läs oder Gew a Mag, n.n.bez.	45.13.00†↔	Sonstige Endoskopie am Dünndarm, n.n.bez.
43.41.10†↔	Endoskopische Mukosaresektion Magen	45.13.10†↔	Ösophagogastroduodenoskopie
43.41.11†↔	Endoskopische submukosale Dissektion Magen	45.13.20†↔	Telemetrische Kapselendoskopie des Dünndarms
43.41.20†↔	Endsk Exz o Dstr v Läs o Gw a Mg, El, Thrm o Krykoag	45.13.30†↔	Enteroskopie einfach
43.41.29†↔	Endosk Exz o Destr von Läs o Gew a Mag, so Verfahren	45.13.31†↔	Enteroskopie Ballon-assistiert
43.41.99†↔	Endosk Exz oder Destr von Läs oder Gew a Mag, sonstige	45.13.99†↔	Sonstige Endoskopie am Dünndarm, sonstige
44.13†↔	Sonstige Gastroskopie	45.14†↔	Geschlossene [endoskopische] Biopsie am Dünndarm
44.14†↔	Geschlossene [endoskopische] Biopsie am Magen	45.16†↔	Ösophagogastroduodenoskopie [EGD] mit geschloss Biopsie
44.22†↔	Endoskopische Dilatation des Pylorus	45.17†↔	Diagn Intstnskpie (Endskpie d tief Jjnms u Ileums)
44.63.10†↔	Verschluss einer anderen Magenfistel, endoskopisch	50.11†↔	Geschlossene [Nadel-] Biopsie an der Leber
44.99.00†↔	Sonstige Magenoperationen, n.n.bez.	98.02†↔	Entf e intraluminalen Fk vom Ösophagus ohne Inzision
44.99.10†↔	Bougierung am Magen, endoskopisch	98.03†↔	Entf e intralum Fk von Magen und Dünnd ohne Inzision
44.99.20†↔	Endo-Loop und Clippen am Magen, endoskopisch		

Prozedur G46-11

93.92.10†↔	Intravenöse Anästhesie	93.92.12†↔	Balancierte Anästhesie
93.92.11†↔	Inhalationsanästhesie		

ADRG G47**Andere Gastroskopie bei schweren Krankheiten der Verdauungsorgane ohne äusserst schwere oder schwere CC oder Gastroskopie, Alter < 15 Jahre**

Prozedur in Tabelle G47-3 oder Hauptdiagnose in Tabelle G47-1 und Prozedur in Tabelle G47-4 oder Hauptdiagnose in Tabelle G47-2 und Prozedur in Tabelle G47-5 oder Alter < 15 Jahre und mindestens eine Prozedur in Tabelle G47-6

DRG G47Z**Andere Gastroskopie bei schweren Krankheiten der Verdauungsorgane ohne äusserst schwere oder schwere CC oder Gastroskopie, Alter < 15 Jahre****Hauptdiagnose G47-1**

C15.0	Bösartige Neubildung: Zervikaler Ösophagus	C18.2	Bösartige Neubildung: Colon ascendens
C15.1	Bösartige Neubildung: Thorakaler Ösophagus	C18.3	Bösartige Neubildung: Flexura coli dextra [hepatica]
C15.2	Bösartige Neubildung: Abdominaler Ösophagus	C18.4	Bösartige Neubildung: Colon transversum
C15.3	Bösartige Neubildung: Ösophagus, oberes Drittel	C18.5	Bösartige Neubildung: Flexura coli sinistra [lienalis]
C15.4	Bösartige Neubildung: Ösophagus, mittleres Drittel	C18.6	Bösartige Neubildung: Colon descendens
C15.5	Bösartige Neubildung: Ösophagus, unteres Drittel	C18.7	Bösartige Neubildung: Colon sigmoideum
C15.8	BNB: Ösophagus, mehrere Teilbereiche überlappend	C18.8	BNB: Kolon, mehrere Teilbereiche überlappend
C15.9	Bösartige Neubildung: Ösophagus, nicht näher bezeichnet	C18.9	Bösartige Neubildung: Kolon, nicht näher bezeichnet
C16.0	Bösartige Neubildung: Kardial	C19	Bösartige Neubildung am Rektosigmoid, Übergang
C16.1	Bösartige Neubildung: Fundus ventriculi	C20	Bösartige Neubildung des Rektums
C16.2	Bösartige Neubildung: Corpus ventriculi	K50.0	Crohn-KH Dünndarm
C16.3	Bösartige Neubildung: Antrum pyloricum	K50.1	Crohn-KH Dickdarm
C16.4	Bösartige Neubildung: Pylorus	K50.80	Crohn-Krankheit Magen
C16.5	BNB: Kleine Krümmung des Magens, nicht näher bezeichnet	K50.81	Crohn-Krankheit Speiseröhre
C16.6	BNB: Große Krümmung des Magens, nicht näher bezeichnet	K50.82	Crohn-Kh Speiseröhre u Mag-Darmtrakt, mehr Teilber betreff
C16.8	BNB: Magen, mehrere Teilbereiche überlappend	K50.88	Sonstige Crohn-KH
C16.9	Bösartige Neubildung: Magen, nicht näher bezeichnet	K50.9	Crohn-KH, nnbez
C17.0	Bösartige Neubildung: Duodenum	K51.0	Ulzeröse (chronische) Pankolitis
C17.1	Bösartige Neubildung: Jejunum	K51.2	Ulzeröse (chronische) Proktitis
C17.2	Bösartige Neubildung: Ileum	K51.3	Ulzeröse (chronische) Rektosigmoiditis
C17.3	Bösartige Neubildung: Meckel-Divertikel	K51.4	Inflammatorische Polypen des Kolons
C17.8	BNB: Dünndarm, mehrere Teilbereiche überlappend	K51.5	Linksseitige Kolitis
C17.9	Bösartige Neubildung: Dünndarm, nicht näher bezeichnet	K51.8	Sonstige Colitis ulcerosa
C18.0	Bösartige Neubildung: Zäkum	K51.9	Colitis ulcerosa, nnbez
C18.1	Bösartige Neubildung: Appendix vermiformis		

Hauptdiagnose G47-2

C15.0	Bösartige Neubildung: Zervikaler Ösophagus	K25.3	Ulcus ventriculi, akut, oh Blutg od Perf
C15.1	Bösartige Neubildung: Thorakaler Ösophagus	K25.4	Ulcus ventriculi, chron od nnbez, m Blutg
C15.2	Bösartige Neubildung: Abdominaler Ösophagus	K25.5	Ulcus ventriculi, chron od nnbez, m Perf
C15.3	Bösartige Neubildung: Ösophagus, oberes Drittel	K25.6	Ulcus ventriculi, chron od nnbez, m Blutg u Perfor
C15.4	Bösartige Neubildung: Ösophagus, mittleres Drittel	K25.7	Ulcus ventriculi, chron, oh Blutg od Perf
C15.5	Bösartige Neubildung: Ösophagus, unteres Drittel	K25.9	Ulcus ventriculi, wd akut n chron, oh Blutg/Perfor
C15.8	BNB: Ösophagus, mehrere Teilbereiche überlappend	K26.0	Ulcus duodeni, akut, m Blutung
C15.9	Bösartige Neubildung: Ösophagus, nicht näher bezeichnet	K26.1	Ulcus duodeni, akut, m Perforation
C16.0	Bösartige Neubildung: Kardias	K26.2	Ulcus duodeni, akut, oh Blutg od Perf
C16.1	Bösartige Neubildung: Fundus ventriculi	K26.3	Ulcus duodeni, chronisch od nnbez, m Blutung
C16.2	Bösartige Neubildung: Corpus ventriculi	K26.4	Ulcus duodeni, chron od nnbez, m Perforation
C16.3	Bösartige Neubildung: Antrum pyloricum	K26.5	Ulcus duodeni, chron od nnbez, m Blutg u Perfor
C16.4	Bösartige Neubildung: Pylorus	K26.6	Ulcus duodeni, chron, oh Blutg od Perf
C16.5	BNB: Kleine Kurvatur des Magens, nicht näher bezeichnet	K26.7	Ulcus duodeni, wd akut n chron, oh Blutg/Perfor
C16.6	BNB: Große Kurvatur des Magens, nicht näher bezeichnet	K26.9	Ulcus pepticum, Lok nnbez, akut, mit Blutung
C16.8	BNB: Magen, mehrere Teilbereiche überlappend	K27.0	Ulcus pepticum, Lok nnbez, akut, mit Perforation
C16.9	Bösartige Neubildung: Magen, nicht näher bezeichnet	K27.1	Ulcus pepticum, Lok nnbez, akut, m Blutg u Perfor
C17.0	Bösartige Neubildung: Duodenum	K27.2	Ulcus pepticum, Lok nnbez, chron od nnbez, m Blutg/Perf
C17.1	Bösartige Neubildung: Jejunum	K27.3	Ulcus pepticum, Lok nnbez, chron od nnbez, m Blutg/Perf
C17.2	Bösartige Neubildung: Ileum	K27.4	Ulcus pepticum, Lok nnbez, chron od nnbez, m Blutg/Perf
C17.3	Bösartige Neubildung: Meckel-Divertikel	K27.5	Ulcus pepticum, Lok nnbez, chron od nnbez, m Blutg/Perf
C17.8	BNB: Dünndarm, mehrere Teilbereiche überlappend	K27.6	Ulcus pepticum, Lok nnbez, chron, oh Blutg od Perf
C17.9	Bösartige Neubildung: Dünndarm, nicht näher bezeichnet	K27.7	Ulcus pepticum, Lok nnbez, wd ak n chron, oh Blutg/Perf
C18.0	Bösartige Neubildung: Zäkum	K27.9	Ulcus pepticum jejuni, akut, m Blutung
C18.1	Bösartige Neubildung: Appendix vermiformis	K28.0	Ulcus pepticum jejuni, akut, m Perforation
C18.2	Bösartige Neubildung: Colon ascendens	K28.1	Ulcus pepticum jejuni, akut, oh Blutg od Perf
C18.3	Bösartige Neubildung: Flexura coli dextra [hepatica]	K28.2	Ulcus pepticum jejuni, chron od nnbez, m Blutg
C18.4	Bösartige Neubildung: Colon transversum	K28.3	Ulcus pepticum jejuni, chron od nnbez, m Blutg
C18.5	Bösartige Neubildung: Flexura coli sinistra [lienalis]	K28.4	Ulcus pepticum jejuni, chron od nnbez, m Perfor
C18.6	Bösartige Neubildung: Colon descendens	K28.5	Ulcus pepticum jejuni, chron od nnbez, m Blutg u Perf
C18.7	Bösartige Neubildung: Colon sigmoideum	K28.6	Ulcus pepticum jejuni, chron, oh Blutg/Perf
C18.8	BNB: Kolon, mehrere Teilbereiche überlappend	K28.7	Ulcus pepticum jejuni, wd ak n chron, oh Blutg/Perf
C18.9	Bösartige Neubildung: Kolon, nicht näher bezeichnet	K28.9	Akute hämorrhagische Gastritis
C19	Bösartige Neubildung am Rektosigmoid, Übergang	K29.0	Hypertrophische Pylorusstenose b Erwachs
C20	Bösartige Neubildung des Rektums	K31.1	Duodenalverschuß
C21.0	Bösartige Neubildung: Anus, nicht näher bezeichnet	K31.5	Angiodysplasie Magen u Duodenum mit Blutung
C21.1	Bösartige Neubildung: Analkanal	K31.82	Crohn-KH Dünndarm
C21.2	Bösartige Neubildung: Kloakenregion	K50.0	Crohn-KH Dickdarm
C21.8	BNB: Rektum, Anus u Analkanal, mehrere Teilber überlapp	K50.1	Crohn-Krankheit Magen
C26.0	BNB: Intestinaltrakt, Teil nicht näher bezeichnet	K50.80	Crohn-Krankheit Speiseröhre
C26.8	BNB: Verdauungssystem, mehrere Teilbereiche überlappend	K50.81	Crohn-Kh Speiseröhre u Mag-Darmtrakt, mehr Teilber betref
C26.9	BNB: Ungenau bezeichnete Lok des Verdauungssystems	K50.82	Sonstige Crohn-KH
C45.1	Mesotheliom Peritoneum	K50.88	Crohn-KH, nnbez
C48.1	Bösartige Neubildung: nbez Teile des Peritoneums	K50.9	Ulzeröse (chronische) Pankolitis
C48.2	Bösartige Neubildung: Peritoneum, nicht näher bezeichnet	K51.0	Ulzeröse (chronische) Proktitis
C48.8	BNB: Retroperitoneum u Peritoneum, mehr Teilber überlapp	K51.2	Ulzeröse (chronische) Rektosigmoiditis
C76.2	BNB ungenau bezeichneter Lokalisationen: Abdomen	K51.3	Inflammatorische Polypen des Kolons
C78.4	Sekundäre BNB Dünndarm	K51.4	Linksseitige Colitis
C78.5	Sekundäre BNB Dickdarm u Rektum	K51.5	Sonstige Colitis ulcerosa
C78.6	Sekundäre BNB Retroperitoneum u Peritoneum	K51.8	Colitis ulcerosa, nnbez
C78.8	Sekundäre BNB so u nnbez Verdauungsorgane	K51.9	Angiodysplasie Kolon: Mit Blutung
D00.1	Carcinoma in situ Ösophagus	K55.22	Paralytischer Ileus
D00.2	Carcinoma in situ Magen	K56.0	Invagination
D01.0	Carcinoma in situ Kolon	K56.1	Volvulus
D01.1	Carcinoma in situ Rektosigmoid, Übergang	K56.2	Gallensteinileus
D01.2	Carcinoma in situ Rektum	K56.3	Sonstige Obturation Darm
D01.3	Carcinoma in situ Analkanal u Anus	K56.4	Intestinale Adhäsionen [Briden] mit Ileus
D01.4	Carcinoma in situ so u nnbez Teile Darm	K56.5	Sonstiger und nicht näher bezeichneter mechanischer Ileus
D01.7	Carcinoma in situ sonst nbez Verdauungsorgane	K56.6	Ileus, nnbez
D01.9	Carcinoma in situ Verdauungsorgan, nnbez	K56.7	Divertikulose Dünndarm m Perfor, Abszess u Blutung
E16.4	Abnorme Gastrinsekretion	K57.01	Divertikulitis Dünndarm m Perfor, Abszess u Blutung
E84.1	Zystische Fibrose mit Darmmanifestationen	K57.03	Divertikulose Dünndarm oh Perfor u Abszess, m Blutung
I85.0	Ösophagusvarizen m Blutung	K57.11	Divertikulitis Dünndarm oh Perfor u Abszess m Blutung
K22.1	Ösophagusulkus	K57.13	Divertikulose Dickdarm m Perfor, Abszess u Blutung
K22.6	Mallory-Weiss-Syndrom	K57.21	Divertikulitis Dickdarm m Perfor, Abszess u Blutung
K25.0	Ulcus ventriculi, akut, m Blutung	K57.23	Divertikulose Dickdarm oh Perfor od Abszess m Blutung
K25.1	Ulcus ventriculi, akut, m Perforation	K57.31	Divertikulitis Dickdarm oh Perfor od Abszess, m Blutung
K25.2	Ulcus ventriculi, akut, m Blutg u Perf	K57.33	

K57.41	Divertikulose Dünn- u Dickdarm m Perfor, Absz u Blutung	K65.0	Akute Peritonitis
K57.43	Divertikulitis Dünn- u Dickdarm m Perfor, Abszess u Blutung	K65.8	Sonstige Peritonitis
K57.51	Divertikulose Dünn- u Dickdarm oh Perfor od Absz, m Blut	K65.9	Peritonitis, nnbez
K57.53	Divertikulitis Dünn- u Dickdarm oh Perfor, Abszess, m Blut	K92.0	Hämatemesis
K57.81	Divertikulose Darm, Teil nnbez, m Perfor, Abszess u Blutung	K92.1	Meläna
K57.83	Divertikulitis Darm, Teil nnbez, m Perfor, Abszess u Blutung	K92.2	Gastrointestinale Blutung, nnbez
K57.91	Divertikulose Darm, Teil nnbez, oh Perf od Abszess, m Blut	P76.2	Darmverschluss b Neugeborenen d eingedickte Milch
K57.93	Divertikulitis Darm, Teil nnbez, oh Perf od Abszess, m Blut	Q43.0	Meckel-Divertikel
K62.5	Hämorrhagie Anus u Rektum		

Prozedur G47-3

45.13.20†↔ Telemetrische Kapselendoskopie des Dünndarms

Prozedur G47-4

42.22†↔	Ösophagoskopie durch ein künstliches Stoma	44.99.30†↔	Injektion am Magen, endoskopisch
42.23†↔	Sonstige Ösophagoskopie	44.99.50†↔	Einl o Wechsel e Ni selbexp Proth a Mag, endosk
42.24†↔	Geschlossene [endoskopische] Biopsie am Ösophagus	44.99.60†↔	Einl o Wechsel e selbexp Proth a Mag, endosk
42.92†↔	Dilatation des Ösophagus	44.99.70†↔	Entfernen einer Prothese aus dem Magen, endoskopisch
43.11†↔	Perkutane [endoskopische] Gastrostomie [PEG]	44.99.90†↔	Sonstige endoskopische Magenoperationen
43.41.00†↔	Endosk Exz oder Destr von Läs oder Gew a Mag, n.n.bez.	45.12†↔	Endoskopie am Dünndarm durch ein künstliches Stoma
43.41.10†↔	Endoskopische Mukosaresektion Magen	45.13.00†↔	Sonstige Endoskopie am Dünndarm, n.n.bez.
43.41.11†↔	Endoskopische submukosale Dissektion Magen	45.13.10†↔	Ösophagogastroduodenoskopie
43.41.20†↔	Endsk Exz o Dstr v Läs o Gw a Mg, El, Thrm o Krykoag	45.13.20†↔	Telemetrische Kapselendoskopie des Dünndarms
43.41.29†↔	Endosk Exz o Destr von Läs o Gew a Mag, so Verfahren	45.13.30†↔	Enteroskopie einfach
43.41.99†↔	Endosk Exz oder Destr von Läs oder Gew a Mag, sonstige	45.13.31†↔	Enteroskopie Ballon-assistiert
44.13†↔	Sonstige Gastroskopie	45.13.99†↔	Sonstige Endoskopie am Dünndarm, sonstige
44.14†↔	Geschlossene [endoskopische] Biopsie am Magen	45.14†↔	Geschlossene [endoskopische] Biopsie am Dünndarm
44.22†↔	Endoskopische Dilatation des Pylorus	45.16†↔	Ösophagogastroduodenoskopie [EGD] mit geschloss Biopsie
44.63.10†↔	Verschluss einer anderen Magenfistel, endoskopisch	45.17†↔	Diagn Intstnskipie (Endskpie d tief Jjnms u lleums)
44.99.00†↔	Sonstige Magenoperationen, n.n.bez.	50.11†↔	Geschlossene [Nadel-] Biopsie an der Leber
44.99.10†↔	Bougierung am Magen, endoskopisch	98.02†↔	Entf e intraluminalen Fk vom Ösophagus ohne Inzision
44.99.20†↔	Endo-Loop und Clippen am Magen, endoskopisch	98.03†↔	Entf e intralum Fk von Magen und Dünnd ohne Inzision

Prozedur G47-5

42.22†↔	Ösophagoskopie durch ein künstliches Stoma	44.99.10†↔	Bougierung am Magen, endoskopisch
42.92†↔	Dilatation des Ösophagus	44.99.20†↔	Endo-Loop und Clippen am Magen, endoskopisch
43.41.00†↔	Endosk Exz oder Destr von Läs oder Gew a Mag, n.n.bez.	44.99.30†↔	Injektion am Magen, endoskopisch
43.41.10†↔	Endoskopische Mukosaresektion Magen	44.99.50†↔	Einl o Wechsel e Ni selbexp Proth a Mag, endosk
43.41.11†↔	Endoskopische submukosale Dissektion Magen	44.99.60†↔	Einl o Wechsel e selbexp Proth a Mag, endosk
43.41.20†↔	Endsk Exz o Dstr v Läs o Gw a Mg, El, Thrm o Krykoag	44.99.70†↔	Entfernen einer Prothese aus dem Magen, endoskopisch
43.41.29†↔	Endosk Exz o Destr von Läs o Gew a Mag, so Verfahren	44.99.90†↔	Sonstige endoskopische Magenoperationen
43.41.99†↔	Endosk Exz oder Destr von Läs oder Gew a Mag, sonstige	45.12†↔	Endoskopie am Dünndarm durch ein künstliches Stoma
44.22†↔	Endoskopische Dilatation des Pylorus	50.11†↔	Geschlossene [Nadel-] Biopsie an der Leber
44.63.10†↔	Verschluss einer anderen Magenfistel, endoskopisch	98.02†↔	Entf e intraluminalen Fk vom Ösophagus ohne Inzision
44.99.00†↔	Sonstige Magenoperationen, n.n.bez.	98.03†↔	Entf e intralum Fk von Magen und Dünnd ohne Inzision

Prozedur G47-6

42.09.10†↔	Andere Inzision am Ösophagus, endoskopisch	42.81.41†↔	Enstz u Wchs v 2 slbexp Prth (prm Tb) i d Ösphgs, endsk
42.22†↔	Ösophagoskopie durch ein künstliches Stoma	42.81.99†↔	Einsetzen e permanenten Tubus in den Ösophagus, sonst
42.33.00†↔	Endsk Exz o Dstr v Läs o Gw aus d Ösphgs, n.n.bz.	42.88.10†↔	Entf von Prothesen aus dem Ösophagus, endoskopisch
42.33.10†↔	Endoskopische Mukosaresektion Ösophagus	42.92†↔	Dilatation des Ösophagus
42.33.11†↔	Endoskopische submukosale Dissektion Oesophagus	42.99.20†↔	S Op a Ösphgs, Antrfxvrrfrhmn a Ösphgs, endsk
42.33.20†↔	Endsk Exz o Dstr v Läs o Gw a Osph, El, Thrm u Kryoaobl	43.41.00†↔	Endosk Exz oder Destr von Läs oder Gew a Mag, n.n.bez.
42.33.21†↔	Endosk Exz o Destr v Läs o Gew a Oesoph, Photodyn Ther	43.41.10†↔	Endoskopische Mukosaresektion Magen
42.33.22†↔	Endosk Exz o Destr von Läs o Gew a Oesophagus, Laser	43.41.11†↔	Endoskopische submukosale Dissektion Magen
42.33.29†↔	Endosk Exz o Destr v Läs o Gew a Oesoph, So Verfahren	43.41.20†↔	Endsk Exz o Dstr v Läs o Gw a Mg, El, Thrm o Krykoag
42.33.30†↔	Endoskopisches Einbr e strahlenden Appl a Ösophagus	43.41.29†↔	Endosk Exz o Destr von Läs o Gew a Mag, so Verfahren
42.33.99†↔	Endosk Exz o Destr von Läs o Gew aus d Ösophagus, so	43.41.99†↔	Endosk Exz oder Destr von Läs oder Gew a Mag, sonstige
42.7x.10†↔	Ösophagomyotomie, endoskopisch	44.22†↔	Endoskopische Dilatation des Pylorus
42.7x.20†↔	Ösophagomyotomie, pharyngozerikal, endoskopisch	44.32†↔	Perkutane [endoskopische] Gastrojejunostomie
42.7x.30†↔	Ösophago-Gastromyotomie, endoskopisch	44.43.00†↔	Endoskopische Blutstillung in Magen oder Duodenum, n.n.bez.
42.81.00†↔	Einsetzen e permanenten Tubus in den Ösophagus, n.n.bez.	44.43.10†↔	Endoskopische Sklerosierung von Fundusvarizen
42.81.10†↔	Enstz u Wchs e N slbexp Prth (prm Tb) i d Ösphgs, endsk	44.43.20†↔	Endoskopische Ligatur von Fundusvarizen
42.81.11†↔	Enstz u Wchs v2N slbexp Prth(prm Tb)i d Ösphgs,endsk	44.43.99†↔	Endoskopische Blutstillung in Magen oder Duodenum, sonst
42.81.12†↔	Enstz u Wchs v >2N slbexp Prth(prm Tb)i d Ösphgs,endsk	44.63.10†↔	Verschluss einer anderen Magenfistel, endoskopisch
42.81.40†↔	Enstz u Wchs e slbexp Prth (prm Tb) i d Ösphgs, endsk	44.99.00†↔	Sonstige Magenoperationen, n.n.bez.

44.99.10†↔	Bougierung am Magen, endoskopisch	46.72.10†↔	Verschluss einer Duodenalfistel, endoskopisch
44.99.20†↔	Endo-Loop und Clippen am Magen, endoskopisch	46.72.99†↔	Verschluss einer Duodenalfistel, sonstige
44.99.30†↔	Injektion am Magen, endoskopisch	46.74.00†↔	Verschluss einer Dünndarmfistel, ausgenom Duodenum, n.n.bez.
44.99.50†↔	Einl o Wechsel e Nil selbexp Proth a Mag, endosk	46.74.10†↔	Verschluss einer Dünndfist, ausgen Duod, endoskopisch
44.99.60†↔	Einl o Wechsel e selbexp Proth a Mag, endosk	46.74.99†↔	Verschluss einer Dünndfist, ausgen Duodenum, sonstige
44.99.70†↔	Entfernen einer Prothese aus dem Magen, endoskopisch	50.11†↔	Geschlossene [Nadel-] Biopsie an der Leber
44.99.90†↔	Sonstige endoskopische Magenoperationen	52.01.00†↔	Drainage einer Pankreaszyste durch Katheter, n.n.bez.
45.00†↔	Inzision am Darm, n.n.bez.	52.01.11†↔	Transgastrale Drainage e Pankreaszyste, endoskopisch
45.12†↔	Endoskopie am Dünndarm durch ein künstliches Stoma	52.01.21†↔	Transgastrale Drainage einer Pankreaszyste, laparoskop
45.30.00†↔	Endosk Exzision oder Destr e Läsion im Duod, n.n.bez.	52.01.99†↔	Drainage einer Pankreaszyste durch Katheter, sonstige
45.30.10†↔	Endoskopische Mukosaresektion im Duodenum	52.09.21†↔	Transgastrale Pkt e Pankreas(pseudo)zyst, endosonograph
45.30.11†↔	Endoskopische Exzision einer Läsion im Duodenum	52.09.22†↔	Transduodenale Pkt e Pankreas(pseudo)zyst, endosonograph
45.30.20†↔	Endosk Destr e Läs i Duod, EI, Thermo oder Kryokoag	97.02†↔	Ersetzen eines Gastrostomietubus
45.30.29†↔	Sonst endoskopische Destruktion einer Läsion im Duodenum	97.03†↔	Ers von Sonde o Enterostomievorrichtung im Dünndarm
45.30.99†↔	Endosk Exzision oder Destr e Läsion im Duod, sonstige	98.02†↔	Entf e intraluminalen Fk vom Ösophagus ohne Inzision
46.32†↔	Perkutane [endoskopische] Jejunostomie [PEJ]	98.03†↔	Entf e intralum Fk von Magen und Dünnd ohne Inzision
46.72.00†↔	Verschluss einer Duodenalfistel, n.n.bez.		

ADRG G48**Koloskopie mit äußerst schweren oder schweren CC, komplizierendem Eingriff oder Alter < 15 Jahre**

Mindestens eine Prozedur in Tabelle G48-4 und (Prozedur in Tabelle G48-5 oder PCCL > 2 oder Alter < 15 Jahre) und (Diagnose in Tabelle G48-1 oder Nebendiagnose in Tabelle G48-2 oder Komplizierende Prozeduren oder Diagnose in Tabelle G48-3) oder mindestens eine Prozedur in Tabelle G48-6 und (Prozedur in Tabelle G48-5 oder PCCL > 2 oder Alter < 15 Jahre)

DRG G48A**Koloskopie mit äußerst schweren oder schweren CC, komplizierendem Eingriff oder Alter < 15 Jahre, mit schwerer Darminfektion, komplizierenden Prozeduren oder bei Zustand nach Organtransplantation**

Diagnose in Tabelle G48-1 oder Nebendiagnose in Tabelle G48-2 oder Komplizierende Prozeduren

DRG G48B**Koloskopie mit äußerst schweren oder schweren CC, komplizierendem Eingriff oder Alter < 15 Jahre, mit komplizierender Diagnose, ohne schwere Darminfektion, ohne komplizierende Prozeduren, außer bei Zustand nach Organtransplantation**

Diagnose in Tabelle G48-3

DRG G48C**Koloskopie ohne wenig komplexe Koloskopie mit äußerst schweren oder schw. CC, komplizierendem Eingriff oder Alter < 15 Jahre, ohne komplizierende Diagnose, ohne schwere Darminfektion, ohne komplizierende Prozeduren, außer bei Z.n. Organtransplantation****Diagnose G48-1**

A04.3	Darminfektion durch enterohämorrhagische E coli	A04.6	Enteritis durch Yersinia enterocolitica
A04.4	Sonstige Darminfektionen durch Escherichia coli	A04.7	Enterokolitis durch Clostridium difficile
A04.5	Enteritis durch Campylobacter		

Nebendiagnose G48-2

Z94.0	Zustand nach Nierentransplantation	Z94.4	Zustand nach Lebertransplantation
Z94.1	Zustand nach Herztransplantation	Z94.80	Z n hämatopoet StammzTx oh ggw ImmSuppres
Z94.2	Zustand nach Lungentransplantation	Z94.81	Z n hämatopoet StammzTx m ggw ImmSuppres
Z94.3	Zustand nach Herz-Lungen-Transplantation	Z94.88	Z n sonst Organ-/GewebeTx

Diagnose G48-3

K50.0	Crohn-KH Dünndarm	K51.4	Inflammatorische Polypen des Kolons
K50.1	Crohn-KH Dickdarm	K51.5	Linksseitige Colitis
K50.80	Crohn-Krankheit Magen	K51.8	Sonstige Colitis ulcerosa
K50.81	Crohn-Krankheit Speiseröhre	K51.9	Colitis ulcerosa, nnbez
K50.82	Crohn-Kh Speiseröhre u Mag-Darmtrakt, mehr Teilber betref	K65.0	Akute Peritonitis
K50.88	Sonstige Crohn-KH	K65.9	Peritonitis, nnbez
K50.9	Crohn-KH, nnbez	K66.1	Hämoperitoneum
K51.0	Ulzeröse (chronische) Pankolitis	K90.0	Zöliakie
K51.2	Ulzeröse (chronische) Proktitis	K90.1	Tropische Sprue
K51.3	Ulzeröse (chronische) Rektosigmoiditis	K90.2	Syndrom blinden Schlinge, aonkl

K90.3 Pankreatogene Steatorrhoe
K90.4 Malabsorption d Intoleranz, aonkl

K90.8 Sonstige intestinale Malabsorption
K90.9 Intestinale Malabsorption, nnbez

Prozedur G48-4

44.43.00†↔ Endoskopische Blutstillung in Magen oder Duodenum, n.n.bez.	46.85.00†↔ Dilatation des Darms, n.n.bez.
44.43.10†↔ Endoskopische Sklerosierung von Fundusvarizen	46.85.10†↔ Bougierung des Darmes, endoskopisch
44.43.20†↔ Endoskopische Ligatur von Fundusvarizen	46.85.20†↔ Dilatation des Dünndarms, endoskopisch
44.43.99†↔ Endoskopische Blutstillung in Magen oder Duodenum, sonst	46.85.30†↔ Dilatation des Dickdarms, endoskopisch
45.22†↔ Endoskopie am Dickdarm durch ein künstliches Stoma	46.85.99†↔ Dilatation des Darms, sonstige
45.23†↔ Koloskopie	46.99.00†↔ Sonstige Operationen am Darm, n.n.bez.
45.24†↔ Flexible Sigmoidoskopie	46.99.20†↔ Endo-Loop und Clippen am Darm, endoskopisch
45.25†↔ Geschlossene [endoskopische] Biopsie am Dickdarm	46.99.30†↔ Injektion am Darm, endoskopisch
45.41.00†↔ Lokale Exzision von Läsion oder Gewebe im Dickdarm, n.n.bez.	46.99.50†↔ Einl o Wechsel e Ni selbexp Proth a Darm, endosk
45.41.10†↔ Lokale Exzision von Läsion o Gewebe im Dickdarm, endoskop	46.99.60†↔ Einl o Wechsel e selbexp Proth a Darm, endosk
45.41.99†↔ Lokale Exzision von Läsion oder Gewebe im Dickdarm, sonst	46.99.70†↔ Entfernen einer Prothese, endoskopisch
45.42†↔ Endoskopische Polypektomie im Dickdarm	46.99.90†↔ Sonstige Operationen am Darm, endoskopisch
45.43.00†↔ Endosk Destr von and Läsion oder Gew i Dickd, n.n.bez.	46.99.99†↔ Sonstige Operationen am Darm, sonstige
45.43.10†↔ Endoskopische Mukosaresektion Dickdarm	48.22†↔ Rektosigmoidoskopie durch ein künstliches Stoma
45.43.11†↔ Endoskopische submukosale Dissektion Dickdarm	48.24†↔ Geschlossene [endoskopische] Biopsie am Rektum
45.43.99†↔ Endosk Destr von and Läsion oder Gew i Dickd, sonstige	48.31†↔ Radikale Elektrokoagulation von rektaler Läsion oder Gewebe
46.76.00†↔ Verschluss einer Dickdarmpfistel, n.n.bez.	48.32†↔ Sonst Elektrokoagulation von rektaler Läsion oder Gewebe
46.76.10†↔ Verschluss einer Dickdarmpfistel, endoskopisch	48.33†↔ Laserablation von rektaler Läsion oder Gewebe
46.76.99†↔ Verschluss einer Dickdarmpfistel, sonstige	48.34†↔ Kryochirurgische Destruktion von rektaler Läsion oder Gewebe
46.79.00†↔ Sonstige Rekonstruktion am Darm, n.n.bez.	98.04†↔ Entf e intraluminalen Fk vom Dickd ohne Inzision
46.79.20†↔ Verschluss einer sonstigen Darmfistel, endoskopisch	98.05†↔ Entf e intralum Fk von Rektum und Anus ohne Inzision

Prozedur G48-5

93.92.10†↔ Intravenöse Anästhesie	93.92.12†↔ Balancierte Anästhesie
93.92.11†↔ Inhalationsanästhesie	

Prozedur G48-6

44.43.00†↔ Endoskopische Blutstillung in Magen oder Duodenum, n.n.bez.	46.85.10†↔ Bougierung des Darmes, endoskopisch
44.43.10†↔ Endoskopische Sklerosierung von Fundusvarizen	46.85.20†↔ Dilatation des Dünndarms, endoskopisch
44.43.20†↔ Endoskopische Ligatur von Fundusvarizen	46.85.30†↔ Dilatation des Dickdarms, endoskopisch
44.43.99†↔ Endoskopische Blutstillung in Magen oder Duodenum, sonst	46.85.99†↔ Dilatation des Darms, sonstige
45.22†↔ Endoskopie am Dickdarm durch ein künstliches Stoma	46.99.00†↔ Sonstige Operationen am Darm, n.n.bez.
45.41.00†↔ Lokale Exzision von Läsion oder Gewebe im Dickdarm, n.n.bez.	46.99.20†↔ Endo-Loop und Clippen am Darm, endoskopisch
45.41.10†↔ Lokale Exzision von Läsion o Gewebe im Dickdarm, endoskop	46.99.30†↔ Injektion am Darm, endoskopisch
45.41.99†↔ Lokale Exzision von Läsion oder Gewebe im Dickdarm, sonst	46.99.50†↔ Einl o Wechsel e Ni selbexp Proth a Darm, endosk
45.42†↔ Endoskopische Polypektomie im Dickdarm	46.99.60†↔ Einl o Wechsel e selbexp Proth a Darm, endosk
45.43.00†↔ Endosk Destr von and Läsion oder Gew i Dickd, n.n.bez.	46.99.70†↔ Entfernen einer Prothese, endoskopisch
45.43.10†↔ Endoskopische Mukosaresektion Dickdarm	46.99.90†↔ Sonstige Operationen am Darm, endoskopisch
45.43.11†↔ Endoskopische submukosale Dissektion Dickdarm	46.99.99†↔ Sonstige Operationen am Darm, sonstige
45.43.99†↔ Endosk Destr von and Läsion oder Gew i Dickd, sonstige	48.22†↔ Rektosigmoidoskopie durch ein künstliches Stoma
46.76.00†↔ Verschluss einer Dickdarmpfistel, n.n.bez.	48.31†↔ Radikale Elektrokoagulation von rektaler Läsion oder Gewebe
46.76.10†↔ Verschluss einer Dickdarmpfistel, endoskopisch	48.32†↔ Sonst Elektrokoagulation von rektaler Läsion oder Gewebe
46.76.99†↔ Verschluss einer Dickdarmpfistel, sonstige	48.33†↔ Laserablation von rektaler Läsion oder Gewebe
46.79.00†↔ Sonstige Rekonstruktion am Darm, n.n.bez.	48.34†↔ Kryochirurgische Destruktion von rektaler Läsion oder Gewebe
46.79.20†↔ Verschluss einer sonstigen Darmfistel, endoskopisch	98.04†↔ Entf e intraluminalen Fk vom Dickd ohne Inzision
46.85.00†↔ Dilatation des Darms, n.n.bez.	98.05†↔ Entf e intralum Fk von Rektum und Anus ohne Inzision

ADRG G50

Gastroskopie ohne wenig komplexe Gastroskopie bei nicht schweren Krankheiten der Verdauungsorgane, mit äußerst schweren oder schweren CC, Alter > 14 Jahre

Hauptdiagnose in Tabelle G50-1 und mindestens eine Prozedur in Tabelle G50-2 und PCCL > 2

DRG G50Z

Gastroskopie ohne wenig komplexe Gastroskopie bei nicht schweren Krankheiten der Verdauungsorgane, mit äußerst schweren oder schweren CC, Alter > 14 Jahre

Hauptdiagnose G50-1

A00.0 Cholera durch Vibrio cholerae O:1, Biovar cholerae	A03.0 Shigellose durch Shigella dysenteriae
A00.1 Cholera durch Vibrio cholerae O:1, Biovar eltor	A03.1 Shigellose durch Shigella flexneri
A00.9 Cholera, nnbez	A03.2 Shigellose durch Shigella boydii
A02.0 Salmonellenenteritis	A03.3 Shigellose durch Shigella sonnei

A03.8	Sonstige Shigellosen	B81.3	Intestinale Angiostrongyliasis
A03.9	Shigellose, nnbez	B81.8	Sonst nbez intestinale Helminthosen
A04.0	Darminfektion durch enteropathogene E coli	B82.0	Intestinale Helminthose, nnbez
A04.1	Darminfektion durch enterotoxinbildende E coli	B82.9	Intestinaler Parasitismus, nnbez
A04.2	Darminfektion durch enteroinvasive E coli	D12.0	Gutartige Neubildung Zäkum
A04.3	Darminfektion durch enterohämorrhagische E coli	D12.1	Gutartige Neubildung Appendix vermiformis
A04.4	Sonstige Darminfektionen durch Escherichia coli	D12.2	Gutartige Neubildung Colon ascendens
A04.5	Enteritis durch Campylobacter	D12.3	Gutartige Neubildung Colon transversum
A04.6	Enteritis durch Yersinia enterocolitica	D12.4	Gutartige Neubildung Colon descendens
A04.7	Enterokolitis durch Clostridium difficile	D12.5	Gutartige Neubildung Colon sigmoideum
A04.8	Sonst nbez bakterielle Darminfektionen	D12.6	Gutartige Neubildung Kolon, nnbez
A04.9	Bakterielle Darminfektion, nnbez	D12.7	Gutartige Neubildung Rektosigmoid, Übergang
A05.0	Lebensmittelvergiftung durch Staphylokokken	D12.8	Gutartige Neubildung Rektum
A05.2	Lebensmittelvergiftung durch Clostr perfring [Clostr welchii]	D12.9	Gutartige Neubildung Analkanal Anus
A05.3	Lebensmittelvergiftung durch Vibrio parahaemolyticus	D13.0	Gutartige Neubildung Ösophagus
A05.4	Lebensmittelvergiftung durch Bacillus cereus	D13.1	Gutartige Neubildung Magen
A05.8	Sonst nbez bakt Lebensmittelvergiftungen	D13.2	Gutartige Neubildung Duodenum
A05.9	Bakteriell bedingte Lebensmittelvergiftung, nnbez	D13.3	Gutartige Neubildung so u nnbez Teile Dünndarm
A06.0	Akute Amöbenruhr	D13.9	Gut Neub ungen bez Lok innerh Verdauungssystem
A06.1	Chronische intestinale Amöbiasis	D17.5	Gutart Neubildung Fettgew intraabdom Organe
A06.2	Nichtdysenterische Kolitis durch Amöben	D18.04	Hämangiom Verdauungssystem
A07.0	Balantidiose	D19.1	Gutart Neubild mesotheliales Gewebe Peritoneum
A07.1	Giardiasis [Lambliasis]	D20.0	Gutart Neubildung Retroperitoneum
A07.2	Kryptosporidiose	D20.1	Gutart Neubildung Peritoneum
A07.3	Isosporose	D37.1	NB unsich/unbek Verhalt Magen
A07.8	Sonst nbez Darm-KH durch Protozoen	D37.2	NB unsich/unbek Verhalt Dünndarm
A07.9	Darmkrankheit durch Protozoen, nnbez	D37.3	NB unsich/unbek Verhalt Appendix vermiformis
A08.0	Enteritis durch Rotaviren	D37.4	NB unsich/unbek Verhalt Kolon
A08.1	Akute Gastroenteritis Norovirus [Norwalk-Virus]	D37.5	NB unsich/unbek Verhalt Rektum
A08.2	Enteritis durch Adenoviren	D37.70	Neubildung unsicher od unbekannt Verhaltens: Pankreas
A08.3	Enteritis durch sonstige Viren	D37.78	NB unsicher od unbekannt Verhaltens: So Verdauungsorg
A08.4	Virusbedingte Darminfektion, nnbez	D37.9	NB unsich/unbek Verhalt Verdauungsorg, nnbez
A08.5	Sonstige nbez Darminfektionen	D48.3	NB unsich/unbek Verhalt Retroperitoneum
A09.0	Sonstige u nnbez Gastroenteritis u Kolitis infek Ursprung	D48.4	NB unsich/unbek Verhalt Peritoneum
A09.9	Sonstige u nnbez Gastroenteritis u Kolitis nnbez Ursprung	E73.0	Angeborener Laktasemangel
A18.3	TB Darm, Peritoneum u Mesenterial-LK	E73.1	Sekundärer Laktasemangel
A21.3	Gastrointestinale Tularämie	E73.8	Sonstige Laktoseintoleranz
A22.2	Darmmilzbrand	E73.9	Laktoseintoleranz, nnbez
A42.1	Abdominale Aktinomykose	E74.1	Störungen Fruktosestoffwechsel
A51.1	Analer Primäraffekt bei Syphilis	E74.3	So Störungen intestinale Kohlenhydratabsorption
A54.6	Gonokokkeninfektion des Anus und des Rektums	I77.4	Arteria-coeliaca-Kompressions-Syndrom
A56.3	Chlamydieninfektion des Anus und des Rektums	I84.0	Innere thrombosierte Hämorrhoiden
B37.81	Candida-Ösophagitis	I84.1	Innere Hämorrhoiden m sonst Komplikationen
B68.0	Befall durch Taenia solium	I84.2	Innere Hämorrhoiden oh Komplikation
B68.1	Befall durch Taenia saginata	I84.3	Äußere thrombosierte Hämorrhoiden
B68.9	Taeniasis, nnbez	I84.4	Äußere Hämorrhoiden m sonst Komplikationen
B69.8	Zystizerkose an sonstigen Lokalisationen	I84.5	Äußere Hämorrhoiden oh Komplikation
B69.9	Zystizerkose, nnbez	I84.6	Marisken als Folgezustand von Hämorrhoiden
B70.0	Diphyllobothriose	I84.7	Nnbez thrombosierte Hämorrhoiden
B70.1	Sparganose	I84.8	Nnbez Hämorrhoiden m sonst Komplikationen
B71.0	Hymenolepiasis	I84.9	Hämorrhoiden oh Komplikation, nnbez
B71.1	Dipylidiose	I85.9	Ösophagusvarizen oh Blutung
B71.8	Sonst nbez Zestodeninfektionen	I88.0	Unspezifische mesenteriale Lymphadenitis
B71.9	Zestodeninfektion, nnbez	K20	Ösophagitis
B76.0	Ankylostomiasis	K21.0	Gastroösophageale RefluxKH m Ösophagitis
B76.1	Nekatoriasis	K21.9	Gastroösophageale RefluxKH oh Ösophagitis
B76.8	Sonstige Hakenwurm-Krankheiten	K22.0	Achalasie Kardia
B76.9	Hakenwurm-KH, nnbez	K22.2	Ösophagusverschluss
B77.0	Askaridose mit intestinalen Komplikationen	K22.3	Perforation Ösophagus
B77.8	Askaridose mit sonstigen Komplikationen	K22.4	Dyskinesie Ösophagus
B77.9	Askaridose, nnbez	K22.5	Divertikel Ösophagus, erworben
B78.0	Strongyloidiasis des Darmes	K22.7	Barrett-Ösophagus
B78.1	Strongyloidiasis der Haut	K22.8	Sonstige nbez KH Ösophagus
B78.7	Disseminierte Strongyloidiasis	K22.9	KH Ösophagus, nnbez
B78.9	Strongyloidiasis, nnbez	K29.1	Sonstige akute Gastritis
B79	Trichuriasis	K29.2	Alkoholgastritis
B80	Enterobiasis	K29.3	Chronische Oberflächengastritis
B81.0	Anisakiasis	K29.4	Chronische atrophische Gastritis
B81.1	Intestinale Kapillariasis	K29.5	Chronische Gastritis, nnbez
B81.2	Trichostrongyliasis	K29.6	Sonstige Gastritis

K29.7	Gastritis, nnbez	K55.21	Angiodysplasie Kolon: Ohne Angabe Blutung
K29.8	Duodenitis	K55.81	Angiodysplasie Dünndarm, ohne Angabe Blutung
K29.9	Gastroduodenitis, nnbez	K55.82	Angiodysplasie Dünndarm mit Blutung
K30	Dyspepsie	K55.88	Sonstige Gefäßkrankheiten des Darms
K31.0	Akute Magendilatation	K55.9	Gefäßkrankheit des Darms, nicht näher bezeichnet
K31.2	Sanduhrförmige Striktur u Stenose Magen	K57.00	Divertikulose Dünndarm m Perfor u Abszess, oA Blutung
K31.3	Pylorospasmus, aonkl	K57.02	Divertikulitis Dünndarm m Perfor u Abszess, oh Ang Blutung
K31.4	Magendivertikel	K57.10	Divertikulose Dünndarm oh Perfor, Abszess od Ang Blutung
K31.6	Fistel Magen u Duodenum	K57.12	Divertikulitis Dünndarm oh Perfor, Abszess od Ang Blutung
K31.7	Polyp Magen u Duodenum	K57.20	Divertikulose Dickdarm m Perfor u Abszess, oh Ang Blutung
K31.81	Angiodysplasie Magen u Duoden ohne Angabe einer Blutung	K57.22	Divertikulitis Dickdarm m Perfor u Abszess, oh Ang Blutung
K31.88	Sonstige nbez KH Magen u Duodenum	K57.30	Divertikulose Dickdarm oh Perfor, Abszess od Ang Blutung
K31.9	KH Magen u Duodenum, nnbez	K57.32	Divertikulitis Dickdarm oh Perfor, Abszess od Ang Blutung
K35.2	Akute Appendizitis m generalisierter Peritonitis	K57.40	Divertikulose Dünn- u Dickdarm m Perfor u Abszess, oA Blut
K35.30	Akute Appendizitis m lok Peritonitis oh Perforation od Ruptur	K57.42	Divertikulitis Dünn- u Dickdarm m Perfor u Abszess, oA Blut
K35.31	Akute Appendizitis m lok Peritonitis m Perforation od Ruptur	K57.50	Divertikulose Dünn-/Dickdarm oh Perfor, Abszess od Ang Blut
K35.32	Akute Appendizitis m Peritonealabszeß	K57.52	Divertikulose Dünn-/Dickdarm oh Perfor, Abszess od Ang Blut
K35.8	Akute Appendizitis, nnbez	K57.80	Divertikulose Darm, Teil nnbez, m Perfor u Abszess, oA Blut
K36	Sonstige Appendizitis	K57.82	Divertikulitis Darm, Teil nnbez, m Perfor u Abszess, oA Blut
K37	Nnbez Appendizitis	K57.90	Divertikulose Darm, Teil nnbez, oh Perfor, Abszess od Ang Blut
K38.0	Hyperplasie Appendix	K57.92	Divertikulit Darm, Teil nnbez, oh Perf, Abszess, od Ang Blut
K38.1	Appendixkonkremente	K58.0	Reizdarmsyndrom m Diarrhoe
K38.2	Appendixdivertikel	K58.9	Reizdarmsyndrom oh Diarrhoe
K38.3	Appendixfistel	K59.0	Obstipation
K38.8	Sonstige nbez KH Appendix	K59.1	Funktionelle Diarrhoe
K38.9	KH Appendix, nnbez	K59.2	Neurogene Darmstörung, aonkl
K40.00	Doppelseitige Hern ing m Einkl oh Gangr, n Rezidivhern bez	K59.3	Megakolon, aonkl
K40.01	Doppelseitige Hern ing m Einkl oh Gangr, Rezidivhernie	K59.4	Analspasmus
K40.10	Doppelseitige Hern ing m Gangr, n Rezidivhern bez	K59.8	Sonstige nbez funktionelle Darmstörungen
K40.11	Doppelseitige Hern ing m Gangr, Rezidivhernie	K59.9	Funktionelle Darmstörung, nnbez
K40.20	Doppelseitige Hern ing oh Einkl/Gangr, n Rezidivhern bez	K60.0	Akute Analfissur
K40.21	Doppelseitige Hern ing oh Einkl/Gangr, Rezidivhernie	K60.1	Chronische Analfissur
K40.30	Hern ing, eins/oh SeitAng, m Einkl oh Gangr, n RezHern bez	K60.2	Analfissur, nnbez
K40.31	Hern ing, eins/oh SeitAng, m Einkl oh Gangr, Rezidivhernie	K60.3	Analfistel
K40.40	Hern ing, eins/oh SeitAng, m Gangr, n Rezidivhern bez	K60.4	Rektalfistel
K40.41	Hern ing, eins/oh SeitAng, m Gangr, Rezidivhernie	K60.5	Anorektalfistel
K40.90	Hern ing, eins/oh SeitAng, oh Einkl/Gangr, n RezHern bez	K61.0	Analabszeß
K40.91	Hern ing, eins/oh SeitAng, oh Einkl/Gangr, Rezidivhernie	K61.1	Rektalabszeß
K41.0	Doppelseitige Hernia femoralis m Einkl oh Gangrän	K61.2	Anorektalabszeß
K41.1	Doppelseitige Hernia femoralis m Gangrän	K61.3	Ischiorektalabszeß
K41.2	Doppelseitige Hernia femoralis oh Einkl/Gangr	K61.4	Intrasphinktäer Abszeß
K41.3	Hern fem, eins/oh SeitAng, m Einkl oh Gangrän	K62.0	Analpolyp
K41.4	Hern fem, eins/oh SeitAng, m Gangrän	K62.1	Rektumpolyp
K41.9	Hern fem, eins/oh SeitAng, oh Einkl/Gangrän	K62.2	Analprolaps
K42.0	Hernia umbilicalis m Einklemmung oh Gangrän	K62.3	Rektumprolaps
K42.1	Hernia umbilicalis m Gangrän	K62.4	Stenose Anus u Rektum
K42.9	Hernia umbilicalis oh Einklemmung/Gangrän	K62.6	Ulkus Anus u Rektum
K43.0	Hernia ventralis m Einklemmung oh Gangrän	K62.7	Strahlenproktitis
K43.1	Hernia ventralis m Gangrän	K62.8	Sonstige nbez KH Anus u Rektum
K43.9	Hernia ventralis oh Einklemmung/Gangrän	K62.9	KH Anus u Rektum, nnbez
K44.0	Hernia diaphragmatica m Einkl oh Gangrän	K63.0	Darmabszeß
K44.1	Hernia diaphragmatica m Gangrän	K63.1	Perforation Darm (nichttraumatisch)
K44.9	Hernia diaphragmatica oh Einkl/Gangrän	K63.2	Darmfistel
K45.0	Sonst nbez abdominale Hernien m Einkl oh Gangrän	K63.3	Darmulkus
K45.1	Sonstige nbez abdominale Hernien m Gangrän	K63.4	Enteroptose
K45.8	Sonst nbez abdominale Hernien oh Einkl/Gangr	K63.5	Polyp Kolon
K46.0	Nnbez abdominale Hernie m Einkl oh Gangrän	K63.8	Sonstige nbez DarmKH
K46.1	Nnbez abdominale Hernie m Gangrän	K63.9	DarmKH, nnbez
K46.9	Nnbez abdominale Hernie oh Einkl/Gangrän	K66.0	Peritoneale Adhäsionen
K52.0	Gastroenteritis u Kolitis d Strahleneinwirkung	K66.1	Hämoperitoneum
K52.1	Toxische Gastroenteritis u Kolitis	K66.8	Sonstige nbez KH Peritoneum
K52.2	Allergische u alimentäre Gastroenteritis u Kolitis	K66.9	KH Peritoneum, nnbez
K52.30	Pancolitis indeterminata	K90.0	Zöliakie
K52.31	Linksseitige Colitis indeterminata	K90.1	Tropische Sprue
K52.32	Colitis indeterminata Rektosigmoid	K90.2	Syndrom blinden Schlinge, aonkl
K52.38	Sonstige Colitis indeterminata	K90.3	Pankreatogene Steatorrhoe
K52.8	Sonst nbez nichtinfekt Gastroenteritis u Kolitis	K90.4	Malabsorption d Intoleranz, aonkl
K52.9	Nichtinfektiöse Gastroenteritis u Kolitis, nnbez	K90.8	Sonstige intestinale Malabsorption
K55.0	Akute GefäßKH Darm	K90.9	Intestinale Malabsorption, nnbez
K55.1	Chronische GefäßKH Darms	K91.0	Erbrechen nach gastrointestalem chir Eingriff

K91.1	Syndrome operierter Magen	Q89.3	Situs inversus
K91.2	Malabsorption nach chirurgischem Eingriff, aonkl	R10.0	Akutes Abdomen
K91.3	Postoperativer Darmverschluss	R10.1	Schmerzen im Bereich Oberbauch
K91.4	FktStör nach Kolostomie od Enterostomie	R10.3	Schmerzen m Lok in and Teilen Unterbauch
K91.80	Generalisierte Mukositis b Immunkompr	R10.4	Sonstige u nnbez Bauchschmerzen
K91.88	Sonst KH Verdauungssyst nach med Maßn, aonkl	R11	Übelkeit u Erbrechen
K91.9	KH Verdauungssystem nach med Maßn, nnbez	R12	Sodbrennen
K92.8	Sonstige nbez KH Verdauungssystem	R13.0	Dysphagie m Beaufsichtigungspflicht b Nahrungsaufnahme
K92.9	KH Verdauungssystem, nnbez	R13.1	Dysphag b absaugpfl TrachStoma m (teilw) gebt Trachealkan
N80.5	Endometriose Darm	R13.9	Sonstige und nicht näher bezeichnete Dysphagie
N82.2	Fistel zw Vagina u Dünndarm	R14	Flatulenz u verwandte Zustände
N82.3	Fistel zw Vagina u Dickdarm	R15	Stuhlinkontinenz
N82.4	Sonst Fisteln zw weiblichem Genital- u Darmtrakt	R19.0	Schwellung/Raumforderung/Knoten Abdomen/Becken
P76.1	Transitorischer Ileus b Neugeborenen	R19.1	Abnorme Darmgeräusche
P76.8	Sonstiger nbez Darmverschluss b Neugeborenen	R19.2	Sichtbare Peristaltik
P76.9	Darmverschluss b Neugeborenen, nnbez	R19.3	Bauchdeckenspannung
P77	Enterocolitis necroticans Fetus/Neugeborenes	R19.4	Veränderungen Stuhlgewohnheiten
P78.3	Nichtinfektiöse Diarrhoe b Neugeborenen	R19.5	Sonstige Stuhlveränderungen
P78.8	Sonst nbez KH Verdauungssystem in Perinatalperiode	R19.8	Sonst nbez Symp Verdauungssystem/Abdomen
P78.9	KH Verdauungssystem in Perinatalperiode, nnbez	R85.0	Abnormer Enzymwert in UntMat VerdOrg/Bauchhöhle
Q39.0	Ösophagusatresie oh Fistel	R85.1	Abnormer Hormonwert in UntMat VerdOrg/Bauchhöhle
Q39.1	Ösophagusatresie m Ösophagotrachealfistel	R85.2	Abn Wert so Drog/AM/biol akt Subst UM VerdOrg/Bauchh
Q39.2	Angeborene Ösophagotrachealfistel o Atresie	R85.3	Abn Wert Subst vorw nmed Herk UntMat VerdOrg/Bauchh
Q39.3	Angeborene Ösophagusstenose u -striktur	R85.4	Abnorme immun Bef in UntMat VerdOrg/Bauchhöhle
Q39.4	Ösophagusmembran	R85.5	Abnorme mikrobiol Bef in UntMat VerdOrg/Bauchhöhle
Q39.5	Angeborene Dilatation Ösophagus	R85.6	Abnorme zytol Bef in UntMat VerdOrg/Bauchhöhle
Q39.6	Ösophagusdivertikel (angeboren)	R85.7	Abnorme histol Bef in UntMat VerdOrg/Bauchhöhle
Q39.8	Sonst angeborene Fehlbildung Ösophagus	R85.8	So abn Bef in UntMat aus VerdOrg/Bauchhöhle
Q39.9	Angeborene Fehlbildung Ösophagus, nnbez	R85.9	Nnbez abn Bef in UntMat aus VerdOrg/Bauchhöhle
Q40.0	Angeborene hypertrophische Pylorusstenose	R93.3	Abn Bef bildgeb Diagn so Teile Verdauungstrakt
Q40.1	Angeborene Hiatushernie	R93.5	Abn Bef bildgeb Diagn so Abdominalreg/Retroperitoneum
Q40.2	Sonst nbez angeborene Fehlbildungen Magen	S27.83	Verletzung Ösophagus, Pars thoracica
Q40.3	Angeborene Fehlbildung Magen,nnbez	S36.3	Verletzung Magen
Q40.8	Sonst nbez angeb Fehlbildungen oberer Verdauungstrakt	S36.40	Verletzung Dünndarm, Teil nnbez
Q40.9	Angeborene Fehlbildung oberer Verdauungstrakt, nnbez	S36.41	Verletzung Duodenum
Q41.0	Angeb(s) Fehlen, Atresie u Stenose Duodenum	S36.49	Verletzung sonst u mehrere Teile Dünndarm
Q41.1	Angeb(s) Fehlen, Atresie u Stenose Jejunum	S36.50	Verletzung Dickdarm, Teil nnbez
Q41.2	Angeb(s) Fehlen, Atresie u Stenose Ileum	S36.51	Verletzung Colon ascendens
Q41.8	Angeb(s) Fehlen, Atresie u Stenose so nbez Teile Dünndarm	S36.52	Verletzung Colon transversum
Q41.9	Angeb(s) Fehlen, Atresie u Stenose Dünndarm, Teil nnbez	S36.53	Verletzung Colon descendens
Q42.0	Angeb(s) Fehlen, Atresie u Stenose Rektum m Fistel	S36.54	Verletzung Colon sigmoideum
Q42.1	Angeb(s) Fehlen, Atresie u Stenose Rektum oh Fistel	S36.59	Verletzung sonst u mehrere Teile Dickdarm
Q42.2	Angeb(s) Fehlen, Atresie u Stenose Anus m Fistel	S36.6	Verletzung Rektum
Q42.3	Angeb(s) Fehlen, Atresie u Stenose Anuss oh Fistel	S36.7	Verletzung mehrerer intraabdominaler Organe
Q42.8	Angeb(s) Fehlen, Atresie u Stenose sonst Teile Dickdarm	S36.81	Verletzung Peritoneum
Q42.9	Angeb(s) Fehlen, Atresie u Stenose Dickdarm, Teil nnbez	S36.82	Verletzung Mesenterium
Q43.1	Hirschsprung-KH	S36.9	Verletzung eines nnbez intraabdominalen Organes
Q43.2	Sonstige angeborene Funktionsstörung Kolon	T18.1	Fremdkörper im Ösophagus
Q43.3	Angeborene Fehlbildungen, die Darmfixation betreffen	T18.2	Fremdkörper im Magen
Q43.40	Duplikatur Dünndarm	T18.3	Fremdkörper im Dünndarm
Q43.41	Duplikatur Kolon	T18.4	Fremdkörper im Dickdarm
Q43.42	Duplikatur Rektum	T18.5	Fremdkörper in Anus u Rektum
Q43.49	Duplikatur Darm, nnbez	T18.8	Fremdkörper an sonst u mehr Lok Verdauungstrakt
Q43.5	Ektopia ani	T18.9	Fremdkörper im Verdauungstrakt, Teil nnbez
Q43.6	Angeborene Fistel Rektum u Anus	T28.1	Verbrennung des Ösophagus
Q43.7	Kloakenpersistenz	T28.2	Verbrennung sonstige Teile Verdauungstrakt
Q43.8	Sonst nbez angeborene Fehlbildungen Darm	T28.6	Verätzung des Ösophagus
Q43.9	Angeborene Fehlbildung Darm, nnbez	T28.7	Verätzung sonstiger Teile des Verdauungstraktes
Q45.8	Sonst nbez angeborene Fehlbildungen Verdauungssystem	Z43.1	Versorgung Gastrostoma
Q45.9	Angeborene Fehlbildung Verdauungssystem, nnbez	Z43.2	Versorgung Ileostoma
Q79.2	Exomphalus	Z43.3	Versorgung Kolostoma
Q79.3	Gastroschisis	Z43.4	Versorgung and künstl Körperöffnungen Verdauungstrakt
Q79.4	Bauchdeckenaplasie-Syndrom	Z46.5	Versorg/Anpass Ileostoma od von so Vorricht i MDTrakt
Q79.5	Sonst angeborene Fehlbildung Bauchdecke		

Prozedur G50-2

42.09.10†↔	Andere Inzision am Ösophagus, endoskopisch	42.33.10†↔	Endoskopische Mukosaresektion Ösophagus
42.22†↔	Ösophagoskopie durch ein künstliches Stoma	42.33.11†↔	Endoskopische submukosale Dissektion Oesophagus
42.33.00†↔	Endsk Exz o Dstr v Läs o Gw aus d Ösphgs, n.n.bz.	42.33.20†↔	Endsk Exz o Dstr v Läs o Gw a Osph, EI, Thrm u Kryoabl

42.33.21†↔	Endosk Exz o Destr v Läs o Gew a Oesoph, Photodyn Ther	44.99.20†↔	Endo-Loop und Clippen am Magen, endoskopisch
42.33.22†↔	Endosk Exz o Destr von Läs o Gew a Oesophagus, Laser	44.99.30†↔	Injektion am Magen, endoskopisch
42.33.29†↔	Endosk Exz o Destr v Läs o Gew a Oesoph, So Verfahren	44.99.50†↔	Einl o Wechsel e Ni selbexp Proth a Mag, endosk
42.33.30†↔	Endoskopisches Einbr e strahlenden Appl a Ösophagus	44.99.60†↔	Einl o Wechsel e selbexp Proth a Mag, endosk
42.33.99†↔	Endosk Exz o Destr von Läs o Gew aus d Ösophagus, so	44.99.70†↔	Entfernen einer Prothese aus dem Magen, endoskopisch
42.7x.10†↔	Ösophagomyotomie, endoskopisch	44.99.90†↔	Sonstige endoskopische Magenoperationen
42.7x.20†↔	Ösophagomyotomie, pharyngozerkival, endoskopisch	45.00†↔	Inzision am Darm, n.n.bez.
42.7x.30†↔	Ösophago-Gastroomyotomie, endoskopisch	45.12†↔	Endoskopie am Dünndarm durch ein künstliches Stoma
42.81.00†↔	Einsetzen e permanenten Tubus in den Ösophagus, n.n.bez.	45.30.00†↔	Endosk Exzision oder Destr e Läsion im Duod, n.n.bez.
42.81.10†↔	Enstz u Wchs e N slbxp Prth (prm Tb) i d Ösphgs, endsk	45.30.10†↔	Endoskopische Mukosaresektion im Duodenum
42.81.11†↔	Enstz u Wchs v2N slbxp Prth(prm Tb)i d Ösphgs, endsk	45.30.11†↔	Endoskopische Exzision einer Läsion im Duodenum
42.81.12†↔	Enstz u Wchs v >2N slbxp Prth(prm Tb)i d Ösphgs, endsk	45.30.20†↔	Endosk Destr e Läs i Duod, EI, Thermo oder Kryokoag
42.81.40†↔	Enstz u Wchs e slbxp Prth (prm Tb) i d Ösphgs, endsk	45.30.29†↔	Sonst endoskopische Destruktion einer Läsion im Duodenum
42.81.41†↔	Enstz u Wchs v 2 slbxp Prth (prm Tb) i d Ösphgs, endsk	45.30.99†↔	Endosk Exzision oder Destr e Läsion im Duod, sonstige
42.81.99†↔	Einsetzen e permanenten Tubus in den Ösophagus, sonst	46.32†↔	Perkutane [endoskopische] Jejunostomie [PEJ]
42.88.10†↔	Entf von Prothesen aus dem Ösophagus, endoskopisch	46.72.00†↔	Verschluss einer Duodenalfistel, n.n.bez.
42.92†↔	Dilatation des Ösophagus	46.72.10†↔	Verschluss einer Duodenalfistel, endoskopisch
42.99.20†↔	S Op a Ösphgs, Antrflxvrfrhnn a Ösphgs, endsk	46.72.99†↔	Verschluss einer Duodenalfistel, sonstige
43.41.00†↔	Endosk Exz oder Destr von Läs oder Gew a Mag, n.n.bez.	46.74.00†↔	Verschluss einer Dünndarmfistel,ausgenom Duodenum, n.n.bez.
43.41.10†↔	Endoskopische Mukosaresektion Magen	46.74.10†↔	Verschluss einer Dünndfist, ausgen Duod, endoskopisch
43.41.11†↔	Endoskopische submukosale Dissektion Magen	46.74.99†↔	Verschluss einer Dünndfist, ausgen Duodenum, sonstige
43.41.20†↔	Endsk Exz o Dstr v Läs o Gw a Mg, EI, Thrm o Kryokoag	50.11†↔	Geschlossene [Nadel-] Biopsie an der Leber
43.41.29†↔	Endosk Exz o Destr von Läs o Gew a Mag, so Verfahren	52.01.00†↔	Drainage einer Pankreaszyste durch Katheter, n.n.bez.
43.41.99†↔	Endosk Exz oder Destr von Läs oder Gew a Mag, sonstige	52.01.11†↔	Transgastrale Drainage e Pankreaszyste, endoskopisch
44.22†↔	Endoskopische Dilatation des Pylorus	52.01.21†↔	Transgastrale Drainage einer Pankreaszyste, laparoskop
44.32†↔	Perkutane [endoskopische] Gastrojejunostomie	52.01.99†↔	Drainage einer Pankreaszyste durch Katheter, sonstige
44.43.00†↔	Endoskopische Blutstillung in Magen oder Duodenum, n.n.bez.	52.09.21†↔	Transgastrale Pkt e Pankreas(pseudo)zyst, endosonograph
44.43.10†↔	Endoskopische Sklerosierung von Fundusvarizen	52.09.22†↔	Transduodenale Pkt e Pankreas(pseudo)zyst, endosonograph
44.43.20†↔	Endoskopische Ligatur von Fundusvarizen	97.02†↔	Ersetzen eines Gastrostomietubus
44.43.99†↔	Endoskopische Blutstillung in Magen oder Duodenum, sonst	97.03†↔	Ers von Sonde o Enterostomievorrichtung im Dünndarm
44.63.10†↔	Verschluss einer anderen Magenfistel, endoskopisch	98.02†↔	Entf e intraluminalen Fk vom Ösophagus ohne Inzision
44.99.00†↔	Sonstige Magenoperationen, n.n.bez.	98.03†↔	Entf e intralum Fk von Magen und Dünnd ohne Inzision
44.99.10†↔	Bougierung am Magen, endoskopisch		

ADRG G51**Frührehabilitation bei Krankheiten und Störungen der Verdauungsorgane**

Frührehabilitation

DRG G51Z**Frührehabilitation bei Krankheiten und Störungen der Verdauungsorgane****ADRG G52****Geriatrische frührehabilitative Komplexbehandlung bei Krankheiten und Störungen der Verdauungsorgane**

Geriatrische frührehabilitative Komplexbehandlung

DRG G52Z**Geriatrische frührehabilitative Komplexbehandlung bei Krankheiten und Störungen der Verdauungsorgane****ADRG G60****Bösartige Neubildung der Verdauungsorgane**

Hauptdiagnose in Tabelle G60-1

DRG G60A**Bösartige Neubildung der Verdauungsorgane, mehr als ein Belegungstag, mit äußerst schweren CC**

Verweildauer > 1 Tag und PCCL > 3

DRG G60B**Bösartige Neubildung der Verdauungsorgane, ein Belegungstag oder ohne äußerst schwere CC**

Hauptdiagnose G60-1

C15.0	Bösartige Neubildung: Zervikaler Ösophagus	C21.0	Bösartige Neubildung: Anus, nicht näher bezeichnet
C15.1	Bösartige Neubildung: Thorakaler Ösophagus	C21.1	Bösartige Neubildung: Analkanal
C15.2	Bösartige Neubildung: Abdominaler Ösophagus	C21.2	Bösartige Neubildung: Kloakenregion
C15.3	Bösartige Neubildung: Ösophagus, oberes Drittel	C21.8	BNB: Rektum, Anus u Analkanal, mehrere Teilber überlapp
C15.4	Bösartige Neubildung: Ösophagus, mittleres Drittel	C26.0	BNB: Intestinaltrakt, Teil nicht näher bezeichnet
C15.5	Bösartige Neubildung: Ösophagus, unteres Drittel	C26.8	BNB: Verdauungssystem, mehrere Teilbereiche überlappend
C15.8	BNB: Ösophagus, mehrere Teilbereiche überlappend	C26.9	BNB: Ungenau bezeichnete Lok des Verdauungssystems
C15.9	Bösartige Neubildung: Ösophagus, nicht näher bezeichnet	C45.1	Mesotheliom Peritoneum
C16.0	Bösartige Neubildung: Kardias	C48.1	Bösartige Neubildung: nbez Teile des Peritoneums
C16.1	Bösartige Neubildung: Fundus ventriculi	C48.2	Bösartige Neubildung: Peritoneum, nicht näher bezeichnet
C16.2	Bösartige Neubildung: Corpus ventriculi	C48.8	BNB: Retroperitoneum u Peritoneum, mehr Teilber überlapp
C16.3	Bösartige Neubildung: Antrum pyloricum	C76.2	BNB ungenau bezeichneter Lokalisationen: Abdomen
C16.4	Bösartige Neubildung: Pylorus	C78.4	Sekundäre BNB Dünndarm
C16.5	BNB: Kleine Kurvatur des Magens, nicht näher bezeichnet	C78.5	Sekundäre BNB Dickdarm u Rektum
C16.6	BNB: Große Kurvatur des Magens, nicht näher bezeichnet	C78.6	Sekundäre BNB Retroperitoneum u Peritoneum
C16.8	BNB: Magen, mehrere Teilbereiche überlappend	C78.8	Sekundäre BNB so u nnbez Verdauungsorgane
C16.9	Bösartige Neubildung: Magen, nicht näher bezeichnet	D00.1	Carcinoma in situ Ösophagus
C17.0	Bösartige Neubildung: Duodenum	D00.2	Carcinoma in situ Magen
C17.1	Bösartige Neubildung: Jejunum	D01.0	Carcinoma in situ Kolon
C17.2	Bösartige Neubildung: Ileum	D01.1	Carcinoma in situ Rektosigmoid, Übergang
C17.3	Bösartige Neubildung: Meckel-Divertikel	D01.2	Carcinoma in situ Rektum
C17.8	BNB: Dünndarm, mehrere Teilbereiche überlappend	D01.3	Carcinoma in situ Analkanal u Anus
C17.9	Bösartige Neubildung: Dünndarm, nicht näher bezeichnet	D01.4	Carcinoma in situ so u nnbez Teile Darm
C18.0	Bösartige Neubildung: Zäkum	D01.7	Carcinoma in situ sonst nbez Verdauungsorgane
C18.1	Bösartige Neubildung: Appendix vermiformis	D01.9	Carcinoma in situ Verdauungsorgan, nnbez
C18.2	Bösartige Neubildung: Colon ascendens	D37.1	NB unsich/unbek Verhalt Magen
C18.3	Bösartige Neubildung: Flexura coli dextra [hepatica]	D37.2	NB unsich/unbek Verhalt Dünndarm
C18.4	Bösartige Neubildung: Colon transversum	D37.3	NB unsich/unbek Verhalt Appendix vermiformis
C18.5	Bösartige Neubildung: Flexura coli sinistra [lienalis]	D37.4	NB unsich/unbek Verhalt Kolon
C18.6	Bösartige Neubildung: Colon descendens	D37.5	NB unsich/unbek Verhalt Rektum
C18.7	Bösartige Neubildung: Colon sigmoideum	D37.70	Neubildung unsicher od unbekannt Verhaltens: Pankreas
C18.8	BNB: Kolon, mehrere Teilbereiche überlappend	D37.78	NB unsicher od unbekannt Verhaltens: So Verdauungsorg
C18.9	Bösartige Neubildung: Kolon, nicht näher bezeichnet	D37.9	NB unsich/unbek Verhalt Verdauungsorg, nnbez
C19	Bösartige Neubildung am Rektosigmoid, Übergang	D48.3	NB unsich/unbek Verhalt Retroperitoneum
C20	Bösartige Neubildung des Rektums	D48.4	NB unsich/unbek Verhalt Peritoneum

ADRG G64

Entzündliche Darmerkrankung oder andere schwere Erkrankungen der Verdauungsorgane mit äußerst schweren CC

Hauptdiagnose in Tabelle G64-1 oder Hauptdiagnose in Tabelle G64-2 und PCCL > 3

DRG G64A

Entzündliche Darmerkrankung oder andere schwere Erkrankungen der Verdauungsorgane, mit äußerst schweren CC

PCCL > 3

DRG G64B

Entzündliche Darmerkrankung, Alter < 18 Jahre oder Alter > 69 Jahre

Alter < 18 Jahre oder Alter > 69 Jahre

DRG G64C

Entzündliche Darmerkrankung, Alter > 17 Jahre und Alter < 70 Jahre

Hauptdiagnose G64-1

K50.0	Crohn-KH Dünndarm	K51.0	Ulzeröse (chronische) Pankolitis
K50.1	Crohn-KH Dickdarm	K51.2	Ulzeröse (chronische) Proktitis
K50.80	Crohn-Krankheit Magen	K51.3	Ulzeröse (chronische) Rektosigmoiditis
K50.81	Crohn-Krankheit Speiseröhre	K51.4	Inflammatorische Polypen des Kolons
K50.82	Crohn-Kh Speiseröhre u Mag-Darmtrakt, mehr Teilber betreff	K51.5	Linksseitige Kolitis
K50.88	Sonstige Crohn-KH	K51.8	Sonstige Colitis ulcerosa
K50.9	Crohn-KH, nnbez	K51.9	Colitis ulcerosa, nnbez

Hauptdiagnose G64-2

K35.32	Akute Appendizitis m Peritonealabszeß	K55.1	Chronische GefäßKH Darnes
K55.0	Akute GefäßKH Darm	K63.0	Darmabszeß

K63.1	Perforation Darm (nichttraumatisch)	K65.9	Peritonitis, nnbez
K63.2	Darmfistel	K91.80	Generalisierte Mukositis b Immunkompr
K63.3	Darmulkus	K91.88	Sonst KH Verdauungssyst nach med Maßn, aonkl
K65.0	Akute Peritonitis	Q42.2	Angeb(s) Fehlen, Atresie u Stenose Anuss m Fistel
K65.8	Sonstige Peritonitis	Q42.3	Angeb(s) Fehlen, Atresie u Stenose Anuss oh Fistel

ADRG G65 Obstruktion des Verdauungstraktes

Hauptdiagnose in Tabelle G65-1

DRG G65Z Obstruktion des Verdauungstraktes**Hauptdiagnose G65-1**

K56.0	Paralytischer Ileus	K56.5	Intestinale Adhäsionen [Briden] mit Ileus
K56.1	Invagination	K56.6	Sonstiger und nicht näher bezeichneter mechanischer Ileus
K56.2	Volvulus	K56.7	Ileus, nnbez
K56.3	Gallensteinileus	P76.2	Darmverschluss b Neugeborenen d eingedickte Milch
K56.4	Sonstige Obturation Darm		

ADRG G66 Abdominalschmerz oder mesenteriale Lymphadenitis, Alter > 55 Jahre und mit CC

Hauptdiagnose in Tabelle G66-1 und Alter > 55 Jahre und PCCL > 1

DRG G66Z Abdominalschmerz oder mesenteriale Lymphadenitis, Alter > 55 Jahre und mit CC**Hauptdiagnose G66-1**

I88.0	Unspezifische mesenteriale Lymphadenitis	R10.3	Schmerzen m Lok in and Teilen Unterbauch
R10.0	Akutes Abdomen	R10.4	Sonstige u nnbez Bauchschmerzen
R10.1	Schmerzen im Bereich Oberbauch		

ADRG G67 Ösophagitis, Gastroenteritis und verschiedene Erkrankungen der Verdauungsorgane oder gastrointestinale Blutung, ein Belegungstag oder Ulkuserkrankung, ohne äußerst schwere CC

Hauptdiagnose in Tabelle G67-1

DRG G67A Ösophagitis, Gastroenteritis u. verschied. Erkrankungen d. Verdauungsorgane od. gastrointest. Blutung, mit äuß. schw. od. schw. CC od. Alter >74 J. oder Ulkuserkrankung, mit schw. CC od. Alter >74 J., mehr als 1 Beleg.tag, mit kompliz. Diagn. od. Dialyse

(Hauptdiagnose in Tabelle G67-2 und (Hauptdiagnose in Tabelle G67-3 oder mindestens eine Nebendiagnose in Tabelle G67-4 oder Dialyse oder Alter < 1 Jahr) oder Hauptdiagnose in Tabelle G67-5 oder Hauptdiagnose in Tabelle G67-6 und Verweildauer > 1 Tag und (PCCL > 2 oder Alter > 74 Jahre) oder Diagnose in Tabelle G67-7 oder Diagnose in Tabelle G67-8) und (mindestens eine Nebendiagnose in Tabelle G67-4 oder Dialyse oder Diagnose in Tabelle G67-7)

DRG G67B Ösophagitis, Gastroenteritis u. versch. Erkr. d. Verdauungsorg. m. kompl. Diag. od. Alter <1 J. od. gastroint. Blutung, m. äuß. schw. od. schw. CC od. Alt. >74 J. od. Ulkuserkr. m. schw. CC od. Alt. >74 J., >1 Beleg.tag, ohne kompliz. Diag., ohne Dialyse

Hauptdiagnose in Tabelle G67-2 und (Hauptdiagnose in Tabelle G67-3 oder mindestens eine Nebendiagnose in Tabelle G67-4 oder Dialyse oder Alter < 1 Jahr) oder Hauptdiagnose in Tabelle G67-5 oder Hauptdiagnose in Tabelle G67-6 und Verweildauer > 1 Tag und (PCCL > 2 oder Alter > 74 Jahre) oder Diagnose in Tabelle G67-7 oder Diagnose in Tabelle G67-8

DRG G67C

Ösophagitis, Gastroenteritis und verschiedene Erkrankungen der Verdauungsorgane ohne komplexe oder komplizierende Diagnose, ohne Dialyse, Alter > 0 Jahre und Alter < 3 Jahre oder mit äußerst schweren CC oder Para-/Tetraplegie, Alter < 75 J.

Alter < 3 Jahre und Hauptdiagnose nicht in Tabelle G67-6 oder PCCL > 3 oder Nebendiagnose in Tabelle G67-9

DRG G67D

Ösophagitis, Gastroent. u. verschied. Erkrank. d. Verdauungsorg. ohne komplexe od. kompliz. Diagn., ohne Dialyse, Alter > 2 J., ohne äuß. schw. CC od. gastroint. Blutung od. Ulkuserkrank., ohne äuß. schw. od. schw. CC, ohne Para-/Tetrapl., Alter < 75 J.

Diagnose G67-1

A00.0	Cholera durch <i>Vibrio cholerae</i> O:1, Biovar cholerae	B71.9	Zestodeninfektion, nnbez
A00.1	Cholera durch <i>Vibrio cholerae</i> O:1, Biovar eltor	B76.0	Ankylostomiasis
A00.9	Cholera, nnbez	B76.1	Nekatoriasis
A02.0	Salmonellenenteritis	B76.8	Sonstige Hakenwurm-Krankheiten
A03.0	Shigellose durch <i>Shigella dysenteriae</i>	B76.9	Hakenwurm-KH, nnbez
A03.1	Shigellose durch <i>Shigella flexneri</i>	B77.0	Askaridose mit intestinalen Komplikationen
A03.2	Shigellose durch <i>Shigella boydii</i>	B77.8	Askaridose mit sonstigen Komplikationen
A03.3	Shigellose durch <i>Shigella sonnei</i>	B77.9	Askaridose, nnbez
A03.8	Sonstige Shigellosen	B78.0	Strongyloidiasis des Darms
A03.9	Shigellose, nnbez	B78.1	Strongyloidiasis der Haut
A04.0	Darminfektion durch enteropathogene <i>E coli</i>	B78.7	Disseminierte Strongyloidiasis
A04.1	Darminfektion durch enterotoxinbildende <i>E coli</i>	B78.9	Strongyloidiasis, nnbez
A04.2	Darminfektion durch enteroinvasive <i>E coli</i>	B79	Trichuriasis
A04.3	Darminfektion durch enterohämorrhagische <i>E coli</i>	B80	Enterobiasis
A04.4	Sonstige Darminfektionen durch <i>Escherichia coli</i>	B81.0	Anisakiasis
A04.5	Enteritis durch <i>Campylobacter</i>	B81.1	Intestinale Kapillariasis
A04.6	Enteritis durch <i>Yersinia enterocolitica</i>	B81.2	Trichostrongyliasis
A04.7	Enterokolitis durch <i>Clostridium difficile</i>	B81.3	Intestinale Angiostrongyliasis
A04.8	Sonst nbez bakterielle Darminfektionen	B81.8	Sonst nbez intestinale Helminthosen
A04.9	Bakterielle Darminfektion, nnbez	B82.0	Intestinale Helminthose, nnbez
A05.0	Lebensmittelvergiftung durch Staphylokokken	B82.9	Intestinaler Parasitismus, nnbez
A05.2	Lebensmittelvergiftung durch <i>Clostr perfring</i> [Clostr welchii]	D18.04	Hämangiom Verdauungssystem
A05.3	Lebensmittelvergiftung durch <i>Vibrio parahaemolyticus</i>	E16.4	Abnorme Gastrinsekretion
A05.4	Lebensmittelvergiftung durch <i>Bacillus cereus</i>	E73.0	Angeborener Laktasemangel
A05.8	Sonst nbez bakt Lebensmittelvergiftungen	E73.1	Sekundärer Laktasemangel
A05.9	Bakteriell bedingte Lebensmittelvergiftung, nnbez	E73.8	Sonstige Laktoseintoleranz
A06.0	Akute Amöbenruhr	E73.9	Laktoseintoleranz, nnbez
A06.1	Chronische intestinale Amöbiasis	E74.1	Störungen Fruktosestoffwechsel
A06.2	Nichtdysenterische Kolitis durch Amöben	E74.3	So Störungen intestinale Kohlenhydratabsorption
A07.0	Balantidiose	I77.4	Arteria-coeliaca-Kompressions-Syndrom
A07.1	Giardiasis [Lambliasis]	I85.0	Ösophagusvarizen m Blutung
A07.2	Kryptosporidiose	K20	Ösophagitis
A07.3	Isosporose	K21.0	Gastroösophageale RefluxKH m Ösophagitis
A07.8	Sonst nbez Darm-KH durch Protozoen	K21.9	Gastroösophageale RefluxKH oh Ösophagitis
A07.9	Darmkrankheit durch Protozoen, nnbez	K22.0	Achalasie Kardia
A08.0	Enteritis durch Rotaviren	K22.1	Ösophagusulkus
A08.1	Akute Gastroenteritis Norovirus [Norwalk-Virus]	K22.2	Ösophagusverschluss
A08.2	Enteritis durch Adenoviren	K22.3	Perforation Ösophagus
A08.3	Enteritis durch sonstige Viren	K22.4	Dyskinesie Ösophagus
A08.4	Virusbedingte Darminfektion, nnbez	K22.5	Divertikel Ösophagus, erworben
A08.5	Sonstige nbez Darminfektionen	K22.6	Mallory-Weiss-Syndrom
A09.0	Sonstige u nnbez Gastroenteritis u Kolitis infektl Ursprung	K22.7	Barrett-Ösophagus
A09.9	Sonstige u nnbez Gastroenteritis u Kolitis nnbez Ursprung	K22.8	Sonstige nbez KH Ösophagus
B37.81	Candida-Ösophagitis	K22.9	KH Ösophagus, nnbez
B68.0	Befall durch <i>Taenia solium</i>	K25.0	Ulcus ventriculi, akut, m Blutung
B68.1	Befall durch <i>Taenia saginata</i>	K25.1	Ulcus ventriculi, akut, m Perforation
B68.9	Taeniasis, nnbez	K25.2	Ulcus ventriculi, akut, m Blutg u Perf
B69.8	Zystizerkose an sonstigen Lokalisationen	K25.3	Ulcus ventriculi, akut, oh Blutg od Perf
B69.9	Zystizerkose, nnbez	K25.4	Ulcus ventriculi, chron od nnbez, m Blutung
B70.0	Diphyllobothriose	K25.5	Ulcus ventriculi, chron od nnbez, m Perf
B70.1	Sparganose	K25.6	Ulcus ventriculi, chron od nnbez, m Blutg u Perfor
B71.0	Hymenolepiasis	K25.7	Ulcus ventriculi, chron, oh Blutg od Perf
B71.1	Dipylidiose	K25.9	Ulcus ventriculi, wd akut n chron, oh Blutg/Perfor
B71.8	Sonst nbez Zestodeninfektionen	K26.0	Ulcus duodeni, akut, m Blutung

K26.1	Ulcus duodeni, akut, m Perforation	K57.23	Divertikulitis Dickdarm m Perfor, Abszess u Blutung
K26.2	Ulcus duodeni, akut, m Blutung u Perforation	K57.30	Divertikulose Dickdarm oh Perfor, Abszess od Ang Blutung
K26.3	Ulcus duodeni, akut, oh Blutg od Perf	K57.31	Divertikulose Dickdarm oh Perfor od Abszess m Blutung
K26.4	Ulcus duodeni, chronisch od nnbez, m Blutung	K57.32	Divertikulitis Dickdarm oh Perfor, Abszess od Ang Blutung
K26.5	Ulcus duodeni, chron od nnbez, m Perforation	K57.33	Divertikulitis Dickdarm oh Perfor od Abszess, m Blutung
K26.6	Ulcus duodeni, chron od nnbez, m Blutg u Perfor	K57.40	Divertikulose Dünn- u Dickdarm m Perfor u Absz, oA Blut
K26.7	Ulcus duodeni, chron, oh Blutg od Perf	K57.41	Divertikulose Dünn- u Dickdarm m Perfor, Absz u Blutung
K26.9	Ulcus duodeni, wd akut n chron, oh Blutg/Perfor	K57.42	Divertikulitis Dünn- u Dickdarm m Perfor u Absz, oA Blut
K27.0	Ulcus pepticum, Lok nnbez, akut, mit Blutung	K57.43	Divertikulitis Dünn- u Dickdarm m Perfor, Abszess u Blutung
K27.1	Ulcus pepticum, Lok nnbez, akut, mit Perforation	K57.50	Divertikulos Dünn-/Dickdarm oh Perfor, Abszess od Ang Blut
K27.2	Ulcus pepticum, Lok nnbez, akut, m Blutg u Perfor	K57.51	Divertikulose Dünn- u Dickdarm oh Perfor od Absz, m Blut
K27.3	Ulcus pepticum, Lok nnbez, akut, oh Blutg od Perfor	K57.52	Divertikulos Dünn-/Dickdarm oh Perfor, Abszess od Ang Blut
K27.4	Ulcus pepticum, Lok nnbez, chron od nnbez, m Blutg	K57.53	Divertikulitis Dünn- u Dickdarm oh Perfor, Abszess, m Blut
K27.5	Ulcus pepticum, Lok nnbez, chron od nnbez, m Perfor	K57.80	Divertikulose Darm, Teil nnbez, m Perfor u Abszess, oA Blut
K27.6	Ulcus peptic, Lok nnbez, chron od nnbez, m Blutg/Perf	K57.81	Divertikulose Darm, Teil nnbez, m Perfor, Abszess u Blutung
K27.7	Ulcus pepticum, Lok nnbez, chron, oh Blutg od Perfor	K57.82	Divertikulitis Darm, Teil nnbez, m Perfor u Abszess, oA Blut
K27.9	Ulcus peptic, Lok nnbez, wd ak n chron, oh Blutg/Perf	K57.83	Divertikulitis Darm, Teil nnbez, m Perfor, Abszess u Blutung
K28.0	Ulcus pepticum jejuni, akut, m Blutung	K57.90	Divertikulose Darm, Teil nnbez, oh Perfor, Absz od Ang Blut
K28.1	Ulcus pepticum jejuni, akut, m Perforation	K57.91	Divertikulose Darm, Teil nnbez, oh Perf od Abszess, m Blut
K28.2	Ulcus pepticum jejuni, akut, m Blutg u Perf	K57.92	Divertikulit Darm, Teil nnbez, oh Perf, Abszess, od Ang Blut
K28.3	Ulcus pepticum jejuni, akut, oh Blutg od Perf	K57.93	Divertikulitis Darm, Teil nnbez, oh Perf od Abszess, m Blut
K28.4	Ulcus pepticum jejuni, chron od nnbez, m Blutg	K58.0	Reizdarmsyndrom m Diarrhoe
K28.5	Ulcus pepticum jejuni, chron od nnbez, m Perfor	K58.9	Reizdarmsyndrom oh Diarrhoe
K28.6	Ulcus peptic jejuni, chron od nnbez, m Blutg u Perf	K59.0	Obstipation
K28.7	Ulcus pepticum jejuni, chron, oh Blutg/Perf	K59.1	Funktionelle Diarrhoe
K28.9	Ulcus pepticum jejuni, wd ak n chron, oh Blutg/Perf	K59.2	Neurogene Darmstörung, aonkl
K29.0	Akute hämorrhagische Gastritis	K59.4	Analspasmus
K29.1	Sonstige akute Gastritis	K59.8	Sonstige nbez funktionelle Darmstörungen
K29.2	Alkoholgastritis	K59.9	Funktionelle Darmstörung, nnbez
K29.3	Chronische Oberflächengastritis	K62.5	Hämorrhagie Anus u Rektum
K29.4	Chronische atrophische Gastritis	K90.0	Zöliakie
K29.5	Chronische Gastritis, nnbez	K90.1	Tropische Sprue
K29.6	Sonstige Gastritis	K90.2	Syndrom blinden Schlinge, aonkl
K29.7	Gastritis, nnbez	K90.3	Pankreatogene Steatorrhoe
K29.8	Duodenitis	K90.4	Malabsorption d Intoleranz, aonkl
K29.9	Gastroduodenitis, nnbez	K90.8	Sonstige intestinale Malabsorption
K30	Dyspepsie	K90.9	Intestinale Malabsorption, nnbez
K31.0	Akute Magendilatation	K91.0	Erbrechen nach gastrointestalem chir Eingriff
K31.1	Hypertrophische Pylorusstenose b Erwachs	K91.1	Syndrome operierter Magen
K31.2	Sanduhrförmige Striktur u Stenose Magen	K91.2	Malabsorption nach chirurgischem Eingriff, aonkl
K31.3	Pylorospasmus, aonkl	K92.0	Hämatemesis
K31.4	Magendivertikel	K92.1	Meläna
K31.5	Duodenalverschuß	K92.2	Gastrointestinale Blutung, nnbez
K31.6	Fistel Magen u Duodenum	N80.5	Endometriose Darm
K31.7	Polyp Magen u Duodenum	Q43.0	Meckel-Divertikel
K31.81	Angiodysplasie Magen u Duoden ohne Angabe einer Blutung	R11	Übelkeit u Erbrechen
K31.82	Angiodysplasie Magen u Duodenum mit Blutung	R12	Sodbrennen
K31.88	Sonstige nbez KH Magen u Duodenum	R13.0	Dysphagie m Beaufsichtigungspflicht b Nahrungsaufnahme
K31.9	KH Magen u Duodenum, nnbez	R13.1	Dysphag b absaugpfl TrachStoma m (teilw) gebil Trachealkan
K44.0	Hernia diaphragmatica m Einkl oh Gangrän	R13.9	Sonstige und nicht näher bezeichnete Dysphagie
K44.9	Hernia diaphragmatica oh Einkl/Gangrän	R14	Flatulenz u verwandte Zustände
K52.2	Allergische u alimentäre Gastroenteritis u Kolitis	R15	Stuhlinkontinenz
K52.30	Pancolitis indeterminata	R19.0	Schwellung/Raumforderung/Knoten Abdomen/Becken
K52.31	Linksseitige Colitis indeterminata	R19.1	Abnorme Darmgeräusche
K52.32	Colitis indeterminata Rektosigmoid	R19.2	Sichtbare Peristaltik
K52.38	Sonstige Colitis indeterminata	R19.4	Veränderungen Stuhlgewohnheiten
K52.8	Sonst nbez nichtinfekt Gastroenteritis u Kolitis	R19.5	Sonstige Stuhlveränderungen
K52.9	Nichtinfektiöse Gastroenteritis u Kolitis, nnbez	R19.8	Sonst nbez Sympt Verdauungssystem/Abdomen
K55.22	Angiodysplasie Kolon: Mit Blutung	R85.0	Abnormer Enzymwert in UntMat VerdOrg/Bauchhöhle
K57.00	Divertikulose Dünndarm m Perfor u Abszess, oA Blutung	R85.1	Abnormer Hormonwert in UntMat VerdOrg/Bauchhöhle
K57.01	Divertikulose Dünndarm m Perfor, Abszess u Blutung	R85.2	Abn Wert so Drog/AM/biol akt Subst UM VerdOrg/Bauchh
K57.02	Divertikulitis Dünndarm m Perfor u Abszess, oh Ang Blutung	R85.3	Abn Wert Subst vorw nmed Herk UntMat VerdOrg/Bauchh
K57.03	Divertikulitis Dünndarm m Perfor, Abszess u Blutung	R85.4	Abnorme immun Bef in UntMat VerdOrg/Bauchhöhle
K57.10	Divertikulose Dünndarm oh Perfor, Abszess od Ang Blutung	R85.5	Abnorme mikrobiol Bef in UntMat VerdOrg/Bauchhöhle
K57.11	Divertikulose Dünndarm oh Perfor u Abszess, m Blutung	R85.6	Abnorme zytol Bef in UntMat VerdOrg/Bauchhöhle
K57.12	Divertikulitis Dünndarm oh Perfor, Abszess od Ang Blutung	R85.7	Abnorme histol Bef in UntMat VerdOrg/Bauchhöhle
K57.13	Divertikulitis Dünndarm oh Perfor u Abszess m Blutung	R85.8	So abn Bef in UntMat aus VerdOrg/Bauchhöhle
K57.20	Divertikulose Dickdarm m Perfor u Abszess, oh Ang Blutung	R85.9	Nnbez abn Bef in UntMat aus VerdOrg/Bauchhöhle
K57.21	Divertikulose Dickdarm m Perfor, Abszess u Blutung	R93.3	Abn Bef bildgeb Diagn so Teile Verdauungstrakt
K57.22	Divertikulitis Dickdarm m Perfor u Abszess, oh Ang Blutung	R93.5	Abn Bef bildgeb Diagn so Abdominalreg/Retroperitoneum

Diagnose G67-2

A00.0	Cholera durch <i>Vibrio cholerae</i> O:1, Biovar cholerae	B81.0	Anisakiasis
A00.1	Cholera durch <i>Vibrio cholerae</i> O:1, Biovar eltor	B81.1	Intestinale Kapillariasis
A00.9	Cholera, nnbez	B81.2	Trichostrongyliasis
A02.0	Salmonellenenteritis	B81.3	Intestinale Angiostrongyliasis
A03.0	Shigellose durch <i>Shigella dysenteriae</i>	B81.8	Sonst nbez intestinale Helminthosen
A03.1	Shigellose durch <i>Shigella flexneri</i>	B82.0	Intestinale Helminthose, nnbez
A03.2	Shigellose durch <i>Shigella boydii</i>	B82.9	Intestinaler Parasitismus, nnbez
A03.3	Shigellose durch <i>Shigella sonnei</i>	D18.04	Hämangiom Verdauungssystem
A03.8	Sonstige Shigellosen	E73.0	Angeborener Laktasemangel
A03.9	Shigellose, nnbez	E73.1	Sekundärer Laktasemangel
A04.0	Darminfektion durch enteropathogene <i>E coli</i>	E73.8	Sonstige Laktoseintoleranz
A04.1	Darminfektion durch enterotoxinbildende <i>E coli</i>	E73.9	Laktoseintoleranz, nnbez
A04.2	Darminfektion durch enteroinvasive <i>E coli</i>	E74.1	Störungen Fruktosestoffwechsel
A04.3	Darminfektion durch enterohämorrhagische <i>E coli</i>	E74.3	So Störungen intestinale Kohlenhydratabsorption
A04.4	Sonstige Darminfektionen durch <i>Escherichia coli</i>	I77.4	Arteria-coeliaca-Kompressions-Syndrom
A04.5	Enteritis durch <i>Campylobacter</i>	K20	Ösophagitis
A04.6	Enteritis durch <i>Yersinia enterocolitica</i>	K21.0	Gastroösophageale RefluxKH m Ösophagitis
A04.7	Enterokolitis durch <i>Clostridium difficile</i>	K21.9	Gastroösophageale RefluxKH oh Ösophagitis
A04.8	Sonst nbez bakterielle Darminfektionen	K22.0	Achalasie Kardias
A04.9	Bakterielle Darminfektion, nnbez	K22.2	Ösophagusverschluss
A05.0	Lebensmittelvergiftung durch Staphylokokken	K22.3	Perforation Ösophagus
A05.2	Lebensmittelvergiftung durch <i>Clostr perfring</i> [Clostr welchii]	K22.4	Dyskinesie Ösophagus
A05.3	Lebensmittelvergiftung durch <i>Vibrio parahaemolyticus</i>	K22.5	Divertikel Ösophagus, erworben
A05.4	Lebensmittelvergiftung durch <i>Bacillus cereus</i>	K22.7	Barrett-Ösophagus
A05.8	Sonst nbez bakt Lebensmittelvergiftungen	K22.8	Sonstige nbez KH Ösophagus
A05.9	Bakteriell bedingte Lebensmittelvergiftung, nnbez	K22.9	KH Ösophagus, nnbez
A06.0	Akute Amöbenruhr	K29.1	Sonstige akute Gastritis
A06.1	Chronische intestinale Amöbiasis	K29.2	Alkoholgastritis
A06.2	Nichtdysenterische Kolitis durch Amöben	K29.3	Chronische Oberflächengastritis
A07.0	Balantidiose	K29.4	Chronische atrophische Gastritis
A07.1	Giardiasis [Lambliasis]	K29.5	Chronische Gastritis, nnbez
A07.2	Kryptosporidiose	K29.6	Sonstige Gastritis
A07.3	Isosporose	K29.7	Gastritis, nnbez
A07.8	Sonst nbez Darm-KH durch Protozoen	K29.8	Duodenitis
A07.9	Darmkrankheit durch Protozoen, nnbez	K29.9	Gastroduodenitis, nnbez
A08.0	Enteritis durch Rotaviren	K30	Dyspepsie
A08.1	Akute Gastroenteritis Norovirus [Norwalk-Virus]	K31.0	Akute Magendilatation
A08.2	Enteritis durch Adenoviren	K31.2	Sanduhrförmige Striktur u Stenose Magen
A08.3	Enteritis durch sonstige Viren	K31.3	Pylorospasmus, aonkl
A08.4	Virusbedingte Darminfektion, nnbez	K31.4	Magendivertikel
A08.5	Sonstige nbez Darminfektionen	K31.6	Fistel Magen u Duodenum
A09.0	Sonstige u nnbez Gastroenteritis u Kolitis infek Ursprung	K31.7	Polyp Magen u Duodenum
A09.9	Sonstige u nnbez Gastroenteritis u Kolitis nnbez Ursprung	K31.81	Angiodysplasie Magen u Duoden ohne Angabe einer Blutung
B37.81	Candida-Ösophagitis	K31.88	Sonstige nbez KH Magen u Duodenum
B68.0	Befall durch <i>Taenia solium</i>	K31.9	KH Magen u Duodenum, nnbez
B68.1	Befall durch <i>Taenia saginata</i>	K44.0	Hernia diaphragmatica m Einkl oh Gangrän
B68.9	Taeniasis, nnbez	K44.9	Hernia diaphragmatica oh Einkl/Gangrän
B69.8	Zystizerkose an sonstigen Lokalisationen	K52.2	Allergische u alimentäre Gastroenteritis u Kolitis
B69.9	Zystizerkose, nnbez	K52.30	Pancolitis indeterminata
B70.0	Diphyllobothriose	K52.31	Linksseitige Colitis indeterminata
B70.1	Sparganose	K52.32	Colitis indeterminata Rektosigmoid
B71.0	Hymenolepiasis	K52.38	Sonstige Colitis indeterminata
B71.1	Dipylidiose	K52.8	Sonst nbez nichtinfekt Gastroenteritis u Kolitis
B71.8	Sonst nbez Zestodeninfektionen	K52.9	Nichtinfektiöse Gastroenteritis u Kolitis, nnbez
B71.9	Zestodeninfektion, nnbez	K57.00	Divertikulose Dünndarm m Perfor u Abszess, oA Blutung
B76.0	Ankylostomiasis	K57.02	Divertikulitis Dünndarm m Perfor u Abszess, oh Ang Blutung
B76.1	Nekatoriasis	K57.10	Divertikulose Dünndarm oh Perfor, Abszess od Ang Blutung
B76.8	Sonstige Hakenwurm-Krankheiten	K57.12	Divertikulitis Dünndarm oh Perfor, Abszess od Ang Blutung
B76.9	Hakenwurm-KH, nnbez	K57.20	Divertikulose Dickdarm m Perfor u Abszess, oh Ang Blutung
B77.0	Askaridose mit intestinalen Komplikationen	K57.22	Divertikulitis Dickdarm m Perfor u Abszess, oh Ang Blutung
B77.8	Askaridose mit sonstigen Komplikationen	K57.30	Divertikulose Dickdarm oh Perfor, Abszess od Ang Blutung
B77.9	Askaridose, nnbez	K57.32	Divertikulitis Dickdarm oh Perfor, Abszess od Ang Blutung
B78.0	Strongyloidiasis des Darmes	K57.40	Divertikulose Dünn- u Dickdarm m Perfor u Abszess, oA Blut
B78.1	Strongyloidiasis der Haut	K57.42	Divertikulitis Dünn- u Dickdarm m Perfor u Abszess, oA Blut
B78.7	Disseminierte Strongyloidiasis	K57.50	Divertikulose Dünn-/Dickdarm oh Perfor, Abszess od Ang Blut
B78.9	Strongyloidiasis, nnbez	K57.52	Divertikulose Dünn-/Dickdarm oh Perfor, Abszess od Ang Blut
B79	Trichuriasis	K57.80	Divertikulose Darm, Teil nnbez, m Perfor u Abszess, oA Blut
B80	Enterobiasis	K57.82	Divertikulitis Darm, Teil nnbez, m Perfor u Abszess, oA Blut

K57.90	Divertikulose Darm, Teil nnbez, oh Perfor, Abszs od Ang Blut	R13.0	Dysphagie m Beaufsichtigungspflicht b Nahrungsaufnahme
K57.92	Divertikulit Darm, Teil nnbez, oh Perf, Abszess, od Ang Blut	R13.1	Dysphag b absaugpfl TrachStoma m (teilw) gebil Trachealkan
K58.0	Reizdarmsyndrom m Diarrhoe	R13.9	Sonstige und nicht näher bezeichnete Dysphagie
K58.9	Reizdarmsyndrom oh Diarrhoe	R14	Flatulenz u verwandte Zustände
K59.0	Obstipation	R15	Stuhlinkontinenz
K59.1	Funktionelle Diarrhoe	R19.0	Schwellung/Raumforderung/Knoten Abdomen/Becken
K59.2	Neurogene Darmstörung, aonkl	R19.1	Abnorme Darmgeräusche
K59.4	Analspasmus	R19.2	Sichtbare Peristaltik
K59.8	Sonstige nbez funktionelle Darmstörungen	R19.4	Veränderungen Stuhlgewohnheiten
K59.9	Funktionelle Darmstörung, nnbez	R19.5	Sonstige Stuhlveränderungen
K90.0	Zöliakie	R19.8	Sonst nbez Sympt Verdauungssystem/Abdomen
K90.1	Tropische Sprue	R85.0	Abnormer Enzymwert in UntMat VerdOrg/Bauchhöhle
K90.2	Syndrom blinden Schlinge, aonkl	R85.1	Abnormer Hormonwert in UntMat VerdOrg/Bauchhöhle
K90.3	Pankreatogene Steatorrhoe	R85.2	Abn Wert so Drog/AM/biol akt Subst UM VerdOrg/Bauchh
K90.4	Malabsorption d Intoleranz, aonkl	R85.3	Abn Wert Subst vorw nmed Herk UntMat VerdOrg/Bauchh
K90.8	Sonstige intestinale Malabsorption	R85.4	Abnorme immun Bef in UntMat VerdOrg/Bauchhöhle
K90.9	Intestinale Malabsorption, nnbez	R85.5	Abnorme mikrobiol Bef in UntMat VerdOrg/Bauchhöhle
K91.0	Erbrechen nach gastrointestinalem chir Eingriff	R85.6	Abnorme zytol Bef in UntMat VerdOrg/Bauchhöhle
K91.1	Syndrome operierter Magen	R85.7	Abnorme histol Bef in UntMat VerdOrg/Bauchhöhle
K91.2	Malabsorption nach chirurgischem Eingriff, aonkl	R85.8	So abn Bef in UntMat aus VerdOrg/Bauchhöhle
N80.5	Endometriose Darm	R85.9	Nnbez abn Bef in UntMat aus VerdOrg/Bauchhöhle
R11	Übelkeit u Erbrechen	R93.3	Abn Bef bildgeb Diagn so Teile Verdauungstrakt
R12	Sodbrennen	R93.5	Abn Bef bildgeb Diagn so Abdominalreg/Retroperitoneum

Hauptdiagnose G67-3

A00.0	Cholera durch Vibrio cholerae O:1, Biovar cholerae	B37.81	Candida-Ösophagitis
A00.1	Cholera durch Vibrio cholerae O:1, Biovar eltor	K22.3	Perforation Ösophagus
A00.9	Cholera, nnbez	K22.4	Dyskinesie Ösophagus
A02.0	Salmonellenenteritis	K57.00	Divertikulose Dünndarm m Perfor u Abszess, oA Blutung
A03.0	Shigellose durch Shigella dysenteriae	K57.02	Divertikulitis Dünndarm m Perfor u Abszess, oh Ang Blutung
A03.1	Shigellose durch Shigella flexneri	K57.10	Divertikulose Dünndarm oh Perfor, Abszess od Ang Blutung
A03.2	Shigellose durch Shigella boydii	K57.12	Divertikulitis Dünndarm oh Perfor, Abszess od Ang Blutung
A03.3	Shigellose durch Shigella sonnei	K57.20	Divertikulose Dickdarm m Perfor u Abszess, oh Ang Blutung
A03.8	Sonstige Shigellosen	K57.22	Divertikulitis Dickdarm m Perfor u Abszess, oh Ang Blutung
A03.9	Shigellose, nnbez	K57.30	Divertikulose Dickdarm oh Perfor, Abszess od Ang Blutung
A04.0	Darminfektion durch enteropathogene E coli	K57.32	Divertikulitis Dickdarm oh Perfor, Abszess od Ang Blutung
A04.1	Darminfektion durch enterotoxinbildende E coli	K57.40	Divertikulose Dünn- u Dickdarm m Perfor u Abszess, oA Blut
A04.2	Darminfektion durch enteroinvasive E coli	K57.42	Divertikulitis Dünn- u Dickdarm m Perfor u Abszess, oA Blut
A04.3	Darminfektion durch enterohämorrhagische E coli	K57.50	Divertikulos Dünn-/Dickdarm oh Perfor, Abszess od Ang Blut
A04.4	Sonstige Darminfektionen durch Escherichia coli	K57.52	Divertikulos Dünn-/Dickdarm oh Perfor, Abszess od Ang Blut
A04.5	Enteritis durch Campylobacter	K57.80	Divertikulose Darm, Teil nnbez, m Perfor u Abszess, oA Blut
A04.6	Enteritis durch Yersinia enterocolitica	K57.82	Divertikulitis Darm, Teil nnbez, m Perfor u Abszess, oA Blut
A04.7	Enterokolitis durch Clostridium difficile	K57.90	Divertikulose Darm, Teil nnbez, oh Perfor, Abszess od Ang Blut
A06.0	Akute Amöbenruhr	K57.92	Divertikulit Darm, Teil nnbez, oh Perf, Abszess, od Ang Blut
A06.1	Chronische intestinale Amöbiasis	K90.0	Zöliakie
A06.2	Nichtdysenterische Kolitis durch Amöben	K90.1	Tropische Sprue
A07.0	Balantidiose	K90.2	Syndrom blinden Schlinge, aonkl
A07.1	Giardiasis [Lambliasis]	K90.3	Pankreatogene Steatorrhoe
A07.2	Kryptosporidiose	K90.4	Malabsorption d Intoleranz, aonkl
A07.3	Isosporose	K90.8	Sonstige intestinale Malabsorption
A07.8	Sonst nbez Darm-KH durch Protozoen	K90.9	Intestinale Malabsorption, nnbez
A07.9	Darmkrankheit durch Protozoen, nnbez	K91.0	Erbrechen nach gastrointestinalem chir Eingriff
A08.0	Enteritis durch Rotaviren	K91.1	Syndrome operierter Magen
A08.1	Akute Gastroenteritis Norovirus [Norwalk-Virus]	K91.2	Malabsorption nach chirurgischem Eingriff, aonkl
A08.2	Enteritis durch Adenoviren		

Diagnose G67-4

A01.0	Typhus abdominalis	A21.7	Generalisierte Tularämie
A01.1	Paratyphus A	A22.7	Milzbrandsepsis
A01.2	Paratyphus B	A24.0	Rotz
A01.3	Paratyphus C	A24.1	Akute oder fulminante Melioidose
A02.1	Salmonellensepsis	A26.7	Erysipelothrix-Sepsis
A19.0	Akute Miliartuberkulose einer einzel nbez Lokalisation	A27.0	Leptospirosis icterohaemorrhagica [Weil-Krankheit]
A19.1	Akute Miliartuberkulose mehrerer Lokalisationen	A32.7	Listeriensepsis
A19.2	Akute Miliartuberkulose, nnbez	A39.1	Waterhouse-Friderichsen-Syndrom
A19.8	Sonstige Miliartuberkulose	A39.2	Akute Meningokokkensepsis
A19.9	Miliartuberkulose, nnbez	A39.3	Chronische Meningokokkensepsis
A20.7	Pestsepsis	A39.4	Meningokokkensepsis, nnbez

A39.8	Sonstige Meningokokkeninfektionen	C07	Bösartige Neubildung der Parotis
A39.9	Meningokokkeninfektion, nnbez	C08.0	Bösartige Neubildung: Glandula submandibularis
A40.0	Sepsis durch Streptokokken, Gruppe A	C08.1	Bösartige Neubildung: Glandula sublingualis
A40.1	Sepsis durch Streptokokken, Gruppe B	C08.8	BNB: Große Speicheldrüsen, mehrere Teilbereiche überlappend
A40.2	Sepsis durch Streptokokken, Gruppe D	C08.9	Bösartige Neubildung: Große Speicheldrüse, nnbez
A40.3	Sepsis durch Streptococcus pneumoniae	C09.0	Bösartige Neubildung: Fossa tonsillaris
A40.8	Sonst Sepsis durch Streptokokken	C09.1	Bösartige Neubildung: Gaumenbogen (vorderer) (hinterer)
A40.9	Sepsis durch Streptokokken, nicht näher bezeichnet	C09.8	BNB: Tonsille, mehrere Teilbereiche überlappend
A41.0	Sepsis durch Staphylococcus aureus	C09.9	Bösartige Neubildung: Tonsille, nicht näher bezeichnet
A41.1	Sepsis durch sonstige näher bezeichnete Staphylokokken	C10.0	Bösartige Neubildung: Vallecula epiglottica
A41.2	Sepsis durch nnbez Staphylokokken	C10.1	Bösartige Neubildung: Vorderfläche der Epiglottis
A41.3	Sepsis durch Haemophilus influenzae	C10.2	Bösartige Neubildung: Seitenwand des Oropharynx
A41.4	Sepsis durch Anaerobier	C10.3	Bösartige Neubildung: Hinterwand des Oropharynx
A41.51	Sepsis durch Escherichia coli [E coli]	C10.4	Bösartige Neubildung: Kiemengang
A41.52	Sepsis durch Pseudomonas	C10.8	BNB: Oropharynx, mehrere Teilbereiche überlappend
A41.58	Sepsis durch sonstige gramnegative Erreger	C10.9	Bösartige Neubildung: Oropharynx, nicht näher bezeichnet
A41.8	Sonstige nbez Sepsis	C11.0	Bösartige Neubildung: Obere Wand des Nasopharynx
A41.9	Sepsis, nnbez	C11.1	Bösartige Neubildung: Hinterwand des Nasopharynx
A42.7	Aktinomykotische Sepsis	C11.2	Bösartige Neubildung: Seitenwand des Nasopharynx
A44.0	Systemische Bartonellose	C11.3	Bösartige Neubildung: Vorderwand des Nasopharynx
A48.0	Gasbrand [Gasödem]	C11.8	BNB: Nasopharynx, mehrere Teilbereiche überlappend
A48.3	Syndrom des toxischen Schocks	C11.9	Bösartige Neubildung: Nasopharynx, nicht näher bezeichnet
A78	Q-Fieber	C12	Bösartige Neubildung des Recessus piriformis
B00.7	Disseminierte Herpesvirus-KH	C13.0	Bösartige Neubildung: Regio postcricioidea
B37.7	Candida-Sepsis	C13.1	BNB: Aryepiglottische Falte, hypopharyngeale Seite
B38.7	Disseminierte Kokzidioidomykose	C13.2	Bösartige Neubildung: Hinterwand des Hypopharynx
B39.3	Disseminierte Histoplasmose durch Histoplasma capsulatum	C13.8	BNB: Hypopharynx, mehrere Teilbereiche überlappend
B41.7	Disseminierte Parakokzidioidomykose	C13.9	Bösartige Neubildung: Hypopharynx, nicht näher bezeichnet
B42.7	Disseminierte Sporotrichose	C14.0	Bösartige Neubildung: Pharynx, nicht näher bezeichnet
B44.7	Disseminierte Aspergillose	C14.2	BNB: Lymphatischer Rachenring [Waldeyer]
B45.7	Disseminierte Kryptokokkose	C14.8	BNB: Lippe, Mundhöhle u Pharynx, mehr Teilber überlapp
B46.4	Disseminierte Mukormykose	C15.0	Bösartige Neubildung: Zervikaler Ösophagus
B50.8	Sonst schwere Formen od Komplikation der Malaria tropica	C15.1	Bösartige Neubildung: Thorakaler Ösophagus
B51.0	Malaria tertiana mit Milzruptur	C15.2	Bösartige Neubildung: Abdominaler Ösophagus
B52.8	Malaria quartana mit sonstigen Komplikationen	C15.3	Bösartige Neubildung: Ösophagus, oberes Drittel
B55.0	Viszerale Leishmaniose	C15.4	Bösartige Neubildung: Ösophagus, mittleres Drittel
C00.0	Bösartige Neubildung: Äußere Oberlippe	C15.5	Bösartige Neubildung: Ösophagus, unteres Drittel
C00.1	Bösartige Neubildung: Äußere Unterlippe	C15.8	BNB: Ösophagus, mehrere Teilbereiche überlappend
C00.2	Bösartige Neubildung: Äußere Lippe, nicht näher bezeichnet	C15.9	Bösartige Neubildung: Ösophagus, nicht näher bezeichnet
C00.3	Bösartige Neubildung: Oberlippe, Innenseite	C16.0	Bösartige Neubildung: Kardias
C00.4	Bösartige Neubildung: Unterlippe, Innenseite	C16.1	Bösartige Neubildung: Fundus ventriculi
C00.5	Bösartige Neubildung: Lippe, nnbez, Innenseite	C16.2	Bösartige Neubildung: Corpus ventriculi
C00.6	Bösartige Neubildung: Lippenkommissur	C16.3	Bösartige Neubildung: Antrum pyloricum
C00.8	BNB: Lippe, mehrere Teilbereiche überlappend	C16.4	Bösartige Neubildung: Pylorus
C00.9	Bösartige Neubildung: Lippe, nicht näher bezeichnet	C16.5	BNB: Kleine Krümmung des Magens, nicht näher bezeichnet
C01	Bösartige Neubildung des Zungengrundes	C16.6	BNB: Große Krümmung des Magens, nicht näher bezeichnet
C02.0	Bösartige Neubildung: Zungenrücken	C16.8	BNB: Magen, mehrere Teilbereiche überlappend
C02.1	Bösartige Neubildung: Zungenrand	C16.9	Bösartige Neubildung: Magen, nicht näher bezeichnet
C02.2	Bösartige Neubildung: Zungenunterfläche	C17.0	Bösartige Neubildung: Duodenum
C02.3	BNB: Vordere zwei Drittel der Zunge, Bereich nnbez	C17.1	Bösartige Neubildung: Jejunum
C02.4	Bösartige Neubildung: Zungentonsille	C17.2	Bösartige Neubildung: Ileum
C02.8	BNB: Zunge, mehrere Teilbereiche überlappend	C17.3	Bösartige Neubildung: Meckel-Divertikel
C02.9	Bösartige Neubildung: Zunge, nicht näher bezeichnet	C17.8	BNB: Dünndarm, mehrere Teilbereiche überlappend
C03.0	Bösartige Neubildung: Oberkieferzahnfleisch	C17.9	Bösartige Neubildung: Dünndarm, nicht näher bezeichnet
C03.1	Bösartige Neubildung: Unterkieferzahnfleisch	C18.0	Bösartige Neubildung: Zäkum
C03.9	Bösartige Neubildung: Zahnfleisch, nicht näher bezeichnet	C18.1	Bösartige Neubildung: Appendix vermiformis
C04.0	Bösartige Neubildung: Vorderer Teil des Mundbodens	C18.2	Bösartige Neubildung: Colon ascendens
C04.1	Bösartige Neubildung: Seitlicher Teil des Mundbodens	C18.3	Bösartige Neubildung: Flexura coli dextra [hepatica]
C04.8	BNB: Mundboden, mehrere Teilbereiche überlappend	C18.4	Bösartige Neubildung: Colon transversum
C04.9	Bösartige Neubildung: Mundboden, nicht näher bezeichnet	C18.5	Bösartige Neubildung: Flexura coli sinistra [lienalis]
C05.0	Bösartige Neubildung: Harter Gaumen	C18.6	Bösartige Neubildung: Colon descendens
C05.1	Bösartige Neubildung: Weicher Gaumen	C18.7	Bösartige Neubildung: Colon sigmoideum
C05.2	Bösartige Neubildung: Uvula	C18.8	BNB: Kolon, mehrere Teilbereiche überlappend
C05.8	BNB: Gaumen, mehrere Teilbereiche überlappend	C18.9	Bösartige Neubildung: Kolon, nicht näher bezeichnet
C05.9	Bösartige Neubildung: Gaumen, nicht näher bezeichnet	C19	Bösartige Neubildung am Rektosigmoid, Übergang
C06.0	Bösartige Neubildung: Wangenschleimhaut	C20	Bösartige Neubildung des Rektums
C06.1	Bösartige Neubildung: Vestibulum oris	C21.0	Bösartige Neubildung: Anus, nicht näher bezeichnet
C06.2	Bösartige Neubildung: Retromolarregion	C21.1	Bösartige Neubildung: Analkanal
C06.8	BNB: Sonst u nnbez Teile Mund, mehrere Teilber überlapp	C21.2	Bösartige Neubildung: Kloakenregion
C06.9	Bösartige Neubildung: Mund, nicht näher bezeichnet	C21.8	BNB: Rektum, Anus u Analkanal, mehrere Teilber überlapp

C22.0	Leberzellkarzinom	C41.9	BNB: Knochen und Gelenkknorpel, nicht näher bezeichnet
C22.1	Intrahepatisches Gallengangskarzinom	C43.0	Bösartiges Melanom Lippe
C22.2	Hepatoblastom	C43.1	Bösartiges Melanom Augenlid, einschließl Kanthus
C22.3	Angiosarkom der Leber	C43.2	Bösartiges Melanom Ohr u äußerer Gehörgang
C22.4	Sonstige Sarkome der Leber	C43.3	Bösartiges Melanom so u nnbez Teile Gesicht
C22.7	Sonstige näher bezeichnete Karzinome der Leber	C43.4	Bösartiges Melanom behaarte Kopfhaut u Hals
C22.9	Bösartige Neubildung: Leber, nicht näher bezeichnet	C43.5	Bösartiges Melanom Rumpf
C23	Bösartige Neubildung der Gallenblase	C43.6	Bösartiges Melanom obere Extremität, einschli Schulter
C24.0	Bösartige Neubildung: Extrahepatischer Gallengang	C43.7	Bösartig Melanom untere Extremität, einschli Hüfte
C24.1	BNB: Ampulla hepatopancreatica [Ampulla Vateri]	C43.8	Bösartiges Melanom Haut, mehr Teilber überlapp
C24.8	BNB: Gallenwege, mehrere Teilbereiche überlappend	C43.9	Bösartiges Melanom Haut, nnbez
C24.9	Bösartige Neubildung: Gallenwege, nicht näher bezeichnet	C44.0	Sonstige bösartige Neubildungen: Lippenhaut
C25.0	Bösartige Neubildung: Pankreaskopf	C44.1	Sonstige BNB: Haut des Augenlides, einschließlich Kanthus
C25.1	Bösartige Neubildung: Pankreaskörper	C44.2	Sonstige BNB: Haut des Ohres u des äußeren Gehörganges
C25.2	Bösartige Neubildung: Pankreasschwanz	C44.3	Sonst BNB: Haut sonst u nnbez Teile des Gesichtes
C25.3	Bösartige Neubildung: Ductus pancreaticus	C44.4	Sonstige BNB: Behaarte Kopfhaut und Haut des Halses
C25.4	BNB: Endokriner Drüsenanteil des Pankreas	C44.5	Sonstige bösartige Neubildungen: Haut des Rumpfes
C25.7	Bösartige Neubildung: Sonstige Teile des Pankreas	C44.6	Sonst BNB: Haut der oberen Extremität, einschli Schulter
C25.8	BNB: Pankreas, mehrere Teilbereiche überlappend	C44.7	Sonst BNB: Haut der unteren Extremität, einschließl Hüfte
C25.9	Bösartige Neubildung: Pankreas, nicht näher bezeichnet	C44.8	Sonstige BNB: Haut, mehrere Teilbereiche überlappend
C26.0	BNB: Intestinaltrakt, Teil nicht näher bezeichnet	C44.9	BNB Haut, nnbez
C26.1	Bösartige Neubildung: Milz	C45.0	Mesotheliom Pleura
C26.8	BNB: Verdauungssystem, mehrere Teilbereiche überlappend	C45.1	Mesotheliom Peritoneum
C26.9	BNB: Ungenau bezeichnete Lok des Verdauungssystems	C45.2	Mesotheliom Perikard
C30.0	Bösartige Neubildung: Nasenhöhle	C45.7	Mesotheliom sonst Lok
C30.1	Bösartige Neubildung: Mittelohr	C45.9	Mesotheliom, nnbez
C31.0	Bösartige Neubildung: Sinus maxillaris [Kieferhöhle]	C46.0	Kaposi-Sarkom Haut
C31.1	Bösartige Neubildung: Sinus ethmoidalis [Siebbeinzellen]	C46.1	Kaposi-Sarkom Weichteilgewebe
C31.2	Bösartige Neubildung: Sinus frontalis [Stirnhöhle]	C46.2	Kaposi-Sarkom Gaumen
C31.3	Bösartige Neubildung: Sinus sphenoidalis [Keilbeinhöhle]	C46.3	Kaposi-Sarkom Lymphknoten
C31.8	BNB: Nasennebenhöhlen, mehrere Teilbereiche überlappend	C46.7	Kaposi-Sarkom sonstige Lok
C31.9	Bösartige Neubildung: Nasennebenhöhle, nnbez	C46.8	Kaposi-Sarkom mehrere Organe
C32.0	Bösartige Neubildung: Glottis	C46.9	Kaposi-Sarkom, nnbez
C32.1	Bösartige Neubildung: Supraglottis	C47.0	BNB: Periphere Nerven Kopf, Gesicht u Hals
C32.2	Bösartige Neubildung: Subglottis	C47.1	BNB: Periph Nerven obere Extremität, einschließl Schulter
C32.3	Bösartige Neubildung: Larynxknorpel	C47.2	BNB: Periphere Nerven untere Extremität, einschli Hüfte
C32.8	BNB: Larynx, mehrere Teilbereiche überlappend	C47.3	Bösartige Neubildung: Periphere Nerven des Thorax
C32.9	Bösartige Neubildung: Larynx, nicht näher bezeichnet	C47.4	Bösartige Neubildung: Periphere Nerven des Abdomens
C33	Bösartige Neubildung der Trachea	C47.5	Bösartige Neubildung: Periphere Nerven des Beckens
C34.0	Bösartige Neubildung: Hauptbronchus	C47.6	BNB: Periphere Nerven des Rumpfes, nnbez
C34.1	Bösartige Neubildung: Oberlappen (-Bronchus)	C47.8	BNB: Periph Nerv/autonom Nervensyst, mehr Teilb überlapp
C34.2	Bösartige Neubildung: Mittellappen (-Bronchus)	C47.9	BNB: Periphere Nerven/autonomes Nervensystem, nnbez
C34.3	Bösartige Neubildung: Unterlappen (-Bronchus)	C48.0	Bösartige Neubildung: Retroperitoneum
C34.8	BNB: Bronchus u Lunge, mehrere Teilbereiche überlappend	C48.1	Bösartige Neubildung: nbez Teile des Peritoneums
C34.9	BNB: Bronchus oder Lunge, nicht näher bezeichnet	C48.2	Bösartige Neubildung: Peritoneum, nicht näher bezeichnet
C37	Bösartige Neubildung des Thymus	C48.8	BNB: Retroperitoneum u Peritoneum, mehr Teilber überlapp
C38.0	Bösartige Neubildung: Herz	C49.0	BNB: Bindegewebe u and Weichteilgew Kopf/Gesicht/Hals
C38.1	Bösartige Neubildung: Vorderes Mediastinum	C49.1	BNB: Bindegewe u and WeichtGew ob Extr, einschli Schult
C38.2	Bösartige Neubildung: Hinteres Mediastinum	C49.2	BNB: Bindegewe u and WeichtGew unter Extr, einschli Hüfte
C38.3	BNB: Mediastinum, Teil nicht näher bezeichnet	C49.3	BNB: Bindegewebe und andere Weichteilgewebe des Thorax
C38.4	Bösartige Neubildung: Pleura	C49.4	BNB: Bindegewebe u andere WeichtGew des Abdomens
C38.8	BNB: Herz, Mediastinum u Pleura, mehr Teilber überlapp	C49.5	BNB: Bindegewebe u andere WeichtGewebe des Beckens
C39.0	Bösartige Neubildung: Obere Atemwege, Teil nnbez	C49.6	BNB: Bindegewe u and WeichtGewebe des Rumpfes, nnbez
C39.8	BNB: AtmOrg u sonst intrathorak Organe, mehr Teilber überl	C49.8	BNB: Bindegewe u and WeichtGew, mehr Teilber überlapp
C39.9	BNB: Ungenau bezeichnete Lok des Atmungssystems	C49.9	BNB: Bindegewebe und andere Weichteilgewebe, nnbez
C40.0	BNB Skapula u lange Knochen obere Extremität	C50.0	Bösartige Neubildung: Brustwarze und Warzenhof
C40.1	BNB kurze Knochen obere Extremität	C50.1	BNB: Zentraler Drüsenkörper der Brustdrüse
C40.2	BNB lange Knochen untere Extremität	C50.2	BNB: Oberer innerer Quadrant der Brustdrüse
C40.3	BNB kurze Knochen untere Extremität	C50.3	BNB: Unterer innerer Quadrant der Brustdrüse
C40.8	BNB: Knochen u Gelenkknorpel Extrem, mehr TeilB überlapp	C50.4	BNB: Oberer äußerer Quadrant der Brustdrüse
C40.9	BNB: Knochen u Gelenkknorpel Extrem, nnbez	C50.5	BNB: Unterer äußerer Quadrant der Brustdrüse
C41.01	BNB des Knochens und des Gelenkknorpels: Kraniofazial	C50.6	Bösartige Neubildung: Recessus axillaris der Brustdrüse
C41.02	BNB des Knochens und des Gelenkknorpels: Maxillofazial	C50.8	BNB: Brustdrüse, mehrere Teilbereiche überlappend
C41.1	BNB des Knochens u des Gelenkknorpels: Unterkieferknoch	C50.9	Bösartige Neubildung: Brustdrüse, nicht näher bezeichnet
C41.2	BNB des Knochens und des Gelenkknorpels: Wirbelsäule	C51.0	Bösartige Neubildung der Vulva: Labium majus
C41.30	BNB Knochen u Gelenkknorpel: Rippen	C51.1	Bösartige Neubildung der Vulva: Labium minus
C41.31	BNB Knochen u Gelenkknorpel: Sternum	C51.2	Bösartige Neubildung der Vulva: Klitoris
C41.32	BNB Knochen u Gelenkknorpel: Klavikula	C51.8	BNB: Vulva, mehrere Teilbereiche überlappend
C41.4	BNB des Knochens u des Gelenkknorpels: Beckenknochen	C51.9	Bösartige Neubildung: Vulva, nicht näher bezeichnet
C41.8	BNB: Knochen u Gelenkknorpel, mehrere Teilber überlapp	C52	Bösartige Neubildung der Vagina

C53.0	Bösartige Neubildung: Endozervix	C71.5	Bösartige Neubildung: Hirnventrikel
C53.1	Bösartige Neubildung: Ektozervix	C71.6	Bösartige Neubildung: Zerebellum
C53.8	BNB: Cervix uteri, mehrere Teilbereiche überlappend	C71.7	Bösartige Neubildung: Hirnstamm
C53.9	Bösartige Neubildung: Cervix uteri, nicht näher bezeichnet	C71.8	Bösartige Neubildung: Gehirn, mehrere Teilbereiche überlapp
C54.0	Bösartige Neubildung: Isthmus uteri	C71.9	Bösartige Neubildung: Gehirn, nicht näher bezeichnet
C54.1	Bösartige Neubildung: Endometrium	C72.0	Bösartige Neubildung: Rückenmark
C54.2	Bösartige Neubildung: Myometrium	C72.1	Bösartige Neubildung: Cauda equina
C54.3	Bösartige Neubildung: Fundus uteri	C72.2	Bösartige Neubildung: Nn olfactorii [I Hirnnerv]
C54.8	BNB: Corpus uteri, mehrere Teilbereiche überlappend	C72.3	Bösartige Neubildung: Nervus opticus [II Hirnnerv]
C54.9	Bösartige Neubildung: Corpus uteri, nicht näher bezeichnet	C72.4	Bösartige Neubildung: Nerv vestibulocochlearis [VIII Hirnnerv]
C55	Bösartige Neubildung des Uterus, Teil nnbez	C72.5	BNB: Sonstige und nicht näher bezeichnete Hirnnerven
C56	Bösartige Neubildung des Ovars	C72.8	BNB: Gehirn u andere Teile ZNS, mehr Teilbereiche überlapp
C57.0	Bösartige Neubildung: Tuba uterina [Fallopio]	C72.9	Bösartige Neubildung: Zentralnervensystem, nnbez
C57.1	Bösartige Neubildung: Lig latum uteri	C73	Bösartige Neubildung der Schilddrüse
C57.2	Bösartige Neubildung: Lig teres uteri	C74.0	Bösartige Neubildung: Nebennierenrinde
C57.3	Bösartige Neubildung: Parametrium	C74.1	Bösartige Neubildung: Nebennierenmark
C57.4	Bösartige Neubildung: Uterine Adnexe, nnbez	C74.9	Bösartige Neubildung: Nebenniere, nicht näher bezeichnet
C57.7	BNB: Sonstige näher bezeichnete weibliche Genitalorgane	C75.0	Bösartige Neubildung: Nebenschilddrüse
C57.8	BNB: Weibliche Genitalorgane, mehr Teilbereiche überlapp	C75.1	Bösartige Neubildung: Hypophyse
C57.9	BNB: Weibliches Genitalorgan, nicht näher bezeichnet	C75.2	Bösartige Neubildung: Ductus craniopharyngealis
C58	BNB Plazenta	C75.3	BNB: Epiphyse [Glandula pinealis] [Zirbeldrüse]
C60.0	Bösartige Neubildung: Praeputium penis	C75.4	Bösartige Neubildung: Glomus caroticum
C60.1	Bösartige Neubildung: Glans penis	C75.5	BNB: Glomus aorticum u sonstige Paraganglien
C60.2	Bösartige Neubildung: Penisschaft	C75.8	BNB: Beteiligung mehrerer endokriner Drüsen, nnbez
C60.8	Bösartige Neubildung: Penis, mehr Teilbereiche überlappend	C75.9	Bösartige Neubildung: Endokrine Drüse, nnbez
C60.9	Bösartige Neubildung: Penis, nicht näher bezeichnet	C76.0	BNB ungenau bezeichneter Lok: Kopf, Gesicht u Hals
C61	Bösartige Neubildung der Prostata	C76.1	BNB ungenau bezeichneter Lokalisationen: Thorax
C62.0	Bösartige Neubildung: Dystoper Hoden	C76.2	BNB ungenau bezeichneter Lokalisationen: Abdomen
C62.1	Bösartige Neubildung: Deszendierter Hoden	C76.3	BNB ungenau bezeichneter Lokalisationen: Becken
C62.9	Bösartige Neubildung: Hoden, nicht näher bezeichnet	C76.4	BNB ungenau bezeichneter Lok: Obere Extremität
C63.0	Bösartige Neubildung: Nebenhoden [Epididymis]	C76.5	BNB ungenau bezeichneter Lok: Untere Extremität
C63.1	Bösartige Neubildung: Samenstrang	C76.7	BNB: Sonstige ungenau bezeichnete Lokalisationen
C63.2	Bösartige Neubildung: Skrotum	C76.8	BNB: Sonst u ungenau bez Lok, mehr Teilber überlapp
C63.7	BNB: Sonstige näher bezeichnete männliche Genitalorgane	C77.0	Sekundäre u nnbez BNB: Lymphknoten Kopf/Gesicht/Hals
C63.8	BNB: Männliche Genitalorgane, mehr Teilbereiche überlapp	C77.1	Sekundäre u nnbez BNB: Intrathorakale Lymphknoten
C63.9	Bösartige Neubildung: Männliches Genitalorgan, nnbez	C77.2	Sekundäre u nnbez BNB: Intraabdominale Lymphknoten
C64	BNB der Niere, ausgenommen Nierenbecken	C77.3	Sek u nnbez BNB: Axill Lymphkn u Lymphkn obere Extrem
C65	BNB Nierenbecken	C77.4	Sek u nnbez BNB: Inguin Lymphkn u Lymphkn unt Extrem
C66	BNB Ureter	C77.5	Sekundäre u nnbez BNB: Intrapelvine Lymphknoten
C67.0	Bösartige Neubildung: Trigonum vesicae	C77.8	Sekundäre u nnbez BNB: Lymphknoten mehrerer Regionen
C67.1	Bösartige Neubildung: Apex vesicae	C77.9	Sekundäre u nnbez BNB: Lymphknoten, nnbez
C67.2	Bösartige Neubildung: Laterale Harnblasenwand	C78.0	Sekundäre bösartige Neubildung der Lunge
C67.3	Bösartige Neubildung: Vordere Harnblasenwand	C78.1	Sekundäre bösartige Neubildung des Mediastinums
C67.4	Bösartige Neubildung: Hintere Harnblasenwand	C78.2	Sekundäre bösartige Neubildung der Pleura
C67.5	Bösartige Neubildung: Harnblasenhals	C78.3	Sekundäre BNB sonstiger u nnbez Atmungsorgane
C67.6	Bösartige Neubildung: Ostium ureteris	C78.4	Sekundäre BNB Dünndarm
C67.7	Bösartige Neubildung: Urachus	C78.5	Sekundäre BNB Dickdarm u Rektum
C67.8	BNB: Harnblase, mehrere Teilbereiche überlappend	C78.6	Sekundäre BNB Retroperitoneum u Peritoneum
C67.9	Bösartige Neubildung: Harnblase, nicht näher bezeichnet	C78.7	Sekundäre BNB Leber u intrahepatische Gallengänge
C68.0	Bösartige Neubildung: Urethra	C78.8	Sekundäre BNB so u nnbez Verdauungsorgane
C68.1	Bösartige Neubildung: Paraurethrale Drüse	C79.0	Sekundäre BNB Niere u Nierenbecken
C68.8	BNB: Harnorgane, mehrere Teilbereiche überlappend	C79.1	Sekundäre BNB Harnblase, sonst u nnbez Harnorgane
C68.9	Bösartige Neubildung: Harnorgan, nicht näher bezeichnet	C79.2	Sekundäre BNB Haut
C69.0	Bösartige Neubildung: Konjunktiva	C79.3	Sekundäre BNB Gehirn u Hirnhäute
C69.1	Bösartige Neubildung: Kornea	C79.4	Sekundäre BNB so u nnbez Teile Nervensystem
C69.2	Bösartige Neubildung: Retina	C79.5	Sekundäre BNB Knochen u Knochenmark
C69.3	Bösartige Neubildung: Chorioidea	C79.6	Sekundäre bösartige Neubildung des Ovars
C69.4	Bösartige Neubildung: Ziliarkörper	C79.7	Sekundäre bösartige Neubildung der Nebenniere
C69.5	Bösartige Neubildung: Tränenrüse und Tränenwege	C79.81	Sekundäre bösartige Neubildung der Brustdrüse
C69.6	Bösartige Neubildung: Orbita	C79.82	Sekundäre bösartige Neubildung der Genitalorgane
C69.8	BNB: Auge u Augenanhangsgebilde, mehr Teilber überlapp	C79.83	Sekundäre bösartige Neubildung des Perikards
C69.9	Bösartige Neubildung: Auge, nicht näher bezeichnet	C79.84	Sonstige sekundäre bösartige Neubildung des Herzens
C70.0	Bösartige Neubildung: Hirnhäute	C79.88	Sekundäre bösartige Neubildung so nbez Lokalisationen
C70.1	Bösartige Neubildung: Rückenmarkhäute	C79.9	Sekundäre bösartige Neubildung nnbez Lokalisation
C70.9	Bösartige Neubildung: Meningen, nicht näher bezeichnet	C80.0	Bösartige Neubildung, prim Lokalisation unbekannt, so bez
C71.0	BNB: Zerebrum, ausgenommen Hirnlappen und Ventrikel	C80.9	Bösartige Neubildung, nnbez
C71.1	Bösartige Neubildung: Frontallappen	C81.0	Noduläres lymphozytenprädominantes Hodgkin-Lymphom
C71.2	Bösartige Neubildung: Temporallappen	C81.1	Nodulär-sklerosierendes klassisches Hodgkin-Lymphom
C71.3	Bösartige Neubildung: Parietallappen	C81.2	Gemischtzelliges klassisches Hodgkin-Lymphom
C71.4	Bösartige Neubildung: Okzipitallappen	C81.3	Lymphozytenarmes klassisches Hodgkin-Lymphom

C81.4	Lymphozytenreiches klassisches Hodgkin-Lymphom	C91.70	Sonstige lymphatische Leukämie: Ohne Ang kompl Remiss
C81.7	Sonstige Typen des klassischen Hodgkin-Lymphoms	C91.71	Sonstige lymphatische Leukämie: In kompletter Remission
C81.9	Hodgkin-Lymphom, nicht näher bezeichnet	C91.80	Reifzellige B-ALL vom Burkitt-Typ: oA einer komplet Remiss
C82.0	Follikuläres Lymphom Grad I	C91.81	Reifzellige B-ALL vom Burkitt-Typ: In kompletter Remission
C82.1	Follikuläres Lymphom Grad II	C91.90	Lymphatische Leukämie, nnbez: Ohne Ang kompl Remission
C82.2	Follikuläres Lymphom Grad III, nicht näher bezeichnet	C91.91	Lymphatische Leukämie, nnbez: In kompletter Remission
C82.3	Follikuläres Lymphom Grad IIIa	C92.00	Akute myeloblast Leukämie [AML]: oA einer komplet Remis
C82.4	Follikuläres Lymphom Grad IIIb	C92.01	Akute myeloblast Leukämie [AML]: In komplet Remis
C82.5	Diffuses Follikelzentrumslymphom	C92.10	Chr myelo Leukäm [CML], BCR/ABL-posit: oA kompl Rem
C82.6	Kutanes Follikelzentrumslymphom	C92.11	Chr myelo Leukäm [CML], BCR/ABL-posit: In kompl Rem
C82.7	Sonstige Typen des follikulären Lymphoms	C92.20	Atyp chr myelo Leukäm, BCR/ABL-negat: oA kompl Rem
C82.9	Follikuläres Lymphom, nicht näher bezeichnet	C92.21	Atyp chr myelo Leukäm, BCR/ABL-negat: In kompl Rem
C83.0	Kleinzelliges B-Zell-Lymphom	C92.30	Myelosarkom: Ohne Angabe kompl Remission
C83.1	Mantelzell-Lymphom	C92.31	Myelosarkom: In kompletter Remission
C83.3	Diffuses großzelliges B-Zell-Lymphom	C92.40	Akut Promyelozyt-Leukämie [PCL]: oA komplet Remis
C83.5	Lymphoblastisches Lymphom	C92.41	Akute Promyelozyt-Leukämie [PCL]: In komplet Remis
C83.7	Burkitt-Lymphom	C92.50	Akute myelomonozytäre Leukämie: Ohne Ang kompl Remiss
C83.8	Sonstige nicht follikuläre Lymphome	C92.51	Akute myelomonozytäre Leukämie: In kompletter Remission
C83.9	Nicht follikuläres Lymphom, nicht näher bezeichnet	C92.60	Akut myelo Leukäm m 11q23-Abnormität: oA kompl Rem
C84.0	Mycosis fungoides	C92.61	Akut myelo Leukäm mit 11q23-Abnormität: In kompl Rem
C84.1	Sézary-Syndrom	C92.70	Sonstige myeloische Leukämie: Ohne Ang kompl Remission
C84.4	Peripheres T-Zell-Lymphom, nicht spezifiziert	C92.71	Sonstige myeloische Leukämie: In kompletter Remission
C84.5	Sonstige reifzellige T/NK-Zell-Lymphome	C92.80	Akut myelo Leukäm m multilineär Dysplas: oA kompl Rem
C84.6	Anaplastisches großzelliges Lymphom, ALK-positiv	C92.81	Akut myelo Leukäm m multilineär Dysplas: In kompl Rem
C84.7	Anaplastisches großzelliges Lymphom, ALK-negativ	C92.90	Myeloische Leukämie, nnbez: Ohne Ang kompl Remission
C84.8	Kutanes T-Zell-Lymphom, nicht näher bezeichnet	C92.91	Myeloische Leukämie, nnbez: In kompletter Remission
C84.9	Reifzelliges T/NK-Zell-Lymphom, nicht näher bezeichnet	C93.00	Akut Monoblast/Monozytenleukämie: oA komplet Remis
C85.1	B-Zell-Lymphom, nnbez	C93.01	Akut Monoblast/Monozytenleukämie: In komplet Remis
C85.2	Mediastinales (thymisches) großzelliges B-Zell-Lymphom	C93.10	Chron myelomonozytäre Leukämie: oA einer komplet Remis
C85.7	Sonst nbez Typen Non-Hodgkin-Lymphom	C93.11	Chron myelomonozyt Leukämie: In komplet Remis
C85.9	Non-Hodgkin-Lymphom, nicht näher bezeichnet	C93.30	Juvenil myelomonozyt Leukämie: oA einer komplet Remis
C86.0	Extranodales NK/T-Zell-Lymphom, nasaler Typ	C93.31	Juvenile myelomonozytäre Leukämie: In komplet Remis
C86.1	Hepatosplenisches T-Zell-Lymphom	C93.70	Sonstige Monozytenleukämie: Ohne Ang kompl Remission
C86.2	T-Zell-Lymphom vom Enteropathie-Typ	C93.71	Sonstige Monozytenleukämie: In kompletter Remission
C86.3	Subkutanes pannikulitisches T-Zell-Lymphom	C93.90	Monozytenleukämie, nnbez: Ohne Angabe kompl Remission
C86.4	Blastisches NK-Zell-Lymphom	C93.91	Monozytenleukämie, nnbez: In kompletter Remission
C86.5	Angioimmunoblastisches T-Zell-Lymphom	C94.00	Akute Erythroleukämie: oA einer komplet Remission
C86.6	Primäre kutane CD30-positive T-Zell-Proliferationen	C94.01	Akute Erythroleukämie: In kompletter Remission
C88.00	Makroglobulinämie Waldenström: oA einer kompl Remiss	C94.20	Akute Megakaryoblastenleukämie: Ohne Ang kompl Remiss
C88.01	Makroglobulinämie Waldenström: In kompletter Remission	C94.21	Akute Megakaryoblastenleukämie: In kompletter Remission
C88.20	So Schwerkettenkrankh: oA einer komplet Remission	C94.30	Mastzellenleukämie: Ohne Angabe kompl Remission
C88.21	Sonstige Schwerkettenkrankheit: In kompletter Remission	C94.31	Mastzellenleukämie: In kompletter Remission
C88.30	Immunproliferative Dünndarmkrankheit: Oh Ang kompl Rem	C94.40	Akut Panmyelose m Myelofibrose: oA komplet Remis
C88.31	Immunproliferative Dünndarmkrankheit: In kompletter Remis	C94.41	Akute Panmyelose mit Myelofibrose: In komplet Remis
C88.40	Extranod Marginzon-B-Lymphom MALT oA kompl Rem	C94.70	Sonstige nbez Leukämien: Ohne Angabe kompl Remission
C88.41	Extranod Marginzon-B-Lymphom MukosAss Gwb In kompl Rem	C94.71	Sonst näher bez Leukämien: In kompletter Remiss
C88.70	Sonstige bösartige immunproliferat KH: oA kompl Remis	C95.00	Akute Leukämie nnbez Zelltyps: Ohne Ang kompl Remission
C88.71	Sonst bösart immunproliferative KH: In kompletter Remiss	C95.01	Akute Leukämie nnbez Zelltyps: In kompletter Remission
C88.90	Bösart immunproliferative KH, nnbez: oA kompl Remis	C95.10	Chronische Leukämie nnbez Zelltyps: Oh Ang kompl Remiss
C88.91	Bösart immunproliferative KH, nnbez: In kompletter Remiss	C95.11	Chronische Leukämie nnbez Zelltyps: In kompletter Remiss
C90.00	Multiples Myelom: oA einer kompletten Remission	C95.70	Sonstige Leukämie nnbez Zelltyps: Ohne Ang kompl Remiss
C90.01	Multiples Myelom: In kompletter Remission	C95.71	Sonstige Leukämie nnbez Zelltyps: In kompletter Remission
C90.10	Plasmazellenleukämie: Ohne Angabe einer kompl Remission	C95.90	Leukämie, nicht näher bezeichnet: Ohne Ang kompl Remiss
C90.11	Plasmazellenleukämie: In kompletter Remission	C95.91	Leukämie, nicht näher bezeichnet: In kompletter Remission
C90.20	Extramedullär Plasmazytom: oA einer komplet Remission	C96.0	Multifok/-syst (dissm) Langerh-Zell-Histiozyt [AbtLetterSiwe]
C90.21	Extramedulläres Plasmazytom: In kompletter Remission	C96.2	Bösartiger Mastzelltumor
C90.30	Solitäres Plasmazytom: oA einer kompletten Remission	C96.4	Sarkom der dendritischen Zellen (akzessorische Zellen)
C90.31	Solitäres Plasmazytom: In kompletter Remission	C96.7	So nbez BNB lymphat/blutbildend/verwandtes Gewebe
C91.00	Akut lymphat Leukämie [ALL]: oA einer komplet Remission	C96.8	Histiozytisches Sarkom
C91.01	Akute lymphat Leukämie [ALL]: In komplet Remission	C96.9	BNB lymphat/blutbildendes/verwandtes Gew, nnbez
C91.10	Chr lymphat Leukäm B-Zell-Typ [CLL]: oA komplet Remis	C97	BNB als Primärtumoren an mehreren Lok
C91.11	Chr lymphat Leukämie B-Zell-Typ [CLL]: In komplet Remis	D70.0	Angeb Agranulozyt u Neutropen
C91.30	Prolymphozyt Leukämie B-Zell-Typ: oA komplet Remis	D70.10	Arzneimittelinduz Agranulozyt/Neutropenie: Krit Ph < 4Tg
C91.31	Prolymphozyt Leukämie vom B-Zell-Typ: In komplet Remis	D70.11	Arzneimittelinduz Agranulozyt/Neutropenie: Krit Ph 10-19Tg
C91.40	Haarzellenleukämie: Ohne Angabe kompl Remission	D70.12	Arzneimittelinduz Agranulozyt/Neutropenie: Krit Ph > 19Tg
C91.41	Haarzellenleukämie: In kompletter Remission	D70.13	Arzneimittelinduz Agranulozyt/Neutropenie: Krit Ph 4 - < 7Tg
C91.50	Adult T-Zell-Lymphom/Leukäm HTLV-1-assoz: oA kompl Rem	D70.14	Arzneimittelinduz Agranulozyt/Neutropen: Krit Ph 7 - < 10Tg
C91.51	Adult T-Zell-Lymphom/Leukäm HTLV-1-assoz: In kompl Rem	D70.18	Sonst VerForm arzneimittelinduz Agranulozyt/Neutropenie
C91.60	Prolymphozyt-Leukämie T-Zell-Typ: oA einer komplet Remis	D70.19	Arzneimittelinduz Agranulozyt/Neutropenie, nnbez
C91.61	Prolymphozyt-Leukämie vom T-Zell-Typ: In komplet Remis	D70.3	Sonstige Agranulozytose

D70.5	Zyklische Neutropenie	G82.59	Tetrapares u Tetrapleg, nnbez
D70.6	Sonstige Neutropenie	M03.00	Arthritis nach MeningokInf, mehrere Lok
D70.7	Neutropenie, nicht näher bezeichnet	M03.01	Arthritis nach MeningokInf Schulterregion
G80.0	Spastische tetraplegische Zerebralparese	M03.02	Arthritis nach MeningokInf Oberarm
G80.1	Spastische diplegische Zerebralparese	M03.03	Arthritis nach MeningokInf Unterarm
G80.2	Infantile hemiplegische Zerebralparese	M03.04	Arthritis nach MeningokInf Hand
G80.3	Dyskinetische Zerebralparese	M03.05	Arthritis nach MeningokInf Becken/Oberschenkel
G80.4	Ataktische Zerebralparese	M03.06	Arthritis nach MeningokInf Unterschenkel
G80.8	Sonstige infantile Zerebralparese	M03.07	Arthritis nach MeningokInf Knöchel/Fuß
G80.9	Infantile Zerebralparese, nnbez	M03.08	Arthritis nach MeningokInf, sonst Lok
G82.00	Schlaff Parapares u Parapleg, akut kompl QSL ntraum	M03.09	Arthritis nach Meningokokkeninfektion, nnbez Lok
G82.01	Schlaff Parapares u Parapleg, akut inkompl QSL ntraum	N17.0	Akutes Nierenversagen m Tubulusnekrose
G82.02	Schlaff Parapares u Parapleg, chron kompl QSL	N17.1	Akutes Nierenversagen m akuter Rindennekrose
G82.03	Schlaff Parapares u Parapleg, chron inkompl QSL	N17.2	Akutes Nierenversagen m Marknekrose
G82.09	Schlaff Parapares u Parapleg, nnbez	N17.8	Sonstiges akutes Nierenversagen
G82.10	Spast Parapares u Parapleg, akut kompl QSL ntraum	N17.9	Akutes Nierenversagen, nnbez
G82.11	Spast Parapares u Parapleg, akut inkompl QSL ntraum	P35.2	Angeborene Infektion d Herpesviren [Herpes simplex]
G82.12	Spast Parapares u Parapleg, chron kompl QSL	P37.2	Neugeborenenlisteriose (disseminiert)
G82.13	Spast Parapares u Parapleg, chron inkompl QSL	R57.1	Hypovolämischer Schock
G82.19	Spast Parapares u Parapleg, nnbez	R57.2	Septischer Schock
G82.20	Parapares u Parapleg, nnbez, akut kompl QSL ntraum Genes	R57.8	Sonstige Formen Schock
G82.21	Parapares u Parapleg, nnbez, akut inkompl QSL ntraum	R65.0	Syst inflam Response-Synd [SIRS] infekt o Organkomp
G82.22	Parapares u Parapleg, nnbez, chron kompl QSL	R65.1	Syst inflam Response-Synd [SIRS] infekt m Organkomp
G82.23	Parapares u Parapleg, nnbez, chron inkompl QSL	R65.2	Syst inflam Response-Synd [SIRS] ni-infekt o Organkomp
G82.29	Parapares u Parapleg, nnbez	R65.3	Syst inflam Response-Synd [SIRS] ni-infekt m Organkomp
G82.30	Schlaff Tetrapares u Tetrapleg, akut kompl QSL ntraum	R65.9	System inflamm Response-Synd [SIRS], nnbez
G82.31	Schlaff Tetrapares u Tetrapleg, akut inkompl QSL ntraum	Z94.0	Zustand nach Nierentransplantation
G82.32	Schlaff Tetrapares u Tetrapleg, chron kompl QSL	Z94.1	Zustand nach Herztransplantation
G82.33	Schlaff Tetrapares u Tetrapleg, chron inkompl QSL	Z94.2	Zustand nach Lungentransplantation
G82.39	Schlaff Tetrapares u Tetrapleg, nnbez	Z94.3	Zustand nach Herz-Lungen-Transplantation
G82.40	Spast Tetrapares u Tetrapleg, akut kompl QSL ntraum	Z94.4	Zustand nach Lebertransplantation
G82.41	Spast Tetrapares u Tetrapleg, akut inkompl QSL ntraum	Z94.5	Zustand nach Hauttransplantation
G82.42	Spast Tetrapares u Tetrapleg, chron kompl QSL	Z94.6	Zustand nach Knochentransplantation
G82.43	Spast Tetrapares u Tetrapleg, chron inkompl QSL	Z94.7	Zustand nach Keratoplastik
G82.49	Spast Tetrapares u Tetrapleg, nnbez	Z94.80	Z n hämatopoet StammzTx oh ggw ImmSuppres
G82.50	Tetrapares u Tetrapleg, nnbez, akut kompl QSL ntraum Genes	Z94.81	Z n hämatopoet StammzTx m ggw ImmSuppres
G82.51	Tetrapares u Tetrapleg, nnbez, akut inkompl QSL ntraum	Z94.88	Z n sonst Organ-/GewebeTx
G82.52	Tetrapares u Tetrapleg, nnbez, chron kompl QSL	Z94.9	Zustand nach Organ- od Gewebetransplantation, nnbez
G82.53	Tetrapares u Tetrapleg, nnbez, chron inkompl QSL		

Hauptdiagnose G67-5

K22.0	Achalasie Kardia	K22.5	Divertikel Ösophagus, erworben
K22.2	Ösophagusverschuß		

Diagnose G67-6

E16.4	Abnorme Gastrinsekretion	K27.1	Ulcus pepticum, Lok nnbez, akut, mit Perforation
I85.0	Ösophagusvarizen m Blutung	K27.2	Ulcus pepticum, Lok nnbez, akut, m Blutg u Perfor
K22.1	Ösophagusulkus	K27.3	Ulcus pepticum, Lok nnbez, akut, oh Blutg od Perfor
K22.6	Mallory-Weiss-Syndrom	K27.4	Ulcus pepticum, Lok nnbez, chron od nnbez, m Blutg
K25.0	Ulcus ventriculi, akut, m Blutung	K27.5	Ulcus pepticum, Lok nnbez, chron od nnbez, m Perfor
K25.1	Ulcus ventriculi, akut, m Perforation	K27.6	Ulcus peptic, Lok nnbez, chron od nnbez, m Blutg/Perf
K25.2	Ulcus ventriculi, akut, m Blutg u Perf	K27.7	Ulcus pepticum, Lok nnbez, chron, oh Blutg od Perfor
K25.3	Ulcus ventriculi, akut, oh Blutg od Perf	K27.9	Ulcus peptic, Lok nnbez, wd ak n chron, oh Blutg/Perf
K25.4	Ulcus ventriculi, chron od nnbez, m Blutung	K28.0	Ulcus pepticum jejuni, akut, m Blutung
K25.5	Ulcus ventriculi, chron od nnbez, m Perf	K28.1	Ulcus pepticum jejuni, akut, m Perforation
K25.6	Ulcus ventriculi, chron od nnbez, m Blutg u Perfor	K28.2	Ulcus pepticum jejuni, akut, m Blutg u Perf
K25.7	Ulcus ventriculi, chron, oh Blutg od Perf	K28.3	Ulcus pepticum jejuni, akut, oh Blutg od Perf
K25.9	Ulcus ventriculi, wd akut n chron, oh Blutg/Perfor	K28.4	Ulcus pepticum jejuni, chron od nnbez, m Blutg
K26.0	Ulcus duodeni, akut, m Blutung	K28.5	Ulcus pepticum jejuni, chron od nnbez, m Perfor
K26.1	Ulcus duodeni, akut, m Perforation	K28.6	Ulcus peptic jejuni, chron od nnbez, m Blutg u Perf
K26.2	Ulcus duodeni, akut, m Blutung u Perforation	K28.7	Ulcus pepticum jejuni, chron, oh Blutg/Perf
K26.3	Ulcus duodeni, akut, oh Blutg od Perf	K28.9	Ulcus pepticum jejuni, wd ak n chron, oh Blutg/Perf
K26.4	Ulcus duodeni, chronisch od nnbez, m Blutung	K29.0	Akute hämorrhagische Gastritis
K26.5	Ulcus duodeni, chron od nnbez, m Perforation	K31.1	Hypertrophische Pylorusstenose b Erwachs
K26.6	Ulcus duodeni, chron od nnbez, m Blutg u Perfor	K31.5	Duodenalverschuß
K26.7	Ulcus duodeni, chron, oh Blutg od Perf	K31.82	Angiodysplasie Magen u Duodenum mit Blutung
K26.9	Ulcus duodeni, wd akut n chron, oh Blutg/Perfor	K55.22	Angiodysplasie Kolon: Mit Blutung
K27.0	Ulcus pepticum, Lok nnbez, akut, mit Blutung	K57.01	Divertikulose Dünndarm m Perfor, Abszess u Blutung

K57.03	Divertikulitis Dünndarm m Perfor, Abszess u Blutung	K57.53	Divertikulitis Dünn- u Dickdarm oh Perfor, Abszess, m Blut
K57.11	Divertikulose Dünndarm oh Perfor u Abszess, m Blutung	K57.81	Divertikulose Darm, Teil nnbez, m Perfor, Abszess u Blutung
K57.13	Divertikulitis Dünndarm oh Perfor u Abszess m Blutung	K57.83	Divertikulitis Darm, Teil nnbez, m Perfor, Abszess u Blutung
K57.21	Divertikulose Dickdarm m Perfor, Abszess u Blutung	K57.91	Divertikulose Darm, Teil nnbez, oh Perf od Abszess, m Blut
K57.23	Divertikulitis Dickdarm m Perfor, Abszess u Blutung	K57.93	Divertikulitis Darm, Teil nnbez, oh Perf od Abszess, m Blut
K57.31	Divertikulose Dickdarm oh Perfor od Abszess m Blutung	K62.5	Hämorrhagie Anus u Rektum
K57.33	Divertikulitis Dickdarm oh Perfor od Abszess, m Blutung	K92.0	Hämatemesis
K57.41	Divertikulose Dünn- u Dickdarm m Perfor, Abszess u Blutung	K92.1	Meläna
K57.43	Divertikulitis Dünn- u Dickdarm m Perfor, Abszess u Blutung	K92.2	Gastrointestinale Blutung, nnbez
K57.51	Divertikulose Dünn- u Dickdarm oh Perfor od Abszess, m Blut	Q43.0	Meckel-Divertikel

Diagnose G67-7

D66	Hereditärer Faktor-VIII-Mangel	K31.1	Hypertrophische Pylorusstenose b Erwachs
D67	Hereditärer Faktor-IX-Mangel	K31.5	Duodenalverschluss
D68.0	Willebrand-Jürgens-Syndrom	K31.6	Fistel Magen u Duodenum
D68.1	Hereditärer Faktor-XI-Mangel		

Diagnose G67-8

M02.30	Reiter-Krankheit, mehrere Lokalisationen	M07.32	Sonstige psoriatische Arthritiden Oberarm
M02.31	Reiter-Krankheit Schulterregion	M07.33	Sonstige psoriatische Arthritiden Unterarm
M02.32	Reiter-Krankheit Oberarm	M07.34	Sonstige psoriatische Arthritiden Hand
M02.33	Reiter-Krankheit Unterarm	M07.35	Sonstige psoriatische Arthritiden Beckenreg/OS
M02.34	Reiter-Krankheit Hand	M07.36	Sonstige psoriatische Arthritiden Unterschenkel
M02.35	Reiter-Krankheit Beckenregion/Oberschenkel	M07.37	Sonstige psoriatische Arthritiden Knöchel/Fuß
M02.36	Reiter-Krankheit Unterschenkel	M07.38	Sonstige psoriatische Arthritiden, sonst Lok
M02.37	Reiter-Krankheit Knöchel/Fuß	M07.39	Sonstige psoriatische Arthritiden, nnbez Lok
M02.38	Reiter-Krankheit, sonstige Lokalisation	M30.0	Panarteriitis nodosa
M02.39	Reiter-Krankheit, nnbez Lokalisationen	M30.1	Panarteriitis m Lungenbeteiligung
M02.90	Reaktive Arthritis, nnbez, mehrere Lok	M30.3	Mukokutanes Lymphknotensynd [Kawasaki-KH]
M02.91	Reaktive Arthritis, nnbez, Schulterregion	M31.3	Wegener-Granulomatose
M02.92	Reaktive Arthritis, nnbez, Oberarm	M31.4	Aortenbogen-Syndrom [Takayasu-Syndrom]
M02.93	Reaktive Arthritis, nnbez, Unterarm	M32.0	AM-induz systemischer Lupus erythematodes
M02.94	Reaktive Arthritis, nnbez, Hand	M32.1	Syst Lupus erythematodes m Bet Org/Organsyst
M02.95	Reaktive Arthritis, nnbez, Beckenreg/Oberschenkel	M32.8	Sonst Formen syst Lupus erythematodes
M02.96	Reaktive Arthritis, nnbez, Unterschenkel	M32.9	Systemischer Lupus erythematodes, nnbez
M02.97	Reaktive Arthritis, nnbez, Knöchel/Fuß	M33.2	Polymyositis
M02.98	Reaktive Arthritis, nnbez, sonstige Lokalisation	M34.0	Progressive systemische Sklerose
M02.99	Reaktive Arthritis, nnbez, nnbez Lokalisationen	M35.0	Sicca-Syndrom [Sjögren-Syndrom]
M06.90	Chronische Polyarthritis, nnbez, mehrere Lok	M35.1	Sonstige Overlap-Syndrome
M06.91	Chronische Polyarthritis, nnbez, Schulterregion	M35.2	Behçet-KH
M06.92	Chronische Polyarthritis, nnbez, Oberarm	M45.00	Spondylitis ankylosans, mehrere Lok WS
M06.93	Chronische Polyarthritis, nnbez, Unterarm	M45.01	Spondylitis ankylosans, Okzipito-Atlanto-Axialbereich
M06.94	Chronische Polyarthritis, nnbez, Hand	M45.02	Spondylitis ankylosans, Zervikalbereich
M06.95	Chronische Polyarthritis, nnbez, Beckenregion/OS	M45.03	Spondylitis ankylosans, Zervikothorakalbereich
M06.96	Chronische Polyarthritis, nnbez, Unterschenkel	M45.04	Spondylitis ankylosans, Thorakalbereich
M06.97	Chronische Polyarthritis, nnbez, Knöchel/Fuß	M45.05	Spondylitis ankylosans, Thorakolumbalbereich
M06.98	Chronische Polyarthritis, nnbez, sonst Lok	M45.06	Spondylitis ankylosans, Lumbalbereich
M06.99	Chronische Polyarthritis, nnbez Lok	M45.07	Spondylitis ankylosans, Lumbosakralbereich
M07.30	Sonstige psoriatische Arthritiden, mehrere Lok	M45.08	Spondylitis ankylosans, Sakral-/Sakrokokzygealbereich
M07.31	Sonstige psoriatische Arthritiden Schulterregion	M45.09	Spondylitis ankylosans, nnbez Lokalisation

Nebendiagnose G67-9

G04.1	Tropische spastische Paraplegie	G82.42	Spast Tetrapares u Tetrapleg, chron kompl QSL
G82.02	Schlaff Parapares u Parapleg, chron kompl QSL	G82.43	Spast Tetrapares u Tetrapleg, chron inkompl QSL
G82.03	Schlaff Parapares u Parapleg, chron inkompl QSL	G82.49	Spast Tetrapares u Tetrapleg, nnbez
G82.09	Schlaff Parapares u Parapleg, nnbez	G82.52	Tetrapares u Tetrapleg, nnbez, chron kompl QSL
G82.12	Spast Parapares u Parapleg, chron kompl QSL	G82.53	Tetrapares u Tetrapleg, nnbez, chron inkompl QSL
G82.13	Spast Parapares u Parapleg, chron inkompl QSL	G82.59	Tetrapares u Tetrapleg, nnbez
G82.19	Spast Parapares u Parapleg, nnbez	G95.1	Vaskuläre Myelopathie
G82.22	Parapares u Parapleg, nnbez, chron kompl QSL	G95.2	Rückenmarkskompression, nnbez
G82.23	Parapares u Parapleg, nnbez, chron inkompl QSL	G95.80	HarnblasLähm b Schädig ob motor Neuron [UMNL]
G82.29	Parapares u Parapleg, nnbez	G95.81	HarnblasLähm b Schädig unt motor Neuron [LMNL]
G82.32	Schlaff Tetrapares u Tetrapleg, chron kompl QSL	G95.9	KH Rückenmark, nnbez
G82.33	Schlaff Tetrapares u Tetrapleg, chron inkompl QSL	P11.51	Geburtsverletzung Wirbelsäule u RM m chron QSL
G82.39	Schlaff Tetrapares u Tetrapleg, nnbez		

ADRG G70 **Andere schwere Erkrankungen der Verdauungsorgane ohne äußerst schwere CC**

Hauptdiagnose in Tabelle G70-1

DRG G70A **Andere schwere Erkrankungen der Verdauungsorgane ohne äußerst schwere CC, Alter < 16 Jahre**

Alter < 16 Jahre

DRG G70B **Andere schwere Erkrankungen der Verdauungsorgane ohne äußerst schwere CC, Alter > 15 Jahre****Hauptdiagnose G70-1**

K35.32	Akute Appendizitis m Peritonealabszeß	K65.0	Akute Peritonitis
K55.0	Akute GefäßKH Darm	K65.8	Sonstige Peritonitis
K55.1	Chronische GefäßKH Darmes	K65.9	Peritonitis, nnbez
K63.0	Darmabszeß	K91.80	Generalisierte Mukositis b Immunkompr
K63.1	Perforation Darm (nichttraumatisch)	K91.88	Sonst KH Verdauungssyst nach med Maßn, aonkl
K63.2	Darmfistel	Q42.2	Angeb(s) Fehlen, Atresie u Stenose Anus m Fistel
K63.3	Darmulkus	Q42.3	Angeb(s) Fehlen, Atresie u Stenose Anuss oh Fistel

ADRG G71 **Andere mäßig schwere Erkrankungen der Verdauungsorgane**

Hauptdiagnose in Tabelle G71-1

DRG G71A **Andere mäßig schwere Erkrankungen der Verdauungsorgane, Alter < 10 Jahre**

Alter < 10 Jahre

DRG G71B **Andere mäßig schwere Erkrankungen der Verdauungsorgane, Alter > 9 Jahre****Hauptdiagnose G71-1**

A18.3	TB Darm, Peritoneum u Mesenterial-LK	K35.31	Akute Appendizitis m lok Peritonitis m Perforation od Ruptur
A21.3	Gastrointestinale Tularämie	K38.0	Hyperplasie Appendix
A22.2	Darmmilzbrand	K38.1	Appendixkonkremente
A42.1	Abdominale Aktinomykose	K38.2	Appendixdivertikel
A51.1	Analer Primäraffekt bei Syphilis	K38.3	Appendixfistel
A54.6	Gonokokkeninfektion des Anus und des Rektums	K40.00	Doppelseitige Hern ing m Einkl oh Gangr, n Rezidivhern bez
A56.3	Chlamydieninfektion des Anus und des Rektums	K40.01	Doppelseitige Hern ing m Einkl oh Gangr, Rezidivhernie
D12.0	Gutartige Neubildung Zäkum	K40.10	Doppelseitige Hern ing m Gangr, n Rezidivhern bez
D12.1	Gutartige Neubildung Appendix vermiformis	K40.11	Doppelseitige Hern ing m Gangr, Rezidivhernie
D12.2	Gutartige Neubildung Colon ascendens	K40.20	Doppelseitige Hern ing oh Einkl/Gangr, n Rezidivhern bez
D12.3	Gutartige Neubildung Colon transversum	K40.21	Doppelseitige Hern ing oh Einkl/Gangr, Rezidivhernie
D12.4	Gutartige Neubildung Colon descendens	K40.30	Hern ing, eins/oh SeitAng, m Einkl oh Gangr, n RezHern bez
D12.5	Gutartige Neubildung Colon sigmoideum	K40.31	Hern ing, eins/oh SeitAng, m Einkl oh Gangr, Rezidivhernie
D12.6	Gutartige Neubildung Kolon, nnbez	K40.40	Hern ing, eins/oh SeitAng, m Gangr, n Rezidivhern bez
D12.7	Gutartige Neubildung Rektosigmoid, Übergang	K40.41	Hern ing, eins/oh SeitAng, m Gangr, Rezidivhernie
D12.8	Gutartige Neubildung Rektum	K40.90	Hern ing, eins/oh SeitAng, oh Einkl/Gangr, n Rezidivhern bez
D12.9	Gutartige Neubildung Analkanal Anus	K40.91	Hern ing, eins/oh SeitAng, oh Einkl/Gangr, Rezidivhernie
D13.0	Gutartige Neubildung Ösophagus	K41.0	Doppelseitige Hernia femoralis m Einkl oh Gangrän
D13.1	Gutartige Neubildung Magen	K41.1	Doppelseitige Hernia femoralis m Gangrän
D13.2	Gutartige Neubildung Duodenum	K41.2	Doppelseitige Hernia femoralis oh Einkl/Gangr
D13.3	Gutartige Neubildung so u nnbez Teile Dünndarm	K41.3	Hern fem, eins/oh SeitAng, m Einkl oh Gangrän
D13.9	Gut Neub ugen bez Lok innerh Verdauungssystem	K41.4	Hern fem, eins/oh SeitAng, m Gangrän
D17.5	Gutart Neubildung Fettgew intraabdom Organe	K41.9	Hern fem, eins/oh SeitAng, oh Einkl/Gangrän
D19.1	Gutart Neubild mesotheliales Gewebe Peritoneum	K42.0	Hernia umbilicalis m Einklemmung oh Gangrän
D20.0	Gutart Neubildung Retroperitoneum	K42.1	Hernia umbilicalis m Gangrän
D20.1	Gutart Neubildung Peritoneum	K42.9	Hernia umbilicalis oh Einklemmung/Gangrän
E84.1	Zystische Fibrose mit Darmmanifestationen	K43.0	Hernia ventralis m Einklemmung oh Gangrän
I84.1	Innere Hämorrhoiden m sonst Komplikationen	K43.1	Hernia ventralis m Gangrän
I84.4	Äußere Hämorrhoiden m sonst Komplikationen	K43.9	Hernia ventralis oh Einklemmung/Gangrän
I84.8	Nnbez Hämorrhoiden m sonst Komplikationen	K44.1	Hernia diaphragmatica m Gangrän
I85.9	Ösophagusvarizen oh Blutung	K45.0	Sonst nbez abdominale Hernien m Einkl oh Gangrän
K35.2	Akute Appendizitis m generalisierter Peritonitis	K45.1	Sonstige nbez abdominale Hernien m Gangrän

K45.8	Sonst nbez abdominale Hernien oh Einkl/Gangr	Q39.8	Sonst angeborene Fehlbildung Ösophagus
K46.0	Nnbez abdominale Hernie m Einkl oh Gangrän	Q39.9	Angeborene Fehlbildung Ösophagus, nnbez
K46.1	Nnbez abdominale Hernie m Gangrän	Q40.0	Angeborene hypertrophische Pylorusstenose
K46.9	Nnbez abdominale Hernie oh Einkl/Gangrän	Q40.1	Angeborene Hiatushernie
K52.0	Gastroenteritis u Kolitis d Strahleneinwirkung	Q40.2	Sonst nbez angeborene Fehlbildungen Magen
K52.1	Toxische Gastroenteritis u Kolitis	Q40.3	Angeborene Fehlbildung Magen,nnbez
K55.21	Angiodysplasie Kolon: Ohne Angabe Blutung	Q40.8	Sonst nbez angeb Fehlbildungen oberer Verdauungstrakt
K55.81	Angiodysplasie Dünndarm, ohne Angabe Blutung	Q40.9	Angeborene Fehlbildung oberer Verdauungstrakt, nnbez
K55.82	Angiodysplasie Dünndarm mit Blutung	Q41.0	Angeb(s) Fehlen, Atresie u Stenose Duodenum
K55.88	Sonstige Gefäßkrankheiten des Darmes	Q41.1	Angeb(s) Fehlen, Atresie u Stenose Jejunum
K55.9	Gefäßkrankheit des Darmes, nicht näher bezeichnet	Q41.2	Angeb(s) Fehlen, Atresie u Stenose Ileum
K59.3	Megakolon, aonkl	Q41.8	Angeb(s) Fehlen, Atresie u Stenose so nbez Teile Dünndarm
K60.0	Akute Analfissur	Q41.9	Angeb(s) Fehlen, Atresie u Stenose Dünndarm, Teil nnbez
K60.1	Chronische Analfissur	Q42.0	Angeb(s) Fehlen, Atresie u Stenose Rektum m Fistel
K60.2	Analfissur, nnbez	Q42.1	Angeb(s) Fehlen, Atresie u Stenose Rektum oh Fistel
K60.3	Analfistel	Q42.8	Angeb(s) Fehlen, Atresie u Stenose sonst Teile Dickdarm
K60.4	Rektalfistel	Q42.9	Angeb(s) Fehlen, Atresie u Stenose Dickdarm, Teil nnbez
K60.5	Anorektalfistel	Q43.1	Hirschsprung-KH
K61.0	Analabszeß	Q43.2	Sonstige angeborene Funktionsstörung Kolon
K61.1	Rektalabszeß	Q43.3	Angeborene Fehlbildungen, die Darmfixation betreffen
K61.2	Anorektalabszeß	Q43.40	Duplikatur Dünndarm
K61.3	Ischiorektalabszeß	Q43.41	Duplikatur Kolon
K61.4	Intrasphinktäer Abszeß	Q43.42	Duplikatur Rektum
K62.0	Analpolyp	Q43.49	Duplikatur Darm, nnbez
K62.1	Rektumpolyp	Q43.5	Ektopia ani
K62.2	Analprolaps	Q43.6	Angeborene Fistel Rektum u Anus
K62.3	Rektumprolaps	Q43.7	Kloakenpersistenz
K62.4	Stenose Anus u Rektum	Q43.8	Sonst nbez angeborene Fehlbildungen Darm
K62.6	Ulkus Anus u Rektum	Q43.9	Angeborene Fehlbildung Darm, nnbez
K62.7	Strahlenproktitis	Q45.8	Sonst nbez angeborene Fehlbildungen Verdauungssystem
K62.8	Sonstige nbez KH Anus u Rektum	Q45.9	Angeborene Fehlbildung Verdauungssystem, nnbez
K62.9	KH Anus u Rektum, nnbez	Q79.2	Exomphalus
K63.4	Enteroptose	Q79.3	Gastroschisis
K63.5	Polyp Kolon	Q79.4	Bauchdeckenaplasie-Syndrom
K63.8	Sonstige nbez DarmKH	Q79.5	Sonst angeborene Fehlbildung Bauchdecke
K63.9	DarmKH, nnbez	Q89.3	Situs inversus
K66.0	Peritoneale Adhäsionen	R19.3	Bauchdeckenspannung
K66.1	Hämoperitoneum	S27.83	Verletzung Ösophagus, Pars thoracica
K66.8	Sonstige nbez KH Peritoneum	S36.3	Verletzung Magen
K66.9	KH Peritoneum, nnbez	S36.40	Verletzung Dünndarm, Teil nnbez
K91.3	Postoperativer Darmverschluss	S36.41	Verletzung Duodenum
K91.4	FktStör nach Kolostomie od Enterostomie	S36.49	Verletzung sonst u mehrere Teile Dünndarm
K91.9	KH Verdauungssystem nach med Maßn, nnbez	S36.50	Verletzung Dickdarm, Teil nnbez
K92.8	Sonstige nbez KH Verdauungssystem	S36.51	Verletzung Colon ascendens
K92.9	KH Verdauungssystems, nnbez	S36.52	Verletzung Colon transversum
N82.2	Fistel zw Vagina u Dünndarm	S36.53	Verletzung Colon descendens
N82.3	Fistel zw Vagina u Dickdarm	S36.54	Verletzung Colon sigmoideum
N82.4	Sonst Fisteln zw weiblichem Genital- u Darmtrakt	S36.59	Verletzung sonst u mehrere Teile Dickdarm
P76.1	Transitorischer Ileus b Neugeborenen	S36.6	Verletzung Rektum
P76.8	Sonstiger nbez Darmverschluss b Neugeborenen	S36.7	Verletzung mehrerer intraabdominaler Organe
P76.9	Darmverschluss b Neugeborenen, nnbez	S36.81	Verletzung Peritoneum
P77	Enterocolitis necroticans Fetus/Neugeborenes	S36.82	Verletzung Mesenterium
P78.3	Nichtinfektiöse Diarrhoe b Neugeborenen	S36.9	Verletzung eines nnbez intraabdominalen Organes
P78.8	Sonst nbez KH Verdauungssystem in Perinatalperiode	T28.1	Verbrennung des Ösophagus
P78.9	KH Verdauungssystem in Perinatalperiode, nnbez	T28.2	Verbrennung sonstige Teile Verdauungstrakt
Q39.0	Ösophagusatresie oh Fistel	T28.6	Verätzung des Ösophagus
Q39.1	Ösophagusatresie m Ösophagotrachealfistel	T28.7	Verätzung sonstiger Teile des Verdauungstraktes
Q39.2	Angeborene Ösophagotrachealfistel o Atresie	Z43.1	Versorgung Gastrostoma
Q39.3	Angeborene Ösophagusstenose u -striktur	Z43.2	Versorgung Ileostoma
Q39.4	Ösophagusmembran	Z43.3	Versorgung Kolostoma
Q39.5	Angeborene Dilatation Ösophagus	Z43.4	Versorgung and künstl Körperöffnungen Verdauungstrakt
Q39.6	Ösophagusdivertikel (angeboren)	Z46.5	Versorg/Anpass Ileostoma od von so Vorricht i MDTrakt

ADRG G72 **Andere leichte bis moderate Erkrankungen der Verdauungsorgane oder Abdominalschmerz oder mesenteriale Lymphadenitis, Alter < 56 Jahre oder ohne CC**

Hauptdiagnose in Tabelle G72-1

DRG G72A **Andere leichte bis moderate Erkrankungen der Verdauungsorgane oder Abdominalschmerz oder mesenteriale Lymphadenitis, Alter < 3 Jahre**

Alter < 3 Jahre

DRG G72B **Andere leichte bis moderate Erkrankungen der Verdauungsorgane, Alter > 2 Jahre oder Abdominalschmerz oder mesenteriale Lymphadenitis, Alter > 2 Jahre und Alter < 56 Jahre oder ohne CC**

Diagnose G72-1

I84.0	Innere thrombosierte Hämorrhoiden	K38.9	KH Appendix, nnbez
I84.2	Innere Hämorrhoiden oh Komplikation	R10.0	Akutes Abdomen
I84.3	Äußere thrombosierte Hämorrhoiden	R10.1	Schmerzen im Bereich Oberbauch
I84.5	Äußere Hämorrhoiden oh Komplikation	R10.3	Schmerzen m Lok in and Teilen Unterbauch
I84.6	Marisken als Folgezustand von Hämorrhoiden	R10.4	Sonstige u nnbez Bauchschmerzen
I84.7	Nnbez thrombosierte Hämorrhoiden	T18.1	Fremdkörper im Ösophagus
I84.9	Hämorrhoiden oh Komplikation, nnbez	T18.2	Fremdkörper im Magen
I88.0	Unspezifische mesenteriale Lymphadenitis	T18.3	Fremdkörper im Dünndarm
K35.30	Akute Appendizitis m Lok Peritonitis oh Perforation od Ruptur	T18.4	Fremdkörper im Dickdarm
K35.8	Akute Appendizitis, nnbez	T18.5	Fremdkörper in Anus u Rektum
K36	Sonstige Appendizitis	T18.8	Fremdkörper an sonst u mehr Lok Verdauungstrakt
K37	Nnbez Appendizitis	T18.9	Fremdkörper im Verdauungstrakt, Teil nnbez
K38.8	Sonstige nbez KH Appendix		

ADRG G73 **Gastrointestinale Blutung oder Ulkuserkrankung mit äußerst schweren CC, mehr als ein Belegungstag**

(Hauptdiagnose in Tabelle G73-1 oder Hauptdiagnose in Tabelle G73-2 und PCCL > 3) und Verweildauer > 1 Tag

DRG G73Z **Gastrointestinale Blutung oder Ulkuserkrankung mit äußerst schweren CC, mehr als ein Belegungstag**

Hauptdiagnose G73-1

I85.0	Ösophagusvarizen m Blutung	K27.0	Ulcus pepticum, Lok nnbez, akut, mit Blutung
K25.0	Ulcus ventriculi, akut, m Blutung	K27.1	Ulcus pepticum, Lok nnbez, akut, mit Perforation
K25.1	Ulcus ventriculi, akut, m Perforation	K27.2	Ulcus pepticum, Lok nnbez, akut, m Blutg u Perfor
K25.2	Ulcus ventriculi, akut, m Blutg u Perf	K27.4	Ulcus pepticum, Lok nnbez, chron od nnbez, m Blutg
K25.4	Ulcus ventriculi, chron od nnbez, m Blutung	K27.5	Ulcus pepticum, Lok nnbez, chron od nnbez, m Perfor
K25.5	Ulcus ventriculi, chron od nnbez, m Perf	K27.6	Ulcus peptic, Lok nnbez, chron od nnbez, m Blutg/Perf
K25.6	Ulcus ventriculi, chron od nnbez, m Blutg u Perfor	K28.0	Ulcus pepticum jejuni, akut, m Blutung
K26.0	Ulcus duodeni, akut, m Blutung	K28.1	Ulcus pepticum jejuni, akut, m Perforation
K26.1	Ulcus duodeni, akut, m Perforation	K28.2	Ulcus pepticum jejuni, akut, m Blutg u Perf
K26.2	Ulcus duodeni, akut, m Blutung u Perforation	K28.4	Ulcus pepticum jejuni, chron od nnbez, m Blutg
K26.4	Ulcus duodeni, chronisch od nnbez, m Blutung	K28.5	Ulcus pepticum jejuni, chron od nnbez, m Perfor
K26.5	Ulcus duodeni, chron od nnbez, m Perforation	K28.6	Ulcus peptic jejuni, chron od nnbez, m Blutg u Perf
K26.6	Ulcus duodeni, chron od nnbez, m Blutg u Perfor		

Hauptdiagnose G73-2

E16.4	Abnorme Gastrinsekretion	K27.7	Ulcus pepticum, Lok nnbez, chron, oh Blutg od Perfor
K22.1	Ösophagusulkus	K27.9	Ulcus peptic, Lok nnbez, wd ak n chron, oh Blutg/Perf
K22.6	Mallory-Weiss-Syndrom	K28.3	Ulcus pepticum jejuni, akut, oh Blutg od Perf
K25.3	Ulcus ventriculi, akut, oh Blutg od Perf	K28.7	Ulcus pepticum jejuni, chron, oh Blutg/Perf
K25.7	Ulcus ventriculi, chron, oh Blutg od Perf	K28.9	Ulcus pepticum jejuni, wd ak n chron, oh Blutg/Perf
K25.9	Ulcus ventriculi, wd akut n chron, oh Blutg/Perfor	K29.0	Akute hämorrhagische Gastritis
K26.3	Ulcus duodeni, akut, oh Blutg od Perf	K31.1	Hypertrophische Pylorusstenose b Erwachs
K26.7	Ulcus duodeni, chron, oh Blutg od Perf	K31.5	Duodenalverschuß
K26.9	Ulcus duodeni, wd akut n chron, oh Blutg/Perfor	K31.82	Angiodysplasie Magen u Duodenum mit Blutung
K27.3	Ulcus pepticum, Lok nnbez, akut, oh Blutg od Perfor	K55.22	Angiodysplasie Kolon: Mit Blutung

K57.01	Divertikulose Dünndarm m Perfor, Abszess u Blutung	K57.53	Divertikulitis Dünn- u Dickdarm oh Perfor, Abszess, m Blut
K57.03	Divertikulitis Dünndarm m Perfor, Abszess u Blutung	K57.81	Divertikulose Darm, Teil nnbez, m Perfor, Abszess u Blutung
K57.11	Divertikulose Dünndarm oh Perfor u Abszess, m Blutung	K57.83	Divertikulitis Darm, Teil nnbez, m Perfor, Abszess u Blutung
K57.13	Divertikulitis Dünndarm oh Perfor u Abszess m Blutung	K57.91	Divertikulose Darm, Teil nnbez, oh Perf od Abszess, m Blut
K57.21	Divertikulose Dickdarm m Perfor, Abszess u Blutung	K57.93	Divertikulitis Darm, Teil nnbez, oh Perf od Abszess, m Blut
K57.23	Divertikulitis Dickdarm m Perfor, Abszess u Blutung	K62.5	Hämorrhagie Anus u Rektum
K57.31	Divertikulose Dickdarm oh Perfor od Abszess m Blutung	K92.0	Hämatemesis
K57.33	Divertikulitis Dickdarm oh Perfor od Abszess, m Blutung	K92.1	Meläna
K57.41	Divertikulose Dünn- u Dickdarm m Perfor, Abszess u Blutung	K92.2	Gastrointestinale Blutung, nnbez
K57.43	Divertikulitis Dünn- u Dickdarm m Perfor, Abszess u Blutung	Q43.0	Meckel-Divertikel
K57.51	Divertikulose Dünn- u Dickdarm oh Perfor od Abszess, m Blut		

ADRG G77**Komplexbehandlung bei multiresistenten Erregern bei Krankheiten und Störungen der Verdauungsorgane**

Prozedur in Tabelle G77-1

DRG G77Z**Komplexbehandlung bei multiresistenten Erregern bei Krankheiten und Störungen der Verdauungsorgane****Prozedur G77-1**

93.59.51‡↔ Kmplbh b Bsied o Infkt m mltrs Errgrn, 7 bs 13 Bhdlt
 93.59.52‡↔ Kmplbh b Bsied o Infkt m mltrs Errgrn, 14 bs 20 Bhdlt

93.59.53‡↔ Kmplbh b Bsied o Infkt m mltrs Errgrn, 21 o mhr Bhdlt

ADRGs 901, 902**OR-Prozeduren ohne Bezug**

OR-Prozeduren ohne Bezug

DRGs 901A, 901B, 901C, 901D, 902Z

MDC 07

Krankheiten und Störungen an
hepatobiliärem System und
Pankreas

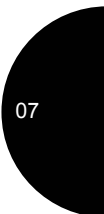
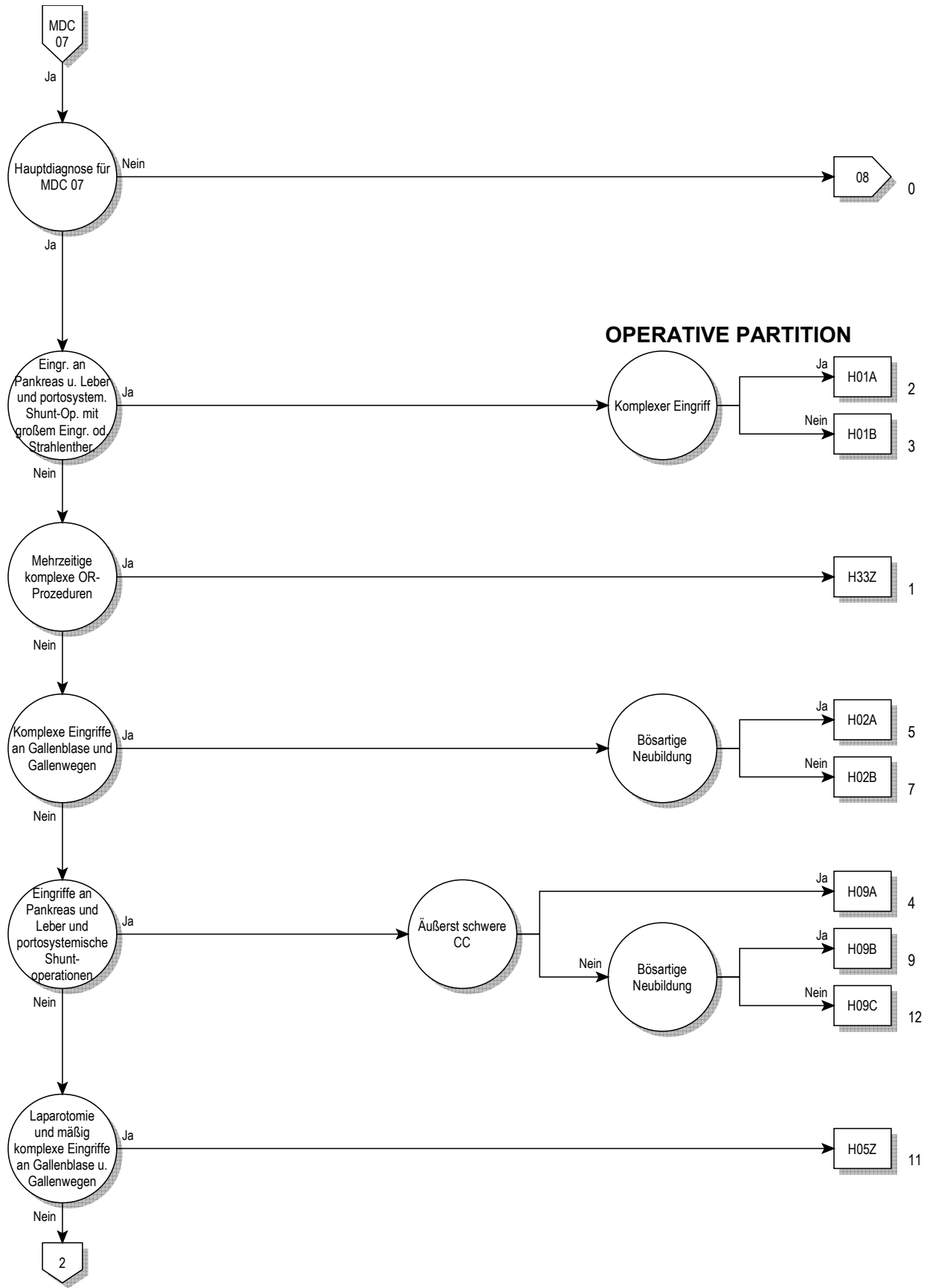

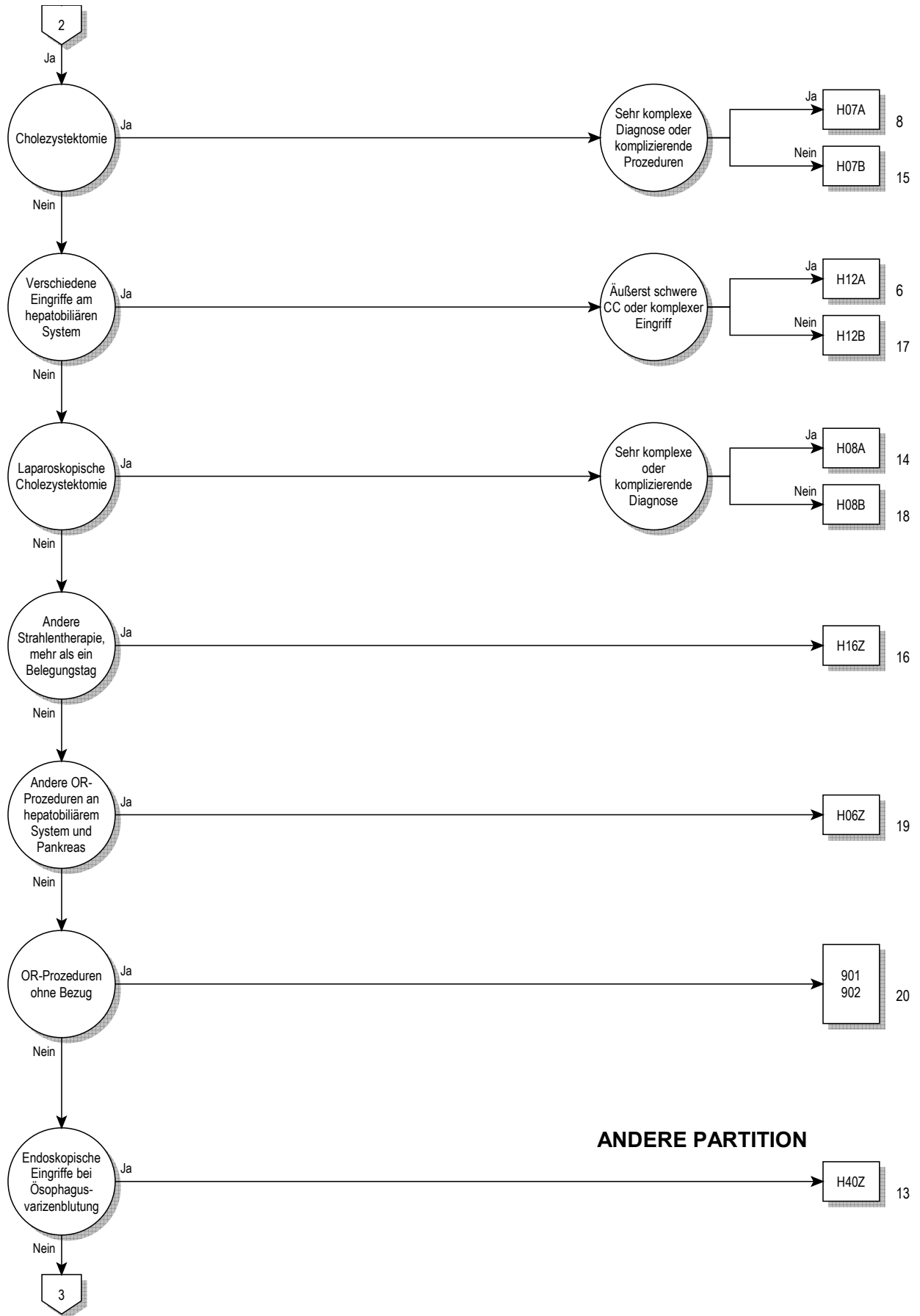

07

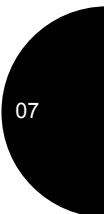
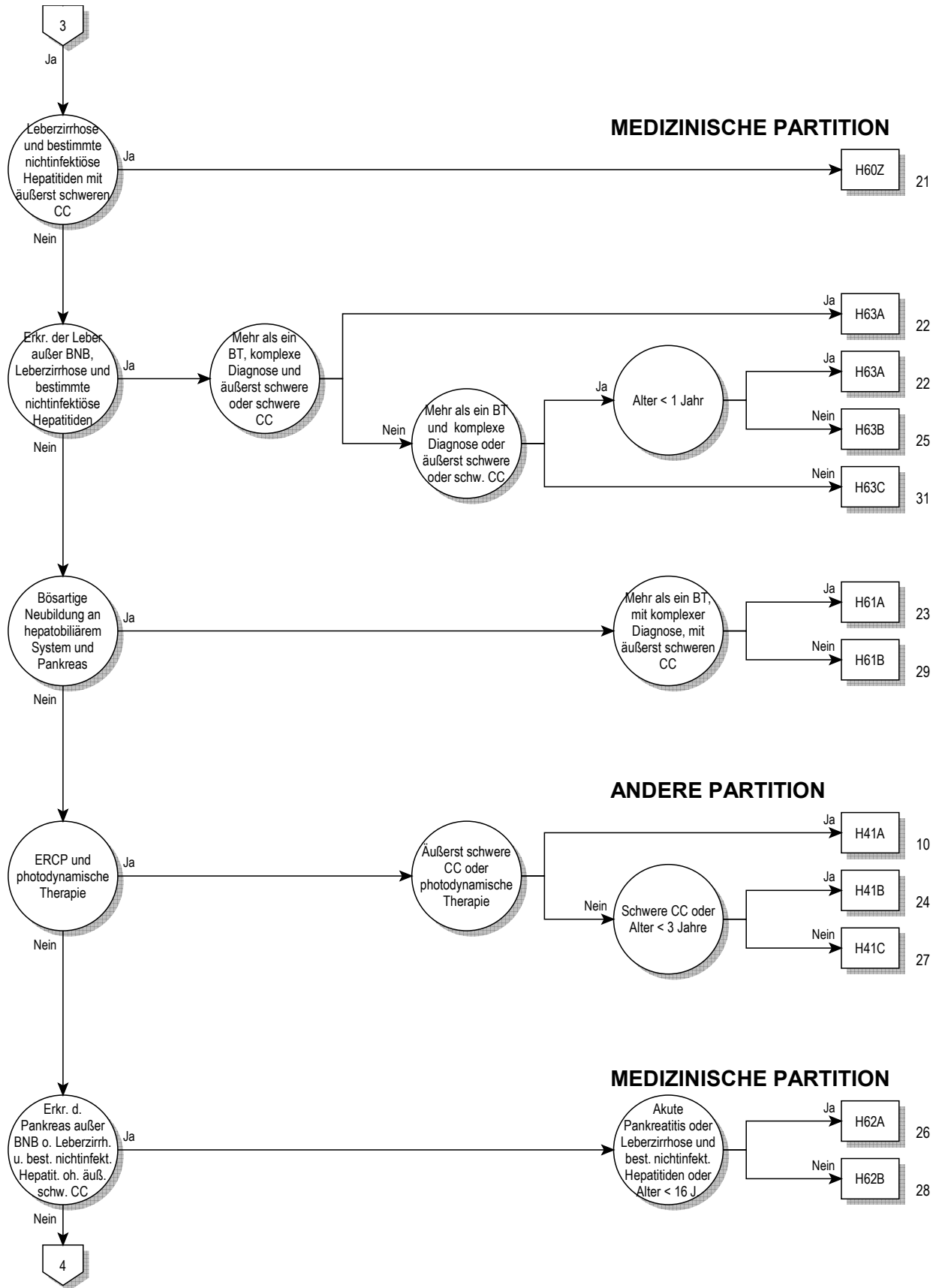

07



07

Entscheidungslogik MDC 07

Hauptdiagnose in Tabelle MDC07-0

Hauptdiagnose für MDC 07 (MDC07-0)

A06.4	Leberabszess durch Amöben	K70.2	Alkoholische Fibrose u Sklerose Leber
B15.0	Virushepatitis A mit Coma hepaticum	K70.3	Alkoholische Leberzirrhose
B15.9	Virushepatitis A ohne Coma hepaticum	K70.4	Alkoholisches Leberversagen
B16.0	Akut VirHep B m DeltaVir (Begleitinfekt) u mit Coma hep	K70.9	Alkoholische LeberKH, nnbez
B16.1	Akut VirHep B m DeltaVir (Begleitinfekt) u oh Coma hep	K71.0	Toxische LeberKH m Cholestase
B16.2	Akute Vir-Hep B oh Delta-Virus m Coma hep	K71.1	Toxische LeberKH m Lebernekrose
B16.9	Akut Vir-Hep B oh Delta-Virus u oh Coma hep	K71.2	Toxische LeberKH m akuter Hepatitis
B17.0	Akut Delta-Virus-(Super-)Inf, Hep-B-(Virus-)Träger	K71.3	Tox LeberKH m chron-persistierender Hepatitis
B17.1	Akute Virushepatitis C	K71.4	Toxische LeberKH m chron lobulärer Hepatitis
B17.2	Akute Virushepatitis E	K71.5	Toxische LeberKH m Hepatitis, aonkl
B17.8	Sonstige nbez akute Virushepatitis	K71.6	Toxische LeberKH m Fibrose u Zirrhose Leber
B17.9	Akute Virushepatitis, nnbez	K71.7	Toxische LeberKH m sonst Affektionen Leber
B18.0	Chronische Virushepatitis B m Delta-Virus	K71.8	Toxische LeberKH, nnbez
B18.1	Chronische Virushepatitis B oh Delta-Virus	K71.9	Akutes u subakutes Leberversagen
B18.2	Chronische Virushepatitis C	K72.0	Chronisches Leberversagen
B18.8	Sonstige chronische Virushepatitis	K72.1	Hepatische Enzephalopathie Grad 1
B18.9	Chronische Virushepatitis, nnbez	K72.71	Hepatische Enzephalopathie Grad 2
B19.0	Nnbez Virushepatitis m hepatischem Koma	K72.72	Hepatische Enzephalopathie Grad 3
B19.9	Nnbez Virushepatitis oh hepatisches Koma	K72.73	Hepatische Enzephalopathie Grad 4
B26.3	Mumps-Pankreatitis	K72.74	Hepatische Enzephalopathie, Grad nicht näher bezeichnet
B58.1	Hepatitis durch Toxoplasmen	K72.79	Leberversagen, nnbez
B65.1	Schistosom durch Schistosoma mansoni [Darmbilharz]	K72.9	Chronische persistierende Hepatitis, aonkl
B66.0	Opisthorchiasis	K73.0	Chronische lobuläre Hepatitis, aonkl
B66.1	Clonorchiasis	K73.1	Chronische aktive Hepatitis, aonkl
B66.3	Fascioliasis	K73.2	Sonstige chronische Hepatitis, aonkl
B66.5	Fasciolopsiasis	K73.8	Chronische Hepatitis, nnbez
B67.0	Echinococc-granulos-Inf [zyst Echinokok] Leber	K73.9	Leberfibrose
B67.5	Echinococc-multilocular-Inf [alveol Echinokok] Leber	K74.0	Lebersklerose
B67.8	Nicht näher bezeichnete Echinokokkose der Leber	K74.1	Leberfibrose m Lebersklerose
C22.0	Leberzellkarzinom	K74.2	Primäre biliäre Zirrhose
C22.1	Intrahepatisches Gallengangskarzinom	K74.3	Sekundäre biliäre Zirrhose
C22.2	Hepatoblastom	K74.4	Biliäre Zirrhose, nnbez
C22.3	Angiosarkom der Leber	K74.5	Sonst u nnbez Zirrhose Leber
C22.4	Sonstige Sarkome der Leber	K74.6	Leberabszess
C22.7	Sonstige näher bezeichnete Karzinome der Leber	K75.0	Phlebitis Pfortader
C22.9	Bösartige Neubildung: Leber, nicht näher bezeichnet	K75.1	Unspezifische reaktive Hepatitis
C23	Bösartige Neubildung der Gallenblase	K75.2	Granulomatöse Hepatitis, aonkl
C24.0	Bösartige Neubildung: Extrahepatischer Gallengang	K75.3	Autoimmune Hepatitis
C24.1	BNB: Ampulla hepatopancreatica [Ampulla Vater]	K75.4	Sonstige nbez entzündliche Leber-KH
C24.8	BNB: Gallenwege, mehrere Teilbereiche überlappend	K75.8	Entzündliche Leber-KH, nnbez
C24.9	Bösartige Neubildung: Gallenwege, nicht näher bezeichnet	K75.9	Fettleber [fettige Degeneration], aonkl
C25.0	Bösartige Neubildung: Pankreaskopf	K76.0	Chronische Stauungsleber
C25.1	Bösartige Neubildung: Pankreaskörper	K76.1	Zentrale hämorrhagische Lebernekrose
C25.2	Bösartige Neubildung: Pankreasschwanz	K76.2	Leberinfarkt
C25.3	Bösartige Neubildung: Ductus pancreaticus	K76.3	Peliosis hepatis
C25.4	BNB: Endokriner Drüsenanteil des Pankreas	K76.4	Venöse okklusive Leber-KH [Stuart-Bras-Synd]
C25.7	Bösartige Neubildung: Sonstige Teile des Pankreas	K76.5	Portale Hypertonie
C25.8	BNB: Pankreas, mehrere Teilbereiche überlappend	K76.6	Hepatorenales Syndrom
C25.9	Bösartige Neubildung: Pankreas, nicht näher bezeichnet	K76.7	Sonstige nbez Leber-KH
C78.7	Sekundäre BNB Leber u intrahepatische Gallengänge	K76.8	LeberKH, nnbez
D01.5	Carcinoma in situ Leber/Gallenblase/Gallengänge	K76.9	LeberKH b aonkl infekt/parasit KH
D13.4	Gutartige Neubildung Leber	K77.0	Stadium 1 der akuten Leber-Graft-versus-host-KH
D13.5	Gutartige Neubildung extrahepat Gallengänge u Gallenblase	K77.11	Stadium 2 der akuten Leber-Graft-versus-host-KH
D13.6	Gutartige Neubildung Pankreas	K77.12	Stadium 3 der akuten Leber-Graft-versus-host-KH
D18.03	Hämangiom hepatobiliäres System u Pankreas	K77.13	Stadium 4 der akuten Leber-Graft-versus-host-KH
D37.6	NB unsich/unbek Verhalt Leber Gallenbl Gallengänge	K77.14	LeberKH b sonst aonkl KH
E80.4	Gilbert-Meulengracht-Syndrom	K77.8	GallenblaSt m akuter Cholest, oh Ang Gallenwegsobstr
E80.5	Crigler-Najjar-Syndrom	K80.00	GallenblaSt m akuter Cholest, m Gallenwegsobstr
E80.6	Sonstige Störungen Bilirubinstoffwechsel	K80.01	GallenblaSt m sonst Cholest, oh Ang Gallwegsobstr
E80.7	Störung Bilirubinstoffwechsel, nnbez	K80.10	GallenblaSt m sonst Cholest, m Gallenwegsobstr
I81	Pfortaderthrombose	K80.11	GallenblaSt oh Cholest, oh Ang Gallenwegsobstr
I82.0	Budd-Chiari-Syndrom	K80.20	GallenblaSt oh Cholest, m Gallenwegsobstr
K70.0	Alkoholische Fettleber	K80.21	GallengaSt m Cholangitis, oh Ang Gallenwegsobstr
K70.1	Alkoholische Hepatitis	K80.30	

K80.31	GallengaSt m Cholangitis, m Gallenwegsobstr	P35.3	Angeborene Virushepatitis
K80.40	GallengaSt m Cholzyst, oh Ang Gallenwegsobstr	P59.1	Gallepfropf-Syndrom
K80.41	GallengaSt m Cholzyst, m Gallenwegsobstr	P59.2	Neugeborenenikterus d so u nnbez Leberzellschädigung
K80.50	GallengaSt oh Cholang/Cholzyst, oA Gallenwegsobstr	P59.3	Neugeborenenikterus d Muttermilch-Inhibitor
K80.51	GallengaSt oh Cholang/Cholzyst, m Gallenwegsobstr	Q44.0	Agenesie, Aplasie u Hypoplasie Gallenblase
K80.80	Sonst Cholelithiasis, oh Ang Gallenwegsobstr	Q44.1	Sonst angeborene Fehlbildung Gallenblase
K80.81	Sonst Cholelithiasis, m Gallenwegsobstruktion	Q44.2	Atresie Gallengänge
K81.0	Akute Cholezystitis	Q44.3	Angeborene Stenose u Striktur Gallengänge
K81.1	Chronische Cholezystitis	Q44.4	Choledochuszyste
K81.8	Sonstige Formen Cholezystitis	Q44.5	Sonst angeborene Fehlbildung Gallengänge
K81.9	Cholezystitis, nnbez	Q44.6	Zystische Leberkrankheit [Zystenleber]
K82.0	Verschluf Gallenblase	Q44.7	Sonstige angeborene Fehlbildungen Leber
K82.1	Hydrops Gallenblase	Q45.0	Agenesie, Aplasie u Hypoplasie Pankreas
K82.2	Perforation Gallenblase	Q45.1	Pancreas anulare
K82.3	Gallenblasenfistel	Q45.2	Angeborene Pankreaszyste
K82.4	Cholesteatose Gallenblase	Q45.3	Sonst angeb Fehlbild Pankreas u Ductus pancreaticus
K82.8	Sonstige nbez KH Gallenblase	R16.0	Hepatomegalie, aonkl
K82.9	KH Gallenblase, nnbez	R16.2	Hepatomegalie verbunden m Splenomegalie, aonkl
K83.0	Cholangitis	R17	Gelbsucht, nnbez
K83.1	Verschluf Gallengang	R82.2	Bilirubinurie
K83.2	Perforation Gallengang	R93.2	Abnorm Befund bildgeb Diagnostik Leber/Gallenwege
K83.3	Fistel Gallengang	R94.5	Abnorme Ergebnisse Leberfunktionsprüfungen
K83.4	Spasmus nbez Sphinkter Oddi	S36.10	Verletzung Leber, nnbez
K83.5	Biliäre Zyste	S36.11	Prellung u Hämatom Leber
K83.8	Sonstige nbez KH Gallenwege	S36.12	Rißverletzung Leber, nnbez
K83.9	KH Gallenwege, nnbez	S36.13	Leichte Rißverletzung Leber
K85.00	Idiopathische akute Pankreatitis: Oh Angabe Organkompl	S36.14	Mittelschwere Rißverletzung Leber
K85.01	Idiopathische akute Pankreatitis: M Organkompl	S36.15	Schwere Rißverletzung Leber
K85.10	Biliäre akute Pankreatitis: Oh Angabe Organkompl	S36.16	Sonstige Verletzungen Leber
K85.11	Biliäre akute Pankreatitis: M Organkompl	S36.17	Verletzung Gallenblase
K85.20	Alkoholinduzierte akute Pankreatitis: Oh Ang Organkompl	S36.18	Verletzung Gallengang
K85.21	Alkoholinduzierte akute Pankreatitis: M Organkompl	S36.20	Verletzung Pankreas, Teil nnbez
K85.30	Medikamenten-induzierte akute Pankreatitis: OA OrgKompl	S36.21	Verletzung Pankreas, Kopf
K85.31	Medikamenten-induzierte akute Pankreatitis: M Organkompl	S36.22	Verletzung Pankreas, Körper
K85.80	Sonstige akute Pankreatitis: Ohne Angabe Organkompl	S36.23	Verletzung Pankreas, Schwanz
K85.81	Sonst akute Pankreatitis: M Organkompl	S36.29	Verletzung Pankreas, sonst u mehrere Teile
K85.90	Akute Pankreatitis, nnbez: Ohne Angabe Organkompl	T86.40	Akute Funktionsverschlechterung eines Lebertransplantates
K85.91	Akute Pankreatitis, nnbez: M Organkompl	T86.41	Chron Funktionsverschlechterung eines Lebertransplantates
K86.0	Alkoholinduzierte chronische Pankreatitis	T86.49	Sonst u nnbez Funkstör/Versagen/Abstoßung Lebertranspl
K86.1	Sonstige chronische Pankreatitis	T86.82	Versagen u Abstoßung Pankreastransplantat
K86.2	Pankreaszyste	Z22.5	Keimträger Virushepatitis
K86.3	Pseudozyste Pankreas	Z22.6	Keimträger human T-Zell-lymphotro-VirusKH, Typ I [HTLV-1]
K86.8	Sonstige nbez KH Pankreas	Z94.4	Zustand nach Lebertransplantation
K86.9	KH Pankreas, nnbez	Z94.80	Z n hämatopoet StammzTx oh ggw ImmSuppres
K87.0	KH Gallenblase u Gallenwege b aokl KH	Z94.81	Z n hämatopoet StammzTx m ggw ImmSuppres
K87.1	KH Pankreas b aokl KH	Z94.88	Z n sonst Organ-/GewebeTx
K91.5	Postcholezystektomie-Syndrom		

ADRG H01**Eingriffe an Pankreas und Leber und portosystemische Shuntoperationen mit großem Eingriff oder Strahlentherapie**

Prozedur in Tabelle H01-1 und (Prozedur in Tabelle H01-2 oder Prozedur in Tabelle H01-3)

DRG H01A**Eingriffe an Pankreas und Leber und portosystemische Shuntoperationen mit großem Eingriff oder Strahlentherapie, mit komplexem Eingriff**

Prozedur in Tabelle H01-4

DRG H01B**Eingriffe an Pankreas und Leber und portosystemische Shuntoperationen mit großem Eingriff oder Strahlentherapie, ohne komplexen Eingriff****Prozedur H01-1**

39.1↔	Intra-abdominaler venöser Shunt	50.22.20↔	Partielle Hepatektomie, Endozystenresektion, offen chir
50.0↔	Hepatotomie	50.22.21↔	Partielle Hepatektomie, Endozystenresektion, laparoskopisch
50.21↔	Marsupialisation einer Leberläsion	50.22.30↔	Partielle Hepatektomie, Keilresektion, offen chirurgisch
50.22.00↔	Partielle Hepatektomie, n.n.bez.	50.22.31↔	Partielle Hepatektomie, Keilresektion, laparoskopisch
50.22.10↔	Prt Hptkt, Prk Prt Hptkt (Lk Exz, Endzstnrskti, Keilrs)	50.22.40↔	Partielle Hepatektomie, Resektion eines Lebersegments

50.22.41↔	Part Hepatekt, Res mehr Ni zusammenhängender Leberseg	52.01.22↔	Transduodenale Drainage einer Pankreaszyste, offen chir
50.22.42↔	Part Hepatekt, Part Hepatekt zur Transplantation	52.01.23↔	Transduodenale Drainage einer Pankreaszyste, laparoskop
50.22.99↔	Partielle Hepatektomie, sonstige	52.09.00↔	Sonstige Pankreatotomie, n.n.bez.
50.23↔	Offene Exzision von Läsion oder Gewebe an der Leber	52.09.10↔	Sonstige Pankreatotomie, Inzision des Pankreas
50.25↔	Laparoskop Exzision von Läsion oder Gewebe an der Leber	52.09.11↔	Sonst Pankreatotomie, Inzision des Ductus pancreaticus
50.26↔	Sonstige und Ni näh bez Exz von Läs oder Gew an d Leb	52.09.99↔	Sonstige Pankreatotomie, sonstige
50.29.00↔	Sonstige Destruktion einer Läsion der Leber, n.n.bez.	52.22.00↔	Sonst Exs o Des v Läs n o Gewb a Pank u Dc panc,n.n.bez.
50.29.10↔	Perkutane Destruktion einer Läsion der Leber, n.n.bez.	52.22.99↔	Sonst Exs o Des v Läs n o Gewb a Pank u Duc pancr, sonst
50.29.11↔	Prkt Destrukt e Läsion dr Leber durch Alkinjekt	52.3↔	Marsupialisation einer Pankreaszyste
50.29.12↔	Prkt Destrukt e Läsion dr Leber durch Thermthp	52.4↔	Interne Drainage einer Pankreaszyste
50.29.13↔	Prkt Destrukt e Läsion dr Leber durch Kyrothp	52.51.00↔	Proximale Pankreatektomie, n.n.bez.
50.29.14↔	Prkt Destrukt e Läsion dr Leber durch Laser	52.51.10↔	Proximale Pankreatektomie, pyloruserhaltend
50.29.19↔	Perkutane Destruktion einer Läsion der Leber, sonstige	52.51.20↔	Proximale Pankreatektomie, duodenumhaltend
50.29.99↔	Sonstige Destruktion einer Läsion der Leber, sonstige	52.51.99↔	Proximale Pankreatektomie, sonstige
50.3x.00↔	Lobektomie der Leber, n.n.bez.	52.52↔	Kaudale Pankreatektomie
50.3x.01↔	Lobekt / Hemihepekt / Res mehr Leberseg, auss zur Tx	52.53↔	Radikale subtotale Pankreatektomie
50.3x.08↔	Sgmntsrktion, S o n.n.bz. Ant Lbrsktion, auss z Tx	52.59↔	Sonstige partielle Pankreatektomie
50.3x.11↔	Lbkt / Hmhpkt / Rs mhr Lbrsg, z Lbndrgnspnd	52.6x.00↔	Totale Pankreatektomie, n.n.bez.
50.3x.18↔	So o n.n.bez. Anat Leberresektion, zur Transplantation	52.6x.99↔	Totale Pankreatektomie, sonstige
50.4x.00↔	Totale Hepatektomie, n.n.bez.	52.7↔	Radikale Pankreatikoduodenektomie
50.4x.99↔	Totale Hepatektomie, sonstige	52.82↔	Homotransplantat des Pankreas
50.61.00↔	Verschluss einer Leberverletzung, n.n.bez.	52.83.00↔	Heterotransplantat des Pankreas, n.n.bez.
50.61.10↔	Verschluss einer Leberverletzung, durch Naht	52.83.10↔	Hltrx d Pnkr, Rtx e Pnkreasgmnts w dss stt Afnh
50.61.11↔	Verschluss einer Leberverletzung, durch Tamponade	52.83.11↔	Heterotx d Pankr, Retx d Pankr während dess stat Aufnh
50.61.12↔	Verschluss einer Leberverletzung, durch Omentumplastik	52.83.99↔	Heterotransplantat des Pankreas, sonstige
50.61.99↔	Verschluss einer Leberverletzung, sonstige	52.92↔	Sondierung des Ductus pancreaticus
51.33↔	Anastomose zwischen Gallenblase und Pankreas	52.95.00↔	Sonstige Operation am Pankreas, n.n.bez.
51.95.20↔	Entfernen e Endoprothese aus d Gallengang, offen chir	52.95.10↔	Extrakt von Stein(en) aus d Duct pancr, offen chir
51.95.21↔	Entfernen e Endoprothese aus dem Gallengang, laparoskop	52.95.11↔	Extrakt von Stein(en) aus d Duct pancr, laparask
51.99.20↔	So Op an d Gllwg, Enl o Wh e N slbxp Stn Prt, off chr	52.95.20↔	Dilatation des Ductus pancreaticus, laparoskopisch
51.99.21↔	So Op an d Gllwg, Enl o Wh v mr n slbxp Stn Prt, off chr	52.95.30↔	Einlage einer Drainage in den Pankreasgang, offen chir
51.99.30↔	So Op an d Gllwg, Enl o Wh e N slbxp Stn Prt, lapsk	52.95.31↔	Einlage einer Drain in D Pankreasgang, laparoskopisch
51.99.31↔	So Op an d Gllwg, Enl o Wh v mr N slbxp Stn Prt, lapsk	52.95.40↔	Enl o Wchs e N slbxp Stnt (Prth) i D Pnkrng, offn chr
51.99.40↔	So Op an d Gllwg, Enl o Wh e slbxp Stn Prt, off chr	52.95.41↔	Enl o Wchs e N slbxp Stnt (Prth) i D Pnkrng, lprsk
51.99.41↔	So Op an d Gllwg, Enl o Wh v 2 slbxp Stn Prt, off chr	52.95.50↔	Enl o Wchs e slbxp Stnt (Prth) i D Pnkrng, offn chr
51.99.42↔	So Op an d Gllwg, Enl o Wh v 3 slbxp Stn Prt, off chr	52.95.51↔	Enl o Wchs e slbxp Stnt (Prth) i D Pnkrng, lprsk
51.99.43↔	So Op an d Gllwg, Enl o Wh v 4 slbxp Stn Prt, off chr	52.95.60↔	Plastische Rekonstruktion d Duct pancr, laparask
51.99.44↔	So Op an d Gllwg, Enl o Wh v 5 slbxp Stn Prt, off chr	52.95.70↔	Plastische Rekonstruktion des Pankreas
51.99.45↔	So Op an d Gllwg, El o Wh v 6 o mr slbxp Stn Prt, off chr	52.95.90↔	Sonstige endoskopische Operation am Pankreas
51.99.50↔	So Op an d Gllwg, Enl o Wchs e slbxp Stnt (Prth), lapsk	52.95.99↔	Sonstige Operation am Pankreas, sonstige
51.99.51↔	So Op an d Gllwg, Enl o Wh v 2 slbxp Stn Prt, lapsk	52.96↔	Anastomose des Pankreas
51.99.52↔	So Op an d Gllwg, Enl o Wh v 3 slbxp Stn Prt, lapsk	52.99.00↔	Sonstige offene Operation am Pankreas, n.n.bez.
51.99.53↔	So Op an d Gllwg, Enl o Wh v 4 slbxp Stn Prt, lapsk	52.99.10↔	Sonstige off Op a Pankreas, Dilat d Duct pancr
51.99.54↔	So Op an d Gllwg, Enl o Wh v 5 slbxp Stn Prt, lapsk	52.99.20↔	Sonstige off Op a Pankr, Plast Reko d Duct pancr
51.99.55↔	So Op an d Gllwg, Enl o Wh v 6 o mr slbxp Stn Prt, lapsk	52.99.99↔	Sonstige offene Operation am Pankreas, sonstige
52.01.12↔	Transgastrale Drainage einer Pankreaszyste, offen chir	54.94↔	Formung eines peritoneovaskulären Shunts
52.01.13↔	Transgastrale Drainage einer Pankreaszyste, laparoskop	54.99.80↔	Eins v Kath u autm.prgmb u wafladb Pmp z kont Asztdrg

Prozedur H01-2

50.3x.00↔	Lobektomie der Leber, n.n.bez.	52.51.99↔	Proximale Pankreatektomie, sonstige
50.3x.01↔	Lobekt / Hemihepekt / Res mehr Leberseg, auss zur Tx	52.53↔	Radikale subtotale Pankreatektomie
52.51.00↔	Proximale Pankreatektomie, n.n.bez.	52.6x.00↔	Totale Pankreatektomie, n.n.bez.
52.51.10↔	Proximale Pankreatektomie, pyloruserhaltend	52.6x.99↔	Totale Pankreatektomie, sonstige
52.51.20↔	Proximale Pankreatektomie, duodenumhaltend	52.7↔	Radikale Pankreatikoduodenektomie

Prozedur H01-3

92.20↔	Infusion von flüssigem Radioisotop	92.23.02↔	Telekobaltgerät 3 bis 4 Bestrahlungsfelder
92.21.00↔	Oberflächenstrahlentherapie: n.n.bez.	92.23.03↔	Telekobaltgerät mehr als 4 Bestrf oder 3Dgepl Bestr
92.21.01↔	Oberflächenstrahlentherapie: Bis zu 2 Bestrahlungsfeldern	92.23.08↔	Hochvoltstrahlentherapie: andere Isotope
92.21.02↔	Oberflächenstrahlentherapie: Mehr als 2 Bestrahlungsfelder	92.23.09↔	Telekobaltgerät, Sonstige
92.22.00↔	Orthovstrth: n.n.bez. Orthovstrth: n.n.bez.	92.24.00↔	Teleradioth mit Photonen, Linearbeschleuniger, n.n.bez.
92.22.01↔	Orthovoltstrahlentherapie: Bis zu 2 Bestrahlungsfeldern	92.24.01↔	Teleradth m Phot, Linbesch, Großfeldbestrahlung
92.22.02↔	Orthovoltstrahlentherapie: Mehr als 2 Bestrahlungsfelder	92.24.02↔	Teleradth m Phot, Linbesch, Halbkörperbestrahlung
92.22.11↔	Intraoperative Röntgenstrahlentherapie, bis 300 kV	92.24.03↔	Teleradth m Phot, Linbesch, Ganzkörperbestrahlung
92.22.12↔	Intraoperative Röntgenstrahlentherapie, 300 kV - < 1 MV	92.24.04↔	Teleradiotherapie m Phot, Linbesch, Intraop Strahlth
92.22.19↔	Intraoperative Röntgenstrahlentherapie, sonstige	92.24.09↔	Teleradiotherapie mit Photonen, Linearbeschleuniger, sonst
92.23.00↔	Hochvoltstrahlentherapie, n.n.bez.	92.24.11↔	Tlrdth m Pht, Lnbsch, bs z 2 Bestrf: M bldgst Enst
92.23.01↔	Telekobaltgerät bis zu 2 Bestrahlungsfelder	92.24.12↔	Tlrdth m Pht, Lnbsch, mhr als 2 Bestrf: M bldgst Enst

92.24.13↔	Tlrth m Pht, Lnbsch, 3Dgpl Bstr: M bldgst Enst	92.29.23↔	Intrst Brchyth m Vmpl v entfb Str i mhr Ebnn, hh Dssl
92.24.14↔	Tlrth m Pht, Lnbsch, intmd Rdiath: M bldgst Enst	92.29.24↔	Brchyth m Impl v entf Strhl i mehr Ebn, hohe Lstg,intop
92.24.21↔	Tlrth m Pht, Lnbsch, bs z 2 Bstrf: Oh bldgst Enst	92.29.29↔	Intrst Brchyth m Vmpl v entfb Str i mhr Ebnn, so
92.24.22↔	Tlrth m Pht, Lnbsch, mhr als 2 Bstrf: Oh bldgst Enst	92.29.31↔	Intrst Brchyth m Implnt v prm Str, bs z 10 Quelln
92.24.23↔	Tlrth m Pht, Lnbsch, 3Dgpl Bstr: Oh bldgst Enst	92.29.32↔	Intrst Brchyth m Implnt v prm Str, v 10 bs 15 Quelln
92.24.24↔	Tlrth m Pht, Lnbsch, intmd Rdiath: Oh bldgst Enst	92.29.33↔	Intrst Brchyth m Implnt v prm Str, v 16 bs 20 Quelln
92.24.30↔	Tlrth m Pht: hchkmplx Rdiath m spezialisir Assttng	92.29.34↔	Intrst Brchyth m Implnt v prm Str, v 21 bs 25 Quelln
92.25.00↔	Teleradioth mit Elektronen, Linearbeschleuniger, n.n.bez.	92.29.35↔	Intrst Brchyth m Implnt v prm Str, v 26 bs 30 Quelln
92.25.01↔	Teleradth m Elekt, Linbesch, Großfeldbestrahlung	92.29.36↔	Intrst Brchyth m Implnt v prm Str, v 31 bs 35 Quelln
92.25.02↔	Teleradth m Elekt, Linbesch, Halbkörperbestrahlung	92.29.37↔	Intrst Brchyth m Implnt v prm Str, v 36 bs 40 Quelln
92.25.03↔	Teleradth m Elekt, Linbesch, Ganzkörperbestrahlung	92.29.38↔	Intrst Brchyth m Implnt v prm Str, v 41 bs 45 Quelln
92.25.04↔	Teleradiotherapie m Elekt, Linbesch, Intraop Strahlth	92.29.39↔	Intrst Brchyth m Implnt v prm Str, v 46 bs 50 Quelln
92.25.09↔	Teleradiotherapie mit Elektronen, Linearbeschleuniger, sonst	92.29.3a↔	Intrst Brchyth m Implnt v prm Str, v 51 bs 55 Quelln
92.25.11↔	Teleradiotherapie m Elekt, Linbesch, m bildgest Einst	92.29.3b↔	Intrst Brchyth m Implnt v prm Str, v 56 bs 60 Quelln
92.25.12↔	Tlrth m Elkt, Lnbsch, bs z 2 Bstrf, m bldgst Enst	92.29.3c↔	Intrst Brchyth m Implnt v prm Str, v 61 bs 65 Quelln
92.25.13↔	Tlrth m Elkt, Lnbsch, mhr als 2 Bstrf, m bldgst Enst	92.29.3d↔	Intrst Brchyth m Implnt v prm Str, v 66 bs 70 Quelln
92.25.14↔	Tlrth m Elkt, Lnbsch, 3Dgpl Bstr, m bldgst Enst	92.29.3e↔	Intrst Brchyth m Implnt v prm Str, mhr als 70 Quelln
92.25.15↔	Tlrth m Elkt, Lnbsch, intmd Rdiath, m bldgst Enst	92.29.40↔	Brachytherapie mit Oberflächenapplikatoren, n.n.bez.
92.25.21↔	Tlrth m Elkt, Lnbsch, bs z 2 Bstrf, oh bldgst Enst	92.29.49↔	Brachytherapie mit Oberflächenapplikatoren, sonstige
92.25.22↔	Tlrth m Elkt, Lnbsch, mhr als 2 Bstrf, oh bldgst Enst	92.29.51↔	Entf von umschl Radion o inaktiven Appl unt Anästhesie
92.25.23↔	Tlrth m Elkt, Lnbsch, 3Dgpl Bstr, oh bldgst Enst	92.29.60↔	Knstr u Anp v Fx u Bhdhlf b Strhlth, Fxvrr, n.n.bz.
92.25.24↔	Tlrth m Elkt, Lnbsch, intmd Rdiath, oh bldgst Enst	92.29.61↔	Knstr u Anp v Fx u Bhdhlf b Strhlth, Fxvrr, einf
92.26.00↔	Teleradiotherapie mit anderen Partikelstrahlen, n.n.bez.	92.29.62↔	Knstr/Anp v Fx u Bhdhlf b Strhlth, Fxvrr, mit Schwierigkgrd
92.26.10↔	Protonentherapie, bis zu 2 Bestrf, oh bildgest Einst	92.29.63↔	Knstr u Anp v Fx u Bhdhlf b Strhlth, Fxvrr, kmpl
92.26.11↔	Protonentherapie, bis zu 2 Bestrf, mit bildgest Einst	92.29.64↔	Konstr u Anp von Fix u Bhdhlf b Strahlth, Bhdhlf
92.26.20↔	Prtntnrprie, mhr als 2 Bstrf, oh bldgst Enst	92.29.65↔	Knstr/Anp v Fx u Bhdhlf b Strhlth, indiv Blöck o MLC
92.26.21↔	Prtntnrprie, mhr als 2 Bstrf, m bldgst Enst	92.29.69↔	Konstr und Anp von Fix und Bhdhlf b Strahlth, so
92.26.99↔	Teleradiotherapie mit anderen Partikelstrahlen, sonst	92.29.70↔	Bestrsim für externe Bestr und Brachyth, n.n.bez.
92.27.00↔	Imp/Eins radak Elm (Brchyth m umschl Rdion), Körperb, S o nnbz	92.29.71↔	Bstrsm f ext Bstr u Brchyth: CTgst Sm f d ext Bstr
92.27.10↔	Imp/Eins radak Elm (Brchyth m umschl Rdion), w Geschl, nnbz	92.29.72↔	Bstrsm f ext Bstr u Brchyth, CTgst Sm f d Brchyth
92.27.11↔	Imp o Eins rdioakt Elm (Brchyth m umschl Rdion), intraut	92.29.73↔	Bstrsm f ext Bstr u Brchyth, Fldfstl m Sm, oh 3DPln
92.27.12↔	Imp o Eins rdioakt Elm (Brchyth m umschl Rdion), intrvg	92.29.74↔	Bstrsm f ext Bstr u Brchyth, Fldfstl m Sm, m 3DPln
92.27.13↔	Imp/Eins radak Elm (Brchyth m umschl Rdion), intu u intv kmb	92.29.79↔	Bestrsim für externe Bestr und Brachyth, Sonstige
92.27.21↔	Imp o Eins rdioakt Elm (Brchyth m umschl Rdion), Körperb	92.29.80↔	Bestrpl für perkutane Bestr und Brachyth, n.n.bez.
92.27.22↔	Imp/Eins radak Elm (Brchyth m umschl Rdion), intrktär	92.29.81↔	Bstrpl f Prkt Bstr u Brchyth, Bstrpl f d intmd Rdiath
92.27.23↔	Imp/Eins radak Elm (Brchyth m umschl Rdion), intrlmnl	92.29.82↔	Bstrpl f Prkt Bstr u Brchyth, Bstrpl m Fsion v CT u MRTBldrn
92.27.30↔	Imp o Eins rdioakt Elm (Brchyth m umschl Rdion), Gf nnbz	92.29.83↔	Bstrpl f Prkt Bstr u Brchyth, Bstrpl f d Brchyth, Mtt
92.27.31↔	Imp/Eins radak Elm (Brchyth m umschl Rdion), Kmrgfäss	92.29.84↔	Bstrpl f Prkt Bstr u Brchyth, Bstrpl f d Brchyth, kmpl
92.27.39↔	Imp o Eins rdioakt Elm (Brchyth m umschl Rdion), so Gf	92.29.85↔	Bstrpl f Prkt Bstr u Brchyth, Bstrpl oh indiv Dsspl
92.27.40↔	Impl o Eins rdakti Elem(Brachyth m Radionklid), intraop	92.29.86↔	Bstrpl f Prkt Bstr u Brchyth, Bstrpl f Prkt Bstr, m ind Dsspl
92.27.70↔	Radioaktive Moulagen, n.n.bez.	92.29.87↔	Bstrpl f Prkt Bstr u Brchyth, Bstrpl m Fsion v CT u PETBldrn
92.27.71↔	Rdioakt Moulgn: Knstr u Appl v obrfl rdioaktvn Moulgn	92.29.88↔	Bstrpl f Prkt Bstr u Brchyth, Bstrpl m Fsion v CT, MRT u PETBldrn
92.27.72↔	Rdioakt Moulgn: Knstr u Appl v N auf d Körperb vrw Appl	92.29.89↔	Bestrpl für perkutane Bestr und Brachyth, sonstige
92.27.73↔	Radioakt Moulagen: Konstr u Appl v Augenapplikatoren	92.30.00↔	Stereotaktische Bestrahlung, einzeitig, n.n.bez.
92.27.79↔	Radioaktive Moulagen, sonstige	92.30.01↔	Stereotaktische Bestrahlung, einzeitig: Zerebral, n.n.bez.
92.28.00↔	Injektion oder Instillation von Radioisotopen, n.n.bez.	92.30.02↔	Stereotaktische Bestrahlung, einzeitig: Extrazerebral, n.n.bez.
92.28.01↔	Instillation von offenen Radionukliden in Gelenke	92.30.20↔	Stereot Bestr, einzeit: Zerebral, intmod Radioth
92.28.02↔	Rdiojth bs 1,2 GBq I131: Oh Gb v rkmb Thyreotr (rhTSH)	92.30.21↔	Streot Bstr, einzeit: Zrb, intmd Bgnbstr (IMAT)
92.28.03↔	Rdiojth bs 1,2 GBq I131: M Gb v rkmb Thyreotr (rhTSH)	92.30.22↔	Stereot Bestr, einzeit: Zerebral, bildgest Einst
92.28.04↔	Rdiojth üb 1,2 bs u 5 GBq I131: Oh Gb rkmb Thyreotr (rhTSH)	92.30.30↔	Stereot Bestr, einzeit: Extrazer, intmod Radioth
92.28.05↔	Rdiojth üb 1,2 bs u 5 GBq I131: M Gb rkmb Thyreotr (rhTSH)	92.30.31↔	Streot Bstr, einzeit: Extrzr, intmd Bgnbstr (IMAT)
92.28.06↔	Rdiojth m 5 u mhr GBq I131: Oh Gb rkmb Thyreotr (rhTSH)	92.30.32↔	Stereot Bestr, einzeit: Extrazer, bildgest Einst
92.28.07↔	Rdiojth m 5 u mhr GBq I131: M Gb rkmb Thyreotr (rhTSH)	92.30.99↔	Stereotaktische Bestrahlung, einzeitig, sonstige
92.28.11↔	Therapie mit offenen Radionukliden bei Knochenmetastasen	92.31.00↔	Radiochirurgie mit Photonen n.n. bez., zerebral
92.28.12↔	Intrvnös plliatv Schmrzth m off Rdion b Knchnmtstsn	92.31.10↔	Radiochirurgie mit Photonen n.n. bez., extrazerebral
92.28.13↔	Radiorezeptortherapie m DOTA-konjug Somatostatin-Analoga	92.32.00↔	Mehrquellige Photon-Radiochirurgie, n.n.bez.
92.28.20↔	Radioimmuntherapie mit 90Y-Ibritumomab-Tiuxetan, parenteral	92.32.01↔	Mehrquellige Photon-Radiochirurgie: Gamma-knife
92.28.21↔	Gabe von Jod-131-MIBG (Metajodbenzylguanidin) parenteral	92.33.00↔	Teilchen-Radiochirurgie, n.n.bez.
92.28.31↔	Sel Intravask Radiochemoembolisation m I131Lipiodol	92.33.01↔	And Hochvstrth: Stereot Bestr, einzeit, zerebral
92.28.32↔	SIRT d Emb v Yttrium90mkiertn Mkrsphäm	92.33.11↔	And Hochvstrth: Stereot Bestr, einzeit, Extrazer
92.28.33↔	Endovaskuläre Brachytherapie mit Rhenium-188	92.39.01↔	And Hochvstrth, Stereot Bestr, frakt,zereb, n.n.bez.
92.29.00↔	Brachytherapie mit umschlossenen Radionukliden, n.n. bez.	92.39.11↔	And Hchvstrth, Streot Bstr, frkt, Extrzr, n.n.bz.
92.29.09↔	Brachytherapie mit umschlossenen Radionukliden, sonst	92.39.20↔	And Hchvstrth, Streot Bstr, frkt: zrb, intmd Rdiath
92.29.11↔	Intrst Brchyth m Implnt v entfb Str i e Ebn, nied Dssl	92.39.21↔	And Hchvstrth, Streot Bstr, frkt: zrb, intmd Bgnbstr (IMAT)
92.29.12↔	Intrst Brchyth m Impl entfb Str i e Eb, gp Dssl (Plsd ds rt)	92.39.22↔	And Hchvstrth, Streot Bstr, frkt: zrb, bldgst Enst
92.29.13↔	Intrst Brchyth m Implnt v entfb Str i e Ebn, hh Dssl	92.39.29↔	And Hochvstrth, Stereot Bestr, frakt, zerebral, so
92.29.19↔	Interst Brachyth m Implant von entfb Str i e Ebene, so	92.39.30↔	And Hchvstrth, Streot Bstr, frkt: Extrzr, intmd Rdiath
92.29.21↔	Intrst Brchyth m Vmpl v entfb Str i mhr Ebnn, nied Dssl	92.39.31↔	And Hchvstrth, Streot Bstr, frkt: Extrzr, intmd Bgnbstr (IMAT)
92.29.22↔	Intrst Brchyth m Vmpl entfb Str i mhr Eb, gp Dssl (Plsd ds rt)		

92.39.32↔ And Hchvstrth, Streot Bstr, frkt: Extrzr, bldgst Enst
92.39.39↔ And Hochvstrth, Stereot Bestr, frakt, Extrazer, so

92.41↔ Intraoperative Strahlentherapie mit Elektronen

Prozedur H01-4

34.84↔ Sonstige plastische Rekonstruktion am Zwerchfell
38.16.00↔ Endarterektomie von abdominalen Arterien, n.n.bez.
38.16.10↔ Endarterektomie von viszeralen Arterien, n.n.bez.
38.16.11↔ Endarterektomie des Truncus coeliacus
38.16.12↔ Endarterektomie der A. gastrica
38.16.13↔ Endarterektomie der A. hepatica
38.16.14↔ Endarterektomie der A. lienalis
38.16.15↔ Endarterektomie der A. renalis
38.16.16↔ Endarterektomie der A. mesenterialis
38.16.17↔ Endarterektomie der A. lumbalis
38.16.18↔ Endarterektomie der A. iliaca
38.16.19↔ Endarterektomie von viszeralen Arterien, sonstige
38.16.99↔ Endarterektomie von abdominalen Arterien, sonstige
38.36.00↔ Resektion von abdominalen Arterien mit Anastomose, n.n.bez.
38.36.10↔ Resektion von viszeralen Arterien mit Anastomose, n.n.bez.
38.36.11↔ Resektion des Truncus coeliacus mit Anastomose
38.36.12↔ Resektion der A. gastrica mit Anastomose
38.36.13↔ Resektion der A. hepatica mit Anastomose
38.36.14↔ Resektion der A. lienalis mit Anastomose
38.36.15↔ Resektion der A. renalis mit Anastomose
38.36.16↔ Resektion der A. mesenterialis mit Anastomose

38.36.17↔ Resektion der A. iliaca mit Anastomose
38.36.19↔ Resektion von viszeralen Arterien mit Anastomose, sonst
38.36.99↔ Resektion von abdominalen Arterien mit Anastomose, sonst
38.37.00↔ Resektion von abdominalen Venen mit Anastomose, n.n.bez.
38.37.10↔ Resektion von tiefen abdomin Venen mit Anastomose, n.n.bez.
38.37.11↔ Resektion der V. cava inferior mit Anastomose
38.37.12↔ Resektion der V.iliaca mit Anastomose
38.37.19↔ Resektion von tiefen abdomin Venen mit Anastomose, sonst
38.37.99↔ Resektion von abdominalen Venen mit Anastomose, sonst
38.46↔ Resektion von abdominalen Arterien mit Ersatz
38.47.00↔ Resektion von abdominalen Venen mit Ersatz, n.n.bez.
38.47.10↔ Resektion von tiefen abdominalen Venen mit Ersatz, n.n.bez.
38.47.11↔ Resektion der V. cava inferior mit Ersatz
38.47.12↔ Resektion der V. iliaca mit Ersatz
38.47.19↔ Resektion von tiefen abdominalen Venen mit Ersatz, sonst
38.47.99↔ Resektion von abdominalen Venen mit Ersatz, sonstige
51.37↔ Anastomose zw Ductus hepaticus und Gastrointestinaltrakt
51.39↔ Sonstige Gallenganganastomose
55.51.00↔ Nephroureterektomie, n.n.bez.
55.51.01↔ Nephroureterektomie, ausser zur Transplantation
55.51.99↔ Nephroureterektomie, sonstige

07
H02

ADRG H02

Komplexe Eingriffe an Gallenblase und Gallenwegen

Prozedur in Tabelle H02-2

DRG H02A

Komplexe Eingriffe an Gallenblase und Gallenwegen bei bösartiger Neubildung

Diagnose in Tabelle H02-1

DRG H02B

Komplexe Eingriffe an Gallenblase und Gallenwegen außer bei bösartiger Neubildung

Diagnose H02-1

C22.0	Leberzellkarzinom	C24.8	BNB: Gallenwege, mehrere Teilbereiche überlappend
C22.1	Intrahepatisches Gallengangskarzinom	C24.9	Bösartige Neubildung: Gallenwege, nicht näher bezeichnet
C22.2	Hepatoblastom	C25.0	Bösartige Neubildung: Pankreaskopf
C22.3	Angiosarkom der Leber	C25.1	Bösartige Neubildung: Pankreaskörper
C22.4	Sonstige Sarkome der Leber	C25.2	Bösartige Neubildung: Pankreasschwanz
C22.7	Sonstige näher bezeichnete Karzinome der Leber	C25.3	Bösartige Neubildung: Ductus pancreaticus
C22.9	Bösartige Neubildung: Leber, nicht näher bezeichnet	C25.4	BNB: Endokriner Drüsenanteil des Pankreas
C23	Bösartige Neubildung der Gallenblase	C25.7	Bösartige Neubildung: Sonstige Teile des Pankreas
C24.0	Bösartige Neubildung: Extrahepatischer Gallengang	C25.8	BNB: Pankreas, mehrere Teilbereiche überlappend
C24.1	BNB: Ampulla hepatopancreatica [Ampulla Vater]	C25.9	Bösartige Neubildung: Pankreas, nicht näher bezeichnet

Prozedur H02-2

51.31↔	Anastomose zwischen Gallenblase und hepatischen Gängen	51.43↔	Einsetzen eines choledhepat Katheters zur Dekomp
51.32↔	Anastomose zwischen Gallenblase und Darm	51.69↔	Exzision eines anderen Gallengangs
51.34↔	Anastomose zwischen Gallenblase und Magen	51.71↔	Einfache Naht am Ductus choledochus
51.35↔	Sonstige Anastomose der Gallenblase	51.72↔	Choledochoplastik
51.36↔	Choledochointerostomie	51.79↔	Plastische Rekonstruktion anderer Gallenwege
51.37↔	Anastomose zw Ductus hepaticus und Gastrointestinaltrakt	51.94↔	Revision einer Gallenwegsanastomose
51.39↔	Sonstige Gallenganganastomose		

ADRG H05**Laparotomie und mäßig komplexe Eingriffe an Gallenblase und Gallenwegen**

Prozedur in Tabelle H05-1 oder Prozedur in Tabelle H05-2

DRG H05Z**Laparotomie und mäßig komplexe Eingriffe an Gallenblase und Gallenwegen****Prozedur H05-1**

54.11↔	Probelaparotomie	54.19.00↔	Sonstige Laparotomie, n.n.bez.
54.12.00↔	Relaparotomie, n.n.bez.	54.19.10↔	Sonstige Laparotomie, Laparotomie mit Drainage
54.12.10↔	Relaparotomie, Second-look-Laparotomie	54.19.99↔	Sonstige Laparotomie, sonstige
54.12.99↔	Relaparotomie sonstige		

Prozedur H05-2

51.02↔	Cholezystostomie durch Trokar	51.89↔	Sonstige Operationen am Sphincter Oddii
51.03↔	Sonstige Cholezystostomie	51.91↔	Versorgung einer Gallenblasenverletzung
51.04↔	Sonstige Cholezystotomie	51.92↔	Verschluss einer Cholezystostomie
51.41↔	Exploration des Ductus choledochus zur Steinentfernung	51.93↔	Verschluss einer anderen Gallenfistel
51.42↔	Explor d Duct choledoch zur Behebung e and Obstruktion	51.94↔	Revision einer Gallenwegsanastomose
51.49↔	Inzision anderer Gallengänge zur Behebung einer Obstruktion	51.99.00↔	Sonstige Operation an den Gallenwegen, n.n.bez.
51.51↔	Exploration des Ductus choledochus	51.99.10↔	Extraktion von Steinen aus anderen Gallengängen
51.59↔	Inzision eines anderen Gallengangs	51.99.11↔	Destruktion an den Gallengängen
51.61↔	Exzision eines Zystikusrestes	51.99.12↔	Einlage einer Drainage in den Gallengang
51.62↔	Exz d Amp Vateri (mit Reimplantation d Duct choledoch)	51.99.13↔	Blutstillung an den Gallengängen
51.63↔	Sonstige Exzision am Ductus choledochus	51.99.14↔	Revision an den Gallengängen
51.69↔	Exzision eines anderen Gallengangs	51.99.91↔	Sonstige Rekonstruktion der Gallenwegen
51.81↔	Dilatation des Sphincter Oddii	51.99.99↔	Sonstige Operation an den Gallenwegen, sonstige
51.83↔	Plastische Rekonstruktion des Sphincter pancreaticus		

ADRG H06**Andere OR-Prozeduren an hepatobiliärem System und Pankreas**

Prozedur in Tabelle H06-1

DRG H06Z**Andere OR-Prozeduren an hepatobiliärem System und Pankreas****Prozedur H06-1**

03.21↔	Perkutane Chordotomie	38.16.99↔	Endarterektomie von abdominalen Arterien, sonstige
03.29↔	Sonstige Chordotomie	38.36.00↔	Resektion von abdominalen Arterien mit Anastomose, n.n.bez.
33.33↔	Pneumoperitoneum für Lungenkollaps	38.36.10↔	Resektion von viszerale Arterien mit Anastomose, n.n.bez.
34.03↔	Rethorakotomie	38.36.11↔	Resektion des Truncus coeliacus mit Anastomose
38.06.00↔	Inzision von abdominalen Arterien, n.n.bez.	38.36.12↔	Resektion der A. gastrica mit Anastomose
38.06.10↔	Inzision von viszerale Arterien, n.n.bez.	38.36.13↔	Resektion der A. hepatica mit Anastomose
38.06.11↔	Inzision des Truncus coeliacus	38.36.14↔	Resektion der A. lienalis mit Anastomose
38.06.12↔	Inzision der A. gastrica	38.36.15↔	Resektion der A. renalis mit Anastomose
38.06.13↔	Inzision der A. hepatica	38.36.16↔	Resektion der A. mesenterialis mit Anastomose
38.06.14↔	Inzision der A. lienalis	38.36.17↔	Resektion der A. iliaca mit Anastomose
38.06.15↔	Inzision der A. renalis	38.36.19↔	Resektion von viszerale Arterien mit Anastomose, sonst
38.06.16↔	Inzision der A. mesenterialis	38.36.99↔	Resektion von abdominalen Arterien mit Anastomose, sonst
38.06.17↔	Inzision der A. lumbalis	38.46↔	Resektion von abdominalen Arterien mit Ersatz
38.06.18↔	Inzision der A. iliaca	38.86.00↔	Sonstiger chir Verschluss von abd Aa, n.n.bez.
38.06.19↔	Inzision von viszerale Arterien, sonstige	38.86.10↔	Sonstiger chir Verschluss von viszerale Aa, n.n.bez.
38.06.99↔	Inzision von abdominalen Arterien, sonstige	38.86.11↔	Sonstr chirurgischer Verschluss des Truncus coeliacus
38.16.00↔	Endarterektomie von abdominalen Arterien, n.n.bez.	38.86.12↔	Sonstiger chirurgischer Verschluss der A. gastrica
38.16.10↔	Endarterektomie von viszerale Arterien, n.n.bez.	38.86.13↔	Sonstiger chirurgischer Verschluss der A. hepatica
38.16.11↔	Endarterektomie des Truncus coeliacus	38.86.14↔	Sonstiger chirurgischer Verschluss der A. lienalis
38.16.12↔	Endarterektomie der A. gastrica	38.86.15↔	Sonstiger chirurgischer Verschluss der A. renalis
38.16.13↔	Endarterektomie der A. hepatica	38.86.16↔	Sonstiger chirurgischer Verschluss der A. mesenterialis
38.16.14↔	Endarterektomie der A. lienalis	38.86.17↔	Sonstiger chirurgischer Verschluss der A. iliaca
38.16.15↔	Endarterektomie der A. renalis	38.86.19↔	Sonstiger chir Verschluss von viszerale Aa, sonstige
38.16.16↔	Endarterektomie der A. mesenterialis	38.86.99↔	Sonstiger chir Verschluss von abd Aa, sonstige
38.16.17↔	Endarterektomie der A. lumbalis	39.26.00↔	Sonstr intra-abdominaler Gefäss-Shunt oder -Bypass, n.n.bez.
38.16.18↔	Endarterektomie der A. iliaca	39.26.10↔	Sonstiger intraabd GefShunt o Byp, Viszeralarterien
38.16.19↔	Endarterektomie von viszerale Arterien, sonstige	39.26.11↔	Sonstr intra-abdominaler Gefäss-Shunt oder -Bypass, Aorta

39.26.12↔	Sonstiger intraabd GefässShunt oder Byp, A. renalis	39.57.20↔	Plst Rk v Gf d ob Extrm m synth Ptch Grft, n.n.bz.
39.26.19↔	So intraabd GefShunt o Byp, So Viszeralarterien	39.57.21↔	Plast Reko von Aa d ob Extrem m synth Patch Graft
39.26.99↔	Sonstr intra-abdominaler Gefäss-Shunt oder -Bypass, sonst	39.57.22↔	Plst Rk d V. sbcl,V. axll u V. brchiocphlc m synth Ptch Grft
39.27.00↔	Arteriovenöser Shunt für Hämodialyse, n.n.bez.	39.57.23↔	Plst Rk v snst tief Vv d ob Extrem m synth Ptch Grft
39.27.10↔	AV-Fistel für Hämodialyse	39.57.29↔	Plast Reko von Gef d ob Extrem m synth Patch Graft, so
39.27.11↔	AVFistel mit allogenem oder allopl Material f Händi	39.57.30↔	Plast Reko von thor Gef m synth Patch Graft, n.n.bez.
39.27.99↔	Arteriovenöser Shunt für Hämodialyse, sonstige	39.57.31↔	Plast Reko d thorakalen Aort m synth Patch Graft
39.29.00↔	Sonstr (peripherer) Gefäss-Shunt oder -Bypass, n.n.bez.	39.57.32↔	Plast Reko d V. pulmon m synthetischem Patch Graft
39.29.10↔	GefässShunt oder Byp an Aa d unteren Extrem, n.n.bez.	39.57.33↔	Plast Reko d V. cava superior m synth Patch Graft
39.29.11↔	Femorofemorale Gefäss-Shunt oder -Bypass	39.57.39↔	Plast Reko von thorakalen Gef m synth Patch Graft, so
39.29.12↔	Femoropoplitealer Gefäss-Shunt oder -Bypass	39.57.40↔	Plast Reko abd Aa m synthetischem Patch Graft, n.n.bez.
39.29.13↔	Femorocruraler Gefäss-Shunt oder -Bypass	39.57.41↔	Plast Reko d abd Aort m synthetischem Patch Graft
39.29.14↔	Femoropedaler Gefäss-Shunt oder -Bypass	39.57.42↔	Plast Reko d Truncus coeliacus m synth Patch Graft
39.29.15↔	Popliteocruraler u popliteopedaler Gefäss-Shunt od -Bypass	39.57.43↔	Plast Reko d A. gastrica m synthetischem Patch Graft
39.29.16↔	GefShunt oder Byp an Aa d Unterschenkels und d Fußes	39.57.44↔	Plast Reko d A. hepatica m synthetischem Patch Graft
39.29.19↔	GefässShunt oder Byp an Aa d unteren Extrem, sonstige	39.57.45↔	Plast Reko d A. lienalis m synthetischem Patch Graft
39.29.20↔	Gefäss-Shunt oder Bypass an Arterien der oberen Extremität	39.57.46↔	Plast Reko d A. renalis m synthetischem Patch Graft
39.29.30↔	S (prphrr) GfShnt o Byp, extraanmsch, n.n.bz.	39.57.47↔	Plast Reko d A. mesenterica m synth Patch Graft
39.29.31↔	Subclaviafemorale Gefäss-Shunt oder Bypass	39.57.48↔	Plast Reko d A. iliaca m synthetischem Patch Graft
39.29.32↔	Axillofemorale Gefäss-Shunt oder Bypass	39.57.49↔	Plast Reko abd Aa m synthetischem Patch Graft, so
39.29.33↔	Femorofemorale Cross-over-Bypass	39.57.50↔	Plast Reko abd Venen m synth Patch Graft, n.n.bez.
39.29.39↔	So (peripherer) GefShunt o Byp, extraanatomisch, so	39.57.51↔	Plast Reko d V. cava inferior m synth Patch Graft
39.29.40↔	Gefäss-Shunt oder -Bypass an Venen	39.57.52↔	Plast Reko d V. iliaca m synthetischem Patch Graft
39.29.80↔	Temporärer intraoperativer Shunt, n.n.bez.	39.57.59↔	Plast Reko abd Venen m synthetischem Patch Graft, so
39.29.81↔	Temporärer intraoperativer Shunt, arterioarteriell	39.57.60↔	Plst Rk v Gf d unt Extrm m synth Ptch Grft, n.n.bz.
39.29.82↔	Temporärer intraoperativer Shunt, arteriovenös	39.57.61↔	Plast Reko von Aa d unteren Extrem m synth Patch Graft
39.29.89↔	Temporärer intraoperativer Shunt, sonstige	39.57.62↔	Plast Reko d V. fem und V.poplitea m synth Patch Graft
39.29.99↔	Sonstr (peripherer) Gefäss-Shunt oder -Bypass, sonst	39.57.63↔	Plst Rk v snst tief Vv d unt Extrm m synth Ptch Grft
39.56.00↔	Plast Rekonstruktion e Blgef m GewPatch, n.n.bez.	39.57.64↔	Plst Rk v obrfl Vv d Obsrchnkls m synth Ptch Grft
39.56.10↔	Plast Reko von Gef an Kopf u Ha m GewPatch, n.n.bez.	39.57.69↔	Plast Reko v Gef d unt Extrem m synth Patch Graft, so
39.56.11↔	Plastische Rekonstruktion von intrakr Gef m GewPatch	39.57.99↔	Plast Reko m synthetischem Patch Graft, sonstige
39.56.12↔	Plastische Rekonstruktion der V. jugularis mit Gewebe-Patch	39.58↔	Plast Rekonstruktion e Blgef m Patch Graft n.n.bez.
39.56.19↔	Plast Reko von Gef an Kopf und Ha m GewPatch, so	40.11.00↔	Biopsie an einer lymphatischen Struktur, n.n.bez.
39.56.20↔	Plast Reko von Gef d ob Extrem m GewPatch, n.n.bez.	40.11.10↔	Off(Inzs)Biops mdiast,praaortln,iliakln o plvnn Lymphkn
39.56.21↔	Plast Rekonstruktion von Aa d ob Extrem m GewPatch	40.11.11↔	Off(Inzs)Biops zr v, sprkivkläm, axlläm o inguinln Lymphkn
39.56.22↔	Plst Rk d V. sbcl, V. axll u V. brchiocphlc m GwPtch	40.11.20↔	Geschlossene [perkutane] [Nadel-] Biopsie von Lymphknoten
39.56.23↔	Plast Reko v sonst tief Venen d ob Extrem m GewPatch	40.11.99↔	Biopsie an einer lymphatischen Struktur, sonstige
39.56.29↔	Plast Reko von Gef d ob Extrem m GewPatch, sonstige	40.19.00↔	Sonstige diagn Massnahm an lymphat Strukturen, n.n.bez
39.56.30↔	Plast Reko von thorakalen Gef m GewPatch, n.n.bez.	40.19.10↔	Präprtv Szntgr u Sndnmssng i Rhmn d SntnlLymphndktmie
39.56.31↔	Plastische Rekonstruktion der thorak Aorta mit Gewebe-Patch	40.19.20↔	Intraop Sondm d Rdionkldmark i R d SntnlLymphndktmie
39.56.32↔	Plastische Rekonstruktion der V. pulmonalis mit Gewebe-Patch	40.19.99↔	So diagn Massnahm an lymphat Strukturen, so
39.56.33↔	Plastische Rekonstruktion der V. cava sup mit Gewebe-Patch	42.81.20↔	Enstz u Wchs v e N slbpx Prth(prm Tb)i d Ösphgs,offn chr
39.56.39↔	Plast Reko von thorakalen Gef m GewPatch, sonstige	42.81.21↔	Enstz u Wchs v2N slbpx Prth(prm Tb)i d Ösphgs,offn chr
39.56.40↔	Plastische Rekonstruktion abd Aa m GewPatch, n.n.bez.	42.81.22↔	Enstz u Wchs v >2N slbpx Prth(prm Tb)i d Ösphgs,offn chr
39.56.41↔	Plastische Rekonstruktion der abdom Aorta mit Gewebe-Patch	42.81.30↔	Etz u Wh v e N slbpx Prt (prm Tb) i d Öspgs, Lsk
39.56.42↔	Plast Rekonstruktion des Truncus coeliacus mit Gewebe-Patch	42.81.31↔	Etz u Wh v 2 N slbpx Prt (prm Tb) i d Öspgs, Lsk
39.56.43↔	Plastische Rekonstruktion der A. gastrica mit Gewebe-Patch	42.81.32↔	Etz u Wh v >2 N slbpx Prt (prm Tb) i d Öspgs, Lsk
39.56.44↔	Plastische Rekonstruktion der A. hepatica mit Gewebe-Patch	42.81.42↔	Etz u Wh v >2 slbpx Prt (prm Tb) i d Öspgs, edk
39.56.45↔	Plastische Rekonstruktion der A. lienalis mit Gewebe-Patch	42.81.50↔	Enstz u Wchs e slbpx Prth (prm Tb) i d Ösphgs, offn chr
39.56.46↔	Plastische Rekonstruktion der A. renalis mit Gewebe-Patch	42.81.51↔	Etz u Wh v 2 slbpx Prt (prm Tb) i d Öspgs, off chr
39.56.47↔	Plast Rekonstruktion der A. mesenterica mit Gewebe-Patch	42.81.52↔	Etz u Wh v >2 slbpx Prt (prm Tb) i d Öspgs, off chr
39.56.48↔	Plastische Rekonstruktion der A. iliaca mit Gewebe-Patch	42.81.60↔	Enstz u Wchs e slbpx Prth (prm Tb) i d Ösphgs, lprsk
39.56.49↔	Plastische Rekonstruktion abd Aa m GewPatch, sonstige	42.81.61↔	Enstz u Wchs v 2 slbpx Prth (prm Tb) i d Ösphgs, lprsk
39.56.50↔	Plast Rekonstruktion abd Venen m GewPatch, n.n.bez.	42.81.62↔	Etz u Wh v >2 slbpx Prt (prm Tb) i d Öspgs, Lsk
39.56.51↔	Plast Rekonstruktion der V. cava inferior mit Gewebe-Patch	42.88.00↔	Entfernung von Prothesen aus dem Ösophagus, n.n.bez.
39.56.52↔	Plastische Rekonstruktion der V. iliaca mit Gewebe-Patch	42.88.11↔	Entf von Prothesen aus dem Ösophagus, offen chirurg
39.56.59↔	Plast Rekonstruktion abd Venen m GewPatch, sonstige	42.88.12↔	Entf von Prothesen aus dem Ösophagus, laparoskopisch
39.56.60↔	Plast Reko von Gef d unt Extrem m GewPatch, n.n.bez.	42.88.99↔	Entfernung von Prothesen aus dem Ösophagus, sonstige
39.56.61↔	Plast Reko von Aa d unteren Extrem m GewPatch	42.91↔	Ligatur von Ösophagusvarizen
39.56.62↔	Plast Reko d V. fem und V.poplitea m GewPatch	42.99.00↔	Sonstige Operation am Ösophagus, n.n.bez.
39.56.63↔	Plast Reko v sonst tief Venen d unt Extrem m GewPatch	42.99.10↔	Sonst Op am Ösophagus, Sperroperation am Ösophagus
39.56.64↔	Plast Reko v oberfl Venen d Oberschenkels m GewPatch	42.99.99↔	Sonstige Operation am Ösophagus, sonstige
39.56.69↔	Plast Reko von Gef d unteren Extrem m GewPatch, so	43.0↔	Gastrotomie
39.56.99↔	Plast Rekonstruktion e Blgef m GewPatch, sonstige	43.42↔	Lokale Exzision von anderer Läsion oder Gewebe am Magen
39.57.00↔	Plast Reko m synthetischem Patch Graft, n.n.bez.	43.49↔	Sonstige Destruktion von Läsion oder Gewebe am Magen
39.57.10↔	Plst Rk v Gf an Kpf u H m synth Ptch Grft, n.n.bz.	44.44↔	Katheterembolisation zur Blutstillung in Magen oder Duodenum
39.57.11↔	Plast Reko von intrakr Gef m synthetischem Patch Graft	44.49.00↔	Sonstige Blutstillung in Magen oder Duodenum, n.n.bez.
39.57.12↔	Plast Reko v extrk Aa an Kopf u Ha m synth Patch Graft	44.49.10↔	Sklerosierung von Fundusvarizen, offen chirurgisch
39.57.13↔	Plast Reko d V. jugularis m synthetischem Patch Graft	44.49.11↔	Sklerosierung von Fundusvarizen, laparoskopisch
39.57.19↔	Plast Reko v Gef an Kopf u Ha m synth Patch Graft, so	44.49.20↔	Ligatur von Fundusvarizen, offen chirurgisch

44.49.21↔	Ligatur von Fundusvarizen, laparoskopisch	54.19.00↔	Sonstige Laparotomie, n.n.bez.
44.49.30↔	Sperroperation am Fundus	54.19.10↔	Sonstige Laparotomie, Laparotomie mit Drainage
44.49.99↔	Sonstige Blutstillung in Magen oder Duodenum, sonstige	54.19.99↔	Sonstige Laparotomie, sonstige
44.5x.00↔	Revision einer Magenanastomose, n.n.bez.	54.3x.00↔	Exz o Destr von Läs o Gew an Bauchw o Nabel, n.n.bez.
44.5x.10↔	Revision e Magenanst nach Billroth I und II-Operation	54.3x.10↔	Omphalektomie
44.5x.20↔	Rev e Magenanst na Roux-Y-Op o m intestinaler Intpos	54.3x.19↔	Sonstige Exz von Läsion oder Gew an Bauchw oder Nabel
44.5x.99↔	Revision einer Magenanastomose, sonstige	54.3x.20↔	Destr von Läsion oder Gewebe an Bauchw oder Nabel
44.91↔	Offene Ligatur von Magenvarizen	54.3x.99↔	Exz o Destr von Läs o Gew an Bauchw o Nabel, sonstige
44.92↔	Intraoperative Manipulation am Magen	54.4x.00↔	Exzision oder Destruktion von Peritonealgewebe, n.n.bez.
45.31↔	Sonstige lokale Exzision einer Läsion im Duodenum	54.4x.10↔	Exzision von Appendices epiploicae
45.32↔	Sonstige Destruktion einer Läsion im Duodenum	54.4x.11↔	Exzision von Mesenterium
45.33↔	Lokale Exz von Läsion oder Gewebe im Dünnd, auss Duod	54.4x.12↔	Exzision von Omentum
45.34↔	Sonst Destruktion e Läsion im Dünndarm, ausser Duodenum	54.4x.99↔	Exzision oder Destruktion von Peritonealgewebe, sonst
46.61↔	Fixierung des Dünndarms an der Bauchwand	54.51↔	Laparoskopische Lösung von peritonealen Adhäsionen
46.62↔	Sonstige Fixierung des Dünndarms	54.59↔	Sonstige Lösung von peritonealen Adhäsionen
46.63↔	Fixierung des Dickdarms an der Bauchwand	54.61↔	Wiederverschluss e postoperativen abdomin Wunddehiszenz
46.64↔	Sonstige Fixierung des Dickdarms	54.62↔	Verzögerter Verschluss einer granulierenden Abdominalwunde
46.80↔	Intra-abdominale Manipulation am Darm, n.n.bez.	54.63.00↔	Sonstige Naht an der Bauchwand, n.n.bez.
46.81↔	Intra-abdominale Manipulation am Dünndarm	54.63.10↔	Sonstige Nht an d Bauchw, Nht e Verletzung an d Bauchw
46.82↔	Intra-abdominale Manipulation am Dickarm	54.63.99↔	Sonstige Naht an der Bauchwand, sonstige
46.97.00↔	Darmtransplantation, n.n.bez.	54.64.00↔	Naht am Peritoneum, n.n.bez.
46.97.10↔	Darmtransplantation, DünndRetx w dess stat Aufh	54.64.10↔	Nht a Prtn, Nht v Msntrium, Omntm mjs o mns (n Vrtz)
46.97.99↔	Darmtransplantation, sonstige	54.64.99↔	Naht am Peritoneum, sonstige
46.99.10↔	Dekompression des Darmes	54.72↔	Sonstige Rekonstruktion an der Bauchwand
46.99.21↔	Endo-Loop und Clippen am Darm, offen chirurgisch	54.73↔	Sonstige Rekonstruktion am Peritoneum
46.99.22↔	Endo-Loop und Clippen am Darm, laparoskopisch	54.74↔	Sonstige Rekonstruktion am Omentum
46.99.31↔	Injektion am Darm, offen chirurgisch	54.75↔	Sonstige Rekonstruktion am Mesenterium
46.99.32↔	Injektion am Darm, laparoskopisch	54.95↔	Inzision des Peritoneums
46.99.51↔	Einl o Wechsel e Ni selbexp Proth a Darm, offen chir	54.99.00↔	Sonstige Operationen in der Abdominal-Region, n.n.bez.
46.99.52↔	Einl o Wechsel e Ni selbexp Proth a Darm, laparask	54.99.30↔	S Op i d AbdRg, Rs v Gw i d Bauchrg o schr Orgnrdrng
46.99.61↔	Einl o Wechsel e selbexp Proth a Darm, offen chir	54.99.40↔	So Op i d AbdReg, Rev e kutperit Fistel (Kathverwsys)
46.99.62↔	Einl o Wechsel e selbexp Proth a Darm, laparask	54.99.41↔	S Op i d AbdRg, Entf o Vrschl e ktptr Fstl (Kthvrwsys)
46.99.71↔	Entfernen einer Prothese, offen chirurgisch	54.99.50↔	So Op i d AbdReg, Anl e temp Bauchwandverschlusses
46.99.72↔	Entfernen einer Prothese, laparoskopisch	54.99.60↔	Sonst Operationen in der Abdominal-Region, Lumbotomie
46.99.80↔	Durchtrennung der Laddschs Bänder	54.99.61↔	Sonst Operationen in der Abdominal-Region, Relumbotomie
46.99.91↔	Sonstige Operationen am Darm, offen chirurgisch	54.99.99↔	Sonstige Operationen in der Abdominal-Region, sonstige
46.99.92↔	Sonstige Operationen am Darm, laparoskopisch	59.00↔	Retroperitoneale Dissektion, n.n.bez.
53.00↔	Einseitige Operation einer Inguinalhernie, n.n.bez.	59.19↔	Sonstige Inzision am perivesikalen Gewebe
53.01↔	Einseitige Operation einer direkten Inguinalhernie	59.91↔	Exzision am perirenaln oder perivesikalen Gewebe
53.02↔	Einseitige Operation einer indirekten Inguinalhernie	59.92↔	Sonst Operationen am perirenaln o perivesikalen Gewebe
53.03↔	Eins Operation e dir Inghern m Transplantat o Prothese	83.45.00↔	Sonstige Myektomie, n.n.bez.
53.04↔	Operation e indir Inghern m Transplantat oder Prothese	83.45.10↔	Sonstige Myektomie, Kopf und Hals
53.05↔	Op e Inghern m Transplantat o Prothese, n.n.bez.	83.45.11↔	Sonstige Myektomie, Schulter und Axilla
53.10↔	Beidseitige Operation von Inguinalhernien, n.n.bez.	83.45.12↔	Sonstige Myektomie, Oberarm und Ellenbogen
53.11↔	Beidseitige Operation von direkten Inguinalhernien	83.45.13↔	Sonstige Myektomie, Unterarm
53.12↔	Beidseitige Operation von indirekten Inguinalhernien	83.45.14↔	Sonstige Myektomie, Brustwand, Bauch und Rücken
53.13↔	Bds Operation von Inguinalhernien, e dir und e indir	83.45.15↔	Sonst Myektomie, Leisten- und Genitalregion und Gesäss
53.14↔	Bds Op von dir Inghern m Transplantat o Prothese	83.45.16↔	Sonstige Myektomie, Untere Extremität
53.15↔	Bds Op von indir Inghern m Transplantat o Prothese	83.45.19↔	Sonstige Myektomie, Andere Lokalisation
53.16↔	Bds Op von Inghern, e dir und e indir m Tx o Proth	83.45.99↔	Sonstige Myektomie, sonstige
53.17↔	Bds Op von Inghern m Transplantat o Prothese, n.n.bez.	83.65.00↔	Sonstige Naht an Muskel oder Faszie, n.n.bez.
53.21↔	Eins Operation e Femhern m Transplantat oder Prothese	83.65.10↔	Sonstige Naht an Muskel oder Faszie, Kopf und Hals
53.29↔	Sonstige einseitige Operation einer Femoralhernie	83.65.11↔	Sonst Naht an Muskel oder Faszie, Schulter und Axilla
53.31↔	Bds Operation e Femhern m Transplantat oder Prothese	83.65.12↔	Sonst Naht an Muskel oder Faszie, Oberarm und Ellenbogen
53.39↔	Sonstige beidseitige Operation einer Femoralhernie	83.65.13↔	Sonstige Naht an Muskel oder Faszie, Unterarm
54.0x.00↔	Inzision an der Bauchwand, n.n.bez.	83.65.14↔	Sonst Naht an Muskel o Faszie, Brustwand, Bauch und Rücken
54.0x.10↔	Inzision an d Bauchw, Extraperitoneale Drain d Bauchw	83.65.15↔	Sonstige Nht an M o Fasz, Leist und Genreg und Gesäss
54.0x.99↔	Inzision an der Bauchwand, sonstige	83.65.16↔	Sonstige Naht an Muskel oder Faszie, Untere Extremität
54.12.00↔	Relaparotomie, n.n.bez.	83.65.19↔	Sonst Naht an Muskel oder Faszie, Andere Lokalsiation
54.12.10↔	Relaparotomie, Second-look-Laparotomie	83.65.99↔	Sonstige Naht an Muskel oder Faszie, sonstige
54.12.99↔	Relaparotomie sonstige		

ADRG H07**Cholezystektomie**

Prozedur in Tabelle H07-2

DRG H07A**Cholezystektomie mit sehr komplexer Diagnose oder komplizierenden Prozeduren**

Hauptdiagnose in Tabelle H07-1 oder Komplizierende Prozeduren

DRG H07B**Cholezystektomie ohne sehr komplexe Diagnose, ohne komplizierende Prozeduren****Hauptdiagnose H07-1**

C22.0	Leberzellkarzinom	C78.7	Sekundäre BNB Leber u intrahepatische Gallengänge
C22.1	Intrahepatisches Gallengangskarzinom	K85.00	Idiopathische akute Pankreatitis: Oh Angabe Organkompl
C22.2	Hepatoblastom	K85.01	Idiopathische akute Pankreatitis: M Organkompl
C22.3	Angiosarkom der Leber	K85.10	Biliäre akute Pankreatitis: Oh Angabe Organkompl
C22.4	Sonstige Sarkome der Leber	K85.11	Biliäre akute Pankreatitis: M Organkompl
C22.7	Sonstige näher bezeichnete Karzinome der Leber	K85.20	Alkoholinduzierte akute Pankreatitis: Oh Ang Organkompl
C22.9	Bösartige Neubildung: Leber, nicht näher bezeichnet	K85.21	Alkoholinduzierte akute Pankreatitis: M Organkompl
C23	Bösartige Neubildung der Gallenblase	K85.30	Medikamenten-induzierte akute Pankreatitis: OA OrgKompl
C24.0	Bösartige Neubildung: Extrahepatischer Gallengang	K85.31	Medikamenten-induzierte akute Pankreatitis: M Organkompl
C24.1	BNB: Ampulla hepatopancreatica [Ampulla Vateri]	K85.80	Sonstige akute Pankreatitis: Ohne Angabe Organkompl
C24.8	BNB: Gallenwege, mehrere Teilbereiche überlappend	K85.81	Sonst akute Pankreatitis: M Organkompl
C24.9	Bösartige Neubildung: Gallenwege, nicht näher bezeichnet	K85.90	Akute Pankreatitis, nnbez: Ohne Angabe Organkompl
C25.0	Bösartige Neubildung: Pankreaskopf	K85.91	Akute Pankreatitis, nnbez: M Organkompl
C25.1	Bösartige Neubildung: Pankreaskörper	K86.0	Alkoholinduzierte chronische Pankreatitis
C25.2	Bösartige Neubildung: Pankreasschwanz	K86.1	Sonstige chronische Pankreatitis
C25.3	Bösartige Neubildung: Ductus pancreaticus	K86.2	Pankreaszyste
C25.4	BNB: Endokriner Drüsenanteil des Pankreas	K86.3	Pseudozyste Pankreas
C25.7	Bösartige Neubildung: Sonstige Teile des Pankreas	K86.8	Sonstige nbez KH Pankreas
C25.8	BNB: Pankreas, mehrere Teilbereiche überlappend	K86.9	KH Pankreas, nnbez
C25.9	Bösartige Neubildung: Pankreas, nicht näher bezeichnet		

Prozedur H07-2

51.21↔	Sonstige partielle Cholezystektomie	51.22.11↔	Cholezyekt mit operativer Revision der Gallengänge
51.22.00↔	Cholezystektomie, n.n.bez.	51.22.12↔	Erweiterte Cholezystektomie
51.22.10↔	Cholezyekt ohne operative Revision der Gallengänge	51.22.99↔	Cholezystektomie, sonstige

ADRG H08**Laparoskopische Cholezystektomie**

Prozedur in Tabelle H08-3

DRG H08A**Laparoskopische Cholezystektomie mit sehr komplexer oder komplizierender Diagnose**

Hauptdiagnose in Tabelle H08-1 oder Nebendiagnose in Tabelle H08-2

DRG H08B**Laparoskopische Cholezystektomie ohne sehr komplexe Diagnose, ohne komplizierende Diagnose****Hauptdiagnose H08-1**

C22.0	Leberzellkarzinom	C25.1	Bösartige Neubildung: Pankreaskörper
C22.1	Intrahepatisches Gallengangskarzinom	C25.2	Bösartige Neubildung: Pankreasschwanz
C22.2	Hepatoblastom	C25.3	Bösartige Neubildung: Ductus pancreaticus
C22.3	Angiosarkom der Leber	C25.4	BNB: Endokriner Drüsenanteil des Pankreas
C22.4	Sonstige Sarkome der Leber	C25.7	Bösartige Neubildung: Sonstige Teile des Pankreas
C22.7	Sonstige näher bezeichnete Karzinome der Leber	C25.8	BNB: Pankreas, mehrere Teilbereiche überlappend
C22.9	Bösartige Neubildung: Leber, nicht näher bezeichnet	C25.9	Bösartige Neubildung: Pankreas, nicht näher bezeichnet
C23	Bösartige Neubildung der Gallenblase	C78.7	Sekundäre BNB Leber u intrahepatische Gallengänge
C24.0	Bösartige Neubildung: Extrahepatischer Gallengang	K85.00	Idiopathische akute Pankreatitis: Oh Angabe Organkompl
C24.1	BNB: Ampulla hepatopancreatica [Ampulla Vateri]	K85.01	Idiopathische akute Pankreatitis: M Organkompl
C24.8	BNB: Gallenwege, mehrere Teilbereiche überlappend	K85.10	Biliäre akute Pankreatitis: Oh Angabe Organkompl
C24.9	Bösartige Neubildung: Gallenwege, nicht näher bezeichnet	K85.11	Biliäre akute Pankreatitis: M Organkompl
C25.0	Bösartige Neubildung: Pankreaskopf	K85.20	Alkoholinduzierte akute Pankreatitis: Oh Ang Organkompl

K85.21	Alkoholinduzierte akute Pankreatitis: M Organkompl	K86.0	Alkoholinduzierte chronische Pankreatitis
K85.30	Medikamenten-induzierte akute Pankreatitis: OA OrgKompl	K86.1	Sonstige chronische Pankreatitis
K85.31	Medikamenten-induzierte akute Pankreatitis: M Organkompl	K86.2	Pankreaszyste
K85.80	Sonstige akute Pankreatitis: Ohne Angabe Organkompl	K86.3	Pseudozyste Pankreas
K85.81	Sonst akute Pankreatitis: M Organkompl	K86.8	Sonstige nbez KH Pankreas
K85.90	Akute Pankreatitis, nnbez: Ohne Angabe Organkompl	K86.9	KH Pankreas, nnbez
K85.91	Akute Pankreatitis, nnbez: M Organkompl		

Nebendiagnose H08-2

D69.53 Heparin-induzierte Thrombozytopenie Typ II

Prozedur H08-3

51.23↔ Laparoskopische Cholezystektomie 51.24↔ Partielle laparoskopische Cholezystektomie

ADRG H09

Eingriffe an Pankreas und Leber und portosystemische Shuntoperationen

Prozedur in Tabelle H09-2

DRG H09A

Eingriffe an Pankreas und Leber und portosystemische Shuntoperationen, ohne großen Eingriff, ohne Strahlentherapie, mit äußerst schweren CC

PCCL > 3

DRG H09B

Eingriffe an Pankreas und Leber und portosystemische Shuntoperationen, ohne großen Eingriff, ohne Strahlentherapie, bei bösartiger Neubildung

Hauptdiagnose in Tabelle H09-1

DRG H09C

Eingriffe an Pankreas und Leber und portosystemische Shuntoperationen, ohne großen Eingriff, ohne Strahlentherapie, ohne äußerst schwere CC, außer bei bösartiger Neubildung

Hauptdiagnose H09-1

C22.0	Leberzellkarzinom	C25.0	Bösartige Neubildung: Pankreaskopf
C22.1	Intrahepatisches Gallengangskarzinom	C25.1	Bösartige Neubildung: Pankreaskörper
C22.2	Hepatoblastom	C25.2	Bösartige Neubildung: Pankreasschwanz
C22.3	Angiosarkom der Leber	C25.3	Bösartige Neubildung: Ductus pancreaticus
C22.4	Sonstige Sarkome der Leber	C25.4	BNB: Endokriner Drüsenanteil des Pankreas
C22.7	Sonstige näher bezeichnete Karzinome der Leber	C25.7	Bösartige Neubildung: Sonstige Teile des Pankreas
C22.9	Bösartige Neubildung: Leber, nicht näher bezeichnet	C25.8	BNB: Pankreas, mehrere Teilbereiche überlappend
C23	Bösartige Neubildung der Gallenblase	C25.9	Bösartige Neubildung: Pankreas, nicht näher bezeichnet
C24.0	Bösartige Neubildung: Extrahepatischer Gallengang	C78.7	Sekundäre BNB Leber u intrahepatische Gallengänge
C24.1	BNB: Ampulla hepatopancreatica [Ampulla Vateri]	D01.5	Carcinoma in situ Leber/Gallenblase/Gallengänge
C24.8	BNB: Gallenwege, mehrere Teilbereiche überlappend	D37.6	NB unsich/unbek Verhalt Leber Gallenbl Gallengänge
C24.9	Bösartige Neubildung: Gallenwege, nicht näher bezeichnet		

Prozedur H09-2

39.1↔	Intra-abdominaler venöser Shunt	50.29.10↔	Perkutane Destruktion einer Läsion der Leber, n.n.bez.
50.0↔	Hepatotomie	50.29.11↔	Prkt Destrukt e Läsion dr Leber durch Alkhinjekt
50.21↔	Marsupialisation einer Leberläsion	50.29.12↔	Prkt Destrukt e Läsion dr Leber durch Thermthp
50.22.00↔	Partielle Hepatektomie, n.n.bez.	50.29.13↔	Prkt Destrukt e Läsion dr Leber durch Kyrothp
50.22.10↔	Prt Hptkt, Prk Prt Hptkt (Lk Exz, Endzstnrskti, Keilrs)	50.29.14↔	Prkt Destrukt e Läsion dr Leber durch Laser
50.22.20↔	Partielle Hepatektomie, Endozystenresektion, offen chir	50.29.19↔	Perkutane Destruktion einer Läsion der Leber, sonstige
50.22.21↔	Partielle Hepatektomie, Endozystenresektion, laparoskopisch	50.29.99↔	Sonstige Destruktion einer Läsion der Leber, sonstige
50.22.30↔	Partielle Hepatektomie, Keilresektion, offen chirurgisch	50.3x.00↔	Lobektomie der Leber, n.n.bez.
50.22.31↔	Partielle Hepatektomie, Keilresektion, laparoskopisch	50.3x.01↔	Lobekt / Hemihepekt / Res mehr Leberseg, auss zur Tx
50.22.40↔	Partielle Hepatektomie, Resektion eines Lebersegments	50.3x.08↔	Sgmntsrktion, S o n.n.bz. Ant Lbrsrktion, auss z Tx
50.22.41↔	Part Hepatekt, Res mehr Ni zusammenhängender Leberseg	50.3x.11↔	Lbkt / Hmhptk / Rs mhr Lbrsg, z Lbndrgnspnd
50.22.42↔	Part Hepatekt, Part Hepatekt zur Transplantation	50.3x.18↔	So o n.n.bez. Anat Leberresektion, zur Transplantation
50.22.99↔	Partielle Hepatektomie, sonstige	50.4x.00↔	Totale Hepatektomie, n.n.bez.
50.23↔	Offene Exzision von Läsion oder Gewebe an der Leber	50.4x.99↔	Totale Hepatektomie, sonstige
50.25↔	Laparoskop Exzision von Läsion oder Gewebe an der Leber	50.61.00↔	Verschluss einer Leberverletzung, n.n.bez.
50.26↔	Sonstige und Ni näh bez Exz von Läs oder Gew an d Leb	50.61.10↔	Verschluss einer Leberverletzung, durch Naht
50.29.00↔	Sonstige Destruktion einer Läsion der Leber, n.n.bez.	50.61.11↔	Verschluss einer Leberverletzung, durch Tamponade

50.61.12↔	Verschluss einer Leberverletzung, durch Omentumplastik	52.51.20↔	Proximale Pankreatektomie, duodenumhaltend
50.61.99↔	Verschluss einer Leberverletzung, sonstige	52.51.99↔	Proximale Pankreatektomie, sonstige
51.33↔	Anastomose zwischen Gallenblase und Pankreas	52.52↔	Kaudale Pankreatektomie
51.95.20↔	Entfernen e Endoprothese aus d Gallengang, offen chir	52.53↔	Radikale subtotale Pankreatektomie
51.95.21↔	Entfernen e Endoprothese aus dem Gallengang, laparoskop	52.59↔	Sonstige partielle Pankreatektomie
51.99.20↔	So Op an d Gllwg, Enl o Wh e N slbpx Stn Prt, off chr	52.6x.00↔	Totale Pankreatektomie, n.n.bez.
51.99.21↔	So Op an d Gllwg, Enl o Wh v mr n slbpx Stn Prt, off chr	52.6x.99↔	Totale Pankreatektomie, sonstige
51.99.30↔	So Op an d Gllwg, Enl o Wh e N slbpx Stn Prt, lapsk	52.7↔	Radikale Pankreatikoduodenektomie
51.99.31↔	So Op an d Gllwg, Enl o Wh v mr N slbpx Stn Prt, lapsk	52.82↔	Homotransplantat des Pankreas
51.99.40↔	So Op an d Gllwg, Enl o Wh e slbpx Stn Prt, off chr	52.83.00↔	Heterotransplantat des Pankreas, n.n.bez.
51.99.41↔	So Op an d Gllwg, Enl o Wh v 2 slbpx Stn Prt, off chr	52.83.10↔	Hltrx d Pnkr, Rtx e Pnkreasgmnts w dss stt Afnh
51.99.42↔	So Op an d Gllwg, Enl o Wh v 3 slbpx Stn Prt, off chr	52.83.11↔	Heterotx d Pnkr, Retx d Pnkr während dess stat Aufnh
51.99.43↔	So Op an d Gllwg, Enl o Wh v 4 slbpx Stn Prt, off chr	52.83.99↔	Heterotransplantat des Pankreas, sonstige
51.99.44↔	So Op an d Gllwg, Enl o Wh v 5 slbpx Stn Prt, off chr	52.92↔	Sondierung des Ductus pancreaticus
51.99.45↔	So Op an d Gllwg, El o Wh v 6 o mr slbpx Stn Prt, off chr	52.95.00↔	Sonstige Operation am Pankreas, n.n.bez.
51.99.50↔	So Op an d Gllwg, Enl o Wchs e slbpx Stnt (Prth), lapsk	52.95.10↔	Extrakt von Stein(en) aus d Duct pancr, offen chir
51.99.51↔	So Op an d Gllwg, Enl o Wh v 2 slbpx Stn Prt, lapsk	52.95.11↔	Extrakt von Stein(en) aus d Duct pancr, laparask
51.99.52↔	So Op an d Gllwg, Enl o Wh v 3 slbpx Stn Prt, lapsk	52.95.20↔	Dilatation des Ductus pancreaticus, laparoskopisch
51.99.53↔	So Op an d Gllwg, Enl o Wh v 4 slbpx Stn Prt, lapsk	52.95.30↔	Einlage einer Drainage in den Pankreasgang, offen chir
51.99.54↔	So Op an d Gllwg, Enl o Wh v 5 slbpx Stn Prt, lapsk	52.95.31↔	Einlage einer Drain in D Pankreasgang, laparoskopisch
51.99.55↔	So Op an d Gllwg, Enl o Wh v 6 o mr slbpx Stn Prt, lapsk	52.95.40↔	Enl o Wchs e N slbpx Stnt (Prth) i D Pnkrngng, offn chr
52.01.12↔	Transgastrale Drainage einer Pankreaszyste, offen chir	52.95.41↔	Enl o Wchs e N slbpx Stnt (Prth) i D Pnkrngng, lprsk
52.01.13↔	Transgastrale Drainage einer Pankreaszyste, laparoskop	52.95.50↔	Enl o Wchs e slbpx Stnt (Prth) i D Pnkrngng, offn chr
52.01.22↔	Transduodenale Drainage einer Pankreaszyste, offen chir	52.95.51↔	Enl o Wchs e slbpx Stnt (Prth) i D Pnkrngng, lprsk
52.01.23↔	Transduodenale Drainage einer Pankreaszyste, laparoskop	52.95.60↔	Plastische Rekonstruktion d Duct pancr, laparask
52.09.00↔	Sonstige Pankreatotomie, n.n.bez.	52.95.70↔	Plastische Rekonstruktion des Pankreas
52.09.10↔	Sonstige Pankreatotomie, Inzision des Pankreas	52.95.90↔	Sonstige endoskopische Operation am Pankreas
52.09.11↔	Sonst Pankreatotomie, Inzision des Ductus pancreaticus	52.95.99↔	Sonstige Operation am Pankreas, sonstige
52.09.99↔	Sonstige Pankreatotomie, sonstige	52.96↔	Anastomose des Pankreas
52.22.00↔	Sonst Exs o Des v Läs n o Gewb a Pank u Dc panc,n.n.bez.	52.99.00↔	Sonstige offene Operation am Pankreas, n.n.bez.
52.22.99↔	Sonst Exs o Des v Läs n o Gewb a Pank u Duc pancr, sonst	52.99.10↔	Sonstige off Op a Pankreas, Dilat d Duct pancr
52.3↔	Marsupialisation einer Pankreaszyste	52.99.20↔	Sonstige off Op a Pnkr, Plast Reko d Duct pancr
52.4↔	Interne Drainage einer Pankreaszyste	52.99.99↔	Sonstige offene Operation am Pankreas, sonstige
52.51.00↔	Proximale Pankreatektomie, n.n.bez.	54.94↔	Formung eines peritoneovaskulären Shunts
52.51.10↔	Proximale Pankreatektomie, pyloruserhaltend	54.99.80↔	Eins v Kath u autm.prgmb u wafladb Pmp z kont Asztdrg

ADRG H12**Verschiedene Eingriffe am hepatobiliären System**

Prozedur in Tabelle H12-1 und keine Prozedur in Tabelle H12-2

DRG H12A**Verschiedene Eingriffe am hepatobiliären System mit äußerst schweren CC oder komplexem Eingriff**

PCCL > 3 oder Prozedur in Tabelle H12-3

DRG H12B**Verschiedene Eingriffe am hepatobiliären System ohne äußerst schwere CC, ohne komplexen Eingriff****Prozedur H12-1**

40.29.00↔	Einfache Exzision einer and lymphatischen Struktur, n.n.bez.	50.12↔	Offene Biopsie an der Leber
40.29.10↔	Exzision eines mediastinalen Lymphknotens, n.n.bez.	50.14↔	Laparoskopische Leberbiopsie
40.29.11↔	Exzision eines mediastinalen Lymphknotens, offen chirurgisch	50.69.00↔	Sonstige Rekonstruktion an der Leber, n.n.bez.
40.29.12↔	Exzision eines mediastinalen Lymphknotens, thorakoskopisch	50.69.10↔	Sonstige Rekonstruktion an der Leber durch Naht
40.29.19↔	Exzision eines mediastinalen Lymphknotens, sonstige	50.69.11↔	Sonstige Rekonstruktion an der Leber durch Tamponade
40.29.20↔	Exzision eines paraaortalen Lymphknotens	50.69.12↔	Sonst Rekonstruktion an der Leber durch Omentumplastik
40.29.30↔	Exzision eines iliakalen Lymphknotens	50.69.99↔	Sonstige Rekonstruktion an der Leber, sonstige
40.29.70↔	Exzision eines Lymphangioms oder Hygroma cysticum	50.99.00↔	Sonstige Operation an der Leber, n.n.bez.
40.29.80↔	Exz mehrerer abd Lymphknst (mit Leberbiop), n.n.bez.	50.99.10↔	Implant u Wechsel e Kathverwsys i Leberart u Pforta
40.29.81↔	Exz mhr abd Lymphknstt (m Lbrbiop), offn chr [StgLprt]	50.99.11↔	Entf e Kathverwsys aus Leberarterie und Pfortader
40.29.82↔	Exz mhr abd Lymphknstt (m Lbrbiop), lprsk [StgLprskpie]	50.99.99↔	Sonstige Operation an der Leber, sonstige
40.29.89↔	Exz mehrerer abd Lymphknst (mit Leberbiop), sonstige	51.13↔	Offene Biopsie an Gallenblase oder Gallengängen
40.29.99↔	Einfache Exzision einer and lymphatischen Struktur, sonst	52.12↔	Offene Biopsie am Pankreas
44.11↔	Transabdominale Gastroskopie	54.21.00↔	Laparoskopie, n.n.bez.
44.31↔	Hoher Magen-Bypass	54.21.10↔	Laparoskopie, Diagnostische Laparoskopie
44.38↔	Laparoskopische Gastroenterostomie	54.21.20↔	Laparoskopie, Zugangsweg f Chir (Ther) Interventionen
44.39↔	Sonstige Gastroenterostomie	54.21.30↔	Laparoskopie, Laparoskopie mit Drainage
45.27↔	Intestinale Biopsie an nicht näher bezeichneter Stelle		

54.21.99↔	Laparoskopie, sonstige	54.92↔	Entfernen eines Fremdkörpers aus der Peritonealhöhle
54.23↔	Biopsie am Peritoneum		

Prozedur H12-2

51.23↔	Laparoskopische Cholezystektomie	51.24↔	Partielle laparoskopische Cholezystektomie
--------	----------------------------------	--------	--

Prozedur H12-3

44.31↔	Hoher Magen-Bypass	44.39↔	Sonstige Gastroenterostomie
44.38↔	Laparoskopische Gastroenterostomie		

ADRG H16**Andere Strahlentherapie bei Krankheiten und Störungen an hepatobiliärem System und Pankreas, mehr als ein Belegungstag**

Prozedur in Tabelle H16-1 und Verweildauer > 1 Tag

DRG H16Z**Andere Strahlentherapie bei Krankheiten und Störungen an hepatobiliärem System und Pankreas, mehr als ein Belegungstag****Prozedur H16-1**

92.20↔	Infusion von flüssigem Radioisotop	92.26.00↔	Teleradiotherapie mit anderen Partikelstrahlen, n.n.bez.
92.21.00↔	Oberflächenstrahlentherapie: n.n.bez.	92.26.10↔	Protonentherapie, bis zu 2 Bestrf, oh bildgest Einst
92.21.01↔	Oberflächenstrahlentherapie: Bis zu 2 Bestrahlungsfeldern	92.26.11↔	Protonentherapie, bis zu 2 Bestrf, mit bildgest Einst
92.21.02↔	Oberflächenstrahlentherapie: Mehr als 2 Bestrahlungsfelder	92.26.20↔	Prtnnthrpie, mhr als 2 Bstrf, oh bildgst Enst
92.22.00↔	Orthovstrth: n.n.bez. Orthovstrth: n.n.bez.	92.26.21↔	Prtnnthrpie, mhr als 2 Bstrf, m bildgst Enst
92.22.01↔	Orthovoltstrahlentherapie: Bis zu 2 Bestrahlungsfeldern	92.26.99↔	Teleradiotherapie mit anderen Partikelstrahlen, sonst
92.22.02↔	Orthovoltstrahlentherapie: Mehr als 2 Bestrahlungsfelder	92.27.00↔	Imp/Eins radak Elm (Brchyth m umschl Rdion), Körprb, S o nnbz
92.22.11↔	Intraoperative Röntgenstrahlentherapie, bis 300 kV	92.27.10↔	Imp/Eins radak Elm (Brchyth m umschl Rdion), w Geschl, nrbz
92.22.12↔	Intraoperative Röntgenstrahlentherapie, 300 kV - < 1 MV	92.27.11↔	Imp o Eins rdioakt Elm (Brchyth m umschl Rdion), intraut
92.22.19↔	Intraoperative Röntgenstrahlentherapie, sonstige	92.27.12↔	Imp o Eins rdioakt Elm (Brchyth m umschl Rdion), intrvg
92.23.00↔	Hochvoltstrahlentherapie, n.n.bez.	92.27.13↔	Imp/Eins radak Elm (Brchyth m umschl Rdion), intu u intv kmb
92.23.01↔	Telekobaltgerät bis zu 2 Bestrahlungsfelder	92.27.21↔	Imp o Eins rdioakt Elm (Brchyth m umschl Rdion), Körprb
92.23.02↔	Telekobaltgerät 3 bis 4 Bestrahlungsfelder	92.27.22↔	Imp/Eins radak Elm (Brchyth m umschl Rdion), intrkvtr
92.23.03↔	Telekobaltgerät mehr als 4 Bestrf oder 3Dgepl Bestr	92.27.23↔	Imp/Eins radak Elm (Brchyth m umschl Rdion), intrlmnl
92.23.08↔	Hochvoltstrahlentherapie: andere Isotope	92.27.30↔	Imp o Eins rdioakt Elm (Brchyth m umschl Rdion), Gf nnbz
92.23.09↔	Telekobaltgerät, Sonstige	92.27.31↔	Imp/Eins radak Elm (Brchyth m umschl Rdion), Kmrgefäss
92.24.00↔	Teleradioth mit Photonen, Linearbeschleuniger, n.n.bez.	92.27.39↔	Imp o Eins rdioakt Elm (Brchyth m umschl Rdion), so Gf
92.24.01↔	Teleradth m Phot, Linbesch, Großfeldbestrahlung	92.27.40↔	Impl o Eins rdakti Elem(Brarchyth m Radionklid), intraop
92.24.02↔	Teleradth m Phot, Linbesch, Halbkörperbestrahlung	92.27.70↔	Radioaktive Moulagen, n.n.bez.
92.24.03↔	Teleradth m Phot, Linbesch, Ganzkörperbestrahlung	92.27.71↔	Rdioakt Moulgn: Knstr u Appl v obrfl rdioaktvn Moulgn
92.24.04↔	Teleradiotherapie m Phot, Linbesch, Intraop Strahlth	92.27.72↔	Rdioakt Moulgn: Knstr u Appl v N auf d Körprb vrw Appl
92.24.09↔	Teleradiotherapie mit Photonen, Linearbeschleuniger, sonst	92.27.73↔	Radioakt Moulagen: Konstr u Appl v Augenapplikatoren
92.24.11↔	Tlrdth m Pht, Lnbsch, bs z 2 Bstrf: M bildgst Enst	92.27.79↔	Radioaktive Moulagen, sonstige
92.24.12↔	Tlrdth m Pht, Lnbsch, mhr als 2 Bstrf: M bildgst Enst	92.28.00↔	Injektion oder Instillation von Radioisotopen, n.n.bez.
92.24.13↔	Tlrdth m Pht, Lnbsch, 3Dgpl Bstr: M bildgst Enst	92.28.01↔	Instillation von offenen Radionukliden in Gelenke
92.24.14↔	Tlrdth m Pht, Lnbsch, intmd Rdioth: M bildgst Enst	92.28.02↔	Rdiojdh bs 1,2 GBq I131: Oh Gb v rkmb Thyreotr (rhTSH)
92.24.21↔	Tlrdth m Pht, Lnbsch, bs z 2 Bstrf: Oh bildgst Enst	92.28.03↔	Rdiojdh bs 1,2 GBq I131: M Gb v rkmb Thyreotr (rhTSH)
92.24.22↔	Tlrdth m Pht, Lnbsch, mhr als 2 Bstrf: Oh bildgst Enst	92.28.04↔	Rdiojdh üb 1,2 bs u 5 GBq I131: Oh Gb rkmb Thyreotr (rhTSH)
92.24.23↔	Tlrdth m Pht, Lnbsch, 3Dgpl Bstr: Oh bildgst Enst	92.28.05↔	Rdiojdh üb 1,2 bs u 5 GBq I131: M Gb rkmb Thyreotr (rhTSH)
92.24.24↔	Tlrdth m Pht, Lnbsch, intmd Rdioth: Oh bildgst Enst	92.28.06↔	Rdiojdh m 5 u mhr GBq I131: Oh Gb rkmb Thyreotr (rhTSH)
92.24.30↔	Tlrdth m Pht: hchkmplx Rdioth m spezialisier Assttng	92.28.07↔	Rdiojdh m 5 u mhr GBq I131: M Gb rkmb Thyreotr (rhTSH)
92.25.00↔	Teleradioth mit Elektronen, Linearbeschleuniger, n.n.bez.	92.28.11↔	Therapie mit offenen Radionukliden bei Knochenmetastasen
92.25.01↔	Teleradth m Elekt, Linbesch, Großfeldbestrahlung	92.28.12↔	Intrvnös plliatv Schmrzth m off Rdion b Knchnmtstsn
92.25.02↔	Teleradth m Elekt, Linbesch, Halbkörperbestrahlung	92.28.13↔	Radiorezeptortherapie m DOTA-konjug Somatostatin-Analoga
92.25.03↔	Teleradth m Elekt, Linbesch, Ganzkörperbestrahlung	92.28.20↔	Radioimmuntherapie mit 90Y-lbritumomab-Tiuxetan, parenteral
92.25.04↔	Teleradiotherapie m Elekt, Linbesch, Intraop Strahlth	92.28.21↔	Gabe von Jod-131-MIBG (Metajodbenzylguanidin) parenteral
92.25.09↔	Teleradiotherapie mit Elektronen, Linearbeschleuniger, sonst	92.28.31↔	Sel Intravask Radiochemoembolisation m I131Lipiodol
92.25.11↔	Teleradiotherapie m Elekt, Linbesch, m bildgest Einst	92.28.32↔	SIRT d Emb v Yttrium90mrkiertn Mkrsphäm
92.25.12↔	Tlrdth m Elkt, Lnbsch, bs z 2 Bstrf, m bildgst Enst	92.28.33↔	Endovaskuläre Brachytherapie mit Rhenium-188
92.25.13↔	Tlrdth m Elkt, Lnbsch, mhr als 2 Bstrf, m bildgst Enst	92.29.00↔	Brachytherapie mit umschlossenen Radionukliden, n.n. bez.
92.25.14↔	Tlrdth m Elkt, Lnbsch, 3Dgpl Bstr, m bildgst Enst	92.29.09↔	Brachytherapie mit umschlossenen Radionukliden, sonst
92.25.15↔	Tlrdth m Elkt, Lnbsch, intmd Rdioth, m bildgst Enst	92.29.11↔	Intrst Brchyth m Implnt v entfb Str i e Ebn, nied Dssl
92.25.21↔	Tlrdth m Elkt, Lnbsch, bs z 2 Bstrf, oh bildgst Enst	92.29.12↔	Intrst Brchyth m Impl entfb Str i e Eb, gp Dssl (Plsd ds rt)
92.25.22↔	Tlrdth m Elkt, Lnbsch, mhr als 2 Bstrf, oh bildgst Enst	92.29.13↔	Intrst Brchyth m Implnt v entfb Str i e Ebn, hh Dssl
92.25.23↔	Tlrdth m Elkt, Lnbsch, 3Dgpl Bstr, oh bildgst Enst	92.29.19↔	Interst Brachyth m Implant von entfb Str i e Ebene, so
92.25.24↔	Tlrdth m Elkt, Lnbsch, intmd Rdioth, oh bildgst Enst	92.29.21↔	Intrst Brchyth m Vmpl v entfb Str i mhr Ebnn, nied Dssl

92.29.22↔	Intrst Brchyth m Vmpl entfö Str i mhr Eb, gp Dssl (Plsd ds rt)	92.29.83↔	Bstrpl f Prkt Bstr u Brchyth, Bstrpl f d Brchyth, Mitt
92.29.23↔	Intrst Brchyth m Vmpl v entfö Str i mhr Ebnn, hh Dssl	92.29.84↔	Bstrpl f Prkt Bstr u Brchyth, Bstrpl f d Brchyth, kmpl
92.29.24↔	Brchyth m Impl v entf Strlh i mehr Ebn, hohe Lstg.intop	92.29.85↔	Bstrpl f Prkt Bstr u Brchyth, Bstrpl oh indiv Dsspl
92.29.29↔	Intrst Brchyth m Vmpl v entfö Str i mhr Ebnn, so	92.29.86↔	Bstrpl f Prkt Bstr u Brchyth, Bstrpl f Prkt Bstr, m ind Dsspl
92.29.31↔	Intrst Brchyth m Implnt v prmn Str, bs z 10 Quelln	92.29.87↔	Bstrpl f Prkt Bstr u Brchyth, Bstrpl m Fsion v CT u PETBldm
92.29.32↔	Intrst Brchyth m Implnt v prmn Str, v 10 bs 15 Quelln	92.29.88↔	Bstrpl f Prkt Bstr u Brchyth, Bstrpl m Fsion v CT, MRT u PETBldm
92.29.33↔	Intrst Brchyth m Implnt v prmn Str, v 16 bs 20 Quelln	92.29.89↔	Bestrpl für perkutane Bestr und Brachyth, sonstige
92.29.34↔	Intrst Brchyth m Implnt v prmn Str, v 21 bs 25 Quelln	92.30.00↔	Stereotaktische Bestrahlung, einzeitig, n.n.bez.
92.29.35↔	Intrst Brchyth m Implnt v prmn Str, v 26 bs bs 30 Quelln	92.30.01↔	Stereotaktische Bestrahlung, einzeitig: Zerebral, n.n.bez.
92.29.36↔	Intrst Brchyth m Implnt v prmn Str, v 31 bs bs 35 Quelln	92.30.02↔	Stereotaktische Bestrahlung, einzeitig: Extrazerebral, n.n.bez.
92.29.37↔	Intrst Brchyth m Implnt v prmn Str, v 36 bs bs 40 Quelln	92.30.20↔	Stereot Bestr, einzeit: Zerebral, intmod Radioth
92.29.38↔	Intrst Brchyth m Implnt v prmn Str, v 41 bs bs 45 Quelln	92.30.21↔	Streot Bstr, einzeit: Zrb, intmd Bgnbstr (IMAT)
92.29.39↔	Intrst Brchyth m Implnt v prmn Str, v 46 bs bs 50 Quelln	92.30.22↔	Stereot Bestr, einzeit: Zerebral, bildgest Einst
92.29.3a↔	Intrst Brchyth m Implnt v prmn Str, v 51 bs bs 55 Quelln	92.30.30↔	Stereot Bestr, einzeit: Extrazer, intmod Radioth
92.29.3b↔	Intrst Brchyth m Implnt v prmn Str, v 56 bs bs 60 Quelln	92.30.31↔	Streot Bstr, einzeit: Extrzr, intmd Bgnbstr (IMAT)
92.29.3c↔	Intrst Brchyth m Implnt v prmn Str, v 61 bs bs 65 Quelln	92.30.32↔	Stereot Bestr, einzeit: Extrazer, bildgest Einst
92.29.3d↔	Intrst Brchyth m Implnt v prmn Str, v 66 bs bs 70 Quelln	92.30.99↔	Stereotaktische Bestrahlung, einzeitig, sonstige
92.29.3e↔	Intrst Brchyth m Implnt v prmn Str, mhr als 70 Quelln	92.31.00↔	Radiochirurgie mit Photonen n.n. bez., zerebral
92.29.40↔	Brachytherapie mit Oberflächenapplikatoren, n.n.bez.	92.31.10↔	Radiochirurgie mit Photonen n.n. bez., extrazerebral
92.29.49↔	Brachytherapie mit Oberflächenapplikatoren, sonstige	92.32.00↔	Mehrquellige Photon-Radiochirurgie, n.n.bez.
92.29.51↔	Entf von umschl Radion o inaktiven Appl unt Anästhesie	92.32.01↔	Mehrquellige Photon-Radiochirurgie: Gamma-knife
92.29.60↔	Knstr u Anp v Fx u Bhdhlf b Strhlth, Fxvrr, n.n.bez.	92.33.00↔	Teilchen-Radiochirurgie, n.n.bez.
92.29.61↔	Knstr u Anp v Fx u Bhdhlf b Strhlth, Fxvrr, einf	92.33.01↔	And Hochvstrth: Stereot Bestr, einzeit, zerebral
92.29.62↔	Knstr/Anp v Fx u Bhdhlf b Strhlth, Fxvrr, mitl Schwierigkgrd	92.33.11↔	And Hochvstrth: Stereot Bestr, einzeit, Extrazer
92.29.63↔	Knstr u Anp v Fx u Bhdhlf b Strhlth, Fxvrr, kmpl	92.39.01↔	And Hochvstrth, Stereot Bestr, frakt,zereb, n.n.bez.
92.29.64↔	Konstr u Anp von Fix u Bhdhlf b Strahlth, Bhdhlf	92.39.11↔	And Hchvstrth, Streot Bstr, frkt, Extrzr, n.n.bz.
92.29.65↔	Knstr/Anp v Fx u Bhdhlf b Strhlth, indiv Blöck o MLC	92.39.20↔	And Hchvstrth, Streot Bstr, frkt: zrb, intmd Rdioth
92.29.69↔	Konstr und Anp von Fix und Bhdhlf b Strahlth, so	92.39.21↔	And Hchvstrth, Streot Bstr, frkt: zrb, intmd Bgnbstr (IMAT)
92.29.70↔	Bestrsim für externe Bestr und Brachyth, n.n.bez.	92.39.22↔	And Hchvstrth, Streot Bstr, frkt: zrb, bildgst Enst
92.29.71↔	Bstrsm f ext Bstr u Brchyth: CTgst Sm f d ext Bstr	92.39.29↔	And Hochvstrth, Stereot Bestr, frakt, zerebral, so
92.29.72↔	Bstrsm f ext Bstr u Brchyth, CTgst Sm f d Brchyth	92.39.30↔	And Hchvstrth, Streot Bstr, frkt: Extrzr, intmd Rdioth
92.29.73↔	Bstrsm f ext Bstr u Brchyth, Fldfstl m Sm, oh 3DPIn	92.39.31↔	And Hchvstrth, Streot Bstr, frkt: Extrzr, intmd Bgnbstr (IMAT)
92.29.74↔	Bstrsm f ext Bstr u Brchyth, Fldfstl m Sm, m 3DPIn	92.39.32↔	And Hchvstrth, Streot Bstr, frkt: Extrzr, bildgst Enst
92.29.79↔	Bestrsim für externe Bestr und Brachyth, Sonstige	92.39.39↔	And Hochvstrth, Stereot Bestr, frakt, Extrazer, so
92.29.80↔	Bestrpl für perkutane Bestr und Brachyth, n.n.bez.	92.41↔	Intraoperative Strahlentherapie mit Elektronen
92.29.81↔	Bstrpl f Prkt Bstr u Brchyth, Bstrpl f d intmd Rdioth		
92.29.82↔	Bstrpl f Prkt Bstr u Brchyth, Bstrpl m Fsion v CT u MRTBldm		

ADRG H33**Mehrzeitige komplexe OR-Prozeduren bei Krankheiten und Störungen an hepatobiliärem System und Pankreas**

Mehrzeitige komplexe OR-Prozeduren und Prozedur in mindestens zwei der Tabellen H33-1, H33-2, H33-3, H33-4, H33-5 oder mindestens zwei Behandlungen, die mindestens einem Tag auseinander liegen in [mindestens zwei Prozeduren in Tabelle H33-6]

DRG H33Z**Mehrzeitige komplexe OR-Prozeduren bei Krankheiten und Störungen an hepatobiliärem System und Pankreas****Prozedur H33-1**

51.32↔	Anastomose zwischen Gallenblase und Darm	51.36↔	Choledochoenterostomie
51.34↔	Anastomose zwischen Gallenblase und Magen	51.37↔	Anastomose zw Ductus hepaticus und Gastrointestinaltrakt
51.35↔	Sonstige Anastomose der Gallenblase	51.39↔	Sonstige Gallenganganastomose

Prozedur H33-2

50.0↔	Hepatotomie	50.23↔	Offene Exzision von Läsion oder Gewebe an der Leber
50.21↔	Marsupialisation einer Leberläsion	50.25↔	Laparoskop Exzision von Läsion oder Gewebe an der Leber
50.22.00↔	Partielle Hepatektomie, n.n.bez.	50.26↔	Sonstige und Ni näh bez Exz von Läs oder Gew an d Leb
50.22.10↔	Prt Hptkt, Prk Prt Hptkt (Lk Exz, Endzstnrskti, Keilrs)	50.29.00↔	Sonstige Destruktion einer Läsion der Leber, n.n.bez.
50.22.20↔	Partielle Hepatektomie, Endozystenresektion, offen chir	50.29.10↔	Perkutane Destruktion einer Läsion der Leber, n.n.bez.
50.22.21↔	Partielle Hepatektomie, Endozystenresektion, laparoskopisch	50.29.11↔	Prkt Destrukt e Läsion dr Leber durch Alkhinjekt
50.22.30↔	Partielle Hepatektomie, Keilresektion, offen chirurgisch	50.29.12↔	Prkt Destrukt e Läsion dr Leber durch Thermthp
50.22.31↔	Partielle Hepatektomie, Keilresektion, laparoskopisch	50.29.13↔	Prkt Destrukt e Läsion dr Leber durch Kyrothp
50.22.40↔	Partielle Hepatektomie, Resektion eines Lebersegments	50.29.14↔	Prkt Destrukt e Läsion dr Leber durch Laser
50.22.41↔	Part Hepatekt, Res mehr Ni zusammenhängender Leberseg	50.29.19↔	Perkutane Destruktion einer Läsion der Leber, sonstige
50.22.42↔	Part Hepatekt, Part Hepatekt zur Transplantation	50.29.99↔	Sonstige Destruktion einer Läsion der Leber, sonstige
50.22.99↔	Partielle Hepatektomie, sonstige	50.3x.00↔	Lobektomie der Leber, n.n.bez.

50.3x.01↔ Lobekt / Hemihepekt / Res mehr Leberseg, auss zur Tx
 50.3x.08↔ Sgmntsrktion, S o n.n.bez. Ant Lbrsktion, auss z Tx
 50.3x.11↔ Lbkt / Hmhpkt / Rs mhr Lbrsrg, z Lbndrgnspnd
 50.3x.18↔ So o n.n.bez. Anat Leberresektion, zur Transplantation
 50.4x.00↔ Totale Hepatektomie, n.n.bez.
 50.4x.99↔ Totale Hepatektomie, sonstige

50.61.00↔ Verschluss einer Leberverletzung, n.n.bez.
 50.61.10↔ Verschluss einer Leberverletzung, durch Naht
 50.61.11↔ Verschluss einer Leberverletzung, durch Tamponade
 50.61.12↔ Verschluss einer Leberverletzung, durch Ommentumplastik
 50.61.99↔ Verschluss einer Leberverletzung, sonstige

Prozedur H33-3

51.33↔ Anastomose zwischen Gallenblase und Pankreas
 52.01.12↔ Transgastrale Drainage einer Pankreaszyste, offen chir
 52.01.13↔ Transgastrale Drainage einer Pankreaszyste, laparoskop
 52.01.22↔ Transduodenale Drainage einer Pankreaszyste, offen chir
 52.01.23↔ Transduodenale Drainage einer Pankreaszyste, laparoskop
 52.09.00↔ Sonstige Pankreatotomie, n.n.bez.
 52.09.10↔ Sonstige Pankreatotomie, Inzision des Pankreas
 52.09.11↔ Sonst Pankreatotomie, Inzision des Ductus pancreaticus
 52.09.99↔ Sonstige Pankreatotomie, sonstige
 52.22.00↔ Sonst Exs o Des v Läsion o Gewb a Pank u Dc panc,n.n.bez.
 52.22.99↔ Sonst Exs o Des v Läsion o Gewb a Pank u Duc pancr, sonst
 52.3↔ Marsupialisation einer Pankreaszyste
 52.4↔ Interne Drainage einer Pankreaszyste
 52.51.00↔ Proximale Pankreatektomie, n.n.bez.
 52.51.10↔ Proximale Pankreatektomie, pyloruserhaltend
 52.51.20↔ Proximale Pankreatektomie, duodenumerhaltend
 52.51.99↔ Proximale Pankreatektomie, sonstige
 52.52↔ Kaudale Pankreatektomie
 52.53↔ Radikale subtotale Pankreatektomie
 52.59↔ Sonstige partielle Pankreatektomie
 52.6x.00↔ Totale Pankreatektomie, n.n.bez.
 52.6x.99↔ Totale Pankreatektomie, sonstige

52.7↔ Radikale Pankreatikoduodenektomie
 52.92↔ Sondierung des Ductus pancreaticus
 52.95.00↔ Sonstige Operation am Pankreas, n.n.bez.
 52.95.10↔ Extrakt von Stein(en) aus d Duct pancr, offen chir
 52.95.11↔ Extrakt von Stein(en) aus d Duct pancr, laparask
 52.95.20↔ Dilatation des Ductus pancreaticus, laparoskopisch
 52.95.30↔ Einlage einer Drainage in den Pankreasgang, offen chir
 52.95.31↔ Einlage einer Drain in D Pankreasgang, laparoskopisch
 52.95.40↔ Enl o Wchs e N slbpx Stnt (Prth) i D Pnkrngng, offn chr
 52.95.41↔ Enl o Wchs e N slbpx Stnt (Prth) i D Pnkrngng, lprsk
 52.95.50↔ Enl o Wchs e slbpx Stnt (Prth) i D Pnkrngng, offn chr
 52.95.51↔ Enl o Wchs e slbpx Stnt (Prth) i D Pnkrngng, lprsk
 52.95.60↔ Plastische Rekonstruktion d Duct pancr, laparask
 52.95.70↔ Plastische Rekonstruktion des Pankreas
 52.95.90↔ Sonstige endoskopische Operation am Pankreas
 52.95.99↔ Sonstige Operation am Pankreas, sonstige
 52.96↔ Anastomose des Pankreas
 52.99.00↔ Sonstige offene Operation am Pankreas, n.n.bez.
 52.99.10↔ Sonstige off Op a Pankreas, Dilat d Duct pancr
 52.99.20↔ Sonstige off Op a Pankr, Plast Reko d Duct pancr
 52.99.99↔ Sonstige offene Operation am Pankreas, sonstige

Prozedur H33-4

31.73↔ Verschluss einer anderen trachealen Fistel
 42.01↔ Inzision einer Ösophagealmembran
 42.09.00↔ Andere Inzision am Ösophagus, n.n.bez.
 42.09.11↔ Andere Inzision am Ösophagus, offen chirurgisch
 42.09.12↔ Andere Inzision am Ösophagus, laparoskopisch
 42.09.99↔ Andere Inzision am Ösophagus, sonstige
 42.10↔ Ösophagotomie, n.n.bez.
 42.11↔ Zervikale Ösophagostomie
 42.12↔ Exteriorisation einer ösophagealen Tasche
 42.19↔ Sonstige Fistulisierung des Ösophagus nach aussen
 42.31↔ Lokale Exzision eines Ösophagus-Divertikels
 42.32↔ Lokale Exzision von and Läsion oder Gewebe aus Ösophagus
 42.39↔ Sonst Destruktion von Läsion oder Gewebe aus Ösophagus
 42.40↔ Ösophagektomie, n.n.bez.
 42.41.00↔ Partielle Ösophagektomie, n.n.bez.
 42.41.10↔ Partielle Ösophagekt oh Wiederherstellung der Kontinuität
 42.41.20↔ Partielle Ösophagekt mit Wiederherstellung der Kontinuität
 42.41.99↔ Partielle Ösophagektomie, sonstige
 42.42.00↔ Totale Ösophagektomie, n.n.bez.
 42.42.10↔ Totale Ösophagektomie, oh Wiederherst der Kontinuität
 42.42.20↔ Tot Ösophagektomie, m Wiedhst d Kont, transmediastinal
 42.42.21↔ Tot Ösophagektomie, m Wiedhst d Kont, thorakoabdominal
 42.42.29↔ Tot Ösophagektomie, m Wiedhst d Kont, so Zugang
 42.42.99↔ Totale Ösophagektomie, sonstige
 42.51.00↔ Intrathorakale Ösophagoösophagostomie, n.n.bez.
 42.51.10↔ Intrthr Ösophst,Rk d Ösophpas b Atrsie u Vers kng ösoph Fstl
 42.51.99↔ Intrathorakale Ösophagoösophagostomie, sonstige
 42.52↔ Intrathorakale Ösophagogastrostomie
 42.53↔ Intrathor Ösophagus Anastomose mit Intpos von Dünnd
 42.54↔ Sonstige intrathorakale Ösophagoenterostomie
 42.55↔ Intrathor Ösophagus Anastomose mit Intpos von Dickd
 42.56↔ Sonstige intrathorakale Ösophagokolostomie
 42.58↔ Intrathorakale Ösophagus Anastomose mit anderer Interposition
 42.59↔ Sonstige intrathorakale Ösophagus Anastomose
 42.61↔ Prästernale Ösophagoösophagostomie
 42.62↔ Prästernale Ösophagogastrostomie

42.63↔ Prästernale Ösophagus Anastomose m Interposit von Dünndarm
 42.64↔ Sonstige prästernale Ösophagoenterostomie
 42.65↔ Prästernale Ösophagus Anastomose m Interposit von Dickdarm
 42.66↔ Sonstige prästernale Ösophagokolostomie
 42.68↔ Sonst prästernale Ösophagus Anastomose mit Interposition
 42.69↔ Sonstige prästernale Ösophagus Anastomose
 42.7x.00↔ Ösophagomyotomie, n.n.bez.
 42.7x.11↔ Ösophagomyotomie, offen chirurgisch
 42.7x.12↔ Ösophagomyotomie, laparoskopisch
 42.7x.21↔ Ösophagomyotomie, pharyngozerikal, offen chirurgisch
 42.7x.22↔ Ösophagomyotomie, pharyngozerikal, laparoskopisch
 42.7x.31↔ Ösophago-Gastrostomie, offen chirurgisch
 42.7x.32↔ Ösophago-Gastrostomie, laparoskopisch
 42.7x.99↔ Ösophagomyotomie, sonstige
 42.81.20↔ Enstz u Wchs v e N slbpx Prth(prm Tb)i d Ösphgs,offn chr
 42.81.21↔ Enstz u Wchs v2N slbpx Prth(prm Tb)i d Ösphgs,offn chr
 42.81.22↔ Enstz u Wchs v >2N slbpx Prth(prm Tb)i d Ösphgs,offn chr
 42.81.30↔ Etz u Wh v e N slbpx Prt (prm Tb) i d Öspgs, Lsk
 42.81.31↔ Etz u Wh v 2 N slbpx Prt (prm Tb) i d Öspgs, Lsk
 42.81.32↔ Etz u Wh v >2 N slbpx Prt (prm Tb) i d Öspgs, Lsk
 42.81.42↔ Etz u Wh v >2 slbpx Prt (prm Tb) i d Öspgs, edk
 42.81.50↔ Enstz u Wchs e slbpx Prth (prm Tb) i d Ösphgs, offn chr
 42.81.51↔ Etz u Wh v 2 slbpx Prt (prm Tb) i d Öspgs, off chr
 42.81.52↔ Etz u Wh v >2 slbpx Prt (prm Tb) i d Öspgs, off chr
 42.81.60↔ Enstz u Wchs e slbpx Prth (prm Tb) i d Ösphgs, lprsk
 42.81.61↔ Enstz u Wchs v 2 slbpx Prth (prm Tb) i d Ösphgs, lprsk
 42.81.62↔ Etz u Wh v >2 slbpx Prt (prm Tb) i d Öspgs, Lsk
 42.82↔ Naht einer Ösophagus-Verletzung
 42.83↔ Verschluss einer Ösophagostomie
 42.85↔ Plastische Rekonstruktion an einer Ösophagusstenose
 42.87↔ Sonstiges Transplantat am Ösophagus
 42.88.00↔ Entfernung von Prothesen aus dem Ösophagus, n.n.bez.
 42.88.11↔ Entf von Prothesen aus dem Ösophagus, offen chirurg
 42.88.12↔ Entf von Prothesen aus dem Ösophagus, laparoskopisch
 42.88.99↔ Entfernung von Prothesen aus dem Ösophagus, sonstige
 42.89↔ Sonstige Rekonstruktion am Ösophagus

42.91↔	Ligatur von Ösophagusvarizen	44.68.00↔	Laparoskopische Gastroplastik, n.n.bez.
42.99.00↔	Sonstige Operation am Ösophagus, n.n.bez.	44.68.10↔	Laparask Gastropl, Vert Gastropl na Mason, (laparask)
42.99.10↔	Sonst Op am Ösophagus, Sperroperation am Ösophagus	44.68.99↔	Laparoskopische Gastroplastik, sonstige
42.99.99↔	Sonstige Operation am Ösophagus, sonstige	44.69↔	Sonstige Rekonstruktion am Magen
43.0↔	Gastrotomie	44.91↔	Offene Ligatur von Magenvarizen
43.42↔	Lokale Exzision von anderer Läsion oder Gewebe am Magen	44.92↔	Intraoperative Manipulation am Magen
43.49↔	Sonstige Destruktion von Läsion oder Gewebe am Magen	44.93↔	Einsetzen eines Magenballons
43.5↔	Partielle Gastrektomie mit Anastomose zum Ösophagus	44.94↔	Entfernen eines Magenballons
43.6x.00↔	Partielle Gastrektomie m Anastom zum Duodenum, n.n.bez.	44.95↔	Laparoskopische restriktive Magenoperation
43.6x.10↔	Pylorusresektion mit Anastomose zum Duodenum	44.96↔	Laparoskopische Revision von restriktiven Magenoperationen
43.6x.20↔	Billroth I	44.97↔	Laparosk Entf von Vorrichtung(en) e Magenrestriktion
43.6x.99↔	Partielle Gastrektomie m Anastom zum Duodenum, sonst	44.98↔	(Laparosk) Anp von adjustbar Magrestrvorr
43.7x.00↔	Partielle Gastrektomie mit Anastomose zum Jejunum, n.n.bez.	44.99.11↔	Bougierung am Magen, offen chirurgisch
43.7x.10↔	Partielle Gastrekt (2/3Resektion) mit Anast zum Jejun	44.99.12↔	Bougierung am Magen, laparoskopisch
43.7x.20↔	Partielle Gastrekt (4/5Resektion) mit Anast zum Jejun	44.99.21↔	Endo-Loop und Clippen am Magen, offen chirurgisch
43.7x.99↔	Partielle Gastrektomie mit Anastomose zum Jejunum, sonst	44.99.22↔	Endo-Loop und Clippen am Magen, laparoskopisch
43.81↔	Partielle Gastrektomie mit Dünndarmtransposition	44.99.31↔	Injektion am Magen, offen chirurgisch
43.89.00↔	Sonstige partielle Gastrektomie, n.n.bez.	44.99.32↔	Injektion am Magen, laparoskopisch
43.89.10↔	Segmentresektion des Magens	44.99.51↔	Einl o Wechsel e Ni selbexp Proth a Mag, offen chir
43.89.20↔	Bipank Diversion des Magens nach Scopinaro, offen chir	44.99.52↔	Einl o Wechsel e Ni selbexp Proth a Mag, laparask
43.89.21↔	Bipank Divers d Magens nach Scopinaro, laparoskopisch	44.99.61↔	Einl o Wechsel e selbexp Proth a Mag, offen chir
43.89.30↔	Bipank Divers d Magens mit DuodenalSwitch, offen chir	44.99.62↔	Einl o Wechsel e selbexp Proth a Mag, laparask
43.89.31↔	Bipank Divers d Magens mit DuodSwitch, laparoskopisch	44.99.71↔	Entfernen einer Prothese aus dem Magen, offen chir
43.89.40↔	Sleeve resection, offen chirurgisch	44.99.72↔	Entfernen einer Prothese aus dem Magen, laparoskopisch
43.89.41↔	Sleeve resection, laparoskopisch	44.99.80↔	Implant und Wechsel e Magenschrittm (inkl. Sonden)
43.89.50↔	DuodSwitch na Sleeve res (Zweiteingriff), offen chir	44.99.81↔	Revision (ohne Wechsel) e Magenschrittm (inkl. Sonden)
43.89.51↔	DuodSwitch na Sleeve res (Zweiteingriff), laparask	44.99.82↔	Entf d Aggregats e Magenschrittmachers (inkl. Sonden)
43.89.90↔	Sonstige atypische partielle Gastrektomie	44.99.91↔	Sonstige Operationen am Pylorus
43.89.99↔	Sonstige partielle Gastrektomie, sonstige	44.99.99↔	Sonstige Magenoperationen, sonstige
43.91↔	Totale Gastrektomie mit intestinaler Interposition	45.50↔	Isolation eines Darmsegments, n.n.bez.
43.99↔	Sonstige totale Gastrektomie	45.51↔	Isolation eines Dünndarmsegments
44.00↔	Vagotomie, n.n.bez.	45.52↔	Isolation eines Dickdarmsegments
44.01↔	Trunkuläre Vagotomie	45.61↔	Multiple Segmentresektion am Dünndarm
44.02↔	Superselektive Vagotomie	45.62↔	Sonstige Teilresektion am Dünndarm
44.03↔	Sonstige selektive Vagotomie	45.63.00↔	Totalexstirpation des Dünndarms, n.n.bez.
44.21↔	Dilatation des Pylorus durch Inzision	45.63.99↔	Totalexstirpation des Dünndarms, sonstige
44.29↔	Sonstige Pyloroplastik	45.71↔	Multiple Segmentresektion am Dickdarm
44.31↔	Hoher Magen-Bypass	45.73↔	Hemikolektomie rechts
44.38↔	Laparoskopische Gastroenterostomie	45.74↔	Resektion des Colon transversum
44.39↔	Sonstige Gastroenterostomie	45.75↔	Hemikolektomie links
44.40↔	Übernähung eines peptischen Ulkus, n.n.bez.	45.76↔	Sigmoidektomie
44.41↔	Übernähung eines Ulcus ventriculi	45.79.00↔	Sonstige Teilresektion am Dickdarm, n.n.bez.
44.42↔	Übernähung eines Ulcus duodeni	45.79.10↔	Segmentresektion am Dickdarm
44.49.00↔	Sonstige Blutstillung in Magen oder Duodenum, n.n.bez.	45.79.11↔	Resektion multipler Dickdarmsegmente
44.49.10↔	Sklerosierung von Fundusvarizen, offen chirurgisch	45.79.12↔	Subtotale Kolektomie
44.49.11↔	Sklerosierung von Fundusvarizen, laparoskopisch	45.79.20↔	Erweiterte Sigmaresektion
44.49.20↔	Ligatur von Fundusvarizen, offen chirurgisch	45.79.21↔	Erweiterte Hemikolektomie rechts und links
44.49.21↔	Ligatur von Fundusvarizen, laparoskopisch	45.79.22↔	Erweiterte subtotale Kolonresektion
44.49.30↔	Sperroperation am Fundus	45.79.29↔	Sonstige erweiterte Teilresektion am Dickdarm
44.49.99↔	Sonstige Blutstillung in Magen oder Duodenum, sonstige	45.79.99↔	Sonstige Teilresektion am Dickdarm, sonstige
44.5x.00↔	Revision einer Magenanastomose, n.n.bez.	45.8x.00↔	Totale intraabdominelle Kolektomie, n.n.bez.
44.5x.10↔	Revision e Magenanst nach Billroth I und IIoperation	45.8x.20↔	Totale intraabd Kolektomie, Erw totale Kolektomie
44.5x.20↔	Rev e Magenanst na RouxYOp o m intestinaler Intpos	45.8x.30↔	Totale intraabd Kolekt, Erw totale Proktokolektomie
44.5x.99↔	Revision einer Magenanastomose, sonstige	45.8x.99↔	Totale intraabdominelle Kolektomie, sonstige
44.61↔	Naht einer Magenverletzung	45.90↔	Intestinale Anastomose, n.n.bez.
44.63.00↔	Verschluss einer anderen Magenfistel, n.n.bez.	45.91↔	Dünndarm-Dünndarm-Anastomose
44.63.11↔	Verschluss einer anderen Magenfistel, offen chirurgisch	45.92↔	Anastomose des Dünndarms zum Rektumstumpf
44.63.12↔	Verschluss einer anderen Magenfistel, laparoskopisch	45.93↔	Sonstige Dünndarm-Dickdarm-Anastomose
44.63.99↔	Verschluss einer anderen Magenfistel, sonstige	45.94↔	Dickdarm-Dickdarm-Anastomose
44.64↔	Gastropexie	45.95↔	Anastomose zum Anus
44.65.00↔	Ösophagogastroplastik, n.n.bez.	46.13↔	Permanente Kolostomie
44.65.10↔	Ösophagogastroplastik, Kardioplastik, offen chirurgisch	46.23↔	Sonstige permanente Ileostomie
44.65.20↔	Ösophagogastroplastik, (Hemi-)Fundoplikatio, offen chir	46.33↔	Anlage eines Duodenostomie
44.65.30↔	Ösphggstrplst, Vrt Gstrpl n Msn, offn chr	46.34↔	Offen chirurgische Anlage einer Jejunostomie
44.65.99↔	Ösophagogastroplastik, sonstige	46.39.00↔	Sonstige Enterostomie, n.n.bez.
44.66↔	So Massnahm zur Reko d ösophagogastrischen Spinktfunkt	46.39.10↔	Sonst Enterostomie, Anlage einer Bishop-Koop-Anastomose
44.67.00↔	Lprsk Mssnmh z Rk d ösphggstrschn Spnkftnkt, n.n.bz.	46.39.99↔	Sonstige Enterostomie, sonstige
44.67.10↔	Lsk Msn z Rk d ösphggstrschn Spnkftkt, Krdplstkt, Lsk	46.99.10↔	Dekompression des Darmes
44.67.20↔	Lsk Msn z Rk d ösphggstr Spnkftkt, (Hm)Fndplktio, Lsk	46.99.21↔	Endo-Loop und Clippen am Darm, offen chirurgisch
44.67.99↔	Lprsk Mssnmh z Rk d ösphggstrschn Spnkftnkt, so	46.99.22↔	Endo-Loop und Clippen am Darm, laparoskopisch

46.99.31↔	Injektion am Darm, offen chirurgisch	48.5x.99↔	Abdominoperineale Rektumresektion, sonstige
46.99.32↔	Injektion am Darm, laparoskopisch	48.61↔	Transsakrale Rektosigmoidektomie
46.99.51↔	Einl o Wechsel e Ni selbexp Proth a Darm, offen chir	48.62↔	Anteriore Rektumresektion mit gleichzeitiger Kolostomie
46.99.52↔	Einl o Wechsel e Ni selbexp Proth a Darm, laparask	48.63.00↔	Sonstige anteriore Rektumresektion, n.n.bez.
46.99.61↔	Einl o Wechsel e selbexp Proth a Darm, offen chir	48.63.10↔	Sonstige Ant Rektumresektion, Erw Ant Resektion
46.99.62↔	Einl o Wechsel e selbexp Proth a Darm, laparask	48.63.99↔	Sonstige anteriore Rektumresektion, sonstige
46.99.71↔	Entfernen einer Prothese, offen chirurgisch	48.64.00↔	Posteriore Rektumresektion, n.n.bez.
46.99.72↔	Entfernen einer Prothese, laparoskopisch	48.64.10↔	Pst Rktrs, Pst Rktrs m Entrstm u Blindvrchlss
46.99.80↔	Durchtrennung der Laddschen Bänder	48.64.99↔	Posteriore Rektumresektion, sonstige
46.99.91↔	Sonstige Operationen am Darm, offen chirurgisch	48.65↔	Rektumresektion nach Duhamel
46.99.92↔	Sonstige Operationen am Darm, laparoskopisch	48.69.00↔	Sonstige Rektumresektion, n.n.bez.
48.1↔	Proktostomie	48.69.10↔	Sonstige Rektres m Enterostoma und Blindverschluss
48.41↔	Submuköse Rektumresektion nach Soave	48.69.11↔	Sonstige Rektumresektion ohne Sphinktererhaltung
48.49↔	Sonstige Rektumresektion mit Durchzugsverfahren	48.69.99↔	Sonstige Rektumresektion, sonstige
48.5x.00↔	Abdominoperineale Rektumresektion, n.n.bez.	48.74↔	Rektorektostomie
48.5x.10↔	Abdper, abdsakr und (sakro) perineale Rektumresektion	49.74↔	M. gracilis-Transposition bei Analinkontinenz
48.5x.11↔	Erweiterte Abdper und abdominosakrale Rektumresektion		

Prozedur H33-5

00.54.00↔	Implnt o Erstz nr d Plsgnr e Rsynchrdfbr [CRTD].nbnz	01.39.42↔	Entf e Reserv a Liqusys (z.B. ventr, zisternal, subd)
00.54.10↔	Implant nur d Pulsgener e Resynchrdfibr [CRTD]	01.39.50↔	Entfernung eines intrakraniellen Implantates
00.54.11↔	Systemumstellung bei Resynchronisationdefibrillator [CRT-D]	01.39.99↔	Sonstige Inzision am Gehirn, sonstige
00.54.12↔	Ersetz nur d Pulsgener e Resynchrdfibr [CRTD]	01.41↔	Operationen am Thalamus
00.54.99↔	Implnt o Erstz nr d Plsgnr e Rsynchrdfbr [CRTD], S	01.42↔	Operationen am Globus pallidum
00.70↔	Rev e Hüftendproth, sowohl azetab als auch fem Komp	01.51.00↔	Exz von Läsion oder Gewebe an d Hirnhäuten, n.n.bez.
00.71↔	Revision einer Hüftendprothese, azetabuläre Komponente	01.51.10↔	Exz v Tmr an d Hrn h m Präprtio n v infiltrierte Nchbr
00.72↔	Revision einer Hüftendprothese, femorale Komponente	01.51.99↔	Exzision von Läsion oder Gewebe an den Hirnhäuten, sonst
00.73↔	Rev von Hüftproth, nur azetab Liner u / o nur Femkopf	01.52.00↔	Hemisphärektomie, n.n.bez.
00.80↔	Revision einer Knieprothese, total (alle Komponenten)	01.52.10↔	Hemisphärektomie, hirneigenes intrazerebrales Tumorgewebe
00.81↔	Revision einer Knieprothese, Tibiakomponente	01.52.11↔	Hemisphärektomie, nicht hirneigenes intrazerebr Tumorgewebe
00.82↔	Revision einer Knieprothese, Femurkomponente	01.52.99↔	Hemisphärektomie, sonstige
00.83↔	Revision einer Knieprothese, Patellarkomponente	01.53.00↔	Lobektomie am Gehirn, n.n.bez.
00.84↔	Revision einer Knieprothese, Tibialiner	01.53.10↔	Lobektomie am Gehirn, hirneigenes intrazerebral Tumorgewebe
00.85↔	Ersatz der Oberfläche Hüftgelenk total	01.53.11↔	Lobekt a Hirn, Ni hirneigenes intrazerebrales Tumor
00.86↔	Ersatz der Oberfläche Hüftgelenk, partiell, Femurkopf	01.53.99↔	Lobektomie am Gehirn, sonstige
00.87↔	Ersatz der Oberfläche Hüftgelenk, partiell, Azetabulum	01.59.00↔	Sonstige Exz o Destr von Läs o Gew a Hirn, n.n.bez.
01.22↔	Entf d Elektrod(n) e intrakraniellen Neurostimulators	01.59.10↔	Sonstige Exz von hirneig intrazer Tumor a Hirn
01.23.00↔	Rekraniotomie, n.n.bez.	01.59.11↔	Sonstige Exz von Ni hirneig intrazer Tumor a Hirn
01.23.10↔	Rekraniotomie mit Einbringen einer Drainage	01.59.12↔	So Exz von Läs o Gew a Hirn, Debr e Kontusion a Hirn
01.23.20↔	Rekrant m Entf v allopl Mat o Medtråg aus d Schädelkn	01.59.19↔	Sonst Exzision von Läsion oder Gewebe am Gehirn, sonst
01.23.21↔	Rekrant m Entf von allopl Mat o Medtråg aus d Epidraum	01.59.20↔	Sonstige Destr von hirneig intrazer Tumor a Hirn
01.23.29↔	Rekraniotomie mit Entfernen von sonstigen Material	01.59.21↔	Sonstige Destr von Ni hirneig intrazer Tumor a Hirn
01.23.99↔	Rekraniotomie, sonstige	01.59.29↔	Sonst Destruktion von Läsion o Gewebe am Gehirn, sonst
01.26↔	Einsetz und Ersetz e Kath i d Schädelhöhle o Hirn	01.59.99↔	Sonstige Exz o Destr von Läs o Gew a Hirn, sonstige
01.28↔	Einsetzen von intrakran Katheter(n) via Bohrloch(löcher)	01.6x.00↔	Exzision u Destruktion einer Läsion am Schädel, n.n.bez.
01.29.00↔	Rv (h Erstz) v Kth(n) aus Schädlh o Hrn, n.n.bz.	01.6x.10↔	Exzision und Destruktion von Tumorgewebe an Schädelbasis
01.29.10↔	Stereot Rev (oh Ersetz) v intrazer Kath z intrav Infus	01.6x.11↔	Exzision und Destruktion von Tumorgewebe an d Kalotte
01.29.99↔	Rev (oh Ersetz) von Kath(n) aus Schädelh o Hirn, So	01.6x.20↔	Exz und Destr vom sonst erkrankten Gew an d Schädelb
01.31.00↔	Inzision an den Hirnhäuten, n.n.bez.	01.6x.21↔	Exz und Destr von sonst erkrankten Gew an d Kalotte
01.31.10↔	Inzis an D Hirnh zur Entl e subduralen Hämat (Hygroms)	01.6x.22↔	Exz u Dstr v snst erkmtn Gw an d Klitt m Hrn h
01.31.11↔	Inzision an D Hirnhäuten zur Entl e subduralen Empyems	01.6x.99↔	Exzision und Destr einer Läsion a Schädel, sonstige
01.31.20↔	Inzs an D Hrn h z Drain v subd u sbchrnoidr Flüssgk	02.01↔	Eröffnen einer Schädelnaht
01.31.99↔	Inzision an den Hirnhäuten, sonstige	02.02↔	Elevation von Frakturfragmenten vom Schädel
01.32.00↔	Lobotomie und Traktotomie, n.n.bez.	02.03↔	Bildung eines Schädelknochenlappens
01.32.10↔	Lobotomie und Traktotomie, Zingulotomie	02.04.00↔	Knochen transplantation an den Schädel, n.n.bez.
01.32.11↔	Lobotomie und Traktotomie, Subpiale Transsektion	02.04.10↔	Knochen transplantation an den Schädel, Schädeldach
01.32.12↔	Lobotomie und Traktotomie, Multiple Lobotomien	02.04.99↔	Knochen transplantation an den Schädel, sonstige
01.32.20↔	Lobotomie u Traktotomie, Stereot Untbr v Bahnsystemen	02.05.00↔	Einsetzen einer Schädelknochenplatte, n.n.bez.
01.32.99↔	Lobotomie und Traktotomie, sonstige	02.05.10↔	Eins CADImp an Hrnsh oh Bt d Gsschäd,Enf Df
01.39.00↔	Sonstige Inzision am Gehirn, n.n.bez.	02.05.11↔	Eins CADImp an Hrnsh oh Bt d Gsschäd,grfr o kompl Df
01.39.10↔	Sonstige Inzision a Hirn zur Entl e intrazer Hämat	02.05.20↔	Eins CADImp an Hrnsh m Bt v Orb,Tmpreg o fr Sn(bs 2 Rg)
01.39.11↔	Sonstige Inzision a Hirn zur Entl e intrazer Abszesses	02.05.30↔	Eins CADImp an Hrnsh m Bt mit Rg d Gsschäd(b3Rg)
01.39.19↔	So Inzis a Gehrin, Entl v So intrazerebraler Flüssigk	02.05.99↔	Einsetzen einer Schädelknochenplatte, sonstige
01.39.20↔	So Inzis a Hirn, Stereotaktische Entl e intrakr Hämat	02.06.00↔	Sonstige Osteoplastik am Schädel, n.n.bez.
01.39.21↔	So Inzis a Hirn, Stereot Entl e intrakr Abszesses	02.06.10↔	Frontoorbitale Kranioplastik zur Verlagerung
01.39.29↔	So Inzis a Hrn, Streat Entl so intrakniellr Flüssgk	02.06.20↔	Rk d Hrnsh oh Bt d Gsschäd, m einf Implnt (Knmnt)
01.39.30↔	Sonstige Inzision a Gehirn, Entf e intrazerebralen Fk	02.06.30↔	Reko v Hirn u Gsschäd, m einf Implant (Knzement) o Tx
01.39.40↔	Anl e ext Drain a Liqusys (z.B. ventr, zist, subd)	02.06.99↔	Sonst Osteoplastik am Schädel (Kranioplastik), sonst
01.39.41↔	Anl e Reserv a Liqusys (z.B. ventr, zisternal, subd)	02.07↔	Entfernen einer Schädelknochenplatte

02.11↔	Einfache Naht an der Dura mater des Gehirns	07.81↔	Sonstige partielle Exzision am Thymus
02.12.00↔	Sonstige Rekonstruktion an den Hirnhäuten, n.n.bez.	07.82↔	Sonstige totale Exzision des Thymus
02.12.10↔	Sonst Rekonstruktion an den Hirnhäuten ohne Kranioplastik	07.83↔	Thorakoskopische partielle Exzision am Thymus
02.12.20↔	Sonst Rekonstruktion an den Hirnhäuten mit Kranioplastik	07.84↔	Thorakoskopische totale Exzision des Thymus
02.12.21↔	Sonst Duraplastik mit Kranioplastik an der Konvexität	07.91↔	Exploration im Gebiet des Thymus
02.12.22↔	So Durapl m Kranioplastik a kraniozervikalen Übergang	07.92↔	Sonstige Inzision am Thymus
02.12.99↔	Sonstige Rekonstruktion an den Hirnhäuten, sonstige	07.93↔	Plastische Rekonstruktion am Thymus
02.13↔	Ligatur eines Gefässes der Hirnhäute	07.95↔	Thorakoskopische Inzision am Thymus
02.14↔	Exzision am Plexus chorioideus	07.98↔	Sonstige und Ni näh bez thorakoskopische Op a Thymus
02.2↔	Ventrikulostomie	07.99↔	Sonst und nicht näher bezeichnete Operationen am Thymus
02.31↔	Ventrikelschunt zu Strukturen in Kopf und Hals	16.01↔	Orbitotomie mit Knochenlappen
02.32↔	Ventrikelschunt zum Kreislaufsystem	16.02↔	Orbitotomie mit Einsetzen eines orbitalen Implantats
02.33↔	Ventrikelschunt zur Thoraxhöhle	16.09↔	Sonstige Orbitotomie
02.34↔	Ventrikelschunt zu Bauchhöhle und Bauchorganen	16.51.00↔	Exent d Orbita mit Entf ben Strukturen, n.n.bez.
02.35↔	Ventrikelschunt zum Harnwegssystem	16.51.10↔	Exent d Orb m Entf ben Strukturen, m Erhalt d Lidhaut
02.39↔	Sonst Operationen zum Einrichten einer Ventrikeldrainage	16.51.11↔	Exent d Orb m Entf ben Strukturen, oh Erhalt d Lidhaut
02.43↔	Entfernen eines Ventrikelschunts	16.51.99↔	Sonstige Exenteration d Orbita mit Entf ben Strukturen
02.91↔	Lösung von kortikalen Adhäsionen	16.52.00↔	Exent d Orb m ther Entf von Orbknoch, n.n.bez.
02.92↔	Plastische Rekonstruktion am Gehirn	16.52.10↔	Exent d Orb m ther Entf v Orbknoch, m Erhalt d Lidhaut
02.93.00↔	Implnt o Erstz d Elktrod(n) e intrkr Neurstm, n.n.bz.	16.52.11↔	Exnt d Orb m thr Entf v Orbknoch, oh Erhlt d Lidhaut
02.93.10↔	Implant o Ersetz v temp Mikroel z monok Abl u Stimul	16.52.99↔	So Exent d Orb m therapeutischem Entf von Orbknoch
02.93.11↔	Implnt o Erstz v tmp Mikroel z mltk Abl u Stml	16.59.00↔	Sonstige Exenteration der Orbita, n.n.bez.
02.93.20↔	Implnt o Erstz v prmn Mikroel z mnk Abl u Stml	16.59.10↔	Sonst Exenteration der Orbita, mit Erhalt der Lidhaut
02.93.21↔	Implnt o Erstz v prmn Mikroel z mltk Abl u Stml	16.59.11↔	Sonst Exenteration der Orbita, ohne Erhalt der Lidhaut
02.93.99↔	Implant o Ersetz d Elektrod(n) e intrkr Neurostim, So	16.59.99↔	Sonstige Exenteration der Orbita, sonstige
02.96↔	Einsetzen einer sphenoidalen Elektrode	16.63↔	Revision einer ENUKLEATIONSTASCHE MIT TRANSPLANTAT
02.99.00↔	Sonst Operation an Schädel, Gehirn und Hirnhäuten, n.n.bez.	16.64↔	Sonstige Revision einer ENUKLEATIONSTASCHE
02.99.10↔	Stereotaktische Eingriffe am Liquorsystem	16.66↔	Sonstige Revision einer Exenterationshöhle
02.99.11↔	Streot Implnt u Explntion v rdioaktvm Mt als slbst Engr	18.71.00↔	Ohrmuschelaufbau, n.n.bez.
02.99.12↔	Stereot Implant von Gew an Schäd, Hirn und Hirnh	18.71.10↔	Ohrmuschelaufbau, partiell, n.n.bez.
02.99.13↔	Stereotaktische Instill von Med als selbst Eingr	18.71.11↔	Ohrmuschelaufbau, partiell mit Gewebeexpander
02.99.14↔	Streot Implnt, Rv o Wchs v intrkr Kth z intrv Infz	18.71.12↔	Ohrmuschelaufbau, partiell mit Galealappen
02.99.20↔	Umwld e Lquorshts (Hrnwssrbleitng) i e Mhrfchbleitng	18.71.13↔	Ohrmuschelaufbau, partiell mit Knorpeltransplantat
02.99.29↔	Sonstige Revision und Entfernung von Liquorableitungen	18.71.14↔	Ohrmuschelaufbau, partiell mit mikrovasikulärem Lappen
02.99.30↔	Implantation oder Wechsel einer intrakraniellen Messsonde	18.71.19↔	Ohrmuschelaufbau, partiell, sonstige
02.99.31↔	Revision (ohne Wechsel) einer intrakraniellen Messsonde	18.71.20↔	Ohrmuschelaufbau, total, n.n.bez.
02.99.40↔	Implantation oder Wechsel einer Neuroprothese	18.71.21↔	Ohrmuschelaufbau, total mit Gewebeexpander
02.99.41↔	Revision (ohne Wechsel) einer Neuroprothese	18.71.22↔	Ohrmuschelaufbau, total mit Galealappen
02.99.50↔	Implant u Entf e KathBallonSyst z intrazer Brachythy	18.71.23↔	Ohrmuschelaufbau, total mit Knorpeltransplantat
02.99.70↔	Rv (o Erstz) d Elktrod e intrkr Neurstm, n.n.bz.	18.71.24↔	Ohrmuschelaufbau, total mit mikrovasikulärem Lappen
02.99.71↔	Rv(o Ers)d Elktrod intrkr Neurstm,streotktsch,perm Enzlsys z Dst	18.71.29↔	Ohrmuschelaufbau, total, sonstige
02.99.72↔	Rv(o Ers)d Elktrod intrkr Neurstm,streotktsch,perm Mhrlsys z Dst	18.71.30↔	Implant von allopl Materialien b Aufb e Ohrmuschel
02.99.79↔	Rev (oh Ersetz) d Elektrod e intrkr Neurostim, So	18.71.99↔	Ohrmuschelaufbau, sonstige
02.99.90↔	Sonstige stereotaktische Op an Schädel, Hirn und Hirnh	25.2x.00↔	Partielle Glossektomie, n.n.bez.
02.99.99↔	Sonst Operation an Schädel, Gehirn u Hirnhäuten, sonst	25.2x.09↔	Partielle Glossektomie, sonstige
03.53.00↔	Reposition einer Wirbelfraktur, n.n.bez.	25.2x.10↔	Partielle Glossektomie, transoraler Zugang, n.n.bez.
03.53.11↔	Geschl Reposition e Wirbelfraktur mit externer Fix	25.2x.11↔	Part Glossekt, transoraler Zugang, oh Rekonstruktion
03.53.20↔	Offene Reposition einer Wirbelfraktur	25.2x.12↔	Part Glossekt, transoraler Zugang, Reko m lok Schleimh
03.53.99↔	Reposition einer Wirbelfraktur, sonstige	25.2x.13↔	Part Glossekt, transor Zugang, Reko m myokutanem Lp
04.01.00↔	Exzision eines Akustikusneurinoms, n.n.bez.	25.2x.14↔	Part Glsskt, trnsr Zg, Rk m fr mkrvknsnt Tx
04.01.10↔	Exzision eines Akustikusneurinoms durch Kraniotomie	25.2x.19↔	Part Glossekt, transoraler Zugang, m sonstiger Reko
04.01.11↔	Exzision eines Akustikusneurinoms, Translabyrinthärer Zugang	25.2x.20↔	Part Glossekt, transmandibularär Zugang, n.n.bez.
04.01.99↔	Exzision eines Akustikusneurinoms, sonstige	25.2x.21↔	Part Glossekt, transmandibularär Zugang, oh Reko
04.41↔	Dekompression an der Wurzel des N. trigeminus	25.2x.22↔	Part Glossekt, transmand Zugang, Reko m lok Schleimh
07.51↔	Exploration im Gebiet des Corpus pineale	25.2x.23↔	Part Glossekt, transmand Zugang, Reko m myokutanem Lp
07.52↔	Inzision am Corpus pineale	25.2x.24↔	Part Glsskt, trnsmnd Zg, Rk m fr mkrvknsnt Tx
07.53↔	Partielle Exzision des Corpus pineale	25.2x.29↔	Part Glossekt, transmandibularär Zugang, m So Reko
07.54↔	Totale Exzision des Corpus pineale	25.2x.30↔	Pelviglossektomie, transoraler Zugang, n.n.bez.
07.59↔	Sonstige Operationen am Corpus pineale	25.2x.31↔	Pelviglekt, transoraler Zugang, oh Rekonstruktion
07.61↔	Partielle Exzision der Hypophyse, transfrontaler Zugang	25.2x.32↔	Pelviglekt, transoraler Zugang, Reko m lok Schleimhaut
07.62↔	Partielle Exz an der Hypophyse, transsphenoidaler Zugang	25.2x.33↔	Pelviglekt, transoraler Zugang, Reko m myokutanem Lp
07.63↔	Partielle Exz an d Hypophyse, nicht näher bez Zugang	25.2x.34↔	Pelviglekt, transor Zug, Reko m fr mikrovaskanast Tx
07.64↔	Totale Exzision der Hypophyse, transfrontaler Zugang	25.2x.39↔	Pelviglekt, transoraler Zugang, m sonstiger Reko
07.65↔	Totale Exzision der Hypophyse, transsphenoidaler Zugang	25.2x.40↔	Pelviglossektomie, transmandibularär Zugang, n.n.bez.
07.68↔	Totale Exzision der Hypophyse, and näher bez Zugang	25.2x.41↔	Pelviglekt, transmandibularär Zugang, oh Reko
07.69↔	Totale Exzision der Hypophyse, nicht näher bez Zugang	25.2x.42↔	Pelviglekt, transmand Zugang, Reko m lok Schleimh
07.71↔	Exploration der Fossa hypophysialis	25.2x.43↔	Pelviglekt, transmand Zugang, Reko m myokutanem Lp
07.72↔	Inzision an der Hypophyse	25.2x.44↔	Part Pivglkt, trnsmnd Zg, Rk m fr mkrvknsnt Tx
07.79↔	Sonstige Operation an der Hypophyse	25.2x.49↔	Pelviglekt, transmandibularär Zugang, m sonstiger Reko
07.80↔	Thymektomie, n.n.bez.	25.2x.50↔	Pelviglossomandibulektomie, n.n.bez.

25.2x.51↔	Pelviglossomandibulektomie, ohne Rekonstruktion	29.32.00↔	Pharyngeale Divertikulektomie, n.n.bez.
25.2x.52↔	Pelviglossomekt, Rekonstruktion m lok Schleimhaut	29.32.10↔	Endoskopisches Diverticulostomie eines Zenker-Divertikels
25.2x.53↔	Pelviglossomekt, Rekonstruktion m myokutanem Lp	29.32.11↔	Divertikulektomie eines Zenker-Divertikels
25.2x.54↔	Pelviglossomekt, Reko m fr mikrovaskanast Tx	29.32.99↔	Pharyngeale Divertikulektomie, sonstige
25.2x.59↔	Pelviglossomandibulektomie, mit sonstr Rekonstruktion	29.33.00↔	(Partielle) Pharyngektomie, n.n.bez.
25.3x.00↔	Vollständige Glossektomie, n.n.bez.	29.33.10↔	Partielle Pharyngektomie, ohne Rekonstruktion
25.3x.09↔	Vollständige Glossektomie, sonstige	29.33.11↔	Part Pharyngekt, Rekonstruktion m gestielt reg o Fernl
25.3x.10↔	Vollständige Glossekt, transoraler Zugang, n.n.bez.	29.33.12↔	Part Pharyngekt, Reko m fr mikrovaskanast Tx
25.3x.11↔	Vollständige Glossekt, transoraler Zugang, oh Reko	29.33.20↔	Totale Pharyngekt, Reko m gestielt reg o Fernl
25.3x.12↔	Vollst Glossekt, transor Zugang, Reko m lok Schleimh	29.33.21↔	Tt Pharyngkt, Rk m fr mkrvsknst Tx, fr Dmtr o Mgnhchzg
25.3x.13↔	Vollst Glossekt, transor Zugang, Reko m myokutanem Lp	29.33.99↔	(Partielle) Pharyngektomie, sonstige
25.3x.14↔	Vllst Glsskt, trnsr Zg, Rk m fr mkrvsknst Tx	29.39↔	Sonstige Exz oder Destr von Läsion oder Gew a Pharynx
25.3x.19↔	Vollständige Glossekt, transoraler Zugang, m So Reko	29.4x.00↔	Plastische Rekonstruktion am Pharynx, n.n.bez.
25.3x.20↔	Vollständige Glossekt, transmand Zugang, n.n.bez.	29.4x.10↔	Plast Reko a Phar, m lok Schleimhaut o fr Hautlap
25.3x.21↔	Vollständige Glossekt, transmand Zugang, oh Reko	29.4x.11↔	Plast Rekonstruktion a Phar, m gestielt myokutanen Lp
25.3x.22↔	Vollst Glossekt, transmand Zugang, Reko m lok Schleimh	29.4x.12↔	Plist Rk a Phr,m mkrvsk anstmsiertm Tx,Dmtr o Mgnhchzg
25.3x.23↔	Vollst Glossekt, transmand Zug, Reko m myokutanem Lp	29.4x.99↔	Plastische Rekonstruktion am Pharynx, sonstige
25.3x.24↔	Vllst Glsskt, trnsmnd Zg, Rk m fr mkrvsknst Tx	29.99↔	Sonstige Operation am Pharynx
25.3x.29↔	Vollständige Glossekt, transmand Zugang, m so Reko	31.73↔	Verschluss einer anderen trachealen Fistel
25.3x.30↔	Vollständige Pelviglossektomie, transoraler Zugang, n.n.bez.	32.09.00↔	So Lok Exz o Destr von Läs o Gew an e Bronch, n.n.bez.
25.3x.31↔	Vollständige Pelviglekt, transoraler Zugang, oh Reko	32.09.10↔	So Lok Exz o Destr v Läs o Gew an e Bronch, d Thorakot
25.3x.32↔	Vollst Pelviglekt, transor Zugang, Reko m lok Schleimh	32.09.20↔	S Lk Exz o Dstr v Läs o Gw an e Brmch, d Thrkskpie
25.3x.33↔	Vollst Pelviglekt, transor Zug, Reko m myokutanem Lp	32.09.99↔	So Lok Exz o Destr von Läs o Gew an e Bronch, so
25.3x.34↔	Vllst Plvglkt, trnsr Zg, Rk m fr mkrvsknst Tx	32.1x.00↔	Sonstige Exzision an einem Bronchus, n.n.bez.
25.3x.39↔	Vollständige Pelviglekt, transoraler Zugang, m so Reko	32.1x.10↔	Sonst Exzision an einem Bronchus, Bifurkationsresektion
25.3x.40↔	Vollständige Pelviglekt, transmand Zugang, n.n.bez.	32.1x.20↔	So Exz an e Bronch, Rev e Bronchusstumpfinsuffizienz
25.3x.41↔	Vollständige Pelviglekt, transmand Zugang, oh Reko	32.1x.99↔	Sonstige Exzision an einem Bronchus, sonstige
25.3x.42↔	Vollst Pelviglekt, transmand Zug, Reko m lok Schleimh	32.20↔	Thorakoskop Exzision von Läsion oder Gewebe an der Lunge
25.3x.43↔	Vollst Pelviglekt, transmand Zug, Reko m myokutanem Lp	32.21↔	Plikatur einer Emphysemlase
25.3x.44↔	Vllst Plvglkt, trnsmnd Zg, Rk m fr mkrvsknst Tx	32.22↔	Chirurgische Lungenvolumenreduktion
25.3x.49↔	Vollständige Pelviglekt, transmand Zugang, m so Reko	32.23↔	Offene Exzision von Läsion oder Gewebe an der Lunge
25.3x.50↔	Vollständige Pelviglossomandibulektomie, n.n.bez.	32.24↔	Perkutane Exzision von Läsion oder Gewebe an der Lunge
25.3x.51↔	Vollständige Pelviglossomekt, oh Rekonstruktion	32.25↔	Thorakoskop Ablation von Läsion oder Gewebe an der Lunge
25.3x.52↔	Vollständige Pelviglossomekt, Reko m lok Schleimhaut	32.26↔	Sonstige und ni näh bez Exz von Läs oder Gew an d Lu
25.3x.53↔	Vollständige Pelviglossomekt, Reko m myokutanem Lp	32.28↔	Endosk Exz oder Destr von Läsion oder Gew an d Lunge
25.3x.54↔	Vollst Pelviglossomekt, Reko m fr mikrovaskanast Tx	32.29↔	Sonstige Lok Exz oder Destr von Läs oder Gew an d Lu
25.3x.59↔	Vollständige Pelviglossomekt, m sonstiger Reko	32.30↔	Thorakoskopische Segmentresektion der Lunge
25.4x.00↔	Radikale Glossektomie, n.n.bez.	32.39↔	Sonst und nicht näher bez Segmentresektion der Lunge
25.4x.10↔	Radikale Glossektomie, transoraler Zugang, n.n.bez.	32.41.00↔	Thorakoskopische Lobektomie an der Lunge, n.n.bez.
25.4x.11↔	Rad Glossekt, transoraler Zugang, oh Rekonstruktion	32.41.10↔	Lbkt an d L, thrksk, oh Ang e rd Lymphkt, n.n.bz.
25.4x.12↔	Rad Glossekt, transoraler Zugang, Reko m lok Schleimh	32.41.11↔	Lbkt an d L,thrksk,oh Ang rd Lymphkt,oh brnchpl o angiopl Erw
25.4x.13↔	Rad Glossekt, transoraler Zugang, Reko m myokutanem Lp	32.41.12↔	Lbkt an d L, thrksk, oh Ang e rd Lymphkt, m brnchpl Erw
25.4x.14↔	Rd Glsskt, trnsor Zg, Rk m fr mkrvskulanst Tx	32.41.13↔	Lbkt an d L, thrksk, oh Ang e rd Lymphkt, m angiopl Erw
25.4x.19↔	Rad Glossekt, transoraler Zugang, m sonstiger Reko	32.41.14↔	Lbkt an d L,thrksk,oh Ang rd Lymphkt,m brnchpl u angiopl Erw
25.4x.20↔	Radikale Glossekt, transmandibularär Zugang, n.n.bez.	32.41.19↔	Lobekt an d Lu, thoraksk, oh Ang e rad Lymphekt, so
25.4x.21↔	Rad Glossekt, transmandibularär Zugang, oh Reko	32.41.20↔	Lobekt an d Lu, thoraksk, m radik Lymphekt, n.n.bez.
25.4x.22↔	Rad Glossekt, transmand Zugang, Reko m lok Schleimh	32.42.00↔	Lobektomie an der Lunge, offen chirurgisch, n.n.bez.
25.4x.23↔	Rad Glossekt, transmand Zugang, Reko m myokutanem Lp	32.42.10↔	Lbkt an d L, offn chr, oh Ang e rd Lymphkt, n.n.bz.
25.4x.24↔	Rd Glsskt, trnsmnd Zg, Rk m fr mkrvsknst Tx	32.42.11↔	Lbkt an d L,offn chr,oh Ang rd Lymphkt,oh brnchpl o angiopl Erw
25.4x.29↔	Rad Glossekt, transmandibularär Zugang, m so Reko	32.42.12↔	Lbkt an d L,offn chr,oh Ang e rd Lymphkt,m brnchpl Erw
25.4x.30↔	Radikale Pelviglossektomie, transoraler Zugang, n.n.bez.	32.42.13↔	Lbkt an d L,offn chr,oh Ang e rd Lymphkt,m angiopl Erw
25.4x.31↔	Rad Pelviglekt, transoraler Zugang, oh Rekonstruktion	32.42.14↔	Lbkt an d L,offn chr,oh Ang rd Lymphkt,m brnchpl u angiopl Erw
25.4x.32↔	Rad Pelviglekt, transor Zugang, Reko m lok Schleimh	32.42.19↔	Lobekt an d Lu, offen chir, oh Ang e rad Lymphekt, so
25.4x.33↔	Rad Pelviglekt, transor Zugang, Reko m myokutanem Lp	32.42.20↔	Lobekt an d Lu, offen chir, m radik Lymphekt, n.n.bez.
25.4x.34↔	Rd Plvglkt, trnsr Zg, Rk m fr mkrvsknst Tx	32.42.21↔	Lbkt an d L,offn chr,m rdk Lymphkt,oh brnchpl o angiopl Erw
25.4x.39↔	Rad Pelviglekt, transoraler Zugang, m sonstiger Reko	32.42.22↔	Lbkt an d L, offn chr, m rdk Lymphkt, m brnchpl Erw
25.4x.40↔	Radikale Pelviglossektomie, transmandibularär Zugang, n.n.bez.	32.42.23↔	Lbkt an d L, offn chr, m rdk Lymphkt, m angiopl Erw
25.4x.41↔	Rad Pelviglekt, transmandibularär Zugang, oh Reko	32.42.24↔	Lbkt an d L,offn chr,m rdk Lymphkt,m brnchpl u angiopl Erw
25.4x.42↔	Rad Pelviglekt, transmand Zugang, Reko m lok Schleimh	32.42.29↔	Lobekt an d Lu, offen chir, m radik Lymphekt, sonstige
25.4x.43↔	Rad Pelviglekt, transmand Zugang, Reko m myokutanem Lp	32.42.30↔	Lobektomie an der Lunge, erweitert
25.4x.44↔	Rd Plvglkt, trnsmnd Zg, Rk m fr mkrvsknst Tx	32.42.40↔	Lobektomie an der Lunge, Bilobektomie, n.n.bez.
25.4x.49↔	Rad Pelviglekt, transmandibularär Zugang, m so Reko	32.42.41↔	Lobekt an d Lu, Bilobekt, ohne bronchopl o angiopl Erw
25.4x.50↔	Radikale Pelviglossomandibulektomie, n.n.bez.	32.42.42↔	Lobektomie an d Lunge, Bilobekt, mit bronchopl Erw
25.4x.51↔	Radikale Pelviglossomandibulektomie, oh Rekonstruktion	32.42.43↔	Lobektomie an d Lunge, Bilobekt, mit angiopl Erw
25.4x.52↔	Rad Pelviglossomekt, Rekonstruktion m lok Schleimhaut	32.42.44↔	Lobekt an d Lu, Bilobekt, m bronchopl und angiopl Erw
25.4x.53↔	Rad Pelviglossomekt, Rekonstruktion m myokutanem Lp	32.42.49↔	Lobektomie an der Lunge, Bilobektomie, sonstige
25.4x.54↔	Rad Pelviglossomekt, Reko m fr mikrovaskanast Tx	32.42.99↔	Lobektomie an der Lunge, offen chirurgisch, sonstige
25.4x.59↔	Radikale Pelviglossomekt, m sonstiger Rekonstruktion	32.49↔	Sonstige Lobektomie an der Lunge
25.4x.99↔	Radikale Glossektomie, sonstige.	32.50↔	Thorakoskopische Pneumonektomie
29.31↔	Krikopharyngeale Myotomie	32.59↔	Exzision der Lunge, n.n.bez.

32.6↔	Radikale Dissektion von Thoraxstrukturen	34.4x.10↔	Exzision einer Läsion an der Brustwand
32.9↔	Sonstige Exzision an der Lunge	34.4x.20↔	Teilresektion einer Läsion an der Brustwand, n.n.bez.
33.0↔	Inzision an einem Bronchus	34.4x.21↔	Teilresektion e Läsion an der Brustwand, ohne Rekonstruktion
33.1↔	Inzision an der Lunge	34.4x.22↔	Teilresektion e Läsion an der Brustwand, mit Rekonstruktion
33.20↔	Thorakoskopische Lungenbiopsie	34.4x.30↔	Rs e Läs an d Brw, kmpplt Rs d Strmsn, n.n.bez.
33.34.00↔	Thorakoplastik, n.n.bez.	34.4x.31↔	Res e Läs an d Bruw, komplette Res d Sternums, oh Reko
33.34.10↔	Thorakoplastik, partiell	34.4x.32↔	Res e Läs an d Bruw, komplette Res d Sternums, m Reko
33.34.20↔	Thorakoplastik, komplett	34.4x.40↔	Destruktion einer Läsion an der Brustwand
33.34.99↔	Thorakoplastik, sonstige	34.4x.99↔	Exzision oder Destr einer Läsion an d Bruw, sonstige
33.39↔	Sonstiger chirurgischer Lungenkollaps	34.51↔	Dekortikation der Lunge
33.41↔	Naht eines Bronchusrisses	34.52↔	Thorakoskopische Dekortikation der Lunge
33.42↔	Verschluss einer Bronchusfistel	34.59.00↔	Sonstige Exzision an der Pleura, n.n.bez.
33.43↔	Verschluss einer Lungenverletzung	34.59.10↔	Sonst Exzision an der Pleura, thorakoskopische Pleurektomie
33.48.00↔	So und Plast Rekonstruktionen an e Bronch, n.n.bez.	34.59.20↔	Sonst Exzision an der Pleura, offen chirurgische Pleurektomie
33.48.10↔	Plst Dckng brnchialr Anstmsn u Näht, n.n.bez.	34.59.99↔	Sonstige Exzision an der Pleura, sonstige
33.48.11↔	Plst Dckng brnchialr Anstmsn u Näht, m Omntm mjs	34.6x.00↔	Pleurodese, n.n.bez.
33.48.12↔	Plst Dckng brnchialr Anstmsn u Näht, m MTnsp	34.6x.11↔	Pleurodese, offen chirurgisch, ohne Dekortikation
33.48.13↔	Plast Deckung bronchialer Anastomosen u Nähte, m Perik	34.6x.12↔	Pleurodese, offen chirurgisch, mit Dekortikation
33.48.14↔	Plst Dckng brnchialr Anstmsn u Näht, m Zwrchf	34.6x.19↔	Pleurodese, offen chirurgisch, sonstige
33.48.15↔	Plst Dckng brnchialr Anstmsn u Näht, m Vn azygs	34.6x.20↔	Pleurodese, thorakoskopisch, n.n.bez.
33.48.16↔	Plast Deckung bronchialer Anastomosen u Nähte, m Pleur	34.6x.21↔	Pleurodese, thorakoskopisch, ohne Dekortikation
33.48.17↔	Plst Dckng brnchialr Anstmsn u Näht, m prkrdialm Ftt	34.6x.22↔	Pleurodese, thorakoskopisch, mit Dekortikation
33.48.19↔	Plast Deckung bronchialer Anastomosen und Nähte, So	34.6x.29↔	Pleurodese, thorakoskopisch, sonstige
33.48.99↔	So und Plast Rekonstruktionen an e Bronch, So	34.6x.99↔	Pleurodese, sonstige
33.49.00↔	Sonstige und Plast Rekonstruktion an d Lu, n.n.bez.	34.71↔	Naht einer Brustwandverletzung
33.49.10↔	Plst Dckng intrthr vsk Anstmsn u Näht, n.n.bz.	34.72↔	Verschluss einer Thorakostomie
33.49.11↔	Plst Dckng intrthr vsk Anstmsn u Näht, m Omntm mjs	34.73↔	Verschluss anderer Thoraxfisteln
33.49.12↔	Plst Dckng intrthr vsk Anstmsn u Näht, m MTnsp	34.74↔	Korrektur einer Brustwanddeformität
33.49.13↔	Plst Dckng intrthr vsk Anstmsn u Näht, m Prk	34.79.00↔	Sonst plastische Rekonstruktion an der Brustwand, n.n.bez.
33.49.14↔	Plst Dckng intrthr vsk Anstmsn u Näht, m Zwrchf	34.79.10↔	S Plst Rk an d Brw, sk Vrschl e Thrkt, n.n.bez.
33.49.15↔	Plst Dckng intrthr vsk Anstmsn u Näht, m Vn azygs	34.79.11↔	S Plst Rk an d Brw, sk Vrschl e Thrkt, d Drht
33.49.16↔	Plst Dckng intrthr vsk Anstmsn u Näht, m Pleur	34.79.12↔	So Plast Reko an d Bruw, sek Verschl e Thorakot, d PI
33.49.17↔	Plst Dckng intrthr vsk Anstmsn u Näht, m prkrdialm Ftt	34.79.19↔	So Plast Reko an d Bruw, sek Verschluss e Thorakot, so
33.49.19↔	Plast Deckung intrathor vask Anastomosen u Nähte, so	34.79.20↔	So Plast Reko an d Bruw, Stab, offen chir, n.n.bez.
33.49.99↔	Sonstige und Plast Rekonstruktion an d Lu, sonstige	34.79.21↔	So Plast Reko an d Bruw, Stab, offen chir, d Draht
33.71.00↔	End Einsetz o Ersetz von Bronchialventil(en), n.n.bez.	34.79.22↔	So Plast Reko an d Bruw, Stab, offen chir, d PI
33.71.10↔	Endoskopisches Einsetzen von Bronchialventil(en), n.n.bez.	34.79.29↔	So Plast Reko an d Bruw, Stab, offen chir, so
33.71.11↔	Endoskopisches Einsetzen von Bronchialventil(en), ein Ventil	34.79.30↔	S Plst Rk an d Brw, off Rp e Strmfkrtr, n.n.bz.
33.71.12↔	Endosk Einsetzen von Bronchialventil(en), zwei Ventile	34.79.31↔	S Plst Rk an d Brw, off Rp e Strmfkrtr, d Drht
33.71.13↔	Endosk Einsetzen von Bronchialventil(en), drei Ventile	34.79.32↔	S Plst Rk an d Brw, off Rp e Strmfkrtr, d PI
33.71.14↔	Endosk Einsetzen von Bronchialventil(en), vier Ventile	34.79.39↔	So Plast Reko an d Bruw, off Rep e Sternumfraktur, So
33.71.15↔	End Einsetz von Bronchialventil(en), 5 u mehr Ventile	34.79.40↔	So Plast Reko an d Bruw, Knochenplastik und Knochtx
33.71.20↔	Endoskopisches Ers von Bronchialventil(en), n.n.bez.	34.79.99↔	Sonst plastische Rekonstruktion an der Brustwand, sonst
33.71.21↔	Endoskopisches Ers von Bronchialventil(en), ein Ventil	34.81↔	Exzision von Läsion oder Gewebe am Zwerchfell
33.71.22↔	Endoskopisches Ers von Bronchialventil(en), zwei Ventile	34.82↔	Naht eines Zwerchfellrisses
33.71.23↔	Endoskopisches Ers von Bronchialventil(en), drei Ventile	34.83↔	Verschluss einer Zwerchfellfistel
33.71.24↔	Endoskopisches Ers von Bronchialventil(en), vier Ventile	34.84↔	Sonstige plastische Rekonstruktion am Zwerchfell
33.71.25↔	End Ersetz von Bronchialventil(en), 5 und mehr Ventile	35.10↔	Valvuloplastik a offenen Herz, ohne Ers, Klap Ni bez
33.71.99↔	End Einsetz o Ersetz von Bronchialventil(en), sonstige	35.11.00↔	Valvplast d Aortklapp a off Herz, oh Ers, n.n.bez.
33.79↔	End Einsetz von So Bronchialvorrichtung o Substanz	35.11.10↔	Valvulotomie der Aortenklappe am offenen Herzen
33.92↔	Ligatur eines Bronchus	35.11.20↔	Rk d Artklpp a off Hr, oh Ers, b kng Klppnm d Hr
33.98↔	Sonstige Operationen an einem Bronchus	35.11.99↔	Valvuloplastik d Aortklapp a off Herz, oh Ers, So
33.99↔	Sonstige Operationen an der Lunge	35.12.00↔	Valvplast d Mitralkl a off Herz, oh Ers, n.n.bez.
34.02↔	Probethorakotomie	35.12.10↔	Valvulotomie der Mitralklappe am offenen Herzen
34.03↔	Rethorakotomie	35.12.11↔	Segelrekonstruktion der Mitralklappe am offenen Herzen
34.3x.00↔	Exz oder Destr von Läs oder Gew d Mdst, n.n.bez.	35.12.20↔	RK d Mitrkl a off Hr, oh Ers, b kng Klppnm d Hr
34.3x.10↔	Exzision von Läsion oder Gewebe des Mediastinums	35.12.99↔	Valvuloplastik d Mitralkl a off Herz, oh Ers, sonstige
34.3x.20↔	Resektion von Läsion oder Gewebe des Mediastinums, n.n.bez.	35.13.00↔	Valvplast d Pulmklapp a off Herz, oh Ers, n.n.bez.
34.3x.21↔	Res von Läs o Gew d Mdst, oh Res an mediast Organen	35.13.10↔	Valvulotomie der Pulmonalklappe am offenen Herzen
34.3x.22↔	Rs v Läs o Gw d Mdst, m Lngnrs o Brstwndteilstktion	35.13.20↔	Rk d Plmkklp a off Hr, oh Ers, b kng Klppnm d Hr
34.3x.23↔	Resektion von Läs o Gew d Mdst, m Perikardtres	35.13.99↔	Valvuloplastik d Pulmklapp a off Herz, oh Ers, so
34.3x.24↔	Resektion von Läs o Gew d Mdst, m prothetischem GefErs	35.14.00↔	Valvplast d Trikusplap a off Herz, oh Ers, n.n.bez.
34.3x.25↔	Resektion von Läs o Gew d Mdst, m Lungenres und GefErs	35.14.10↔	Valvulotomie der Trikuspidalklappe am offenen Herzen
34.3x.26↔	Res von Läs o Gew d Mdst, m Lungenres und Perikardtres	35.14.11↔	Segelrekonstruktion der Trikuspidalklappe am offenen Herzen
34.3x.27↔	Res von Läs o Gew d Mdst, m Perikardtres und GefErs	35.14.20↔	Rk d Trkspklp a off Hr, oh Ers, b kng Klppnm d Hr
34.3x.28↔	Rs v Läs o Gw d Mdst, m Lngn u Prkrdtrs u GFERS	35.14.99↔	Valvuloplastik d Trikusplap a off Herz, oh Ers, so
34.3x.29↔	Resektion von Läsion oder Gewebe des Mediastinums, sonst	35.19.00↔	Valvuloplastik a off Herz, oh Ers, So Klap, n.n.bez.
34.3x.30↔	Destruktion von Läsion oder Gewebe des Mediastinums	35.19.10↔	Rk e AVKlp a off Hr, oh Ers, b kng Klppnm d Hr
34.3x.99↔	Exz oder Destr von Läs oder Gew d Mdst, sonstige	35.19.11↔	Rk e Trncsklpp a off Hr, oh Ers, b kng Klppnm d Hr
34.4x.00↔	Exzision oder Destr einer Läsion an d Bruw, n.n.bez.	35.19.99↔	Valvuloplastik a off Herz, oh Ers, So Klap, So

35.20↔	Herzklappenersatz, Klappe nicht bezeichnet	35.61↔	Korrektur eines Vorhofseptumdefektes mit Bio-Graft
35.21.00↔	Aortenklappenersatz mit Graft, n.n.bez.	35.62↔	Korrektur eines Ventrikelseptumdefektes mit Bio-Graft
35.21.10↔	Aortenklappenersatz mit Graft, Bioprothese	35.63↔	Korr von Endokardkissendefekten (AV-Kanal) mit Bio-Graft
35.21.11↔	Aorklapers m Graft selbexp Gefproth, nahtfrei, off chir	35.70↔	Sonstige Ni näh bez Korr von Ni näh bez Herzseptdef
35.21.20↔	Implant e klappentragenden Gefprothese, biol Aortklapp	35.71↔	Sonstige nicht näher bez Korr e Vorhofseptumdefektes
35.21.99↔	Aortenklappenersatz mit Graft, sonstige	35.72.00↔	Korrektur eines Ventrikelseptumdefektes, n.n.bez.
35.22.00↔	Sonstiger Aortenklappenersatz, n.n.bez.	35.72.10↔	Verschluss eines erworbenen Ventrikelseptumdefektes
35.22.10↔	Minimal-invasive Implantation einer Aortenklappe, n.n.bez.	35.72.99↔	Korrektur eines Ventrikelseptumdefektes, sonstige
35.22.11↔	Minimal-invasive Implantation e Aortenklappe, transapikal	35.73↔	So und Ni näh bez Korr von Endokardkissendef (Avkan)
35.22.19↔	Minimal-invasive Implantation einer Aortenklappe, sonst	35.81↔	Totalkorrektur einer Fallo-Tetralogie
35.22.20↔	Aortenklappenersatz durch Autotransplant [Ross-Operation]	35.82↔	Totalkorrektur von total falsch mündenden Pulmonalvenen
35.22.30↔	Implant e klappentr Gefprothese, mechanische Aortklapp	35.83↔	Totale Rekonstruktion des Truncus arteriosus
35.22.99↔	Sonstiger Aortenklappenersatz, sonstige	35.84↔	Totalkorr d Transposition d gross Gef, ni ao klass
35.23↔	Mitralklappenersatz mit Graft	35.91↔	Interatriale Transposition des venösen Rückflusses
35.24↔	Sonstiger Mitralklappenersatz	35.92↔	Erzeug e Cond zwischen rechtem Ventrikel und Pulmonart
35.25.00↔	Pulmonalklappenersatz mit Graft, n.n.bez.	35.93↔	Erzeugen eines Conduits zwischen linkem Ventrikel und Aorta
35.25.10↔	Pulmonalklappenersatz mit Graft, Bioprothese	35.94↔	Erzeugen eines Conduits zwischen Vorhof und Pulmonalarterie
35.25.20↔	Implant e klappentr Gefprothese, biol Pulmonalklappe	35.95.00↔	Revision einer Korrekturoperation am Herzen, n.n.bez.
35.25.99↔	Pulmonalklappenersatz mit Graft, sonstige	35.95.10↔	Prothesenrefixation eines Herzklappenersatzes, n.n.bez.
35.26.00↔	Sonstiger Pulmonalklappenersatz, n.n.bez.	35.95.11↔	Prothesenrefixation eines Aortenklappenersatzes
35.26.10↔	Minimal-invasive Implantation einer Pulmonalklappe, n.n.bez.	35.95.12↔	Prothesenrefixation eines Mitralklappenersatzes
35.26.19↔	Minimal-invasive Implantation einer Pulmonalklappe, sonst	35.95.13↔	Prothesenrefixation eines Pulmonalklappenersatzes
35.26.20↔	Implant e klappentr Gefprothese, Mech Pulmonalklappe	35.95.14↔	Prothesenrefixation eines Trikuspidalklappenersatzes
35.26.99↔	Sonstiger Pulmonalklappenersatz, sonstige	35.95.19↔	Prothesenrefixation eines Herzklappenersatzes, sonstige
35.27↔	Trikuspidalklappenersatz mit Graft	35.95.99↔	Revision einer Korrekturoperation am Herzen, sonstige
35.28↔	Sonstiger Trikuspidalklappenersatz	35.98.00↔	Sonstige Operationen an Herzsepten, n.n.bez.
35.29.00↔	Herzklappenersatz, sonstige Klappe, n.n.bez.	35.98.10↔	Prktntrntsmnln Vrschl e Vhsptmdfcts, n.n.bz.
35.29.10↔	Ers d AVKlappe b kongenitalen Klappenanomalien d Herz	35.98.19↔	Prktntrntsmnln Vrschl e Vhsptmdfcts, S
35.29.20↔	Ers d TruncusKlap b kongenitalen Klappenom d Herz	35.98.30↔	Perkutanentransluminalen Verschl e Vsd
35.29.99↔	Herzklappenersatz, sonstige Klappe, sonstige	35.98.99↔	Sonstige Operationen an Herzsepten, sonstige
35.31↔	Papillarmuskeloperation	35.99.00↔	Sonstige Operationen an Herzklappen, n.n.bez.
35.32↔	Sehnenfaden-Operation	35.99.10↔	Sonstige Operationen b kong Klappanom d Herz, n.n.bez.
35.33.00↔	Anuloplastik, n.n.bez.	35.99.11↔	Sonstige Op b kong Klappanom d Herz, Aortklapp
35.33.10↔	Anuloplastik der Mitralklappe, n.n.bez.	35.99.12↔	Sonstige Operationen b kong Klappanom d Herz, Mitralkl
35.33.11↔	Anuloplastik der Mitralklappe, offen	35.99.13↔	Sonstige Op b kong Klappanom d Herz, Pulmonalklappe
35.33.19↔	Anuloplastik der Mitralklappe, sonstige	35.99.14↔	Sonstige Op b kong Klappanom d Herz, Trikuspidalklappe
35.33.20↔	Anuloplastik der Pulmonalklappe, n.n.bez.	35.99.15↔	So Op b kong Klappanom d Herz, AV o Trunkusklappe
35.33.21↔	Anuloplastik der Pulmonalklappe, offen	35.99.19↔	Sonstige Op b kong Klappanom d Herz, sonstige Klap
35.33.29↔	Anuloplastik der Pulmonalklappe, sonstige	35.99.20↔	Sonstige Operationen an Herzklappen, minimal-invasiv
35.33.30↔	Anuloplastik der Trikuspidalklappe, n.n.bez.	35.99.99↔	Sonstige Operationen an Herzklappen, sonstige
35.33.31↔	Anuloplastik der Trikuspidalklappe, offen	36.03↔	Koronarangioplastik am offenen Thorax
35.33.39↔	Anuloplastik der Trikuspidalklappe, sonstige	36.09↔	Sonstige Koronararterien-Desobliteration
35.33.99↔	Anuloplastik, sonstige	36.10.00↔	Aortokoronarer Bypass zur Myokard-Revaskularisation, n.n.bez.
35.34↔	Infundibulektomie	36.10.11↔	Aortokor Byp zur MyokRevaskularisation, konv Technik
35.35.00↔	Operationen an den Trabeculae carneae cordis, n.n.bez.	36.10.12↔	Aortokor Byp zur MyokRevask, d mininv Technik
35.35.10↔	Subvalvuläre fibröse o muskuläre Res an d Aortklapp	36.10.19↔	Aortokor Byp zur MyokRevask, sonstige Technik
35.35.99↔	Operationen an den Trabeculae carneae cordis, sonstige	36.10.99↔	Aortokoronarer Bypass zur Myokard-Revaskularisation, sonst
35.39.00↔	Op an and an d Herzkl angrenz Strukturen, n.n.bez.	36.11.00↔	(Aorto)koronarer Byp an e einz Korart, n.n.bez.
35.39.10↔	Supravalvuläre Resektion, Herzklappe, n.n.bez.	36.11.11↔	(Aorto)koronarer Byp an e einz Korart, konv Technik
35.39.11↔	Supravalvuläre Resektion, Aortenklappe	36.11.12↔	(Aorto)koro Byp an e einz Korart, d mininv Technik
35.39.12↔	Supravalvuläre Resektion, Pulmonalklappe	36.11.19↔	(Aorto)koro Byp an e einz Korart, sonstige Technik
35.39.19↔	Supravalvuläre Resektion, sonstige Herzklappe	36.11.99↔	(Aorto)koronarer Byp an e einz Korart, sonstige
35.39.99↔	Op an and an d Herzkl angrenz Strukturen, sonstige	36.12.00↔	(Aorto)koronarer Bypass an zwei Koronararterien, n.n.bez.
35.41.00↔	Vergrosserung e bestehenden Vorhofseptumdefektes, n.n.bez.	36.12.11↔	(Aorto)koronarer Byp an 2 Korart, konv Technik
35.41.10↔	Vergrosserung e besteh Vorhofseptumdefektes, off Tech	36.12.12↔	(Aorto)koro Byp an 2 Korart, d minimalinvasive Technik
35.41.20↔	Vergross e besteh Vorhofseptumdefektes, geschl Tech	36.12.19↔	(Aorto)koro (Aorto)koro Byp an 2 Korart, So Technik
35.41.99↔	Vergrosserung e bestehenden Vorhofseptumdefektes, sonst	36.12.99↔	(Aorto)koronarer Bypass an zwei Koronararterien, sonst
35.42.00↔	Bildung von Herzseptumdefekten, n.n.bez.	36.13.00↔	(Aorto)koronarer Bypass an drei Koronararterien, n.n.bez.
35.42.10↔	Bildung von Herzseptumdefekten, offene Technik	36.13.11↔	(Aorto)koronarer Byp an 3 Korart, konv Technik
35.42.20↔	Bildung von Herzseptumdefekten, geschlossene Technik	36.13.12↔	(Aorto)koro Byp an 3 Korart, d minimalinvasive Technik
35.42.99↔	Bildung von Herzseptumdefekten, sonstige	36.13.19↔	(Aorto)koronarer Byp an 3 Korart, sonstige Technik
35.43.00↔	Vergross e besteh Ventrikelseptumdefektes, n.n.bez.	36.13.99↔	(Aorto)koronarer Bypass an drei Koronararterien, sonst
35.43.10↔	Vergross e besteh Ventrikelseptumdefektes, off Tech	36.14.00↔	(Art)kr (Art)kr Byp an 4 u mhr Krt, n.n.bz.
35.43.20↔	Vergross e besteh Ventrikelseptumdefektes, geschl Tech	36.14.11↔	(Aorto)koro Byp an 4 und mehr Korart, konv Technik
35.43.99↔	Vergrosserung e besteh Ventrikelseptumdefektes, so	36.14.12↔	(Aorto)koro Byp an 4 und mehr Korart, d mininv Technik
35.50↔	Korrektur von nicht näher bez Herzseptdef mit Prothese	36.14.19↔	(Art)kr (Art)kr Byp an 4 u mhr Krt, S Tch
35.51↔	Korr e Vorhofseptumdefektes m Prothese, offene Technik	36.14.99↔	(Aorto)koro (Aorto)koro Byp an 4 und mehr Korart, so
35.53↔	Korr e Ventrikelseptumdefektes m Prothese, off Zugang	36.15↔	Einf Byp zwischen A. mammaia int und Koronararterien
35.54↔	Korrektur von Endokardkissendefekten (AV-Kanal) mit Prothese	36.16↔	Zweifacher A. mammaia interna-Koronararterien Bypass
35.60↔	Korrektur e nicht bez Herzseptumdefektes mit BioGraft	36.19↔	Sonst Bypass-Anastomose zur Myokard Revaskularisation

36.31↔	Transmyokardiale Revaskularisation am offenen Thorax	37.65.99↔	Implant von äusserlichem herzunterst System, sonstige
36.32↔	Sonstige transmyokardiale Revaskularisation	37.66.00↔	Einsetz von implantbar herzunterst System, n.n.bez.
36.33↔	Endoskopische transmyokardiale Revaskularisation	37.66.10↔	Implant (offen chir) e intrakorporalen Pumpe, n.n.bez.
36.34↔	Perkutane transmyokardiale Revaskularisation	37.66.11↔	Implant (offen chir) e intrakor Pumpe, univentrikulär
36.39.00↔	Sonstige Herz-Revaskularisation, n.n.bez.	37.66.12↔	Implantation (offen chir) e intrakorporalen Pumpe, biv
36.39.10↔	Herz-Revaskularisation durch Koronararterienpatch	37.66.19↔	Implant (offen chir) e intrakorporalen Pumpe, sonstige
36.39.11↔	Revision eines Koronararterienbypass	37.66.99↔	Einsetz von implantbar herzunterst System, sonstige
36.39.12↔	Neuanlage eines Koronararterienbypass	37.67↔	Implantation eines herzmuskelstimulierenden Systems
36.39.13↔	Transposition von Koronararterien	37.91↔	Offene Herzmassage
36.39.14↔	HerzRevask m fr A. mamm intTx (IMATx)	37.94.00↔	Implantation oder Ers eines Defi, n.n.bez.
36.39.99↔	Sonstige Herz-Revaskularisation, sonstige	37.94.01↔	Implantation eines Defi mit Einkammer-Stimulation
37.11.00↔	Kardiectomie, n.n.bez.	37.94.02↔	Implantation eines Defi mit Zweikammer-Stimulation
37.11.10↔	Epikardiale, endokardiale und epimyokardiale Inzision	37.94.03↔	Implantation eines Defibrillators mit biv Stimulation
37.11.99↔	Kardiectomie, sonstige	37.94.04↔	Imp Df m zszätzchm Drcksnr z nivv Mssng d rchtvnr Drcks
37.12↔	Perikardiectomie	37.94.10↔	Ersetzen eines Defibrillators, n.n.bez.
37.31.00↔	Perikardektomie, n.n.bez.	37.94.11↔	Ersetzen eines Defibrillators mit Einkammer-Stimulation
37.31.10↔	Perikardektomie, partiell	37.94.12↔	Ers eines Defi mit Zweikammer-Stimulation
37.31.20↔	Perikardektomie, total	37.94.19↔	Ersetzen eines Defibrillators, sonstige
37.31.30↔	Adhäsionsektomie am Perikard	37.94.20↔	Systemst e Herzschrn auf Defi m EinkStimul, n.n.bez.
37.31.99↔	Perikardektomie, sonstige	37.94.21↔	Systemumstellung e Herzschrn auf Defi m EinkStimul
37.32↔	Aneurysmektomie am Herzen	37.94.22↔	Systemst e Herzschrn o Defi auf Defi m ZweikStimul
37.33.00↔	Exz o Destr v and Läs o Gew d Herz, off Zug, n.n.bez.	37.94.29↔	Systemst e Herzschrn o Defi auf Defi m biv Stimul, so
37.33.10↔	Exz o Destr a Reizleitungssystem, off Zugang, n.n.bez.	37.94.99↔	Implnt o Erstz e tt autm Krdivotr / DfSyst [AICD], S
37.33.11↔	Exz o Dstr a Reizlsystm, off Zg, abltv Mssn b Tchryrhythmie	37.96↔	Implant nur d Pulsgenerators e autom Kardiov/Defi
37.33.19↔	Exz o Destr a Reizleitungssystem, off Zugang, sonstige	37.98.00↔	Ersetz nur d Pulsgener e autom Kardiov/Defi, n.n.bez.
37.33.20↔	Exz von and Läsion oder Gew d Herzens, offener Zugang	37.98.10↔	Erstz nr d Plsgnr e autm Krdivotr / Df m EnkStml
37.33.30↔	Destr von and Läsion oder Gew d Herz, offener Zugang	37.98.11↔	Erstz nr d Plsgnr e autm Krdivotr / Df m Zweikmrmstrmltion
37.33.99↔	Exz o Destr von and Läs o Gew d Herz, off Zugang, so	37.98.12↔	Erstz nr d Plsgnr e autm Krdivotr / Df m bv Stml
37.35↔	Partielle Ventrikulektomie	37.98.99↔	Ersetz nur d Pulsgener e autom Kardiov/Defi, sonstige
37.41↔	Implant von prothetischem herzunterst System a Herz	37.99.00↔	Sonstige Operationen an Herz und Perikard, n.n.bez.
37.52↔	Implantation eines kompletten Herzersatzsystems	37.99.10↔	Intramyokardiale Stammzelltherapie, n.n.bez.
37.53↔	Ers o Repar d thor Einheit e kompl Herzersatzsyst	37.99.11↔	Intramyok Stammzth oh Anr v Stammzfrakt o kult Verm
37.54↔	Ers o Rpr v snst implntbr Bstndt e kompl Hrztzstzst	37.99.12↔	Intramyok Stammzth m Anr v Stammzfrakt o kult Verm
37.62↔	Einsetzen von nicht-implantierbarem herzunterstütz System	37.99.19↔	Intramyokardiale Stammzelltherapie, sonstige
37.63.00↔	Reparatur von herzunterstützendem System, n.n.bez.	37.99.20↔	Operationen bei kongenitalen Anomalien des Herzens, n.n.bez.
37.63.10↔	Isl Pmpw(N offn chir)e extrk Pmp(Kreislp o Zntprmp),nnbz	37.99.21↔	Korrektur eines Double-outlet-right-ventricle vom Fallot-Typ
37.63.11↔	Isl Pmpw(N offn chir)e extrk Pmp(Kreislp o Zntprmp),unvnr	37.99.22↔	Korrektur eines sonstigen Double-outlet-right-ventricle
37.63.12↔	Isl Pmpw(N offn chir)e extrk Pmp(Kreislp o Zntprmp),bv	37.99.23↔	Op an e funktionell/morphologisch univentr Herz
37.63.19↔	Isl Pmpwch(N offn chir)e extrk Pmp(Kreislp o Zntprmp),s	37.99.24↔	Korrektur eines Cor triatriatum
37.63.20↔	Isol Pumpwech (Ni offen chir) e parak Pumpe, n.n.bez.	37.99.25↔	Korrektur eines Absent Pulmonary Valve Syndrom
37.63.21↔	Isol Pumpwech (Ni offen chir) e parak Pumpe, univentr	37.99.29↔	Operationen bei kongenitalen Anomalien des Herzens, sonst
37.63.22↔	Isol Pumpenwechsel (Ni offen chir) e parak Pumpe, biv	37.99.30↔	Ligatur eines Herzohres
37.63.29↔	Isol Pumpwech (Ni offen chir) e parak Pumpe, sonstige	37.99.80↔	Reoperation an Herz und Perikard
37.63.99↔	Reparatur von herzunterstützendem System, sonstige	37.99.99↔	Sonstige Operationen an Herz und Perikard, sonstige
37.64.00↔	Entfernung von herzunterstützenden Systemen, n.n.bez.	38.04.00↔	Inzision der Aorta, n.n.bez.
37.64.10↔	Entfernung einer intraaortalen Ballonpumpe	38.04.10↔	Inzision von Aorta ascendens und Aortenbogen
37.64.20↔	Entfernung einer extrakorporalen Pumpe	38.04.20↔	Inzision der Aorta descendens
37.64.30↔	Entfernung einer parakorporalen Pumpe	38.04.30↔	Inzision der Aorta abdominalis
37.64.40↔	Entf eines kompletten Herzersatzsystems (Kunstherz)	38.04.99↔	Inzision der Aorta, sonstige
37.64.50↔	Entfernung einer intrakorporalen Pumpe	38.05.00↔	Inzision von anderen thorakalen Gefässen, n.n.bez.
37.64.60↔	Entfernung eines äußeren Myokardunterstützungssystems	38.05.10↔	Inzision von anderen thorakalen Arterien
37.64.70↔	Entf e transvasal platzierten axial Pumpe z Kreislrnt	38.05.20↔	Inzision von thorakalen Venen, n.n.bez.
37.64.99↔	Entfernung von herzunterstützenden Systemen, sonstige	38.05.21↔	Inzision von thorakalen tiefen Venen
37.65.00↔	Implant von äusserlichem herzunterst System, n.n.bez.	38.05.29↔	Inzision von thorakalen Venen, sonstige
37.65.10↔	Implnt(ffn chir)e extrk Pmp(z.B. Kreislp o Zntprmp),nnbz	38.05.99↔	Inzision von anderen thorakalen Gefässen, sonstige
37.65.11↔	Imp(ffn chir)e extrk Pmp(z.B. Kreislp o Zntprmp),unvnr	38.07.00↔	Inzision von abdominalen Venen, n.n.bez.
37.65.12↔	Implnt(ffn chir)e extrk Pmp(z.B. Kreislp o Zntprmp),bv	38.07.10↔	Inzision von tiefen abdominalen Venen, n.n.bez.
37.65.19↔	Implnt(ffn chir)e extrk Pmp(z.B. Kreislp o Zntprmp),so	38.07.11↔	Inzision der V. cava inferior
37.65.20↔	Implant (offen chir) e parakorporalen Pumpe, n.n.bez.	38.07.12↔	Inzision der V. iliaca
37.65.21↔	Implant (offen chir) e parakorporalen Pumpe, univentrikulär	38.07.19↔	Inzision von tiefen abdominalen Venen, sonstige
37.65.22↔	Implantation (offen chir) e parakorporalen Pumpe, biv	38.07.99↔	Inzision von abdominalen Venen, sonstige
37.65.29↔	Implant (offen chir) e parakorporalen Pumpe, sonstige	38.15.00↔	Endarterektomie der anderen thorakalen Gefässe, n.n.bez.
37.65.50↔	Dauer d Beh m e univentr extrak Pumpe, n.n.bez.	38.15.10↔	Endarterektomie der A. subclavia
37.65.51↔	Dauer d Bh m e unvnr extrk Pmp: wng als 48 Std	38.15.20↔	Endarterektomie des Truncus brachiocephalicus
37.65.52↔	Dauer d Bh m e unvnr extrk Pmp: 48 bs unt 96 Std	38.15.30↔	Endarterektomie der A. pulmonalis
37.65.53↔	Dauer d Beh m e univentr extrak Pumpe: 96 Std u läng	38.15.40↔	Endarterektomie der V. pulmonalis
37.65.60↔	Dauer d Beh mit e biv extrakorporalen Pumpe, n.n.bez.	38.15.99↔	Endarterektomie der anderen thorakalen Gefässe, sonst
37.65.61↔	Dauer d Beh m e biv extrak Pumpe: weniger als 48 Std	38.31↔	Resektion von intrakraniellen Gefässen mit Anastomose
37.65.62↔	Dauer d Beh m e biv extrak Pumpe: 48 bis unter 96 Std	38.34.00↔	Resektion der Aorta mit Anastomose, n.n.bez.
37.65.69↔	Dauer d Beh mit e biv extrak Pumpe: mehr Stunden	38.34.10↔	Resektion d Aort ascendens und d Aortenbogens m Anast

38.34.20↔	Resektion der Aorta descendens mit Anastomose	38.81↔	Sonstr chirurgischer Verschluss von intrakraniellen Gefässen
38.34.30↔	Resektion der Aorta abdominalis mit Anastomose	38.84.00↔	Sonstiger chirurgischer Verschluss der Aorta, n.n.bez.
38.34.99↔	Resektion der Aorta mit Anastomose, sonstige	38.84.10↔	Sonstiger chirurgischer Verschluss der thorakalen Aorta
38.35.00↔	Resektion von thorakalen Gefässen mit Anastomose, n.n.bez.	38.84.20↔	Sonstr chirurgischer Verschluss der Aorta abdominalis
38.35.10↔	Resektion von thorakalen Arterien mit Anastomose, n.n.bez.	38.84.99↔	Sonstiger chirurgischer Verschluss der Aorta, sonstige
38.35.11↔	Resektion der A. subclavia mit Anastomose	38.85.00↔	So chir Verschluss von and thorakalen Gef, n.n.bez.
38.35.12↔	Resektion des Truncus brachiocephalicus mit Anastomose	38.85.10↔	So chir Verschluss von and thorakalen Aa, n.n.bez.
38.35.13↔	Resektion der A. pulmonalis mit Anastomose	38.85.11↔	Sonstiger chirurgischer Verschluss der A. subclavia
38.35.19↔	Resektion von thorakalen Arterien mit Anastomose, sonst	38.85.12↔	Sonstiger chirurgischer Verschluss der A. pulmonalis
38.35.20↔	Resektion von thorakalen Venen mit Anastomose, n.n.bez.	38.85.13↔	Sonstr chirurgischer Verschluss des Truncus brachiocephalicus
38.35.21↔	Resektion der V. pulmonalis mit Anastomose	38.85.19↔	So chir Verschluss von and thorakalen Aa, sonstige
38.35.22↔	Resektion der V. subclavia mit Anastomose	38.85.20↔	So chir Verschluss von thorakalen Venen, n.n.bez.
38.35.23↔	Resektion der V. cava superior mit Anastomose	38.85.21↔	Sonstiger chirurgischer Verschluss der V. cava superior
38.35.28↔	Res von thorakalen von sonstigen tiefen Venen m Anast	38.85.22↔	Sonstiger chirurgischer Verschluss der V. pulmonalis
38.35.29↔	Resektion von thorakalen Venen mit Anastomose, sonstige	38.85.23↔	Sonstiger chirurgischer Verschluss der V. subclavia
38.35.99↔	Resektion von thorakalen Gefässen mit Anastomose, sonst	38.85.28↔	So chir Verschluss von sonst tiefen thorakalen Venen
38.36.00↔	Resektion von abdominalen Arterien mit Anastomose, n.n.bez.	38.85.29↔	So chir Verschluss von thorakalen Venen, sonstige
38.36.10↔	Resektion von viszeralen Arterien mit Anastomose, n.n.bez.	38.85.99↔	So chir Verschluss von and thorakalen Gef, sonstige
38.36.11↔	Resektion des Truncus coeliacus mit Anastomose	39.0x.00↔	Shunt einer systemischen zur Pulmonalarterie, n.n.bez.
38.36.12↔	Resektion der A. gastrica mit Anastomose	39.0x.10↔	Anast zwischen A. subcl u A. pulmon (BlalockTausig)
38.36.13↔	Resektion der A. hepatica mit Anastomose	39.0x.11↔	Anast zw Aort u A. pulmon dextra (WaterstonCooley)
38.36.14↔	Resektion der A. lienalis mit Anastomose	39.0x.12↔	Anst zw Art dscndns u A. plmn snstr (PttSsmth)
38.36.15↔	Resektion der A. renalis mit Anastomose	39.0x.13↔	Anast zwischen A. pulmon sinistra und A. pulmon dextra
38.36.16↔	Resektion der A. mesenterialis mit Anastomose	39.0x.20↔	Prothesenshunt zwischen A. pulmonalis und Aorta, zentral
38.36.17↔	Resektion der A. iliaca mit Anastomose	39.0x.21↔	Prothesenshunt zwischen A. pulmonalis und Aorta, peripher
38.36.19↔	Resektion von viszeralen Arterien mit Anastomose, sonst	39.0x.23↔	Pulmonalarteriell Banding
38.36.99↔	Resektion von abdominalen Arterien mit Anastomose, sonst	39.0x.24↔	Shunt e systemischen z Pulmonart, DamusKayStanselOp
38.41↔	Resektion von intrakraniellen Blutgefässen mit Ersatz	39.0x.99↔	Shunt einer systemischen zur Pulmonalarterie, sonstige
38.45.00↔	Resektion von thorakalen Blutgefässen mit Ersatz, n.n.bez.	39.1↔	Intra-abdominaler venöser Shunt
38.45.10↔	Resektion der thorakalen Aorta mit Ersatz, n.n.bez.	39.21.00↔	Anastomose von der V. cava zur A. pulmonalis, n.n.bez.
38.45.11↔	Resektion Aorta ascendens od des Aortenbogens mit Ersatz	39.21.10↔	GlennOp an e funktionell/morphologisch univentr Herz
38.45.12↔	Resektion der Aorta thoracica mit Ersatz	39.21.99↔	Anastomose von der V. cava zur A. pulmonalis, sonstige
38.45.13↔	Resektion der Aorta thoracoabdominalis mit Ersatz	39.28↔	Extrakraniell-intrakranieller Gefäss-Bypass
38.45.14↔	Resektion der thorakalen Aorta und Ersatz mit Hybridprothese	39.30.00↔	Naht von Blutgefässen, n.n.bez.
38.45.19↔	Resektion der thorakalen Aorta mit Ersatz, sonstige	39.30.10↔	Anwendung eines Gefäßverschlussystems, n.n.bez.
38.45.20↔	Resektion sonstr thorakaler Arterien mit Ersatz, n.n.bez.	39.30.11↔	Anwendung eines Nahtsystems an Blutgefässen
38.45.21↔	Resektion der A. pulmonalis mit Ersatz	39.30.12↔	Anwendung eines Clipsystems an Blutgefässen
38.45.22↔	Resektion des Truncus brachiocephalicus mit Ersatz	39.30.13↔	Verschluss eines Stichkanals mit Kollagen an Blutgefässen
38.45.29↔	Resektion sonstiger thorakaler Arterien mit Ersatz	39.30.19↔	Anwendung eines Gefäßverschlussystems, sonstige
38.45.30↔	Resektion thorakaler Venen mit Ersatz, n.n.bez.	39.30.99↔	Naht von Blutgefässen, sonstige
38.45.31↔	Resektion der V. cava superior mit Ersatz	39.31.00↔	Naht einer Arterie, n.n.bez.
38.45.38↔	Resektion sonstiger tiefer thorakaler Venen mit Ersatz	39.31.10↔	Naht einer Arterie an Kopf und Hals, n.n.bez.
38.45.39↔	Resektion thorakaler Venen mit Ersatz, sonstige	39.31.11↔	Naht einer intrakraniellen Arterie
38.45.99↔	Resektion von thorakalen Blutgefässen mit Ersatz, sonst	39.31.19↔	Naht einer Arterie an Kopf und Hals, sonstige
38.47.00↔	Resektion von abdominalen Venen mit Ersatz, n.n.bez.	39.31.20↔	Naht einer Arterie des Oberarms, n.n.bez.
38.47.10↔	Resektion von tiefen abdominalen Venen mit Ersatz, n.n.bez.	39.31.21↔	Naht der A. axillaris
38.47.11↔	Resektion der V. cava inferior mit Ersatz	39.31.22↔	Naht der A. brachialis
38.47.12↔	Resektion der V. iliaca mit Ersatz	39.31.29↔	Naht einer Arterie des Oberarms, sonstige
38.47.19↔	Resektion von tiefen abdominalen Venen mit Ersatz, sonst	39.31.30↔	Naht einer Arterie des Unterarms
38.47.99↔	Resektion von abdominalen Venen mit Ersatz, sonstige	39.31.40↔	Naht einer Arterie der Hand
38.61↔	Sonstige Exzision von intrakraniellen Gefässen	39.31.50↔	Naht einer Arterie der unteren Extremität
38.63.00↔	Sonst Exzision von Gefässen der oberen Extremität, n.n.bez.	39.31.60↔	Naht der Aorta, n.n.bez.
38.63.10↔	Sonst Exzision von Arterien der oberen Extremität, n.n.bez.	39.31.61↔	Naht der thorakalen Aorta
38.63.11↔	Sonstige Exzision von Arterien der Hand	39.31.62↔	Naht der abdominalen Aorta
38.63.19↔	Sonst Exzision von Arterien der oberen Extremität, sonst	39.31.69↔	Naht der Aorta, sonstige
38.63.20↔	Sonst Exzision von Venen der oberen Extremität, n.n.bez.	39.31.70↔	Naht von sonstigen thorakalen Arterien, n.n.bez.
38.63.21↔	Sonst Exzision von tiefen Venen der oberen Extremität	39.31.71↔	Naht der A. pulmonalis
38.63.29↔	Sonst Exzision von Venen der oberen Extremität, sonst	39.31.72↔	Naht des Truncus brachiocephalicus
38.63.99↔	Sonst Exzision von Gefässen der oberen Extremität, sonst	39.31.73↔	Naht der A. subclavia
38.64.00↔	Sonstige Exzision der Aorta, n.n.bez.	39.31.79↔	Naht von thorakalen Arterien, sonstige
38.64.10↔	Sonstige Exzision der thorakalen Aorta	39.31.80↔	Naht von abdominalen Arterien, n.n.bez.
38.64.20↔	Sonstige Exzision der Aorta abdominalis	39.31.81↔	Naht des Truncus coeliacus
38.64.99↔	Sonstige Exzision der Aorta, sonstige	39.31.82↔	Naht der A. gastrica
38.65.00↔	Sonstige Exzision von thorakalen Gefässen, n.n.bez.	39.31.83↔	Naht der A. hepatica
38.65.10↔	Sonstige Exzision von thorakalen Arterien	39.31.84↔	Naht der A. lienalis
38.65.20↔	Sonstige Exzision von thorakalen Venen, n.n.bez.	39.31.85↔	Naht der A. renalis
38.65.21↔	Sonstige Exzision der V. cava superior	39.31.86↔	Naht der A. mesenterialis
38.65.22↔	Sonstige Exzision von sonstigen tiefen thorakalen Venen	39.31.87↔	Naht der A. lumbalis
38.65.29↔	Sonstige Exzision von thorakalen Venen, sonstige	39.31.88↔	Naht der A. iliaca
38.65.99↔	Sonstige Exzision von thorakalen Gefässen, sonstige	39.31.89↔	Naht von abdominalen Arterien, sonstige

39.31.99↔	Naht einer Arterie, sonstige	39.57.23↔	Plst Rk v snst tief Vv d ob Extrm m synth Ptch Grft
39.49.00↔	Sonstige Revision nach vaskulärem Eingriff, n.n.bez.	39.57.29↔	Plast Reko von Gef d ob Extrem m synth Patch Graft, so
39.49.10↔	Revision einer Gefäßanastomose	39.57.30↔	Plast Reko von thor Gef m synth Patch Graft, n.n.bez.
39.49.20↔	Revision eines vaskulären Implantates	39.57.31↔	Plast Reko d thorakalen Aort m synth Patch Graft
39.49.21↔	Wechsel eines vaskulären Implantates	39.57.32↔	Plast Reko d V. pulmon m synthetischem Patch Graft
39.49.22↔	Entfernung eines vaskulären Implantates	39.57.33↔	Plast Reko d V. cava superior m synth Patch Graft
39.49.30↔	Ersatz eines kardialen Conduit	39.57.39↔	Plast Reko von thorakalen Gef m synth Patch Graft, so
39.49.99↔	Sonstige Revision nach vaskulärem Eingriff, sonstige	39.57.40↔	Plast Reko abd Aa m synth Patch Graft, n.n.bez.
39.51.00↔	Aneurysma-Clipping, n.n.bez.	39.57.41↔	Plast Reko d abd Aort m synthetischem Patch Graft
39.51.11↔	Aneurysma-Clipping intrakraniell	39.57.42↔	Plast Reko d Truncus coeliacus m synth Patch Graft
39.51.99↔	Aneurysma-Clipping, sonstige	39.57.43↔	Plast Reko d A. gastrica m synthetischem Patch Graft
39.52.00↔	Sonstige Korrektur eines Aneurysmas, n.n.bez.	39.57.44↔	Plast Reko d A. hepatica m synthetischem Patch Graft
39.52.10↔	So Korr e Aneur von Blutgefäßen an Kopf u Ha, n.n.bez.	39.57.45↔	Plast Reko d A. lienalis m synthetischem Patch Graft
39.52.11↔	Sonstige Korrektur e Aneur von intrakr Blutgefäßen	39.57.46↔	Plast Reko d A. renalis m synthetischem Patch Graft
39.52.19↔	So Korr e Aneur von Blutgefäßen an Kopf und Ha, so	39.57.47↔	Plast Reko d A. mesenterica m synth Patch Graft
39.52.20↔	Sonstige Korrektur eines Aneurysmas der Aorta, n.n.bez.	39.57.48↔	Plast Reko d A. iliaca m synthetischem Patch Graft
39.52.21↔	S offn Chr Krr Aneur d Art ascndns,d Artnbgns u d thr Art	39.57.49↔	Plast Reko abd Aa m synthetischem Patch Graft, so
39.52.22↔	Sonstige offen Chir Korrektur eines Aneur der Aort abd	39.57.50↔	Plast Reko abd Venen m synth Patch Graft, n.n.bez.
39.52.29↔	Sonstige Korrektur eines Aneurysmas der Aorta, sonstige	39.57.51↔	Plast Reko d V. cava inferior m synth Patch Graft
39.52.99↔	Sonstige Korrektur eines Aneurysmas, sonstige	39.57.52↔	Plast Reko d V. iliaca m synthetischem Patch Graft
39.53↔	Verschluss einer arteriovenösen Fistel	39.57.59↔	Plast Reko abd Venen m synthetischem Patch Graft, so
39.54.00↔	Re-entry Operation, n.n.bez.	39.57.60↔	Plst Rk v Gf d unt Extrm m synth Ptch Grft, n.n.bz.
39.54.10↔	Re-entry Operation, thorakale Aorta	39.57.61↔	Plast Reko von Aa d unteren Extrem m synth Patch Graft
39.54.20↔	Re-entry Operation, Aorta abdominalis	39.57.62↔	Plast Reko d V. fem und V.poplitea m synth Patch Graft
39.54.99↔	Re-entry Operation, sonstige	39.57.63↔	Plst Rk v snst tief Vv d unt Extrm m synth Ptch Grft
39.56.00↔	Plast Rekonstruktion e Blgef m GewPatch, n.n.bez.	39.57.64↔	Plst Rk v obrfl Vv d Obsrchnkls m synth Ptch Grft
39.56.10↔	Plast Reko von Gef an Kopf u Ha m GewPatch, n.n.bez.	39.57.69↔	Plast Reko v Gef d unt Extrem m synth Patch Graft, so
39.56.11↔	Plastische Rekonstruktion von intrakr Gef m GewPatch	39.57.99↔	Plast Reko m synthetischem Patch Graft, sonstige
39.56.12↔	Plastische Rekonstruktion der V. jugularis mit Gewebe-Patch	39.58↔	Plast Rekonstruktion e Blgef m Patch Graft n.n.bez.
39.56.19↔	Plast Reko von Gef an Kopf und Ha m GewPatch, so	39.59.00↔	Sonst plastische Rekonstruktion eines Gefäßes, n.n.bez.
39.56.20↔	Plast Reko von Gef d ob Extrem m GewPatch, n.n.bez.	39.59.10↔	Transposition von Arterien, n.n.bez.
39.56.21↔	Plast Rekonstruktion von Aa d ob Extrem m GewPatch	39.59.11↔	Transposition der extrakraniellen A. vertebralis
39.56.22↔	Plst Rk d V. sbcl, V. axll u V. brchiocphlc m GwPtch	39.59.12↔	Transposition von sonstigen extrk Aa an Kopf und Hals
39.56.23↔	Plast Reko v sonst tief Venen d ob Extrem m GewPatch	39.59.13↔	Transposition von Arterien der oberen Extremität
39.56.29↔	Plast Reko von Gef d ob Extrem m GewPatch, sonstige	39.59.14↔	Transposition von thorakalen Arterien
39.56.30↔	Plast Reko von thorakalen Gef m GewPatch, n.n.bez.	39.59.15↔	Transposition der A. gastrica, A. hepatica und A. lienalis
39.56.31↔	Plastische Rekonstruktion der thorak Aorta mit Gewebe-Patch	39.59.16↔	Transposition der A. renalis
39.56.32↔	Plastische Rekonstruktion der V. pulmonalis mit Gewebe-Patch	39.59.17↔	Transposition der A. mesenterica
39.56.33↔	Plastische Rekonstruktion der V. cava sup mit Gewebe-Patch	39.59.18↔	Transposition sonstiger viszeraler Arterien
39.56.39↔	Plast Reko von thorakalen Gef m GewPatch, sonstige	39.59.19↔	Transposition der A. iliaca
39.56.40↔	Plastische Rekonstruktion abd Aa m GewPatch, n.n.bez.	39.59.20↔	Transposition von sonstigen abdominalen Arterien
39.56.41↔	Plastische Rekonstruktion der abdom Aorta mit Gewebe-Patch	39.59.21↔	Transposition von Arterien der unteren Extremität
39.56.42↔	Plast Rekonstruktion des Truncus coeliacus mit Gewebe-Patch	39.59.29↔	Transposition von Arterien, sonstige
39.56.43↔	Plastische Rekonstruktion der A. gastrica mit Gewebe-Patch	39.59.30↔	Sonstige Plast Reko von Gef an Kopf und Ha, n.n.bez.
39.56.44↔	Plastische Rekonstruktion der A. hepatica mit Gewebe-Patch	39.59.31↔	Sonstige plastische Rekonstruktion e intrakr Gefäßes
39.56.45↔	Plastische Rekonstruktion der A. lienalis mit Gewebe-Patch	39.59.32↔	Sonstige Plast Rekonstruktion d extrk A. vertebralis
39.56.46↔	Plastische Rekonstruktion der A. renalis mit Gewebe-Patch	39.59.33↔	So Plast Reko von extrk Aa an Kopf und Ha, so
39.56.47↔	Plast Rekonstruktion der A. mesenterica mit Gewebe-Patch	39.59.34↔	Sonstige plastische Rekonstruktion der V. jugularis
39.56.48↔	Plastische Rekonstruktion der A. iliaca mit Gewebe-Patch	39.59.39↔	Sonstige Plast Reko von Gef an Kopf und Ha, sonstige
39.56.49↔	Plastische Rekonstruktion abd Aa m GewPatch, sonstige	39.59.40↔	Sonstige Plast Reko von Gef d ob Extrem, n.n.bez.
39.56.50↔	Plast Rekonstruktion abd Venen m GewPatch, n.n.bez.	39.59.41↔	Sonstige plastische Rekonstruktion von Aa d ob Extrem
39.56.51↔	Plast Rekonstruktion der V. cava inferior mit Gewebe-Patch	39.59.42↔	S Plst Rk d V. sbcl, V. axll u V. brchiocphlc
39.56.52↔	Plastische Rekonstruktion der V. iliaca mit Gewebe-Patch	39.59.48↔	So Plast Reko von sonstigen tiefen Venen d ob Extrem
39.56.59↔	Plast Rekonstruktion abd Venen m GewPatch, sonstige	39.59.49↔	Sonstige Plast Reko von Gef d ob Extrem, sonstige
39.56.60↔	Plast Reko von Gef d unt Extrem m GewPatch, n.n.bez.	39.59.50↔	Sonstige Plast Reko von thorakalen Gef, n.n.bez.
39.56.61↔	Plast Reko von Aa d unteren Extrem m GewPatch	39.59.51↔	Sonstige plastische Rekonstruktion der thorakalen Aorta
39.56.62↔	Plast Reko d V. fem und V.poplitea m GewPatch	39.59.52↔	Sonstige plastische Rekonstruktion der A. pulmonalis
39.56.63↔	Plast Reko v sonst tief Venen d unt Extrem m GewPatch	39.59.53↔	Sonstige Plast Reko von thorakalen Aa, sonstige
39.56.64↔	Plast Reko v oberfl Venen d Oberschenkels m GewPatch	39.59.54↔	Sonstige plastische Rekonstruktion der V. pulmonalis
39.56.69↔	Plast Reko von Gef d unteren Extrem m GewPatch, so	39.59.55↔	Sonstige plastische Rekonstruktion der V. cava superior
39.56.99↔	Plast Rekonstruktion e Blgef m GewPatch, sonstige	39.59.59↔	Sonstige Plast Reko von thorakalen Gef, sonstige
39.57.00↔	Plast Reko m synthetischem Patch Graft, n.n.bez.	39.59.60↔	Sonstige Plast Rekonstruktion von abd Aa, n.n.bez.
39.57.10↔	Plst Rk v Gf an Kpf u H m synth Ptch Grft, n.n.bz.	39.59.61↔	Sonst plastische Rekonstruktion der abdominalen Aorta
39.57.11↔	Plast Reko von intrakr Gef m synthetischem Patch Graft	39.59.62↔	Sonst plastische Rekonstruktion des Truncus coeliacus
39.57.12↔	Plast Reko v extrk Aa an Kopf u Ha m synth Patch Graft	39.59.63↔	Sonstige plastische Rekonstruktion der A. gastrica
39.57.13↔	Plast Reko d V. jugularis m synthetischem Patch Graft	39.59.64↔	Sonstige plastische Rekonstruktion A. hepatica
39.57.19↔	Plast Reko v Gef an Kopf u Ha m synth Patch Graft, so	39.59.65↔	Sonstige plastische Rekonstruktion der A. lienalis
39.57.20↔	Plst Rk v Gf d ob Extrm m synth Ptch Grft, n.n.bz.	39.59.66↔	Sonstige plastische Rekonstruktion der A. renalis
39.57.21↔	Plast Reko von Aa d ob Extrem m synth Patch Graft	39.59.67↔	Sonstige plastische Rekonstruktion der A. mesenterica
39.57.22↔	Plst Rk d V. sbcl,V. axll u V. brchiocphlc m synth Ptch Grft	39.59.68↔	Sonstige plastische Rekonstruktion der A. iliaca

39.59.69↔	Sonstige Plast Rekonstruktion von abd Aa, sonstige	39.79.43↔	Selektive Emb m ablösb Ballons d Duct arterios apertus
39.59.70↔	Sonstige Plast Rekonstruktion von abd Venen, n.n.bez.	39.79.44↔	Selektive Emb mit ablösb Ballons von thorakalen Gef
39.59.71↔	Sonstige plastische Rekonstruktion der V. cava inferior	39.79.45↔	Selektive Emb mit ablösb Ballons von viszeralen Gef
39.59.72↔	Sonstige plastische Rekonstruktion der V. iliaca	39.79.46↔	Selektive Emb mit ablösb Ballons von abd Gefäßen
39.59.79↔	Sonstige Plast Rekonstruktion von abd Venen, sonstige	39.79.47↔	Selektive Emb mit ablösb Ballons von spinalen Gefäßen
39.59.80↔	Sonstige Plast Reko von Gef d unteren Extrem, n.n.bez.	39.79.48↔	Sel Emb m ablösb Ballons von Gef d unteren Extrem
39.59.81↔	Sonstige Plast Rekonstruktion von Aa d unteren Extrem	39.79.49↔	Sel Emb m ablösb Ballons von sonstigen Gef, sonstige
39.59.82↔	Sonstige plastische Rekonstruktion der V. femoralis	39.79.50↔	Selektive Emb mit Schirmen von sonstigen Gef, n.n.bez.
39.59.83↔	Sonstige plastische Rekonstruktion der V. poplitea	39.79.51↔	Selektive Emb mit Schirmen von Gefäßen d oberen Extrem
39.59.88↔	So Plast Reko von sonst tiefen Venen d unteren Extrem	39.79.52↔	Selektive Embolisation mit Schirmen der Aorta
39.59.89↔	Sonstige Plast Reko von Gef d unteren Extrem, sonstige	39.79.53↔	Selektive Emb mit Schirmen d Duct arterios apertus
39.59.90↔	Sonstige Plast Reko e Gefässes, Venenklappenplastik	39.79.54↔	Selektive Embolisation mit Schirmen von thorakalen Gefäßen
39.59.99↔	Sonst plastische Rekonstruktion eines Gefässes, sonst	39.79.55↔	Selektive Embolisation mit Schirmen von viszeralen Gefäßen
39.61.00↔	Extrakorporelle Zirkulation (ECC), n.n.bez.	39.79.56↔	Selektive Embolisation mit Schirmen von abdominalen Gefäßen
39.61.10↔	Extrkrp Zklt (ECC) unt Nrmthrmie (mhr als 35° C)	39.79.57↔	Selektive Emb mit Schirmen von Gef d unteren Extrem
39.61.11↔	Extrkrp Zklt (ECC) unt mldr Hypthrm (32 35° C)	39.79.58↔	Selektive Embolisation mit Schirmen von spinalen Gefäßen
39.61.12↔	Extrkrp Zklt (ECC) unt mdrtr Hypthrm (26 bs unt 32° C)	39.79.59↔	Selektive Emb mit Schirmen von sonstigen Gef, sonstige
39.61.13↔	Extrkrp Zklt (ECC) unt tiefr Hypthrm (20 bs unt 26° C)	39.79.60↔	Selektive Emb m Partikeln von sonstigen Gef, n.n.bez.
39.61.14↔	Extrkrp Zklt (ECC) unt prfndr Hypthrm (nt 20° C)	39.79.61↔	Selektive Emb mit Partikeln von Gef d oberen Extrem
39.61.99↔	Extrakorporelle Zirkulation (ECC), sonstige	39.79.62↔	Selektive Embolisation mit Partikeln der Aorta
39.66↔	Perkutaner kardiopulmonaler Bypass	39.79.63↔	Selektive Emb mit Partikeln d Duct arterios apertus
39.72.00↔	Endovask Plast Reko o Okkl v Gef a Kopf u Ha, n.n.bez.	39.79.64↔	Selektive Embolisation mit Partikeln von thorakalen Gefäßen
39.72.10↔	Selektive Embolisation von intrakraniellen Gefäßen, n.n.bez.	39.79.65↔	Selektive Embolisation mit Partikeln von viszeralen Gefäßen
39.72.11↔	Selektive Emb von intrakr Gef m Partikeln oder Metsp	39.79.66↔	Selektive Embolisation mit Partikeln von abdominalen Gefäßen
39.72.12↔	SI Emb v intrkr Gf m emb Flüssgk, ablösb BlIns o Schrmn	39.79.67↔	Selektive Emb mit Partikeln von Gef d unteren Extrem
39.72.13↔	Sel Emb von intrakr Gef d Stents als FlowDiverter	39.79.68↔	Selektive Embolisation mit Partikeln von spinalen Gefäßen
39.72.14↔	Selektive Emb von intrakr Gef mit adhäsivem Embolisat	39.79.69↔	Selektive Emb m Partikeln von sonstigen Gef, sonstige
39.72.19↔	Selektive Embolisation von intrakraniellen Gefäßen, sonst	39.79.70↔	Kthtrtech Verschl v A mtt Lsr, snst Gf, n.n.bz.
39.72.20↔	Sel Emb von extrk Gef d Kopfes und d Halses, n.n.bez.	39.79.71↔	Kathetertech Verschluss mitt Laser, an Aa d ob Extrem
39.72.21↔	Sel Emb v extrk Gef d Kopfes u d Halses m Part o Metsp	39.79.72↔	Kathetertech Verschluss mittels Laser, an der Aorta
39.72.22↔	SI Emb v extrk Gf d Kpfs u d Hlss m emb Flüs, abl BlIns o Sch	39.79.74↔	Kathetertech Verschluss mitt Laser, an thorakalen Gef
39.72.24↔	SI Emb v extrk Gf d Kpfs u d Hlss m adhäsivm Emblist	39.79.75↔	Kathetertech Verschl mitt Laser, an Gef d unt Extrem
39.72.29↔	Sel Emb von extrk Gef d Kopfes und d Halses, sonstige	39.79.76↔	Kathetertech Verschluss mitt Laser, an viszeralen Gef
39.72.30↔	Perkutantransluminale Emb e Gefmi d Mikrok, n.n.bez.	39.79.77↔	Kathetertech Verschluss mittels Laser, an abd Gef
39.72.31↔	Perktranslum Emb e Gefmi d Mikrok Verw v ein Mikrkath	39.79.79↔	Kathetertech Verschluss v Aa mitt Laser, sonst Gef, so
39.72.32↔	Perktranslum Emb e Gefmi d Mikrok Verw v 2 Mikrkath	39.79.80↔	Kthtrtech Verschl v A mtt Rdiofq snst Gf, n.n.bz.
39.72.33↔	Perktranslum Emb e Gefmi d Mikrok Verw v 3 Mikrkath	39.79.81↔	Kathetertech Verschluss mitt Radiofq an Aa d ob Extrem
39.72.34↔	Perktranslum Emb e Gefmi d Mikrok Verw v 4 Mikrkath	39.79.82↔	Kathetertech Verschluss mitt Radiofrequenz an d Aort
39.72.35↔	Perktranslum Emb e Gefmi d Mikrok Verw v funf Mikrkath	39.79.84↔	Kathetertech Verschluss mitt Radiofq an thorakalen Gef
39.72.39↔	Perktranslum Emb e Gefmi d Mikrok Verw v merh Mikrkath	39.79.85↔	Kathetertech Verschl mitt Radiofq an Gef d unt Extrem
39.72.99↔	Endovask Plast Reko o Okkl von Gef a Kopf und Ha, so	39.79.86↔	Kathetertech Verschluss mitt Radiofq an viszeralen Gef
39.79.00↔	So endovask Korr (von Aneur) an sonst Gef, n.n.bez.	39.79.87↔	Kathetertech Verschluss mitt Radiofrequenz an abd Gef
39.79.10↔	Endovask Implant e Grafts an sonstigen Gef, n.n.bez.	39.79.89↔	Kathetertech Verschluss mitt Radiofq an sonst Gef, so
39.79.11↔	Endovaskuläre Implantation eines Grafts an Viszeralgefäßen	39.79.99↔	So endovask Korr (von Aneur) an sonstigen Gef, so
39.79.12↔	Endovaskuläre Implantation e Grafts an Gefäßen des Beckens	40.22.00↔	Exzision eines mamma-internalen Lymphknotens, n.n.bez.
39.79.13↔	Endovaskuläre Implantation e Grafts an abdominalen Gefäßen	40.22.10↔	Exzision e mamma-internalen Lymphknotens, thoroskop
39.79.19↔	Endovask Implant e Grafts an sonstigen Gef, sonstige	40.22.20↔	Exzision e mamma-internalen Lymphknotens, offen chirurgisch
39.79.20↔	CoilEmb oder Verschluss von sonstigen Gef, n.n.bez.	40.22.99↔	Exzision eines mamma-internalen Lymphknotens, sonstige
39.79.21↔	CoilEmb oder Verschluss von Gefäßen d oberen Extrem	40.51.00↔	Radikale Exzision von axillären Lymphknoten, n.n.bez.
39.79.22↔	Coil-Embolisierung oder -Verschluss der Aorta	40.51.10↔	Radikale Exz von axillären Lk als selbständiger Eingr
39.79.23↔	Coil-Embolisierung o -Verschluss des Ductus arteriosus apertus	40.51.11↔	Radikale Exz von axillären Lk i Rahmen e and Eingr
39.79.24↔	Coil-Embolisierung oder -Verschluss von thorakalen Gefäßen	40.51.99↔	Radikale Exzision von axillären Lymphknoten, sonstige
39.79.25↔	Coil-Embolisierung oder -Verschluss von viszeralen Gefäßen	40.52.00↔	Radikale Exzision von periaortalen Lymphknoten, n.n.bez.
39.79.26↔	Coil-Embolisierung oder -Verschluss von abdominalen Gefäßen	40.52.10↔	Rd Exz v rtrprtn(praort,prk)u plvnn Lk als slbst Eingr
39.79.27↔	CoilEmb oder Verschluss von Gefäßen d unteren Extrem	40.52.11↔	Rd Exz v rtrprtn(praort,prk)u plvnn Lk i Rhmn e and Eingr
39.79.28↔	Coil-Embolisierung oder -Verschluss von spinalen Gefäßen	40.52.99↔	Radikale Exzision von periaortalen Lymphknoten, sonst
39.79.29↔	CoilEmb oder Verschluss von sonstigen Gef, sonstige	40.53.00↔	Radikale Exzision von iliakalen Lymphknoten, n.n.bez.
39.79.30↔	Sel Emb m emb Flüssigk von sonstigen Gef, n.n.bez.	40.53.10↔	Radikale Exz von iliakalen Lk als selbständiger Eingr
39.79.31↔	Selektive Emb mit emb Flüssigk von Gef d oberen Extrem	40.53.11↔	Radikale Exz von iliakalen Lk i Rahmen e and Eingr
39.79.32↔	Selektive Emb mit embolisierenden Flüssigkeiten d Aort	40.53.99↔	Radikale Exzision von iliakalen Lymphknoten, sonstige
39.79.33↔	Selektive Emb mit emb Flüssigk d Duct arterios apertus	40.54.00↔	Radikale Exzision der Leistengegend, n.n.bez.
39.79.34↔	Selektive Emb mit emb Flüssigk von thorakalen Gefäßen	40.54.10↔	Radikale Exzision der Leistengegend als selbst Eingriff
39.79.35↔	Selektive Emb mit emb Flüssigk von viszeralen Gefäßen	40.54.11↔	Radikale Exz d Leistengegend im Rahmen e and Eingr
39.79.36↔	Selektive Emb mit emb Flüssigkeiten von abd Gefäßen	40.54.99↔	Radikale Exzision der Leistengegend, sonstige
39.79.37↔	Selektive Emb m emb Flüssigk von Gef d unteren Extrem	40.59.00↔	Radikale Exzision anderer Lymphknoten, n.n.bez.
39.79.38↔	Selektive Emb mit emb Flüssigk von spinalen Gefäßen	40.59.10↔	Radikale Exz and Lk als selbständiger Eingr, n.n.bez.
39.79.39↔	Sel Emb m emb Flüssigk von sonstigen Gef, sonstige	40.59.11↔	Radikale Exz mediastinaler Lk als selbständiger Eingr
39.79.40↔	Sel Emb m ablösb Ballons von sonstigen Gef, n.n.bez.	40.59.12↔	Rad Exz peribronchialer Lk als selbständiger Eingr
39.79.41↔	Selektive Emb m ablösb Ballons von Gef d oberen Extrem	40.59.19↔	Radikale Exz and Lk als selbständiger Eingr, sonstige
39.79.42↔	Selektive Embolisation mit ablösbaren Ballons der Aorta	40.59.20↔	Radikale Exz and Lk i Rahmen e and Eingr, n.n.bez.

40.59.21↔	Radikale Exz mediastinaler Lk i Rahmen e and Eingr	78.49.38↔	Klt u mnsgmtl zvkthrk Ldsp zB n Msn, Ut o Sns zB b Kyphs
40.59.22↔	Radikale Exz peribronchialer Lk i Rahmen e and Eingr	78.49.40↔	Kpl Rk d Ws d Wt Ep mt K a FGsLg [Sp My A (SMA)St], 1 KI
40.59.29↔	Radikale Exz and Lk i Rahmen e and Eingr, sonstige	78.49.41↔	Kpl Rk d Ws d Wt Ep mt K a FGsLg [Sp My A (SMA)St], 2 K
40.59.99↔	Radikale Exzision anderer Lymphknoten, sonstige	78.49.42↔	Kpl Rk d Ws d Wt Ep mt K a FGsLg [Sp My A (SMA)St], 3 K
40.62↔	Fistulierung des Ductus thoracicus	78.49.43↔	Kpl Rk d Ws d Wt Ep mt K a FGsLg [Sp My A (SMA)St], 4 K
40.63↔	Verschluss einer Fistel des Ductus thoracicus	78.49.44↔	Kpl Rk d Ws d Wt Ep mt K a FGsLg [Sp My A (SMA)St], 5 K
40.64↔	Ligatur des Ductus thoracicus	78.49.45↔	Kpl Rk d Ws d Wt Ep mt K a FGsLg [Sp My A (SMA)St], 6 K
40.69↔	Sonstige Operationen am Ductus thoracicus	78.49.46↔	Kpl Rk d Ws d Wt Ep mt K a FGsLg [Sp My A (SMA)St], 7 K
53.7↔	Operation einer Zwerchfellhernie, abdominaler Zugang	78.49.47↔	Kpl Rk d Ws d Wt Ep mt K a FGsLg [Sp My A (SMA)St], 8 K
53.80↔	Op e Zwerchfellhernie d thorakalen Zugang, n.n.bez.	78.49.48↔	Kpl Rk d Ws d Wt Ep mt K a FGsLg [Sp My A (SMA)St], 9 K
53.81↔	Plikatur des Zwerchfells	78.49.4a↔	Kpl Rk d Ws d Wt Ep mt K a FGsLg [Sp My A (SMA)St], 10 K
53.82↔	Operation einer parasternalen Hernie	78.49.4b↔	Kpl Rk d Ws d Wt Ep mt K a FGsLg [Sp My A (SMA)St], 11 K
54.94↔	Formung eines peritoneovaskulären Shunts	78.49.4c↔	Kpl Rk d Ws d Wt Ep mt K a FGsLg [Sp My A (SMA)St], 12 K
54.99.80↔	Eins v Kath u autm.prgmb u wafladb Pmp z kont Asztdrg	78.49.4d↔	Kl Rk d Ws d W Ep m K a FGLg [Sp M A (SMA)St], 13 u mr K
57.71.00↔	Radikale Zystektomie, n.n.bez.	78.49.4e↔	Kmpl Rk d Ws (z.B. b Skl) d drsvntrl Epphysd
57.71.10↔	Rad Zystektomie, oh Urethrektomie, b Mann, offen chir	78.49.4f↔	Kmpl Rk d Ws (z.B. b Skl) d untrlr Epphysd m drs Wrblfs
57.71.11↔	Rad Zystektomie, oh Urethrektomie, b Mann, laparask	78.49.4g↔	Kmpl Rk d Ws (z.B. b Skl) d bitrlr Epphysd m drs Wrblfs
57.71.20↔	Rad Zystektomie, m Urethrektomie, b Mann, offen chir	78.49.50↔	Drs o vnt instrmnt Krrktrspndyl (z.B. b Skl), n.n.bez.
57.71.21↔	Rad Zystektomie, m Urethrektomie, b Mann, laparask	78.49.51↔	Drs istmt Krspdy (zB b Skl), N prmstb, 3-6 Sg
57.71.30↔	Rad Zystektomie, oh Urethrekt, b d Frau, offen chir	78.49.52↔	Drs istmt Krspdy (zB b Skl), N prmstb, 7-10 Sg
57.71.31↔	Rad Zystektomie, oh Urethrektomie, b d Frau, laparask	78.49.53↔	Drs instrmnt Krspdy (zB b Skl), N prmstb, 11 o mr Sg
57.71.40↔	Rad Zystektomie, m Urethrektomie, b d Frau, offen chir	78.49.54↔	Drs istmt Krspdy (zB b Skl), prmstb, 3-6 Sg
57.71.41↔	Rad Zystektomie, m Urethrektomie, b d Frau, laparask	78.49.55↔	Drs istmt Krspdy (zB b Skl), prmstb, 7-10 Sg
57.71.50↔	Rd Zystkt, BEvszrtion (Exnt) b Mnn, offn chr	78.49.56↔	Drs istmt Krspdy (zB b Skl), prmstb, 11 o mr Sg
57.71.51↔	Rad Zystekt, BEviszeration (Exent) b Mann, laparask	78.49.57↔	Vnt istmt Krspdy (zB b Skl), N prmstb, 3-6 Sg
57.71.99↔	Radikale Zystektomie, sonstige	78.49.58↔	Vnt istmt Krspdy (zB b Skl), N prmstb, 7-10 Sg
57.87.00↔	Rekonstruktion an der Harnblase, n.n.bez.	78.49.59↔	Drs o vnt instrmnt Krrktrspndyl (z.B. b Skl), so
57.87.10↔	Reko an d Harnbl, m lleum, Kolon o Mag, offen chir	78.49.5a↔	Vnt instrmnt Krspdy (zB b Skl), N prmstb, 11 o mr Sg
57.87.11↔	Reko an d Harnbl, m lleum, Kolon o Mag, laparask	78.49.5b↔	Vnt istmt Krspdy (zB b Skl), prmstb, 3-6 Sg
57.87.20↔	Umwld e and supravcs Harnabl i e Ersharnbl, offen chir	78.49.5c↔	Vnt istmt Krspdy (zB b Skl), prmstb, 7-10 Sg
57.87.21↔	Umwld e and supravcs Harnabl i e Ersharnbl, laparask	78.49.5d↔	Vnt istmt Krspdy (zB b Skl), prmstb, 11 o mr Sg
57.87.30↔	Reduktionsplastik der Harnblase, offen chirurgisch	78.49.60↔	Drs u vnt kmb istmt Krspdy (zB b Skl), nnbz
57.87.31↔	Reduktionsplastik der Harnblase, laparoskopisch	78.49.61↔	Drs u vnt kb istmt Krrktrspndyl (zB b Skl) N prmst, 3-6 Sg
57.87.40↔	Augmentation der Harnblase, offen chirurgisch	78.49.62↔	Drs u vnt kb istmt Krrktrspndyl (zB b Skl) N prmst, 7-10 Sg
57.87.41↔	Augmentation der Harnblase, laparoskopisch	78.49.63↔	Drs u vnt kb istmt Krspdy (zB b Skl) N prmst, 11 o mr Sg
57.87.99↔	Rekonstruktion an der Harnblase, sonstige	78.49.64↔	Drs u vnt kb istmt Krspdy (zB b Skl), prmstb, 3-6 Sg
68.8↔	Becken-Eviszeration	78.49.65↔	Drs u vnt kb istmt Krspdy (zB b Skl), prmstb, 7-10 Sg
71.5↔	Radikale Vulvektomie	78.49.66↔	Drs u vnt kb istmt Krspdy (zB b Skl), prmstb, 11 o mr Sg
76.44.00↔	Totale Ostekt an and Gschk m glz Reko, n.n.bez.	78.49.69↔	Drs u vnt kmb instrmnt Krrktrspndyl (z.B. b Skl), so
76.44.10↔	Tot Ostekt an and Gschk, Reko m mikrovaskanast Tx	78.49.70↔	Komplexe Rekonstruktion der Wirbelsäule, n.n.bez.
76.44.11↔	Tot Ostekt an and Gschk, Reko m Ni vaskularisiertem Tx	78.49.71↔	Kmpl Rk d Ws (zB b Skl) d sbkt Hrrngtnistmtion (b Knd)
76.44.19↔	Totale Ostekt an and Gschk m sonstiger Rekonstruktion	78.49.79↔	Komplexe Rekonstruktion der Wirbelsäule, sonstige
76.44.99↔	Totale Ostekt an and Gschk m glz Reko, sonstige	78.50.00↔	Inn Knochfix oh Rep d Fx, oh Ang d Lok, n.n.bez.
76.46.00↔	Sonstige Rekonstruktion an and Gschk, n.n.bez.	78.50.11↔	Knochenfixation an der Wirbelsäule
76.46.10↔	So Reko an and Gschk m mikrovaskanast Transplantat	78.50.30↔	Osteosyntheseverfahren an der Wirbelsäule, n.n.bez.
76.46.99↔	Sonstige Rekonstruktion an and Gschk, sonstige	78.50.31↔	Osteosynthese durch Schrauben an der Wirbelsäule
77.91.00↔	Totale Res von Skap, Klav, Rip und Sternum, n.n.bez.	78.50.32↔	Osteosynthese durch Drahtcerclage an der Wirbelsäule
77.91.10↔	Totale Resektion von Skapula und Klavikula	78.50.33↔	Osteosynthese durch Klammersystem an der Wirbelsäule
77.91.11↔	Totale Resektion einer Rippe	78.50.34↔	Osteosynthese durch Hakenplatten an der Wirbelsäule
77.91.12↔	Totale Resektion einer Halsrippe	78.50.35↔	Osteosynthese durch Schrauben-Stabsystem a d Wirbelsäule
77.91.13↔	Totale Resektion des Sternums	78.50.36↔	Osteosyn d ventrales SchraubenPlattensystem an d Ws
77.91.99↔	Totale Res von Skap, Klav, Rip und Sternum, sonstige	78.50.37↔	Osteosyn d dorsales SchraubenPlattensystem an d Ws
78.49.20↔	Wirbelkörperersatz (z.B. bei Kyphose), n.n.bez.	78.50.39↔	Osteosyntheseverfahren an der Wirbelsäule, sonstige
78.49.21↔	Wirbelkers d Implant (z.B. b Kyphose): 1 Wirbelk	78.50.99↔	Inn Knochfix oh Rep d Fx, oh Ang d Lok, sonstige
78.49.22↔	Wirbelkers d Implant (z.B. b Kyphose): 2 Wirbelk	81.00↔	Spondylodese, n.n.bez.
78.49.23↔	Wirbelkers d Implant (z.B. b Kyphose): 3 Wirbelk	81.01↔	Spondylodese an Atlas-Axis
78.49.24↔	Wirbelkers d Implant (z.B. b Kyphose): 4 Wirbelk	81.02↔	Sonstige zervikale Spondylodese mit ventralem Zugang
78.49.25↔	Wrblkrs d Implnt (z.B. b Kyphs): 5 o mhr Wrblk	81.03↔	Sonstige zervikale Spondylodese mit dorsalem Zugang
78.49.26↔	Wirbelkers d So Mat (z.B. b Kyphose), 1 Wirbelk	81.04↔	Dorsale und dorsolumbale Spondylodese, ventraler Zugang
78.49.27↔	Wirbelkers d So Mat (z.B. b Kyphose), 2 Wirbelk	81.05↔	Dorsale und dorsolumbale Spondylodese, dorsaler Zugang
78.49.28↔	Wirbelkers d So Mat (z.B. b Kyphose), 3 Wirbelk	81.06↔	Lumbale und lumbosakrale Spondylodese, ventraler Zugang
78.49.29↔	Wirbelkörperersatz (z.B. bei Kyphose), sonstige	81.07↔	Lumbale und lumbosakrale Spondylod, intratransverser Zugang
78.49.2a↔	Wirbelkers d So Mat (z.B. b Kyphose), 4 o mehr Wirbelk	81.08↔	Lumbale und lumbosakrale Spondylodese, dorsaler Zugang
78.49.31↔	Kompl Reko d Ws (z.B. b Kyphose) d vord Abstützspan	81.11↔	Arthrodese am Sprunggelenk
78.49.32↔	Kmpl Rk d Ws (zB b Kyphs) d Kyphktmie (zB n LndsthSlzr)	81.12.00↔	Arthrodese Double, n.n.bez.
78.49.33↔	Kmpl Rk d Ws (z.B. b Kyphs) d drs Krr oh vntrlr Rleas	81.12.10↔	Arthrodese oberes Sprunggelenk mit unterem Sprunggelenk
78.49.34↔	Kmpl Rk d Ws (z.B. b Kyphs) d drs Krr m vntr Rleas	81.12.11↔	Arthrod Ob Sg m unterem Sg und Chopartgelenk
78.49.35↔	Kompl Reko d Ws (z.B. b Kyphose) d dorsoventrale Korr	81.12.12↔	Arthrod unteres Sprunggelenk, 2 Sprunggelenkshammern
78.49.36↔	Knt u plysgmtl drs Lrdspnd (DLS) n Zielk (zB b Kyphs)	81.12.13↔	Arthrod unteres Sprunggelenk, 3 Sprunggelenkshammern
78.49.37↔	Klt u trdklr Sbtrknstm (zB n Tsn o HsYL) (zB b Kyphs)	81.12.99↔	Arthrodese Double, sonstige

81.22↔	Knie-Arthrodes	81.64.10↔	Spondylodese von 9 oder mehr Wirbeln, dorsal
81.30↔	Reoperation einer Spondylodese, n.n.bez.	81.64.11↔	Spndylods v 9 o mhr Wrbl, drs u vnt komb, intrkrpl
81.31↔	Reoperation einer Spondylodese an Atlas-Axis	81.64.99↔	Spondylodes o Reop e Spondylodes v 9 o mehr Wirb, so
81.32↔	Reop e sonst zervikalen Spondylodes m ventralem Zugang	81.65.00↔	Vertebroplastik, n.n.bez.
81.33↔	Reop e sonstigen zervikalen Spondylodese m dors Zugang	81.65.10↔	Vertebroplastik, 1 Wirbelkörper
81.34↔	Reop e dors u dorsolumb Spondylodes, ventraler Zugang	81.65.11↔	Vertebroplastik, 2 Wirbelkörper
81.35↔	Reop e dors und dorsolumb Spondylodese, dors Zugang	81.65.12↔	Vertebroplastik, 3 Wirbelkörper
81.36↔	Reop e lumb u lumbosakr Spondylodes, ventraler Zugang	81.65.13↔	Vertebroplastik, 4 und mehr Wirbelkörper
81.37↔	Reop e lmb u lmbskr Spndylods, intrtrmsvrs Zg	81.65.99↔	Vertebroplastik, sonstige
81.38↔	Reop e lumb und lumbosakr Spondylodese, dors Zugang	81.66.00↔	Kyphoplastik, n.n.bez.
81.39↔	Reoperation einer Spondylodese, n.a.klass.	81.66.10↔	Kyphoplastik, 1 Wirbelkörper
81.51.00↔	Totalendoprothese des Hüftgelenks, n.n.bez.	81.66.11↔	Kyphoplastik, 2 Wirbelkörper
81.51.10↔	Totalendoprothese des Hüftgelenks, Sonderprothese	81.66.12↔	Kyphoplastik, 3 Wirbelkörper
81.51.99↔	Totalendoprothese des Hüftgelenks, sonstige	81.66.13↔	Kyphoplastik, 4 und mehr Wirbelkörper
81.52.00↔	Partielle Hüftarthroplastik, n.n.bez.	81.66.99↔	Kyphoplastik, sonstige
81.52.10↔	Partielle Hüftarthpl, Femurkprot und Duokopfproth	84.51.00↔	Einsetzen von interkorporellen Implantaten, n.n.bez.
81.52.11↔	Part Hüftarthpl, Gelpfannstüsch und GelschnPfanne	84.51.10↔	Einsetzen von interkorporellen Cages, 1 Segment
81.52.99↔	Partielle Hüftarthroplastik, sonstige	84.51.11↔	Einsetzen von interkorporellen Cages, 2 Segmente
81.53.00↔	Revision einer Hüftendoprothese, n.n.bez.	84.51.12↔	Einsetzen von interkorporellen Cages, 3 Segmente
81.53.10↔	Revision einer Hüftendoprothese, ohne Wechsel	84.51.13↔	Einsetzen von interkorporellen Cages, 4 oder mehr Segmente
81.53.11↔	Rv e Obrflrsprt a Hüftgl u Neuimpl e Hüftndprth	84.51.99↔	Einsetzen von interkorporellen Implantaten, sonstige
81.53.12↔	Revision e Duokopfproth und Neuimpl e Hüftendoproth	84.59↔	Einsetzen von sonstiger vertebralen Vorrichtung
81.53.13↔	Rev e sonst Hüftendoproth und Neuimpl e Hüftendoproth	86.94.00↔	Eins o Ers v Plsgnrt e Neurstm, Enzlsys, N spzf ob auflb, nnbz
81.53.99↔	Revision einer Hüftendoprothese, sonstige	86.94.10↔	Enstz v Plsgnrt e intrkr Neurstm, Enzlsys, N wiedrauf
81.54.00↔	Totalendoprothese des Kniegelenks, n.n.bez.	86.94.11↔	Enstz v Plsgnrt e epd Neurstm, Enzlsys, N wiedrauf
81.54.10↔	Unikondyläre Schlittenprothese des Kniegelenkes	86.94.12↔	Enstz v Plsgnrt e prph Neurstm, Enzlsys, N wiedrauf
81.54.11↔	Bikondyläre Oberflächenersatzprothese des Kniegelenkes	86.94.20↔	Erstz v Plsgnrt e intrkr Neurstm, Enzlsys, N wiedrauf
81.54.12↔	Scharnierendoprothese des Kniegelenkes	86.94.21↔	Erstz v Plsgnrt e epd Neurstm, Enzlsys, N wiedrauf
81.54.13↔	Patellaersatz des Kniegelenkes	86.94.22↔	Erstz v Plsgnrt e prph Neurstm, Enzlsys, N wiedrauf
81.54.14↔	Sonderprothese des Kniegelenkes	86.94.99↔	Eins o Ers v Plsgnrt e Neurstm, Enzlsys, N spzf ob auflb, so
81.54.99↔	Totalendoprothese des Kniegelenks, sonstige	86.95.00↔	Eins o Ers v Plsgnrt e Neurstm, Mhrlsys, N spzf ob auflb, nnbz
81.55.00↔	Revision einer Knieprothese, n.n.bez.	86.95.10↔	Enstz v Plsgnrt e intrkr Neurstm, Mhrlsys, N wiedrauf
81.55.10↔	Revision einer Knieprothese, ohne Wechsel	86.95.11↔	Enstz v Plsgnrt e epd Neurstm, Mhrlsys, N wiedrauf
81.55.11↔	Revision e Knieprothese und Wechsel e Patellaersatzes	86.95.12↔	Enstz v Plsgnrt e prph Neurstm, Mhrlsys, N wiedrauf
81.55.12↔	Revision e Knieproth und Neuimpl e Knieendoprothese	86.95.20↔	Erstz v Plsgnrt e intrkr Neurstm, Mhrlsys, N wiedrauf
81.55.99↔	Revision einer Knieprothese, sonstige	86.95.21↔	Erstz v Plsgnrt e epd Neurstm, Mhrlsys, N wiedrauf
81.56↔	Totalprothese des oberen Sprunggelenks	86.95.22↔	Erstz v Plsgnrt e prph Neurstm, Mhrlsys, N wiedrauf
81.59.00↔	Revision des Gelenkersatzes der unteren Extremitäten, nnbez	86.95.99↔	Eins o Ers v Plsgnrt e Neurstm, Mhrlsys, N spzf ob auflb, so
81.59.10↔	Revision d Gelers d unteren Extrem, ohne Wechsel	86.96.00↔	Enstz o Erstz v snst Plsgnrt e Neurstm, n.n.bez.
81.59.11↔	Revision und Wechsel einer Sprunggelenkendoprothese	86.96.10↔	Einsetz von Pulsgenerator zur Vorderwurzelstimulation
81.59.12↔	Revision und Wechsel einer Fusswurzelendoprothese	86.96.11↔	Einsetzen von Pulsgenerator zur Vagusnervstimulation
81.59.13↔	Revision und Wechsel e Vorfussoder Zehenendoprothese	86.96.20↔	Ersetzen von Pulsgenerator zur Vorderwurzelstimulation
81.59.99↔	Revision des Gelenkersatzes der unteren Extremitäten, sonst	86.96.21↔	Ersetzen von Pulsgenerator zur Vagusnervstimulation
81.62.00↔	Spondylodes o Reop e Spondylodes v 23 Wirb, n.n.bez.	86.96.99↔	Einsetz o Ersetz von sonst Pulsgenerat e Neurostim, so
81.62.10↔	Spondylodese von 2 Wirbeln, dorsal	86.97↔	Enstz o Erstz v auflb Plsgnrt e Neurstm, Enzlsys
81.62.11↔	Spondylodes v 2 Wirbeln, dors u vent komb, interkorp	86.98.00↔	Eins o Erstz v auflb Plsgnrt e Neurstm, Mhrlsys, nnbz
81.62.12↔	Spondylodese von 2 Wirbeln, ventral, interkorporell	86.98.10↔	Enstz v auflb Plsgnrt e intrkr Neurstm, Mhrlsys
81.62.13↔	Spondylodese von 2 Wirbeln, dorsal, dynamisch	86.98.11↔	Enstz v auflb Plsgnrt e epd Neurstm, Mhrlsys
81.62.20↔	Spondylodese von 3 Wirbeln, dorsal	86.98.12↔	Enstz v auflb Plsgnrt e prph Neurstm, Mhrlsys
81.62.21↔	Spondylodes v 3 Wirbeln, dors u vent komb, interkorp	86.98.20↔	Erstz v auflb Plsgnrt e intrkr Neurstm, Mhrlsys
81.62.22↔	Spondylodese von 3 Wirbeln, ventral, interkorporell	86.98.21↔	Ersetz v auflb Pulsgenerat e epid Neurostim, Mehrelsys
81.62.23↔	Spondylodese von 3 Wirbeln, dorsal, dynamisch	86.98.22↔	Erstz v auflb Plsgnrt e prph Neurstm, Mhrlsys
81.62.99↔	Spondylodese o Reop e Spondylodese von 23 Wirbeln, so	86.98.99↔	Enstz o Erstz v auflb Plsgnrt e Neurstm, Mhrlsys, so
81.63.00↔	Spondylodes o Reop e Spondylodes v 48 Wirb, n.n.bez.	92.39.00↔	Sonstige stereotaktische Radiochirurgie, n.n.bez.
81.63.10↔	Spondylodese von 4 - 6 Wirbeln, dorsal	92.39.01↔	And Hochvstrth, Stereot Bestr, frakt,zerebr, n.n.bez.
81.63.11↔	Spondylodes v 4 6 Wirb, dors u vent komb, interkorp	92.39.11↔	And Hchvstrth, Streot Bstr, frkt, Extrzr, n.n.bez.
81.63.12↔	Spondylodese von 4 - 6 Wirbeln, ventral, interkorporell	92.39.20↔	And Hchvstrth, Streot Bstr, frkt: zrb, intmd Rdioth
81.63.13↔	Spondylodese von 4 - 6 Wirbeln, dorsal, dynamisch	92.39.21↔	And Hchvstrth, Streot Bstr, frkt: zrb, intmd Bgnbstr (IMAT)
81.63.20↔	Spondylodese von 7 - 8 Wirbeln, dorsal	92.39.22↔	And Hchvstrth, Streot Bstr, frkt: zrb, bldgst Enst
81.63.21↔	Spondylodes v 7 8 Wirb, dors u vent komb, interkorp	92.39.29↔	And Hochvstrth, Stereot Bestr, frakt, zerebral, so
81.63.22↔	Spondylodese von 7 - 8 Wirbeln, ventral, interkorporell	92.39.30↔	And Hchvstrth, Streot Bstr, frkt: Extrzr, intmd Rdioth
81.63.23↔	Spondylodese von 7 - 8 Wirbeln, dorsal, dynamisch	92.39.31↔	And Hchvstrth, Streot Bstr, frkt: Extrzr, intmd Bgnbstr (IMAT)
81.63.99↔	Spondylodese o Reop e Spondylodese von 48 Wirbeln, so	92.39.32↔	And Hchvstrth, Streot Bstr, frkt: Extrzr, bldgst Enst
81.64.00↔	Spndylods o Reop e Spndylods v 9 o mhr Wrbl, n.n.bez.	92.39.39↔	And Hochvstrth, Stereot Bestr, frakt, Extrazer, so

Prozedur H33-6

50.0↔	Hepatotomie	50.22.10↔	Prt Hptkt, Prk Prt Hptkt (Lk Exz, Endzstnrskti, Keilrs)
50.21↔	Marsupialisation einer Leberläsion	50.22.20↔	Partielle Hepatektomie, Endozystenresektion, offen chir
50.22.00↔	Partielle Hepatektomie, n.n.bez.	50.22.21↔	Partielle Hepatektomie, Endozystenresektion, laparoskopisch

50.22.30↔	Partielle Hepatektomie, Keilresektion, offen chirurgisch	52.4↔	Interne Drainage einer Pankreaszyste
50.22.31↔	Partielle Hepatektomie, Keilresektion, laparoskopisch	52.51.00↔	Proximale Pankreatektomie, n.n.bez.
50.22.40↔	Partielle Hepatektomie, Resektion eines Lebersegments	52.51.10↔	Proximale Pankreatektomie, pyloruserhaltend
50.22.41↔	Part Hepatekt, Res mehr Ni zusammenhängender Leberseg	52.51.20↔	Proximale Pankreatektomie, duodenumerhaltend
50.22.42↔	Part Hepatekt, Part Hepatekt zur Transplantation	52.51.99↔	Proximale Pankreatektomie, sonstige
50.22.99↔	Partielle Hepatektomie, sonstige	52.52↔	Kaudale Pankreatektomie
50.23↔	Offene Exzision von Läsion oder Gewebe an der Leber	52.53↔	Radikale subtotale Pankreatektomie
50.3x.00↔	Lobektomie der Leber, n.n.bez.	52.59↔	Sonstige partielle Pankreatektomie
50.3x.01↔	Lobekt / Hemihepekt / Res mehr Leberseg, auss zur Tx	52.6x.00↔	Totale Pankreatektomie, n.n.bez.
50.3x.08↔	Sgmntsrktion, S o n.n.bz. Ant Lbrsktion, auss z Tx	52.6x.99↔	Totale Pankreatektomie, sonstige
50.3x.11↔	Lbkt / Hmhpk / Rs mhr Lbrsg, z Lbndrgnspnd	52.7↔	Radikale Pankreatikoduodenektomie
50.3x.18↔	So o n.n.bez. Anat Leberresektion, zur Transplantation	52.92↔	Sondierung des Ductus pancreaticus
50.4x.00↔	Totale Hepatektomie, n.n.bez.	52.95.00↔	Sonstige Operation am Pankreas, n.n.bez.
50.4x.99↔	Totale Hepatektomie, sonstige	52.95.10↔	Extrakt von Stein(en) aus d Duct pancr, offen chir
50.61.00↔	Verschluss einer Leberverletzung, n.n.bez.	52.95.11↔	Extrakt von Stein(en) aus d Duct pancr, laparask
50.61.10↔	Verschluss einer Leberverletzung, durch Naht	52.95.20↔	Dilatation des Ductus pancreaticus, laparoskopisch
50.61.11↔	Verschluss einer Leberverletzung, durch Tamponade	52.95.30↔	Einlage einer Drainage in den Pankreasgang, offen chir
50.61.12↔	Verschluss einer Leberverletzung, durch Omentumplastik	52.95.31↔	Einlage einer Drain in D Pankreasgang, laparoskopisch
50.61.99↔	Verschluss einer Leberverletzung, sonstige	52.95.40↔	Enl o Wchs e N slbpx Stnt (Prth) i D Pnkrng, offn chr
51.32↔	Anastomose zwischen Gallenblase und Darm	52.95.41↔	Enl o Wchs e N slbpx Stnt (Prth) i D Pnkrng, lprsk
51.33↔	Anastomose zwischen Gallenblase und Pankreas	52.95.50↔	Enl o Wchs e slbpx Stnt (Prth) i D Pnkrng, offn chr
51.34↔	Anastomose zwischen Gallenblase und Magen	52.95.51↔	Enl o Wchs e slbpx Stnt (Prth) i D Pnkrng, lprsk
51.35↔	Sonstige Anastomose der Gallenblase	52.95.60↔	Plastische Rekonstruktion d Duct pancr, laparask
51.36↔	Choledochenterostomie	52.95.70↔	Plastische Rekonstruktion des Pankreas
51.37↔	Anastomose zw Ductus hepaticus und Gastrointestinaltrakt	52.95.90↔	Sonstige endoskopische Operation am Pankreas
51.39↔	Sonstige Gallenganganastomose	52.95.99↔	Sonstige Operation am Pankreas, sonstige
52.01.12↔	Transgastrale Drainage einer Pankreaszyste, offen chir	52.96↔	Anastomose des Pankreas
52.01.13↔	Transgastrale Drainage einer Pankreaszyste, laparoskop	52.99.00↔	Sonstige offene Operation am Pankreas, n.n.bez.
52.01.22↔	Transduodenale Drainage einer Pankreaszyste, offen chir	52.99.10↔	Sonstige off Op a Pankreas, Dilat d Duct pancr
52.01.23↔	Transduodenale Drainage einer Pankreaszyste, laparoskop	52.99.20↔	Sonstige off Op a Pankr, Plast Reko d Duct pancr
52.3↔	Marsupialisation einer Pankreaszyste	52.99.99↔	Sonstige offene Operation am Pankreas, sonstige

ADRG H40**Endoskopische Eingriffe bei Ösophagusvarizenblutung**

Hauptdiagnose in Tabelle H40-1 und Prozedur in Tabelle H40-3 und Nebendiagnose in Tabelle H40-2

DRG H40Z**Endoskopische Eingriffe bei Ösophagusvarizenblutung****Hauptdiagnose H40-1**

K70.0	Alkoholische Fettleber	K74.1	Lebersklerose
K70.1	Alkoholische Hepatitis	K74.2	Leberfibrose m Lebersklerose
K70.2	Alkoholische Fibrose u Sklerose Leber	K74.3	Primäre biliäre Zirrhose
K70.3	Alkoholische Leberzirrhose	K74.4	Sekundäre biliäre Zirrhose
K70.4	Alkoholisches Leberversagen	K74.5	Biliäre Zirrhose, nnbez
K70.9	Alkoholische LeberKH, nnbez	K74.6	Sonst u nnbez Zirrhose Leber
K71.0	Toxische LeberKH m Cholestase	K75.0	Leberabszess
K71.1	Toxische LeberKH m Lebernekrose	K75.1	Phlebitis Pfortader
K71.2	Toxische LeberKH m akuter Hepatitis	K75.2	Unspezifische reaktive Hepatitis
K71.3	Tox LeberKH m chron-persistierender Hepatitis	K75.3	Granulomatöse Hepatitis, aonkl
K71.4	Toxische LeberKH m chron lobulärer Hepatitis	K75.4	Autoimmune Hepatitis
K71.5	Toxische LeberKH m chron-aktiver Hepatitis	K75.8	Sonstige nbez entzündliche Leber-KH
K71.6	Toxische LeberKH m Hepatitis, aonkl	K75.9	Entzündliche Leber-KH, nnbez
K71.7	Toxische LeberKH m Fibrose u Zirrhose Leber	K76.0	Fettleber [fettige Degeneration], aonkl
K71.8	Toxische LeberKH m sonst Affektionen Leber	K76.1	Chronische Stauungsleber
K71.9	Toxische LeberKH, nnbez	K76.3	Leberinfarkt
K72.1	Chronisches Leberversagen	K76.4	Peliosis hepatis
K72.9	Leberversagen, nnbez	K76.5	Venöse okklusive Leber-KH [Stuart-Bras-Synd]
K73.0	Chronische persistierende Hepatitis, aonkl	K76.6	Portale Hypertonie
K73.1	Chronische lobuläre Hepatitis, aonkl	K76.7	Hepatorenales Syndrom
K73.2	Chronische aktive Hepatitis, aonkl	K76.8	Sonstige nbez Leber-KH
K73.8	Sonstige chronische Hepatitis, aonkl	K76.9	LeberKH, nnbez
K73.9	Chronische Hepatitis, nnbez	R16.2	Hepatomegalie verbunden m Splenomegalie, aonkl
K74.0	Leberfibrose		

Nebendiagnose H40-2

I85.0 Ösophagusvarizen m Blutung

I98.3 Ösophagus- u Magenvarizen bei aokl KH: Mit Angabe Blutung

Prozedur H40-3

42.09.10†↔ Andere Inzision am Ösophagus, endoskopisch
 42.33.00†↔ Endsk Exz o Dstr v Läs o Gw aus d Ösphgs, n.n.bz.
 42.33.10†↔ Endoskopische Mukosaresektion Ösophagus
 42.33.11†↔ Endoskopische submukosale Dissektion Oesophagus
 42.33.20†↔ Endsk Exz o Dstr v Läs o Gw a Osph, El, Thrm u Kryoaobl
 42.33.21†↔ Endosk Exz o Destr v Läs o Gew a Oesoph, Photodyn Ther
 42.33.22†↔ Endosk Exz o Destr von Läs o Gew a Oesophagus, Laser
 42.33.29†↔ Endosk Exz o Destr v Läs o Gew a Oesoph, So Verfahren
 42.33.30†↔ Endoskopisches Einbr e strahlenden Appl a Ösophagus
 42.33.99†↔ Endosk Exz o Destr von Läs o Gew aus d Ösophagus, so
 42.7x.10†↔ Ösophagomyotomie, endoskopisch

42.7x.20†↔ Ösophagomyotomie, pharyngozerikal, endoskopisch
 42.7x.30†↔ Ösophago-Gastroomyotomie, endoskopisch
 42.81.00†↔ Einsetzen e permanenten Tubus in den Ösophagus, n.n.bez.
 42.81.10†↔ Enstz u Wchs e N slbpx Prth (prm Tb) i d Ösphgs, endsk
 42.81.11†↔ Enstz u Wchs v2N slbpx Prth(prm Tb) i d Ösphgs, endsk
 42.81.12†↔ Enstz u Wchs v >2N slbpx Prth(prm Tb) i d Ösphgs, endsk
 42.81.40†↔ Enstz u Wchs e slbpx Prth (prm Tb) i d Ösphgs, endsk
 42.81.41†↔ Enstz u Wchs v 2 slbpx Prth (prm Tb) i d Ösphgs, endsk
 42.81.99†↔ Einsetzen e permanenten Tubus in den Ösophagus, sonst
 42.88.10†↔ Entf von Prothesen aus dem Ösophagus, endoskopisch
 42.99.20†↔ S Op a Ösphgs, Antrflxvrfrhnn a Ösphgs, endsk

ADRG H41**ERCP**

Mindestens eine Prozedur in Tabelle H41-1

DRG H41A**Komplexe therapeutische ERCP mit äußerst schweren CC und photodynamische Therapie**

Mindestens eine Prozedur in Tabelle H41-2 und PCCL > 3 oder Prozedur in Tabelle H41-3

DRG H41B**Komplexe therapeutische ERCP mit schweren CC, ohne photodynamische Therapie, Alter < 3 Jahre**

Mindestens eine Prozedur in Tabelle H41-2 und PCCL > 2 oder Alter < 3 Jahre

DRG H41C**Komplexe therapeutische ERCP ohne äußerst schwere oder schwere CC, ohne photodynamische Therapie, Alter > 2 Jahre, oder andere ERCP****Prozedur H41-1**

50.24†↔ Perkutane Exzision von Läsion oder Gewebe an der Leber
 51.10†↔ Endoskopische retrograde Cholangiopankreatographie [ERCP]
 51.11†↔ Endoskopische retrograde Cholangiographie [ERC]
 51.14†↔ So geschl [endosk] Biops an Gallgang o Sphinct Oddii
 51.64.00†↔ edk Exz o Dstr e Läs o Gw au Gllwg o Spktr Odi, nnbz
 51.64.10†↔ edk Exz o Dtr e Ls o Gw a Glwg o Spktr Odi El Thm u Kry
 51.64.11†↔ edk Exz o Dtr e Ls o Gw a Glwg o Spktr Odi, Phtdyn Thr
 51.64.12†↔ edk Exz o Dstr e Läs o Gw au Gllwg o Spktr Odi, Lsr
 51.64.19†↔ edk Exz o Dstr e Läs o Gw au Gllwg o Spktr Odi, so Vrf
 51.64.99†↔ edk Exz o Dstr e Läs o Gw au Gllwg o Spktr Odi, S
 51.82†↔ Pankreatische Sphinkterotomie
 51.84†↔ Endoskopische Dilatation von Gallengang und Ampulla Vateri
 51.85†↔ Endoskopische Sphinkterotomie und Papillotomie
 51.86†↔ Endoskop Einsetzen e nasobiliären Drainage-Katheters
 51.87.00†↔ End Einsetz e Stents in D Gallengang, n.n.bez.
 51.87.10†↔ Endsk Enl o Wchs e n slbpx Stnt (Prth) i d Gllgng
 51.87.11†↔ Endsk Enl o Wchs v 2 n slbpx Stnt (Prth) i d Gllgng
 51.87.12†↔ Endsk Enl o Wchs 3 o mhr n slbpx Stnt (Prth) i d Gllgng
 51.87.20†↔ Endsk Enl o Wchs e slbpx Stnt (Prth) i d Gllgng
 51.87.21†↔ Endsk Enl o Wchs v 2 slbpx Stnt (Prth) i d Gllgng
 51.87.22†↔ Endsk Enl o Wchs v 3 o mhr slbpx Stnt (Prth) i d Gllgng
 51.87.30†↔ Endsk Einl o Wchs e slbexp besch Stnt (Proth) i d Ggng
 51.87.31†↔ Endsk Einl o Wchs v 2 slbexp besch Stnt(Proth) i d Ggng
 51.87.32†↔ Edsk Ein o Wch v3 o m slbexp besch Stn(Proth) i d Ggng
 51.87.99†↔ End Einsetz e Stents in d Gallengang, sonstige
 51.88†↔ Endoskopische Extraktion von Stein(en) aus den Gallenwegen
 51.95.00†↔ Entfernen einer Endoprothese aus dem Gallengang, n.n.bez.
 51.95.10†↔ Entfernen einer Endoprothese aus dem Gallengang, endoskop
 51.95.11†↔ Entf e Endoproth aus d Gallgang, Perktranshepatisch
 51.95.99†↔ Entfernen einer Endoprothese aus dem Gallengang, sonst
 51.96†↔ Perkutane Extraktion von Steinen aus dem Ductus choledochus

51.98.00†↔ Sonst perkutane Massnahmen an den Gallenwegen, n.n.bez.
 51.98.10†↔ So prkt Mssnhm an d Gllwg, prkt Inzs an d Gllwg
 51.98.11†↔ So prk Msn an d Gllwg,prk Extrk v Stein au and Gllgngn
 51.98.12†↔ So prk Msn an d Gllwg, prkrnsh Enl e Drain i d Gllgng
 51.98.20†↔ SopPrk Msn an d Gllwg,pPrkrnsh El o Wh e n slbpx Stn Prt
 51.98.21†↔ So pr Msn an d Gllwg,prkrnsh Enl o Wh v mr n slbpx Stn Prt
 51.98.30†↔ So prk Msn an d Gllwg, prkrnsh Enl o Wh e slbpx Stn Prt
 51.98.31†↔ So prk Msn an d Gllwg, prkrnsh Enl o Wh v 2 slbpx Stn Prt
 51.98.32†↔ So prk Msn an d Gllwg, prkrnsh Enl o Wh v 3 slbpx Stn Prt
 51.98.33†↔ So prk Msn an d Gllwg, prkrnsh Enl o Wh v 4 slbpx Stn Prt
 51.98.34†↔ So prk Msn an d Gllwg, prkrnsh Enl o Wh v 5 slbpx Stn Prt
 51.98.35†↔ So pr Msn an d Gllg, prkrnsh El o Wh v 6 u mr slbpx Stn Prt
 51.98.99†↔ Sonst perkutane Massnahmen an den Gallenwegen, sonst
 51.99.90†↔ Sonstige endoskopische Operationen an den Gallenwegen
 52.01.00†↔ Drainage einer Pankreaszyste durch Katheter, n.n.bez.
 52.01.11†↔ Transgastrale Drainage e Pankreaszyste, endoskopisch
 52.01.21†↔ Transgastrale Drainage einer Pankreaszyste, laparoskop
 52.01.99†↔ Drainage einer Pankreaszyste durch Katheter, sonstige
 52.09.21†↔ Transgastrale Pkt e Pankreas(pseudo)zyst, endosonograph
 52.09.22†↔ Transduodenale Pkt e Pankreas(pseudo)zyst,endosonograph
 52.13†↔ Endoskopische retrograde Pankreatographie [ERP]
 52.14†↔ Geschlossene [endoskopische] Biopsie am Ductus pancreaticus
 52.21†↔ Endosk Exz o Destr von Läs o Gew a Duct pancreaticus
 52.22.11†↔ Transgastrale Nekrosektomie, endoskopisch
 52.22.12†↔ Transduodenale Nekrosektomie, endoskopisch
 52.93.00†↔ End Enstz u Wchs e Stnt (Prth) i D Dct pncr, n.n.bez.
 52.93.10†↔ End Enstz u Wchs e N slbpx Stnt (Prth) i D Dct pncr
 52.93.20†↔ End Enstz u Wchs e slbpx Stnt (Prth) i D Dct pncr
 52.93.99†↔ End Einsetz u Wechs e Stent (Proth) i D Duct pancr, so
 52.94†↔ Endosk Extrakt von Stein(en) aus d Duct pancreaticus
 52.97†↔ Endoskopisches Einsetz e nasopankreatischen Drainkath

52.98†↔	Endoskopische Dilatation des Ductus pancreaticus	98.52†↔	Extrkrp Stssw/thtr [ESWL] v Gllbls u/ Gllgng
97.05†↔	Ers eines Stents (Tubus) im Gallen- oder Pankreasgang	98.53†↔	Extrakorporelle Stosswellen-Lithotripsie [ESWL] von Pankreas
97.55†↔	Entf e TDrain, e and Gallgangtubus oder e Lebdrain	98.59†↔	Extrakorp StosswellenLithotripsie [ESWL] and Lok
97.56†↔	Entfernen eines Pankreastubus oder Drains		

Prozedur H41-2

50.24†↔	Perkutane Exzision von Läsion oder Gewebe an der Leber	51.98.33†↔	So prk Msn an d Gllwg, prkmsh Enl o Wh v 4 slbpx Stn Prt
51.10†↔	Endoskopische retrograde Cholangiopankreatographie [ERCP]	51.98.34†↔	So prk Msn an d Gllwg, prkmsh Enl o Wh v 5 slbpx Stn Prt
51.82†↔	Pankreatische Sphinkterotomie	51.98.35†↔	So pr Msn an d Gllg, prkmsh El o Wh v 6 u mr slbx Stn Prt
51.86†↔	Endoskop Einsetzen e nasobiliären Drainage-Katheters	51.98.99†↔	Sonst perkutane Massnahmen an den Gallenwegen, sonst
51.87.00†↔	End Einsetz e Stents in D Gallengang, n.n.bez.	51.99.90†↔	Sonstige endoskopische Operationen an den Gallenwegen
51.87.10†↔	Endsk Enl o Wchs e n slbpx Stnt (Prth) i d Gllgng	52.01.00†↔	Drainage einer Pankreaszyste durch Katheter, n.n.bez.
51.87.11†↔	Endsk Enl o Wchs v 2 n slbpx Stnt (Prth) i d Gllgng	52.01.11†↔	Transgastrale Drainage e Pankreaszyste, endoskopisch
51.87.12†↔	Endsk Enl o Wchs 3 o mhr n slbpx Stnt (Prth) i d Gllgng	52.01.21†↔	Transgastrale Drainage einer Pankreaszyste, laparoskop
51.87.20†↔	Endsk Enl o Wchs e slbpx Stnt (Prth) i d Gllgng	52.01.99†↔	Drainage einer Pankreaszyste durch Katheter, sonstige
51.87.21†↔	Endsk Enl o Wchs v 2 slbpx Stnt (Prth) i d Gllgng	52.09.21†↔	Transgastrale Pkt e Pankreas(pseudo)zyst, endosonograph
51.87.22†↔	Endsk Enl o Wchs v 3 o mhr slbpx Stnt (Prth) i d Gllgng	52.09.22†↔	Transduodenale Pkt e Pankreas(pseudo)zyst,endosonograph
51.87.30†↔	Endsk Einl o Wchs e slbexp besch Stnt (Proth) i d Ggng	52.13†↔	Endoskopische retrograde Pankreatographie [ERP]
51.87.31†↔	Endsk Einl o Wchs v 2 slbexp besch Stnt(Proth) i d Ggng	52.21†↔	Endosk Exz o Destr von Läs o Gew a Duct pancreaticus
51.87.32†↔	Edsk Ein o Wch v3 o m slbexp besch Stn(Proth) i d Ggng	52.22.11†↔	Transgastrale Nekrosektomie, endoskopisch
51.87.99†↔	End Einsetz e Stents in d Gallengang, sonstige	52.22.12†↔	Transduodenale Nekrosektomie, endoskopisch
51.95.00†↔	Entfernen einer Endoprothese aus dem Gallengang, n.n.bez.	52.93.00†↔	End Enstz u Wchs e Stnt (Prth) i D Dct pncr, n.n.bz.
51.95.10†↔	Entfernen einer Endoprothese aus dem Gallengang, endoskop	52.93.10†↔	End Enstz u Wchs e N slbpx Stnt (Prth) i D Dct pncr
51.95.11†↔	Entf e Endoproth aus d Gallgang, Perkranshepatisch	52.93.20†↔	End Enstz u Wchs e slbpx Stnt (Prth) i D Dct pncr
51.95.99†↔	Entfernen einer Endoprothese aus dem Gallengang, sonst	52.93.99†↔	End Einsetz u Wechs e Stent (Proth) i D Duct pancr, so
51.98.00†↔	Sonst perkutane Massnahmen an den Gallenwegen, n.n.bez.	52.94†↔	Endosk Extrakt von Stein(en) aus d Duct pancreaticus
51.98.10†↔	So prkt Mssnm an d Gllwg, prkt Inzs an d Gllwg	52.97†↔	Endoskopisches Einsetz e nasopankreatischen Drainkath
51.98.11†↔	So prk Msn an d Gllwg,prk Extrk v Stein au and Gllgng	52.98†↔	Endoskopische Dilatation des Ductus pancreaticus
51.98.12†↔	So prk Msn an d Gllwg, prkmsh Enl e Drain i d Gllgng	97.05†↔	Ers eines Stents (Tubus) im Gallen- oder Pankreasgang
51.98.20†↔	SopPrk Msn an d Gllwg,pPrkmsh El o Wh e n slbpx Stn Prt	97.56†↔	Entfernen eines Pankreastubus oder Drains
51.98.21†↔	So pr Msn an d Gllwg,prkmsh Enl o Wh v mr n slbx Stn Prt	98.52†↔	Extrkrp Stssw/thtr [ESWL] v Gllbls u/ Gllgng
51.98.30†↔	So prk Msn an d Gllwg, prkmsh Enl o Wh e slbpx Stn Prt	98.53†↔	Extrakorporelle Stosswellen-Lithotripsie [ESWL] von Pankreas
51.98.31†↔	So prk Msn an d Gllwg, prkmsh Enl o Wh v 2 slbpx Stn Prt	98.59†↔	Extrakorp StosswellenLithotripsie [ESWL] and Lok
51.98.32†↔	So prk Msn an d Gllwg, prkmsh Enl o Wh v 3 slbpx Stn Prt		

Prozedur H41-3

51.64.11†↔ edk Exz o Dtr e Ls o Gw a Gllwg o Spktr Odi, Phtdyn Thr

ADRG H60**Leberzirrhose und bestimmte nichtinfektiöse Hepatitiden mit äußerst schweren CC**

Hauptdiagnose in Tabelle H60-1 und PCCL > 3

DRG H60Z**Leberzirrhose und bestimmte nichtinfektiöse Hepatitiden mit äußerst schweren CC****Hauptdiagnose H60-1**

K70.1	Alkoholische Hepatitis	K74.0	Leberfibrose
K70.2	Alkoholische Fibrose u Sklerose Leber	K74.2	Leberfibrose m Lebersklerose
K70.3	Alkoholische Leberzirrhose	K74.3	Primäre biliäre Zirrhose
K70.4	Alkoholisches Leberversagen	K74.4	Sekundäre biliäre Zirrhose
K70.9	Alkoholische LeberKH, nnbez	K74.5	Biliäre Zirrhose, nnbez
K71.7	Toxische LeberKH m Fibrose u Zirrhose Leber	K74.6	Sonst u nnbez Zirrhose Leber

ADRG H61**Bösartige Neubildung an hepatobiliärem System und Pankreas**

Hauptdiagnose in Tabelle H61-1 oder Hauptdiagnose in Tabelle H61-2 und Verweildauer > 1 Tag und PCCL > 3

DRG H61A**Bösartige Neubildung an hepatobiliärem System und Pankreas, mehr als ein Belegungstag, mit komplexer Diagnose, mit äußerst schweren CC**

Hauptdiagnose in Tabelle H61-2 und Verweildauer > 1 Tag und PCCL > 3

DRG H61B**Bösartige Neubildung an hepatobiliärem System und Pankreas, ein Belegungstag oder ohne komplexe Diagnose oder ohne äußerst schwere CC****Hauptdiagnose H61-1**

C22.0	Leberzellkarzinom	C25.0	Bösartige Neubildung: Pankreaskopf
C22.1	Intrahepatisches Gallengangskarzinom	C25.1	Bösartige Neubildung: Pankreaskörper
C22.2	Hepatoblastom	C25.2	Bösartige Neubildung: Pankreasschwanz
C22.3	Angiosarkom der Leber	C25.3	Bösartige Neubildung: Ductus pancreaticus
C22.4	Sonstige Sarkome der Leber	C25.4	BNB: Endokriner Drüsenanteil des Pankreas
C22.7	Sonstige näher bezeichnete Karzinome der Leber	C25.7	Bösartige Neubildung: Sonstige Teile des Pankreas
C22.9	Bösartige Neubildung: Leber, nicht näher bezeichnet	C25.8	BNB: Pankreas, mehrere Teilbereiche überlappend
C23	Bösartige Neubildung der Gallenblase	C25.9	Bösartige Neubildung: Pankreas, nicht näher bezeichnet
C24.0	Bösartige Neubildung: Extrahepatischer Gallengang	C78.7	Sekundäre BNB Leber u intrahepatische Gallengänge
C24.1	BNB: Ampulla hepatopancreatica [Ampulla Vateri]	D01.5	Carcinoma in situ Leber/Gallenblase/Gallengänge
C24.8	BNB: Gallenwege, mehrere Teilbereiche überlappend	D37.6	NB unsich/unbek Verhalt Leber Gallenbl Gallengänge
C24.9	Bösartige Neubildung: Gallenwege, nicht näher bezeichnet		

Diagnose H61-2

C22.0	Leberzellkarzinom	C24.9	Bösartige Neubildung: Gallenwege, nicht näher bezeichnet
C22.1	Intrahepatisches Gallengangskarzinom	C25.0	Bösartige Neubildung: Pankreaskopf
C22.2	Hepatoblastom	C25.1	Bösartige Neubildung: Pankreaskörper
C22.3	Angiosarkom der Leber	C25.2	Bösartige Neubildung: Pankreasschwanz
C22.4	Sonstige Sarkome der Leber	C25.3	Bösartige Neubildung: Ductus pancreaticus
C22.7	Sonstige näher bezeichnete Karzinome der Leber	C25.4	BNB: Endokriner Drüsenanteil des Pankreas
C22.9	Bösartige Neubildung: Leber, nicht näher bezeichnet	C25.7	Bösartige Neubildung: Sonstige Teile des Pankreas
C23	Bösartige Neubildung der Gallenblase	C25.8	BNB: Pankreas, mehrere Teilbereiche überlappend
C24.0	Bösartige Neubildung: Extrahepatischer Gallengang	C25.9	Bösartige Neubildung: Pankreas, nicht näher bezeichnet
C24.1	BNB: Ampulla hepatopancreatica [Ampulla Vateri]	D01.5	Carcinoma in situ Leber/Gallenblase/Gallengänge
C24.8	BNB: Gallenwege, mehrere Teilbereiche überlappend	D37.6	NB unsich/unbek Verhalt Leber Gallenbl Gallengänge

ADRG H62**Erkrankungen des Pankreas außer bösartige Neubildung oder Leberzirrhose und bestimmte nichtinfektiöse Hepatitiden ohne äußerst schwere CC**

Hauptdiagnose in Tabelle H62-1

DRG H62A**Erkrankungen des Pankreas außer bösartige Neubildung mit akuter Pankreatitis oder Leberzirrhose und bestimmte nichtinfektiöse Hepatitiden ohne äußerst schwere CC oder Alter < 16 Jahre**

Hauptdiagnose in Tabelle H62-2 oder Hauptdiagnose in Tabelle H62-3 oder Alter < 16 Jahre

DRG H62B**Erkrankungen des Pankreas außer bösartige Neubildung, ohne akute Pankreatitis oder Leberzirrhose mit bestimmten nichtinfektiösen Hepatitiden ohne äußerst schwere CC, Alter > 15 Jahre****Diagnose H62-1**

B26.3	Mumps-Pankreatitis	K85.20	Alkoholinduzierte akute Pankreatitis: Oh Ang Organkompl
D13.6	Gutartige Neubildung Pankreas	K85.21	Alkoholinduzierte akute Pankreatitis: M Organkompl
K70.1	Alkoholische Hepatitis	K85.30	Medikamenten-induzierte akute Pankreatitis: OA OrgKompl
K70.2	Alkoholische Fibrose u Sklerose Leber	K85.31	Medikamenten-induzierte akute Pankreatitis: M Organkompl
K70.3	Alkoholische Leberzirrhose	K85.80	Sonstige akute Pankreatitis: Ohne Angabe Organkompl
K70.4	Alkoholisches Leberversagen	K85.81	Sonst akute Pankreatitis: M Organkompl
K70.9	Alkoholische LeberKH, nnbez	K85.90	Akute Pankreatitis, nnbez: Ohne Angabe Organkompl
K71.7	Toxische LeberKH m Fibrose u Zirrhose Leber	K85.91	Akute Pankreatitis, nnbez: M Organkompl
K74.0	Leberfibrose	K86.0	Alkoholinduzierte chronische Pankreatitis
K74.2	Leberfibrose m Lebersklerose	K86.1	Sonstige chronische Pankreatitis
K74.3	Primäre biliäre Zirrhose	K86.2	Pankreaszyste
K74.4	Sekundäre biliäre Zirrhose	K86.3	Pseudozyste Pankreas
K74.5	Biliäre Zirrhose, nnbez	K86.8	Sonstige nbez KH Pankreas
K74.6	Sonst u nnbez Zirrhose Leber	K86.9	KH Pankreas, nnbez
K85.00	Idiopathische akute Pankreatitis: Oh Angabe Organkompl	Q45.0	Agenesie, Aplasie u Hypoplasie Pankreas
K85.01	Idiopathische akute Pankreatitis: M Organkompl	Q45.1	Pancreas anulare
K85.10	Biliäre akute Pankreatitis: Oh Angabe Organkompl	Q45.2	Angeborene Pankreaszyste
K85.11	Biliäre akute Pankreatitis: M Organkompl	Q45.3	Sonst angeb Fehlbild Pankreas u Ductus pancreaticus

S36.20	Verletzung Pankreas, Teil nbez	S36.23	Verletzung Pankreas, Schwanz
S36.21	Verletzung Pankreas, Kopf	S36.29	Verletzung Pankreas, sonst u mehrere Teile
S36.22	Verletzung Pankreas, Körper	T86.82	Versagen u Abstoßung Pankreastransplantat

Hauptdiagnose H62-2

K85.00	Idiopathische akute Pankreatitis: Oh Angabe Organkompl	K85.30	Medikamenten-induzierte akute Pankreatitis: OA OrgKompl
K85.01	Idiopathische akute Pankreatitis: M Organkompl	K85.31	Medikamenten-induzierte akute Pankreatitis: M Organkompl
K85.10	Biliäre akute Pankreatitis: Oh Angabe Organkompl	K85.80	Sonstige akute Pankreatitis: Ohne Angabe Organkompl
K85.11	Biliäre akute Pankreatitis: M Organkompl	K85.81	Sonst akute Pankreatitis: M Organkompl
K85.20	Alkoholinduzierte akute Pankreatitis: Oh Ang Organkompl	K85.90	Akute Pankreatitis, nnbez: Ohne Angabe Organkompl
K85.21	Alkoholinduzierte akute Pankreatitis: M Organkompl	K85.91	Akute Pankreatitis, nnbez: M Organkompl

Hauptdiagnose H62-3

K70.1	Alkoholische Hepatitis	K74.0	Leberfibrose
K70.2	Alkoholische Fibrose u Sklerose Leber	K74.2	Leberfibrose m Lebersklerose
K70.3	Alkoholische Leberzirrhose	K74.3	Primäre biliäre Zirrhose
K70.4	Alkoholisches Leberversagen	K74.4	Sekundäre biliäre Zirrhose
K70.9	Alkoholische LeberKH, nnbez	K74.5	Biliäre Zirrhose, nnbez
K71.7	Toxische LeberKH m Fibrose u Zirrhose Leber	K74.6	Sonst u nnbez Zirrhose Leber

ADRG H63**Erkrankungen der Leber außer bösartige Neubildung, Leberzirrhose und bestimmte nichtinfektiöse Hepatitiden**

Hauptdiagnose in Tabelle H63-1

DRG H63A**Erkrankungen der Leber außer bösartige Neubildung, Leberzirrhose und best. nichtinfekt. Hepatitiden, mehr als ein Belegungstag, mit komplexer Diagnose und äußerst schw. oder schw. CC oder mit kompl. Diagnose oder äußerst schw. oder schw. CC, Alter < 1 J.**

Hauptdiagnose in Tabelle H63-2 und Verweildauer > 1 Tag und PCCL > 2 oder (Hauptdiagnose in Tabelle H63-2 oder PCCL > 2) und Verweildauer > 1 Tag und Alter < 1 Jahr

DRG H63B**Erkrankungen der Leber außer bösartige Neubildung, Leberzirrhose und bestimmte nichtinfektiöse Hepatitiden, mehr als ein Belegungstag, mit komplexer Diagnose oder äußerst schweren oder schweren CC, Alter > 0 Jahre**

(Hauptdiagnose in Tabelle H63-2 oder PCCL > 2) und Verweildauer > 1 Tag

DRG H63C**Erkrankungen der Leber außer bösartige Neubildung, Leberzirrhose und bestimmte nichtinfektiöse Hepatitiden, ein Belegungstag oder ohne komplexe Diagnose und ohne äußerst schwere oder schwere CC****Hauptdiagnose H63-1**

A06.4	Leberabszess durch Amöben	B66.0	Opisthorchiasis
B15.0	Virushepatitis A mit Coma hepaticum	B66.1	Clonorchiasis
B15.9	Virushepatitis A ohne Coma hepaticum	B66.3	Fascioliasis
B16.0	Akut VirHep B m DeltaVir (Begleitinfekt) u mit Coma hep	B66.5	Fasciolopsiasis
B16.1	Akut VirHep B m DeltaVir (Begleitinfekt) u oh Coma hep	B67.0	Echinococc-granulos-Inf [zyst Echinokok] Leber
B16.2	Akute Vir-Hep B oh Delta-Virus m Coma hep	B67.5	Echinococc-multilocular-Inf [alveol Echinokok] Leber
B16.9	Akut Vir-Hep B oh Delta-Virus u oh Coma hep	B67.8	Nicht näher bezeichnete Echinokokkose der Leber
B17.0	Akut Delta-Virus-(Super-)Inf, Hep-B-(Virus-)Träger	D13.4	Gutartige Neubildung Leber
B17.1	Akute Virushepatitis C	D13.5	Gutartige Neubildung extrahepat Gallengänge u Gallenblase
B17.2	Akute Virushepatitis E	D18.03	Hämangiom hepatobiliäres System u Pankreas
B17.8	Sonstige nbez akute Virushepatitis	E80.4	Gilbert-Meulengracht-Syndrom
B17.9	Akute Virushepatitis, nnbez	E80.5	Crigler-Najjar-Syndrom
B18.0	Chronische Virushepatitis B m Delta-Virus	E80.6	Sonstige Störungen Bilirubinstoffwechsel
B18.1	Chronische Virushepatitis B oh Delta-Virus	E80.7	Störung Bilirubinstoffwechsel, nnbez
B18.2	Chronische Virushepatitis C	I81	Pfortaderthrombose
B18.8	Sonstige chronische Virushepatitis	I82.0	Budd-Chiari-Syndrom
B18.9	Chronische Virushepatitis, nnbez	K70.0	Alkoholische Fettleber
B19.0	Nnbez Virushepatitis m hepatischem Koma	K71.0	Toxische LeberKH m Cholestase
B19.9	Nnbez Virushepatitis oh hepatisches Koma	K71.1	Toxische LeberKH m Lebernekrose
B58.1	Hepatitis durch Toxoplasmen	K71.2	Toxische LeberKH m akuter Hepatitis
B65.1	Schistosom durch Schistosoma mansoni [Darmbilharz]	K71.3	Tox LeberKH m chron-persistierender Hepatitis

K71.4	Toxische LeberKH m chron lobulärer Hepatitis	P35.3	Angeborene Virushepatitis
K71.5	Toxische LeberKH m chron-aktiver Hepatitis	P59.1	Gallepfropf-Syndrom
K71.6	Toxische LeberKH m Hepatitis, aonkl	P59.2	Neugeborenenikterus d so u nnbez Leberzellschädigung
K71.8	Toxische LeberKH m sonst Affektionen Leber	P59.3	Neugeborenenikterus d Muttermilch-Inhibitor
K71.9	Toxische LeberKH, nnbez	Q44.0	Agenesie, Aplasie u Hypoplasie Gallenblase
K72.0	Akutes u subakutes Leberversagen	Q44.1	Sonst angeborene Fehlbildung Gallenblase
K72.1	Chronisches Leberversagen	Q44.4	Choledochuszyste
K72.9	Leberversagen, nnbez	Q44.5	Sonst angeborene Fehlbildung Gallengänge
K73.0	Chronische persistierende Hepatitis, aonkl	Q44.6	Zystische Leberkrankheit [Zystenleber]
K73.1	Chronische lobuläre Hepatitis, aonkl	Q44.7	Sonstige angeborene Fehlbildungen Leber
K73.2	Chronische aktive Hepatitis, aonkl	R16.0	Hepatomegalie, aonkl
K73.8	Sonstige chronische Hepatitis, aonkl	R16.2	Hepatomegalie verbunden m Splenomegalie, aonkl
K73.9	Chronische Hepatitis, nnbez	R17	Gelbsucht, nnbez
K74.1	Lebersklerose	R82.2	Bilirubinurie
K75.0	Leberabszeß	R94.5	Abnorme Ergebnisse Leberfunktionsprüfungen
K75.1	Phlebitis Pfortader	S36.10	Verletzung Leber, nnbez
K75.2	Unspezifische reaktive Hepatitis	S36.11	Prellung u Hämatom Leber
K75.3	Granulomatöse Hepatitis, aonkl	S36.12	Rißverletzung Leber, nnbez
K75.4	Autoimmune Hepatitis	S36.13	Leichte Rißverletzung Leber
K75.8	Sonstige nbez entzündliche Leber-KH	S36.14	Mittelschwere Rißverletzung Leber
K75.9	Entzündliche Leber-KH, nnbez	S36.15	Schwere Rißverletzung Leber
K76.0	Fettleber [fettige Degeneration], aonkl	S36.16	Sonstige Verletzungen Leber
K76.1	Chronische Stauungsleber	T86.40	Akute Funktionsverschlechterung eines Lebertransplantates
K76.2	Zentrale hämorrhagische Lebernekrose	T86.41	Chron Funktionsverschlechterung eines Lebertransplantates
K76.3	Leberinfarkt	T86.49	Sonst u nnbez FunktStör/Versagen/Abstoßung Lebertranspl
K76.4	Peliosis hepatis	Z22.5	Keimträger Virushepatitis
K76.5	Venöse okklusive Leber-KH [Stuart-Bras-Synd]	Z22.6	Keimträger human T-Zell-lymphotr-VirusKH, Typ I [HTLV-1]
K76.6	Portale Hypertonie	Z94.4	Zustand nach Lebertransplantation
K76.7	Hepatorenales Syndrom	Z94.80	Z n hämatopoet StammzTx oh ggw ImmSuppres
K76.8	Sonstige nbez Leber-KH	Z94.81	Z n hämatopoet StammzTx m ggw ImmSuppres
K76.9	LeberKH, nnbez	Z94.88	Z n sonst Organ-/GewebeTx

Hauptdiagnose H63-2

A06.4	Leberabszess durch Amöben	K75.0	Leberabszeß
B15.0	Virushepatitis A mit Coma hepaticum	K75.1	Phlebitis Pfortader
B16.0	Akut VirHep B m DeltaVir (Begleitinfekt) u mit Coma hep	K75.3	Granulomatöse Hepatitis, aonkl
B16.2	Akute Vir-Hep B oh Delta-Virus m Coma hep	K76.2	Zentrale hämorrhagische Lebernekrose
B17.8	Sonstige nbez akute Virushepatitis	K76.3	Leberinfarkt
B65.1	Schistosom durch Schistosoma mansoni [Darmbilharz]	K76.4	Peliosis hepatis
B67.0	Echinococc-granulos-Inf [zyst Echinokok] Leber	K76.5	Venöse okklusive Leber-KH [Stuart-Bras-Synd]
B67.5	Echinococc-multilocular-Inf [alveol Echinokok] Leber	K76.7	Hepatorenales Syndrom
I81	Pfortaderthrombose	S36.11	Prellung u Hämatom Leber
I82.0	Budd-Chiari-Syndrom	S36.12	Rißverletzung Leber, nnbez
K71.1	Toxische LeberKH m Lebernekrose	S36.13	Leichte Rißverletzung Leber
K71.3	Tox LeberKH m chron-persistierender Hepatitis	S36.14	Mittelschwere Rißverletzung Leber
K71.5	Toxische LeberKH m chron-aktiver Hepatitis	T86.40	Akute Funktionsverschlechterung eines Lebertransplantates
K72.0	Akutes u subakutes Leberversagen	T86.41	Chron Funktionsverschlechterung eines Lebertransplantates
K72.1	Chronisches Leberversagen	T86.49	Sonst u nnbez FunktStör/Versagen/Abstoßung Lebertranspl
K72.9	Leberversagen, nnbez		

ADR G H64**Erkrankungen von Gallenblase und Gallenwegen**

Hauptdiagnose in Tabelle H64-1

DRG H64Z**Erkrankungen von Gallenblase und Gallenwegen****Hauptdiagnose H64-1**

K80.00	GallenblaSt m akuter Cholzyst, oh Ang Gallenwegsobstr	K80.40	GallengaSt m Cholzyst, oh Ang Gallenwegsobstr
K80.01	GallenblaSt m akuter Cholzyst, m Gallenwegsobstr	K80.41	GallengaSt m Cholzyst, m Gallenwegsobstr
K80.10	GallenblaSt m sonst Cholzyst, oh Ang Gallwegsobstr	K80.50	GallengaSt oh Cholang/Cholzyst, oA Gallenwegsobstr
K80.11	GallenblaSt m sonst Cholzyst, m Gallenwegsobstr	K80.51	GallengaSt oh Cholang/Cholzyst, m Gallenwegsobstr
K80.20	GallenblaSt oh Cholzyst, oh Ang Gallenwegsobstr	K80.80	Sonst Cholelithiasis, oh Ang Gallenwegsobstr
K80.21	GallenblaSt oh Cholzyst, m Gallenwegsobstr	K80.81	Sonst Cholelithiasis, m Gallenwegsobstruktion
K80.30	GallengaSt m Cholangitis, oh Ang Gallenwegsobstr	K81.0	Akute Cholezystitis
K80.31	GallengaSt m Cholangitis, m Gallenwegsobstr	K81.1	Chronische Cholezystitis

K81.8	Sonstige Formen Cholezystitis	K83.3	Fistel Gallengang
K81.9	Cholezystitis, nnbez	K83.4	Spasmus Sphinkter Oddi
K82.0	Verschuß Gallenblase	K83.5	Biliäre Zyste
K82.1	Hydrops Gallenblase	K83.8	Sonstige nbez KH Gallenwege
K82.2	Perforation Gallenblase	K83.9	KH Gallenwege, nnbez
K82.3	Gallenblasenfistel	K91.5	Postcholezystektomie-Syndrom
K82.4	Cholesteatose Gallenblase	Q44.2	Atresie Gallengänge
K82.8	Sonstige nbez KH Gallenblase	Q44.3	Angeborene Stenose u Striktur Gallengänge
K82.9	KH Gallenblase, nnbez	R93.2	Abnorm Befund bildgeb Diagnostik Leber/Gallenwege
K83.0	Cholangitis	S36.17	Verletzung Gallenblase
K83.1	Verschuß Gallengang	S36.18	Verletzung Gallengang
K83.2	Perforation Gallengang		

ADRGs 901, 902

OR-Prozeduren ohne Bezug

OR-Prozeduren ohne Bezug

DRGs 901A, 901B, 901C, 901D, 902Z

07
901-902

MDC 08

Krankheiten und Störungen an
Muskel-Skelett-System und
Bindegewebe

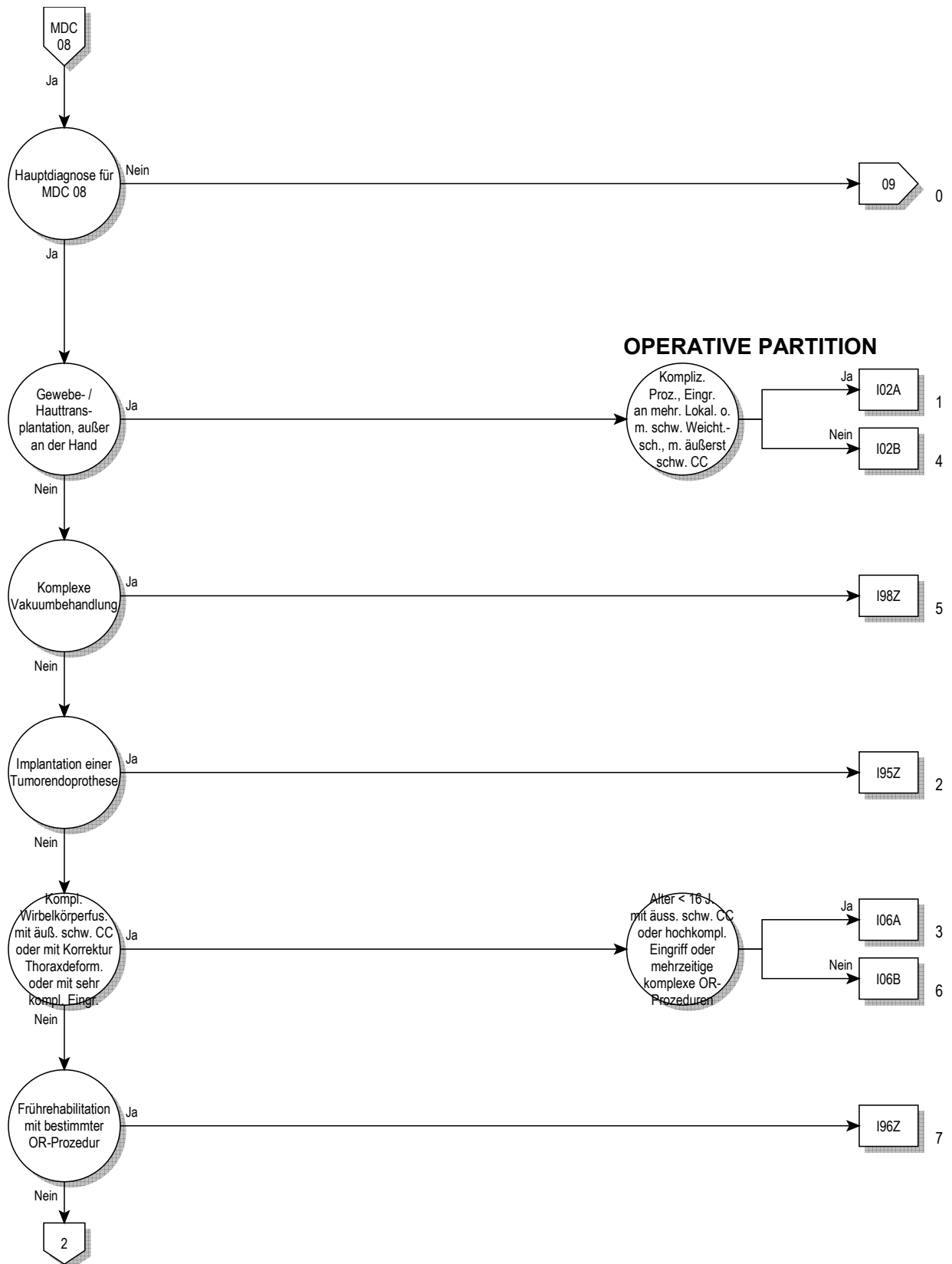

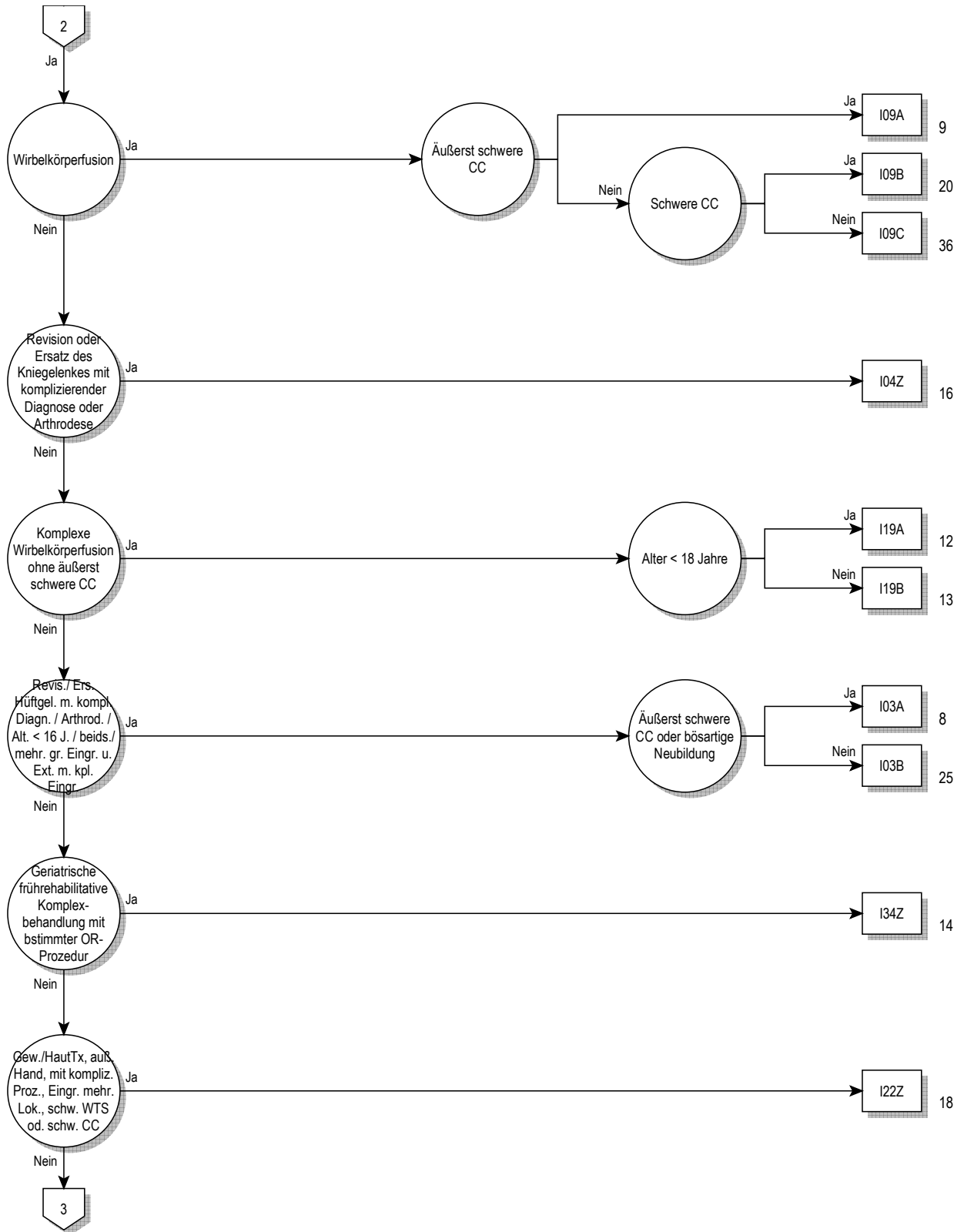

08

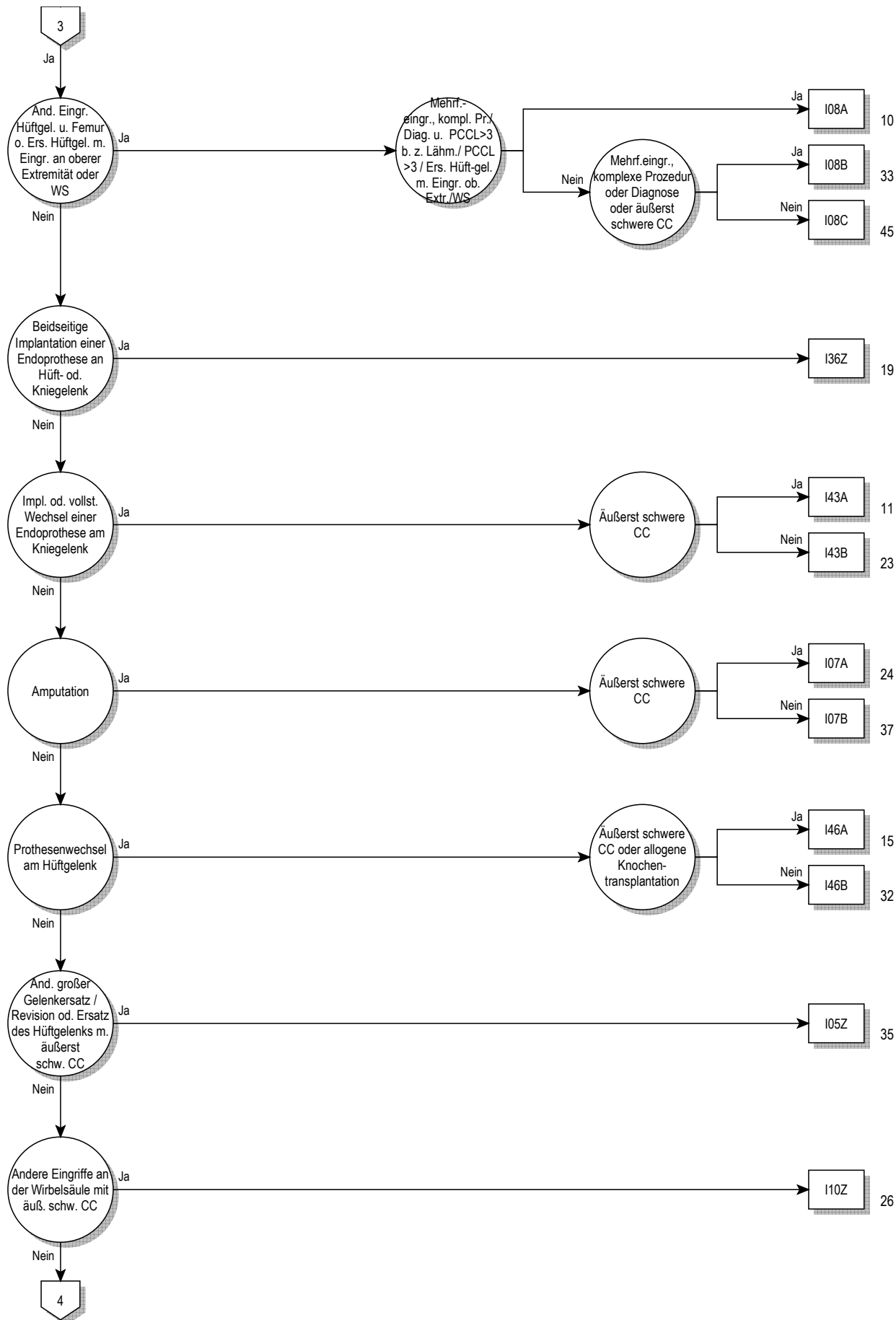

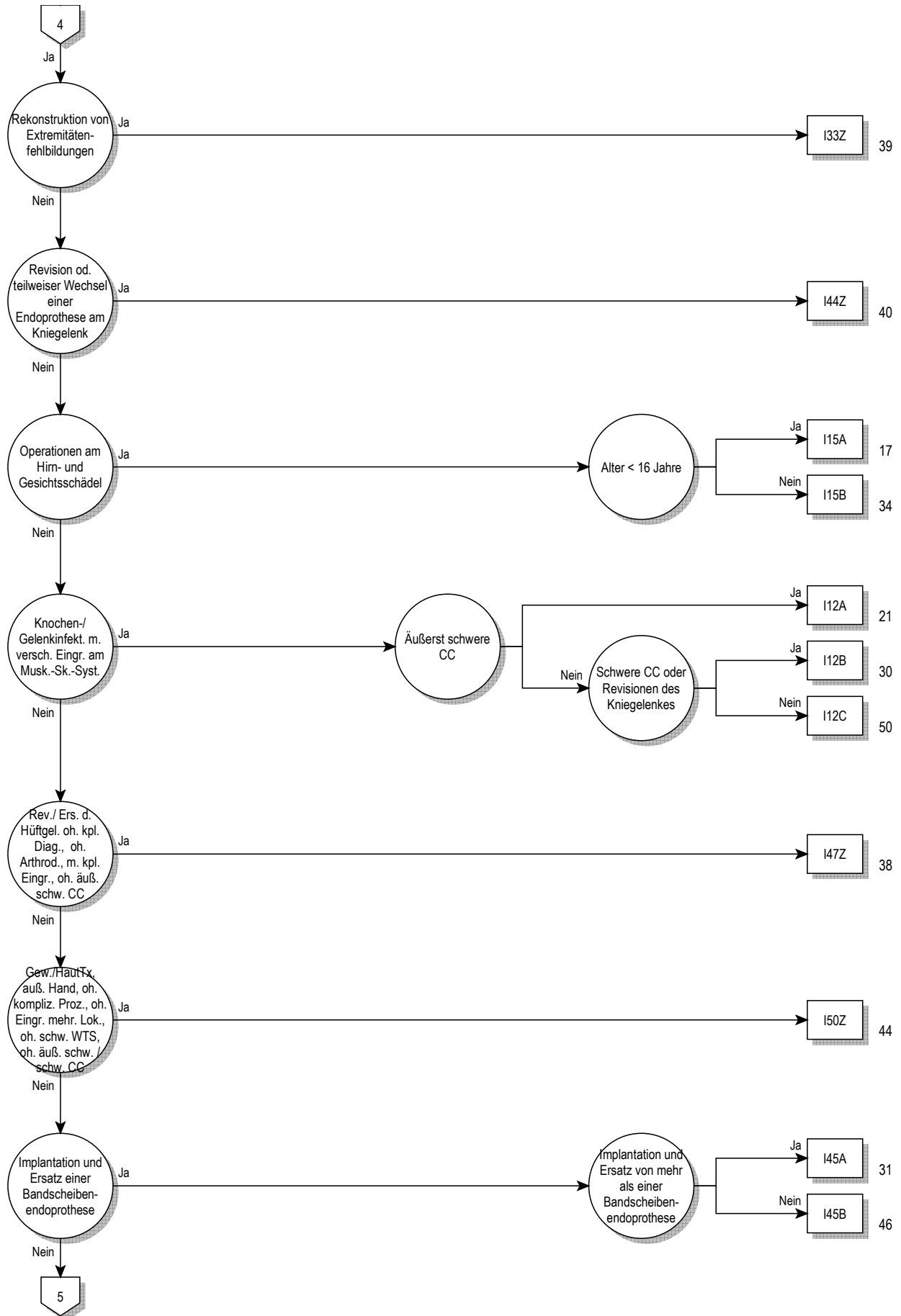

08

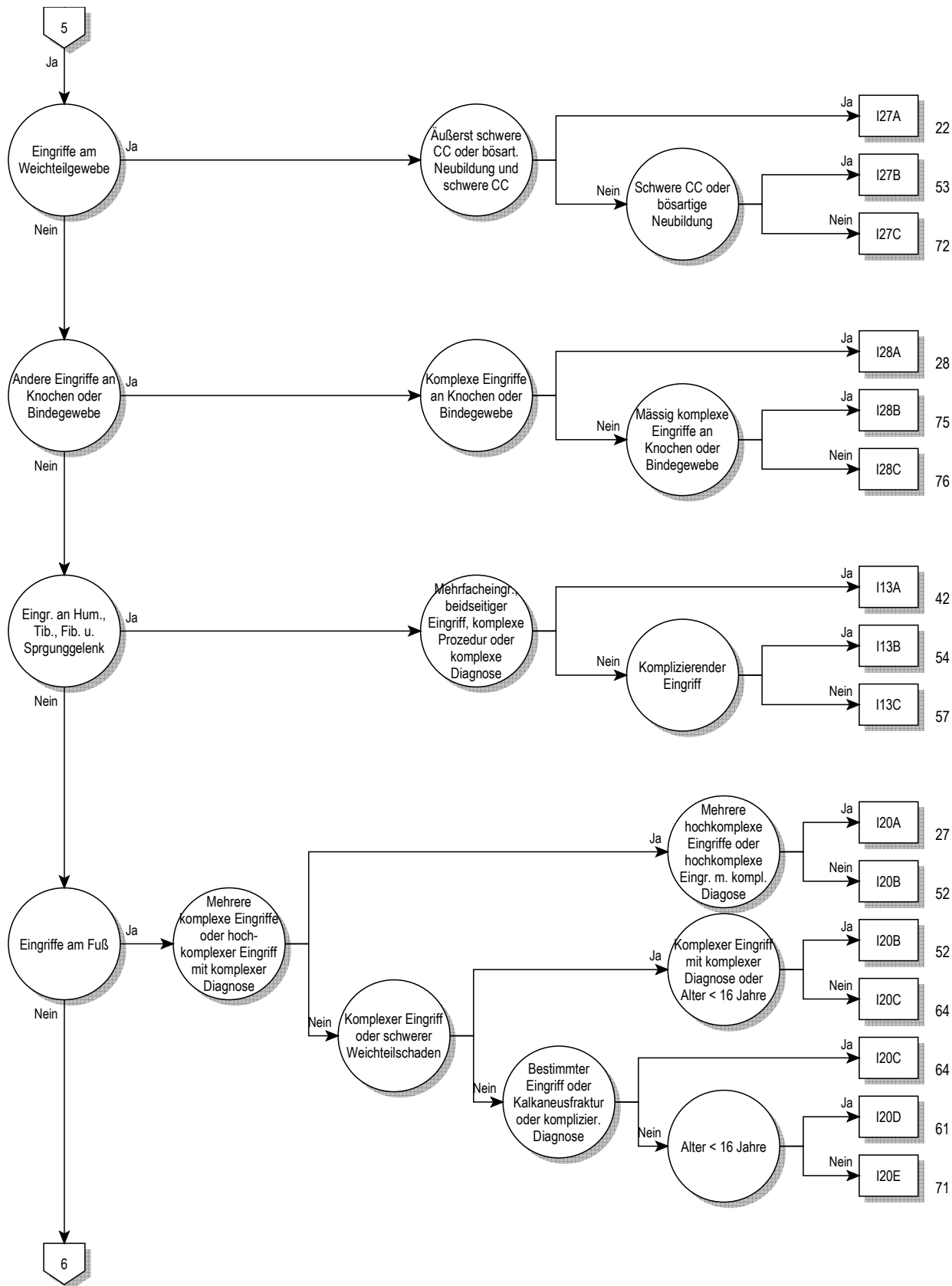

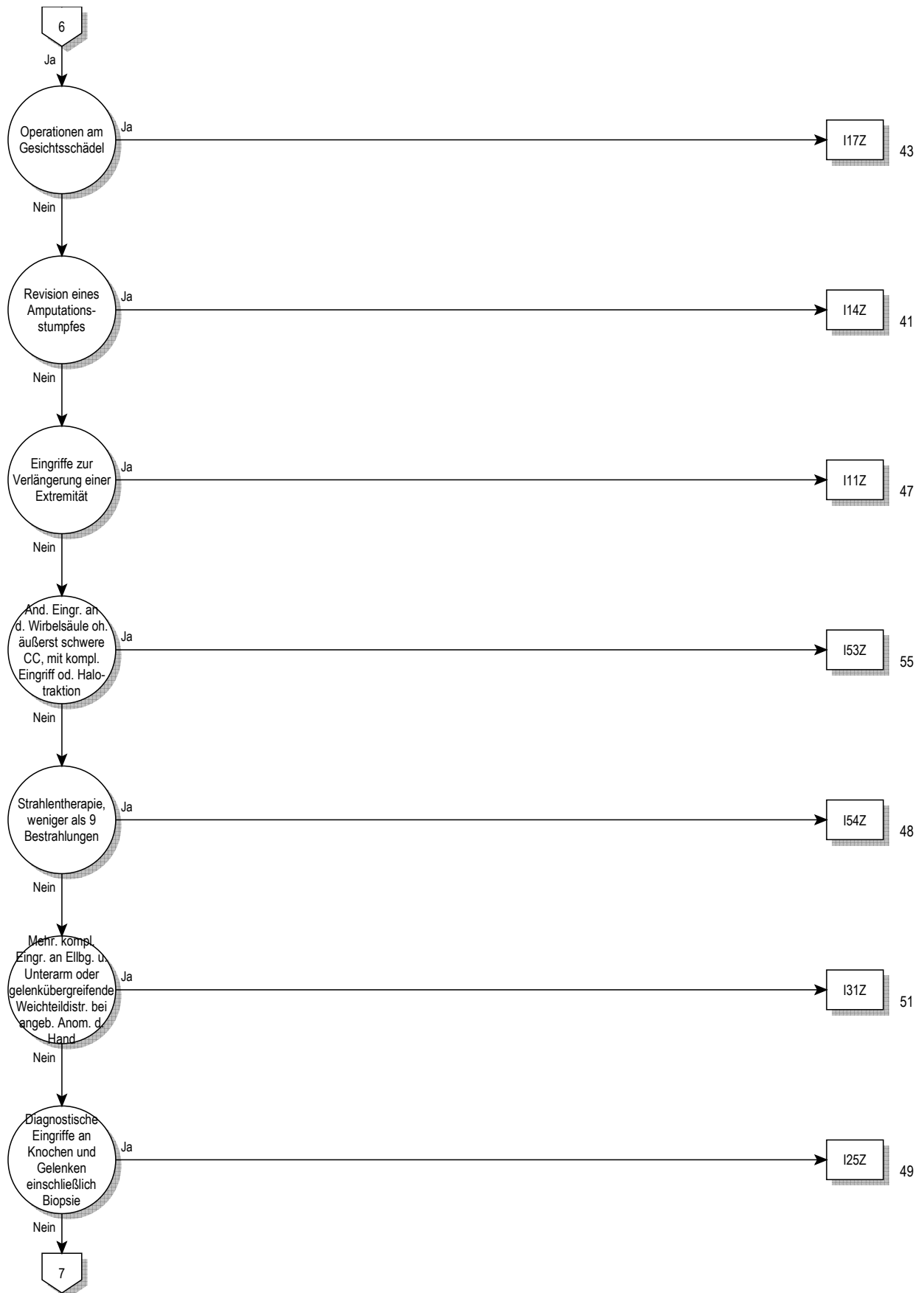

08

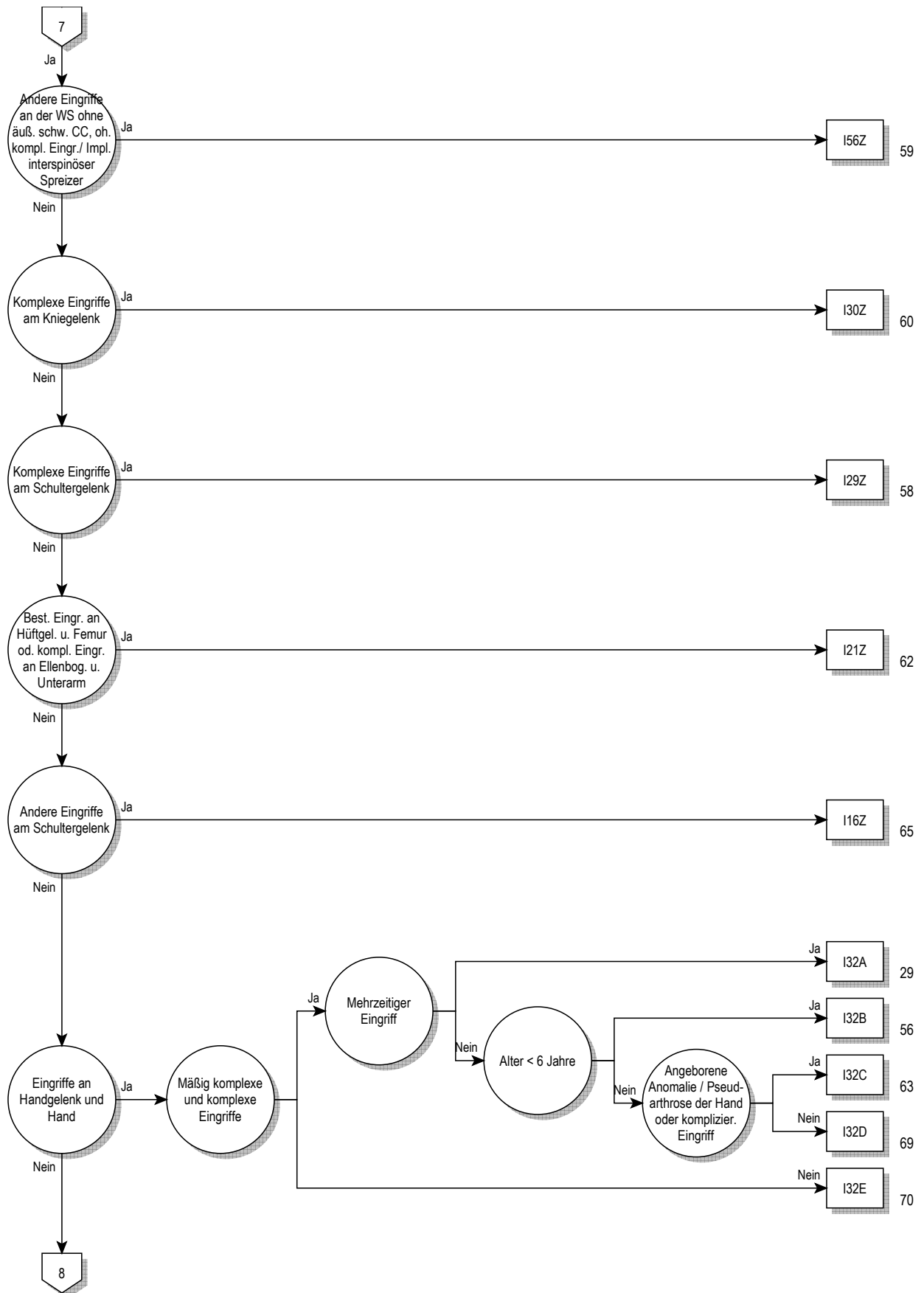

08

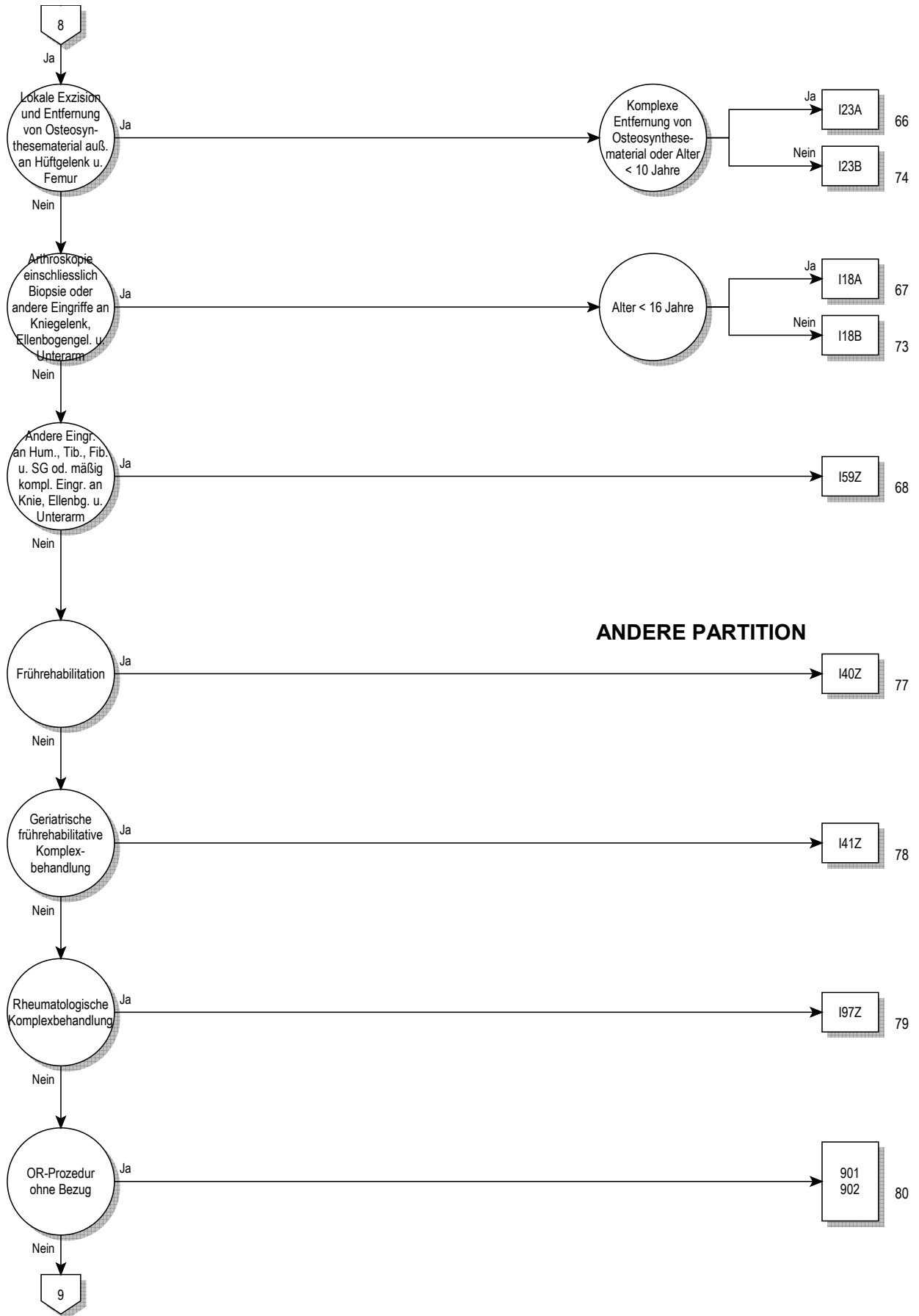

08

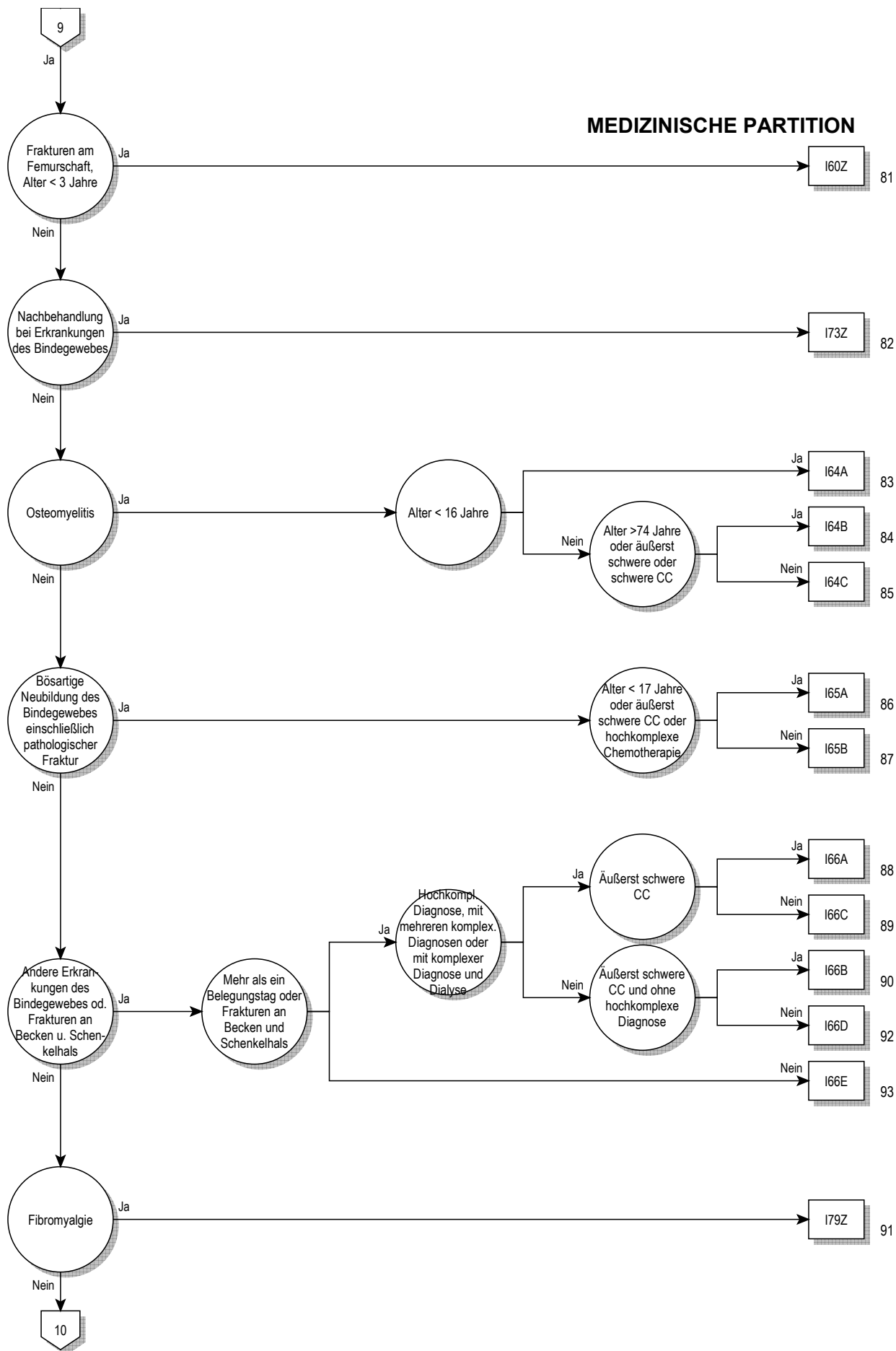

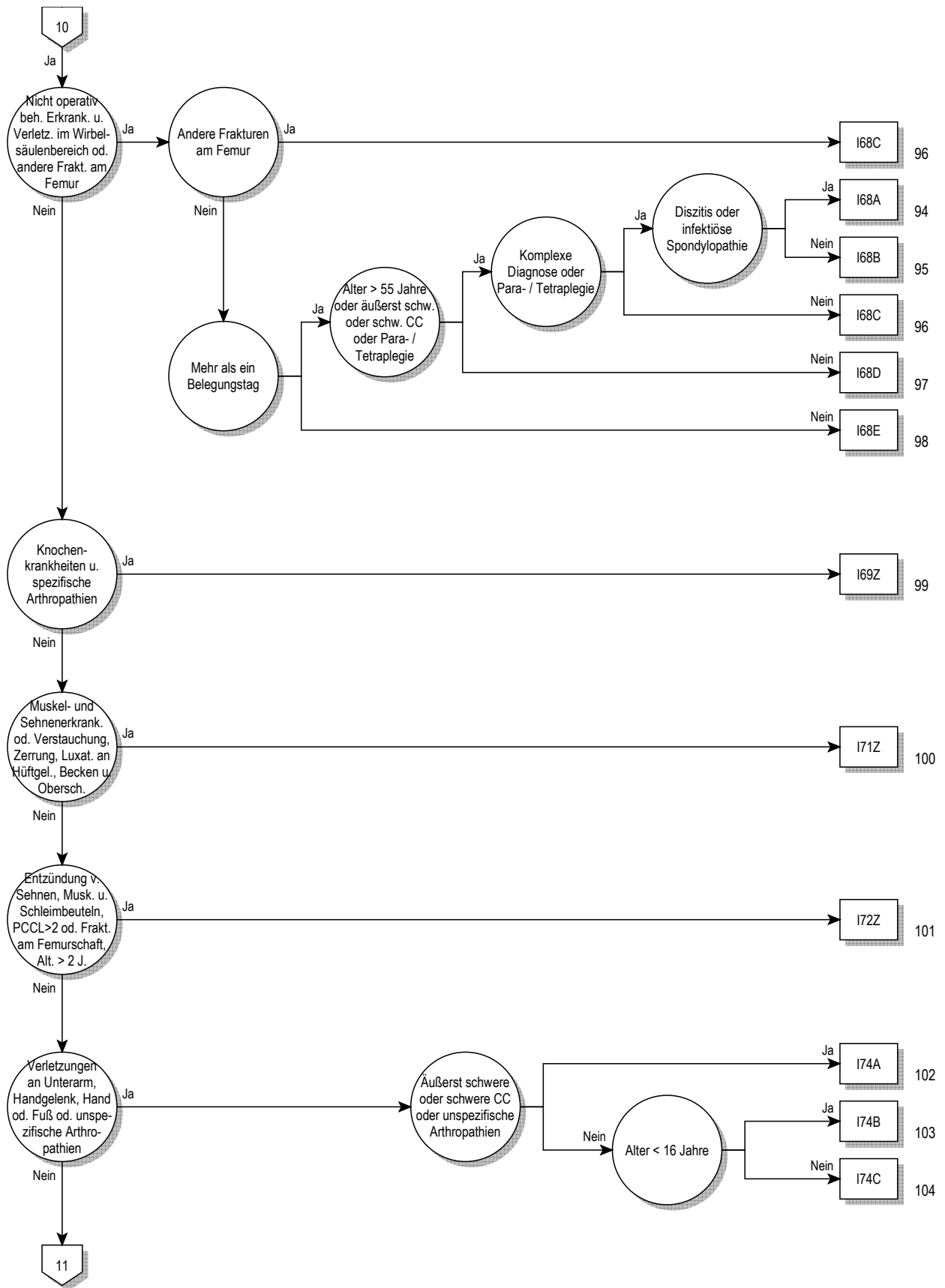

08

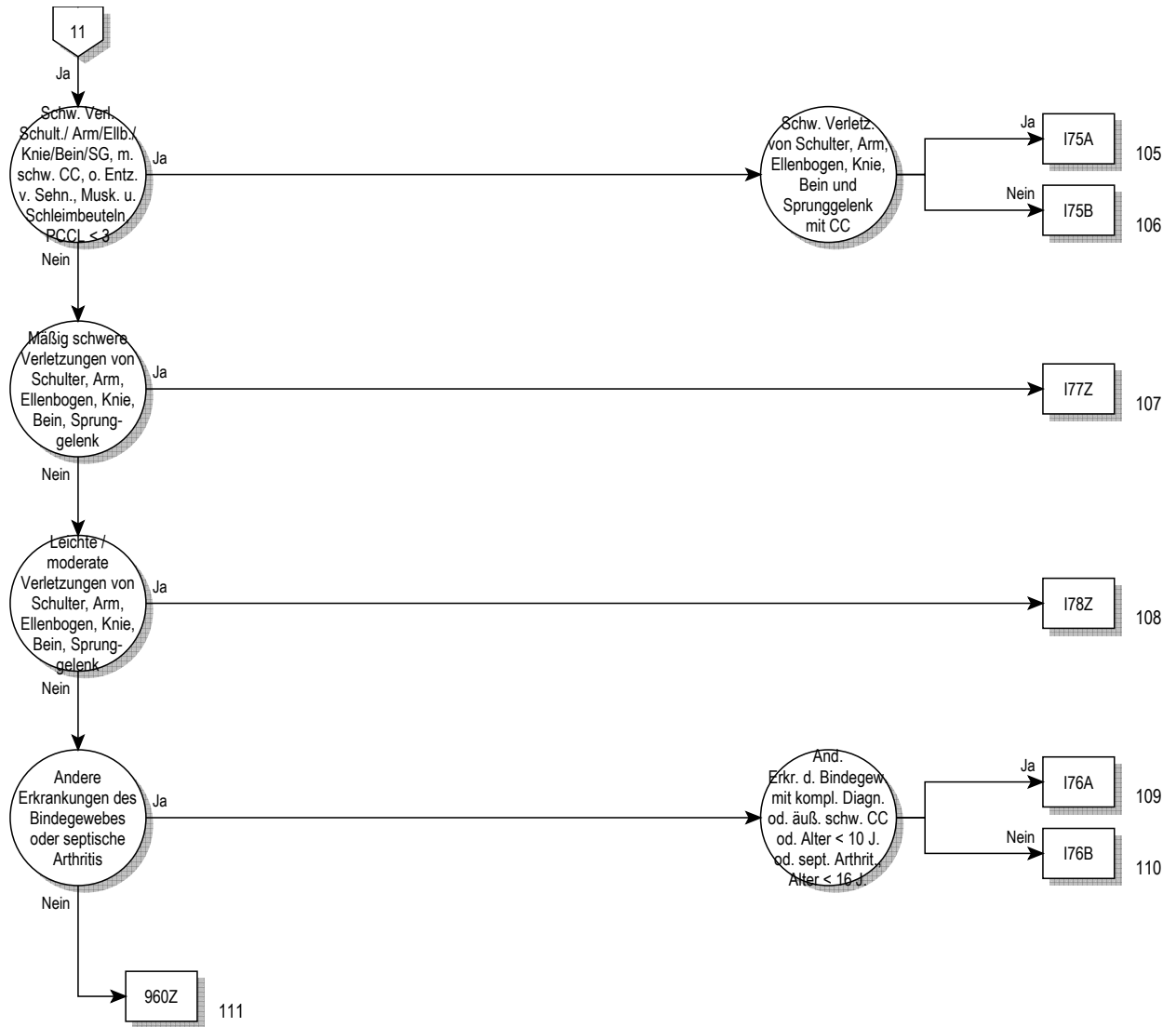

Entscheidungslogik MDC 08

Hauptdiagnose in Tabelle MDC08-0

Hauptdiagnose für MDC 08 (MDC08-0)

A18.0	Tuberkulose Knochen u Gelenke	E85.1	Neuropathische heredofamiliäre Amyloidose
A54.4	Gonokokkeninfektion des Muskel-Skelett-Systems	E85.2	Heredofamiliäre Amyloidose, nnbez
A66.6	Knochen- und Gelenkveränderungen bei Frambösie	E85.3	Sekundäre systemische Amyloidose
B90.2	Folgezustände einer TB der Knochen und der Gelenke	E85.4	Organbegrenzte Amyloidose
C40.0	BNB Skapula u lange Knochen obere Extremität	E85.8	Sonstige Amyloidose
C40.1	BNB kurze Knochen obere Extremität	E85.9	Amyloidose, nnbez
C40.2	BNB lange Knochen untere Extremität	H19.3	Keratitis u Keratokonjunkt b sonst aokl KH
C40.3	BNB kurze Knochen untere Extremität	H42.0	Glaukom b endokrinen, Ernährungs- u StoffwechselKH
C40.8	BNB: Knochen u Gelenkknorpel Extrem, mehr TeilB überlapp	I00	Rheumatisches Fieber ohne Angabe Herzbeteiligung
C40.9	BNB: Knochen u Gelenkknorpel Extrem, nnbez	I68.0	Zerebrale Amyloidangiopathie
C41.01	BNB des Knochens und des Gelenkknorpels: Kraniofazial	I73.0	Raynaud-Syndrom
C41.02	BNB des Knochens und des Gelenkknorpels: Maxillofazial	I77.6	Arteriitis, nnbez
C41.1	BNB des Knochens u des Gelenkknorpels: Unterkieferknoch	L40.5	Psoriasis-Arthropathie
C41.2	BNB des Knochens und des Gelenkknorpels: Wirbelsäule	L87.1	Reaktive perforierende Kollagenose
C41.30	BNB Knochen u Gelenkknorpel: Rippen	L94.4	Gottron-Papeln
C41.31	BNB Knochen u Gelenkknorpel: Sternum	M00.00	Arthrit/Polyarth d Staphylokokken, mehrere Lok
C41.32	BNB Knochen u Gelenkknorpel: Klavikula	M00.01	Arthrit/Polyarth d Staphylokokken Schulterreg
C41.4	BNB des Knochens u des Gelenkknorpels: Beckenknochen	M00.02	Arthrit/Polyarth d Staphylokokken Oberarm
C41.8	BNB: Knochen u Gelenkknorpel, mehrere Teilber überlapp	M00.03	Arthrit/Polyarth d Staphylokokken Unterarm
C41.9	BNB: Knochen und Gelenkknorpel, nicht näher bezeichnet	M00.04	Arthrit/Polyarth d Staphylokokken Hand
C45.7	Mesotheliom sonst Lok	M00.05	Arthrit/Polyarth d Staphylokokken Becken/Oberschenkel
C45.9	Mesotheliom, nnbez	M00.06	Arthrit/Polyarth d Staphylokokken Unterschenkel
C47.0	BNB: Periphere Nerven Kopf, Gesicht u Hals	M00.07	Arthrit/Polyarth d Staphylokokken Knöchel/Fuß
C47.1	BNB: Periph Nerven obere Extremität, einschließl Schulter	M00.08	Arthrit/Polyarth d Staphylokokken, sonst Lok
C47.2	BNB: Periphere Nerven untere Extremität, einschli Hüfte	M00.09	Arthrit/Polyarth d Staphylokokken, nnbez Lok
C47.3	Bösartige Neubildung: Periphere Nerven des Thorax	M00.10	Arthrit/Polyarth d Pneumokokken, mehrere Lok
C47.4	Bösartige Neubildung: Periphere Nerven des Abdomens	M00.11	Arthrit/Polyarth d Pneumokokken Schulterregion
C47.5	Bösartige Neubildung: Periphere Nerven des Beckens	M00.12	Arthrit/Polyarth d Pneumokokken Oberarm
C47.6	BNB: Periphere Nerven des Rumpfes, nnbez	M00.13	Arthrit/Polyarth d Pneumokokken Unterarm
C47.8	BNB: Periph Nerv/autonom Nervensyst, mehr TeilB überlapp	M00.14	Arthrit/Polyarth d Pneumokokken Hand
C47.9	BNB: Periphere Nerven/autonomes Nervensystem, nnbez	M00.15	Arthrit/Polyarth d Pneumokokken Becken/Oberschenkel
C49.0	BNB: Bindegewebe u and Weichteilgew Kopf/Gesicht/Hals	M00.16	Arthrit/Polyarth d Pneumokokken Unterschenkel
C49.1	BNB: Bindegew u and WeichtGew ob Extr, einschli Schult	M00.17	Arthrit/Polyarth d Pneumokokken Knöchel/Fuß
C49.2	BNB: Bindegew u and WeichtGew unter Extr, einschli Hüfte	M00.18	Arthrit/Polyarth d Pneumokokken, sonst Lok
C49.3	BNB: Bindegewebe u andere Weichteilgewebe des Thorax	M00.19	Arthrit/Polyarth d Pneumokokken, nnbez Lok
C49.4	BNB: Bindegewebe u andere WeichtGew des Abdomens	M00.20	Arthrit/Polyarth d sonst Streptokokken, mehrere Lok
C49.5	BNB: Bindegewebe u andere WeichtGewebe des Beckens	M00.21	Arthrit/Polyarth d sonst Streptokokken Schulterreg
C49.6	BNB: Bindegew u and WeichtGewebe des Rumpfes, nnbez	M00.22	Arthrit/Polyarth d sonst Streptokokken Oberarm
C49.8	BNB: Bindegew u and WeichtGew, mehr Teilber überlapp	M00.23	Arthrit/Polyarth d sonst Streptokokken Unterarm
C49.9	BNB: Bindegewebe u andere Weichteilgewebe, nnbez	M00.24	Arthrit/Polyarth d sonst Streptokokken Hand
C79.5	Sekundäre BNB Knochen u Knochenmark	M00.25	Arthrit/Polyarth d sonst Streptok Becken/Oberschenkel
D16.0	Gutart Neubild Skapula lange Knochen ob Extremität	M00.26	Arthrit/Polyarth d sonst Streptokokken Unterschenkel
D16.1	Gutart Neubildung kurze Knochen obere Extremität	M00.27	Arthrit/Polyarth d sonst Streptokokken Knöchel/Fuß
D16.2	Gutart Neubildung lange Knochen untere Extremität	M00.28	Arthrit/Polyarth d sonst Streptokokken, sonst Lok
D16.3	Gutart Neubildung kurze Knochen untere Extremität	M00.29	Arthrit/Polyarth d sonst Streptokokken, nnbez Lok
D16.41	Gutart Neubild Knochen Gelenkknorpel, kraniofazial	M00.80	Arthrit/Polyarth d sonst nbez bakt Erreg, mehrere Lok
D16.42	Gutart Neubild Knochen/Gelenkknorpel, maxillofazial	M00.81	Arthrit/Polyarth d sonst nbez bakt Erreg Schulterregion
D16.6	Gutart Neubild Knochen u Gelenkknorpel, WS	M00.82	Arthrit/Polyarth d sonst nbez bakt Erreg Oberarm
D16.8	Gutartartige Neubildung knöchernes Becken	M00.83	Arthrit/Polyarth d sonst nbez bakt Erreg Unterarm
D16.9	Gutart Neubild Knochen/Gelenkknorpel, nnbez	M00.84	Arthrit/Polyarth d sonst nbez bakt Erreger Hand
D21.0	So GNB Bgw/and Weichteilgew Kopf Gesicht Hals	M00.85	Arthrit/Polyarth d so nbez bakt Erreg Becken/Oberschenkel
D21.1	So GNB Bgw/and Weichteilgew ob Extrem, Schulter	M00.86	Arthrit/Polyarth d sonst nbez bakt Erreg Unterschenkel
D21.2	So GNB Bgw/and Weichteilgew unt Extrem, Hüfte	M00.87	Arthrit/Polyarth d sonst nbez bakt Erreg Knöchel/Fuß
D21.3	So GNB Bgw/and Weichteilgew Thorax	M00.88	Arthrit/Polyarth d sonst nbez bakt Erreg, so Lok
D21.4	So GNB Bgw/and Weichteilgew Abdomen	M00.89	Arthrit/Polyarth d sonst nbez bakt Erreg, nnbez Lok
D21.5	So GNB Bgw/and Weichteilgew Becken	M00.90	Eitrige Arthritis, nnbez, mehrere Lok
D21.6	So GNB Bgw/and Weichteilgew Rumpf, nnbez	M00.91	Eitrige Arthritis, nnbez, Schulterregion
D21.9	So GNB Bgw/and Weichteilgew, nnbez	M00.92	Eitrige Arthritis, nnbez, Oberarm
D48.0	NB unsich/unbek Verhalt Knoch u Gelenkknorpel	M00.93	Eitrige Arthritis, nnbez, Unterarm
D48.1	NB unsich/unbek Verhalt Bgw/and Weichteilgew	M00.94	Eitrige Arthritis, nnbez, Hand
D48.2	NB unsich/unbek Verhalt periph Nerv aut Nervensys	M00.95	Eitrige Arthritis, nnbez, Beckenregion/Oberschenkel
E55.0	Floride Rachitis	M00.96	Eitrige Arthritis, nnbez, Unterschenkel
E64.3	Folgen Rachitis	M00.97	Eitrige Arthritis, nnbez, Knöchel/Fuß
E85.0	Nichtneuropathische heredofamiliäre Amyloidose	M00.98	Eitrige Arthritis, nnbez, sonstige Lokalisationen

M00.99	Eitrige Arthritis, nnbez, nnbez Lokalisationen	M01.69	Arthritis b Mykosen, nnbez Lokalisationen
M01.00	Arthritis d Meningokokken, mehrere Lok	M01.80	Arthritis b sonst aokl inf/paras KH, mehrere Lok
M01.01	Arthritis d Meningokokken Schulterregion	M01.81	Arthritis b sonst aokl inf/paras KH Schulterregion
M01.02	Arthritis d Meningokokken Oberarm	M01.82	Arthritis b sonst aokl inf/paras KH Oberarm
M01.03	Arthritis d Meningokokken Unterarm	M01.83	Arthritis b sonst aokl inf/paras KH Unterarm
M01.04	Arthritis d Meningokokken Hand	M01.84	Arthritis b sonst aokl inf/paras KH Hand
M01.05	Arthritis d Meningokokken Becken/Oberschenkel	M01.85	Arthritis b sonst aokl inf/paras KH Becken/Oberschenkel
M01.06	Arthritis d Meningokokken Unterschenkel	M01.86	Arthritis b sonst aokl inf/paras KH Unterschenkel
M01.07	Arthritis d Meningokokken Knöchel/Fuß	M01.87	Arthritis b sonst aokl inf/paras KH Knöchel/Fuß
M01.08	Arthritis d Meningokokken, sonst Lok	M01.88	Arthritis b sonst aokl inf/paras KH, sonst Lok
M01.09	Arthritis d Meningokokken, nnbez Lok	M01.89	Arthritis b sonst aokl inf/paras KH, nnbez Lok
M01.10	Tuberkulöse Arthritis, mehrere Lokalisationen	M02.00	Arthritis nach intestinalem Bypass, mehrere Lok
M01.11	Tuberkulöse Arthritis Schulterregion	M02.01	Arthritis nach intestinalem Bypass Schulterregion
M01.12	Tuberkulöse Arthritis Oberarm	M02.02	Arthritis nach intestinalem Bypass Oberarm
M01.13	Tuberkulöse Arthritis Unterarm	M02.03	Arthritis nach intestinalem Bypass Unterarm
M01.14	Tuberkulöse Arthritis Hand	M02.04	Arthritis nach intestinalem Bypass Hand
M01.15	Tuberkulöse Arthritis Beckenregion/Oberschenkel	M02.05	Arthritis nach intestinalem Bypass Becken/Oberschenkel
M01.16	Tuberkulöse Arthritis Unterschenkel	M02.06	Arthritis nach intestinalem Bypass Unterschenkel
M01.17	Tuberkulöse Arthritis Knöchel/Fuß	M02.07	Arthritis nach intestinalem Bypass Knöchel/Fuß
M01.18	Tuberkulöse Arthritis, sonstige Lokalisation	M02.08	Arthritis nach intestinalem Bypass, sonst Lok
M01.19	Tuberkulöse Arthritis, nnbez Lokalisationen	M02.09	Arthritis nach intestinalem Bypass, nnbez Lok
M01.20	Arthritis b Lyme-KH, mehrere Lokalisationen	M02.10	Postenteritische Arthritis, mehrere Lok
M01.21	Arthritis b Lyme-KH Schulterregion	M02.11	Postenteritische Arthritis Schulterregion
M01.22	Arthritis b Lyme-KH Oberarm	M02.12	Postenteritische Arthritis Oberarm
M01.23	Arthritis b Lyme-KH Unterarm	M02.13	Postenteritische Arthritis Unterarm
M01.24	Arthritis b Lyme-KH Hand	M02.14	Postenteritische Arthritis Hand
M01.25	Arthritis b Lyme-KH Beckenregion/Oberschenkel	M02.15	Postenteritische Arthritis Beckenregion/Oberschenkel
M01.26	Arthritis b Lyme-KH Unterschenkel	M02.16	Postenteritische Arthritis Unterschenkel
M01.27	Arthritis b Lyme-KH Knöchel/Fuß	M02.17	Postenteritische Arthritis Knöchel/Fuß
M01.28	Arthritis b Lyme-KH, sonstige Lokalisation	M02.18	Postenteritische Arthritis, sonstige Lok
M01.29	Arthritis b Lyme-KH, nnbez Lokalisationen	M02.19	Postenteritische Arthritis, nnbez Lokalisationen
M01.30	Arthritis b sonst aokl bakt KH, mehrere Lok	M02.20	Arthritis nach Impfung, mehrere Lokalisationen
M01.31	Arthritis b sonst aokl bakt KH Schulterregion	M02.21	Arthritis nach Impfung Schulterregion
M01.32	Arthritis b sonst aokl bakt KH Oberarm	M02.22	Arthritis nach Impfung Oberarm
M01.33	Arthritis b sonst aokl bakt KH Unterarm	M02.23	Arthritis nach Impfung Unterarm
M01.34	Arthritis b sonst aokl bakt KH Hand	M02.24	Arthritis nach Impfung Hand
M01.35	Arthritis b sonst aokl bakt KH Beckenreg/Oberschenkel	M02.25	Arthritis nach Impfung Beckenregion/Oberschenkel
M01.36	Arthritis b sonst aokl bakt KH Unterschenkel	M02.26	Arthritis nach Impfung Unterschenkel
M01.37	Arthritis b sonst aokl bakt KH Knöchel/Fuß	M02.27	Arthritis nach Impfung Knöchel/Fuß
M01.38	Arthritis b sonst aokl bakt KH, sonst Lok	M02.28	Arthritis nach Impfung, sonstige Lokalisation
M01.39	Arthritis b sonst aokl bakt KH, nnbez Lok	M02.29	Arthritis nach Impfung, nnbez Lokalisationen
M01.40	Arthritis b Röteln, mehrere Lokalisationen	M02.30	Reiter-Krankheit, mehrere Lokalisationen
M01.41	Arthritis b Röteln Schulterregion	M02.31	Reiter-Krankheit Schulterregion
M01.42	Arthritis b Röteln Oberarm	M02.32	Reiter-Krankheit Oberarm
M01.43	Arthritis b Röteln Unterarm	M02.33	Reiter-Krankheit Unterarm
M01.44	Arthritis b Röteln Hand	M02.34	Reiter-Krankheit Hand
M01.45	Arthritis b Röteln Beckenregion/Oberschenkel	M02.35	Reiter-Krankheit Beckenregion/Oberschenkel
M01.46	Arthritis b Röteln Unterschenkel	M02.36	Reiter-Krankheit Unterschenkel
M01.47	Arthritis b Röteln Knöchel/Fuß	M02.37	Reiter-Krankheit Knöchel/Fuß
M01.48	Arthritis b Röteln, sonstige Lokalisation	M02.38	Reiter-Krankheit, sonstige Lokalisation
M01.49	Arthritis b Röteln, nnbez Lokalisationen	M02.39	Reiter-Krankheit, nnbez Lokalisationen
M01.50	Arthritis b sonst aokl Virus-KH, mehrere Lok	M02.80	Sonst reaktive Arthritiden, mehrere Lok
M01.51	Arthritis b sonst aokl Virus-KH Schulterregion	M02.81	Sonst reaktive Arthritiden Schulterregion
M01.52	Arthritis b sonst aokl Virus-KH Oberarm	M02.82	Sonst reaktive Arthritiden Oberarm
M01.53	Arthritis b sonst aokl Virus-KH Unterarm	M02.83	Sonst reaktive Arthritiden Unterarm
M01.54	Arthritis b sonst aokl Virus-KH Hand	M02.84	Sonst reaktive Arthritiden Hand
M01.55	Arthritis b sonst aokl Virus-KH Becken/Oberschenkel	M02.85	Sonst reaktive Arthritiden Beckenregion/Oberschenkel
M01.56	Arthritis b sonst aokl Virus-KH Unterschenkel	M02.86	Sonst reaktive Arthritiden Unterschenkel
M01.57	Arthritis b sonst aokl Virus-KH Knöchel/Fuß	M02.87	Sonst reaktive Arthritiden Knöchel/Fuß
M01.58	Arthritis b sonst aokl Virus-KH, sonstige Lok	M02.88	Sonst reaktive Arthritiden, sonstige Lok
M01.59	Arthritis b sonst aokl Virus-KH, nnbez Lok	M02.89	Sonst reaktive Arthritiden, nnbez Lokalisationen
M01.60	Arthritis b Mykosen, mehrere Lokalisationen	M02.90	Reaktive Arthritis, nnbez, mehrere Lok
M01.61	Arthritis b Mykosen Schulterregion	M02.91	Reaktive Arthritis, nnbez, Schulterregion
M01.62	Arthritis b Mykosen Oberarm	M02.92	Reaktive Arthritis, nnbez, Oberarm
M01.63	Arthritis b Mykosen Unterarm	M02.93	Reaktive Arthritis, nnbez, Unterarm
M01.64	Arthritis b Mykosen Hand	M02.94	Reaktive Arthritis, nnbez, Hand
M01.65	Arthritis b Mykosen Beckenregion/Oberschenkel	M02.95	Reaktive Arthritis, nnbez, Beckenreg/Oberschenkel
M01.66	Arthritis b Mykosen Unterschenkel	M02.96	Reaktive Arthritis, nnbez, Unterschenkel
M01.67	Arthritis b Mykosen Knöchel/Fuß	M02.97	Reaktive Arthritis, nnbez, Knöchel/Fuß
M01.68	Arthritis b Mykosen, sonstige Lokalisation	M02.98	Reaktive Arthritis, nnbez, sonstige Lokalisation

M02.99	Reaktive Arthritis, nnbez, nnbez Lokalisationen	M05.99	Seropos chron Polyarthritis, nnbez, nnbez Lok
M03.20	Sonst postinf Arthritiden b aokl KH, mehrere Lok	M06.00	Seronegative chron Polyarthritis, mehrere Lok
M03.21	Sonst postinf Arthritiden b aokl KH Schulterregion	M06.01	Seronegative chron Polyarthritis Schulterregion
M03.22	Sonst postinf Arthritiden b aokl KH Oberarm	M06.02	Seronegative chron Polyarthritis Oberarm
M03.23	Sonst postinf Arthritiden b aokl KH Unterarm	M06.03	Seronegative chron Polyarthritis Unterarm
M03.24	Sonst postinf Arthritiden b aokl KH Hand	M06.04	Seronegative chron Polyarthritis Hand
M03.25	Sonst postinf Arthritiden b aokl KH Becken/Oberschenkel	M06.05	Seronegative chron Polyarthritis Becken/OS
M03.26	Sonst postinf Arthritiden b aokl KH Unterschenkel	M06.06	Seronegative chron Polyarthritis Unterschenkel
M03.27	Sonst postinf Arthritiden b aokl KH Knöchel/Fuß	M06.07	Seronegative chron Polyarthritis Knöchel/Fuß
M03.28	Sonst postinf Arthritiden b aokl KH, sonst Lok	M06.08	Seronegative chron Polyarthritis, sonst Lok
M03.29	Sonst postinf Arthritiden b aokl KH, nnbez Lok	M06.09	Seronegative chron Polyarthritis, nnbez Lok
M03.60	Reaktive Arthritis b sonst aokl KH, mehrere Lok	M06.10	Adulte Form Still-KH, mehrere Lok
M03.61	Reaktive Arthritis b sonst aokl KH Schulterregion	M06.11	Adulte Form Still-KH, Schulterregion
M03.62	Reaktive Arthritis b sonst aokl KH Oberarm	M06.12	Adulte Form Still-KH, Oberarm
M03.63	Reaktive Arthritis b sonst aokl KH Unterarm	M06.13	Adulte Form Still-KH, Unterarm
M03.64	Reaktive Arthritis b sonst aokl KH Hand	M06.14	Adulte Form Still-KH, Hand
M03.65	Reaktive Arthritis b sonst aokl KH Becken/Oberschenkel	M06.15	Adulte Form Still-KH, Beckenreg/Oberschenkel
M03.66	Reaktive Arthritis b sonst aokl KH Unterschenkel	M06.16	Adulte Form Still-KH, Unterschenkel
M03.67	Reaktive Arthritis b sonst aokl KH Knöchel/Fuß	M06.17	Adulte Form Still-KH, Knöchel/Fuß
M03.68	Reaktive Arthritis b sonst aokl KH, sonst Lok	M06.18	Adulte Form Still-KH, sonst Lok
M03.69	Reaktive Arthritis b sonst aokl KH, nnbez Lok	M06.19	Adulte Form Still-KH, nnbez Lokalisationen
M05.00	Felty-Syndrom, mehrere Lokalisationen	M06.20	Bursitis b chron Polyarthritis, mehrere Lok
M05.01	Felty-Syndrom Schulterregion	M06.21	Bursitis b chron Polyarthritis Schulterregion
M05.02	Felty-Syndrom Oberarm	M06.22	Bursitis b chron Polyarthritis Oberarm
M05.03	Felty-Syndrom Unterarm	M06.23	Bursitis b chron Polyarthritis Unterarm
M05.04	Felty-Syndrom Hand	M06.24	Bursitis b chron Polyarthritis Hand
M05.05	Felty-Syndrom Beckenregion/Oberschenkel	M06.25	Bursitis b chron Polyarthritis Becken/Oberschenkel
M05.06	Felty-Syndrom Unterschenkel	M06.26	Bursitis b chron Polyarthritis Unterschenkel
M05.07	Felty-Syndrom Knöchel/Fuß	M06.27	Bursitis b chron Polyarthritis Knöchel/Fuß
M05.08	Felty-Syndrom, sonstige Lokalisation	M06.28	Bursitis b chron Polyarthritis, sonst Lok
M05.09	Felty-Syndrom, nnbez Lokalisationen	M06.29	Bursitis b chron Polyarthritis, nnbez Lok
M05.20	Vaskul seropos chron Polyarth, mehrere Lok	M06.30	Rheumaknoten, mehrere Lokalisationen
M05.21	Vaskul seropos chron Polyarth Schulterregion	M06.31	Rheumaknoten Schulterregion
M05.22	Vaskul seropos chron Polyarth Oberarm	M06.32	Rheumaknoten Oberarm
M05.23	Vaskul seropos chron Polyarth Unterarm	M06.33	Rheumaknoten Unterarm
M05.24	Vaskul seropos chron Polyarth Hand	M06.34	Rheumaknoten Hand
M05.25	Vaskul seropos chron Polyarth Becken/Oberschenkel	M06.35	Rheumaknoten Beckenregion/Oberschenkel
M05.26	Vaskul seropos chron Polyarth Unterschenkel	M06.36	Rheumaknoten Unterschenkel
M05.27	Vaskul seropos chron Polyarth Knöchel/Fuß	M06.37	Rheumaknoten Knöchel/Fuß
M05.28	Vaskul seropos chron Polyarth, sonst Lok	M06.38	Rheumaknoten, sonstige Lokalisation
M05.29	Vaskul seropos chron Polyarth, nnbez Lok	M06.39	Rheumaknoten, nnbez Lokalisationen
M05.30	SeroPos chron Polya m Bet so Org/-syst, mehr Lok	M06.40	Entzündliche Polyarthropathie, mehrere Lokalisationen
M05.31	Seropos chron Polya m Bet so Org/-syst, Schulterreg	M06.41	Entzündliche Polyarthropathie Schulterregion
M05.32	Seropos chron Polya m Bet so Org/-syst, Oberarm	M06.42	Entzündliche Polyarthropathie Oberarm
M05.33	Seropos chron Polya m Bet so Org/-syst, Unterarm	M06.43	Entzündliche Polyarthropathie Unterarm
M05.34	Seropos chron Polya m Bet so Org/-syst, Hand	M06.44	Entzündliche Polyarthropathie Hand
M05.35	Seropos chron Polya m Bet so Org/-syst, Beck/OSchenk	M06.45	Entzündliche Polyarthropathie Beckenregion/OS
M05.36	Seropos chron Polya m Bet so Org/-syst, Unterschenk	M06.46	Entzündliche Polyarthropathie Unterschenkel
M05.37	Seropos chron Polya m Bet so Org/-syst, Knöchel/Fuß	M06.47	Entzündliche Polyarthropathie Knöchel/Fuß
M05.38	Seropos chron Polya m Bet so Org/-syst, sonst Lok	M06.48	Entzündliche Polyarthropathie, sonst Lokalisation
M05.39	Seropos chron Polya m Bet so Org/-syst, nnbez Lok	M06.49	Entzündliche Polyarthropathie, nnbez Lokalisationen
M05.80	Sonst seropos chron Polyarthritis, mehrere Lok	M06.80	Sonst nbez chron Polyarthritis, mehrere Lok
M05.81	Sonst seropos chron Polyarthritis Schulterregion	M06.81	Sonst nbez chron Polyarthritis Schulterregion
M05.82	Sonst seropos chron Polyarthritis Oberarm	M06.82	Sonst nbez chron Polyarthritis Oberarm
M05.83	Sonst seropos chron Polyarthritis Unterarm	M06.83	Sonst nbez chron Polyarthritis Unterarm
M05.84	Sonst seropos chron Polyarthritis Hand	M06.84	Sonst nbez chron Polyarthritis Hand
M05.85	Sonst seropos chron Polyarthritis Becken/Oberschenkel	M06.85	Sonst nbez chron Polyarthritis Becken/Oberschenkel
M05.86	Sonst seropos chron Polyarthritis Unterschenkel	M06.86	Sonst nbez chron Polyarthritis Unterschenkel
M05.87	Sonst seropos chron Polyarthritis Knöchel/Fuß	M06.87	Sonst nbez chron Polyarthritis Knöchel/Fuß
M05.88	Sonst seropos chron Polyarthritis, sonst Lok	M06.88	Sonst nbez chron Polyarthritis, sonst Lok
M05.89	Sonst seropos chron Polyarthritis, nnbez Lok	M06.89	Sonst nbez chron Polyarthritis, nnbez Lok
M05.90	Seropos chron Polyarthritis, nnbez, mehrere Lok	M06.90	Chronische Polyarthritis, nnbez, mehrere Lok
M05.91	Seropos chron Polyarthritis, nnbez, Schulterregion	M06.91	Chronische Polyarthritis, nnbez, Schulterregion
M05.92	Seropos chron Polyarthritis, nnbez, Oberarm	M06.92	Chronische Polyarthritis, nnbez, Oberarm
M05.93	Seropos chron Polyarthritis, nnbez, Unterarm	M06.93	Chronische Polyarthritis, nnbez, Unterarm
M05.94	Seropos chron Polyarthritis, nnbez, Hand	M06.94	Chronische Polyarthritis, nnbez, Hand
M05.95	Seropos chron Polyarthritis, nnbez, Becken/Oberschenkel	M06.95	Chronische Polyarthritis, nnbez, Beckenregion/OS
M05.96	Seropos chron Polyarthritis, nnbez, Unterschenkel	M06.96	Chronische Polyarthritis, nnbez, Unterschenkel
M05.97	Seropos chron Polyarthritis, nnbez, Knöchel/Fuß	M06.97	Chronische Polyarthritis, nnbez, Knöchel/Fuß
M05.98	Seropos chron Polyarthritis, nnbez, sonst Lok	M06.98	Chronische Polyarthritis, nnbez, sonst Lok

M06.99	Chronische Polyarthritis, nnbez Lok	M08.14	Juvenile Spondylitis ankylosans Hand
M07.00	Dist interphal Arthrit psoriati, mehrere Lok	M08.15	Juvenile Spondylitis ankylosans Beckenreg/OS
M07.04	Dist interphal Arthrit psoriati Hand	M08.16	Juvenile Spondylitis ankylosans Unterschenkel
M07.07	Dist interphal Arthrit psoriati Knöchel/Fuß	M08.17	Juvenile Spondylitis ankylosans Knöchel/Fuß
M07.09	Dist interphal Arthrit psoriati, nnbez Lok	M08.18	Juvenile Spondylitis ankylosans, sonst Lok
M07.10	Arthritis mutilans, mehrere Lokalisationen	M08.19	Juvenile Spondylitis ankylosans, nnbez Lok
M07.11	Arthritis mutilans Schulterregion	M08.20	Juv chron Arth, syst beginn Form, mehrere Lok
M07.12	Arthritis mutilans Oberarm	M08.21	Juv chron Arth, syst beginn Form, Schulterregion
M07.13	Arthritis mutilans Unterarm	M08.22	Juv chron Arth, syst beginn Form, Oberarm
M07.14	Arthritis mutilans Hand	M08.23	Juv chron Arth, syst beginn Form, Unterarm
M07.15	Arthritis mutilans Beckenregion/Oberschenkel	M08.24	Juv chron Arth, syst beginn Form, Hand
M07.16	Arthritis mutilans Unterschenkel	M08.25	Juv chron Arth, syst beginn Form, Beckenreg/OS
M07.17	Arthritis mutilans Knöchel/Fuß	M08.26	Juv chron Arth, syst beginn Form, Unterschenkel
M07.18	Arthritis mutilans, sonstige Lokalisation	M08.27	Juv chron Arth, syst beginn Form, Knöchel/Fuß
M07.19	Arthritis mutilans, nnbez Lokalisationen	M08.28	Juv chron Arth, syst beginn Form, sonst Lok
M07.2	Spondylitis psoriatica	M08.29	Juv chron Arth, syst beginn Form, nnbez Lok
M07.30	Sonstige psoriatische Arthritiden, mehrere Lok	M08.3	Juv chron Arthritis (seroneg), polyartikul Form
M07.31	Sonstige psoriatische Arthritiden Schulterregion	M08.40	Juv chron Arth, oligoart Form, mehr Lok
M07.32	Sonstige psoriatische Arthritiden Oberarm	M08.41	Juv chron Arth, oligoart Form, Schulterreg
M07.33	Sonstige psoriatische Arthritiden Unterarm	M08.42	Juv chron Arth, oligoart Form, Oberarm
M07.34	Sonstige psoriatische Arthritiden Hand	M08.43	Juv chron Arth, oligoart Form, Unterarm
M07.35	Sonstige psoriatische Arthritiden Beckenreg/OS	M08.44	Juv chron Arth, oligoart Form, Hand
M07.36	Sonstige psoriatische Arthritiden Unterschenkel	M08.45	Juv chron Arth, oligoart Form, Beckenreg/OS
M07.37	Sonstige psoriatische Arthritiden Knöchel/Fuß	M08.46	Juv chron Arth, oligoart Form, Unterschenkel
M07.38	Sonstige psoriatische Arthritiden, sonst Lok	M08.47	Juv chron Arth, oligoart Form, Knöchel/Fuß
M07.39	Sonstige psoriatische Arthritiden, nnbez Lok	M08.48	Juv chron Arth, oligoart Form, sonst Lok
M07.40	Arthritis b Crohn-KH [Ent reg], mehrere Lok	M08.49	Juv chron Arth, oligoart Form, nnbez Lok
M07.41	Arthritis b Crohn-KH [Ent reg], Schulterregion	M08.70	Vaskulitis b juv Arthritis, mehr Lok
M07.42	Arthritis b Crohn-KH [Ent reg], Oberarm	M08.71	Vaskulitis b juv Arthritis, Schulterreg
M07.43	Arthritis b Crohn-KH [Ent reg], Unterarm	M08.72	Vaskulitis b juv Arthritis, Oberarm
M07.44	Arthritis b Crohn-KH [Ent reg], Hand	M08.73	Vaskulitis b juv Arthritis, Unterarm
M07.45	Arthritis b Crohn-KH [Ent reg], Beckenreg/OS	M08.74	Vaskulitis b juv Arthritis, Hand
M07.46	Arthritis b Crohn-KH [Ent reg], Unterschenkel	M08.75	Vaskulitis b juv Arthritis, Beckenreg/OS
M07.47	Arthritis b Crohn-KH [Ent reg], Knöchel/Fuß	M08.76	Vaskulitis b juv Arthritis, Unterschenkel
M07.48	Arthritis b Crohn-KH [Ent reg], sonst Lok	M08.77	Vaskulitis b juv Arthritis, Knöchel/Fuß
M07.49	Arthritis b Crohn-KH [Ent reg], nnbez Lok	M08.78	Vaskulitis b juv Arthritis, Sonstige
M07.50	Arthritis b Colitis ulcerosa, mehrere Lok	M08.79	Vaskulitis b juv Arthritis, nnbez Lok
M07.51	Arthritis b Colitis ulcerosa, Schulterregion	M08.80	Sonstige juvenile Arthritis, mehrere Lok
M07.52	Arthritis b Colitis ulcerosa, Oberarm	M08.81	Sonstige juvenile Arthritis Schulterregion
M07.53	Arthritis b Colitis ulcerosa, Unterarm	M08.82	Sonstige juvenile Arthritis Oberarm
M07.54	Arthritis b Colitis ulcerosa, Hand	M08.83	Sonstige juvenile Arthritis Unterarm
M07.55	Arthritis b Colitis ulcerosa, Beckenreg/OS	M08.84	Sonstige juvenile Arthritis Hand
M07.56	Arthritis b Colitis ulcerosa, Unterschenkel	M08.85	Sonstige juvenile Arthritis Beckenregion/OS
M07.57	Arthritis b Colitis ulcerosa, Knöchel/Fuß	M08.86	Sonstige juvenile Arthritis Unterschenkel
M07.58	Arthritis b Colitis ulcerosa, sonstige Lok	M08.87	Sonstige juvenile Arthritis Knöchel/Fuß
M07.59	Arthritis b Colitis ulcerosa, nnbez Lok	M08.88	Sonstige juvenile Arthritis, sonstige Lok
M07.60	So Arth b gastrointest Grund-KH, mehrere Lok	M08.89	Sonstige juvenile Arthritis, nnbez Lok
M07.61	So Arth b gastrointest Grund-KH, Schulterregion	M08.90	Juvenile Arthritis, nnbez, mehrere Lok
M07.62	So Arth b gastrointest Grund-KH, Oberarm	M08.91	Juvenile Arthritis, nnbez, Schulterregion
M07.63	So Arth b gastrointest Grund-KH, Unterarm	M08.92	Juvenile Arthritis, nnbez, Oberarm
M07.64	So Arth b gastrointest Grund-KH, Hand	M08.93	Juvenile Arthritis, nnbez, Unterarm
M07.65	So Arth b gastrointest Grund-KH, Beckenregion/OS	M08.94	Juvenile Arthritis, nnbez, Hand
M07.66	So Arth b gastrointest Grund-KH, Unterschenkel	M08.95	Juvenile Arthritis, nnbez, Beckenregion/Oberschenkel
M07.67	So Arth b gastrointest Grund-KH, Knöchel/Fuß	M08.96	Juvenile Arthritis, nnbez, Unterschenkel
M07.68	So Arth b gastrointest Grund-KH, sonst Lok	M08.97	Juvenile Arthritis, nnbez, Knöchel/Fuß
M07.69	So Arth b gastrointest Grund-KH, nnbez Lok	M08.98	Juvenile Arthritis, nnbez, sonstige Lokalisation
M08.00	Juv chron Polyarth, adul Typ, mehrere Lok	M08.99	Juvenile Arthritis, nnbez, nnbez Lokalisationen
M08.01	Juv chron Polyarth, adul Typ, Schulterregion	M09.00	Juvenile Arthritis b Psoriasis, mehrere Lok
M08.02	Juv chron Polyarth, adul Typ, Oberarm	M09.01	Juvenile Arthritis b Psoriasis, Schulterregion
M08.03	Juv chron Polyarth, adul Typ, Unterarm	M09.02	Juvenile Arthritis b Psoriasis, Oberarm
M08.04	Juv chron Polyarth, adul Typ, Hand	M09.03	Juvenile Arthritis b Psoriasis, Unterarm
M08.05	Juv chron Polyarth, adul Typ, Beckenreg/OS	M09.04	Juvenile Arthritis b Psoriasis, Hand
M08.06	Juv chron Polyarth, adul Typ, Unterschenkel	M09.05	Juvenile Arthritis b Psoriasis, Beckenreg/OS
M08.07	Juv chron Polyarth, adul Typ, Knöchel/Fuß	M09.06	Juvenile Arthritis b Psoriasis, Unterschenkel
M08.08	Juv chron Polyarth, adul Typ, sonst Lok	M09.07	Juvenile Arthritis b Psoriasis, Knöchel/Fuß
M08.09	Juv chron Polyarth, adul Typ, nnbez Lok	M09.08	Juvenile Arthritis b Psoriasis, sonst Lok
M08.10	Juvenile Spondylitis ankylosans, mehrere Lok	M09.09	Juvenile Arthritis b Psoriasis, nnbez Lok
M08.11	Juvenile Spondylitis ankylosans Schulterregion	M09.10	Juv Arth b Crohn-KH [Ent reg], mehrere Lok
M08.12	Juvenile Spondylitis ankylosans Oberarm	M09.11	Juv Arth b Crohn-KH [Ent reg], Schulterregion
M08.13	Juvenile Spondylitis ankylosans Unterarm	M09.12	Juv Arth b Crohn-KH [Ent reg], Oberarm

M09.13	Juv Arth b Crohn-KH [Ent reg], Unterarm	M11.03	Apatitirrhismus Unterarm
M09.14	Juv Arth b Crohn-KH [Ent reg], Hand	M11.04	Apatitirrhismus Hand
M09.15	Juv Arth b Crohn-KH [Ent reg], Beckenreg/OS	M11.05	Apatitirrhismus Beckenregion/Oberschenkel
M09.16	Juv Arth b Crohn-KH [Ent reg], Unterschenkel	M11.06	Apatitirrhismus Unterschenkel
M09.17	Juv Arth b Crohn-KH [Ent reg], Knöchel/Fuß	M11.07	Apatitirrhismus Knöchel/Fuß
M09.18	Juv Arth b Crohn-KH [Ent reg], sonst Lok	M11.08	Apatitirrhismus, sonstige Lokalisation
M09.19	Juv Arth b Crohn-KH [Ent reg], nnbez Lok	M11.09	Apatitirrhismus, nnbez Lokalisationen
M09.20	Juv Arthritis b Colitis ulcerosa, mehrere Lok	M11.10	Familiäre Chondrokalzinose, mehrere Lok
M09.21	Juv Arthritis b Colitis ulcerosa, Schulterregion	M11.11	Familiäre Chondrokalzinose Schulterregion
M09.22	Juv Arthritis b Colitis ulcerosa, Oberarm	M11.12	Familiäre Chondrokalzinose Oberarm
M09.23	Juv Arthritis b Colitis ulcerosa, Unterarm	M11.13	Familiäre Chondrokalzinose Unterarm
M09.24	Juv Arthritis b Colitis ulcerosa, Hand	M11.14	Familiäre Chondrokalzinose Hand
M09.25	Juv Arthritis b Colitis ulcerosa, Beckenreg/OS	M11.15	Familiäre Chondrokalzinose Beckenreg/OS
M09.26	Juv Arthritis b Colitis ulcerosa, Unterschenkel	M11.16	Familiäre Chondrokalzinose Unterschenkel
M09.27	Juv Arthritis b Colitis ulcerosa, Knöchel/Fuß	M11.17	Familiäre Chondrokalzinose Knöchel/Fuß
M09.28	Juv Arthritis b Colitis ulcerosa, sonst Lok	M11.18	Familiäre Chondrokalzinose, sonstige Lok
M09.29	Juv Arthritis b Colitis ulcerosa, nnbez Lok	M11.19	Familiäre Chondrokalzinose, nnbez Lokalisationen
M09.80	Juv Arthritis b sonst aokl KH, mehrere Lok	M11.20	Sonst Chondrokalzinose, mehrere Lokalisationen
M09.81	Juv Arthritis b sonst aokl KH, Schulterregion	M11.21	Sonst Chondrokalzinose Schulterregion
M09.82	Juv Arthritis b sonst aokl KH, Oberarm	M11.22	Sonst Chondrokalzinose Oberarm
M09.83	Juv Arthritis b sonst aokl KH, Unterarm	M11.23	Sonst Chondrokalzinose Unterarm
M09.84	Juv Arthritis b sonst aokl KH, Hand	M11.24	Sonst Chondrokalzinose Hand
M09.85	Juv Arthritis b sonst aokl KH, Becken/Oberschenkel	M11.25	Sonst Chondrokalzinose Beckenreg/Oberschenkel
M09.86	Juv Arthritis b sonst aokl KH, Unterschenkel	M11.26	Sonst Chondrokalzinose Unterschenkel
M09.87	Juv Arthritis b sonst aokl KH, Knöchel/Fuß	M11.27	Sonst Chondrokalzinose Knöchel/Fuß
M09.88	Juv Arthritis b sonst aokl KH, sonst Lok	M11.28	Sonst Chondrokalzinose, Sonst Lok
M09.89	Juv Arthritis b sonst aokl KH, nnbez Lok	M11.29	Sonst Chondrokalzinose, nnbez Lokalisationen
M10.00	Idiopathische Gicht, mehrere Lokalisationen	M11.80	Sonst nbez Kristall-Arthropathien, mehrere Lok
M10.01	Idiopathische Gicht Schulterregion	M11.81	Sonst nbez Kristall-Arthropathien Schulterregion
M10.02	Idiopathische Gicht Oberarm	M11.82	Sonst nbez Kristall-Arthropathien Oberarm
M10.03	Idiopathische Gicht Unterarm	M11.83	Sonst nbez Kristall-Arthropathien Unterarm
M10.04	Idiopathische Gicht Hand	M11.84	Sonst nbez Kristall-Arthropathien Hand
M10.05	Idiopathische Gicht Beckenregion/Oberschenkel	M11.85	Sonst nbez Kristall-Arthropathien Beckenreg/OS
M10.06	Idiopathische Gicht Unterschenkel	M11.86	Sonst nbez Kristall-Arthropathien Unterschenkel
M10.07	Idiopathische Gicht Knöchel/Fuß	M11.87	Sonst nbez Kristall-Arthropathien Knöchel/Fuß
M10.08	Idiopathische Gicht, sonstige Lokalisation	M11.88	Sonst nbez Kristall-Arthropathien, sonst Lok
M10.09	Idiopathische Gicht, nnbez Lokalisationen	M11.89	Sonst nbez Kristall-Arthropathien, nnbez Lok
M10.20	Arzneimittelinduzierte Gicht, mehrere Lok	M11.90	Kristall-Arthropathie, nnbez, mehrere Lok
M10.21	Arzneimittelinduzierte Gicht Schulterregion	M11.91	Kristall-Arthropathie, nnbez, Schulterregion
M10.22	Arzneimittelinduzierte Gicht Oberarm	M11.92	Kristall-Arthropathie, nnbez, Oberarm
M10.23	Arzneimittelinduzierte Gicht Unterarm	M11.93	Kristall-Arthropathie, nnbez, Unterarm
M10.24	Arzneimittelinduzierte Gicht Hand	M11.94	Kristall-Arthropathie, nnbez, Hand
M10.25	Arzneimittelinduzierte Gicht Beckenregion/OS	M11.95	Kristall-Arthropathie, nnbez, Beckenreg/Oberschenkel
M10.26	Arzneimittelinduzierte Gicht Unterschenkel	M11.96	Kristall-Arthropathie, nnbez, Unterschenkel
M10.27	Arzneimittelinduzierte Gicht Knöchel/Fuß	M11.97	Kristall-Arthropathie, nnbez, Knöchel/Fuß
M10.28	Arzneimittelinduzierte Gicht, sonstige Lok	M11.98	Kristall-Arthropathie, nnbez, sonst Lok
M10.29	Arzneimittelinduzierte Gicht, nnbez Lok	M11.99	Kristall-Arthropathie, nnbez, nnbez Lokalisationen
M10.40	Sonst sek Gicht, mehrere Lokalisationen	M12.00	Chron postrheum Arth [J-Arth], mehrere Lok
M10.41	Sonst sek Gicht Schulterregion	M12.01	Chron postrheum Arth [J-Arth] Schulterregion
M10.42	Sonst sek Gicht Oberarm	M12.02	Chron postrheum Arth [J-Arth] Oberarm
M10.43	Sonst sek Gicht Unterarm	M12.03	Chron postrheum Arth [J-Arth] Unterarm
M10.44	Sonst sek Gicht Hand	M12.04	Chron postrheum Arth [J-Arth] Hand
M10.45	Sonst sek Gicht Beckenregion/Oberschenkel	M12.05	Chron postrheum Arth [J-Arth] Beckenreg/Oberschenkel
M10.46	Sonst sek Gicht Unterschenkel	M12.06	Chron postrheum Arth [J-Arth] Unterschenkel
M10.47	Sonst sek Gicht Knöchel/Fuß	M12.07	Chron postrheum Arth [J-Arth] Knöchel/Fuß
M10.48	Sonst sek Gicht, sonstige Lokalisation	M12.08	Chron postrheum Arth [J-Arth], Sonst Lok
M10.49	Sonst sek Gicht, nnbez Lokalisationen	M12.09	Chron postrheum Arth [J-Arth], nnbez Lok
M10.90	Gicht, nnbez, mehrere Lokalisationen	M12.10	Kaschin-Beck-KH, mehrere Lokalisationen
M10.91	Gicht, nnbez, Schulterregion	M12.11	Kaschin-Beck-KH Schulterregion
M10.92	Gicht, nnbez, Oberarm	M12.12	Kaschin-Beck-KH Oberarm
M10.93	Gicht, nnbez, Unterarm	M12.13	Kaschin-Beck-KH Unterarm
M10.94	Gicht, nnbez, Hand	M12.14	Kaschin-Beck-KH Hand
M10.95	Gicht, nnbez, Beckenregion/Oberschenkel	M12.15	Kaschin-Beck-KH Beckenregion/Oberschenkel
M10.96	Gicht, nnbez, Unterschenkel	M12.16	Kaschin-Beck-KH Unterschenkel
M10.97	Gicht, nnbez, Knöchel/Fuß	M12.17	Kaschin-Beck-KH Knöchel/Fuß
M10.98	Gicht, nnbez, sonstige Lokalisation	M12.18	Kaschin-Beck-KH, sonst Lokalisation
M10.99	Gicht, nnbez, nnbez Lokalisationen	M12.19	Kaschin-Beck-KH, nnbez Lokalisationen
M11.00	Apatitirrhismus, mehrere Lokalisationen	M12.20	Villonoduläre Synovitis (pigm), mehrere Lok
M11.01	Apatitirrhismus Schulterregion	M12.21	Villonoduläre Synovitis (pigm) Schulterregion
M11.02	Apatitirrhismus Oberarm	M12.22	Villonoduläre Synovitis (pigmentiert) Oberarm

M12.23	Villonoduläre Synovitis (pigmentiert) Unterarm	M13.93	Arthritis, nnbez, Unterarm
M12.24	Villonoduläre Synovitis (pigmentiert) Hand	M13.94	Arthritis, nnbez, Hand
M12.25	Villonoduläre Synovitis (pigm) Becken/Oberschenkel	M13.95	Arthritis, nnbez, Beckenregion/Oberschenkel
M12.26	Villonoduläre Synovitis (pigm) Unterschenkel	M13.96	Arthritis, nnbez, Unterschenkel
M12.27	Villonoduläre Synovitis (pigm) Knöchel/Fuß	M13.97	Arthritis, nnbez, Knöchel/Fuß
M12.28	Villonoduläre Synovitis (pigm), sonstige Lok	M13.98	Arthritis, nnbez, sonst Lokalisation
M12.29	Villonoduläre Synovitis (pigmentiert), nnbez Lok	M13.99	Arthritis, nnbez, nnbez Lokalisationen
M12.30	Palindromer Rheumatismus, mehrere Lok	M14.0	Gicht-Arthropathie d Enzymdef u sonst angeb KH
M12.31	Palindromer Rheumatismus Schulterregion	M14.1	Kristall-Arthropathie b sonst StoffwechselStör
M12.32	Palindromer Rheumatismus Oberarm	M14.2	Diabetische Arthropathie
M12.33	Palindromer Rheumatismus Unterarm	M14.3	Multizentrische Retikulohistiozytose
M12.34	Palindromer Rheumatismus Hand	M14.4	Arthropathie b Amyloidose
M12.35	Palindromer Rheumatismus Becken/Oberschenkel	M14.5	Arthropathien b sonst endok, Ernähr- u SW-KH
M12.36	Palindromer Rheumatismus Unterschenkel	M14.6	Neuropathische Arthropathie
M12.37	Palindromer Rheumatismus Knöchel/Fuß	M14.8	Arthropathien b sonst nb, aokl KH
M12.38	Palindromer Rheumatismus, sonstige Lok	M15.0	Primäre generalisierte (Osteo-) Arthrose
M12.39	Palindromer Rheumatismus, nnbez Lokalisationen	M15.1	Heberden-Knoten (mit Arthropathie)
M12.40	Hydrops intermittens, mehrere Lokalisationen	M15.2	Bouchard-Knoten (mit Arthropathie)
M12.41	Hydrops intermittens Schulterregion	M15.3	Sekundäre multiple Arthrose
M12.42	Hydrops intermittens Oberarm	M15.4	Erosive (Osteo-) Arthrose
M12.43	Hydrops intermittens Unterarm	M15.8	Sonstige Polyarthrose
M12.44	Hydrops intermittens Hand	M15.9	Polyarthrose, nnbez
M12.45	Hydrops intermittens Beckenregion/Oberschenkel	M16.0	Primäre Koxarthrose, beidseitig
M12.46	Hydrops intermittens Unterschenkel	M16.1	Sonstige primäre Koxarthrose
M12.47	Hydrops intermittens Knöchel/Fuß	M16.2	Koxarthrose als Folge einer Dysplasie, beidseitig
M12.48	Hydrops intermittens, sonstige Lokalisation	M16.3	Sonstige dysplastische Koxarthrose
M12.49	Hydrops intermittens, nnbez Lokalisationen	M16.4	Posttraumatische Koxarthrose, beidseitig
M12.50	Traumatische Arthropathie, mehrere Lok	M16.5	Sonstige posttraumatische Koxarthrose
M12.51	Traumatische Arthropathie Schulterregion	M16.6	Sonstige sekundäre Koxarthrose, beidseitig
M12.52	Traumatische Arthropathie Oberarm	M16.7	Sonstige sekundäre Koxarthrose
M12.53	Traumatische Arthropathie Unterarm	M16.9	Koxarthrose, nnbez
M12.54	Traumatische Arthropathie Hand	M17.0	Primäre Gonarthrose, beidseitig
M12.55	Traumatische Arthropathie Becken/Oberschenkel	M17.1	Sonstige primäre Gonarthrose
M12.56	Traumatische Arthropathie Unterschenkel	M17.2	Posttraumatische Gonarthrose, beidseitig
M12.57	Traumatische Arthropathie Knöchel/Fuß	M17.3	Sonstige posttraumatische Gonarthrose
M12.58	Traumatische Arthropathie, sonstige Lok	M17.4	Sonstige sekundäre Gonarthrose, beidseitig
M12.59	Traumatische Arthropathie, nnbez Lokalisationen	M17.5	Sonstige sekundäre Gonarthrose
M12.80	Sonst nbez Arthropathien, aonkl, mehrere Lok	M17.9	Gonarthrose, nnbez
M12.81	Sonst nbez Arthropathien, aonkl, Schulterregion	M18.0	Primäre Rhizarthrose, beidseitig
M12.82	Sonst nbez Arthropathien, aonkl, Oberarm	M18.1	Sonstige primäre Rhizarthrose
M12.83	Sonst nbez Arthropathien, aonkl, Unterarm	M18.2	Posttraumatische Rhizarthrose, beidseitig
M12.84	Sonst nbez Arthropathien, aonkl, Hand	M18.3	Sonstige posttraumatische Rhizarthrose
M12.85	Sonst nbez Arthropathien, aonkl, Becken/Oberschenkel	M18.4	Sonstige sekundäre Rhizarthrose, beidseitig
M12.86	Sonst nbez Arthropathien, aonkl, Unterschenkel	M18.5	Sonstige sekundäre Rhizarthrose
M12.87	Sonst nbez Arthropathien, aonkl, Knöchel/Fuß	M18.9	Rhizarthrose, nnbez
M12.88	Sonst nbez Arthropathien, aonkl, sonst Lok	M19.01	Primäre Arthrose Schulterregion
M12.89	Sonst nbez Arthropathien, aonkl, nnbez Lok	M19.02	Primäre Arthrose Oberarm
M13.0	Polyarthritis, nnbez	M19.03	Primäre Arthrose Unterarm
M13.11	Monarthritis, aonkl, Schulterregion	M19.04	Prim Arthrose sonst Gel, Hand
M13.12	Monarthritis, aonkl, Oberarm	M19.05	Prim Arthrose sonst Gel: Be OSch [Be Fem Hü Hü- IliosGel]
M13.13	Monarthritis, aonkl, Unterarm	M19.07	Primäre Arthrose Knöchel/Fuß
M13.14	Monarthritis, aonkl, Hand	M19.08	Prim Arthro so Gel [Hal Kop Ripp Rum Schäd WS]
M13.15	Monarthritis, aonkl, Beckenregion/Oberschenkel	M19.09	Primäre Arthrose sonst Gelenke, nnbez Lok
M13.16	Monarthritis, aonkl, Unterschenkel	M19.11	Posttraumatische Arthrose Schulterregion
M13.17	Monarthritis, aonkl, Knöchel/Fuß	M19.12	Posttraumatische Arthrose Oberarm
M13.18	Monarthritis, aonkl, sonstige Lokalisation	M19.13	Posttraumatische Arthrose Unterarm
M13.19	Monarthritis, aonkl, nnbez Lokalisationen	M19.14	Posttraumat Arthrose sonst Gel, Hand
M13.80	Sonst nbez Arthritis, mehrere Lokalisationen	M19.15	Posttr Arthrose sonst Gel: Be OSch [Be Fem Hü Hü- IliosGel]
M13.81	Sonst nbez Arthritis Schulterregion	M19.17	Posttraumatische Arthrose Knöchel/Fuß
M13.82	Sonst nbez Arthritis Oberarm	M19.18	Posttraumatische Arthrose sonst Gelenke
M13.83	Sonst nbez Arthritis Unterarm	M19.19	Posttraumatische Arthrose so Gelenke, nnbez Lok
M13.84	Sonst nbez Arthritis Hand	M19.21	Sonst sek Arthrose Schulterregion
M13.85	Sonst nbez Arthritis Beckenreg/Oberschenkel	M19.22	Sonst sek Arthrose Oberarm
M13.86	Sonst nbez Arthritis Unterschenkel	M19.23	Sonst sek Arthrose Unterarm
M13.87	Sonst nbez Arthritis Knöchel/Fuß	M19.24	Sonst sek Arthrose, Hand
M13.88	Sonst nbez Arthritis, sonst Lokalisationen	M19.25	Sonst sek Arthrose: Be OSch [Be Fem Hü HüGel IliosacGel]
M13.89	Sonst nbez Arthritis, nnbez Lokalisationen	M19.27	Sonst sek Arthrose Knöchel/Fuß
M13.90	Arthritis, nnbez, mehrere Lokalisationen	M19.28	Sonst sek Arthrose, sonst Lok
M13.91	Arthritis, nnbez, Schulterregion	M19.29	Sonst sek Arthrose, nnbez Lok
M13.92	Arthritis, nnbez, Oberarm	M19.81	Sonst nbez Arthrose Schulterregion

M19.82	Sonst nbez Arthrose Oberarm	M21.83	Sonst nbez erworbene Deformitäten Unterarm
M19.83	Sonst nbez Arthrose Unterarm	M21.84	Sonst nbez erworbene Deformitäten Hand
M19.84	Sonst nbez Arthrose, Hand	M21.85	Sonst nbez erworbene Deformitäten Becken/OS
M19.85	Sonst nbez Arthrose: Be OSch [Be Fem Hü HüGel IliosacGel]	M21.86	Sonst nbez erworbene Deformitäten Unterschenkel
M19.87	Sonst nbez Arthrose Knöchel/Fuß	M21.87	Sonst nbez erworbene Deformitäten Knöchel/Fuß
M19.88	Sonst nbez Arthrose, sonst Lokalisation	M21.89	Sonst nbez erworbene Deformitäten Extremitäten, nnbez Lok
M19.89	Sonst nbez Arthrose, nnbez Lokalisationen	M21.90	Erworbene Deformität Extremität, nnbez, mehr Lok
M19.91	Arthrose, nnbez, Schulterregion	M21.91	Erworbene Deformität Schulterregion
M19.92	Arthrose, nnbez, Oberarm	M21.92	Erworbene Deformität Oberarm, nnbez
M19.93	Arthrose, nnbez, Unterarm	M21.93	Erworbene Deformität Unterarm, nnbez
M19.94	Arthrose, nnbez, Hand	M21.94	Erworbene Deformität Hand, nnbez
M19.95	Arthrose, nnbez, Be Obersch [Be Fem Hü HüGel IliosacGel]	M21.95	Erworbene Deformität Becken/Oberschenkel, nnbez
M19.97	Arthrose, nnbez, Knöchel/Fuß	M21.96	Erworbene Deformität Unterschenkel, nnbez
M19.98	Arthrose, nnbez, sonstige Lokalisation	M21.97	Erworbene Deformität Knöchel/Fuß, nnbez
M19.99	Arthrose, nnbez, nnbez Lokalisationen	M21.99	Erworbene Deformität Extremität, nnbez, nnbez Lok
M20.0	Deformität eines od mehrerer Finger	M22.0	Habituelle Luxation Patella
M20.1	Hallux valgus (erworben)	M22.1	Habituelle Subluxation Patella
M20.2	Hallux rigidus	M22.2	KH im Patellofemoralebereich
M20.3	Sonstige Deformität Großzehe (erworben)	M22.3	Sonstige Schädigungen Patella
M20.4	Sonstige Hammerzehe(n) (erworben)	M22.4	Chondromalacia patellae
M20.5	Sonstige Deformitäten Zehe(n) (erworben)	M22.8	Sonstige KH Patella
M20.6	Erworbene Deformität Zehe(n), nnbez	M22.9	KH Patella, nnbez
M21.00	Valgusdeformität, aonkl, mehrere Lokalisationen	M23.00	Meniskusganglion, mehrere Lokalisationen
M21.01	Valgusdeformität, aonkl, Schulterregion	M23.01	Meniskusganglion, Vorderhorn Innenmeniskus
M21.02	Valgusdeformität, aonkl, Oberarm	M23.02	Meniskusganglion, Hinterhorn Innenmeniskus
M21.03	Valgusdeformität, aonkl, Unterarm	M23.03	Meniskusggl, so u nnbez Teil Innenmeniskus
M21.04	Valgusdeformität, aonkl, Hand	M23.04	Meniskusganglion, Vorderhorn Außenmeniskus
M21.05	Valgusdeformität, aonkl, Beckenregion/OS	M23.05	Meniskusganglion, Hinterhorn Außenmeniskus
M21.06	Valgusdeformität, aonkl, Unterschenkel	M23.06	Meniskusggl, so u nnbez Teil Außenmeniskus
M21.07	Valgusdeformität, aonkl, Knöchel/Fuß	M23.09	Meniskusganglion, nnbez Meniskus
M21.08	Valgusdeformität, aonkl, sonstige Lokalisation	M23.10	Scheibenmeniskus (angeboren), mehrere Lok
M21.09	Valgusdeformität, aonkl, nnbez Lokalisationen	M23.11	Scheibenmeniskus (angeb), VordHorn Innenmen
M21.10	Varusdeformität, aonkl, mehrere Lokalisationen	M23.12	Scheibenmeniskus (angeb), HintHorn Innenmen
M21.11	Varusdeformität, aonkl, Schulterregion	M23.13	Scheibenmeniskus (angeb), so u nnbez Teil Innenmen
M21.12	Varusdeformität, aonkl, Oberarm	M23.14	Scheibenmeniskus (angeb), VordHorn Außenmen
M21.13	Varusdeformität, aonkl, Unterarm	M23.15	Scheibenmeniskus (angeb), HintHorn Außenmen
M21.14	Varusdeformität, aonkl, Hand	M23.16	Scheibenmeniskus (angeb), so u nnbez Teil Außenmen
M21.15	Varusdeformität, aonkl, Beckenreg/Oberschenkel	M23.19	Scheibenmeniskus (angeb), nnbez Meniskus
M21.16	Varusdeformität, aonkl, Unterschenkel	M23.20	MenSchäd d alt Riß od alte Verletz, mehrere Lok
M21.17	Varusdeformität, aonkl, Knöchel/Fuß	M23.21	MenSchäd d alt Riß od alte Verletz, VordHorn InMen
M21.18	Varusdeformität, aonkl, sonstige Lokalisation	M23.22	MenSchäd d alt Riß od alte Verletz, HintHorn InMen
M21.19	Varusdeformität, aonkl, nnbez Lokalisationen	M23.23	MenSchäd d alt Riß od alte Verletz, so u nnbez Teil InMen
M21.20	Flexionsdeformität, mehrere Lokalisationen	M23.24	MenSchäd d alt Riß od alte Verletz, VordHorn AußMen
M21.21	Flexionsdeformität Schulterregion	M23.25	MenSchäd d alt Riß od alte Verletz, HintHorn AußMen
M21.22	Flexionsdeformität Oberarm	M23.26	MenSchäd d alt Riß od alte Verletz, so u nnbez Teil AußMen
M21.23	Flexionsdeformität Unterarm	M23.29	MenSchäd d alt Riß od alte Verletz, nnbez Meniskus
M21.24	Flexionsdeformität Hand	M23.30	Sonst Meniskusschädigungen, mehrere Lok
M21.25	Flexionsdeformität Beckenregion/Oberschenkel	M23.31	Sonst MenSchäd, VordHorn Innenmeniskus
M21.26	Flexionsdeformität Unterschenkel	M23.32	Sonst MenSchäd, HintHorn Innenmeniskus
M21.27	Flexionsdeformität Knöchel/Fuß	M23.33	Sonst MenSchäd, sonst u nnbez Teil Innenmen
M21.28	Flexionsdeformität, sonstige Lokalisation	M23.34	Sonst MenSchäd, VordHorn Außenmeniskus
M21.29	Flexionsdeformität, nnbez Lokalisationen	M23.35	Sonst MenSchäd, HintHorn Außenmeniskus
M21.30	Fallhand od Hängefuß (erworben), mehrere Lok	M23.36	Sonst MenSchäd, sonst u nnbez Teil Außenmen
M21.37	Hängefuß (erworben) Knöchel/Fuß	M23.39	Sonst Meniskusschädigungen, nnbez Meniskus
M21.4	Plattfuß [Pes planus] (erworben)	M23.40	Frei GelKörper im KnieGel, mehrere Lok
M21.57	Erworbener Klauen-/Klumpfuß, Knöchel/Fuß	M23.41	Frei GelKörper im KnieGel, Vord Kreuzb/VorHorn InMen
M21.60	Sonst erw Deformitäten Knöchel/Fuß, mehr Lok	M23.42	Frei GelKörper im KnieGel, Hint Kreuzb/HinHorn InMen
M21.67	Sonst erw Deformitäten Knöchel/Fuß, Knöchel/Fuß	M23.43	Frei GelKörper im KnieGel, Innenband/so u nnbezTeil InMen
M21.70	Unterschiedl Extremlänge (erworb), mehrere Lok	M23.44	Frei GelKörper im KnieGel, Außenband/VordHorn AußMen
M21.71	Unterschiedl Extremlänge (erworb) Schulterregion	M23.45	Frei GelKörper im KnieGel, HintHorn des AußMen
M21.72	Unterschiedl Extremlänge (erworb) Oberarm	M23.46	Frei GelKörper im KnieGel, sonst u nnbez Teil AußMen
M21.73	Unterschiedl Extremlänge (erworb) Unterarm	M23.47	Frei GelKörper im KnieGel, Kapselband
M21.74	Unterschiedl Extremlänge (erworb) Hand	M23.49	Frei GelKörper im KnieGel, nnbez Band/Meniskus
M21.75	Unterschiedl Extremitätenlänge (erworben), BeckenReg u OS	M23.50	Chron Instab Kniegelenk, mehrere Lok
M21.76	Unterschiedl Extremlänge (erworb) Unterschenkel	M23.51	Chron Instab Kniegelenk, Vord Kreuzb/VorHorn InMen
M21.77	Unterschiedl Extremlänge (erworb) Knöchel/Fuß	M23.52	Chron Instab Kniegelenk, Hint Kreuzb/HinHorn InMen
M21.79	Unterschiedl Extremlänge (erworb), nnbez Lok	M23.53	Chron Instab Kniegelenk, Innenband/so u nnbezTeil InMen
M21.80	Sonst nbez erworb Deformitäten Extremitäten, mehr Lok	M23.54	Chron Instab Kniegelenk, Außenband/VordHorn AußMen
M21.81	Sonst nbez erworb Deformitäten Schulterregion	M23.55	Chron Instab Kniegelenk, HintHorn Außenmen
M21.82	Sonst nbez erworbene Deformitäten Oberarm	M23.56	Chron Instab Kniegelenk, so u nnbezTeil Außenmen

M23.57	Chron Instab Kniegelenk, Kapselband	M24.46	Habit Lux/Sublux Gelenk Unterschenkel
M23.59	Chron Instab Kniegelenk, nnbez Band/Meniskus	M24.47	Habit Lux/Sublux Gelenk Knöchel/Fuß
M23.60	So Spontanrupt ein/mehr Bd Kniegel, mehrere Lok	M24.48	Habit Lux/Sublux Gelenk, sonst Lok
M23.61	So Spontanrupt ein/mehr Bd Kniegel, Vord Kreuzbzd	M24.49	Habituelle Luxation u Sublux Gelenk, nnbez Lok
M23.62	So Spontanrupt ein/mehr Bd Kniegel, Hint Kreuzbzd	M24.50	Gelenkkontraktur, mehrere Lokalisationen
M23.63	So Spontanrupt ein/mehr Bd Kniegel, Innenband [Lig coll tib]	M24.51	Gelenkkontraktur Schulterregion
M23.64	So Spontanrupt ein/mehr Bd Kniegel, Außenband [Lig coll fib]	M24.52	Gelenkkontraktur Oberarm
M23.67	So Spontanrupt ein/mehr Bd Kniegel, Kapselband	M24.53	Gelenkkontraktur Unterarm
M23.69	So Spontanrupt ein/mehr Bd Kniegel, nnbez Band	M24.54	Gelenkkontraktur Hand
M23.80	So Binnenschäd Kniegel, mehrere Lok	M24.55	Gelenkkontraktur Beckenregion/Oberschenkel
M23.81	So Binnenschäd Kniegel, Vord Kreuzb/VordHorn InMen	M24.56	Gelenkkontraktur Unterschenkel
M23.82	So Binnenschäd Kniegel, Hint Kreuzb/HintHorn InMen	M24.57	Gelenkkontraktur Knöchel/Fuß
M23.83	So Binnenschäd Kniegel, Inbd/so u nnbezTeil InMen	M24.58	Gelenkkontraktur, sonstige Lokalisation
M23.84	So Binnenschäd Kniegel, Außenband/VordHorn AußMen	M24.59	Gelenkkontraktur, nnbez Lokalisationen
M23.85	So Binnenschäd Kniegel, HintHorn Außenmen	M24.60	Ankylose ein Gelenk, mehrere Lok
M23.86	So Binnenschäd Kniegel, so u nnbezTeil Außenmen	M24.61	Ankylose ein Gelenk Schulterregion
M23.87	So Binnenschäd Kniegel, Kapselband	M24.62	Ankylose ein Gelenk Oberarm
M23.89	So Binnenschäd Kniegel, nnbez Band/Meniskus	M24.63	Ankylose ein Gelenk Unterarm
M23.90	Binnenschädigung Kniegelenk, nnbez, mehrere Lok	M24.64	Ankylose ein Gelenk Hand
M23.91	Binnenschäd Kniegel nnbez, Vo Kreuzb/VordHorn InMen	M24.65	Ankylose ein Gelenk Beckenreg/Oberschenkel
M23.92	Binnenschäd Kniegel nnbez, Hi Kreuzb/HintHorn InMen	M24.66	Ankylose ein Gelenk Unterschenkel
M23.93	Binnenschäd Kniegel nnbez, Inbd/so u nnbezTeil InMen	M24.67	Ankylose ein Gelenk Knöchel/Fuß
M23.94	Binnenschäd Kniegel nnbez, Außenband/VordHorn AußMen	M24.68	Ankylose ein Gelenk, sonstige Lokalisation
M23.95	Binnenschäd Kniegel, nnbez, HintHorn AußMen	M24.69	Ankylose ein Gelenk, nnbez Lokalisationen
M23.96	Binnenschäd Kniegel, nnbez, so u nnbezTeil AußMen	M24.7	Protrusio acetabuli
M23.97	Binnenschäd Kniegel, nnbez, Kapselband	M24.80	Sonst nbez Gelenkschädigungen, aonkl, mehr Lok
M23.99	Binnenschäd Kniegel, nnbez, nnbez Band/Meniskus	M24.81	Sonst nbez Gelenkschäd, aonkl, Schulterregion
M24.00	Freier Gelenkkörper, mehrere Lokalisationen	M24.82	Sonst nbez Gelenkschädigungen, aonkl, Oberarm
M24.01	Freier Gelenkkörper Schulterregion	M24.83	Sonst nbez Gelenkschädigungen, aonkl, Unterarm
M24.02	Freier Gelenkkörper Oberarm	M24.84	Sonst nbez Gelenkschädigungen, aonkl, Hand
M24.03	Freier Gelenkkörper Unterarm	M24.85	Sonst nbez Gelenkschäd, aonkl, Becken/Oberschenkel
M24.04	Freier Gelenkkörper Hand	M24.87	Sonst nbez Gelenkschäd, aonkl, Knöchel/Fuß
M24.05	Freier Gelenkkörper Beckenregion/Oberschenkel	M24.88	Sonst nbez Gelenkschädigungen, aonkl, sonst Lok
M24.07	Freier Gelenkkörper Knöchel/Fuß	M24.89	Sonst nbez Gelenkschädigungen, aonkl, nnbez Lok
M24.08	Freier Gelenkkörper, sonstige Lokalisation	M24.90	Gelenkschädigung, nnbez, mehrere Lokalisationen
M24.09	Freier Gelenkkörper, nnbez Lokalisationen	M24.91	Gelenkschädigung, nnbez, Schulterregion
M24.10	Sonst Gelenkknorpelschädigungen, mehrere Lok	M24.92	Gelenkschädigung, nnbez, Oberarm
M24.11	Sonst Gelenkknorpelschädigungen Schulterregion	M24.93	Gelenkschädigung, nnbez, Unterarm
M24.12	Sonst Gelenkknorpelschädigungen Oberarm	M24.94	Gelenkschädigung, nnbez, Hand
M24.13	Sonst Gelenkknorpelschädigungen Unterarm	M24.95	Gelenkschädigung, nnbez, Becken/Oberschenkel
M24.14	Sonst Gelenkknorpelschädigungen Hand	M24.97	Gelenkschädigung, nnbez, Knöchel/Fuß
M24.15	Sonst Gelenkknorpelschädig Becken/Oberschenkel	M24.98	Gelenkschädigung, nnbez, sonstige Lokalisation
M24.17	Sonst Gelenkknorpelschädigungen Knöchel/Fuß	M24.99	Gelenkschädigung, nnbez, nnbez Lokalisationen
M24.18	Sonst Gelenkknorpelschädigungen, sonst Lok	M25.00	Hämarthros, mehrere Lokalisationen
M24.19	Sonst Gelenkknorpelschädigungen, nnbez Lok	M25.01	Hämarthros Schulterregion
M24.20	KH Bänder, mehrere Lokalisationen	M25.02	Hämarthros Oberarm
M24.21	KH Bänder Schulterregion	M25.03	Hämarthros Unterarm
M24.22	KH Bänder Oberarm	M25.04	Hämarthros Hand
M24.23	KH Bänder Unterarm	M25.05	Hämarthros Beckenregion/Oberschenkel
M24.24	KH Bänder Hand	M25.06	Hämarthros Unterschenkel
M24.25	KH Bänder Beckenregion u Oberschenkel	M25.07	Hämarthros Knöchel/Fuß
M24.27	KH Bänder Knöchel/Fuß	M25.08	Hämarthros, sonstige Lokalisation
M24.28	KH Bänder, sonstige Lokalisation	M25.09	Hämarthros, nnbez Lokalisationen
M24.29	KH Bänder, nnbez Lokalisationen	M25.10	Gelenkfistel, mehrere Lokalisationen
M24.30	Patho Lux/Sublux Gelenk, aonkl, mehrere Lok	M25.11	Gelenkfistel Schulterregion
M24.31	Patho Lux/Sublux Gelenk, aonkl, Schulterregion	M25.12	Gelenkfistel Oberarm
M24.32	Patho Lux/Sublux Gelenk, aonkl, Oberarm	M25.13	Gelenkfistel Unterarm
M24.33	Patho Lux/Sublux Gelenk, aonkl, Unterarm	M25.14	Gelenkfistel Hand
M24.34	Patho Lux/Sublux Gelenk, aonkl, Hand	M25.15	Gelenkfistel Beckenregion/Oberschenkel
M24.35	Patho Lux/Sublux Gelenk, aonkl, Becken/Obersch	M25.16	Gelenkfistel Unterschenkel
M24.36	Patho Lux/Sublux Gelenk, aonkl, Unterschenkel	M25.17	Gelenkfistel Knöchel/Fuß
M24.37	Patho Lux/Sublux Gelenk, aonkl, Knöchel/Fuß	M25.18	Gelenkfistel, sonstige Lokalisation
M24.38	Patho Lux/Sublux Gelenk, aonkl, sonst Lok	M25.19	Gelenkfistel, nnbez Lokalisationen
M24.39	Patho Lux/Sublux Gelenk, aonkl, nnbez Lok	M25.20	Schlottergelenk, mehrere Lokalisationen
M24.40	Habit Lux/Sublux Gelenk, mehrere Lok	M25.21	Schlottergelenk Schulterregion
M24.41	Habit Lux/Sublux Gelenk Schulterregion	M25.22	Schlottergelenk Oberarm
M24.42	Habit Lux/Sublux Gelenk Oberarm	M25.23	Schlottergelenk Unterarm
M24.43	Habit Lux/Sublux Gelenk Unterarm	M25.24	Schlottergelenk Hand
M24.44	Habit Lux/Sublux Gelenk Hand	M25.25	Schlottergelenk Beckenregion/Oberschenkel
M24.45	Habit Lux/Sublux Gelenk Becken/Obschenk	M25.26	Schlottergelenk Unterschenkel

M25.27	Schlottergelenk Knöchel/Fuß	M25.97	Gelenk-KH, nnbez, Knöchel/Fuß
M25.28	Schlottergelenk, sonstige Lokalisation	M25.98	Gelenk-KH, nnbez, sonstige Lokalisation
M25.29	Schlottergelenk, nnbez Lokalisationen	M25.99	Gelenk-KH, nnbez, nnbez Lokalisationen
M25.30	Sonst Instabilität ein Gelenk, mehrere Lok	M30.0	Panarteriitis nodosa
M25.31	Sonst Instabilität ein Gelenk Schulterregion	M30.1	Panarteriitis m Lungenbeteiligung
M25.32	Sonst Instabilität ein Gelenk Oberarm	M30.2	Juvenile Panarteriitis
M25.33	Sonst Instabilität ein Gelenk Unterarm	M30.3	Mukokutanes Lymphknotensynd [Kawasaki-KH]
M25.34	Sonst Instabilität ein Gelenk Hand	M30.8	Sonst m Panarteriitis nodosa verwandte Zustände
M25.35	Sonst Instabilität ein Gelenk Becken/Obschenk	M31.0	Hypersensitivitätsangiitis
M25.36	Sonst Instabilität ein Gelenk Unterschenkel	M31.2	Letales Mittelliniengranulom
M25.37	Sonst Instabilität ein Gelenk Knöchel/Fuß	M31.3	Wegener-Granulomatose
M25.38	Sonst Instabilität ein Gelenk, sonst Lok	M31.4	Aortenbogen-Syndrom [Takayasu-Syndrom]
M25.39	Sonst Instabilität ein Gelenk, nnbez Lok	M31.5	Riesenzelleriitis b Polymyalgia rheumatica
M25.40	Gelenkerguß, mehrere Lokalisationen	M31.6	Sonstige Riesenzelleriitis
M25.41	Gelenkerguß Schulterregion	M31.7	Mikroskopische Polyangiitis
M25.42	Gelenkerguß Oberarm	M31.8	Sonstige nbez nekrotisierende Vaskulopathien
M25.43	Gelenkerguß Unterarm	M31.9	Nekrotisierende Vaskulopathie, nnbez
M25.44	Gelenkerguß Hand	M32.0	AM-induz systemischer Lupus erythematodes
M25.45	Gelenkerguß Beckenregion/Oberschenkel	M32.1	Syst Lupus erythematodes m Bet Org/Organsyst
M25.46	Gelenkerguß Unterschenkel	M32.8	Sonst Formen syst Lupus erythematodes
M25.47	Gelenkerguß Knöchel/Fuß	M32.9	Systemischer Lupus erythematodes, nnbez
M25.48	Gelenkerguß, sonstige Lokalisation	M33.0	Juvenile Dermatomyositis
M25.49	Gelenkerguß, nnbez Lokalisationen	M33.1	Sonstige Dermatomyositis
M25.50	Gelenkschmerz, mehrere Lokalisationen	M33.2	Polymyositis
M25.51	Gelenkschmerz Schulterregion	M33.9	Dermatomyositis-Polymyositis, nnbez
M25.52	Gelenkschmerz Oberarm	M34.0	Progressive systemische Sklerose
M25.53	Gelenkschmerz Unterarm	M34.1	CR(E)ST-Syndrom
M25.54	Gelenkschmerz Hand	M34.2	Systemische Sklerose, d AM od chem Subs induz
M25.55	Gelenkschmerz Beckenregion/Oberschenkel	M34.8	Sonstige Formen systemische Sklerose
M25.56	Gelenkschmerz Unterschenkel	M34.9	Systemische Sklerose, nnbez
M25.57	Gelenkschmerz Knöchel/Fuß	M35.0	Sicca-Syndrom [Sjögren-Syndrom]
M25.58	Gelenkschmerz, sonstige Lokalisation	M35.1	Sonstige Overlap-Syndrome
M25.59	Gelenkschmerz, nnbez Lokalisationen	M35.2	Behçet-KH
M25.60	Gelenksteife, aonkl, mehrere Lokalisationen	M35.3	Polymyalgia rheumatica
M25.61	Gelenksteife, aonkl, Schulterregion	M35.4	Eosinophile Fasziitis
M25.62	Gelenksteife, aonkl, Oberarm	M35.5	Multifokale Fibrosklerose
M25.63	Gelenksteife, aonkl, Unterarm	M35.7	Hypermobilitäts-Syndrom
M25.64	Gelenksteife, aonkl, Hand	M35.8	Sonst nbez KH m Systembeteiligung Bindegewebe
M25.65	Gelenksteife, aonkl, Beckenregion/Oberschenkel	M35.9	KH m Systembeteiligung Bindegewebe, nnbez
M25.66	Gelenksteife, aonkl, Unterschenkel	M36.0	Dermatomyositis-Polymyositis b Neubildungen
M25.67	Gelenksteife, aonkl, Knöchel/Fuß	M36.1	Arthropathie b Neubildungen
M25.68	Gelenksteife, aonkl, sonstige Lokalisation	M36.2	Arthropathia haemophilica
M25.69	Gelenksteife, aonkl, nnbez Lokalisationen	M36.3	Arthropathie b sonst aokl Blut-KH
M25.70	Osteophyt, mehrere Lokalisationen	M36.4	Arthropathie b aokl Hypersensitivitätsreaktionen
M25.71	Osteophyt Schulterregion	M36.8	System-KH Bgw b sonst aokl KH
M25.72	Osteophyt Oberarm	M40.00	Kyphose als Haltungsstörung, mehrere Lok WS
M25.73	Osteophyt Unterarm	M40.01	Kyphose als Haltungsstör, Okzipito-Atlanto-Axialbereich
M25.74	Osteophyt Hand	M40.02	Kyphose als Haltungsstörung, Zervikalbereich
M25.75	Osteophyt Beckenregion/Oberschenkel	M40.03	Kyphose als Haltungsstör, Zervikothorakalbereich
M25.76	Osteophyt Unterschenkel	M40.04	Kyphose als Haltungsstörung, Thorakalbereich
M25.77	Osteophyt Knöchel/Fuß	M40.05	Kyphose als Haltungsstör, Thorakolumbalbereich
M25.78	Osteophyt, sonstige Lokalisation	M40.06	Kyphose als Haltungsstörung, Lumbalbereich
M25.79	Osteophyt, nnbez Lokalisationen	M40.07	Kyphose als Haltungsstör, Lumbosakralbereich
M25.80	Sonstige nbez Gelenk-KH, mehrere Lokalisationen	M40.08	Kyphose als Haltungsstör, Sakral-/Sakrokokzygealbereich
M25.81	Sonstige nbez Gelenk-KH Schulterregion	M40.09	Kyphose als Haltungsstörung, nnbez Lokalisation
M25.82	Sonstige nbez Gelenk-KH Oberarm	M40.10	Sonst sek Kyphose, mehrere Lok WS
M25.83	Sonstige nbez Gelenk-KH Unterarm	M40.11	Sonst sek Kyphose, Okzipito-Atlanto-Axialbereich
M25.84	Sonstige nbez Gelenk-KH Hand	M40.12	Sonst sek Kyphose, Zervikalbereich
M25.85	Sonstige nbez Gelenk-KH Beckenregion/Oberschenkel	M40.13	Sonst sek Kyphose, Zervikothorakalbereich
M25.86	Sonstige nbez Gelenk-KH Unterschenkel	M40.14	Sonst sek Kyphose, Thorakalbereich
M25.87	Sonstige nbez Gelenk-KH Knöchel/Fuß	M40.15	Sonst sek Kyphose, Thorakolumbalbereich
M25.88	Sonstige nbez Gelenk-KH, sonstige Lokalisation	M40.16	Sonst sek Kyphose, Lumbalbereich
M25.89	Sonstige nbez Gelenk-KH, nnbez Lokalisationen	M40.17	Sonst sek Kyphose, Lumbosakralbereich
M25.90	Gelenk-KH, nnbez, mehrere Lokalisationen	M40.18	Sonst sek Kyphose, Sakral-/Sakrokokzygealbereich
M25.91	Gelenk-KH, nnbez, Schulterregion	M40.19	Sonst sek Kyphose, nnbez Lokalisation
M25.92	Gelenk-KH, nnbez, Oberarm	M40.20	So u nnbez Kyphose, mehrere Lok Wirbelsäule
M25.93	Gelenk-KH, nnbez, Unterarm	M40.21	So u nnbez Kyphose, Okzipito-Atlanto-Axialbereich
M25.94	Gelenk-KH, nnbez, Hand	M40.22	So u nnbez Kyphose, Zervikalbereich
M25.95	Gelenk-KH, nnbez, Beckenregion/Oberschenkel	M40.23	So u nnbez Kyphose, Zervikothorakalbereich
M25.96	Gelenk-KH, nnbez, Unterschenkel	M40.24	So u nnbez Kyphose, Thorakalbereich

M40.25	So u nnbez Kyphose, Thorakolumbalbereich	M41.35	Thoraxbedingte Skoliose, Thorakolumbalbereich
M40.26	So u nnbez Kyphose, Lumbalbereich	M41.36	Thoraxbedingte Skoliose, Lumbalbereich
M40.27	So u nnbez Kyphose, Lumbosakralbereich	M41.37	Thoraxbedingte Skoliose, Lumbosakralbereich
M40.28	So u nnbez Kyphose, Sakral- u Sakrokokzygealbereich	M41.38	Thoraxbedingte Skoliose, Sakral-/Sakrokokzygealbereich
M40.29	So u nnbez Kyphose, nnbez Lokalisation	M41.39	Thoraxbedingte Skoliose, nnbez Lokalisation
M40.30	Flachrücken, mehrere Lok Wirbelsäule	M41.40	Neuromyopath Skoliose, mehrere Lok WS
M40.31	Flachrücken, Okzipito-Atlanto-Axialbereich	M41.41	Neuromyopath Skoliose, Okzipito-Atlanto-Axialbereich
M40.32	Flachrücken, Zervikalbereich	M41.42	Neuromyopathische Skoliose, Zervikalbereich
M40.33	Flachrücken, Zervikothorakalbereich	M41.43	Neuromyopath Skoliose, Zervikothorakalbereich
M40.34	Flachrücken, Thorakalbereich	M41.44	Neuromyopathische Skoliose, Thorakalbereich
M40.35	Flachrücken, Thorakolumbalbereich	M41.45	Neuromyopathische Skoliose, Thorakolumbalber
M40.36	Flachrücken, Lumbalbereich	M41.46	Neuromyopathische Skoliose, Lumbalbereich
M40.37	Flachrücken, Lumbosakralbereich	M41.47	Neuromyopathische Skoliose, Lumbosakralbereich
M40.38	Flachrücken, Sakral-/Sakrokokzygealbereich	M41.48	Neuromyopath Skoliose, Sakral-/Sakrokokzygealbereich
M40.39	Flachrücken, nnbez Lokalisation	M41.49	Neuromyopathische Skoliose, nnbez Lokalisation
M40.40	Sonstige Lordose, mehrere Lok WS	M41.50	Sonst sek Skoliose, mehrere Lok WS
M40.41	Sonstige Lordose, Okzipito-Atlanto-Axialbereich	M41.51	Sonst sek Skoliose, Okzipito-Atlanto-Axialbereich
M40.42	Sonstige Lordose, Zervikalbereich	M41.52	Sonst sek Skoliose, Zervikalbereich
M40.43	Sonstige Lordose, Zervikothorakalbereicheich	M41.53	Sonst sek Skoliose, Zervikothorakalbereich
M40.44	Sonstige Lordose, Thorakalbereich	M41.54	Sonst sek Skoliose, Thorakalbereich
M40.45	Sonstige Lordose, Thorakolumbalbereich	M41.55	Sonst sek Skoliose, Thorakolumbalbereich
M40.46	Sonstige Lordose, Lumbalbereich	M41.56	Sonst sek Skoliose, Lumbalbereich
M40.47	Sonstige Lordose, Lumbosakralbereich	M41.57	Sonst sek Skoliose, Lumbosakralbereich
M40.48	Sonstige Lordose, Sakral-/Sakrokokzygealbereich	M41.58	Sonst sek Skoliose, Sakral-/Sakrokokzygealbereich
M40.49	Sonstige Lordose, nnbez Lokalisation	M41.59	Sonst sek Skoliose, nnbez Lokalisation
M40.50	Lordose, nnbez, mehrere Lok WS	M41.80	So Formen Skoliose, mehrere Lok WS
M40.51	Lordose, nnbez, Okzipito-Atlanto-Axialbereich	M41.81	So Formen Skoliose, Okzipito-Atlanto-Axialbereich
M40.52	Lordose, nnbez, Zervikalbereich	M41.82	So Formen Skoliose, Zervikalbereich
M40.53	Lordose, nnbez, Zervikothorakalbereich	M41.83	So Formen Skoliose, Zervikothorakalbereich
M40.54	Lordose, nnbez, Thorakalbereich	M41.84	So Formen Skoliose, Thorakalbereich
M40.55	Lordose, nnbez, Thorakolumbalbereich	M41.85	So Formen Skoliose, Thorakolumbalbereich
M40.56	Lordose, nnbez, Lumbalbereich	M41.86	So Formen Skoliose, Lumbalbereich
M40.57	Lordose, nnbez, Lumbosakralbereich	M41.87	So Formen Skoliose, Lumbosakralbereich
M40.58	Lordose, nnbez, Sakral-/Sakrokokzygealbereich	M41.88	So Formen Skoliose, Sakral-/Sakrokokzygealbereich
M40.59	Lordose, nnbez, nnbez Lokalisation	M41.89	So Formen Skoliose, nnbez Lokalisation
M41.00	Idiopath Skoliose b Kind, mehrere Lok WS	M41.90	Skoliose, nnbez, mehrere Lok WS
M41.01	Idiopath Skoliose b Kind, Okzipito-Atlanto-Axialbereich	M41.91	Skoliose, nnbez, Okzipito-Atlanto-Axialbereich
M41.02	Idiopath Skoliose b Kind, Zervikalbereich	M41.92	Skoliose, nnbez, Zervikalbereich
M41.03	Idiopath Skoliose b Kind, Zervikothorakalbereich	M41.93	Skoliose, nnbez, Zervikothorakalbereich
M41.04	Idiopath Skoliose b Kind, Thorakalbereich	M41.94	Skoliose, nnbez, Thorakalbereich
M41.05	Idiopath Skoliose b Kind, Thorakolumbalbereich	M41.95	Skoliose, nnbez, Thorakolumbalbereich
M41.06	Idiopath Skoliose b Kind, Lumbalbereich	M41.96	Skoliose, nnbez, Lumbalbereich
M41.07	Idiopath Skoliose b Kind, Lumbosakralbereich	M41.97	Skoliose, nnbez, Lumbosakralbereich
M41.08	Idiopath Skoliose b Kind, Sakral-/Sakrokokzygealbereich	M41.98	Skoliose, nnbez, Sakral-/Sakrokokzygealbereich
M41.09	Idiopath Skoliose b Kind, nnbez Lok	M41.99	Skoliose, nnbez, nnbez Lokalisation
M41.10	Idiopath Skoliose b Jugendl, mehrere Lok WS	M42.00	Juv Osteochon WS, mehrere Lok WS
M41.11	Idiopath Skoliose b Jugendl, Okzipito-Atlanto-Axialbereich	M42.01	Juv Osteochon WS, Okzipito-Atlanto-Axialbereich
M41.12	Idiopath Skoliose b Jugendl, Zervikalbereich	M42.02	Juv Osteochon WS, Zervikalbereich
M41.13	Idiopath Skoliose b Jugendl, Zervikothorakalbereich	M42.03	Juv Osteochon WS, Zervikothorakalbereich
M41.14	Idiopath Skoliose b Jugendl, Thorakalbereich	M42.04	Juv Osteochon WS, Thorakalbereich
M41.15	Idiopath Skoliose b Jugendl, Thorakolumbalbereich	M42.05	Juv Osteochon WS, Thorakolumbalbereich
M41.16	Idiopath Skoliose b Jugendl, Lumbalbereich	M42.06	Juv Osteochon WS, Lumbalbereich
M41.17	Idiopath Skoliose b Jugendl, Lumbosakralbereich	M42.07	Juv Osteochon WS, Lumbosakralbereich
M41.18	Idiopath Skoliose b Jugendl, Sakral-/SakrokokzygealBer	M42.08	Juv Osteochon WS, Sakral-/Sakrokokzygealbereich
M41.19	Idiopath Skoliose b Jugendl, nnbez Lok	M42.09	Juv Osteochon WS, nnbez Lok
M41.20	Sonst idiopath Skoliose, mehrere Lok WS	M42.10	Osteochon WS b Erw, mehrere Lok WS
M41.21	Sonst idiopath Skoliose, Okzipito-Atlanto-Axialbereich	M42.11	Osteochon WS b Erw, Okzipito-Atlanto-Axialbereich
M41.22	Sonst idiopath Skoliose, Zervikalbereich	M42.12	Osteochon WS b Erw, Zervikalbereich
M41.23	Sonst idiopath Skoliose, Zervikothorakalbereich	M42.13	Osteochon WS b Erw, Zervikothorakalbereich
M41.24	Sonst idiopath Skoliose, Thorakalbereich	M42.14	Osteochon WS b Erw, Thorakalbereich
M41.25	Sonst idiopath Skoliose, Thorakolumbalbereich	M42.15	Osteochon WS b Erw, Thorakolumbalbereich
M41.26	Sonst idiopath Skoliose, Lumbalbereich	M42.16	Osteochon WS b Erw, Lumbalbereich
M41.27	Sonst idiopath Skoliose, Lumbosakralbereich	M42.17	Osteochon WS b Erw, Lumbosakralbereich
M41.28	Sonst idiopath Skoliose, Sakral-/Sakrokokzygealbereich	M42.18	Osteochon WS b Erw, Sakral-/Sakrokokzygealbereich
M41.29	Sonst idiopath Skoliose, nnbez Lokalisation	M42.19	Osteochon WS b Erw, nnbez Lok
M41.30	Thoraxbedingte Skoliose, mehrere Lok WS	M42.90	Osteochondrose WS, nnbez, mehrere Lok WS
M41.31	Thoraxbedingte Skoliose, Okzipito-Atlanto-Axialbereich	M42.91	Osteochondrose WS, nnbez, Okzip-Atlant-AxBereich
M41.32	Thoraxbedingte Skoliose, Zervikalbereich	M42.92	Osteochondrose WS, nnbez, Zervikalbereich
M41.33	Thoraxbedingte Skoliose, Zervikothorakalbereich	M42.93	Osteochondrose WS, nnbez, Zervikothorakalbereich
M41.34	Thoraxbedingte Skoliose, Thorakalbereich	M42.94	Osteochondrose WS, nnbez, Thorakalbereich

M42.95	Osteochondrose WS, nnbez, Thorakolumbalbereich	M45.03	Spondylitis ankylosans, Zervikothorakalbereich
M42.96	Osteochondrose WS, nnbez, Lumbalbereich	M45.04	Spondylitis ankylosans, Thorakalbereich
M42.97	Osteochondrose WS, nnbez, Lumbosakralbereich	M45.05	Spondylitis ankylosans, Thorakolumbalbereich
M42.98	Osteochon WS, nnbez, Sakral-/Sakrokokzygealbereich	M45.06	Spondylitis ankylosans, Lumbalbereich
M42.99	Osteochondrose WS, nnbez, nnbez Lok	M45.07	Spondylitis ankylosans, Lumbosakralbereich
M43.00	Spondylolyse, mehrere Lok WS	M45.08	Spondylitis ankylosans, Sakral-/Sakrokokzygealbereich
M43.01	Spondylolyse, Okzipito-Atlanto-Axialbereich	M45.09	Spondylitis ankylosans, nnbez Lokalisation
M43.02	Spondylolyse, Zervikalbereich	M46.00	Spinale Enthesopathie, mehrere Lok WS
M43.03	Spondylolyse, Zervikothorakalbereich	M46.01	Spinale Enthesopathie, Okzipito-Atlanto-Axialbereich
M43.04	Spondylolyse, Thorakalbereich	M46.02	Spinale Enthesopathie, Zervikalbereich
M43.05	Spondylolyse, Thorakolumbalbereich	M46.03	Spinale Enthesopathie, Zervikothorakalbereich
M43.06	Spondylolyse, Lumbalbereich	M46.04	Spinale Enthesopathie, Thorakalbereich
M43.07	Spondylolyse, Lumbosakralbereich	M46.05	Spinale Enthesopathie, Thorakolumbalbereich
M43.08	Spondylolyse, Sakral- u Sakrokokzygealbereich	M46.06	Spinale Enthesopathie, Lumbalbereich
M43.09	Spondylolyse, nnbez Lokalisation	M46.07	Spinale Enthesopathie, Lumbosakralbereich
M43.10	Spondylolisthesis, mehrere Lok WS	M46.08	Spinale Enthesopathie, Sakral-/Sakrokokzygealbereich
M43.11	Spondylolisthesis, Okzipito-Atlanto-Axialbereich	M46.09	Spinale Enthesopathie, nnbez Lokalisation
M43.12	Spondylolisthesis, Zervikalbereich	M46.1	Sakroiliitis, aonkl
M43.13	Spondylolisthesis, Zervikothorakalbereich	M46.20	Wirbelosteomyelitis, mehrere Lok WS
M43.14	Spondylolisthesis, Thorakalbereich	M46.21	Wirbelosteomyelitis, Okzipito-Atlanto-Axialbereich
M43.15	Spondylolisthesis, Thorakolumbalbereich	M46.22	Wirbelosteomyelitis, Zervikalbereich
M43.16	Spondylolisthesis, Lumbalbereich	M46.23	Wirbelosteomyelitis, Zervikothorakalbereich
M43.17	Spondylolisthesis, Lumbosakralbereich	M46.24	Wirbelosteomyelitis, Thorakalbereich
M43.18	Spondylolisthesis, Sakral-/Sakrokokzygealbereich	M46.25	Wirbelosteomyelitis, Thorakolumbalbereich
M43.19	Spondylolisthesis, nnbez Lokalisation	M46.26	Wirbelosteomyelitis, Lumbalbereich
M43.20	Sonstige Wirbelfusion, mehrere Lok WS	M46.27	Wirbelosteomyelitis, Lumbosakralbereich
M43.21	Sonstige Wirbelfusion, Okzipito-Atlanto-Axialbereich	M46.28	Wirbelosteomyelitis, Sakral-/Sakrokokzygealbereich
M43.22	Sonstige Wirbelfusion, Zervikalbereich	M46.29	Wirbelosteomyelitis, nnbez Lokalisation
M43.23	Sonstige Wirbelfusion, Zervikothorakalbereich	M46.30	Bandscheibeninf (pyogen), mehrere Lok WS
M43.24	Sonstige Wirbelfusion, Thorakalbereich	M46.31	Bandscheibeninf (pyogen), Okzip-Atlant-AxlBereich
M43.25	Sonstige Wirbelfusion, Thorakolumbalbereich	M46.32	Bandscheibeninf (pyogen), Zervikalbereich
M43.26	Sonstige Wirbelfusion, Lumbalbereich	M46.33	Bandscheibeninf (pyogen), Zervikothorakalbereich
M43.27	Sonstige Wirbelfusion, Lumbosakralbereich	M46.34	Bandscheibeninf (pyogen), Thorakalbereich
M43.28	Sonstige Wirbelfusion, Sakral-/Sakrokokzygealbereich	M46.35	Bandscheibeninf (pyogen), Thorakolumbalbereich
M43.29	Sonstige Wirbelfusion, nnbez Lokalisation	M46.36	Bandscheibeninf (pyogen), Lumbalbereich
M43.3	Habituelle atlanto-axiale Subluxation m Myelopathie	M46.37	Bandscheibeninf (pyogen), Lumbosakralbereich
M43.4	Sonstige habituelle atlanto-axiale Subluxation	M46.38	Bandscheibeninf (pyogen), Sakral-/SakrokokzygBereich
M43.50	So habituelle Wirbelsubluxation, mehrere Lok WS	M46.39	Bandscheibeninfektion (pyogen), nnbez Lok
M43.52	So habituelle Wirbelsubluxation, Zervikalbereich	M46.40	Diszitis, nnbez, mehrere Lok WS
M43.53	So habituelle Wirbelsubluxation, Zervikothorakalbereich	M46.41	Diszitis, nnbez, Okzipito-Atlanto-Axialbereich
M43.54	So habituelle Wirbelsubluxation, Thorakalbereich	M46.42	Diszitis, nnbez, Zervikalbereich
M43.55	So habituelle Wirbelsubluxation, Thorakolumbalbereich	M46.43	Diszitis, nnbez, Zervikothorakalbereich
M43.56	So habituelle Wirbelsubluxation, Lumbalbereich	M46.44	Diszitis, nnbez, Thorakalbereich
M43.57	So habituelle Wirbelsubluxation, Lumbosakralbereich	M46.45	Diszitis, nnbez, Thorakolumbalbereich
M43.58	So habituelle Wirbelsubluxation, Sakral-/SakrokokzygBereich	M46.46	Diszitis, nnbez, Lumbalbereich
M43.59	So habituelle Wirbelsubluxation, nnbez Lok	M46.47	Diszitis, nnbez, Lumbosakralbereich
M43.6	Tortikollis	M46.48	Diszitis, nnbez, Sakral-/Sakrokokzygealbereich
M43.80	So nbez Deform WS/Rück, mehrere Lok WS	M46.49	Diszitis, nnbez, nnbez Lokalisation
M43.81	So nbez Deform WS/Rück, Okzipito-Atlanto-Axialbereich	M46.50	Sonst inf Spondylopathien, mehrere Lok WS
M43.82	So nbez Deform WS/Rück, Zervikalbereich	M46.51	Sonst inf Spondylopathien, Okzipito-Atlanto-Axialbereich
M43.83	So nbez Deform WS/Rück, Zervikothorakalbereich	M46.52	Sonst inf Spondylopathien, Zervikalbereich
M43.84	So nbez Deform WS/Rück, Thorakalbereich	M46.53	Sonst inf Spondylopathien, Zervikothorakalbereich
M43.85	So nbez Deform WS/Rück, Thorakolumbalbereich	M46.54	Sonst inf Spondylopathien, Thorakalbereich
M43.86	So nbez Deform WS/Rück, Lumbalbereich	M46.55	Sonst inf Spondylopathien, Thorakolumbalbereich
M43.87	So nbez Deform WS/Rück, Lumbosakralbereich	M46.56	Sonst inf Spondylopathien, Lumbalbereich
M43.88	So nbez Deform WS/Rück, Sakral-/Sakrokokzygealbereich	M46.57	Sonst inf Spondylopathien, Lumbosakralbereich
M43.89	So nbez Deform WS/Rück, nnbez Lok	M46.58	Sonst inf Spondylopathien, Sakral-/SakrokokzygBereich
M43.90	Deform WS/Rück, nnbez, mehrere Lok WS	M46.59	Sonst infektiöse Spondylopathien, nnbez Lok
M43.91	Deform WS/Rück, nnbez, Okzipito-Atlanto-Axialbereich	M46.80	So nbez entz Spondylopath, mehrere Lok WS
M43.92	Deform WS/Rück, nnbez, Zervikalbereich	M46.81	So nbez entz Spondylopath, Okzipito-Atlanto-Axialbereich
M43.93	Deform WS/Rück, nnbez, Zervikothorakalbereich	M46.82	So nbez entz Spondylopathien, Zervikalbereich
M43.94	Deform WS/Rück, nnbez, Thorakalbereich	M46.83	So nbez entz Spondylopath, Zervikothorakalbereich
M43.95	Deform WS/Rück, nnbez, Thorakolumbalbereich	M46.84	So nbez entz Spondylopathien, Thorakalbereich
M43.96	Deform WS/Rück, nnbez, Lumbalbereich	M46.85	So nbez entz Spondylopath, Thorakolumbalbereich
M43.97	Deform WS/Rück, nnbez, Lumbosakralbereich	M46.86	So nbez entz Spondylopathien, Lumbalbereich
M43.98	Deform WS/Rück, nnbez, Sakral-/Sakrokokzygealbereich	M46.87	So nbez entz Spondylopath, Lumbosakralbereich
M43.99	Deformität Wirbelsäule/Rücken, nnbez, nnbez Lok	M46.88	So nbez entz Spondylopath, Sakral-/Sakrokokzygealbereich
M45.00	Spondylitis ankylosans, mehrere Lok WS	M46.89	So nbez entz Spondylopathien, nnbez Lok
M45.01	Spondylitis ankylosans, Okzipito-Atlanto-Axialbereich	M46.90	Entz Spondylopathie, nnbez, mehrere Lok WS
M45.02	Spondylitis ankylosans, Zervikalbereich	M46.91	Entz Spondylopathie, nnbez, Okzipito-Atlanto-Axialbereich

M46.92	Entz Spondylopathie, nnbez, Zervikalbereich	M48.12	Spondyl hyperost [F-O], Zervikalbereich
M46.93	Entz Spondylopathie, nnbez, Zervikothorakalbereich	M48.13	Spondyl hyperost [F-O], Zervikothorakalbereich
M46.94	Entz Spondylopathie, nnbez, Thorakalbereich	M48.14	Spondyl hyperost [F-O], Thorakalbereich
M46.95	Entz Spondylopathie, nnbez, Thorakolumbalbereich	M48.15	Spondyl hyperost [F-O], Thorakolumbalbereich
M46.96	Entz Spondylopathie, nnbez, Lumbalbereich	M48.16	Spondyl hyperost [F-O], Lumbalbereich
M46.97	Entz Spondylopathie, nnbez, Lumbosakralbereich	M48.17	Spondyl hyperost [F-O], Lumbosakralbereich
M46.98	Entz Spondylopathie, nnbez, Sakral-/Sakrokokzygealbereich	M48.18	Spondyl hyperost [F-O], Sakral-/Sakrokokzygealbereich
M46.99	Entz Spondylopathie, nnbez, nnbez Lokalisation	M48.19	Spondylitis hyperostotica [F-O], nnbez Lok
M47.00	A spinAnt/A vert KomprSynd, mehr Lok WS	M48.20	Baastrup-Syndrom, mehrere Lok WS
M47.01	A spinAnt/A vert KomprSynd, Okz-Atlanto-Axialbereich	M48.21	Baastrup-Syndrom, Okzipito-Atlanto-Axialbereich
M47.02	A spinAnt/A vert KomprSynd, Zervikalbereich	M48.22	Baastrup-Syndrom, Zervikalbereich
M47.03	A spinAnt/A vert KomprSynd, Zervikothorakalbereich	M48.23	Baastrup-Syndrom, Zervikothorakalbereich
M47.04	A spinAnt/A vert KomprSynd, Thorakalbereich	M48.24	Baastrup-Syndrom, Thorakalbereich
M47.05	A spinAnt/A vert KomprSynd, Thorakolumbalbereich	M48.25	Baastrup-Syndrom, Thorakolumbalbereich
M47.06	A spinAnt/A vert KomprSynd, Lumbalbereich	M48.26	Baastrup-Syndrom, Lumbalbereich
M47.07	A spinAnt/A vert KomprSynd, Lumbosakralbereich	M48.27	Baastrup-Syndrom, Lumbosakralbereich
M47.08	A spinAnt/A vert KomprSynd, Sakr/Sakrokokzygealbereich	M48.28	Baastrup-Syndrom, Sakral-/Sakrokokzygealbereich
M47.09	A spinAnt/A vert KomprSynd, nnbez Lok	M48.29	Baastrup-Syndrom, nnbez Lokalisation
M47.10	So Spond m Myelopathie, mehrere Lok WS	M48.30	Traumat Spondylopathie, mehrere Lok WS
M47.11	So Spondylose m Myelopathie, Okzipito-Atlanto-Axialber	M48.31	Traumat Spondylopathie, Okzipito-Atlanto-Axialbereich
M47.12	So Spondylose m Myelopathie, Zervikalbereich	M48.32	Traumat Spondylopathie, Zervikalbereich
M47.13	So Spondylose m Myelopathie, Zervikothorakalber	M48.33	Traumat Spondylopathie, Zervikothorakalbereich
M47.14	So Spondylose m Myelopathie, Thorakalbereich	M48.34	Traumat Spondylopathie, Thorakalbereich
M47.15	So Spondylose m Myelopathie, Thorakolumbalbereich	M48.35	Traumat Spondylopathie, Thorakolumbalbereich
M47.16	So Spondylose m Myelopathie, Lumbalbereich	M48.36	Traumat Spondylopathie, Lumbalbereich
M47.17	So Spondylose m Myelopathie, Lumbosakralbereich	M48.37	Traumat Spondylopathie, Lumbosakralbereich
M47.18	So Spondylose m Myelopathie, Sakral-/Sakrokokzygealber	M48.38	Traumat Spondylopathie, Sakral-/Sakrokokzygealbereich
M47.19	Sonstige Spondylose mit Myelopathie, nnbez Lok	M48.39	Traumat Spondylopathie, nnbez Lokalisation
M47.20	So Spondylose m RadikPath, mehrere Lok WS	M48.40	Ermüdungsbruch Wirbel, mehrere Lok WS
M47.21	So Spondylose m RadikPath, Okzipito-Atlanto-Axialber	M48.41	Ermüdungsbruch Wirbel, Okzipito-Atlanto-Axialbereich
M47.22	So Spondylose m RadikPath, Zervikalbereich	M48.42	Ermüdungsbruch Wirbels, Zervikalbereich
M47.23	So Spondylose m RadikPath, Zervikothorakalbereich	M48.43	Ermüdungsbruch Wirbel, Zervikothorakalbereich
M47.24	So Spondylose m RadikPath, Thorakalbereich	M48.44	Ermüdungsbruch Wirbel, Thorakalbereich
M47.25	So Spondylose m RadikPath, Thorakolumbalbereich	M48.45	Ermüdungsbruch Wirbel, Thorakolumbalbereich
M47.26	So Spondylose m RadikPath, Lumbalbereich	M48.46	Ermüdungsbruch Wirbel, Lumbalbereich
M47.27	So Spondylose m RadikPath, Lumbosakralbereich	M48.47	Ermüdungsbruch Wirbel, Lumbosakralbereich
M47.28	So Spondylose m RadikPath, Sakral-/Sakrokokzygealber	M48.48	Ermüdungsbruch Wirbel, Sakral-/Sakrokokzygealbereich
M47.29	Sonst Spondylose m Radikulopathie, nnbez Lok	M48.49	Ermüdungsbruch Wirbel, nnbez Lokalisation
M47.80	Sonst Spondylose, mehrere Lok WS	M48.50	WK-Kompr, aonkl, mehrere Lok WS
M47.81	Sonst Spondylose, Okzipito-Atlanto-Axialbereich	M48.51	WK-Kompr, aonkl, Okzipito-Atlanto-Axialbereich
M47.82	Sonst Spondylose, Zervikalbereich	M48.52	Wirbelkörperkompression, aonkl, Zervikalbereich
M47.83	Sonst Spondylose, Zervikothorakalbereich	M48.53	WK-Kompr, aonkl, Zervikothorakalbereich
M47.84	Sonst Spondylose, Thorakalbereich	M48.54	Wirbelkörperkompression, aonkl, Thorakalbereich
M47.85	Sonst Spondylose, Thorakolumbalbereich	M48.55	WK-Kompr, aonkl, Thorakolumbalbereich
M47.86	Sonst Spondylose, Lumbalbereich	M48.56	Wirbelkörperkompression, aonkl, Lumbalbereich
M47.87	Sonst Spondylose, Lumbosakralbereich	M48.57	Wirbelkörperkompression, aonkl, Lumbosakralbereich
M47.88	Sonst Spondylose, Sakral-/Sakrokokzygealbereich	M48.58	WK-Kompr, aonkl, Sakral-/Sakrokokzygealbereich
M47.89	Sonst Spondylose, nnbez Lokalisation	M48.59	Wirbelkörperkompression, aonkl, nnbez Lokalisation
M47.90	Spondylose, nnbez, mehrere Lok WS	M48.80	So nbez Spondylopathien, mehrere Lok WS
M47.91	Spondylose, nnbez, Okzipito-Atlanto-Axialbereich	M48.81	So nbez Spondylopathien, Okzipito-Atlanto-Axialbereich
M47.92	Spondylose, nnbez, Zervikalbereich	M48.82	So nbez Spondylopathien, Zervikalbereich
M47.93	Spondylose, nnbez, Zervikothorakalbereich	M48.83	So nbez Spondylopathien, Zervikothorakalbereich
M47.94	Spondylose, nnbez, Thorakalbereich	M48.84	So nbez Spondylopathien, Thorakalbereich
M47.95	Spondylose, nnbez, Thorakolumbalbereich	M48.85	So nbez Spondylopathien, Thorakolumbalbereich
M47.96	Spondylose, nnbez, Lumbalbereich	M48.86	So nbez Spondylopathien, Lumbalbereich
M47.97	Spondylose, nnbez, Lumbosakralbereich	M48.87	So nbez Spondylopathien, Lumbosakralbereich
M47.98	Spondylose, nnbez, Sakral-/Sakrokokzygealbereich	M48.88	So nbez Spondylopathien, Sakral-/Sakrokokzygealbereich
M47.99	Spondylose, nnbez, nnbez Lokalisation	M48.89	So nbez Spondylopathien, nnbez Lokalisation
M48.00	Spinal(kanal)stenose, mehrere Lok WS	M48.90	Spondylopathie, nnbez, mehrere Lok WS
M48.01	Spinal(kanal)stenose: Okzipito-Atlanto-Axialbereich	M48.91	Spondylopathie, nnbez, Okzipito-Atlanto-Axialbereich
M48.02	Spinal(kanal)stenose: Zervikalbereich	M48.92	Spondylopathie, nnbez, Zervikalbereich
M48.03	Spinal(kanal)stenose: Zervikothorakalbereich	M48.93	Spondylopathie, nnbez, Zervikothorakalbereich
M48.04	Spinal(kanal)stenose: Thorakalbereich	M48.94	Spondylopathie, nnbez, Thorakalbereich
M48.05	Spinal(kanal)stenose: Thorakolumbalbereich	M48.95	Spondylopathie, nnbez, Thorakolumbalbereich
M48.06	Spinal(kanal)stenose: Lumbalbereich	M48.96	Spondylopathie, nnbez, Lumbalbereich
M48.07	Spinal(kanal)stenose: Lumbosakralbereich	M48.97	Spondylopathie, nnbez, Lumbosakralbereich
M48.08	Spinal(kanal)stenose: Sakral- und Sakrokokzygealbereich	M48.98	Spondylopathie, nnbez, Sakral-/Sakrokokzygealbereich
M48.09	Spinal(kanal)stenose: Nicht näher bezeichnete Lokalisation	M48.99	Spondylopathie, nnbez, nnbez Lokalisation
M48.10	Spondyl hyperost [F-O], mehrere Lok WS	M49.00	Tuberkulose WS, mehrere Lok WS
M48.11	Spondyl hyperost [F-O], Okzipito-Atlanto-Axialbereich	M49.01	Tuberkulose WS, Okzipito-Atlanto-Axialbereich

M49.02	Tuberkulose WS, Zervikalbereich	M50.2	Sonstige zervikale Bandscheibenverlagerung
M49.03	Tuberkulose WS, Zervikothorakalbereich	M50.3	Sonstige zervikale Bandscheibendegeneration
M49.04	Tuberkulose WS, Thorakalbereich	M50.8	Sonstige zervikale Bandscheibenschäden
M49.05	Tuberkulose WS, Thorakolumbalbereich	M50.9	Zervikaler Bandscheibenschaden, nnbez
M49.06	Tuberkulose WS, Lumbalbereich	M51.0	Lumbale u so Bandscheibenschäden m Myelopathie
M49.07	Tuberkulose WS, Lumbosakralbereich	M51.1	Lumbale u so Bandscheibenschäden m Radikulopathie
M49.08	Tuberkulose WS, Sakral-/Sakrokokzygealbereich	M51.2	Sonstige nbez Bandscheibenverlagerung
M49.09	Tuberkulose WS, nnbez Lokalisation	M51.3	Sonstige nbez Bandscheibendegeneration
M49.10	Spondylitis brucellosa, mehrere Lok WS	M51.4	Schmorl-Knötchen
M49.11	Spondylitis brucellosa, Okzipito-Atlanto-Axialbereich	M51.8	Sonstige nbez Bandscheibenschäden
M49.12	Spondylitis brucellosa, Zervikalbereich	M51.9	Bandscheibenschaden, nnbez
M49.13	Spondylitis brucellosa, Zervikothorakalbereich	M53.20	Instabilität WS, mehrere Lok WS
M49.14	Spondylitis brucellosa, Thorakalbereich	M53.21	Instabilität WS, Okzipito-Atlanto-Axialbereich
M49.15	Spondylitis brucellosa, Thorakolumbalbereich	M53.22	Instabilität WS, Zervikalbereich
M49.16	Spondylitis brucellosa, Lumbalbereich	M53.23	Instabilität WS, Zervikothorakalbereich
M49.17	Spondylitis brucellosa, Lumbosakralbereich	M53.24	Instabilität WS, Thorakalbereich
M49.18	Spondylitis brucellosa, Sakral-/Sakrokokzygealbereich	M53.25	Instabilität WS, Thorakolumbalbereich
M49.19	Spondylitis brucellosa, nnbez Lokalisation	M53.26	Instabilität WS, Lumbalbereich
M49.20	Spondylitis d Enterobakt, mehrere Lok WS	M53.27	Instabilität WS, Lumbosakralbereich
M49.21	Spondylitis d Enterobakt, Okzipito-Atlanto-Axialbereich	M53.28	Instabilität WS, Sakral-/Sakrokokzygealbereich
M49.22	Spondylitis d Enterobakt, Zervikalbereich	M53.29	Instabilität WS, nnbez Lokalisation
M49.23	Spondylitis d Enterobakt, Zervikothorakalbereich	M53.3	KH Sakrokokzygealregion, aonkl
M49.24	Spondylitis d Enterobakt, Thorakalbereich	M53.80	So nbez KH WS u Rücken, mehrere Lok WS
M49.25	Spondylitis d Enterobakt, Thorakolumbalbereich	M53.81	So nbez KH WS u Rücken, Okzipito-Atlanto-Axialbereich
M49.26	Spondylitis d Enterobakt, Lumbalbereich	M53.82	So nbez KH WS u Rücken, Zervikalbereich
M49.27	Spondylitis d Enterobakt, Lumbosakralbereich	M53.83	So nbez KH WS u Rücken, Zervikothorakalbereich
M49.28	Spondylitis d Enterobakt, Sakral-/Sakrokokzygealbereich	M53.84	So nbez KH WS u Rücken, Thorakalbereich
M49.29	Spondylitis d Enterobakterien, nnbez Lok	M53.85	So nbez KH WS u Rücken, Thorakolumbalbereich
M49.30	SpondPath b so aokl inf/par KH, mehr Lok WS	M53.86	So nbez KH WS u Rücken, Lumbalbereich
M49.31	SpondPath b so aokl inf/par KH, Okzip-Atlant-AxBereich	M53.87	So nbez KH WS u Rücken, Lumbosakralbereich
M49.32	SpondPath b so aokl inf/par KH, Zervikalbereich	M53.88	So nbez KH WS u Rücken, Sakral-/Sakrokokzygealbereich
M49.33	SpondPath b so aokl inf/par KH, Zervikothorakalbereich	M53.89	So nbez KH WS u Rücken, nnbez Lok
M49.34	SpondPath b so aokl inf/par KH, Thorakalbereich	M53.90	KH WS u Rücken, nnbez, mehrere Lok WS
M49.35	SpondPath b so aokl inf/par KH, Thorakolumbalbereich	M53.91	KH WS u Rücken, nnbez, Okzipito-Atlanto-Axialbereich
M49.36	SpondPath b so aokl inf/par KH, Lumbalbereich	M53.92	KH WS u Rücken, nnbez, Zervikalbereich
M49.37	SpondPath b so aokl inf/par KH, Lumbosakralbereich	M53.93	KH WS u Rücken, nnbez, Zervikothorakalbereich
M49.38	SpondPath b so aokl inf/par KH, Sak-/SakrokokzygealBer	M53.94	KH WS u Rücken, nnbez, Thorakalbereich
M49.39	SpondPath b so aokl inf/par KH, nnbez Lok	M53.95	KH WS u Rücken, nnbez, Thorakolumbalbereich
M49.40	Neuropath SpondPath, mehrere Lok WS	M53.96	KH WS u Rücken, nnbez, Lumbalbereich
M49.41	Neuropath SpondPath, Okzipito-Atlanto-Axialbereich	M53.97	KH WS u Rücken, nnbez, Lumbosakralbereich
M49.42	Neuropath SpondPath, Zervikalbereich	M53.98	KH WS u Rücken, nnbez, Sakral-/Sakrokokzygealbereich
M49.43	Neuropath SpondPath, Zervikothorakalbereich	M53.99	KH WS u Rücken, nnbez, nnbez Lokalisation
M49.44	Neuropath SpondPath, Thorakalbereich	M54.03	Pannikulitis Nacken-/Rückenregion, Zervikothorakalbereich
M49.45	Neuropath SpondPath, Thorakolumbalbereich	M54.04	Pannikulitis Nacken-/Rückenregion, Thorakalbereich
M49.46	Neuropath SpondPath, Lumbalbereich	M54.05	Pannikulitis Nacken-/Rückenregion, Thorakolumbalbereich
M49.47	Neuropath SpondPath, Lumbosakralbereich	M54.06	Pannikulitis Nacken-/Rückenregion, Lumbalbereich
M49.48	Neuropath SpondPath, Sakral-/Sakrokokzygealbereich	M54.07	Pannikulitis Nacken-/Rückenregion, Lumbosakralbereich
M49.49	Neuropath SpondPath, nnbez Lok	M54.08	Pannikulitis Nacken-/Rückenregion, Sakr-/SakrokokzygBer
M49.50	WK-Kompr b aokl KH, mehrere Lok WS	M54.09	Pannikulitis Nacken-/Rückenregion, nnbez Lok
M49.51	WK-Kompr b aokl KH, Okzipito-Atlanto-Axialbereich	M54.14	Radikulopathie, Thorakalbereich
M49.52	WK-Kompr b aokl KH, Zervikalbereich	M54.15	Radikulopathie, Thorakolumbalbereich
M49.53	WK-Kompr b aokl KH, Zervikothorakalbereich	M54.16	Radikulopathie, Lumbalbereich
M49.54	WK-Kompr b aokl KH, Thorakalbereich	M54.17	Radikulopathie, Lumbosakralbereich
M49.55	WK-Kompr b aokl KH, Thorakolumbalbereich	M54.18	Radikulopathie, Sakral-/Sakrokokzygealbereich
M49.56	WK-Kompr b aokl KH, Lumbalbereich	M54.2	Zervikalneuralgie
M49.57	WK-Kompr b aokl KH, Lumbosakralbereich	M54.3	Ischialgie
M49.58	WK-Kompr b aokl KH, Sakr-/Sakrokokzygealbereich	M54.4	Lumboischialgie
M49.59	WK-Kompr b aokl KH, nnbez Lok	M54.5	Kreuzschmerz
M49.80	Spondylopathie b so aokl KH, mehrere Lok WS	M54.6	Schmerzen im Bereich BWS
M49.81	Spondylopathie b so aokl KH, Okzipito-Atlanto-Axialber	M54.80	Sonst Rückenschmerzen, mehrere Lok WS
M49.82	Spondylopathie b so aokl KH, Zervikalber	M54.81	Sonst Rückenschmerzen, Okzipito-Atlanto-Axialbereich
M49.83	Spondylopathie b so aokl KH, Zervikothorakalbereich	M54.82	Sonst Rückenschmerzen, Zervikalbereich
M49.84	Spondylopathie b so aokl KH, Thorakalber	M54.83	Sonst Rückenschmerzen, Zervikothorakalbereich
M49.85	Spondylopathie b so aokl KH, Thorakolumbalber	M54.84	Sonst Rückenschmerzen, Thorakalbereich
M49.86	Spondylopathie b so aokl KH, Lumbalber	M54.85	Sonst Rückenschmerzen, Thorakolumbalbereich
M49.87	Spondylopathie b so aokl KH, Lumbosakralbereich	M54.86	Sonst Rückenschmerzen, Lumbalbereich
M49.88	Spondylopathie b so aokl KH, Sakral-/Sakrokokzygealber	M54.87	Sonst Rückenschmerzen, Lumbosakralbereich
M49.89	Spondylopathie b so aokl KH, nnbez Lok	M54.88	Sonst Rückenschmerzen, Sakral-/SakrokokzygBereich
M50.0	Zervikaler Bandscheibenschaden m Myelopathie	M54.89	Sonst Rückenschmerzen, nnbez Lokalisation
M50.1	Zervikaler Bandscheibenschaden m Radikulopathie	M54.90	Rückenschmerzen, nnbez, mehrere Lok WS

M54.91	Rückenschmerzen, nnbez, Okzipito-Atlanto-Axialbereich	M61.11	Myositis ossificans progressiva Schulterregion
M54.92	Rückenschmerzen, nnbez, Zervikalbereich	M61.12	Myositis ossificans progressiva Oberarm
M54.93	Rückenschmerzen, nnbez, Zervikothorakalbereich	M61.13	Myositis ossificans progressiva Unterarm
M54.94	Rückenschmerzen, nnbez, Thorakalbereich	M61.14	Myositis ossificans progressiva Hand
M54.95	Rückenschmerzen, nnbez, Thorakolumbalbereich	M61.15	Myositis ossificans progressiva Becken/OS
M54.96	Rückenschmerzen, nnbez, Lumbalbereich	M61.16	Myositis ossificans progressiva Unterschenkel
M54.97	Rückenschmerzen, nnbez, Lumbosakralbereich	M61.17	Myositis ossificans progressiva Knöchel/Fuß
M54.98	Rückenschmerzen, nnbez, Sakral-/Sakrokokzygealbereich	M61.18	Myositis ossificans progressiva, sonst Lok
M54.99	Rückenschmerzen, nnbez, nnbez Lokalisation	M61.19	Myositis ossificans progressiva, nnbez Lok
M60.00	Infektiöse Myositis, mehrere Lokalisationen	M61.20	Kalz-/Ossifikation Muskel b Lähmung, mehrere Lok
M60.01	Infektiöse Myositis Schulterregion	M61.21	Kalz-/Ossifikation Muskel b Lähmung, Schulterregion
M60.02	Infektiöse Myositis Oberarm	M61.22	Kalz-/Ossifikation Muskel b Lähmung, Oberarm
M60.03	Infektiöse Myositis Unterarm	M61.23	Kalz-/Ossifikation Muskel b Lähmung, Unterarm
M60.04	Infektiöse Myositis Hand	M61.24	Kalz-/Ossifikation Muskel b Lähmung, Hand
M60.05	Infektiöse Myositis Beckenregion/Oberschenkel	M61.25	Kalz-/Ossifikation Muskel b Lähmung, Becken/OS
M60.06	Infektiöse Myositis Unterschenkel	M61.26	Kalz-/Ossifikation Muskel b Lähmung, Unterschenkel
M60.07	Infektiöse Myositis Knöchel/Fuß	M61.27	Kalz-/Ossifikation Muskel b Lähmung, Knöchel/Fuß
M60.08	Infektiöse Myositis, sonstige Lokalisation	M61.28	Kalz-/Ossifikation Muskel b Lähmung, sonst Lok
M60.09	Infektiöse Myositis, nnbez Lokalisationen	M61.29	Kalz-/Ossifikation Muskel b Lähmung, nnbez Lok
M60.10	Interstitielle Myositis, mehrere Lok	M61.30	Kalz-/Ossifikation Muskel b Verbrennung, mehrere Lok
M60.11	Interstitielle Myositis Schulterregion	M61.31	Kalz-/Ossifikation Muskel b Verbrennung, Schulterregion
M60.12	Interstitielle Myositis Oberarm	M61.32	Kalz-/Ossifikation Muskel b Verbrennung, Oberarm
M60.13	Interstitielle Myositis Unterarm	M61.33	Kalz-/Ossifikation Muskel b Verbrennung, Unterarm
M60.14	Interstitielle Myositis Hand	M61.34	Kalz-/Ossifikation Muskel b Verbrennung, Hand
M60.15	Interstitielle Myositis Beckenregion/Oberschenkel	M61.35	Kalz-/Ossifikation Muskel b Verbrennung, Beckenreg/OS
M60.16	Interstitielle Myositis Unterschenkel	M61.36	Kalz-/Ossifikation Muskel b Verbrennung, Unterschenkel
M60.17	Interstitielle Myositis Knöchel/Fuß	M61.37	Kalz-/Ossifikation Muskel b Verbrennung, Knöchel/Fuß
M60.18	Interstitielle Myositis, sonstige Lokalisation	M61.38	Kalz-/Ossifikation Muskel b Verbrennung, sonst Lok
M60.19	Interstitielle Myositis, nnbez Lokalisationen	M61.39	Kalz-/Ossifikation Muskel b Verbrennung, nnbez Lok
M60.20	FK-Granulom im Weichteilgewebe, aonkl, mehrere Lok	M61.40	Sonstige Kalzifikation von Muskeln, mehrere Lok
M60.21	FK-Granulom im Weichteilgewebe, aonkl, Schulterregion	M61.41	Sonstige Kalzifikation von Muskeln Schulterregion
M60.22	FK-Granulom im Weichteilgewebe, aonkl, Oberarm	M61.42	Sonstige Kalzifikation von Muskeln Oberarm
M60.23	FK-Granulom im Weichteilgewebe, aonkl, Unterarm	M61.43	Sonstige Kalzifikation von Muskeln Unterarm
M60.24	FK-Granulom im Weichteilgewebe, aonkl, Hand	M61.44	Sonstige Kalzifikation von Muskeln Hand
M60.25	FK-Granulom im Weichteilgewebe, aonkl, Becken/OS	M61.45	Sonstige Kalzifikation von Muskeln Becken/OS
M60.26	FK-Granulom im Weichteilgewebe, aonkl, Unterschenkel	M61.46	Sonstige Kalzifikation von Muskeln Unterschenkel
M60.27	FK-Granulom im Weichteilgewebe, aonkl, Knöchel/Fuß	M61.47	Sonstige Kalzifikation von Muskeln Knöchel/Fuß
M60.28	FK-Granulom im Weichteilgewebe, aonkl, sonst Lok	M61.48	Sonstige Kalzifikation von Muskeln, sonst Lok
M60.29	FK-Granulom im Weichteilgewebe, aonkl, nnbez Lok	M61.49	Sonstige Kalzifikation von Muskeln, nnbez Lok
M60.80	Sonstige Myositis, mehrere Lokalisationen	M61.50	Sonstige Ossifikation von Muskeln, mehrere Lok
M60.81	Sonstige Myositis Schulterregion	M61.51	Sonstige Ossifikation von Muskeln Schulterregion
M60.82	Sonstige Myositis Oberarm	M61.52	Sonstige Ossifikation von Muskeln Oberarm
M60.83	Sonstige Myositis Unterarm	M61.53	Sonstige Ossifikation von Muskeln Unterarm
M60.84	Sonstige Myositis Hand	M61.54	Sonstige Ossifikation von Muskeln Hand
M60.85	Sonstige Myositis Beckenregion/Oberschenkel	M61.55	Sonstige Ossifikation von Muskeln Becken/OS
M60.86	Sonstige Myositis Unterschenkel	M61.56	Sonstige Ossifikation von Muskeln Unterschenkel
M60.87	Sonstige Myositis Knöchel/Fuß	M61.57	Sonstige Ossifikation von Muskeln Knöchel/Fuß
M60.88	Sonstige Myositis, sonstige Lokalisation	M61.58	Sonstige Ossifikation von Muskeln, sonst Lok
M60.89	Sonstige Myositis, nnbez Lokalisationen	M61.59	Sonstige Ossifikation von Muskeln, nnbez Lok
M60.90	Myositis, nnbez, mehrere Lokalisationen	M61.90	Kalz-/Ossifikation Muskeln, nnbez, mehrere Lok
M60.91	Myositis, nnbez, Schulterregion	M61.91	Kalz-/Ossifikation Muskeln, nnbez, Schulterregion
M60.92	Myositis, nnbez, Oberarm	M61.92	Kalz-/Ossifikation Muskeln, nnbez, Oberarm
M60.93	Myositis, nnbez, Unterarm	M61.93	Kalz-/Ossifikation Muskeln, nnbez, Unterarm
M60.94	Myositis, nnbez, Hand	M61.94	Kalz-/Ossifikation Muskeln, nnbez, Hand
M60.95	Myositis, nnbez, Beckenregion/Oberschenkel	M61.95	Kalz-/Ossifikation Muskeln, nnbez, Becken/OS
M60.96	Myositis, nnbez, Unterschenkel	M61.96	Kalz-/Ossifikation Muskeln, nnbez, Unterschenkel
M60.97	Myositis, nnbez, Knöchel/Fuß	M61.97	Kalz-/Ossifikation Muskeln, nnbez, Knöchel/Fuß
M60.98	Myositis, nnbez, sonstige Lokalisation	M61.98	Kalz-/Ossifikation Muskeln, nnbez, sonst Lok
M60.99	Myositis, nnbez, nnbez Lokalisationen	M61.99	Kalz-/Ossifikation Muskeln, nnbez, nnbez Lok
M61.00	Traumatische Myositis ossificans, mehrere Lok	M62.00	Muskeldiastase, mehrere Lokalisationen
M61.01	Traumatische Myositis ossificans Schulterregion	M62.01	Muskeldiastase Schulterregion
M61.02	Traumatische Myositis ossificans Oberarm	M62.02	Muskeldiastase Oberarm
M61.03	Traumatische Myositis ossificans Unterarm	M62.03	Muskeldiastase Unterarm
M61.04	Traumatische Myositis ossificans Hand	M62.04	Muskeldiastase Hand
M61.05	Traumatische Myositis ossificans Becken/OS	M62.05	Muskeldiastase Beckenregion/Oberschenkel
M61.06	Traumatische Myositis ossificans Unterschenkel	M62.06	Muskeldiastase Unterschenkel
M61.07	Traumatische Myositis ossificans Knöchel/Fuß	M62.07	Muskeldiastase Knöchel/Fuß
M61.08	Traumatische Myositis ossificans, sonst Lok	M62.08	Muskeldiastase, sonstige Lokalisation
M61.09	Traumatische Myositis ossificans, nnbez Lok	M62.09	Muskeldiastase, nnbez Lokalisationen
M61.10	Myositis ossificans progressiva, mehrere Lok	M62.10	Sonst Muskelriß (nichttraumatisch), mehrere Lok

M62.11	Sonst Muskelriß (nichttraumatisch) Schulterregion	M62.91	Muskel-KH, nnbez, Schulterregion
M62.12	Sonst Muskelriß (nichttraumatisch) Oberarm	M62.92	Muskel-KH, nnbez, Oberarm
M62.13	So Muskelriß (nichttraumat), Unterarm [Rad Ulna Handg]]	M62.93	Muskel-KH, nnbez, Unterarm
M62.14	Sonst Muskelriß (nichttraumatisch) Hand	M62.94	Muskel-KH, nnbez, Hand
M62.15	Sonst Muskelriß (nichttraumatisch) Becken/OS	M62.95	Muskel-KH, nnbez, Beckenregion/Oberschenkel
M62.16	Sonst Muskelriß (nichttraumatisch) Unterschenkel	M62.96	Muskel-KH, nnbez, Unterschenkel
M62.17	Sonst Muskelriß (nichttraumatisch) Knöchel/Fuß	M62.97	Muskel-KH, nnbez, Knöchel/Fuß
M62.18	Sonst Muskelriß (nichttraumatisch), sonst Lok	M62.98	Muskel-KH, nnbez, sonstige Lokalisation
M62.19	Sonst Muskelriß (nichttraumatisch), nnbez Lok	M62.99	Muskel-KH, nnbez, nnbez Lokalisationen
M62.20	Ischäm Muskelinf (nichttraumat), mehr Lok	M63.00	Myositis b aokl bakteriellen KH, mehrere Lok
M62.21	Ischäm Muskelinf (nichttraumat), Schulterreg	M63.01	Myositis b aokl bakteriellen KH, Schulterregion
M62.22	Ischäm Muskelinf (nichttraumat), Oberarm	M63.02	Myositis b aokl bakteriellen KH, Oberarm
M62.23	Ischäm Muskelinf (nichttraumat), Unterarm	M63.03	Myositis b aokl bakteriellen KH, Unterarm
M62.24	Ischäm Muskelinf (nichttraumat), Hand	M63.04	Myositis b aokl bakteriellen KH, Hand
M62.25	Ischäm Muskelinf (nichttraumat), Becken/OS	M63.05	Myositis b aokl bakteriellen KH, Becken/Oberschenkel
M62.26	Ischäm Muskelinf (nichttraumat), Unterschenkel	M63.06	Myositis b aokl bakteriellen KH, Unterschenkel
M62.27	Ischäm Muskelinf (nichttraumat), Knöchel/Fuß	M63.07	Myositis b aokl bakteriellen KH, Knöchel/Fuß
M62.28	Ischäm Muskelinf (nichttraumat), sonst Lok	M63.08	Myositis b aokl bakteriellen KH, sonst Lok
M62.29	Ischäm Muskelinf (nichttraumat), nnbez Lok	M63.09	Myositis b aokl bakteriellen KH, nnbez Lok
M62.30	Immobilitätssyndrom (paraplegisch), mehrere Lok	M63.10	Myositis b aokl Protozoen-/Parasiteninf, mehrere Lok
M62.31	Immobilitätssyndrom (paraplegisch) Schulterregion	M63.11	Myositis b aokl Protozoen-/Parasiteninf, Schulterregion
M62.32	Immobilitätssyndrom (paraplegisch) Oberarm	M63.12	Myositis b aokl Protozoen-/Parasiteninf, Oberarm
M62.33	Immobilitätssyndrom (paraplegisch) Unterarm	M63.13	Myositis b aokl Protozoen-/Parasiteninf, Unterarm
M62.34	Immobilitätssyndrom (paraplegisch) Hand	M63.14	Myositis b aokl Protozoen-/Parasiteninf, Hand
M62.35	Immobilitätssyndrom (paraplegisch) Becken/OS	M63.15	Myositis b aokl Protozoen-/Parasiteninf, Becken/OS
M62.36	Immobilitätssyndrom (paraplegisch) Unterschenkel	M63.16	Myositis b aokl Protozoen-/Parasiteninf, Unterschenkel
M62.37	Immobilitätssyndrom (paraplegisch) Knöchel/Fuß	M63.17	Myositis b aokl Protozoen-/Parasiteninf, Knöchel/Fuß
M62.38	Immobilitätssyndrom (paraplegisch), sonst Lok	M63.18	Myositis b aokl Protozoen-/Parasiteninf, sonst Lok
M62.39	Immobilitätssyndrom (paraplegisch), nnbez Lok	M63.19	Myositis b aokl Protozoen-/Parasiteninf, nnbez Lok
M62.40	Muskelkontraktur, mehrere Lokalisationen	M63.20	Myositis b sonst aokl Inf-KH, mehrere Lok
M62.41	Muskelkontraktur Schulterregion	M63.21	Myositis b sonst aokl Inf-KH, Schulterregion
M62.42	Muskelkontraktur Oberarm	M63.22	Myositis b sonst aokl Inf-KH, Oberarm
M62.43	Muskelkontraktur Unterarm	M63.23	Myositis b sonst aokl Inf-KH, Unterarm
M62.44	Muskelkontraktur Hand	M63.24	Myositis b sonst aokl Inf-KH, Hand
M62.45	Muskelkontraktur Beckenregion/Oberschenkel	M63.25	Myositis b sonst aokl Inf-KH, Becken/Oberschenkel
M62.46	Muskelkontraktur Unterschenkel	M63.26	Myositis b sonst aokl Inf-KH, Unterschenkel
M62.47	Muskelkontraktur Knöchel/Fuß	M63.27	Myositis b sonst aokl Inf-KH, Knöchel/Fuß
M62.48	Muskelkontraktur, sonstige Lokalisation	M63.28	Myositis b sonst aokl Inf-KH, sonst Lok
M62.49	Muskelkontraktur, nnbez Lokalisationen	M63.29	Myositis b sonst aokl Inf-KH, nnbez Lok
M62.50	Muskelschwund u -atrophie, aonkl, mehrere Lok	M63.30	Myositis b Sarkoidose, mehrere Lokalisationen
M62.51	Muskelschwund u -atrophie, aonkl, Schulterregion	M63.31	Myositis b Sarkoidose, Schulterregion
M62.52	Muskelschwund u -atrophie, aonkl, Oberarm	M63.32	Myositis b Sarkoidose, Oberarm
M62.53	Muskelschwund u -atrophie, aonkl, Unterarm	M63.33	Myositis b Sarkoidose, Unterarm
M62.54	Muskelschwund u -atrophie, aonkl, Hand	M63.34	Myositis b Sarkoidose, Hand
M62.55	Muskelschwund u -atrophie, aonkl, Becken/OS	M63.35	Myositis b Sarkoidose, Beckenregion/Oberschenkel
M62.56	Muskelschwund u -atrophie, aonkl, Unterschenkel	M63.36	Myositis b Sarkoidose, Unterschenkel
M62.57	Muskelschwund u -atrophie, aonkl, Knöchel/Fuß	M63.37	Myositis b Sarkoidose, Knöchel/Fuß
M62.58	Muskelschwund u -atrophie, aonkl, sonst Lok	M63.38	Myositis b Sarkoidose, sonstige Lokalisation
M62.59	Muskelschwund u -atrophie, aonkl, nnbez Lok	M63.39	Myositis b Sarkoidose, nnbez Lokalisationen
M62.60	Muskelzerrung, mehrere Lokalisationen	M63.80	Sonstige Muskel-KH b aokl KH, mehrere Lok
M62.61	Muskelzerrung Schulterregion	M63.81	Sonstige Muskel-KH b aokl KH, Schulterregion
M62.62	Muskelzerrung Oberarm	M63.82	Sonstige Muskel-KH b aokl KH, Oberarm
M62.63	Muskelzerrung Unterarm	M63.83	Sonstige Muskel-KH b aokl KH, Unterarm
M62.64	Muskelzerrung Hand	M63.84	Sonstige Muskel-KH b aokl KH, Hand
M62.65	Muskelzerrung Beckenregion/Oberschenkel	M63.85	Sonstige Muskel-KH b aokl KH, Becken/Oberschenkel
M62.66	Muskelzerrung Unterschenkel	M63.86	Sonstige Muskel-KH b aokl KH, Unterschenkel
M62.67	Muskelzerrung Knöchel/Fuß	M63.87	Sonstige Muskel-KH b aokl KH, Knöchel/Fuß
M62.68	Muskelzerrung, sonstige Lokalisation	M63.88	Sonstige Muskel-KH b aokl KH, sonst Lokalisation
M62.69	Muskelzerrung, nnbez Lokalisationen	M63.89	Sonstige Muskel-KH b aokl KH, nnbez Lok
M62.80	Sonst nbez Muskel-KH, mehrere Lokalisationen	M65.00	Sehnenscheidenabszeß, mehrere Lokalisationen
M62.81	Sonst nbez Muskel-KH Schulterregion	M65.01	Sehnenscheidenabszeß Schulterregion
M62.82	Sonst nbez Muskel-KH Oberarm	M65.02	Sehnenscheidenabszeß Oberarm
M62.83	Sonst nbez Muskel-KH Unterarm	M65.03	Sehnenscheidenabszeß Unterarm
M62.84	Sonst nbez Muskel-KH Hand	M65.04	Sehnenscheidenabszeß Hand
M62.85	Sonst nbez Muskel-KH Beckenregion/Oberschenkel	M65.05	Sehnenscheidenabszeß Beckenregion/Oberschenkel
M62.86	Sonst nbez Muskel-KH Unterschenkel	M65.06	Sehnenscheidenabszeß Unterschenkel
M62.87	Sonst nbez Muskel-KH Knöchel/Fuß	M65.07	Sehnenscheidenabszeß Knöchel/Fuß
M62.88	Sonst nbez Muskel-KH, sonstige Lokalisation	M65.08	Sehnenscheidenabszeß, sonstige Lokalisation
M62.89	Sonst nbez Muskel-KH, nnbez Lokalisationen	M65.09	Sehnenscheidenabszeß, nnbez Lokalisationen
M62.90	Muskel-KH, nnbez, mehrere Lokalisationen	M65.10	Sonst infektiöse (Teno-) Synovitis, mehrere Lok

M65.11	Sonst infektiöse (Teno-) Synovitis Schulterregion	M66.39	Spontanruptur von Beugesehnen, nnbez Lok
M65.12	Sonst infektiöse (Teno-) Synovitis Oberarm	M66.40	Spontanruptur sonstiger Sehnen, mehrere Lok
M65.13	Sonst infektiöse (Teno-) Synovitis Unterarm	M66.41	Spontanruptur sonstiger Sehnen Schulterregion
M65.14	Sonst infektiöse (Teno-) Synovitis Hand	M66.42	Spontanruptur sonstiger Sehnen Oberarm
M65.15	Sonst infektiöse (Teno-) Synovitis Becken/OS	M66.43	Spontanruptur sonstiger Sehnen Unterarm
M65.16	Sonst infektiöse (Teno-) Synovitis Unterschenkel	M66.44	Spontanruptur sonstiger Sehnen Hand
M65.17	Sonst infektiöse (Teno-) Synovitis Knöchel/Fuß	M66.45	Spontanruptur sonstiger Sehnen Becken/Oberschenkel
M65.18	Sonst infektiöse (Teno-) Synovitis, sonst Lok	M66.46	Spontanruptur sonstiger Sehnen Unterschenkel
M65.19	Sonst infektiöse (Teno-) Synovitis, nnbez Lok	M66.47	Spontanruptur sonstiger Sehnen Knöchel/Fuß
M65.20	Tendinitis calcarea, mehrere Lokalisationen	M66.48	Spontanruptur sonstiger Sehnen, sonstige Lok
M65.22	Tendinitis calcarea Oberarm	M66.49	Spontanruptur sonstiger Sehnen, nnbez Lok
M65.23	Tendinitis calcarea Unterarm	M66.50	Spontanruptur von nnbez Sehnen, mehrere Lok
M65.24	Tendinitis calcarea Hand	M66.51	Spontanruptur von nnbez Sehnen Schulterregion
M65.25	Tendinitis calcarea Beckenregion/Oberschenkel	M66.52	Spontanruptur von nnbez Sehnen Oberarm
M65.26	Tendinitis calcarea Unterschenkel	M66.53	Spontanruptur von nnbez Sehnen Unterarm
M65.27	Tendinitis calcarea Knöchel/Fuß	M66.54	Spontanruptur von nnbez Sehnen Hand
M65.28	Tendinitis calcarea, sonstige Lokalisation	M66.55	Spontanruptur von nnbez Sehnen Becken/Oberschenkel
M65.29	Tendinitis calcarea, nnbez Lokalisationen	M66.56	Spontanruptur von nnbez Sehnen Unterschenkel
M65.3	Schnellender Finger	M66.57	Spontanruptur von nnbez Sehnen Knöchel/Fuß
M65.4	Tendovaginitis stenosans [de Quervain]	M66.58	Spontanruptur von nnbez Sehnen, sonst Lok
M65.80	Sonst Synovitis u Tenosynovitis, mehr Lokalisat	M66.59	Spontanruptur von nnbez Sehnen, nnbez Lok
M65.81	Sonst Synovitis u Tenosynovitis Schulterregion	M67.0	Achillessehnenverkürzung (erworben)
M65.82	Sonst Synovitis u Tenosynovitis Oberarm	M67.10	Sonst Sehnen- (Scheiden-) Kontraktur, mehrere Lok
M65.83	Sonst Synovitis u Tenosynovitis Unterarm	M67.11	Sonst Sehnen- (Scheiden-) Kontraktur Schulterregion
M65.84	Sonst Synovitis u Tenosynovitis Hand	M67.12	Sonst Sehnen- (Scheiden-) Kontraktur Oberarm
M65.85	Sonst Synovitis u Tenosynovitis Becken/OS	M67.13	Sonst Sehnen- (Scheiden-) Kontraktur Unterarm
M65.86	Sonst Synovitis u Tenosynovitis Unterschenkel	M67.14	Sonst Sehnen- (Scheiden-) Kontraktur Hand
M65.87	Sonst Synovitis u Tenosynovitis Knöchel/Fuß	M67.15	Sonst Sehnen- (Scheiden-) Kontraktur Becken/OS
M65.88	Sonst Synovitis u Tenosynovitis, sonst Lok	M67.16	Sonst Sehnen- (Scheiden-) Kontraktur Unterschenkel
M65.89	Sonst Synovitis u Tenosynovitis, nnbez Lok	M67.17	Sonst Sehnen- (Scheiden-) Kontraktur Knöchel/Fuß
M65.90	Synovitis u Tenosynovitis, nnbez, mehrere Lok	M67.18	Sonst Sehnen- (Scheiden-) Kontraktur, sonst Lok
M65.91	Synovitis u Tenosynovitis, nnbez, Schulterregion	M67.19	Sonst Sehnen- (Scheiden-) Kontraktur, nnbez Lok
M65.92	Synovitis u Tenosynovitis, nnbez, Oberarm	M67.20	Hypertrophie Synovialis, aonkl, mehrere Lok
M65.93	Synovitis u Tenosynovitis, nnbez, Unterarm	M67.21	Hypertrophie Synovialis, aonkl, Schulterregion
M65.94	Synovitis u Tenosynovitis, nnbez, Hand	M67.22	Hypertrophie Synovialis, aonkl, Oberarm
M65.95	Synovitis u Tenosynovitis, nnbez, Becken/OS	M67.23	Hypertrophie Synovialis, aonkl, Unterarm
M65.96	Synovitis u Tenosynovitis, nnbez, Unterschenkel	M67.24	Hypertrophie Synovialis, aonkl, Hand
M65.97	Synovitis u Tenosynovitis, nnbez, Knöchel/Fuß	M67.25	Hypertrophie Synovialis, aonkl, Becken/Oberschenkel
M65.98	Synovitis u Tenosynovitis, nnbez, sonst Lok	M67.26	Hypertrophie Synovialis, aonkl, Unterschenkel
M65.99	Synovitis u Tenosynovitis, nnbez, nnbez Lok	M67.27	Hypertrophie Synovialis, aonkl, Knöchel/Fuß
M66.0	Ruptur einer Poplitealzyste	M67.28	Hypertrophie Synovialis, aonkl, sonst Lok
M66.10	Ruptur Synovialis, mehrere Lokalisationen	M67.29	Hypertrophie Synovialis, aonkl, nnbez Lok
M66.11	Ruptur Synovialis Schulterregion	M67.30	Transitorische Synovitis, mehrere Lok
M66.12	Ruptur Synovialis Oberarm	M67.31	Transitorische Synovitis Schulterregion
M66.13	Ruptur Synovialis Unterarm	M67.32	Transitorische Synovitis Oberarm
M66.14	Ruptur Synovialis Hand	M67.33	Transitorische Synovitis Unterarm
M66.15	Ruptur Synovialis Beckenregion/Oberschenkel	M67.34	Transitorische Synovitis Hand
M66.16	Ruptur Synovialis Unterschenkel	M67.35	Transitorische Synovitis Beckenregion/Oberschenkel
M66.17	Ruptur Synovialis Knöchel/Fuß	M67.36	Transitorische Synovitis Unterschenkel
M66.18	Ruptur Synovialis, sonstige Lokalisation	M67.37	Transitorische Synovitis Knöchel/Fuß
M66.19	Ruptur Synovialis, nnbez Lokalisationen	M67.38	Transitorische Synovitis, sonstige Lok
M66.20	Spontanruptur von Strecksehnen, mehrere Lok	M67.39	Transitorische Synovitis, nnbez Lokalisationen
M66.21	Spontanruptur von Strecksehnen Schulterregion	M67.40	Ganglion, mehrere Lokalisationen
M66.22	Spontanruptur von Strecksehnen Oberarm	M67.41	Ganglion Schulterregion
M66.23	Spontanruptur von Strecksehnen Unterarm	M67.42	Ganglion Oberarm
M66.24	Spontanruptur von Strecksehnen Hand	M67.43	Ganglion Unterarm
M66.25	Spontanruptur von Strecksehnen Becken/Oberschenkel	M67.44	Ganglion Hand
M66.26	Spontanruptur von Strecksehnen Unterschenkel	M67.45	Ganglion Beckenregion/Oberschenkel
M66.27	Spontanruptur von Strecksehnen Knöchel/Fuß	M67.46	Ganglion Unterschenkel
M66.28	Spontanruptur von Strecksehnen, sonst Lok	M67.47	Ganglion Knöchel/Fuß
M66.29	Spontanruptur von Strecksehnen, nnbez Lok	M67.48	Ganglion, sonstige Lokalisation
M66.30	Spontanruptur von Beugesehnen, mehrere Lok	M67.49	Ganglion, nnbez Lokalisationen
M66.31	Spontanruptur von Beugesehnen Schulterregion	M67.80	Sonst nbez KH Synovialis u Sehnen, mehrere Lok
M66.32	Spontanruptur von Beugesehnen Oberarm	M67.81	Sonst nbez KH Synovialis u Sehnen Schulterregion
M66.33	Spontanruptur von Beugesehnen Unterarm	M67.82	Sonst nbez KH Synovialis u Sehnen Oberarm
M66.34	Spontanruptur von Beugesehnen Hand	M67.83	Sonst nbez KH Synovialis u Sehnen Unterarm
M66.35	Spontanruptur von Beugesehnen Becken/Oberschenkel	M67.84	Sonst nbez KH Synovialis u Sehnen Hand
M66.36	Spontanruptur von Beugesehnen Unterschenkel	M67.85	Sonst nbez KH Synovialis u Sehnen Becken/OS
M66.37	Spontanruptur von Beugesehnen Knöchel/Fuß	M67.86	Sonst nbez KH Synovialis u Sehnen Unterschenkel
M66.38	Spontanruptur von Beugesehnen, sonst Lok	M67.87	Sonst nbez KH Synovialis u Sehnen Knöchel/Fuß

M67.88	Sonst nbez KH Synovialis u Sehnen, sonst Lok	M71.37	Sonstige Schleimbeutelzyste Knöchel/Fuß
M67.89	Sonst nbez KH Synovialis u Sehnen, nnbez Lok	M71.38	Sonstige Schleimbeutelzyste, sonstige Lok
M67.90	KH Synovialis u Sehnen, nnbez, mehrere Lok	M71.39	Sonstige Schleimbeutelzyste, nnbez Lokalisationen
M67.91	KH Synovialis u Sehnen, nnbez, Schulterregion	M71.40	Bursitis calcarea, mehrere Lokalisationen
M67.92	KH Synovialis u Sehnen, nnbez, Oberarm	M71.42	Bursitis calcarea Oberarm
M67.93	KH Synovialis u Sehnen, nnbez, Unterarm	M71.43	Bursitis calcarea Unterarm
M67.94	KH Synovialis u Sehnen, nnbez, Hand	M71.44	Bursitis calcarea Hand
M67.95	KH Synovialis u Sehnen, nnbez, Becken/OS	M71.45	Bursitis calcarea Beckenregion/Oberschenkel
M67.96	KH Synovialis u Sehnen, nnbez, Unterschenkel	M71.46	Bursitis calcarea Unterschenkel
M67.97	KH Synovialis u Sehnen, nnbez, Knöchel/Fuß	M71.47	Bursitis calcarea Knöchel/Fuß
M67.98	KH Synovialis u Sehnen, nnbez, sonst Lok	M71.48	Bursitis calcarea, sonstige Lokalisation
M67.99	KH Synovialis u Sehnen, nnbez, nnbez Lok	M71.49	Bursitis calcarea, nnbez Lokalisationen
M68.00	Synovitis u Tenosynovitis b aokl bakt KH, mehrere Lok	M71.50	Sonstige Bursitis, aonkl, mehrere Lokalisationen
M68.01	Synovitis u Tenosynovitis b aokl bakt KH, Schulterregion	M71.52	Sonstige Bursitis, aonkl, Oberarm
M68.02	Synovitis u Tenosynovitis b aokl bakt KH, Oberarm	M71.53	Sonstige Bursitis, aonkl, Unterarm
M68.03	Synovitis u Tenosynovitis b aokl bakt KH, Unterarm	M71.54	Sonstige Bursitis, aonkl, Hand
M68.04	Synovitis u Tenosynovitis b aokl bakt KH, Hand	M71.55	Sonstige Bursitis, aonkl, Beckenregion/Oberschenkel
M68.05	Synovitis u Tenosynovitis b aokl bakt KH, Becken/OS	M71.56	Sonstige Bursitis, aonkl, Unterschenkel
M68.06	Synovitis u Tenosynovitis b aokl bakt KH, Unterschenkel	M71.57	Sonstige Bursitis, aonkl, Knöchel/Fuß
M68.07	Synovitis u Tenosynovitis b aokl bakt KH, Knöchel/Fuß	M71.58	Sonstige Bursitis, aonkl, sonstige Lokalisation
M68.08	Synovitis u Tenosynovitis b aokl bakt KH, sonst Lok	M71.59	Sonstige Bursitis, aonkl, nnbez Lokalisationen
M68.09	Synovitis u Tenosynovitis b aokl bakt KH, nnbez Lok	M71.80	Sonstige nbez Bursopathien, mehrere Lokalisationen
M68.80	Sonst KH Synovialis u Sehnen b aokl KH, mehrere Lok	M71.81	Sonstige nbez Bursopathien Schulterregion
M68.81	Sonst KH Synovialis u Sehnen b aokl KH, Schulterregion	M71.82	Sonstige nbez Bursopathien Oberarm
M68.82	Sonst KH Synovialis u Sehnen b aokl KH, Oberarm	M71.83	Sonstige nbez Bursopathien Unterarm
M68.83	Sonst KH Synovialis u Sehnen b aokl KH, Unterarm	M71.84	Sonstige nbez Bursopathien Hand
M68.84	Sonst KH Synovialis u Sehnen b aokl KH, Hand	M71.85	Sonstige nbez Bursopathien Becken/Oberschenkel
M68.85	Sonst KH Synovialis u Sehnen b aokl KH, Becken/OS	M71.86	Sonstige nbez Bursopathien Unterschenkel
M68.86	Sonst KH Synovialis u Sehnen b aokl KH, Unterschenkel	M71.87	Sonstige nbez Bursopathien Knöchel/Fuß
M68.87	Sonst KH Synovialis u Sehnen b aokl KH, Knöchel/Fuß	M71.88	Sonstige nbez Bursopathien, sonstige Lok
M68.88	Sonst KH Synovialis u Sehnen b aokl KH, sonst Lok	M71.89	Sonstige nbez Bursopathien, nnbez Lokalisationen
M68.89	Sonst KH Synovialis u Sehnen b aokl KH, nnbez Lok	M71.90	Bursopathie, nnbez, mehrere Lokalisationen
M70.0	Chron Tenosynovitis crepitans Hand u Handgelenk	M71.91	Bursopathie, nnbez, Schulterregion
M70.1	Bursitis im Bereich Hand	M71.92	Bursopathie, nnbez, Oberarm
M70.2	Bursitis olecrani	M71.93	Bursopathie, nnbez, Unterarm
M70.3	Sonstige Bursitis im Bereich Ellenbogen	M71.94	Bursopathie, nnbez, Hand
M70.4	Bursitis praepatellaris	M71.95	Bursopathie, nnbez, Beckenregion/Oberschenkel
M70.5	Sonstige Bursitis im Bereich Knie	M71.96	Bursopathie, nnbez, Unterschenkel
M70.6	Bursitis trochanterica	M71.97	Bursopathie, nnbez, Knöchel/Fuß
M70.7	Sonstige Bursitis im Bereich Hüfte	M71.98	Bursopathie, nnbez, sonstige Lokalisation
M70.8	Sonst KH Weichteilgew d Beanspruchung/Überbeanspr/Druck	M71.99	Bursopathie, nnbez, nnbez Lokalisationen
M70.9	Nnbez KH WTgew d Beanspruchung/Überbeanspr/Druck	M72.0	Fibromatose Palmarfaszie [Dupuytren-Kontraktur]
M71.00	Schleimbeutelabszeß, mehrere Lokalisationen	M72.1	Fingerknöchelpolster [Knuckle pads]
M71.01	Schleimbeutelabszeß Schulterregion	M72.2	Fibromatose Plantarfaszie [Ledderhose-Kontraktur]
M71.02	Schleimbeutelabszeß Oberarm	M72.40	Pseudosarkomatöse Fibromatose, mehrere Lok
M71.03	Schleimbeutelabszeß Unterarm	M72.41	Pseudosarkomatöse Fibromatose Schulterregion
M71.04	Schleimbeutelabszeß Hand	M72.42	Pseudosarkomatöse Fibromatose Oberarm
M71.05	Schleimbeutelabszeß Beckenregion/Oberschenkel	M72.43	Pseudosarkomatöse Fibromatose Unterarm
M71.06	Schleimbeutelabszeß Unterschenkel	M72.44	Pseudosarkomatöse Fibromatose Hand
M71.07	Schleimbeutelabszeß Knöchel/Fuß	M72.45	Pseudosarkomatöse Fibromatose Becken/OS
M71.08	Schleimbeutelabszeß, sonstige Lokalisation	M72.46	Pseudosarkomatöse Fibromatose Unterschenkel
M71.09	Schleimbeutelabszeß, nnbez Lokalisationen	M72.47	Pseudosarkomatöse Fibromatose Knöchel/Fuß
M71.10	Sonstige infektiöse Bursitis, mehrere Lok	M72.48	Pseudosarkomatöse Fibromatose, sonst Lok
M71.11	Sonstige infektiöse Bursitis Schulterregion	M72.49	Pseudosarkomatöse Fibromatose, nnbez Lok
M71.12	Sonstige infektiöse Bursitis Oberarm	M72.60	Nekrotis Fasziiitis, Mehr Lok
M71.13	Sonstige infektiöse Bursitis Unterarm	M72.61	Nekrotis Fasziiitis, Schulterreg
M71.14	Sonstige infektiöse Bursitis Hand	M72.62	Nekrotis Fasziiitis, Oberarm
M71.15	Sonstige infektiöse Bursitis Beckenregion/OS	M72.63	Nekrotis Fasziiitis, Unterarm
M71.16	Sonstige infektiöse Bursitis Unterschenkel	M72.64	Nekrotis Fasziiitis, Hand
M71.17	Sonstige infektiöse Bursitis Knöchel/Fuß	M72.65	Nekrotis Fasziiitis, Beckenreg/OS
M71.18	Sonstige infektiöse Bursitis, sonstige Lok	M72.66	Nekrotis Fasziiitis, Unterschenkel
M71.19	Sonstige infektiöse Bursitis, nnbez Lok	M72.67	Nekrotis Fasziiitis, Knöchel/Fuß
M71.2	Synovialzyste im Bereich Kniekehle [Baker-Zyste]	M72.68	Nekrotis Fasziiitis, Sonstige
M71.30	Sonstige Schleimbeutelzyste, mehrere Lokalisationen	M72.69	Nekrotis Fasziiitis, Lok nnbez
M71.31	Sonstige Schleimbeutelzyste Schulterregion	M72.80	Sonstige Fibromatosen, mehrere Lokalisationen
M71.32	Sonstige Schleimbeutelzyste Oberarm	M72.81	Sonstige Fibromatosen Schulterregion
M71.33	Sonstige Schleimbeutelzyste Unterarm	M72.82	Sonstige Fibromatosen Oberarm
M71.34	Sonstige Schleimbeutelzyste Hand	M72.83	Sonstige Fibromatosen Unterarm
M71.35	Sonstige Schleimbeutelzyste Becken/Oberschenkel	M72.84	Sonstige Fibromatosen Hand
M71.36	Sonstige Schleimbeutelzyste Unterschenkel	M72.85	Sonstige Fibromatosen Beckenregion/OS

M72.86	Sonstige Fibromatosen Unterschenkel	M79.00	Rheumatismus, nnbez, mehrere Lokalisationen
M72.87	Sonstige Fibromatosen Knöchel/Fuß	M79.01	Rheumatismus, nnbez, Schulterregion
M72.88	Sonstige Fibromatosen, sonstige Lokalisation	M79.02	Rheumatismus, nnbez, Oberarm
M72.89	Sonstige Fibromatosen, nnbez Lokalisationen	M79.03	Rheumatismus, nnbez, Unterarm
M72.90	Fibromatose, nnbez, mehrere Lokalisationen	M79.04	Rheumatismus, nnbez, Hand
M72.91	Fibromatose, nnbez, Schulterregion	M79.05	Rheumatismus, nnbez, Beckenregion/Oberschenkel
M72.92	Fibromatose, nnbez, Oberarm	M79.06	Rheumatismus, nnbez, Unterschenkel
M72.93	Fibromatose, nnbez, Unterarm	M79.07	Rheumatismus, nnbez, Knöchel/Fuß
M72.94	Fibromatose, nnbez, Hand	M79.08	Rheumatismus, nnbez, sonstige Lokalisation
M72.95	Fibromatose, nnbez, Beckenregion/OS	M79.09	Rheumatismus, nnbez, nnbez Lokalisationen
M72.96	Fibromatose, nnbez, Unterschenkel	M79.10	Myalgie, mehrere Lokalisationen
M72.97	Fibromatose, nnbez, Knöchel/Fuß	M79.11	Myalgie Schulterregion
M72.98	Fibromatose, nnbez, sonstige Lokalisation	M79.12	Myalgie Oberarm
M72.99	Fibromatose, nnbez, nnbez Lokalisationen	M79.13	Myalgie Unterarm
M73.00	Bursitis gonorrhoeica, mehrere Lokalisationen	M79.14	Myalgie Hand
M73.01	Bursitis gonorrhoeica Schulterregion	M79.15	Myalgie Beckenregion/Oberschenkel
M73.02	Bursitis gonorrhoeica Oberarm	M79.16	Myalgie Unterschenkel
M73.03	Bursitis gonorrhoeica Unterarm	M79.17	Myalgie Knöchel/Fuß
M73.04	Bursitis gonorrhoeica Hand	M79.18	Myalgie, sonstige Lokalisation
M73.05	Bursitis gonorrhoeica Beckenregion/Oberschenkel	M79.19	Myalgie, nnbez Lokalisationen
M73.06	Bursitis gonorrhoeica Unterschenkel	M79.46	Hypertroph Corpus adip [Hoffa-Kastert-Synd] UntSchenkel
M73.07	Bursitis gonorrhoeica Knöchel/Fuß	M79.50	Verbliebener Fremdkörper im WeichteilGew, mehr Lok
M73.08	Bursitis gonorrhoeica, sonstige Lokalisation	M79.51	Verbliebener Fremdkörper im WTGew Schulterregion
M73.09	Bursitis gonorrhoeica, nnbez Lokalisationen	M79.52	Verbliebener Fremdkörper im WeichteilGew Oberarm
M73.10	Bursitis syphilitica, mehrere Lokalisationen	M79.53	Verbliebener Fremdkörper im WeichteilGew Unterarm
M73.11	Bursitis syphilitica Schulterregion	M79.54	Verbliebener Fremdkörper im WeichteilGew Hand
M73.12	Bursitis syphilitica Oberarm	M79.55	Verbliebener Fremdkörper im WeichteilGew Becken/OS
M73.13	Bursitis syphilitica Unterarm	M79.56	Verbliebener Fremdkörper im Weichteilgewebe US
M73.14	Bursitis syphilitica Hand	M79.57	Verblieb Fremdkörper im WeichteilGew Knöchel/Fuß
M73.15	Bursitis syphilitica Beckenregion/Oberschenkel	M79.58	Verbliebener Fremdkörper im WeichteilGew, sonst Lok
M73.16	Bursitis syphilitica Unterschenkel	M79.59	Verbliebener Fremdkörper im WeichteilGew, nnbez Lok
M73.17	Bursitis syphilitica Knöchel/Fuß	M79.60	Schmerzen Extremitäten, mehrere Lok
M73.18	Bursitis syphilitica, sonstige Lokalisation	M79.61	Schmerzen Schulterregion
M73.19	Bursitis syphilitica, nnbez Lokalisationen	M79.62	Schmerzen Oberarm
M73.80	Sonst KH Weichteilgew b so aokl KH, mehrere Lok	M79.63	Schmerzen Unterarm
M73.81	Sonst KH Weichteilgew b so aokl KH, Schulterregion	M79.64	Schmerzen Hand
M73.82	Sonst KH Weichteilgew b so aokl KH, Oberarm	M79.65	Schmerzen Beckenregion/Oberschenkel
M73.83	Sonst KH Weichteilgew b so aokl KH, Unterarm	M79.66	Schmerzen Unterschenkel
M73.84	Sonst KH Weichteilgew b so aokl KH, Hand	M79.67	Schmerzen Knöchel/Fuß
M73.85	Sonst KH Weichteilgew b so aokl KH Becken/OS	M79.69	Schmerzen Extremitäten, nnbez Lok
M73.86	Sonst KH Weichteilgew b so aokl KH, Unterschenkel	M79.70	Fibromyalgie: Mehrere Lokalisationen
M73.87	Sonst KH Weichteilgew b so aokl KH, Knöchel/Fuß	M79.80	Sonst nbez KH Weichteilgewebe, mehrere Lok
M73.88	Sonst KH Weichteilgew b so aokl KH, sonst Lok	M79.81	Sonst nbez KH Weichteilgewebe Schulterregion
M73.89	Sonst KH Weichteilgew b so aokl KH, nnbez Lok	M79.82	Sonst nbez KH Weichteilgewebe Oberarm
M75.0	Adhäsive Entzündung Schultergelenkkapsel	M79.83	Sonst nbez KH Weichteilgewebe Unterarm
M75.1	Läsionen Rotatorenmanschette	M79.84	Sonst nbez KH Weichteilgewebe Hand
M75.2	Tendinitis M biceps brachii	M79.85	Sonst nbez KH Weichteilgewebe Becken/OS
M75.3	Tendinitis calcarea im Schulterbereich	M79.86	Sonst nbez KH Weichteilgewebe Unterschenkel
M75.4	Impingement-Syndrom Schulter	M79.87	Sonst nbez KH Weichteilgewebe Knöchel/Fuß
M75.5	Bursitis im Schulterbereich	M79.88	Sonst nbez KH Weichteilgewebe, sonst Lok
M75.8	Sonstige Schulterläsionen	M79.89	Sonst nbez KH Weichteilgewebe, nnbez Lok
M75.9	Schulterläsion, nnbez	M79.90	KH Weichteilgewebe, nnbez, mehrere Lok
M76.0	Tendinitis Glutäus-Sehne(n)	M79.91	KH Weichteilgewebe, nnbez, Schulterregion
M76.1	Tendinitis Iliopsoas-Sehne	M79.92	KH Weichteilgewebe, nnbez, Oberarm
M76.2	Knochensporn am Darmbeinkamm	M79.93	KH Weichteilgewebe, nnbez, Unterarm
M76.3	Tractus-iliotibialis-Synd	M79.94	KH Weichteilgewebe, nnbez, Hand
M76.4	Bursitis Bereich Lig collaterale tibiale [Stieda-Pellegrini]	M79.95	KH Weichteilgewebe, nnbez, Becken/Oberschenkel
M76.5	Tendinitis Patellarsehne	M79.96	KH Weichteilgewebe, nnbez, Unterschenkel
M76.6	Tendinitis Achillessehne	M79.97	KH Weichteilgewebe, nnbez, Knöchel/Fuß
M76.7	Tendinitis Peronäussehne(n)	M79.98	KH Weichteilgewebe, nnbez, sonst Lok
M76.8	Sonst Enthesopathien unt Extrem m Ausnahme Fuß	M79.99	KH Weichteilgewebe, nnbez, nnbez Lokalisationen
M76.9	Enthesopathie untere Extremität, nnbez	M80.00	Postmenop Osteoporose m path Fraktur, mehr Lok
M77.0	Epicondylitis ulnaris humeri	M80.01	Postmenop Osteoporose m path Fx Schulterregion
M77.1	Epicondylitis radialis humeri	M80.02	Postmenop Osteoporose m path Fx Oberarm
M77.2	Periarthritis im Bereich Handgelenk	M80.03	Postmenop Osteoporose m path Fx Unterarm
M77.3	Kalkaneussporn	M80.04	Postmenop Osteoporose m path Fx Hand
M77.4	Metatarsalgie	M80.05	Postmenop Osteoporose m path Fx Becken/OS
M77.5	Sonstige Enthesopathie Fuß	M80.06	Postmenop Osteoporose m path Fx Unterschenkel
M77.8	Sonstige Enthesopathien, aonkl	M80.07	Postmenop Osteoporose m path Fx Knöchel/Fuß
M77.9	Enthesopathie, nnbez	M80.08	Postmenop Osteoporose m path Fx, sonst Lok

M80.09	Postmenop Osteoporose m path Fx, nnbezLok	M80.99	Nnbez Osteoporose m path Fx, nnbez Lok
M80.10	Osteoporose m path Fx nach Ovarektomie, mehr Lok	M81.00	Postmenopausale Osteoporose, mehrere Lok
M80.11	Osteoporose m path Fx nach Ovarekt, Schulterregion	M81.01	Postmenopausale Osteoporose Schulterregion
M80.12	Osteoporose m path Fx nach Ovarekt, Oberarm	M81.02	Postmenopausale Osteoporose Oberarm
M80.13	Osteoporose m path Fx nach Ovarekt, Unterarm	M81.03	Postmenopausale Osteoporose Unterarm
M80.14	Osteoporose m path Fx nach Ovarekt, Hand	M81.04	Postmenopausale Osteoporose Hand
M80.15	Osteoporose m path Fx nach Ovarekt, Beckenreg/OS	M81.05	Postmenopausale Osteoporose Becken/OS
M80.16	Osteoporose m path Fx nach Ovarekt, Unterschenkel	M81.06	Postmenopausale Osteoporose Unterschenkel
M80.17	Osteoporose m path Fx nach Ovarekt, Knöchel/Fuß	M81.07	Postmenopausale Osteoporose Knöchel/Fuß
M80.18	Osteoporose m path Fx nach Ovarekt, sonst Lok	M81.08	Postmenopausale Osteoporose, sonst Lok
M80.19	Osteoporose m path Fx nach Ovarekt, nnbez Lok	M81.09	Postmenopausale Osteoporose, nnbez Lok
M80.20	Inaktivitätsosteoporose m path Fraktur, mehr Lok	M81.10	Osteoporose nach Ovarektomie, mehrere Lok
M80.21	Inaktivitätsosteoporose m path Fx Schulterregion	M81.11	Osteoporose nach Ovarektomie, Schulterregion
M80.22	Inaktivitätsosteoporose m path Fx Oberarm	M81.12	Osteoporose nach Ovarektomie, Oberarm
M80.23	Inaktivitätsosteoporose m path Fx Unterarm	M81.13	Osteoporose nach Ovarektomie, Unterarm
M80.24	Inaktivitätsosteoporose m path Fx Hand	M81.14	Osteoporose nach Ovarektomie, Hand
M80.25	Inaktivitätsosteoporose m path Fx Becken/OS	M81.15	Osteoporose nach Ovarektomie, Becken/OS
M80.26	Inaktivitätsosteoporose m path Fx Unterschenkel	M81.16	Osteoporose nach Ovarektomie, Unterschenkel
M80.27	Inaktivitätsosteoporose m path Fx Knöchel/Fuß	M81.17	Osteoporose nach Ovarektomie, Knöchel/Fuß
M80.28	Inaktivitätsosteoporose m path Fx, sonst Lok	M81.18	Osteoporose nach Ovarektomie, sonst Lokalisation
M80.29	Inaktivitätsosteoporose m path Fx, nnbez Lok	M81.19	Osteoporose nach Ovarektomie, nnbez Lok
M80.30	Osteoporose m path Fx d Malabs n chir Eingr, mehr Lok	M81.20	Inaktivitätsosteoporose, mehrere Lok
M80.31	Osteoporose m path Fx d Malabs n chir Eingr, Schulterreg	M81.21	Inaktivitätsosteoporose Schulterregion
M80.32	Osteoporose m path Fx d Malabs n chir Eingr, Oberarm	M81.22	Inaktivitätsosteoporose Oberarm
M80.33	Osteoporose m path Fx d Malabs n chir Eingr, Unterarm	M81.23	Inaktivitätsosteoporose Unterarm
M80.34	Osteoporose m path Fx d Malabs n chir Eingr, Hand	M81.24	Inaktivitätsosteoporose Hand
M80.35	Osteoporose m path Fx d Malabs n chir Eingr, BeReg/OS	M81.25	Inaktivitätsosteoporose Beckenregion/Oberschenkel
M80.36	Osteoporose m path Fx d Malabs n chir Eingr, US	M81.26	Inaktivitätsosteoporose Unterschenkel
M80.37	Osteoporose m path Fx d Malabs n chir Eingr, Knöch/Fuß	M81.27	Inaktivitätsosteoporose Knöchel/Fuß
M80.38	Osteoporose m path Fx d Malabs n chir Eingr, sonst Lok	M81.28	Inaktivitätsosteoporose, sonstige Lokalisation
M80.39	Osteoporose m path Fx d Malabs n chir Eingr, nnbez Lok	M81.29	Inaktivitätsosteoporose, nnbez Lokalisationen
M80.40	AM-induz Osteoporose m path Fx, mehrere Lok	M81.30	Osteoporose infolge Malabs nach chir Eingr, mehrere Lok
M80.41	AM-induz Osteoporose m path Fx Schulterregion	M81.31	Osteoporose infolge Malabs nach chir Eingr, Schulterreg
M80.42	AM-induz Osteoporose m path Fx Oberarm	M81.32	Osteoporose infolge Malabs nach chir Eingr, Oberarm
M80.43	AM-induz Osteoporose m path Fx Unterarm	M81.33	Osteoporose infolge Malabs nach chir Eingr, Unterarm
M80.44	AM-induz Osteoporose m path Fx Hand	M81.34	Osteoporose infolge Malabs nach chir Eingr, Hand
M80.45	AM-induz Osteoporose m path Fx Becken/OS	M81.35	Osteoporose infolge Malabs nach chir Eingr, BeReg/OS
M80.46	AM-induz Osteoporose m path Fx Unterschenkel	M81.36	Osteoporose infolge Malabs nach chir Eingr, US
M80.47	AM-induz Osteoporose m path Fx Knöchel/Fuß	M81.37	Osteoporose infolge Malabs nach chir Eingr, Knöchel/Fuß
M80.48	AM-induz Osteoporose m path Fx, sonst Lok	M81.38	Osteoporose infolge Malabs nach chir Eingr, sonst Lok
M80.49	AM-induz Osteoporose m path Fx, nnbez Lok	M81.39	Osteoporose infolge Malabs nach chir Eingr, nnbez Lok
M80.50	Idiopath Osteoporose m path Fx, mehrere Lok	M81.40	AM-induz Osteoporose, mehrere Lok
M80.51	Idiopath Osteoporose m path Fx Schulterregion	M81.41	AM-induz Osteoporose Schulterregion
M80.52	Idiopath Osteoporose m path Fx Oberarm	M81.42	AM-induz Osteoporose Oberarm
M80.53	Idiopath Osteoporose m path Fx Unterarm	M81.43	AM-induz Osteoporose Unterarm
M80.54	Idiopath Osteoporose m path Fx Hand	M81.44	AM-induz Osteoporose Hand
M80.55	Idiopath Osteoporose m path Fx Becken/OS	M81.45	AM-induz Osteoporose Beckenregion/Oberschenkel
M80.56	Idiopath Osteoporose m path Fx Unterschenkel	M81.46	AM-induz Osteoporose Unterschenkel
M80.57	Idiopath Osteoporose m path Fx Knöchel/Fuß	M81.47	AM-induz Osteoporose Knöchel/Fuß
M80.58	Idiopath Osteoporose m path Fx, sonst Lok	M81.48	AM-induz Osteoporose, sonst Lok
M80.59	Idiopath Osteoporose m path Fx, nnbez Lok	M81.49	Arzneimittelinduzierte Osteoporose, nnbez Lok
M80.80	Sonst Osteoporose m path Fx, mehrere Lok	M81.50	Idiopathische Osteoporose, mehrere Lok
M80.81	Sonst Osteoporose m path Fx Schulterregion	M81.51	Idiopathische Osteoporose Schulterregion
M80.82	Sonst Osteoporose m path Fx Oberarm	M81.52	Idiopathische Osteoporose Oberarm
M80.83	Sonst Osteoporose m path Fx Unterarm	M81.53	Idiopathische Osteoporose Unterarm
M80.84	Sonst Osteoporose m path Fx Hand	M81.54	Idiopathische Osteoporose Hand
M80.85	Sonst Osteoporose m path Fx Becken/OS	M81.55	Idiopathische Osteoporose Becken/Oberschenkel
M80.86	Sonst Osteoporose m path Fx Unterschenkel	M81.56	Idiopathische Osteoporose Unterschenkel
M80.87	Sonst Osteoporose m path Fx Knöchel/Fuß	M81.57	Idiopathische Osteoporose Knöchel/Fuß
M80.88	Sonst Osteoporose m path Fx, sonst Lok	M81.58	Idiopathische Osteoporose, sonstige Lok
M80.89	Sonst Osteoporose m path Fx, nnbez Lok	M81.59	Idiopathische Osteoporose, nnbez Lokalisationen
M80.90	Nnbez Osteoporose m path Fx, mehrere Lok	M81.60	Lokalisierte Osteoporose [Lequesne], mehrere Lok
M80.91	Nnbez Osteoporose m path Fx Schulterregion	M81.61	Lokalisierte Osteoporose [Lequesne], Schulterregion
M80.92	Nnbez Osteoporose m path Fx Oberarm	M81.62	Lokalisierte Osteoporose [Lequesne], Oberarm
M80.93	Nnbez Osteoporose m path Fx Unterarm	M81.63	Lokalisierte Osteoporose [Lequesne], Unterarm
M80.94	Nnbez Osteoporose m path Fx Hand	M81.64	Lokalisierte Osteoporose [Lequesne], Hand
M80.95	Nnbez Osteoporose m path Fx Becken/OS	M81.65	Lokalisierte Osteoporose [Lequesne], Becken/OS
M80.96	Nnbez Osteoporose m path Fx Unterschenkel	M81.66	Lokalisierte Osteoporose [Lequesne], Unterschenkel
M80.97	Nnbez Osteoporose m path Fx Knöchel/Fuß	M81.67	Lokalisierte Osteoporose [Lequesne], Knöchel/Fuß
M80.98	Nnbez Osteoporose m path Fx, sonst Lok	M81.68	Lokalisierte Osteoporose [Lequesne], sonst Lok

M81.69	Lokalisierte Osteoporose [Lequesne], nnbez Lok	M83.19	Senile Osteomalazie, nnbez Lokalisationen
M81.80	Sonstige Osteoporose, mehrere Lokalisationen	M83.20	Osteomalazie ErwAlter d Malabs, mehrere Lok
M81.81	Sonstige Osteoporose Schulterregion	M83.21	Osteomalazie ErwAlter d Malabs, Schulterregion
M81.82	Sonstige Osteoporose Oberarm	M83.22	Osteomalazie ErwAlter d Malabs, Oberarm
M81.83	Sonstige Osteoporose Unterarm	M83.23	Osteomalazie ErwAlter d Malabs, Unterarm
M81.84	Sonstige Osteoporose Hand	M83.24	Osteomalazie ErwAlter d Malabs, Hand
M81.85	Sonstige Osteoporose Beckenregion/OS	M83.25	Osteomalazie ErwAlter d Malabs, Becken/OS
M81.86	Sonstige Osteoporose Unterschenkel	M83.26	Osteomalazie ErwAlter d Malabs, Unterschenkel
M81.87	Sonstige Osteoporose Knöchel/Fuß	M83.27	Osteomalazie ErwAlter d Malabs, Knöchel/Fuß
M81.88	Sonstige Osteoporose, sonstige Lokalisation	M83.28	Osteomalazie ErwAlter d Malabs, sonst Lok
M81.89	Sonstige Osteoporose, nnbez Lokalisationen	M83.29	Osteomalazie ErwAlter d Malabs, nnbez Lok
M81.90	Osteoporose, nnbez, mehrere Lokalisationen	M83.30	Osteomalazie ErwAlter d Fehl-/Mangelernähr, mehr Lok
M81.91	Osteoporose, nnbez, Schulterregion	M83.31	Osteomalazie ErwAlter d Fehl-/Mangelernähr, Schulterreg
M81.92	Osteoporose, nnbez, Oberarm	M83.32	Osteomalazie ErwAlter d Fehl-/Mangelernähr, Oberarm
M81.93	Osteoporose, nnbez, Unterarm	M83.33	Osteomalazie ErwAlter d Fehl-/Mangelernähr, Unterarm
M81.94	Osteoporose, nnbez, Hand	M83.34	Osteomalazie ErwAlter d Fehl-/Mangelernähr, Hand
M81.95	Osteoporose, nnbez, Beckenregion/Oberschenkel	M83.35	Osteomalazie ErwAlter d Fehl-/Mangelernähr, BeReg/OS
M81.96	Osteoporose, nnbez, Unterschenkel	M83.36	Osteomalazie ErwAlter d Fehl-/Mangelernähr, US
M81.97	Osteoporose, nnbez, Knöchel/Fuß	M83.37	Osteomalazie ErwAlter d Fehl-/Mangelernähr, Knöchel/Fuß
M81.98	Osteoporose, nnbez, sonstige Lokalisation	M83.38	Osteomalazie ErwAlter d Fehl-/Mangelernähr, so Lok
M81.99	Osteoporose, nnbez, nnbez Lokalisationen	M83.39	Osteomalazie ErwAlter d Fehl-/Mangelernähr, nnbez Lok
M82.00	Osteoporose b Plasmozytom, mehrere Lok	M83.40	Aluminiumosteopathie, mehrere Lokalisationen
M82.01	Osteoporose b Plasmozytom, Schulterregion	M83.41	Aluminiumosteopathie Schulterregion
M82.02	Osteoporose b Plasmozytom, Oberarm	M83.42	Aluminiumosteopathie Oberarm
M82.03	Osteoporose b Plasmozytom, Unterarm	M83.43	Aluminiumosteopathie Unterarm
M82.04	Osteoporose b Plasmozytom, Hand	M83.44	Aluminiumosteopathie Hand
M82.05	Osteoporose b Plasmozytom, Becken/OS	M83.45	Aluminiumosteopathie Beckenregion/Oberschenkel
M82.06	Osteoporose b Plasmozytom, Unterschenkel	M83.46	Aluminiumosteopathie Unterschenkel
M82.07	Osteoporose b Plasmozytom, Knöchel/Fuß	M83.47	Aluminiumosteopathie Knöchel/Fuß
M82.08	Osteoporose b Plasmozytom, sonst Lokalisation	M83.48	Aluminiumosteopathie, sonstige Lokalisation
M82.09	Osteoporose b Plasmozytom, nnbez Lokalisationen	M83.49	Aluminiumosteopathie, nnbez Lokalisationen
M82.10	Osteoporose b endokrinen Stör, mehrere Lok	M83.50	Sonst AM-induz Osteomalazie b Erw, mehrere Lok
M82.11	Osteoporose b endokrinen Stör, Schulterregion	M83.51	Sonst AM-induz Osteomalazie b Erw, Schulterregion
M82.12	Osteoporose b endokrinen Störungen, Oberarm	M83.52	Sonst AM-induz Osteomalazie b Erw, Oberarm
M82.13	Osteoporose b endokrinen Störungen, Unterarm	M83.53	Sonst AM-induz Osteomalazie b Erw, Unterarm
M82.14	Osteoporose b endokrinen Störungen, Hand	M83.54	Sonst AM-induz Osteomalazie b Erw, Hand
M82.15	Osteoporose b endokrinen Stör, Becken/Oberschenkel	M83.55	Sonst AM-induz Osteomalazie b Erw, Beckenreg/OS
M82.16	Osteoporose b endokrinen Stör, Unterschenkel	M83.56	Sonst AM-induz Osteomalazie b Erw, Unterschenkel
M82.17	Osteoporose b endokrinen Stör, Knöchel/Fuß	M83.57	Sonst AM-induz Osteomalazie b Erw, Knöchel/Fuß
M82.18	Osteoporose b endokrinen Stör, sonst Lok	M83.58	Sonst AM-induz Osteomalazie b Erw, so Lok
M82.19	Osteoporose b endokrinen Stör, nnbez Lok	M83.59	Sonst AM-induz Osteomalazie b Erw, nnbez Lok
M82.80	Osteoporose b sonst aokl KH, mehrere Lok	M83.80	Sonst Osteomalazie im ErwAlter, mehrere Lok
M82.81	Osteoporose b sonst aokl KH, Schulterregion	M83.81	Sonst Osteomalazie im ErwAlter, Schulterregion
M82.82	Osteoporose b sonst aokl KH, Oberarm	M83.82	Sonst Osteomalazie im ErwAlter, Oberarm
M82.83	Osteoporose b sonst aokl KH, Unterarm	M83.83	Sonst Osteomalazie im ErwAlter, Unterarm
M82.84	Osteoporose b sonst aokl KH, Hand	M83.84	Sonst Osteomalazie im ErwAlter, Hand
M82.85	Osteoporose b sonst aokl KH, Becken/Oberschenkel	M83.85	Sonst Osteomalazie im ErwAlter, Becken/OS
M82.86	Osteoporose b sonst aokl KH, Unterschenkel	M83.86	Sonst Osteomalazie im ErwAlter, Unterschenkel
M82.87	Osteoporose b sonst aokl KH, Knöchel/Fuß	M83.87	Sonst Osteomalazie im ErwAlter, Knöchel/Fuß
M82.88	Osteoporose b sonst aokl KH, sonst Lok	M83.88	Sonst Osteomalazie im ErwAlter, sonst Lok
M82.89	Osteoporose b sonst aokl KH, nnbez Lok	M83.89	Sonst Osteomalazie im ErwAlter, nnbez Lok
M83.00	Osteomalazie im Wochenbett, mehrere Lok	M83.90	Osteomalazie im ErwAlter, nnbez, mehrere Lok
M83.01	Osteomalazie im Wochenbett, Schulterregion	M83.91	Osteomalazie im ErwAlter, nnbez, Schulterregion
M83.02	Osteomalazie im Wochenbett, Oberarm	M83.92	Osteomalazie im ErwAlter, nnbez, Oberarm
M83.03	Osteomalazie im Wochenbett, Unterarm	M83.93	Osteomalazie im ErwAlter, nnbez, Unterarm
M83.04	Osteomalazie im Wochenbett, Hand	M83.94	Osteomalazie im ErwAlter, nnbez, Hand
M83.05	Osteomalazie im Wochenbett, Becken/Oberschenkel	M83.95	Osteomalazie im ErwAlter, nnbez, Becken/Oberschenkel
M83.06	Osteomalazie im Wochenbett, Unterschenkel	M83.96	Osteomalazie im ErwAlter, nnbez, Unterschenkel
M83.07	Osteomalazie im Wochenbett, Knöchel/Fuß	M83.97	Osteomalazie im ErwAlter, nnbez, Knöchel/Fuß
M83.08	Osteomalazie im Wochenbett, sonst Lokalisation	M83.98	Osteomalazie im ErwAlter, nnbez, sonst Lok
M83.09	Osteomalazie im Wochenbett, nnbez Lokalisationen	M83.99	Osteomalazie im ErwAlter, nnbez, nnbez Lok
M83.10	Senile Osteomalazie, mehrere Lokalisationen	M84.00	Frakturheilung in Fehlstellung, mehrere Lok
M83.11	Senile Osteomalazie Schulterregion	M84.01	Frakturheilung in Fehlstellung Schulterregion
M83.12	Senile Osteomalazie Oberarm	M84.02	Frakturheilung in Fehlstellung Oberarm
M83.13	Senile Osteomalazie Unterarm	M84.03	Frakturheilung in Fehlstellung Unterarm
M83.14	Senile Osteomalazie Hand	M84.04	Frakturheilung in Fehlstellung Hand
M83.15	Senile Osteomalazie Beckenregion/Oberschenkel	M84.05	Frakturheilung in Fehlstellung Becken/Oberschenkel
M83.16	Senile Osteomalazie Unterschenkel	M84.06	Frakturheilung in Fehlstellung Unterschenkel
M83.17	Senile Osteomalazie Knöchel/Fuß	M84.07	Frakturheilung in Fehlstellung Knöchel/Fuß
M83.18	Senile Osteomalazie, sonstige Lokalisation	M84.08	Frakturheilung in Fehlstellung, sonst Lok

M84.09	Frakturheilung in Fehlstellung, nnbez Lok	M85.09	Fibröse Dysplasie (monostotisch), nnbez Lok
M84.10	Nichtvereinigung Frakturrenden [Pseudarthr], mehrere Lok	M85.10	Skelettfluorose, mehrere Lokalisationen
M84.11	Nichtvereinigung Frakturrenden [Pseudarthr] Schulterreg	M85.11	Skelettfluorose Schulterregion
M84.12	Nichtvereinigung Frakturrenden [Pseudarthr] Oberarm	M85.12	Skelettfluorose Oberarm
M84.13	Nichtvereinigung Frakturrenden [Pseudarthr] Unterarm	M85.13	Skelettfluorose Unterarm
M84.14	Nichtvereinigung Frakturrenden [Pseudarthr] Hand	M85.14	Skelettfluorose Hand
M84.15	Nichtvereinigung Frakturrenden [Pseudarthr] Becken/OS	M85.15	Skelettfluorose Beckenregion/Oberschenkel
M84.16	Nichtvereinigung Frakturrenden [Pseudarthr] Unterschenkel	M85.16	Skelettfluorose Unterschenkel
M84.17	Nichtvereinigung Frakturrenden [Pseudarthr] Knöchel/Fuß	M85.17	Skelettfluorose Knöchel/Fuß
M84.18	Nichtvereinigung Frakturrenden [Pseudarthr], sonst Lok	M85.18	Skelettfluorose, sonstige Lokalisation
M84.19	Nichtvereinigung Frakturrenden [Pseudarthr], nnbez Lok	M85.19	Skelettfluorose, nnbez Lokalisationen
M84.20	Verzögerte Frakturheilung, mehrere Lok	M85.2	Hyperostose Schädel
M84.21	Verzögerte Frakturheilung Schulterregion	M85.30	Ostitis condensans, mehrere Lokalisationen
M84.22	Verzögerte Frakturheilung Oberarm	M85.31	Ostitis condensans Schulterregion
M84.23	Verzögerte Frakturheilung Unterarm	M85.32	Ostitis condensans Oberarm
M84.24	Verzögerte Frakturheilung Hand	M85.33	Ostitis condensans Unterarm
M84.25	Verzögerte Frakturheilung Becken/OS	M85.34	Ostitis condensans Hand
M84.26	Verzögerte Frakturheilung Unterschenkel	M85.35	Ostitis condensans Beckenregion/Oberschenkel
M84.27	Verzögerte Frakturheilung Knöchel/Fuß	M85.36	Ostitis condensans Unterschenkel
M84.28	Verzögerte Frakturheilung, sonstige Lok	M85.37	Ostitis condensans Knöchel/Fuß
M84.29	Verzögerte Frakturheilung, nnbez Lokalisationen	M85.38	Ostitis condensans, sonstige Lokalisation
M84.30	Streißfraktur, aonkl, mehrere Lokalisationen	M85.39	Ostitis condensans, nnbez Lokalisationen
M84.31	Streißfraktur, aonkl, Schulterregion	M85.40	Solitäre Knochenzyste, mehrere Lokalisationen
M84.32	Streißfraktur, aonkl, Oberarm	M85.41	Solitäre Knochenzyste Schulterregion
M84.33	Streißfraktur, aonkl, Unterarm	M85.42	Solitäre Knochenzyste Oberarm
M84.34	Streißfraktur, aonkl, Hand	M85.43	Solitäre Knochenzyste Unterarm
M84.35	Streißfraktur, aonkl, Beckenregion/Oberschenkel	M85.44	Solitäre Knochenzyste Hand
M84.36	Streißfraktur, aonkl, Unterschenkel	M85.45	Solitäre Knochenzyste Becken/Oberschenkel
M84.37	Streißfraktur, aonkl, Knöchel/Fuß	M85.46	Solitäre Knochenzyste Unterschenkel
M84.38	Streißfraktur, aonkl, sonstige Lokalisation	M85.47	Solitäre Knochenzyste Knöchel/Fuß
M84.39	Streißfraktur, aonkl, nnbez Lokalisationen	M85.48	Solitäre Knochenzyste, sonstige Lokalisation
M84.40	Pathologische Fraktur, aonkl, mehrere Lok	M85.49	Solitäre Knochenzyste, nnbez Lokalisationen
M84.41	Pathologische Fraktur, aonkl, Schulterregion	M85.50	Aneurysmatische Knochenzyste, mehrere Lok
M84.42	Pathologische Fraktur, aonkl, Oberarm	M85.51	Aneurysmatische Knochenzyste Schulterregion
M84.43	Pathologische Fraktur, aonkl, Unterarm	M85.52	Aneurysmatische Knochenzyste Oberarm
M84.44	Pathologische Fraktur, aonkl, Hand	M85.53	Aneurysmatische Knochenzyste Unterarm
M84.45	Pathologische Fraktur, aonkl, Becken/OS	M85.54	Aneurysmatische Knochenzyste Hand
M84.46	Pathologische Fraktur, aonkl, Unterschenkel	M85.55	Aneurysmatische Knochenzyste Becken/OS
M84.47	Pathologische Fraktur, aonkl, Knöchel/Fuß	M85.56	Aneurysmatische Knochenzyste Unterschenkel
M84.48	Pathologische Fraktur, aonkl, sonstige Lok	M85.57	Aneurysmatische Knochenzyste Knöchel/Fuß
M84.49	Pathologische Fraktur, aonkl, nnbez Lokalisationen	M85.58	Aneurysmatische Knochenzyste, so Lokalisation
M84.80	Sonst Veränderung Knochenkontinuität, mehrere Lok	M85.59	Aneurysmatische Knochenzyste, nnbez Lok
M84.81	Sonst Veränderung Knochenkontinuität Schulterregion	M85.60	Sonstige Knochenzyste, mehrere Lokalisationen
M84.82	Sonst Veränderung Knochenkontinuität Oberarm	M85.61	Sonstige Knochenzyste Schulterregion
M84.83	Sonst Veränderung Knochenkontinuität Unterarm	M85.62	Sonstige Knochenzyste Oberarm
M84.84	Sonst Veränderung Knochenkontinuität Hand	M85.63	Sonstige Knochenzyste Unterarm
M84.85	Sonst Veränderung Knochenkontinuität Becken/OS	M85.64	Sonstige Knochenzyste Hand
M84.86	Sonst Veränderung Knochenkontinuität Unterschenkel	M85.65	Sonstige Knochenzyste Beckenregion/OS
M84.87	Sonst Veränderung Knochenkontinuität Knöchel/Fuß	M85.66	Sonstige Knochenzyste Unterschenkel
M84.88	Sonst Veränderung Knochenkontinuität, sonst Lok	M85.67	Sonstige Knochenzyste Knöchel/Fuß
M84.89	Sonst Veränderung Knochenkontinuität, nnbez Lok	M85.68	Sonstige Knochenzyste, sonst Lok
M84.90	Veränderung Knochenkontinuität, nnbez, mehrere Lok	M85.69	Sonstige Knochenzyste, nnbez Lokalisationen
M84.91	Veränderung Knochenkontinuität, nnbez, Schulterregion	M85.80	So nbez Veränderung KnDichte/-Struktur, mehrere Lok
M84.92	Veränderung Knochenkontinuität, nnbez, Oberarm	M85.81	So nbez Veränderung KnDichte/-Struktur Schulterregion
M84.93	Veränderung Knochenkontinuität, nnbez, Unterarm	M85.82	So nbez Veränderung KnDichte/-Struktur Oberarm
M84.94	Veränderung Knochenkontinuität, nnbez, Hand	M85.83	So nbez Veränderung KnDichte/-Struktur Unterarm
M84.95	Veränderung Knochenkontinuität, nnbez, Becken/OS	M85.84	So nbez Veränderung KnDichte/-Struktur Hand
M84.96	Veränderung Knochenkontinuität, nnbez, Unterschenkel	M85.85	So nbez Veränderung KnDichte/-Struktur Beckenreg/OS
M84.97	Veränderung Knochenkontinuität, nnbez, Knöchel/Fuß	M85.86	So nbez Veränderung KnDichte/-Struktur Unterschenkel
M84.98	Veränderung Knochenkontinuität, nnbez, sonst Lok	M85.87	So nbez Veränderung KnDichte/-Struktur Knöchel/Fuß
M84.99	Veränderung Knochenkontinuität, nnbez, nnbez Lok	M85.88	So nbez Veränderung KnDichte/-Struktur, so Lok
M85.00	Fibröse Dysplasie (monostotisch), mehrere Lok	M85.89	So nbez Veränderung KnDichte/-Struktur, nnbez Lok
M85.01	Fibröse Dysplasie (monostotisch) Schulterregion	M85.90	Veränderung KnDichte/-Struktur, nnbez, mehrere Lok
M85.02	Fibröse Dysplasie (monostotisch) Oberarm	M85.91	Veränderung KnDichte/-Struktur, nnbez, Schulterregion
M85.03	Fibröse Dysplasie (monostotisch) Unterarm	M85.92	Veränderung KnDichte/-Struktur, nnbez, Oberarm
M85.04	Fibröse Dysplasie (monostotisch) Hand	M85.93	Veränderung KnDichte/-Struktur, nnbez, Unterarm
M85.05	Fibröse Dysplasie (monostotisch) Becken/OS	M85.94	Veränderung KnDichte/-Struktur, nnbez, Hand
M85.06	Fibröse Dysplasie (monostotisch) Unterschenkel	M85.95	Veränderung KnDichte/-Struktur, nnbez, Becken/OS
M85.07	Fibröse Dysplasie (monostotisch) Knöchel/Fuß	M85.96	Veränderung KnDichte/-Struktur, nnbez, Unterschenkel
M85.08	Fibröse Dysplasie (monostotisch), sonst Lok	M85.97	Veränderung KnDichte/-Struktur, nnbez, Knöchel/Fuß

M85.98	Veränderung KnDichte/-Struktur, nnbez, sonst Lok	M86.68	Sonstige chron Osteomyelitis, sonst Lok
M85.99	Veränderung KnDichte/-Struktur, nnbez, nnbez Lok	M86.69	Sonstige chron Osteomyelitis, nnbez Lok
M86.00	Akute hämatogene Osteomyelitis, mehrere Lok	M86.80	Sonstige Osteomyelitis, mehrere Lokalisationen
M86.01	Akute hämatogene Osteomyelitis Schulterregion	M86.81	Sonstige Osteomyelitis Schulterregion
M86.02	Akute hämatogene Osteomyelitis Oberarm	M86.82	Sonstige Osteomyelitis Oberarm
M86.03	Akute hämatogene Osteomyelitis Unterarm	M86.83	Sonstige Osteomyelitis Unterarm
M86.04	Akute hämatogene Osteomyelitis Hand	M86.84	Sonstige Osteomyelitis Hand
M86.05	Akute hämatogene Osteomyelitis Becken/OS	M86.85	Sonstige Osteomyelitis Beckenregion/Oberschenkel
M86.06	Akute hämatogene Osteomyelitis Unterschenkel	M86.86	Sonstige Osteomyelitis Unterschenkel
M86.07	Akute hämatogene Osteomyelitis Knöchel/Fuß	M86.87	Sonstige Osteomyelitis Knöchel/Fuß
M86.08	Akute hämatogene Osteomyelitis, sonst Lok	M86.88	Sonstige Osteomyelitis, sonstige Lokalisation
M86.09	Akute hämatogene Osteomyelitis, nnbez Lok	M86.89	Sonstige Osteomyelitis, nnbez Lokalisationen
M86.10	Sonstige akute Osteomyelitis, mehrere Lok	M86.90	Osteomyelitis, nnbez, mehrere Lokalisationen
M86.11	Sonstige akute Osteomyelitis Schulterregion	M86.91	Osteomyelitis, nnbez, Schulterregion
M86.12	Sonstige akute Osteomyelitis Oberarm	M86.92	Osteomyelitis, nnbez, Oberarm
M86.13	Sonstige akute Osteomyelitis Unterarm	M86.93	Osteomyelitis, nnbez, Unterarm
M86.14	Sonstige akute Osteomyelitis Hand	M86.94	Osteomyelitis, nnbez, Hand
M86.15	Sonstige akute Osteomyelitis Becken/Oberschenkel	M86.95	Osteomyelitis, nnbez, Beckenregion/Oberschenkel
M86.16	Sonstige akute Osteomyelitis Unterschenkel	M86.96	Osteomyelitis, nnbez, Unterschenkel
M86.17	Sonstige akute Osteomyelitis Knöchel/Fuß	M86.97	Osteomyelitis, nnbez, Knöchel/Fuß
M86.18	Sonstige akute Osteomyelitis, sonstige Lok	M86.98	Osteomyelitis, nnbez, sonstige Lokalisation
M86.19	Sonstige akute Osteomyelitis, nnbez Lokalisationen	M86.99	Osteomyelitis, nnbez, nnbez Lokalisationen
M86.20	Subakute Osteomyelitis, mehrere Lokalisationen	M87.00	Idiopath aseptische Knochennekrose, mehrere Lok
M86.21	Subakute Osteomyelitis Schulterregion	M87.01	Idiopath aseptische Knochennekrose Schulterregion
M86.22	Subakute Osteomyelitis Oberarm	M87.02	Idiopath aseptische Knochennekrose Oberarm
M86.23	Subakute Osteomyelitis Unterarm	M87.03	Idiopath aseptische Knochennekrose Unterarm
M86.24	Subakute Osteomyelitis Hand	M87.04	Idiopath aseptische Knochennekrose Hand
M86.25	Subakute Osteomyelitis Beckenregion/Oberschenkel	M87.05	Idiopath aseptische Knochennekrose Becken/OS
M86.26	Subakute Osteomyelitis Unterschenkel	M87.06	Idiopath aseptische Knochennekrose Unterschenkel
M86.27	Subakute Osteomyelitis Knöchel/Fuß	M87.07	Idiopath aseptische Knochennekrose Knöchel/Fuß
M86.28	Subakute Osteomyelitis, sonstige Lokalisation	M87.08	Idiopath aseptische Knochennekrose, sonst Lok
M86.29	Subakute Osteomyelitis, nnbez Lokalisationen	M87.09	Idiopath aseptische Knochennekrose, nnbez Lok
M86.30	Chron multifokale Osteomyelitis, mehrere Lok	M87.10	Knochennekrose d Arzneimittel, mehrere Lok
M86.31	Chron multifokale Osteomyelitis Schulterregion	M87.11	Knochennekrose d Arzneimittel Schulterregion
M86.32	Chron multifokale Osteomyelitis Oberarm	M87.12	Knochennekrose d Arzneimittel Oberarm
M86.33	Chron multifokale Osteomyelitis Unterarm	M87.13	Knochennekrose d Arzneimittel Unterarm
M86.34	Chron multifokale Osteomyelitis Hand	M87.14	Knochennekrose d Arzneimittel Hand
M86.35	Chron multifokale Osteomyelitis Becken/Oberschenkel	M87.15	Knochennekrose d Arzneimittel Becken/Oberschenkel
M86.36	Chron multifokale Osteomyelitis Unterschenkel	M87.16	Knochennekrose d Arzneimittel Unterschenkel
M86.37	Chron multifokale Osteomyelitis Knöchel/Fuß	M87.17	Knochennekrose d Arzneimittel Knöchel/Fuß
M86.38	Chron multifokale Osteomyelitis, sonst Lok	M87.18	Knochennekrose d Arzneimittel, sonst Lok
M86.39	Chron multifokale Osteomyelitis, nnbez Lok	M87.19	Knochennekrose d Arzneimittel, nnbez Lok
M86.40	Chron Osteomyelitis m Fistel, mehrere Lok	M87.20	Knochennekrose d vorangegang Trauma, mehrere Lok
M86.41	Chron Osteomyelitis m Fistel, Schulterregion	M87.21	Knochennekrose d vorangegang Trauma Schulterregion
M86.42	Chron Osteomyelitis m Fistel, Oberarm	M87.22	Knochennekrose d vorangegang Trauma Oberarm
M86.43	Chron Osteomyelitis m Fistel, Unterarm	M87.23	Knochennekrose d vorangegang Trauma Unterarm
M86.44	Chron Osteomyelitis m Fistel, Hand	M87.24	Knochennekrose d vorangegang Trauma Hand
M86.45	Chron Osteomyelitis m Fistel, Becken/Oberschenkel	M87.25	Knochennekrose d vorangegang Trauma Becken/OS
M86.46	Chron Osteomyelitis m Fistel, Unterschenkel	M87.26	Knochennekrose d vorangegang Trauma Unterschenkel
M86.47	Chron Osteomyelitis m Fistel, Knöchel/Fuß	M87.27	Knochennekrose d vorangegang Trauma Knöchel/Fuß
M86.48	Chron Osteomyelitis m Fistel, sonst Lok	M87.28	Knochennekrose d vorangegang Trauma, sonst Lok
M86.49	Chron Osteomyelitis m Fistel, nnbez Lok	M87.29	Knochennekrose d vorangegang Trauma, nnbez Lok
M86.50	Sonst chron hämatogene Osteomyelitis, mehrere Lok	M87.30	Sonst sek Knochennekrose, mehrere Lok
M86.51	Sonst chron hämatogene Osteomyelitis Schulterregion	M87.31	Sonst sek Knochennekrose Schulterregion
M86.52	Sonst chron hämatogene Osteomyelitis Oberarm	M87.32	Sonst sek Knochennekrose Oberarm
M86.53	Sonst chron hämatogene Osteomyelitis Unterarm	M87.33	Sonst sek Knochennekrose Unterarm
M86.54	Sonst chron hämatogene Osteomyelitis Hand	M87.34	Sonst sek Knochennekrose Hand
M86.55	Sonst chron hämatogene Osteomyelitis Becken/OS	M87.35	Sonst sek Knochennekrose Becken/OS
M86.56	Sonst chron hämatogene Osteomyelitis Unterschenkel	M87.36	Sonst sek Knochennekrose Unterschenkel
M86.57	Sonst chron hämatogene Osteomyelitis Knöchel/Fuß	M87.37	Sonst sek Knochennekrose Knöchel/Fuß
M86.58	Sonst chron hämatogene Osteomyelitis, sonst Lok	M87.38	Sonst sek Knochennekrose, sonst Lok
M86.59	Sonst chron hämatogene Osteomyelitis, nnbez Lok	M87.39	Sonst sek Knochennekrose, nnbez Lok
M86.60	Sonstige chron Osteomyelitis, mehrere Lok	M87.80	Sonstige Knochennekrose, mehrere Lokalisationen
M86.61	Sonstige chron Osteomyelitis Schulterregion	M87.81	Sonstige Knochennekrose Schulterregion
M86.62	Sonstige chron Osteomyelitis Oberarm	M87.82	Sonstige Knochennekrose Oberarm
M86.63	Sonstige chron Osteomyelitis Unterarm	M87.83	Sonstige Knochennekrose Unterarm
M86.64	Sonstige chron Osteomyelitis Hand	M87.84	Sonstige Knochennekrose Hand
M86.65	Sonstige chron Osteomyelitis Becken/Oberschenkel	M87.85	Sonstige Knochennekrose Beckenregion/OS
M86.66	Sonstige chron Osteomyelitis Unterschenkel	M87.86	Sonstige Knochennekrose Unterschenkel
M86.67	Sonstige chron Osteomyelitis Knöchel/Fuß	M87.87	Sonstige Knochennekrose Knöchel/Fuß

M87.88	Sonstige Knochennekrose, sonstige Lokalisation	M89.47	Sonst hypertroph Osteoarthropathie Knöchel/Fuß
M87.89	Sonstige Knochennekrose, nnbez Lokalisationen	M89.48	Sonst hypertroph Osteoarthropathie, sonst Lok
M87.90	Knochennekrose, nnbez, mehrere Lokalisationen	M89.49	Sonst hypertroph Osteoarthropathie, nnbez Lok
M87.91	Knochennekrose, nnbez, Schulterregion	M89.50	Osteolyse, mehrere Lokalisationen
M87.92	Knochennekrose, nnbez, Oberarm	M89.51	Osteolyse Schulterregion
M87.93	Knochennekrose, nnbez, Unterarm	M89.52	Osteolyse Oberarm
M87.94	Knochennekrose, nnbez, Hand	M89.53	Osteolyse Unterarm
M87.95	Knochennekrose, nnbez, Beckenreg/Oberschenkel	M89.54	Osteolyse Hand
M87.96	Knochennekrose, nnbez, Unterschenkel	M89.55	Osteolyse Beckenregion/Oberschenkel
M87.97	Knochennekrose, nnbez, Knöchel/Fuß	M89.56	Osteolyse Unterschenkel
M87.98	Knochennekrose, nnbez, sonstige Lokalisation	M89.57	Osteolyse Knöchel/Fuß
M87.99	Knochennekrose, nnbez, nnbez Lokalisationen	M89.58	Osteolyse, sonstige Lokalisation
M88.0	Osteodystrophia deformans Schädelknochen	M89.59	Osteolyse, nnbez Lokalisationen
M88.80	Osteodystrophia deformans sonst Knochen, mehr Lok	M89.60	Osteopathie nach Poliomyelitis, mehrere Lok
M88.81	Osteodystrophia deformans Schulterregion	M89.61	Osteopathie nach Poliomyelitis Schulterregion
M88.82	Osteodystrophia deformans Oberarm	M89.62	Osteopathie nach Poliomyelitis Oberarm
M88.83	Osteodystrophia deformans Unterarm	M89.63	Osteopathie nach Poliomyelitis Unterarm
M88.84	Osteodystrophia deformans Hand	M89.64	Osteopathie nach Poliomyelitis Hand
M88.85	Osteodystrophia deformans Becken/Oberschenkel	M89.65	Osteopathie nach Poliomyelitis Becken/OS
M88.86	Osteodystrophia deformans Unterschenkel	M89.66	Osteopathie nach Poliomyelitis Unterschenkel
M88.87	Osteodystrophia deformans Knöchel/Fuß	M89.67	Osteopathie nach Poliomyelitis Knöchel/Fuß
M88.88	Osteodystrophia deformans sonstige Knochen	M89.68	Osteopathie nach Poliomyelitis, sonst Lok
M88.89	Osteodystrophia deformans sonst Knochen, nnbez Lok	M89.69	Osteopathie nach Poliomyelitis, nnbez Lok
M88.90	Osteodystrophia deformans, nnbez, mehrere Lok	M89.80	Sonstige nbez Knochen-KH, mehrere Lokalisationen
M88.91	Osteodystrophia deformans, nnbez, Schulterregion	M89.81	Sonstige nbez Knochen-KH Schulterregion
M88.92	Osteodystrophia deformans, nnbez, Oberarm	M89.82	Sonstige nbez Knochen-KH Oberarm
M88.93	Osteodystrophia deformans, nnbez, Unterarm	M89.83	Sonstige nbez Knochen-KH Unterarm
M88.94	Osteodystrophia deformans, nnbez, Hand	M89.84	Sonstige nbez Knochen-KH Hand
M88.95	Osteodystrophia deformans, nnbez, Becken/OS	M89.85	Sonstige nbez Knochen-KH Beckenregion/Oberschenkel
M88.96	Osteodystrophia deformans, nnbez, Unterschenkel	M89.86	Sonstige nbez Knochen-KH Unterschenkel
M88.97	Osteodystrophia deformans, nnbez, Knöchel/Fuß	M89.87	Sonstige nbez Knochen-KH Knöchel/Fuß
M88.98	Osteodystrophia deformans, nnbez, sonst Lok	M89.88	Sonstige nbez Knochen-KH, sonstige Lokalisation
M88.99	Osteodystrophia deformans, nnbez, nnbez Lok	M89.89	Sonstige nbez Knochen-KH, nnbez Lokalisationen
M89.10	Stillstand Epiphysenwachstum, mehrere Lok	M89.90	Knochen-KH, nnbez, mehrere Lokalisationen
M89.11	Stillstand Epiphysenwachstum Schulterregion	M89.91	Knochen-KH, nnbez, Schulterregion
M89.12	Stillstand Epiphysenwachstum Oberarm	M89.92	Knochen-KH, nnbez, Oberarm
M89.13	Stillstand Epiphysenwachstum Unterarm	M89.93	Knochen-KH, nnbez, Unterarm
M89.14	Stillstand Epiphysenwachstum Hand	M89.94	Knochen-KH, nnbez, Hand
M89.15	Stillstand Epiphysenwachstum Becken/OS	M89.95	Knochen-KH, nnbez, Beckenregion u Oberschenkel
M89.16	Stillstand Epiphysenwachstum Unterschenkel	M89.96	Knochen-KH, nnbez, Unterschenkel
M89.17	Stillstand Epiphysenwachstum Knöchel/Fuß	M89.97	Knochen-KH, nnbez, Knöchel u Fuß
M89.18	Stillstand Epiphysenwachstum, sonst Lok	M89.98	Knochen-KH, nnbez, sonstige Lokalisation
M89.19	Stillstand Epiphysenwachstum, nnbez Lok	M89.99	Knochen-KH, nnbez, nnbez Lokalisationen
M89.20	So Stör Knochenentwicklung/-wachstum, mehrere Lok	M90.00	Knochentuberkulose, mehrere Lokalisationen
M89.21	So Stör Knochenentwicklung/-wachstum, Schulterregion	M90.01	Knochentuberkulose Schulterregion
M89.22	So Stör Knochenentwicklung/-wachstum Oberarm	M90.02	Knochentuberkulose Oberarm
M89.23	So Stör Knochenentwicklung/-wachstum Unterarm	M90.03	Knochentuberkulose Unterarm
M89.24	So Stör Knochenentwicklung/-wachstum Hand	M90.04	Knochentuberkulose Hand
M89.25	So Stör Knochenentwicklung/-wachstum, Beckenreg/OS	M90.05	Knochentuberkulose Beckenregion u Oberschenkel
M89.26	So Stör Knochenentwicklung/-wachstum, Unterschenkel	M90.06	Knochentuberkulose Unterschenkel
M89.27	So Stör Knochenentwicklung/-wachstum Knöchel/Fuß	M90.07	Knochentuberkulose Knöchel u Fuß
M89.28	So Stör Knochenentwicklung/-wachstum, so Lok	M90.08	Knochentuberkulose, sonstige Lokalisation
M89.29	So Stör Knochenentwicklung/-wachstum, nnbez Lok	M90.09	Knochentuberkulose, nnbez Lokalisationen
M89.30	Hypertrophie Knochen, mehrere Lok	M90.10	Periostitis b sonst aokl Inf-KH, mehrere Lok
M89.31	Hypertrophie Knochen Schulterregion	M90.11	Periostitis b sonst aokl Inf-KH, Schulterregion
M89.32	Hypertrophie Knochen Oberarm	M90.12	Periostitis b sonst aokl Inf-KH, Oberarm
M89.33	Hypertrophie Knochen Unterarm	M90.13	Periostitis b sonst aokl Inf-KH, Unterarm
M89.34	Hypertrophie Knochen Hand	M90.14	Periostitis b sonst aokl Inf-KH, Hand
M89.35	Hypertrophie Knochen Becken/OS	M90.15	Periostitis b sonst aokl Inf-KH, Becken/OS
M89.36	Hypertrophie Knochen Unterschenkel	M90.16	Periostitis b sonst aokl Inf-KH, Unterschenkel
M89.37	Hypertrophie Knochen Knöchel/Fuß	M90.17	Periostitis b sonst aokl Inf-KH, Knöchel/Fuß
M89.38	Hypertrophie Knochen, sonstige Lokalisation	M90.18	Periostitis b sonst aokl Inf-KH, sonst Lok
M89.39	Hypertrophie Knochen, nnbez Lokalisationen	M90.19	Periostitis b sonst aokl Inf-KH, nnbez Lok
M89.40	Sonst hypertroph Osteoarthropathie, mehrere Lok	M90.20	Osteopathie b sonst aokl Inf-KH, mehrere Lok
M89.41	Sonst hypertroph Osteoarthropathie Schulterregion	M90.21	Osteopathie b sonst aokl Inf-KH, Schulterregion
M89.42	Sonst hypertroph Osteoarthropathie Oberarm	M90.22	Osteopathie b sonst aokl Inf-KH, Oberarm
M89.43	Sonst hypertroph Osteoarthropathie Unterarm	M90.23	Osteopathie b sonst aokl Inf-KH, Unterarm
M89.44	Sonst hypertroph Osteoarthropathie Hand	M90.24	Osteopathie b sonst aokl Inf-KH, Hand
M89.45	Sonst hypertroph Osteoarthropathie Becken/OS	M90.25	Osteopathie b sonst aokl Inf-KH, Becken/OS
M89.46	Sonst hypertroph Osteoarthropathie Unterschenkel	M90.26	Osteopathie b sonst aokl Inf-KH, Unterschenkel

M90.27	Osteopathie b sonst aokl Inf-KH, Knöchel/Fuß	M92.1	Juvenile Osteochondrose Radius Ulna
M90.28	Osteopathie b sonst aokl Inf-KH, sonst Lok	M92.2	Juvenile Osteochondrose Hand
M90.29	Osteopathie b sonst aokl Inf-KH, nnbez Lok	M92.3	Sonst juvenile Osteochondrose ob Extremität
M90.30	Knochennekrose b Caisson-KH, mehrere Lok	M92.4	Juvenile Osteochondrose Patella
M90.31	Knochennekrose b Caisson-KH, Schulterregion	M92.5	Juvenile Osteochondrose Tibia Fibula
M90.32	Knochennekrose b Caisson-KH, Oberarm	M92.6	Juvenile Osteochondrose Tarsus
M90.33	Knochennekrose b Caisson-KH, Unterarm	M92.7	Juvenile Osteochondrose Metatarsus
M90.34	Knochennekrose b Caisson-KH, Hand	M92.8	Sonstige nbez juvenile Osteochondrose
M90.35	Knochennekrose b Caisson-KH, Becken/OS	M92.9	Juvenile Osteochondrose, nnbez
M90.36	Knochennekrose b Caisson-KH, Unterschenkel	M93.0	Epiphyseolysis capitis femoris (nichttraumatisch)
M90.37	Knochennekrose b Caisson-KH, Knöchel/Fuß	M93.1	Kienböck-Krankheit b Erwachsenen
M90.38	Knochennekrose b Caisson-KH, sonst Lokalisation	M93.2	Osteochondrosis dissecans
M90.39	Knochennekrose b Caisson-KH, nnbez Lokalisationen	M93.8	Sonstige nbez Osteochondropathien
M90.40	Knochennekrose d Hämoglobinopathie, mehrere Lok	M93.9	Osteochondropathie, nnbez
M90.41	Knochennekrose d Hämoglobinopathie, Schulterregion	M94.1	Panochondritis [Rezidivierende Polychondritis]
M90.42	Knochennekrose d Hämoglobinopathie, Oberarm	M94.20	Chondromalazie, mehrere Lokalisationen
M90.43	Knochennekrose d Hämoglobinopathie, Unterarm	M94.21	Chondromalazie Schulterregion
M90.44	Knochennekrose d Hämoglobinopathie, Hand	M94.22	Chondromalazie Oberarm
M90.45	Knochennekrose d Hämoglobinopathie, Becken/OS	M94.23	Chondromalazie Unterarm
M90.46	Knochennekrose d Hämoglobinopathie, Unterschenkel	M94.24	Chondromalazie Hand
M90.47	Knochennekrose d Hämoglobinopathie, Knöchel/Fuß	M94.25	Chondromalazie: Be OSch [Be Fe Ges Hü HüGel IliosakGel]
M90.48	Knochennekrose d Hämoglobinopathie, sonst Lok	M94.26	Chondromalazie, Unterschenkel
M90.49	Knochennekrose d Hämoglobinopathie, nnbez Lok	M94.27	Chondromalazie Knöchel/Fuß
M90.50	Knochennekrose b sonst aokl KH, mehrere Lok	M94.28	Chondromalazie, sonstige Lokalisation
M90.51	Knochennekrose b sonst aokl KH, Schulterregion	M94.29	Chondromalazie, nnbez Lokalisationen
M90.52	Knochennekrose b sonst aokl KH, Oberarm	M94.30	Chondrolyse, mehrere Lokalisationen
M90.53	Knochennekrose b sonst aokl KH, Unterarm	M94.31	Chondrolyse Schulterregion
M90.54	Knochennekrose b sonst aokl KH, Hand	M94.32	Chondrolyse Oberarm
M90.55	Knochennekrose b sonst aokl KH, Becken/OS	M94.33	Chondrolyse Unterarm
M90.56	Knochennekrose b sonst aokl KH, Unterschenkel	M94.34	Chondrolyse Hand
M90.57	Knochennekrose b sonst aokl KH, Knöchel/Fuß	M94.35	Chondrolyse Beckenregion/Oberschenkel
M90.58	Knochennekrose b sonst aokl KH, sonst Lok	M94.36	Chondrolyse Unterschenkel
M90.59	Knochennekrose b sonst aokl KH, nnbez Lok	M94.37	Chondrolyse Knöchel/Fuß
M90.60	Osteodystrophia deformans b NB, mehrere Lok	M94.38	Chondrolyse, sonstige Lokalisation
M90.61	Osteodystrophia deformans b NB, Schulterregion	M94.39	Chondrolyse, nnbez Lokalisationen
M90.62	Osteodystrophia deformans b NB, Oberarm	M94.80	Sonstige nbez Knorpel-KH, mehrere Lokalisationen
M90.63	Osteodystrophia deformans b NB, Unterarm	M94.81	Sonstige nbez Knorpel-KH Schulterregion
M90.64	Osteodystrophia deformans b NB, Hand	M94.82	Sonstige nbez Knorpel-KH Oberarm
M90.65	Osteodystrophia deformans b NB, Becken/OS	M94.83	Sonstige nbez Knorpel-KH Unterarm
M90.66	Osteodystrophia deformans b NB, Unterschenkel	M94.84	Sonstige nbez Knorpel-KH Hand
M90.67	Osteodystrophia deformans b NB, Knöchel/Fuß	M94.85	Sonstige nbez Knorpel-KH Beckenregion/Oberschenkel
M90.68	Osteodystrophia deformans b NB, sonst Lok	M94.86	Sonstige nbez Knorpel-KH Unterschenkel
M90.69	Osteodystrophia deformans b NB, nnbez Lok	M94.87	Sonstige nbez Knorpel-KH Knöchel/Fuß
M90.70	Knochenfraktur b Neubildungen, mehrere Lok	M94.88	Sonstige nbez Knorpel-KH, sonstige Lokalisation
M90.71	Knochenfraktur b Neubildungen, Schulterregion	M94.89	Sonstige nbez Knorpel-KH, nnbez Lokalisationen
M90.72	Knochenfraktur b Neubildungen, Oberarm	M94.90	Knorpel-KH, nnbez, mehrere Lokalisationen
M90.73	Knochenfraktur b Neubildungen, Unterarm	M94.91	Knorpel-KH, nnbez, Schulterregion
M90.74	Knochenfraktur b Neubildungen, Hand	M94.92	Knorpel-KH, nnbez, Oberarm
M90.75	Knochenfraktur b Neubildungen, Becken/OS	M94.93	Knorpel-KH, nnbez, Unterarm
M90.76	Knochenfraktur b Neubildungen, Unterschenkel	M94.94	Knorpel-KH, nnbez, Hand
M90.77	Knochenfraktur b Neubildungen, Knöchel/Fuß	M94.95	Knorpel-KH, nnbez, Beckenregion/Oberschenkel
M90.78	Knochenfraktur b Neubildungen, sonst Lok	M94.96	Knorpel-KH, nnbez, Unterschenkel
M90.79	Knochenfraktur b Neubildungen, nnbez Lok	M94.97	Knorpel-KH, nnbez, Knöchel/Fuß
M90.80	Osteopathie b sonst aokl KH, mehrere Lok	M94.98	Knorpel-KH, nnbez, sonstige Lokalisation
M90.81	Osteopathie b sonst aokl KH, Schulterregion	M94.99	Knorpel-KH, nnbez, nnbez Lokalisationen
M90.82	Osteopathie b sonst aokl KH, Oberarm	M95.2	Sonstige erworbene Deformität Kopf
M90.83	Osteopathie b sonst aokl KH, Unterarm	M95.3	Erworbene Deformität Hals
M90.84	Osteopathie b sonst aokl KH, Hand	M95.4	Erworbene Deformität Brustkorb Rippen
M90.85	Osteopathie b sonst aokl KH, Becken/OS	M95.5	Erworbene Deformität Beckens
M90.86	Osteopathie b sonst aokl KH, Unterschenkel	M95.8	Sonst nbez erworb Deformitäten Muskel-Skelett-System
M90.87	Osteopathie b sonst aokl KH, Knöchel/Fuß	M95.9	Erworbene Deformität Muskel-Skelett-System, nnbez
M90.88	Osteopathie b sonst aokl KH, sonst Lok	M96.0	Pseudarthrose nach Fusion od Arthrodesse
M90.89	Osteopathie b sonst aokl KH, nnbez Lok	M96.1	Postlaminektomie-Syndrom, aonkl
M91.0	Juvenile Osteochondrose Becken	M96.2	Kyphose nach Bestrahlung
M91.1	Juv Osteochon Femurkopf [Perthes-Legg-Calvé-KH]	M96.3	Kyphose nach Laminektomie
M91.2	Coxa plana	M96.4	Postoperative Lordose
M91.3	Pseudokoxalgie	M96.5	Skoliose nach Bestrahlung
M91.8	Sonst juvenile Osteochondrose Hüfte Becken	M96.6	Kn-Fx nach Einsetzen orthop Impl/GelProthese/KnPlatte
M91.9	Juvenile Osteochondrose Hüfte Becken, nnbez	M96.80	Elektiv offen belassenes Sternum n thoraxchir Eingriff
M92.0	Juvenile Osteochondrose Humerus	M96.81	Instabiler Thorax nach thoraxchirurgischem Eingriff

M96.88	Sonst KH Muskel-Skelett-System nach med Maßn	M99.97	Biomechan FktStör, nnbez, Ob Extrem
M96.9	KH Muskel-Skelett-Systems nach med Maßn, nnbez	M99.98	Biomechan FktStör, nnbez, Brustkorb
M99.00	Segm u somat FktStör, Kopfber	M99.99	Biomechan FktStör, nnbez: Abd u sonst Lok
M99.01	Segm u somat FktStör, Zervikalber	Q65.0	Angeborene Luxation Hüftgelenk, einseitig
M99.02	Segm u somat FktStör, Thorakalber	Q65.1	Angeborene Luxation Hüftgelenk, beidseitig
M99.03	Segm u somat FktStör, Lumbalber	Q65.2	Angeborene Luxation Hüftgelenk, nnbez
M99.04	Segm u somat FktStör, Sakralber	Q65.3	Angeborene Subluxation Hüftgelenk, einseitig
M99.05	Segm u somat FktStör, Beckenber	Q65.4	Angeborene Subluxation Hüftgelenk, beidseitig
M99.06	Segm u somat FktStör, Unt Extrem	Q65.5	Angeborene Subluxation Hüftgelenk, nnbez
M99.07	Segm u somat FktStör, Ob Extrem	Q65.6	Instabiles Hüftgelenk (angeboren)
M99.08	Segm u somat FktStör, Brustkorb	Q65.8	Sonstige angeborene Deformitäten Hüfte
M99.09	Segm u somat FktStör, Abd u sonst Lok	Q65.9	Angeborene Deformität Hüfte, nnbez
M99.10	Sublux (WS), Kopfber	Q66.0	Pes equinovarus congenitus
M99.11	Sublux (WS), Zervikalber	Q66.1	Pes calcaneovarus congenitus
M99.12	Sublux (WS), Thorakalber	Q66.2	Pes adductus (congenitus)
M99.13	Sublux (WS), Lumbalber	Q66.3	Sonstige angeborene Varusdeformitäten Füße
M99.14	Sublux (WS), Sakralber	Q66.4	Pes calcaneovalgus congenitus
M99.19	Sublux (WS), Abd u sonst Lok	Q66.5	Pes planus congenitus
M99.20	SubluxSten SpinKan, Kopfber	Q66.6	Sonst angeborene Valgusdeformitäten Füße
M99.21	SubluxSten SpinKan, Zervikalber	Q66.7	Pes cavus
M99.22	SubluxSten SpinKan, Thorakalber	Q66.8	Sonstige angeborene Deformitäten Füße
M99.23	SubluxSten SpinKan, Lumbalber	Q66.9	Angeborene Deformität Füße, nnbez
M99.24	SubluxSten SpinKan, Sakralber	Q67.0	Gesichtsasymmetrie
M99.29	SubluxSten SpinKan, Abd u sonst Lok	Q67.1	Flach gedrücktes Gesicht [Compression facies]
M99.30	Knöch Sten SpinKan, Kopfber	Q67.2	Dolichocephalie
M99.31	Knöch Sten SpinKan, Zervikalber	Q67.3	Plagiozephalie
M99.32	Knöch Sten SpinKan, Thorakalber	Q67.4	Sonst angeb Deformitäten Schädel, Gesicht u Kiefer
M99.33	Knöch Sten SpinKan, Lumbalber	Q67.5	Angeborene Deformitäten Wirbelsäule
M99.34	Knöch Sten SpinKan, Sakralber	Q67.8	Sonstige angeborene Deformitäten Thorax
M99.39	Knöch Sten SpinKan, Abd u sonst Lok	Q68.0	Angeborene Deformitäten M sternocleidomastoideus
M99.40	Bgwebig Sten SpinKan, Kopfber	Q68.1	Angeborene Deformität Hand
M99.41	Bgwebig Sten SpinKan, Zervikalber	Q68.2	Angeborene Deformität Knie
M99.42	Bgwebig Sten SpinKan, Thorakalber	Q68.3	Angeborene Verbiegung Femur
M99.43	Bgwebig Sten SpinKan, Lumbalber	Q68.4	Angeborene Verbiegung Tibia u Fibula
M99.44	Bgwebig Sten SpinKan, Sakralber	Q68.5	Angeborene Verbiegung lange Beinknochen, nnbez
M99.49	Bgwebig Sten SpinKan, Abd u sonst Lok	Q68.8	Sonst nbez angeborene Muskel-Skelett-Deformitäten
M99.50	Sten SpinKan d Bandsch, Kopfber	Q69.0	Akzessorische(r) Finger
M99.51	Sten SpinKan d Bandsch, Zervikalber	Q69.1	Akzessorische(r) Daumen
M99.52	Sten SpinKan d Bandsch, Thorakalber	Q69.2	Akzessorische Zehe(n)
M99.53	Sten SpinKan d Bandsch, Lumbalber	Q69.9	Polydaktylie, nnbez
M99.59	Sten SpinKan d Bandsch, Abd u sonst Lok	Q70.0	Miteinander verwachsene Finger
M99.60	Sten For intervert, knöch od d Sublux, Kopfber	Q70.1	Schwimmhautbildung an Fingern
M99.61	Sten For intervert, knöch od d Sublux, Zervikalber	Q70.2	Miteinander verwachsene Zehen
M99.62	Sten For intervert, knöch od d Sublux, Thorakalber	Q70.3	Schwimmhautbildung an Zehen
M99.63	Sten For intervert, knöch od d Sublux, Lumbalber	Q70.4	Polysyndaktylie
M99.64	Sten For intervert, knöch od d Sublux, Sakralber	Q70.9	Syndaktylie, nnbez
M99.69	Sten For intervert, knöch od d Sublux, Abd u sonst Lok	Q71.0	Angeborenes vollständiges Fehlen obere Extremität(en)
M99.70	Sten For intervert, bgwebig od d Bandsch, Kopfber	Q71.1	Angeb Fehlen Ober- u Unterarm b vorhandener Hand
M99.71	Sten For intervert, bgwebig od d Bandsch, Zervikalber	Q71.2	Angeborenes Fehlen Unterarm u Hand
M99.72	Sten For intervert, bgwebig od d Bandsch, Thorakalber	Q71.3	Angeborenes Fehlen Hand od ein/mehr Finger
M99.73	Sten For intervert, bgwebig od d Bandsch, Lumbalber	Q71.4	Longitudinaler Reduktionsdefekt Radius
M99.74	Sten For intervert, bgwebig od d Bandsch, Sakralber	Q71.5	Longitudinaler Reduktionsdefekt Ulna
M99.79	Sten For intervert, bgwebig od d Bandsch, Abd u sonst Lok	Q71.6	Spalthand
M99.80	Sonst Biomechan FktStör, Kopfber	Q71.8	Sonstige Reduktionsdefekte ob Extremität(en)
M99.81	Sonst Biomechan FktStör, Zervikalber	Q71.9	Reduktionsdefekt obere Extremität, nnbez
M99.82	Sonst Biomechan FktStör, Thorakalber	Q72.0	Angeborenes vollständiges Fehlen unt Extremität(en)
M99.83	Sonst Biomechan FktStör, Lumbalber	Q72.1	Angeb Fehlen Ober- u Unterschenkel b vorhandenem Fuß
M99.84	Sonst Biomechan FktStör, Sakralber	Q72.2	Angeborenes Fehlen Unterschenkel u Fuß
M99.85	Sonst Biomechan FktStör, Beckenber	Q72.3	Angeborenes Fehlen Fuß od ein/mehr Zehen
M99.86	Sonst Biomechan FktStör, Unt Extrem	Q72.4	Longitudinaler Reduktionsdefekt Femur
M99.87	Sonst Biomechan FktStör, Ob Extrem	Q72.5	Longitudinaler Reduktionsdefekt Tibia
M99.88	Sonst Biomechan FktStör, Brustkorb	Q72.6	Longitudinaler Reduktionsdefekt Fibula
M99.89	Sonst biomech FktStör, Abd u sonst Lok	Q72.7	Spaltfuß
M99.90	Biomechan FktStör, nnbez, Kopfber	Q72.8	Sonstige Reduktionsdefekte untere Extremität(en)
M99.91	Biomechan FktStör, nnbez, Zervikalber	Q72.9	Reduktionsdefekt untere Extremität, nnbez
M99.92	Biomechan FktStör, nnbez, Thorakalber	Q73.0	Angeborenes Fehlen nnbez Extremität(en)
M99.93	Biomechan FktStör, nnbez, Lumbalber	Q73.1	Phokomelie nnbez Extremität(en)
M99.94	Biomechan FktStör, nnbez, Sakralber	Q73.8	Sonstige Reduktionsdefekte nnbez Extremität(en)
M99.95	Biomechan FktStör, nnbez, Beckenber	Q74.0	Sonst angeb Fehlbild ober Extremität(en) u Schultergürtel
M99.96	Biomechan FktStör, nnbez, Unt Extrem	Q74.1	Angeborene Fehlbildung Knie

Q74.2	Sonst angeb Fehlbild unt Extremität(en) u Beckengürtel	S13.17	Luxation Halswirbel, C7/T1
Q74.3	Arthrogryposis multiplex congenita	S13.18	Luxation Halswirbel, sonstige
Q74.8	Sonst nbez angeborene Fehlbildungen Extremität(en)	S13.2	Luxation sonst u nbez Teile im Bereich Hals
Q74.9	Nnbez angeborene Fehlbildung Extremität(en)	S13.3	Multiple Luxationen im Bereich Hals
Q75.0	Kraniosynostose	S13.4	Verstauchung u Zerrung, Halswirbelsäule
Q75.1	Dysostosis craniofacialis	S13.5	Verstauchung u Zerrung, Schilddrüsenregion
Q75.2	Hypertelorismus	S13.6	Verstauch u Zerr Gelenke Bänder, so u nbez Teile Hals
Q75.3	Makrozephalie	S16	Verletzung von Muskeln u Sehnen in Halshöhe
Q75.4	Dysostosis mandibulofacialis	S22.00	Fraktur Brustwirbel, Höhe nbez
Q75.5	Okulo-mandibulo-faziales Syndrom	S22.01	Fraktur Brustwirbel, T1 u T2
Q75.8	So nbez angeb Fehlbild Schädel-/Gesichtsschädelknochen	S22.02	Fraktur Brustwirbel, T3 u T4
Q75.9	Angeb Fehlbild Schädel-/Gesichtsschädelknochen, nbez	S22.03	Fraktur Brustwirbel, T5 u T6
Q76.1	Klippel-Feil-Syndrom	S22.04	Fraktur Brustwirbel, T7 u T8
Q76.21	Angeborene Spondylolisthesis	S22.05	Fraktur Brustwirbel, T9 u T10
Q76.22	Angeborene Spondylolyse	S22.06	Fraktur Brustwirbel, T11 u T12
Q76.3	Angeborene Skoliose d angeborene Knochenfehlbildung	S22.1	Multiple Frakturen Brustwirbelsäule
Q76.4	Sonst angeborene Fehlbildung WS oh Skoliose	S22.8	Fraktur sonstiger Teile knöcherner Thorax
Q76.5	Halsrippe	S22.9	Fraktur knöcherner Thorax, Teil nbez
Q76.8	Sonst angeborene Fehlbildung knöcherner Thorax	S23.0	Traumatische Ruptur thorakale Bandscheibe
Q76.9	Angeborene Fehlbildung knöcherner Thorax, nbez	S23.10	Luxation Brustwirbel, Höhe nbez
Q77.0	Achondrogenesie	S23.11	Luxation Brustwirbel, T1/T2 u T2/T3
Q77.1	Thanatophore Dysplasie	S23.12	Luxation Brustwirbel, T3/T4 u T4/T5
Q77.2	Kurzripp-Polydaktylie-Syndrome	S23.13	Luxation Brustwirbel, T5/T6 u T6/T7
Q77.3	Chondrodysplasia-punctata-Syndrome	S23.14	Luxation Brustwirbel, T7/T8 u T8/T9
Q77.4	Achondroplasie	S23.15	Luxation Brustwirbel, T9/T10 u T10/T11
Q77.5	Diastrophische Dysplasie	S23.16	Luxation Brustwirbel, T11/T12
Q77.6	Chondroektodermale Dysplasie	S23.17	Luxation Brustwirbel, T12/L1
Q77.7	Dysplasia spondyloepiphysaria	S23.3	Verstauchung u Zerrung Brustwirbelsäule
Q77.8	So Osteochondrodysp m WachstStör Röhrenkn u WS	S23.5	Verstauchung u Zerrung sonst u nbez Teile Thorax
Q77.9	Osteochondrodysp m WachstStör Röhrenkn u WS, nbez	S29.0	Verletzung von Muskeln u Sehnen in Thoraxhöhe
Q78.0	Osteogenesis imperfecta	S32.00	Fraktur Lendenwirbel, Höhe nbez
Q78.1	Polyostot fibrös Dysplas [Jaffé-Lichtenstein-Synd]	S32.01	Fraktur Lendenwirbel, L1
Q78.2	Marmorknochenkrankheit	S32.02	Fraktur Lendenwirbel, L2
Q78.3	Progrediente diaphysäre Dysplasie	S32.03	Fraktur Lendenwirbel, L3
Q78.4	Enchondromatose	S32.04	Fraktur Lendenwirbel, L4
Q78.5	Metaphysäre Dysplasie	S32.05	Fraktur Lendenwirbel, L5
Q78.6	Angeborene multiple Exostosen	S32.1	Fraktur Os sacrum
Q78.8	Sonstige nbez Osteochondrodysplasien	S32.2	Fraktur Os coccygis
Q78.9	Osteochondrodysplasie, nbez	S32.3	Fraktur Os ilium
Q79.6	Ehlers-Danlos-Syndrom	S32.4	Fraktur Acetabulum
Q79.8	Sonst angeb Fehlbildung Muskel-Skelett-System	S32.5	Fraktur Os pubis
Q79.9	Angeb Fehlbildung Muskel-Skelett-System, nbez	S32.7	Mult Fx LWS u Becken
Q87.0	Angeb FehlbildSynd m vorwiegender Beteiligung Gesicht	S32.81	Fraktur, Os ischium
R25.2	Krämpfe u Spasmen Muskulatur	S32.82	Fraktur, Lendenwirbelsäule u Kreuzbein, Teil nbez
R26.2	Gehbeschwerden, aonkl	S32.83	Fraktur, Becken, Teil nbez
R29.4	Schnappende Hüfte	S32.89	Fraktur, sonst u multiple Teile Becken
R76.2	Falsch-positiver serologischer Syphilistest	S33.0	Traumatische Ruptur einer lumbalen Bandscheibe
R93.6	Abnorm Befund bildgeb Diagnostik Extremitäten	S33.10	Luxation Lendenwirbel, Höhe nbez
R93.7	Abn Bef bildgeb Diagn so Abschn Muskel-Skelett-System	S33.11	Luxation Lendenwirbel, L1/L2
S03.1	Luxation knorpeliges Nasenseptum	S33.12	Luxation Lendenwirbel, L2/L3
S03.3	Luxation sonst u nbez Teile Kopf	S33.13	Luxation Lendenwirbel, L3/L4
S03.5	Verstauchung Zerrung Gelenke Bänder so u nbez Teile Kopf	S33.14	Luxation Lendenwirbel, L4/L5
S09.1	Verletzung Muskeln u Sehnen Kopf	S33.15	Luxation Lendenwirbel, L5/S1
S12.0	Fraktur 1. Halswirbel	S33.2	Luxation Iliosakral-/Sakro-Kokzygealgelenk
S12.1	Fraktur 2. Halswirbel	S33.3	Luxation sonst u nbez Teile Lendenwirbelsäule Becken
S12.21	Fraktur 3. Halswirbel	S33.4	Traumatische Symphysensprengung
S12.22	Fraktur 4. Halswirbel	S33.50	Verstauchung Zerrung Lendenwirbelsäule, nbez
S12.23	Fraktur 5. Halswirbel	S33.51	Verstauchung Zerrung Junct lumbosacr u Bänder
S12.24	Fraktur 6. Halswirbel	S33.6	Verstauchung Zerrung Iliosakralgelenk
S12.25	Fraktur 7. Halswirbel	S33.7	Verstauchung Zerrung so u nbez Teile LWS Becken
S12.7	Multiple Frakturen Halswirbelsäule	S39.0	Verletzung Muskeln Sehnen Abd LumbosakrGeg Becken
S12.9	Fraktur im Bereich Hals, Teil nbez	S42.00	Fraktur Klavikula, Teil nbez
S13.0	Traumatische Ruptur zervikale Bandscheibe	S42.01	Fraktur der Klavikula: Mediales Drittel
S13.10	Luxation Halswirbel, Höhe nbez	S42.02	Fraktur der Klavikula: Mittleres Drittel
S13.11	Luxation Halswirbel, C1/C2	S42.03	Fraktur der Klavikula: Laterales Drittel
S13.12	Luxation Halswirbel, C2/C3	S42.09	Fraktur Klavikula, multipel
S13.13	Luxation Halswirbel, C3/C4	S42.10	Fx Skapula, Teil nbez
S13.14	Luxation Halswirbel, C4/C5	S42.11	Fx Skapula, Korpus
S13.15	Luxation Halswirbel, C5/C6	S42.12	Fx Skapula, Akromion
S13.16	Luxation Halswirbel, C6/C7	S42.13	Fx Skapula, Proc corac

S42.14	Fx Skapula, Cav glen u Collum scap	S53.43	Verstauchung Zerrung, Ellenbogen, Humeroradial (-Gelenk)
S42.19	Fx Skapula, mult	S53.44	Verstauchung Zerrung, Ellenbogen, Humeroulnar (-Gelenk)
S42.20	Fraktur, proximales Ende Humerus, Teil nnbez	S53.48	Verstauchung Zerrung, Ellenbogen, sonstige Teile
S42.21	Fraktur, proximales Ende Humerus, Kopf	S56.0	Verletzt Beugemuskl/-sehne, Daumen, in Höhe Unterarm
S42.22	Fraktur, proximales Ende Humerus, Collum chirurgicum	S56.1	Verletzt Beugemuskl/-sehne ein/mehr, so Finger, i Höhe UA
S42.23	Fraktur, proximales Ende Humerus, Collum anatomicum	S56.2	Verletzt sonst Beugemuskl/-sehne in Höhe Unterarm
S42.24	Fraktur, proximales Ende Humerus, Tuberculum majus	S56.3	Verletzt Streck-,Abduktormusk/-sehne, Daumen, in Höhe UA
S42.29	Fraktur, proximales Ende Humerus, sonst u multiple Teile	S56.4	Verletzt Streckmusk/-sehne ein/mehr, so Finger, in Höhe UA
S42.3	Fraktur, Humerusschaft	S56.5	Verletzt so Streckmusk/-sehne, in Höhe Unterarm
S42.40	Fraktur, distales Ende Humerus, Teil nnbez	S56.7	Verletzt mehrerer Muskeln Sehnen, in Höhe Unterarm
S42.41	Fraktur, distales Ende Humerus, suprakondylär	S56.8	Verletzt sonst u nnbez Sehnen Muskeln, in Höhe Unterarm
S42.42	Fraktur, distales Ende Humerus, Epicondylus lateralis	S62.0	Fraktur, Os scapuloideum, Hand
S42.43	Fraktur, distales Ende Humerus, Epicondylus medialis	S62.10	Fraktur, Handwurzelknochen, nnbez
S42.44	Fraktur, dist Ende Humerus, Epicondylus, Epicondyl, nnbez	S62.11	Fraktur, Os lunatum
S42.45	Fraktur, dist Ende Humerus, transkondylär (T- od Y-Form)	S62.12	Fraktur, Os triquetrum
S42.49	Fraktur, distales Ende Humerus, so u multiple Teile	S62.13	Fraktur, Os pisiforme
S42.7	Multiple Frakturen Klavikula, Skapula Humerus	S62.14	Fraktur, Os trapezium
S42.8	Fraktur, sonst Teile Schulter Oberarm	S62.15	Fraktur, Os trapezoideum
S42.9	Fraktur, Schultergürtel, Teil nnbez	S62.16	Fraktur, Os capitatum
S43.00	Luxation, Schultergelenk [Glenohumeralgelenk], nnbez	S62.17	Fraktur, Os hamatum
S43.01	Luxation, Humerus nach vorne	S62.19	Fraktur sonstiger oder mehrerer Handwurzelknochen
S43.02	Luxation, Humerus nach hinten	S62.20	Fraktur 1. Mittelhandknochen, Teil nnbez
S43.03	Luxation, Humerus nach unten	S62.21	Fraktur 1. Mittelhandknochen, Basis
S43.08	Luxation sonstige Teile Schulter	S62.22	Fraktur 1. Mittelhandknochen, Schaft
S43.1	Luxation, Akromioklavikulargelenk	S62.23	Fraktur 1. Mittelhandknochen, Kollum
S43.2	Luxation, Sternoklavikulargelenk	S62.24	Fraktur 1. Mittelhandknochen, Kopf
S43.3	Luxation sonst u nnbez Teile Schultergürtel	S62.30	Fraktur sonst Mittelhandknochens: Teil nnbez
S43.4	Verstauchung Zerrung, Schultergelenk	S62.31	Fraktur eines sonstigen Mittelhandknochens: Basis
S43.5	Verstauchung Zerrung, Akromioklavikulargelenk	S62.32	Fraktur eines sonstigen Mittelhandknochens: Schaft
S43.7	Verstauchung Zerrung, so u nnbez Teile Schultergürtel	S62.33	Fraktur eines sonstigen Mittelhandknochens: Kollum
S46.0	Verletzung Muskeln und Sehnen Rotatorenmanschette	S62.34	Fraktur eines sonstigen Mittelhandknochens: Kopf
S46.1	Verletzt Muskel Sehne, Caput longum M biceps brachii	S62.4	Multiple Frakturen Mittelhandknochen
S46.2	Verletzung Muskel Sehne, sonst Teile M biceps brachii	S62.50	Fraktur Daumen, Teil nnbez
S46.3	Verletzung Muskel Sehne, M triceps brachii	S62.51	Fraktur Daumen, proximale Phalanx
S46.7	Verletzt mehr Muskeln Sehnen in Höhe Schulter Oberarm	S62.52	Fraktur Daumen, distale Phalanx
S46.8	Verletzt sonst Muskeln Sehnen in Höhe Schulter Oberarm	S62.60	Fraktur eines sonstigen Fingers, Teil nnbez
S46.9	Verletzt nnbez Muskeln Sehnen in Höhe Schulter Oberarm	S62.61	Fraktur eines sonst Fingers, proximale Phalanx
S52.00	Fx prox Ende Ulna, Teil nnbez	S62.62	Fraktur eines sonstigen Fingers, mittlere Phalanx
S52.01	Fx prox Ende Ulna, Olekranon	S62.63	Fraktur eines sonstigen Fingers, distale Phalanx
S52.02	Fx prox Ende Ulna, Proc coronid ulnae	S62.7	Multiple Frakturen Finger
S52.09	Fx prox Ende Ulna, sonst u mult Teile	S62.8	Fraktur sonst u nnbez Teile Handgelenk u Hand
S52.10	Fraktur, proximales Ende Radius, Teil nnbez	S63.00	Luxation Handgelenk, Teil nnbez
S52.11	Fraktur, proximales Ende Radius, Kopf	S63.01	Luxation Handgelenk, Radioulnar (-Gelenk)
S52.12	Fraktur, proximales Ende Radius, Kollum	S63.02	Luxation Handgelenk, Radiokarpal (-Gelenk)
S52.19	Fraktur, proximales Ende Radius, sonst u multiple Teile	S63.03	Luxation Handgelenk, Mediokarpal (-Gelenk)
S52.20	Fraktur, Ulnaschaft, Teil nnbez	S63.04	Luxation Handgelenk, Karpometakarpal (-Gelenk)
S52.21	Fraktur, proximaler Ulnaschaft u Luxation Radiuskopf	S63.08	Luxation Handgelenk, sonstige
S52.30	Fraktur, Radiuschaft, Teil nnbez	S63.10	Luxation Finger, Teil nnbez
S52.31	Fraktur, distaler Radiuschaft u Luxation Ulnakopf	S63.11	Luxation Finger, Metakarpophalangeal (-Gelenk)
S52.4	Fraktur, Ulna-/Radiuschaft, kombiniert	S63.12	Luxation Finger, Interphalangeal (-Gelenk)
S52.50	Distale Fraktur, Radius, nnbez	S63.2	Multiple Luxationen Finger
S52.51	Distale Fraktur, Radius, Extensionsfraktur	S63.3	Traumatische Ruptur, Bänder Handgelenk Handwurzel
S52.52	Distale Fraktur, Radius, Flexionsfraktur	S63.4	Traumat Ruptur, Bänder MCP-/InterphalGelenk
S52.59	Distale Fraktur, Radius, sonst u multiple Teile	S63.50	Verstauchung Zerrung Handgelenk, Teil nnbez
S52.6	Distale Fraktur, Ulna Radius, kombiniert	S63.51	Verstauchung Zerrung Handgelenk, Karpal (-Gelenk)
S52.7	Multiple Frakturen, Unterarm	S63.52	Verstauchung Zerr Handgel, Radiokarpal (-Band) (-Gelenk)
S52.8	Fraktur sonstiger Teile, Unterarm	S63.53	Verstauchung Zerr Handgel, Karpometakarpal (-Gelenk)
S52.9	Fraktur, Unterarm, Teil nnbez	S63.58	Verstauchung Zerrung Handgelenk, sonst Teile
S53.0	Luxation, Radiuskopf	S63.60	Verstauchung Zerrung ein/mehr Finger, Teil nnbez
S53.10	Luxation, sonst u nnbez Teile Ellenbogen, nnbez	S63.61	Verstauch Zerr ein/mehr Finger, Metakarpophal(-Gelenk)
S53.11	Sonst u nnbez Luxation Ellenbogen, nach vorne	S63.62	Verstauch Zerr ein/mehr Finger, Interphalangeal (-Gelenk)
S53.12	Sonst u nnbez Luxation Ellenbogen, nach hinten	S63.68	Verstauchung Zerrung ein/mehr Finger, sonst Teile
S53.13	Sonst u nnbez Luxation Ellenbogen, nach medial	S63.7	Verstauchung Zerrung sonst u nnbez Teile Hand
S53.14	Sonst u nnbez Luxation Ellenbogen, nach lateral	S66.0	Verletzt lg BeugMusk Sehne Daumen, i Höhe Handgel Hand
S53.18	Luxation, Ellenbogen, sonstige	S66.1	Verletzt Beugemuskl/-sehne so Finger, i Höhe Handgel Hand
S53.2	Traumatische Ruptur, Lig collaterale radiale	S66.2	Verletzt Streckmusk/-sehne Daumen, i Höhe Handgel Hand
S53.3	Traumatische Ruptur, Lig collaterale ulnare	S66.3	Verletzt Streckmusk/-sehne so Finger, i Höhe Handgel Hand
S53.40	Verstauchung Zerrung, Ellenbogen, Teil nnbez	S66.4	Verletzt kz Muskel Sehne Daumen, i Höhe Handgel Hand
S53.41	Verstauchung Zerrung, Ellenbogen, Lig collaterale radiale	S66.5	Verletzt kz Muskel Sehne so Finger, i Höhe Handgel Hand
S53.42	Verstauchung Zerrung, Ellenbogen, Lig collaterale ulnare	S66.6	Verletzt mehr Beugemuskl/-sehne, i Höhe Handgelenk Hand

S66.7	Verletzt mehr Streckmuskel/-sehne, i Höhe Handgelenk Hand	S83.52	Verstauch Zerrung Kniegelenk, Distorsion hint Kreuzband
S66.8	Verletzung so Muskeln Sehnen, i Höhe Handgelenk Hand	S83.53	Verstauch Zerrung Kniegelenk, Riß vord Kreuzband
S66.9	Verletzung nnbez Muskel Sehne in Höhe Handgelenk Hand	S83.54	Verstauch Zerrung Kniegelenk, Riß hint Kreuzband
S72.00	Schenkelhalsfraktur, Teil nnbez	S83.6	Verstauchung Zerrung sonst u nnbez Teile Knie
S72.01	SchenkelhalsFx, intrakaps	S83.7	Verletzung mehrerer Strukturen Knie
S72.02	Schenkelhalsfraktur, (proxim) Epiphyse, Epiphysenlösung	S86.0	Verletzung Achillessehne
S72.03	Schenkelhalsfraktur, subkapital	S86.1	Verletz so Muskel/Sehnen posterior Muskelgr in Höhe OS
S72.04	Schenkelhalsfraktur, mediozervikal	S86.2	Verletz Muskel/Sehn ant Muskelgr i Höhe Unterschenkel
S72.05	Schenkelhalsfraktur, Basis	S86.3	Verletz Muskel/Sehn peron Muskelgr i Höhe Unterschenkel
S72.08	Schenkelhalsfraktur, sonst Teile	S86.7	Verletz mehr Muskeln Sehnen in Höhe Unterschenkel
S72.10	Trochantäre Femurfraktur, nnbez	S86.8	Verletz sonst Muskeln Sehnen in Höhe Unterschenkel
S72.11	Intertrochantäre Femurfraktur	S86.9	Verletz nnbez Muskel Sehne in Höhe Unterschenkel
S72.2	Subtrochantäre Femurfraktur	S92.0	Fraktur Kalkaneus
S72.3	Fraktur Femurschaft	S92.1	Fraktur Talus
S72.40	Distale Fraktur Femur, Teil nnbez	S92.20	Fraktur, ein/mehr sonst Fußwurzelknochen, nnbez
S72.41	Distale Fraktur Femur, Condylus (lateralis) (medialis)	S92.21	Fraktur, Os naviculare pedis
S72.42	Distale Fraktur Femur, Epiphyse, Epiphysenlösung	S92.22	Fraktur, Os cuboideum
S72.43	Distale Fraktur Femur, suprakondylär	S92.23	Fraktur, Os cuneiforme (intermedium) (laterale) (mediale)
S72.44	Distale Fraktur Femur, interkondylär	S92.28	Fraktur, sonstige Fußwurzelknochen
S72.7	Multiple Frakturen Femur	S92.3	Fraktur Mittelfußknochen
S72.8	Frakturen sonstiger Teile, Femur	S92.4	Fraktur Großzehe
S72.9	Fraktur Femur, Teil nnbez	S92.5	Fraktur sonstige Zehe
S73.00	Luxation Hüfte, nnbez	S92.7	Multiple Frakturen Fuß
S73.01	Luxation Hüfte, nach posterior	S92.9	Fraktur Fuß, nnbez
S73.02	Luxation Hüfte, nach anterior	S93.0	Luxation oberes Sprunggelenk
S73.08	Luxation Hüfte, sonstige	S93.10	Luxation ein/mehr Zehen, nnbez
S73.10	Verstauchung u Zerrung Hüftgelenk, Teil nnbez	S93.11	Luxation ein/mehr Zehen, Metatarsophal (-Gelenk)
S73.11	Verstauchung u Zerrung Hüftgelenk, iliofemoral (Band)	S93.12	Luxation ein/mehr Zehen, Interphalangeal (-Gelenk)
S73.12	Verstauchung u Zerrung Hüftgelenk, ischiokapsulär (Band)	S93.2	Traumatische Ruptur Bänder in Höhe OSG Fuß
S73.18	Verstauchung u Zerrung Hüftgelenk, sonst Teile	S93.30	Luxation sonst u nnbez Teile Fuß, Teil nnbez
S76.0	Verletzung Muskeln u Sehnen Hüfte	S93.31	Luxation so u nnbez Teil Fuß, Fußwurzel(-Knoch), Gelenk nnbez
S76.1	Verletzung Muskel u Sehne M quadriceps femoris	S93.32	Luxation sonst u nnbez Teile Fuß, Mediotarsal (-Gelenk)
S76.2	Verletzung Muskeln u Sehnen, Adduktorengruppe OS	S93.33	Luxation sonst u nnbez Teile Fuß, Tarsometatarsal (-Gelenk)
S76.3	Verletz Muskeln u Sehnen post Muskelgruppe, in Höhe OS	S93.34	Lux so u nnbez Teil Fuß, Metatarsal(-Knochen), Gelenk nnbez
S76.4	Verletzung sonst u nnbez Muskeln Sehnen in Höhe OS	S93.38	Luxation sonst u nnbez Teile Fuß, sonst
S76.7	Verletzung mehr Muskeln Sehnen, in Höhe Hüfte OS	S93.40	Verstauchung Zerrung OSG, Teil nnbez
S82.0	Fraktur Patella	S93.41	Verstauchung Zerrung OSG, Lig deltoideum
S82.11	Fraktur proximales Ende Tibia, m Fraktur Fibula (jeder Teil)	S93.42	Verstauchung Zerrung OSG, Lig calcaneofibulare
S82.18	Fraktur proximales Ende Tibia, sonstige	S93.43	Verstauchung Zerrung OSG, Lig tibiofib (ant) (post), dist
S82.21	Fraktur Tibiaschaft, m Fraktur der Fibula (jeder Teil)	S93.48	Verstauchung Zerrung OSG, sonst Teile
S82.28	Fraktur Tibiaschaft, sonstige	S93.5	Verstauchung Zerrung ein/mehr Zehen
S82.31	Distale Fraktur Tibia, m Fraktur Fibula (jeder Teil)	S93.6	Verstauchung Zerrung sonst u nnbez Teile Fuß
S82.38	Distale Fraktur Tibia, sonstige	S96.0	Verletz lg Beugemuskl Zehen in Höhe Knöchel Fuß
S82.40	Fraktur Fibula, isoliert, Teil nnbez	S96.1	Verletz lg Streckmuskeln Zehen in Höhe Knöchel Fuß
S82.41	Fraktur Fibula, isoliert, proximales Ende	S96.2	Verletz kurze Muskeln Sehnen in Höhe Knöchel Fuß
S82.42	Fraktur Fibula, isoliert, Schaft	S96.7	Verletz mehr Muskeln Sehnen in Höhe Knöchel Fuß
S82.49	Fraktur Fibula, isoliert, multipel	S96.8	Verletz sonst Muskeln Sehnen in Höhe Knöchel Fuß
S82.5	Fraktur Innenknöchel	S96.9	Verletz nnbez Muskel/Sehne in Höhe Knöchel Fuß
S82.6	Fraktur Außenknöchel	T02.10	Fx m Beteilig Thor LumbosGeg od Thor Becken, geschl od onA
S82.7	Multiple Frakturen Unterschenkel	T02.11	Fx m Beteilig Thor LumbosGeg od Thor Becken, offen
S82.81	Bimalleolarfraktur	T02.20	Fx m Beteilig mehr Reg ob Extremität, geschlossen od onA
S82.82	Trimalleolarfraktur	T02.21	Frakturen m Beteilig mehr Regionen obere Extremität, offen
S82.88	Frakturen sonstiger Teile Unterschenkel	T02.30	Fx m Beteilig mehr Reg unt Extremität, geschl od onA
S82.9	Fraktur Unterschenkel, Teil nnbez	T02.31	Frakturen m Beteilig mehr Regionen untere Extremität, offen
S83.0	Luxation Patella	T02.80	Fx m Bet sonst Kombinat Körperreg, geschl od onA
S83.10	Luxation Kniegelenk, nnbez	T02.81	Frakturen m Bet so Kombinat Körperregionen, offen
S83.11	Luxation Kniegelenk, Luxation prox Tibia nach anterior	T02.90	Multiple Frakturen, nnbez, geschlossen od onA
S83.12	Luxation Kniegelenk, Luxation prox Tibia nach posterior	T02.91	Multiple Frakturen, nnbez, offen
S83.13	Luxation Kniegelenk, Luxation prox Tibia nach medial	T03.0	Luxation Verstauchung Zerrung m Bet Kopf u Hals
S83.14	Luxation Kniegelenk, Luxation prox Tibia nach lateral	T03.1	Lux Verstauch Zerr m Bet Thor Lumbos od Thor Becken
S83.18	Luxation Kniegelenk, sonstige	T03.2	Lux Verstauch Zerr m Bet mehr Reg obere Extremität
S83.2	Meniskusriß, akut	T03.3	Lux Verstauch Zerr m Bet mehr Reg untere Extremität
S83.3	Riß Kniegelenkknorpel, akut	T03.4	Lux Verstauch Zerr m Bet mehr Reg obere/untere Extr
S83.40	Verstauchung Zerrung Kniegelenk, nnbez Seitenband	T03.8	Lux Verstauch Zerr m Bet so Komb von Körperregionen
S83.41	Verstauch u Zerr Kniegel: Distors fibul Seitenbd [Außenbd]	T03.9	Multiple Luxationen Verstauchungen Zerrungen nnbez
S83.42	Verstauch u Zerr Kniegel: Distors tibial Seitenbd [Innenbd]	T06.4	Verletzung Muskeln Sehnen m Bet mehr Körperregionen
S83.43	Verstauch u Zerr Kniegel: Riss fibul Seitenband [Außenband]	T08.0	Fraktur WS, Höhe nnbez, geschlossen od onA
S83.44	Verstauch u Zerr Kniegel: Riss tibial Seitenband [Innenband]	T08.1	Fraktur Wirbelsäule, Höhe nnbez, Offen
S83.50	Verstauchung Zerrung Kniegelenk, nnbez Kreuzband	T09.2	Lux Verstauch Zerrung nnbez Gelenke u Bänder Rumpf
S83.51	Verstauch Zerrung Kniegelenk, Distorsion vord Kreuzband	T09.5	Verletzung nnbez Muskeln Sehnen Rumpf

T10.0	Fraktur obere Extremität, Höhe nnbez, geschl od onA	T87.4	Infektion Amputationsstumpf
T10.1	Fraktur obere Extremität, Höhe nnbez, offen	T87.5	Nekrose Amputationsstumpf
T11.2	Lux Verstauch Zerr nnbez Gelenk u Band ob Extr, Höhe nnbez	T87.6	Sonst u nnbez Komplik am Amputationsstumpf
T11.5	Verletzung nnbez(m)(r) Muskel Sehne ob Extr, Höhe nnbez	T91.1	Folgen Fraktur Wirbelsäule
T12.0	Fx untere Extremität, Höhe nnbez, geschlossen od onA	T91.2	Folgen sonst Fraktur Thorax u Becken
T12.1	Fraktur unteren Extremität, Höhe nnbez, offen	T92.1	Folgen Fraktur Arm
T13.2	Lux Verstauch Zerr nnbez Gelenk u Band unt Extr, Höhe nnbez	T92.2	Folgen Fraktur in Höhe Handgelenk u Hand
T13.5	Verletz nnbez(m)(r) Muskel Sehne untere Extr, Höhe nnbez	T92.3	Folgen Luxation Verstauchung Zerrung obere Extremität
T14.20	Fraktur an nnbez Körperregion, geschlossen od onA	T92.5	Folgen Verletzung Muskeln u Sehnen obere Extremität
T14.21	Fraktur an nnbez Körperregion, offen	T92.6	Folgen Zerquetsch od traumat Amputat obere Extremität
T14.3	Luxation Verstauchung Zerrung an nnbez Körperregion	T93.1	Folgen Fraktur Femur
T14.6	Verletzung Muskeln u Sehnen an nnbez Körperregion	T93.2	Folgen sonstiger Frakturen untere Extremität
T79.6	Traumatische Muskelischämie	T93.3	Folgen Luxation Verstauchung Zerrung untere Extremität
T84.0	Mechan Komplikation durch eine Gelenkendoprothese	T93.5	Folgen Verletzung von Muskeln u Sehnen untere Extremität
T84.1	Mechan Komplik d interne OSyVorricht an ExtrKnochen	T93.6	Folgen Zerquetsch od traumat Amputat untere Extremität
T84.2	Mechan Komplik d interne OSyVorricht an so Knochen	T94.0	Folgen Verletzungen mehr Körperregionen
T84.3	Mechan Komplik d so Knochengeräte/-implant/-transplant	Z44.0	Versorgen m u Anpassen künstl Arm (komplett) (partiell)
T84.4	Mechan Komplik d so intern orthopäd Gerät/Impl/Transplant	Z44.1	Versorgen m u Anpassen künstl Bein (komplett) (partiell)
T84.5	Infektion/entzündl Rkt durch eine Gelenkendoprothese	Z46.7	Versorgen m u Anpassen orthopädisches Hilfsmittel
T84.6	Infektion/entzündl Rkt durch interne OSyVorricht [jede Lok]	Z47.0	Entfernung Metallplatte od and innere Fixationsvorrichtung
T84.7	Infekt/entz Rkt durch so orthopäd Endoproth/Impl/Transplant	Z47.8	Sonstige nbez orthopädische Nachbehandlung
T84.8	So Komplik d orthopäd Endoproth/Implant/Transplantate	Z47.9	Orthopädische Nachbehandlung, nnbez
T84.9	Nnbez Komplik durch orthopäd Endoproth/Implant/Transpl	Z52.2	Knochenspender
T87.0	Komplik d replantierte (Teile der) obere(n) Extremität	Z94.6	Zustand nach Knochentransplantation
T87.1	Komplik d replantierte (Teile der) untere(n) Extremität	Z96.6	Vorhandensein orthopädische Gelenkimplantate
T87.2	Komplikationen d sonst replantierten Körperteil	Z96.9	Vorhandensein funktionelles Implantat, nnbez
T87.3	Neurom Amputationsstumpf	Z97.1	Vorhandensein künstliche Extremität (komplett) (partiell)

ADRG I02**Gewebe- / Hauttransplantation, außer an der Hand**

Keine Hauptdiagnose in Tabelle I02-1 und Prozedur in Tabelle I02-3 und (PCCL > 2 und (Komplizierende Prozeduren oder Eingriff an mehreren Lokalisationen oder Diagnose in Tabelle I02-2) oder PCCL > 3)

DRG I02A**Gewebe- / Hauttransplantation, außer an der Hand, mit komplizierenden Prozeduren, Eingriff an mehreren Lokalisationen oder mit schwerem Weichteilschaden, mit äußerst schweren CC**

PCCL > 3 und (Komplizierende Prozeduren oder Eingriff an mehreren Lokalisationen oder Diagnose in Tabelle I02-2)

DRG I02B**Gewebe- / Hauttransplantation, außer an der Hand****Hauptdiagnose I02-1**

C40.1	BNB kurze Knochen obere Extremität	M12.34	Palindromer Rheumatismus Hand
C47.1	BNB: Periph Nerven obere Extremität, einschließl Schulter	M12.44	Hydrops intermittens Hand
C49.1	BNB: Bindegew u and WeichtGew ob Extr, einschli Schult	M12.54	Traumatische Arthropathie Hand
D16.1	Gutart Neubildung kurze Knochen obere Extremität	M12.84	Sonst nbez Arthropathien, aonkl, Hand
D21.1	So GNB Bgw/and Weichteilgew ob Extrem, Schulter	M13.14	Monarthritis, aonkl, Hand
M00.04	Arthrit/Polyarth d Staphylokokken Hand	M13.84	Sonst nbez Arthritis Hand
M00.14	Arthrit/Polyarth d Pneumokokken Hand	M13.94	Arthritis, nnbez, Hand
M00.24	Arthrit/Polyarth d sonst Streptokokken Hand	M18.0	Primäre Rhizarthrose, beidseitig
M00.84	Arthrit/Polyarth d sonst nbez bakt Erreger Hand	M18.1	Sonstige primäre Rhizarthrose
M00.94	Eitrige Arthritis, nnbez, Hand	M18.2	Posttraumatische Rhizarthrose, beidseitig
M02.04	Arthritis nach intestinale Bypass Hand	M18.3	Sonstige posttraumatische Rhizarthrose
M02.14	Postenteritische Arthritis Hand	M18.4	Sonstige sekundäre Rhizarthrose, beidseitig
M02.24	Arthritis nach Impfung Hand	M18.5	Sonstige sekundäre Rhizarthrose
M02.34	Reiher-Krankheit Hand	M18.9	Rhizarthrose, nnbez
M02.84	Sonst reaktive Arthritiden Hand	M20.0	Deformität eines od mehrerer Finger
M02.94	Reaktive Arthritis, nnbez, Hand	M21.84	Sonst nbez erworbene Deformitäten Hand
M11.04	Apatitirheumatismus Hand	M21.94	Erworbene Deformität Hand, nnbez
M11.14	Familiäre Chondrokalzinose Hand	M24.04	Freier Gelenkkörper Hand
M11.24	Sonst Chondrokalzinose Hand	M24.14	Sonst Gelenkknorpelschädigungen Hand
M11.84	Sonst nbez Kristall-Arthropathien Hand	M24.34	Patho Lux/Sublux Gelenk, aonkl, Hand
M11.94	Kristall-Arthropathie, nnbez, Hand	M24.44	Habit Lux/Sublux Gelenk Hand
M12.14	Kaschin-Beck-KH Hand	M24.54	Gelenkkontraktur Hand
M12.24	Villonoduläre Synovitis (pigmentiert) Hand	M24.64	Ankylose ein Gelenk Hand

M24.84	Sonst nbez Gelenkschädigungen, aonkl, Hand	Q71.1	Angeb Fehlen Ober- u Unterarm b vorhandener Hand
M24.94	Gelenkschädigung, nnbez, Hand	Q71.3	Angeborenes Fehlen Hand od ein/mehr Finger
M25.04	Hämarthros Hand	Q71.6	Spalthand
M25.14	Gelenkfistel Hand	S56.0	Verletz Beugemusk/-sehn, Daumen, in Höhe Unterarm
M25.24	Schlottergelenk Hand	S56.1	Verletz Beugemusk/-sehn ein/mehr, so Finger, i Höhe UA
M25.34	Sonst Instabilität ein Gelenk Hand	S56.3	Verletz Streck-,Abduktormusk/-sehn, Daumen, in Höhe UA
M25.44	Gelenkerguß Hand	S56.4	Verletz Streckmusk/-sehn ein/mehr, so Finger, in Höhe UA
M25.54	Gelenkschmerz Hand	S62.20	Fraktur 1. Mittelhandknochen, Teil nnbez
M25.64	Gelenksteife, aonkl, Hand	S62.21	Fraktur 1. Mittelhandknochen, Basis
M25.74	Osteophyt Hand	S62.22	Fraktur 1. Mittelhandknochen, Schaft
M25.84	Sonstige nbez Gelenk-KH Hand	S62.23	Fraktur 1. Mittelhandknochen, Kollum
M25.94	Gelenk-KH, nnbez, Hand	S62.24	Fraktur 1. Mittelhandknochen, Kopf
M65.84	Sonst Synovitis u Tenosynovitis Hand	S62.30	Fraktur sonst Mittelhandknochens: Teil nnbez
M66.24	Spontanruptur von Strecksehnen Hand	S62.31	Fraktur eines sonstigen Mittelhandknochens: Basis
M66.30	Spontanruptur von Beugesehnen, mehrere Lok	S62.32	Fraktur eines sonstigen Mittelhandknochens: Schaft
M66.34	Spontanruptur von Beugesehnen Hand	S62.33	Fraktur eines sonstigen Mittelhandknochens: Kollum
M72.0	Fibromatose Palmarfaszie [Dupuytren-Kontraktur]	S62.34	Fraktur eines sonstigen Mittelhandknochens: Kopf
M86.04	Akute hämatogene Osteomyelitis Hand	S62.4	Multiple Frakturen Mittelhandknochen
M86.14	Sonstige akute Osteomyelitis Hand	S62.50	Fraktur Daumen, Teil nnbez
M86.24	Subakute Osteomyelitis Hand	S62.51	Fraktur Daumen, proximale Phalanx
M86.34	Chron multifokale Osteomyelitis Hand	S62.52	Fraktur Daumen, distale Phalanx
M86.44	Chron Osteomyelitis m Fistel, Hand	S62.60	Fraktur eines sonstigen Fingers, Teil nnbez
M86.54	Sonst chron hämatogene Osteomyelitis Hand	S62.61	Fraktur eines sonst Fingers, proximale Phalanx
M86.64	Sonstige chron Osteomyelitis Hand	S62.62	Fraktur eines sonstigen Fingers, mittlere Phalanx
M86.84	Sonstige Osteomyelitis Hand	S62.63	Fraktur eines sonstigen Fingers, distale Phalanx
M86.94	Osteomyelitis, nnbez, Hand	S62.7	Multiple Frakturen Finger
M87.14	Knochennekrose d Arzneimittel Hand	S62.8	Fraktur sonst u nnbez Teile Handgelenk u Hand
M87.24	Knochennekrose d vorangegang Trauma Hand	S63.10	Luxation Finger, Teil nnbez
M87.34	Sonst sek Knochennekrose Hand	S63.11	Luxation Finger, Metakarpophalangeal (-Gelenk)
M87.84	Sonstige Knochennekrose Hand	S63.12	Luxation Finger, Interphalangeal (-Gelenk)
M87.94	Knochennekrose, nnbez, Hand	S63.2	Multiple Luxationen Finger
M89.64	Osteopathie nach Poliomyelitis Hand	S63.4	Traumat Ruptur, Bänder Finger MCP-/InterphalGelenk
Q68.1	Angeborene Deformität Hand	S63.60	Verstauchung Zerrung ein/mehr Finger, Teil nnbez
Q69.0	Akzessorische(r) Finger	S63.61	Verstauch Zerr ein/mehr Finger, Metakarpophal(-Gelenk)
Q69.1	Akzessorische(r) Daumen	S63.62	Verstauch Zerr ein/mehr Finger, Interphalangeal (-Gelenk)
Q70.0	Miteinander verwachsene Finger	S63.68	Verstauchung Zerrung ein/mehr Finger, sonst Teile
Q70.1	Schwimnhautbildung an Fingern	S63.7	Verstauchung Zerrung sonst u nnbez Teile Hand
Q71.0	Angeborenes vollständiges Fehlen obere Extremität(en)	T87.0	Komplik d replantierte (Teile der) obere(n) Extremität

Diagnose I02-2

S01.83	Off Wunde (jeder Teil Kopf) m Verbind zu intrakran Verletz	S41.89	Weichteilschaden III. Gr b off Fraktur od Lux Oberarm
S01.86	Weichteilschaden III. Gr b geschl Fraktur od Lux Kopf	S51.86	Weichteilschaden III. Gr b geschl Fraktur od Lux Unterarm
S01.88	Weichteilschaden II. Gr b off Fraktur od Lux Kopf	S51.88	Weichteilschaden II. Gr b off Fraktur od Lux Unterarm
S01.89	Weichteilschaden III. Gr b off Fraktur od Lux Kopf	S51.89	Weichteilschaden III. Gr b off Fraktur od Lux Unterarmes
S11.86	Weichteilschaden III. Gr b geschl Fraktur od Lux d Hals	S61.86	Weichteilschaden III. Gr b geschl Fx od Lux Handgel u Hand
S11.88	Weichteilschaden II. Gr b off Fraktur od Lux Hals	S61.88	Weichteilschaden II. Gr b off Fraktur od Lux Handgel u Hand
S11.89	Weichteilschaden III. Gr b off Fraktur od Lux Hals	S61.89	Weichteilschaden III. Gr b off Fraktur od Lux Handgel u Hand
S21.83	Off Wunde (jed Teil Thorax) m Verbind zu intrathor Verletz	S71.86	Weichteilschaden III. Gr b geschl Fx od Lux Hüfte u Obersch
S21.86	Weichteilschaden III. Gr b geschl Fraktur od Lux Thorax	S71.88	Weichteilschaden II. Gr b off Fraktur od Lux Hüfte u Obersch
S21.88	Weichteilschaden II. Gr b off Fraktur od Lux Thorax	S71.89	Weichteilschaden III. Gr b off Fraktur od Lux Hüfte u Obersch
S21.89	Weichteilschaden III. Gr b of Fraktur od Lux Thorax	S81.86	Weichteilschaden III. Gr b geschl Fx od Lux Unterschenkel
S31.83	Off Wunde (jd T Abd LumbGeg Beck) m Verb intraabd Verl	S81.88	Weichteilschaden II. Gr b off Fraktur od Lux Unterschenkels
S31.86	Weichteilschaden III. Gr b geschl Fraktur od Lux LWS u Be	S81.89	Weichteilschaden III. Gr b off Fraktur od Lux Unterschenkel
S31.88	Weichteilschaden II. Gr b off Fraktur od Lux LWS u Be	S91.86	Weichteilschaden III. Gr b geschl Fraktur od Luxation Fuß
S31.89	Weichteilschaden III. Gr b off Fraktur od Lux LWS u Be	S91.88	Weichteilschaden II. Gr b off Fraktur od Luxation Fuß
S41.86	Weichteilschaden III. Gr b geschl Fraktur od Lux Oberarm	S91.89	Weichteilschaden III. Gr b off Fraktur od Luxation Fuß
S41.88	Weichteilschaden II. Gr b off Fraktur od Lux Oberarm		

Prozedur I02-3

83.82.00↔	Muskel- oder Faszientransplantation, n.n.bez.	83.82.20↔	Transplantation e lok M oder Faszlap, Kopf und Ha
83.82.10↔	Faszientransplantation, Kopf und Hals	83.82.21↔	Transplantation e lok M o Faszlap, Schult und Axilla
83.82.11↔	Faszientransplantation, Schulter und Axilla	83.82.22↔	Transplantation e lok M o Faszlap, Oberarm und Ellb
83.82.12↔	Faszientransplantation, Oberarm und Ellenbogen	83.82.23↔	Transplantation e lok Muskel oder Faszlap, Unterarm
83.82.13↔	Faszientransplantation, Unterarm	83.82.24↔	Tx e lok M o Faszlap, Bruw, Bauch und Rücken
83.82.14↔	Faszientransplantation, Brustwand, Bauch und Rücken	83.82.25↔	Tx e lok M o Faszlap, Leist und Genreg und Gesäss
83.82.15↔	Fasztx, Leisten und Genitalregion und Gesäss	83.82.26↔	Transplantation e lok M oder Faszlap, Untere Extrem
83.82.16↔	Faszientransplantation, Untere Extremität	83.82.29↔	Transplantation e lok Muskel oder Faszlap, And Lok
83.82.19↔	Faszientransplantation, Andere Lokalisation	83.82.30↔	Transplantation e osteom o osteofasz Lp, Kopf und Ha

83.82.31↔	Tx e osteom o osteofasz Lp, Schult und Axilla	86.65.22↔	Grofl heterologe Hauttx an Schulter und Oberarm
83.82.32↔	Transplantation e osteom o osteofasz Lp, Oba und Ellb	86.65.23↔	Großflächige heterologe Hauttransplantation an den Unterarm
83.82.33↔	Transplantation e osteom o osteofasz Lp, Unterarm	86.65.24↔	Großflächige heterologe Hauttransplantation an die Hand
83.82.34↔	Tx e osteom o osteofasz Lp, Bruw, Bauch und Rücken	86.65.25↔	Grofl heterologe Hauttx an Bruw und Rücken
83.82.35↔	Tx e osteom o osteofasz Lp, Leist u Genreg u Gesäss	86.65.26↔	Großflächige heterologe Hauttransplantation an Bauchregion
83.82.36↔	Transplantation e osteom o osteofasz Lp, Untere Extrem	86.65.27↔	Grofl heterologe Hauttx an d untere Extrem
83.82.39↔	Transplantation e osteom o osteofasz Lp, And Lok	86.65.29↔	Grofl heterologe Hauttx an And Lokalisation
83.82.40↔	Tx e snst Lppntx m mkrvsk Anst aus M o Fsz, Kpf u H	86.65.30↔	Transplantation von Schweinehaut
83.82.41↔	Tx e snst Lppntx m mkrvsk Anst aus M o Fsz, Schl u Axll	86.65.40↔	Prm Hautrstz d zweischichtgs DrmsEpdrmsErstztrial
83.82.42↔	Tx e snst Lppntx m mkrvsk Anst aus M o Fsz, Ob u Ellb	86.65.99↔	Heterologe Hauttransplantation, sonstige
83.82.43↔	Tx e snst Lppntx m mkrvsk Anst aus M o Fsz, Unt	86.66.00↔	Homologe Hauttransplantation, n.n.bez.
83.82.44↔	Tx e so Lppntx m mkrvsk Anst aus M o Fsz, Brw, Bauch u Rücken	86.66.10↔	Kleinflächige homologe Hauttransplantation an den Kopf
83.82.45↔	Tx e so Lppntx m mkrvsk Anst aus M o Fsz, Leist u Gnrg u Gsäß	86.66.11↔	Kleinflächige homologe Hauttransplantation an den Hals
83.82.46↔	Tx e snst Lppntx m mkrvsk Anst aus M o Fsz, Unt Extm	86.66.12↔	Kleinflächige homologe Hauttx an Schulter und Oberarm
83.82.47↔	Tx e snst Lppntx m mkrvsk Anst aus M o Fsz, And Lk	86.66.13↔	Kleinflächige homologe Hauttransplantation an den Unterarm
83.82.99↔	Muskel- oder Faszientransplantation, sonstige	86.66.14↔	Kleinflächige homologe Hauttransplantation an die Hand
84.21↔	Daumen-Replantation	86.66.15↔	Kleinflächige homologe Hauttx an Bruw und Rücken
84.22↔	Finger-Replantation (ausser Daumen)	86.66.16↔	Kleinfl homologe Hauttransplantation an die Bauchregion
84.23.00↔	Replantation von Vorderarm, Handgelenk oder Hand, n.n.bez.	86.66.17↔	Kleinflächige homologe Hauttx an d untere Extrem
84.23.10↔	Replantation von Vorderarm	86.66.19↔	Kleinflächige homologe Hauttx an And Lokalisation
84.23.11↔	Replantation von Handgelenk oder Hand	86.66.20↔	Großflächige homologe Hauttransplantation an den Kopf
84.23.99↔	Replantation von Vorderarm, Handgelenk oder Hand, sonst	86.66.21↔	Großflächige homologe Hauttransplantation an den Hals
84.24↔	Oberarm-Replantation	86.66.22↔	Grofl homologe Hauttx an Schulter und Oberarm
84.25↔	Zehen-Replantation	86.66.23↔	Großflächige homologe Hauttransplantation an den Unterarm
84.26↔	Fuss-Replantation	86.66.24↔	Großflächige homologe Hauttransplantation an die Hand
84.27.00↔	Replantation von Unterschenkel oder Sprunggelenk, n.n.bez.	86.66.25↔	Grofl homologe Hauttransplantation an Bruw und Rücken
84.27.10↔	Replantation vom Unterschenkel im Kniebereich	86.66.26↔	Großflächige homologe Hauttransplantation an die Bauchregion
84.27.99↔	Replantation von Unterschenkel oder Sprunggelenk, sonst	86.66.27↔	Grofl homologe Hauttransplantation an d untere Extrem
84.28↔	Oberschenkel-Replantation	86.66.29↔	Großfl homologe Hauttransplantation an andere Lokalisation
84.29.00↔	Sonstige Replantation, n.n.bez.	86.66.99↔	Homologe Hauttransplantation, sonstige
84.29.10↔	Sonstige Replantation, Obere Extremität	86.67.00↔	Haut-Regenerationsgraft, n.n.bez.
84.29.20↔	Sonstige Replantation, Untere Extremität	86.67.10↔	Kleinfl temporäres HautRegenerationsgraft an D Kopf
84.29.99↔	Sonstige Replantation, sonstige	86.67.11↔	Kleinfl temporäres Haut-Regenerationsgraft an den Hals
86.60↔	Freies Hauttransplantat, n.n.bez.	86.67.12↔	Kleinfl temporäres HautRegenergraft an Schult und Oba
86.63.00↔	Vollhauttransplantat an andere Lokalisationen, n.n.bez.	86.67.13↔	Kleinfl temporäres HautRegenergraft an D Unterarm
86.63.10↔	Kleinfl Vollhaut an D Kopf (auss Lip und Mund)	86.67.14↔	Kleinfl temporäres Haut-Regenerationsgraft an die Hand
86.63.11↔	Kleinflächiges Vollhauttransplantat an den Hals	86.67.15↔	Kleinfl temp HautRegenergraft an Bruw und Rücken
86.63.12↔	Kleinflächiges Vollhauttransplantat an Schulter und Oberarm	86.67.16↔	Kleinfl temporäres HautRegenergraft an d Bauchreg
86.63.13↔	Kleinflächiges Vollhauttransplantat an den Unterarm	86.67.17↔	Kleinfl temp HautRegenergraft an d untere Extrem
86.63.15↔	Kleinfl Vollhauttransplantat an Bruw, Bauch und Rücken	86.67.19↔	Kleinfl temporäres HautRegenerationsgraft an And Lok
86.63.16↔	Kleinfl Vollhauttransplantat an d Leisten und Genreg	86.67.20↔	Grofl temporäres HautRegenerationsgraft an D Kopf
86.63.17↔	Kleinflächiges Vollhauttransplantat an das Gesäß	86.67.21↔	Großflächiges temporäres Haut-Regenerationsgraft an den Hals
86.63.18↔	Kleinfl Vollhauttransplantat an Os und Unterschenkel	86.67.22↔	Grofl temporäres HautRegenergraft an Schulter und Oba
86.63.19↔	Kleinflächiges Vollhauttransplantat an andere Lokalisation	86.67.23↔	Großfl temporäres Haut-Regenerationsgraft an den Unterarm
86.63.1a↔	Kleinflächiges Vollhauttransplantat an den Fuß	86.67.24↔	Großflächiges temporäres Haut-Regenerationsgraft an die Hand
86.63.20↔	Grofl Vollhaut an D Kopf (auss Lip und Mund)	86.67.25↔	Grofl temporäres HautRegenergraft an Bruw und Rücken
86.63.21↔	Großflächiges Vollhauttransplantat an den Hals	86.67.26↔	Grofl temporäres HautRegenerationsgraft an d Bauchreg
86.63.22↔	Großflächiges Vollhauttransplantat an Schulter und Oberarm	86.67.27↔	Grofl temporäres HautRegenergraft an d untere Extrem
86.63.23↔	Großflächiges Vollhauttransplantat an den Unterarm	86.67.29↔	Grofl temporäres HautRegenerationsgraft an And Lok
86.63.25↔	Grofl Vollhauttransplantat an Bruw, Bauch und Rücken	86.67.30↔	Permanenter Hautersatz durch Epidermisersatzmaterial
86.63.26↔	Grofl Vollhauttransplantat an d Leisten und Genreg	86.67.31↔	Permanenter Hautersatz durch Dermisersatzmaterial
86.63.27↔	Großflächiges Vollhauttransplantat an das Gesäß	86.67.99↔	Haut-Regenerationsgraft, sonstige
86.63.28↔	Grofl Vollhauttransplantat an Os und Unterschenkel	86.70↔	Gestielte oder freie Lappen, n.n.bez.
86.63.29↔	Großflächiges Vollhauttransplantat an andere Lokalisation	86.72↔	Verschiebung eines gestielten Lappens
86.63.2a↔	Großflächiges Vollhauttransplantat an den Fuß	86.74.00↔	Anbr von gestielt oder fr Lappen an And Lok, n.n.bez.
86.63.99↔	Vollhauttransplantat an andere Lokalisationen, sonstige	86.74.10↔	Kleinflächige Dehnungsplastik am Kopf (außer Lippe und Mund)
86.65.00↔	Heterologe Hauttransplantation, n.n.bez.	86.74.11↔	Kleinflächige Dehnungsplastik am Hals
86.65.10↔	Kleinflächige heterologe Hauttx an D Kopf	86.74.12↔	Kleinflächige Dehnungsplastik an Schulter und Oberarm
86.65.11↔	Kleinflächige heterologe Hauttransplantation an den Hals	86.74.13↔	Kleinflächige Dehnungsplastik am Unterarm
86.65.12↔	Kleinflächige heterol Hauttx an Schulter und Oberarm	86.74.14↔	Kleinflächige Dehnungsplastik am Brustwand und Rücken
86.65.13↔	Kleinflächige heterologe Hauttransplantation an den Unterarm	86.74.15↔	Kleinflächige Dehnungsplastik an der Bauchregion
86.65.14↔	Kleinflächige heterologe Hauttransplantation an die Hand	86.74.16↔	Kleinfl Dehnungsplastik an der Leisten- u Genitalregion
86.65.15↔	Kleinflächige heterologe Hauttx an Bruw und Rücken	86.74.17↔	Kleinflächige Dehnungsplastik am Gesäß
86.65.16↔	Kleinfl heterologe Hauttransplantation an die Bauchregion	86.74.18↔	Kleinfl Dehnungsplastik an Oberschenkel und Unterschenkel
86.65.17↔	Kleinflächige heterologe Hauttx an d untere Extrem	86.74.19↔	Kleinflächige Dehnungsplastik, an andere Lokalisationen
86.65.19↔	Kleinflächige heterologe Hauttx an And Lokalisation	86.74.1a↔	Kleinflächige Dehnungsplastik am Fuß
86.65.20↔	Großflächige heterologe Hauttransplantation an den Kopf	86.74.20↔	Klfl VerschiebeRotationspl a Kopf (auss Lip und Mund)
86.65.21↔	Großflächige heterologe Hauttransplantation an den Hals	86.74.21↔	Kleinflächige Verschiebe-Rotationsplastik am Hals
		86.74.22↔	Klfl VerschiebeRotationsplastik an Schulter und Oba
		86.74.23↔	Kleinflächige Verschiebe-Rotationsplastik am Unterarm

86.74.25↔	Klfl VerschiebeRotationsplastik an Bruw und Rücken	86.76.26↔	Grofl VerschiebeRotationspl an d Leist und Genreg
86.74.26↔	Kleinflächige Verschiebe-Rotationsplastik an der Bauchregion	86.76.27↔	Großflächige Verschiebe-Rotationsplastik am Gesäß
86.74.27↔	Klfl VerschiebeRotationspl an d Leist und Genreg	86.76.28↔	Grofl VerschiebeRotationspl an Os und Unterschenkel
86.74.28↔	Kleinflächige Verschiebe-Rotationsplastik am Gesäß	86.76.29↔	Grossfl Verschiebe-Rotationsplastik an andere Lokalisation
86.74.29↔	Klfl VerschiebeRotationsplastik, an And Lok	86.76.2a↔	Großflächige Verschiebe-Rotationsplastik am Fuß
86.74.2a↔	Klfl VerschiebeRotationspl an Os und Unterschenkel	86.76.30↔	Grofl Transpositionsplastik a Kopf (auss Lip und Mund)
86.74.2b↔	Kleinflächige Verschiebe-Rotationsplastik am Fuß	86.76.31↔	Großflächige Transpositionsplastik am Hals
86.74.30↔	Klfl Transpositionsplastik a Kopf (auss Lip und Mund)	86.76.32↔	Großflächige Transpositionsplastik an Schulter und Oberarm
86.74.31↔	Kleinflächige Transpositionsplastik am Hals	86.76.33↔	Großflächige Transpositionsplastik am Unterarm
86.74.32↔	Kleinflächige Transpositionsplastik an Schulter und Oberarm	86.76.34↔	Großflächige Transpositionsplastik an Brustwand und Rücken
86.74.33↔	Kleinflächige Transpositionsplastik am Unterarm	86.76.35↔	Großflächige Transpositionsplastik an der Bauchregion
86.74.34↔	Kleinflächige Transpositionsplastik an Brustwand und Rücken	86.76.36↔	Grofl Transpositionsplastik an d Leisten und Genreg
86.74.35↔	Kleinflächige Transpositionsplastik an der Bauchregion	86.76.37↔	Großflächige Transpositionsplastik am Gesäß
86.74.36↔	Klfl Transpositionsplastik an d Leisten und Genreg	86.76.38↔	Grofl Transpositionsplastik an Os und Unterschenkel
86.74.37↔	Kleinflächige Transpositionsplastik am Gesäß	86.76.39↔	Großflächige Transpositionsplastik an andere Lokalisation
86.74.38↔	Klfl Transpositionsplastik an Os und Unterschenkel	86.76.3a↔	Großflächige Transpositionsplastik am Fuß
86.74.39↔	Kleinfl Transpositionsplastik, an andere Lokalisationen	86.76.40↔	Grossfl Insellappenplastik am Kopf (außer Lippe und Mund)
86.74.3a↔	Kleinflächige Transpositionsplastik am Fuß	86.76.41↔	Großflächige Insellappenplastik am Hals
86.74.40↔	Kleinfl Insellappenplastik am Kopf (außer Lippe und Mund)	86.76.42↔	Großflächige Insellappenplastik an Schulter und Oberarm
86.74.41↔	Kleinflächige Insellappenplastik am Hals	86.76.43↔	Großflächige Insellappenplastik am Unterarm
86.74.42↔	Kleinflächige Insellappenplastik an Schulter und Oberarm	86.76.44↔	Großflächige Insellappenplastik an Brustwand und Rücken
86.74.43↔	Kleinflächige Insellappenplastik am Unterarm	86.76.45↔	Großflächige Insellappenplastik an der Bauchregion
86.74.44↔	Kleinflächige Insellappenplastik an Brustwand und Rücken	86.76.46↔	Grofl Insellappenplastik an d Leisten und Genreg
86.74.45↔	Kleinflächige Insellappenplastik an der Bauchregion	86.76.47↔	Großflächige Insellappenplastik am Gesäß
86.74.46↔	Kleinflächige Insellappl an d Leisten und Genreg	86.76.48↔	Grofl Insellappl an Oberschenkel und Unterschenkel
86.74.47↔	Kleinflächige Insellappenplastik am Gesäß	86.76.49↔	Großflächige Insellappenplastik, an andere Lokalisationen
86.74.48↔	Klfl Insellappl an Oberschenkel und Unterschenkel	86.76.4a↔	Großflächige Insellappenplastik am Fuß
86.74.49↔	Kleinflächige Insellappenplastik, an andere Lokalisationen	86.76.99↔	Anbr von gestielt o fr Lp an And Lok, GroFl, sonstige
86.74.4a↔	Kleinflächige Insellappenplastik am Fuß	86.77.00↔	Anbringen von sonstiger lokaler Lappenplastik, n.n.bez.
86.74.50↔	Kleinflächige Z-Plastik am Kopf (außer Lippe und Mund)	86.77.10↔	Sonst lokale Lappenplastik am Kopf (außer Lippe und Mund)
86.74.51↔	Kleinflächige Z-Plastik am Hals	86.77.11↔	Sonstige lokale Lappenplastik am Hals
86.74.52↔	Kleinflächige Z-Plastik an Schulter und Oberarm	86.77.12↔	Sonstige lokale Lappenplastik an Schulter und Oberarm
86.74.53↔	Kleinflächige Z-Plastik am Unterarm	86.77.13↔	Sonstige lokale Lappenplastik am Unterarm
86.74.54↔	Kleinflächige Z-Plastik an Brustwand und Rücken	86.77.14↔	Sonstige lokale Lappenplastik an Brustwand und Rücken
86.74.55↔	Kleinflächige Z-Plastik an der Bauchregion	86.77.15↔	Sonstige lokale Lappenplastik an der Bauchregion
86.74.56↔	Kleinflächige Z-Plastik an der Leisten- und Genitalregion	86.77.16↔	Sonst lokale Lappenplastik an der Leisten- und Genitalregion
86.74.57↔	Kleinflächige Z-Plastik am Gesäß	86.77.17↔	Sonstige lokale Lappenplastik am Gesäß
86.74.58↔	Kleinflächige Z-Plastik an Oberschenkel und Unterschenkel	86.77.18↔	Sonst lokale Lappenplastik an Oberschenkel und Uschenkel
86.74.59↔	Kleinflächige Z-Plastik, an andere Lokalisationen	86.77.19↔	Sonstige lokale Lappenplastik, an andere Lokalisationen
86.74.5a↔	Kleinflächige Z-Plastik am Fuß	86.77.1a↔	Sonstige lokale Lappenplastik am Fuß
86.74.99↔	Anbr von gestielt oder fr Lappen an And Lok, sonstige	86.77.99↔	Anbringen von sonstiger lokaler Lappenplastik, sonstige
86.75.00↔	Revision von gestieltem oder freiem Lappen, n.n.bez.	86.78.00↔	Sonstige Lappenplastiken, n.n.bez.
86.75.10↔	Revision von gestielt o fr Lp o fr Hauttx d Kopfes	86.78.10↔	Anbr v fr Lp m mkrvsk Anst a Kpf (auss Lp u Mnd)
86.75.11↔	Revision von gestielt o fr Lp o fr Hauttx d Halses	86.78.11↔	Anbr von fr Lappen mit mikrovaskulärer Anast a Hals
86.75.12↔	Rev von gestielt o fr Lp o fr Hauttx von Schult u Oba	86.78.12↔	Anbr von fr Lp m mikrovask Anast an Schulter und Oba
86.75.13↔	Revision von gestielt o fr Lp o fr Hauttx d Unterarmes	86.78.13↔	Anbr von fr Lp mit mikrovaskulärer Anast a Unterarm
86.75.14↔	Revision von gestielt oder fr Lp oder fr Hauttx d Hand	86.78.14↔	Anbr von fr Lp m mikrovask Anast an Bruw und Rücken
86.75.15↔	Rev von gestielt o fr Lp o fr Hauttx d Bruw und Rücken	86.78.15↔	Anbr von fr Lp mit mikrovaskulärer Anast an Bauchreg
86.75.16↔	Revision von gestielt o fr Lp o fr Hauttx d Bauchreg	86.78.16↔	Anbr von fr Lp m mikrovask Anast an d Leist u Genreg
86.75.17↔	Rev von gestielt o fr Lp o fr Hauttx d unteren Extrem	86.78.17↔	Anbr von fr Lappen mit mikrovaskulärer Anast a Gesäß
86.75.19↔	Revision von gestielt o fr Lp o fr Hauttx and Lok	86.78.18↔	Anbr von fr Lp m mikrovask Anast an d unteren Extrem
86.75.99↔	Revision von gestieltem oder freiem Lappen, sonstige	86.78.19↔	Anbr von fr Lp mit mikrovaskulärer Anast an And Lok
86.76.00↔	Anbr von gestielt o fr Lp an And Lok, GroFl, n.n.bez.	86.78.20↔	Anbr v gstielt rg Lp o gstielt FmI a Kpf (auss Lp u Mnd)
86.76.10↔	Großflächige Dehnungsplastik am Kopf (außer Lippe und Mund)	86.78.21↔	Anbr von gestielt regionalem Lp o gestielt FmI a Ha
86.76.11↔	Großflächige Dehnungsplastik am Hals	86.78.22↔	Anbr v gstielt rg Lp o gstielt FmI an Schl t Ob
86.76.12↔	Großflächige Dehnungsplastik an Schulter und Oberarm	86.78.23↔	Anbr von gestielt reg Lp o gestielt FmI a Unterarm
86.76.13↔	Großflächige Dehnungsplastik am Unterarm	86.78.24↔	Anbr v gstielt rg Lp o gstielt FmI an Brw u Rückn
86.76.14↔	Großflächige Dehnungsplastik an Brustwand und Rücken	86.78.25↔	Anbr v gestielt reg Lp o gestielt FmI an d Bauchreg
86.76.15↔	Großflächige Dehnungsplastik an der Bauchregion	86.78.26↔	Anbr v gstielt rg Lp o gstielt FmI an d Leist u Gnrg
86.76.16↔	Großfl Dehnungsplastik an der Leisten- u Genitalregion	86.78.27↔	Anbr von gestielt reg Lp o gestielt FmI a Gesäß
86.76.17↔	Großflächige Dehnungsplastik am Gesäß	86.78.28↔	Anbr v gstielt rg Lp o gstielt FmI an d unt Extrm
86.76.19↔	Großflächige Dehnungsplastik, an andere Lokalisationen	86.78.29↔	Anbr von gestielt reg Lp o gestielt FmI an And Lok
86.76.1a↔	Grossfl Dehnungsplastik an Oberschenkel und Unterschenkel	86.78.30↔	Kmb Plst Engr an Haut u Unth d Kpfs (auss Lp u Mnd)
86.76.1b↔	Großflächige Dehnungsplastik am Fuß	86.78.31↔	Komb plastische Ingr an Haut und Unterhaut d Halses
86.76.20↔	Grofl VerschiebeRotationspl a Kopf (auss Lip u Mund)	86.78.32↔	Komb Plast Ingr an Haut u Unterhaut von Schult u Oba
86.76.21↔	Großflächige Verschiebe-Rotationsplastik am Hals	86.78.33↔	Komb Plast Ingr an Haut und Unterhaut d Unterarmes
86.76.22↔	Grossfl Verschiebe-Rotationsplastik an Schulter und Oberarm	86.78.34↔	Komb Plast Ingr an Haut u Unterhaut von Bruw u Rücken
86.76.23↔	Großflächige Verschiebe-Rotationsplastik am Unterarm	86.78.35↔	Komb Plast Ingr an Haut und Unterhaut von Bauchreg
86.76.24↔	Grossfl Verschiebe-Rotationsplastik an Brustwand und Rücken	86.78.36↔	Komb Plast Ingr an Haut u Unterhaut d Leist u Genreg
86.76.25↔	Großflächige Verschiebe-Rotationsplastik an der Bauchregion	86.78.37↔	Komb plastische Ingr an Haut und Unterhaut d Gesäßes

86.78.38↔	Komb Plast Eingr an Haut u Unterhaut d unteren Extrem	86.78.45↔	Anbr von sonstigem gestielt oder fr Lp an d Bauchreg
86.78.39↔	Komb plastische Eingr an Haut und Unterhaut and Lok	86.78.46↔	Anbr von sonst gestielt o fr Lp an d Leist und Genreg
86.78.40↔	Anbr v sonst gestielt o fr Lp a Kopf (auss Lip u Mund)	86.78.47↔	Anbringen von sonstm gestielten o freien Lappen am Gesäß
86.78.41↔	Anbringen von sonstm gestielten oder freien Lappen am Hals	86.78.48↔	Anbr von sonst gestielt o fr Lp an d unteren Extrem
86.78.42↔	Anbr von sonstigem gestielt o fr Lp an Schult und Oba	86.78.49↔	Anbr von sonstigem gestielt oder fr Lappen an And Lok
86.78.43↔	Anbr von sonstigem gestielt oder fr Lappen a Unterarm	86.78.99↔	Sonstige Lappenplastiken, sonstige
86.78.44↔	Anbr von sonstigem gestielt o fr Lp an Bruw und Rücken		

ADRG I03**Revision oder Ersatz des Hüftgelenkes mit komplizierender Diagnose oder Arthrodesen oder Alter < 16 Jahre oder beidseitige Eingriffe oder mehrere große Eingriffe an Gelenken der unteren Extremität mit komplexem Eingriff**

Prozedur in Tabelle I03-3 und (Diagnose in Tabelle I03-1 oder Prozedur in Tabelle I03-4) oder (mindestens zwei Prozeduren in Tabelle I03-5 oder beidseitige Prozedur in Tabelle I03-6) und (mindestens zwei Prozeduren in Tabelle I03-7 oder beidseitige Prozedur in Tabelle I03-7 oder Prozedur in Tabelle I03-7 und mindestens eine Prozedur in Tabelle I03-8 oder Prozedur in Tabelle I03-9 und Prozedur in Tabelle I03-10) oder mindestens eine Prozedur in Tabelle I03-11 und Alter < 16 Jahre

DRG I03A**Revision oder Ersatz des Hüftgelenkes mit kompliz. Diagnose oder Arthrodesen oder Alter < 16 Jahre oder beidseitige Eingriffe oder mehrere große Eingriffe an Gelenken der unteren Extremität mit komplexem Eingriff, mit äuss. schw. CC od. bösartiger Neubildung**

PCCL > 3 oder Diagnose in Tabelle I03-2

DRG I03B**Revision oder Ersatz des Hüftgelenkes mit kompliz. Diagnose oder Arthrodesen oder Alter < 16 Jahre od. beidseitige Eingriffe od. mehrere große Eingriffe an Gelenken der unteren Extremität mit komplexem Eingriff, ohne äuss. schw. CC, ohne bösartiger Neubildung****Diagnose I03-1**

C40.2	BNB lange Knochen untere Extremität	M86.25	Subakute Osteomyelitis Beckenregion/Oberschenkel
C40.3	BNB kurze Knochen untere Extremität	M86.35	Chron multifokale Osteomyelitis Becken/Oberschenkel
C40.8	BNB: Knochen u Gelenkknorpel Extrem, mehr TeilB überlapp	M86.45	Chron Osteomyelitis m Fistel, Becken/Oberschenkel
C49.2	BNB: Bindegew u and WeichtGew unter Extr, einschl Hüfte	M86.55	Sonst chron hämatogene Osteomyelitis Becken/OS
C49.8	BNB: Bindegew u and WeichtGew, mehr Teilber überlapp	M86.65	Sonstige chron Osteomyelitis Becken/Oberschenkel
C79.5	Sekundäre BNB Knochen u Knochenmark	M86.85	Sonstige Osteomyelitis Beckenregion/Oberschenkel
M00.05	Arthritis/Polyarth d Staphylokokken Becken/Oberschenkel	M86.95	Osteomyelitis, nbez, Beckenregion/Oberschenkel
M00.15	Arthritis/Polyarth d Pneumokokken Becken/Oberschenkel	M96.6	Kn-Fx nach Einsetzen orthop Impl/GelProthese/KnPlatte
M00.25	Arthritis/Polyarth d sonst Streptok Becken/Oberschenkel	M96.80	Elektiv offen belassenes Sternum n thoraxchir Eingriff
M00.85	Arthritis/Polyarth d so nbez bakt Erreg Becken/Oberschenkel	M96.81	Instabiler Thorax nach thoraxchirurgischem Eingriff
M00.95	Eitrige Arthritis, nbez, Beckenregion/Oberschenkel	M96.88	Sonst KH Muskel-Skelett-System nach med Maßn
M86.05	Akute hämatogene Osteomyelitis Becken/OS	T81.4	Infektion nach Eingriff, aonkl
M86.15	Sonstige akute Osteomyelitis Becken/Oberschenkel	T84.5	Infektion/entzündl Rkt durch eine Gelenkendoprothese

Diagnose I03-2

C40.2	BNB lange Knochen untere Extremität	C49.2	BNB: Bindegew u and WeichtGew unter Extr, einschl Hüfte
C40.3	BNB kurze Knochen untere Extremität	C49.8	BNB: Bindegew u and WeichtGew, mehr Teilber überlapp
C40.8	BNB: Knochen u Gelenkknorpel Extrem, mehr TeilB überlapp	C79.5	Sekundäre BNB Knochen u Knochenmark

Prozedur I03-3

00.70↔	Rev e Hüftendoproth, sowohl azetab als auch fem Komp	81.21↔	Hüft-Arthrodesen
00.71↔	Revision einer Hüftendoprothese, azetabuläre Komponente	81.51.00↔	Totalendoprothese des Hüftgelenks, n.n.bez.
00.72↔	Revision einer Hüftendoprothese, femorale Komponente	81.51.10↔	Totalendoprothese des Hüftgelenks, Sonderprothese
00.73↔	Rev von Hüftproth, nur azetab Liner u / o nur Femkopf	81.51.99↔	Totalendoprothese des Hüftgelenks, sonstige
00.85↔	Ersatz der Oberfläche Hüftgelenk total	81.52.00↔	Partielle Hüftarthroplastik, n.n.bez.
00.86↔	Ersatz der Oberfläche Hüftgelenk, partiell, Femurkopf	81.52.10↔	Partielle Hüftarthpl, Femurprot und Duokopfproth
00.87↔	Ersatz der Oberfläche Hüftgelenk, partiell, Azetabulum	81.52.11↔	Part Hüftarthpl, Gelpfannstüsch und GelschnPfanne
80.05.00↔	Arthrotomie zur Prothesenentfernung der Hüfte, n.n.bez.	81.52.99↔	Partielle Hüftarthroplastik, sonstige
80.05.10↔	Arthrot z Prothentf d Hüfte, Entf e Femurkopfkappe	81.53.00↔	Revision einer Hüftendoprothese, n.n.bez.
80.05.11↔	Arthrot z Prthntf d Hüft, Entf e Glnkpfnnprths	81.53.10↔	Revision einer Hüftendoprothese, ohne Wechschel
80.05.12↔	Arthrot z Prthntf d Hüft, Entf e Glnkpfnnstüsch u GlschnPfn	81.53.11↔	Rv e Obrflrsprta e Hüftgl u Neuimpl e Hüftndprth
80.05.13↔	Arthrot z Prthntf d Hüft, Entf e Fmrkprt, Duokopfprth o Tp	81.53.12↔	Revision e Duokopfproth und Neuimpl e Hüftendoproth
80.05.14↔	Arthrot z Prthntf d Hüft, Entf e snst Endprth d Hüft	81.53.13↔	Rev e sonst Hüftendoproth und Neuimpl e Hüftendoproth
80.05.99↔	Arthrotomie zur Prothesenentfernung der Hüfte, sonstige	81.53.99↔	Revision einer Hüftendoprothese, sonstige

Prozedur I03-4

81.21↔ Hüft-Arthrodes

Prozedur I03-5

00.70↔	Rev e Hüftendoproth, sowohl azetab als auch fem Komp	81.52.99↔	Partielle Hüftarthroplastik, sonstige
00.71↔	Revision einer Hüftendoprothese, azetabuläre Komponente	81.53.00↔	Revision einer Hüftendoprothese, n.n.bez.
00.72↔	Revision einer Hüftendoprothese, femorale Komponente	81.53.10↔	Revision einer Hüftendoprothese, ohne Wechsel
00.73↔	Rev von Hüftproth, nur azetab Liner u / o nur Femkopf	81.53.11↔	Rv e Obrflrsprt a Hüftgl u Neuimpl e Hüftndprth
00.80↔	Revision einer Knieprothese, total (alle Komponenten)	81.53.12↔	Revision e Duokopfproth und Neuimpl e Hüftendoproth
00.81↔	Revision einer Knieprothese, Tibiakomponente	81.53.13↔	Rev e sonst Hüftendoproth und Neuimpl e Hüftendoproth
00.82↔	Revision einer Knieprothese, Femurkomponente	81.53.99↔	Revision einer Hüftendoprothese, sonstige
00.83↔	Revision einer Knieprothese, Patellarkomponente	81.54.00↔	Totalendoprothese des Kniegelenks, n.n.bez.
00.84↔	Revision einer Kniototalendoprothese, Tibialiner	81.54.10↔	Unikondyläre Schlittenprothese des Kniegelenkes
00.85↔	Ersatz der Oberfläche Hüftgelenk total	81.54.11↔	Bikondyläre Oberflächenersatzprothese des Kniegelenkes
00.86↔	Ersatz der Oberfläche Hüftgelenk, partiell, Femurkopf	81.54.12↔	Scharnierendoprothese des Kniegelenkes
00.87↔	Ersatz der Oberfläche Hüftgelenk, partiell, Azetabulum	81.54.13↔	Patellaersatz des Kniegelenkes
81.11↔	Arthrodes am Sprunggelenk	81.54.14↔	Sonderprothese des Kniegelenkes
81.12.00↔	Arthrodes Double, n.n.bez.	81.54.99↔	Totalendoprothese des Kniegelenks, sonstige
81.12.10↔	Arthrodes oberes Sprunggelenk mit unterem Sprunggelenk	81.55.00↔	Revision einer Knieprothese, n.n.bez.
81.12.11↔	Arthrod Ob Sg m unterem Sg und Chopartgelenk	81.55.10↔	Revision einer Knieprothese, ohne Wechsel
81.12.12↔	Arthrod unteres Sprunggelenk, 2 Sprunggelenkskammern	81.55.11↔	Revision e Knieprothese und Wechsel e Patellaersatzes
81.12.13↔	Arthrod unteres Sprunggelenk, 3 Sprunggelenkskammern	81.55.12↔	Revision e Knieproth und Neuimpl e Knieendoprothese
81.12.99↔	Arthrodes Double, sonstige	81.55.99↔	Revision einer Knieprothese, sonstige
81.22↔	Knie-Arthrodes	81.56↔	Totalprothese des oberen Sprunggelenks
81.51.00↔	Totalendoprothese des Hüftgelenks, n.n.bez.	81.59.00↔	Revision des Gelenksersatzes der unteren Extremitäten, nnbez
81.51.10↔	Totalendoprothese des Hüftgelenks, Sonderprothese	81.59.10↔	Revision d Gellers d unteren Extrem, ohne Wechsel
81.51.99↔	Totalendoprothese des Hüftgelenks, sonstige	81.59.11↔	Revision und Wechsel einer Sprunggelenkendoprothese
81.52.00↔	Partielle Hüftarthroplastik, n.n.bez.	81.59.12↔	Revision und Wechsel einer Fusswurzelendoprothese
81.52.10↔	Partielle Hüftarthpl, Femurprot und Duokopfproth	81.59.13↔	Revision und Wechsel e Vorfussoder Zehenendoprothese
81.52.11↔	Part Hüftarthpl, Gelpfannstüsch und GelschnPfanne	81.59.99↔	Revision des Gelenksersatzes der unteren Extremitäten, sonst

Prozedur I03-6

00.70↔	Rev e Hüftendoproth, sowohl azetab als auch fem Komp	81.52.99↔	Partielle Hüftarthroplastik, sonstige
00.71↔	Revision einer Hüftendoprothese, azetabuläre Komponente	81.53.00↔	Revision einer Hüftendoprothese, n.n.bez.
00.72↔	Revision einer Hüftendoprothese, femorale Komponente	81.53.10↔	Revision einer Hüftendoprothese, ohne Wechsel
00.73↔	Rev von Hüftproth, nur azetab Liner u / o nur Femkopf	81.53.11↔	Rv e Obrflrsprt a Hüftgl u Neuimpl e Hüftndprth
00.80↔	Revision einer Knieprothese, total (alle Komponenten)	81.53.12↔	Revision e Duokopfproth und Neuimpl e Hüftendoproth
00.81↔	Revision einer Knieprothese, Tibiakomponente	81.53.13↔	Rev e sonst Hüftendoproth und Neuimpl e Hüftendoproth
00.82↔	Revision einer Knieprothese, Femurkomponente	81.53.99↔	Revision einer Hüftendoprothese, sonstige
00.83↔	Revision einer Knieprothese, Patellarkomponente	81.54.00↔	Totalendoprothese des Kniegelenks, n.n.bez.
00.84↔	Revision einer Kniototalendoprothese, Tibialiner	81.54.10↔	Unikondyläre Schlittenprothese des Kniegelenkes
00.85↔	Ersatz der Oberfläche Hüftgelenk total	81.54.11↔	Bikondyläre Oberflächenersatzprothese des Kniegelenkes
00.86↔	Ersatz der Oberfläche Hüftgelenk, partiell, Femurkopf	81.54.12↔	Scharnierendoprothese des Kniegelenkes
00.87↔	Ersatz der Oberfläche Hüftgelenk, partiell, Azetabulum	81.54.13↔	Patellaersatz des Kniegelenkes
81.11↔	Arthrodes am Sprunggelenk	81.54.14↔	Sonderprothese des Kniegelenkes
81.12.00↔	Arthrodes Double, n.n.bez.	81.54.99↔	Totalendoprothese des Kniegelenks, sonstige
81.12.10↔	Arthrodes oberes Sprunggelenk mit unterem Sprunggelenk	81.55.00↔	Revision einer Knieprothese, n.n.bez.
81.12.11↔	Arthrod Ob Sg m unterem Sg und Chopartgelenk	81.55.10↔	Revision einer Knieprothese, ohne Wechsel
81.12.12↔	Arthrod unteres Sprunggelenk, 2 Sprunggelenkskammern	81.55.11↔	Revision e Knieprothese und Wechsel e Patellaersatzes
81.12.13↔	Arthrod unteres Sprunggelenk, 3 Sprunggelenkskammern	81.55.12↔	Revision e Knieproth und Neuimpl e Knieendoprothese
81.12.99↔	Arthrodes Double, sonstige	81.55.99↔	Revision einer Knieprothese, sonstige
81.22↔	Knie-Arthrodes	81.56↔	Totalprothese des oberen Sprunggelenks
81.51.00↔	Totalendoprothese des Hüftgelenks, n.n.bez.	81.59.00↔	Revision des Gelenksersatzes der unteren Extremitäten, nnbez
81.51.10↔	Totalendoprothese des Hüftgelenks, Sonderprothese	81.59.10↔	Revision d Gellers d unteren Extrem, ohne Wechsel
81.51.99↔	Totalendoprothese des Hüftgelenks, sonstige	81.59.11↔	Revision und Wechsel einer Sprunggelenkendoprothese
81.52.00↔	Partielle Hüftarthroplastik, n.n.bez.	81.59.12↔	Revision und Wechsel einer Fusswurzelendoprothese
81.52.10↔	Partielle Hüftarthpl, Femurprot und Duokopfproth	81.59.13↔	Revision und Wechsel e Vorfussoder Zehenendoprothese
81.52.11↔	Part Hüftarthpl, Gelpfannstüsch und GelschnPfanne	81.59.99↔	Revision des Gelenksersatzes der unteren Extremitäten, sonst

Prozedur I03-7

00.70↔	Rev e Hüftendoproth, sowohl azetab als auch fem Komp	00.82↔	Revision einer Knieprothese, Femurkomponente
00.71↔	Revision einer Hüftendoprothese, azetabuläre Komponente	00.83↔	Revision einer Knieprothese, Patellarkomponente
00.72↔	Revision einer Hüftendoprothese, femorale Komponente	00.84↔	Revision einer Kniototalendoprothese, Tibialiner
00.73↔	Rev von Hüftproth, nur azetab Liner u / o nur Femkopf	00.85↔	Ersatz der Oberfläche Hüftgelenk total
00.80↔	Revision einer Knieprothese, total (alle Komponenten)	00.86↔	Ersatz der Oberfläche Hüftgelenk, partiell, Femurkopf
00.81↔	Revision einer Knieprothese, Tibiakomponente	00.87↔	Ersatz der Oberfläche Hüftgelenk, partiell, Azetabulum

81.22↔ Knie-Arthrodese
 81.53.00↔ Revision einer Hüftendoprothese, n.n.bez.
 81.53.10↔ Revision einer Hüftendoprothese, ohne Wechsel
 81.53.11↔ Rv e Obrflrsprt a Hüftgl u Neuimpl e Hüftndprth
 81.53.12↔ Revision e Duokopfproth und Neuimpl e Hüftendoproth
 81.53.13↔ Rev e sonst Hüftendoproth und Neuimpl e Hüftendoproth
 81.53.99↔ Revision einer Hüftendoprothese, sonstige

81.55.00↔ Revision einer Knieprothese, n.n.bez.
 81.55.10↔ Revision einer Knieprothese, ohne Wechsel
 81.55.11↔ Revision e Knieprothese und Wechsel e Patellaersatzes
 81.55.12↔ Revision e Knieproth und Neuimpl e Knieendoprothese
 81.55.99↔ Revision einer Knieprothese, sonstige
 81.56↔ Totalprothese des oberen Sprunggelenks

Prozedur I03-8

81.51.00↔ Totalendoprothese des Hüftgelenks, n.n.bez.
 81.51.10↔ Totalendoprothese des Hüftgelenks, Sonderprothese
 81.51.99↔ Totalendoprothese des Hüftgelenks, sonstige
 81.52.00↔ Partielle Hüftarthroplastik, n.n.bez.
 81.52.10↔ Partielle Hüftarthpl, Femurkprot und Duokopfproth
 81.52.11↔ Part Hüftarthpl, Gelpfannstüsch und GelschnPfanne
 81.52.99↔ Partielle Hüftarthroplastik, sonstige

81.54.00↔ Totalendoprothese des Kniegelenks, n.n.bez.
 81.54.10↔ Unikondyläre Schlittenprothese des Kniegelenkes
 81.54.11↔ Bikondyläre Oberflächenersatzprothese des Kniegelenkes
 81.54.12↔ Scharnierendoprothese des Kniegelenkes
 81.54.13↔ Patellaersatz des Kniegelenkes
 81.54.14↔ Sonderprothese des Kniegelenkes
 81.54.99↔ Totalendoprothese des Kniegelenks, sonstige

Prozedur I03-9

00.70↔ Rev e Hüftendoproth, sowohl azetab als auch fem Komp
 00.71↔ Revision einer Hüftendoprothese, azetabuläre Komponente
 00.72↔ Revision einer Hüftendoprothese, femorale Komponente
 00.73↔ Rev von Hüftproth, nur azetab Liner u / o nur Femkopf
 00.85↔ Ersatz der Oberfläche Hüftgelenk total
 00.86↔ Ersatz der Oberfläche Hüftgelenk, partiell, Femurkopf
 00.87↔ Ersatz der Oberfläche Hüftgelenk, partiell, Azetabulum
 81.51.00↔ Totalendoprothese des Hüftgelenks, n.n.bez.
 81.51.10↔ Totalendoprothese des Hüftgelenks, Sonderprothese
 81.51.99↔ Totalendoprothese des Hüftgelenks, sonstige

81.52.00↔ Partielle Hüftarthroplastik, n.n.bez.
 81.52.10↔ Partielle Hüftarthpl, Femurkprot und Duokopfproth
 81.52.11↔ Part Hüftarthpl, Gelpfannstüsch und GelschnPfanne
 81.52.99↔ Partielle Hüftarthroplastik, sonstige
 81.53.00↔ Revision einer Hüftendoprothese, n.n.bez.
 81.53.10↔ Revision einer Hüftendoprothese, ohne Wechsel
 81.53.11↔ Rv e Obrflrsprt a Hüftgl u Neuimpl e Hüftndprth
 81.53.12↔ Revision e Duokopfproth und Neuimpl e Hüftendoproth
 81.53.13↔ Rev e sonst Hüftendoproth und Neuimpl e Hüftendoproth
 81.53.99↔ Revision einer Hüftendoprothese, sonstige

Prozedur I03-10

00.80↔ Revision einer Knieprothese, total (alle Komponenten)
 00.81↔ Revision einer Knieprothese, Tibiakomponente
 00.82↔ Revision einer Knieprothese, Femurkomponente
 00.83↔ Revision einer Knieprothese, Patellarkomponente
 00.84↔ Revision einer Knieendoprothese, Tibialiner
 81.22↔ Knie-Arthrodese
 81.54.00↔ Totalendoprothese des Kniegelenks, n.n.bez.
 81.54.10↔ Unikondyläre Schlittenprothese des Kniegelenkes
 81.54.11↔ Bikondyläre Oberflächenersatzprothese des Kniegelenkes

81.54.12↔ Scharnierendoprothese des Kniegelenkes
 81.54.13↔ Patellaersatz des Kniegelenkes
 81.54.14↔ Sonderprothese des Kniegelenkes
 81.54.99↔ Totalendoprothese des Kniegelenks, sonstige
 81.55.00↔ Revision einer Knieprothese, n.n.bez.
 81.55.10↔ Revision einer Knieprothese, ohne Wechsel
 81.55.11↔ Revision e Knieprothese und Wechsel e Patellaersatzes
 81.55.12↔ Revision e Knieproth und Neuimpl e Knieendoprothese
 81.55.99↔ Revision einer Knieprothese, sonstige

Prozedur I03-11

00.73↔ Rev von Hüftproth, nur azetab Liner u / o nur Femkopf
 00.85↔ Ersatz der Oberfläche Hüftgelenk total
 00.86↔ Ersatz der Oberfläche Hüftgelenk, partiell, Femurkopf
 00.87↔ Ersatz der Oberfläche Hüftgelenk, partiell, Azetabulum
 80.05.00↔ Arthrotomie zur Prothesenentfernung der Hüfte, n.n.bez.
 80.05.10↔ Arthrot zur Prothentf d Hüfte, Entf e Femurkopfkappe
 80.05.11↔ Arthrt z Prthntf d Hüft, Entf e Glnkpfnnprths
 80.05.12↔ Arthrt z Prthntf d Hüft, Entf e Gelpfnnstüsch u GlschnPfn
 80.05.13↔ Arthrt z Prthntf d Hüft, Entf e Fmrkprt, Duokopfprth o Tp
 80.05.14↔ Arthrt z Prthntf d Hüft, Entf e sonst Endprth d Hüft
 80.05.99↔ Arthrotomie zur Prothesenentfernung der Hüfte, sonstige
 81.51.00↔ Totalendoprothese des Hüftgelenks, n.n.bez.

81.51.10↔ Totalendoprothese des Hüftgelenks, Sonderprothese
 81.51.99↔ Totalendoprothese des Hüftgelenks, sonstige
 81.52.00↔ Partielle Hüftarthroplastik, n.n.bez.
 81.52.10↔ Partielle Hüftarthpl, Femurkprot und Duokopfproth
 81.52.11↔ Part Hüftarthpl, Gelpfannstüsch und GelschnPfanne
 81.52.99↔ Partielle Hüftarthroplastik, sonstige
 81.53.00↔ Revision einer Hüftendoprothese, n.n.bez.
 81.53.10↔ Revision einer Hüftendoprothese, ohne Wechsel
 81.53.11↔ Rv e Obrflrsprt a Hüftgl u Neuimpl e Hüftndprth
 81.53.12↔ Revision e Duokopfproth und Neuimpl e Hüftendoproth
 81.53.13↔ Rev e sonst Hüftendoproth und Neuimpl e Hüftendoproth
 81.53.99↔ Revision einer Hüftendoprothese, sonstige

ADRG I04

Revision oder Ersatz des Kniegelenkes mit komplizierender Diagnose oder Arthrodese

(Hauptdiagnose in Tabelle I04-1 oder Prozedur in Tabelle I04-2) und Prozedur in Tabelle I04-3

DRG I04Z

Revision oder Ersatz des Kniegelenkes mit komplizierender Diagnose oder Arthrodese

Hauptdiagnose I04-1

C40.2	BNB lange Knochen untere Extremität	M86.56	Sonst chron hämatogene Osteomyelitis Unterschenkel
C40.3	BNB kurze Knochen untere Extremität	M86.65	Sonstige chron Osteomyelitis Becken/Oberschenkel
C40.8	BNB: Knochen u Gelenkknorpel Extrem, mehr TeilB überlapp	M86.66	Sonstige chron Osteomyelitis Unterschenkel
C49.2	BNB: Bindegew u and WeichtGew unter Extr, einschl Hüfte	M86.85	Sonstige Osteomyelitis Beckenregion/Oberschenkel
C49.8	BNB: Bindegew u and WeichtGew, mehr Teilber überlapp	M86.86	Sonstige Osteomyelitis Unterschenkel
C79.5	Sekundäre BNB Knochen u Knochenmark	M86.95	Osteomyelitis, nnbez, Beckenregion/Oberschenkel
M00.06	Arthritis/Polyarth d Staphylokokken Unterschenkel	M86.96	Osteomyelitis, nnbez, Unterschenkel
M00.16	Arthritis/Polyarth d Pneumokokken Unterschenkel	M89.55	Osteolyse Beckenregion/Oberschenkel
M00.26	Arthritis/Polyarth d sonst Streptokokken Unterschenkel	M89.56	Osteolyse Unterschenkel
M00.86	Arthritis/Polyarth d sonst nbez bakt Erreg Unterschenkel	M96.6	Kn-Fx nach Einsetzen orthop Impl/GelProthese/KnPlatte
M00.96	Eitrige Arthritis, nnbez, Unterschenkel	M96.80	Elektiv offen belassenes Sternum n thoraxchir Eingriff
M86.05	Akute hämatogene Osteomyelitis Becken/OS	M96.81	Instabiler Thorax nach thoraxchirurgischem Eingriff
M86.06	Akute hämatogene Osteomyelitis Unterschenkel	M96.88	Sonst KH Muskel-Skelett-System nach med Maßn
M86.15	Sonstige akute Osteomyelitis Becken/Oberschenkel	S72.3	Fraktur Femurschaft
M86.16	Sonstige akute Osteomyelitis Unterschenkel	S72.40	Distale Fraktur Femur, Teil nnbez
M86.25	Subakute Osteomyelitis Beckenregion/Oberschenkel	S72.41	Distale Fraktur Femur, Condylus (lateralis) (medialis)
M86.26	Subakute Osteomyelitis Unterschenkel	S72.42	Distale Fraktur Femur, Epiphyse, Epiphysenlösung
M86.35	Chron multifokale Osteomyelitis Becken/Oberschenkel	S72.43	Distale Fraktur Femur, suprakondylär
M86.36	Chron multifokale Osteomyelitis Unterschenkel	S72.44	Distale Fraktur Femur, interkondylär
M86.45	Chron Osteomyelitis m Fistel, Becken/Oberschenkel	S72.7	Multiple Frakturen Femur
M86.46	Chron Osteomyelitis m Fistel, Unterschenkel	T84.5	Infektion/entzündl Rkt durch eine Gelenkendothese
M86.55	Sonst chron hämatogene Osteomyelitis Becken/OS		

Prozedur I04-2

81.22↔ Knie-Arthrorese

Prozedur I04-3

00.80↔	Revision einer Knieprothese, total (alle Komponenten)	81.54.12↔	Scharnierendothese des Kniegelenkes
00.81↔	Revision einer Knieprothese, Tibiakomponente	81.54.13↔	Patellaersatz des Kniegelenkes
00.82↔	Revision einer Knieprothese, Femurkomponente	81.54.14↔	Sonderprothese des Kniegelenkes
00.83↔	Revision einer Knieprothese, Patellarkomponente	81.54.99↔	Totalendothese des Kniegelenkes, sonstige
00.84↔	Revision einer Knieendothese, Tibialiner	81.55.00↔	Revision einer Knieprothese, n.n.bez.
80.06↔	Arthrotomie zur Prothesenentfernung am Knie	81.55.10↔	Revision einer Knieprothese, ohne Wechsel
81.22↔	Knie-Arthrorese	81.55.11↔	Revision e Knieprothese und Wechsel e Patellaersatzes
81.54.00↔	Totalendothese des Kniegelenkes, n.n.bez.	81.55.12↔	Revision e Knieproth und Neuimpl e Knieendothese
81.54.10↔	Unikondyläre Schlittendothese des Kniegelenkes	81.55.99↔	Revision einer Knieprothese, sonstige
81.54.11↔	Bikondyläre Oberflächenersatzprothese des Kniegelenkes		

ADRG I05**Anderer großer Gelenkersatz oder Revision oder Ersatz des Hüftgelenkes ohne komplizierende Diagnose, ohne Arthrorese, ohne komplexen Eingriff, mit äußerst schweren CC**

Prozedur in Tabelle I05-1 oder mindestens eine Prozedur in Tabelle I05-2 und PCCL > 3

DRG I05Z**Anderer großer Gelenkersatz oder Revision oder Ersatz des Hüftgelenkes ohne komplizierende Diagnose, ohne Arthrorese, ohne komplexen Eingriff, mit äußerst schweren CC****Prozedur I05-1**

81.56↔	Totalprothese des oberen Sprunggelenkes	81.97.00↔	Revision einer Gelenkprothese a d ob Extremität, nnbez
81.59.00↔	Revision des Gelenkersatzes der unteren Extremitäten, nnbez	81.97.10↔	Revision e Gelproth an d oberen Extremität, ohne Wechsel
81.59.10↔	Revision d Gelenks d unteren Extremität, ohne Wechsel	81.97.11↔	Revision und Wechsel e Totalprothese d Schultergelenkes
81.59.11↔	Revision und Wechsel einer Sprunggelenkendothese	81.97.12↔	Revision und Wechsel einer Humeruskopfprothese
81.59.12↔	Revision und Wechsel einer Fußwurzelendothese	81.97.13↔	Rev und Wechsel e Totalprothese d Ellenbogengelenkes
81.59.13↔	Revision und Wechsel e Vorfußoder Zehenendothese	81.97.14↔	Revision und Wechsel einer Radiuskopfprothese
81.59.99↔	Revision des Gelenkersatzes der unteren Extremitäten, sonst	81.97.15↔	Revision und Wechsel einer Handgelenkendothese
81.73↔	Totaler Handgelenkersatz	81.97.16↔	Revision und Wechsel einer Daumensattelgelenkprothese
81.80↔	Totalprothese des Schultergelenkes	81.97.17↔	Revision und Wechsel e sonstigen Fingergelenkprothese
81.81↔	Partielle Prothese des Schultergelenkes	81.97.99↔	Revision einer Gelenkprothese an der oberen Extremität, so
81.84↔	Totalprothese des Ellbogens		

Prozedur I05-2

00.73↔	Rev von Hüftproth, nur azetab Liner u / o nur Femkopf	81.51.10↔	Totalendoprothese des Hüftgelenks, Sonderprothese
00.85↔	Ersatz der Oberfläche Hüftgelenk total	81.51.99↔	Totalendoprothese des Hüftgelenks, sonstige
00.86↔	Ersatz der Oberfläche Hüftgelenk, partiell, Femurkopf	81.52.00↔	Partielle Hüftarthroplastik, n.n.bez.
00.87↔	Ersatz der Oberfläche Hüftgelenk, partiell, Azetabulum	81.52.10↔	Partielle Hüftarthpl, Femurprot und Duokopfproth
80.05.00↔	Arthrotomie zur Prothesenentfernung der Hüfte, n.n.bez.	81.52.11↔	Part Hüftarthpl, Gelpfannstüsch und GelschnPfanne
80.05.10↔	Arthrot zur Prothentf d Hüfte, Entf e Femurkopfkappe	81.52.99↔	Partielle Hüftarthroplastik, sonstige
80.05.11↔	Arthrt z Prthntf d Hüft, Entf e Glnkpfnnprths	81.53.00↔	Revision einer Hüftendoprothese, n.n.bez.
80.05.12↔	Arthrt z Prthntf d Hüft, Entf e Glpfnstüsch u GlschnPfnn	81.53.10↔	Revision einer Hüftendoprothese, ohne Wechsel
80.05.13↔	Arthrt z Prthntf d Hüft, Entf e Fmrkprt, Duokopfprth o Tp	81.53.11↔	Rv e Obrflrsprt a Hüftgl u Neuimpl e Hüftndprth
80.05.14↔	Arthrt z Prthntf d Hüft, Entf e snst Endprth d Hüft	81.53.12↔	Revision e Duokopfproth und Neuimpl e Hüftendoproth
80.05.99↔	Arthrotomie zur Prothesenentfernung der Hüfte, sonstige	81.53.13↔	Rev e sonst Hüftendoproth und Neuimpl e Hüftendoproth
81.51.00↔	Totalendoprothese des Hüftgelenks, n.n.bez.	81.53.99↔	Revision einer Hüftendoprothese, sonstige

ADRG I06**Komplexe Wirbelkörperfusion mit äußerst schweren CC oder mit Korrektur einer Thoraxdeformität oder mit sehr komplexem Eingriff**

((Diagnose in Tabelle I06-1 und mindestens eine Prozedur in Tabelle I06-3 oder Prozedur in Tabelle I06-4) und (Prozedur in Tabelle I06-5 oder PCCL > 3 oder Alter < 16 Jahre) oder mindestens eine Prozedur in Tabelle I06-6) und ((mindestens eine Prozedur in Tabelle I06-6 oder PCCL > 3) und Alter < 16 Jahre oder PCCL > 3 oder Nebendiagnose in Tabelle I06-2) oder Prozedur in mindestens zwei der Tabellen I06-7, I06-8

DRG I06A**Komplexe Wirbelkörperfusion mit äußerst schweren CC oder mit Korrektur einer Thoraxdeformität oder mit sehr komplexem Eingriff, Alter < 16 Jahre mit äußerst schweren CC oder hochkomplexem Eingriff oder mit mehrzeitigen komplexen OR-Prozeduren**

(Mindestens eine Prozedur in Tabelle I06-6 oder PCCL > 3) und Alter < 16 Jahre oder Mehrzeitige komplexe OR-Prozeduren

DRG I06B**Komplexe Wirbelkörperfusion mit äußerst schweren CC oder mit Korrektur einer Thoraxdeformität oder mit sehr komplexem Eingriff, Alter > 15 Jahre oder ohne äußerst schwere CC oder hochkomplexen Eingriff, ohne mehrzeitige komplexe OR-Prozeduren****Diagnose I06-1**

M40.00	Kyphose als Haltungsstörung, mehrere Lok WS	M40.30	Flachrücken, mehrere Lok Wirbelsäule
M40.01	Kyphose als Haltungsstör, Okzipito-Atlanto-Axialbereich	M40.31	Flachrücken, Okzipito-Atlanto-Axialbereich
M40.02	Kyphose als Haltungsstörung, Zervikalbereich	M40.32	Flachrücken, Zervikalbereich
M40.03	Kyphose als Haltungsstör, Zervikothorakalbereich	M40.33	Flachrücken, Zervikothorakalbereich
M40.04	Kyphose als Haltungsstörung, Thorakalbereich	M40.34	Flachrücken, Thorakalbereich
M40.05	Kyphose als Haltungsstör, Thorakolumbalbereich	M40.35	Flachrücken, Thorakolumbalbereich
M40.06	Kyphose als Haltungsstörung, Lumbalbereich	M40.36	Flachrücken, Lumbalbereich
M40.07	Kyphose als Haltungsstör, Lumbosakralbereich	M40.37	Flachrücken, Lumbosakralbereich
M40.08	Kyphose als Haltungsstör, Sakral-/Sakrokokzygealbereich	M40.38	Flachrücken, Sakral-/Sakrokokzygealbereich
M40.09	Kyphose als Haltungsstörung, nnbez Lokalisation	M40.39	Flachrücken, nnbez Lokalisation
M40.10	Sonst sek Kyphose, mehrere Lok WS	M40.40	Sonstige Lordose, mehrere Lok WS
M40.11	Sonst sek Kyphose, Okzipito-Atlanto-Axialbereich	M40.41	Sonstige Lordose, Okzipito-Atlanto-Axialbereich
M40.12	Sonst sek Kyphose, Zervikalbereich	M40.42	Sonstige Lordose, Zervikalbereich
M40.13	Sonst sek Kyphose, Zervikothorakalbereich	M40.43	Sonstige Lordose, Zervikothorakalbereich
M40.14	Sonst sek Kyphose, Thorakalbereich	M40.44	Sonstige Lordose, Thorakalbereich
M40.15	Sonst sek Kyphose, Thorakolumbalbereich	M40.45	Sonstige Lordose, Thorakolumbalbereich
M40.16	Sonst sek Kyphose, Lumbalbereich	M40.46	Sonstige Lordose, Lumbalbereich
M40.17	Sonst sek Kyphose, Lumbosakralbereich	M40.47	Sonstige Lordose, Lumbosakralbereich
M40.18	Sonst sek Kyphose, Sakral-/Sakrokokzygealbereich	M40.48	Sonstige Lordose, Sakral-/Sakrokokzygealbereich
M40.19	Sonst sek Kyphose, nnbez Lokalisation	M40.49	Sonstige Lordose, nnbez Lokalisation
M40.20	So u nnbez Kyphose, mehrere Lok Wirbelsäule	M40.50	Lordose, nnbez, mehrere Lok WS
M40.21	So u nnbez Kyphose, Okzipito-Atlanto-Axialbereich	M40.51	Lordose, nnbez, Okzipito-Atlanto-Axialbereich
M40.22	So u nnbez Kyphose, Zervikalbereich	M40.52	Lordose, nnbez, Zervikalbereich
M40.23	So u nnbez Kyphose, Zervikothorakalbereich	M40.53	Lordose, nnbez, Zervikothorakalbereich
M40.24	So u nnbez Kyphose, Thorakalbereich	M40.54	Lordose, nnbez, Thorakalbereich
M40.25	So u nnbez Kyphose, Thorakolumbalbereich	M40.55	Lordose, nnbez, Thorakolumbalbereich
M40.26	So u nnbez Kyphose, Lumbalbereich	M40.56	Lordose, nnbez, Lumbalbereich
M40.27	So u nnbez Kyphose, Lumbosakralbereich	M40.57	Lordose, nnbez, Lumbosakralbereich
M40.28	So u nnbez Kyphose, Sakral- u Sakrokokzygealbereich	M40.58	Lordose, nnbez, Sakral-/Sakrokokzygealbereich
M40.29	So u nnbez Kyphose, nnbez Lokalisation	M40.59	Lordose, nnbez, nnbez Lokalisation

M41.00	Idiopath Skoliose b Kind, mehrere Lok WS	M41.43	Neuromyopath Skoliose, Zervikothorakalbereich
M41.01	Idiopath Skoliose b Kind, Okzipito-Atlanto-Axialbereich	M41.44	Neuromyopathische Skoliose, Thorakalbereich
M41.02	Idiopath Skoliose b Kind, Zervikalbereich	M41.45	Neuromyopathische Skoliose, Thorakolumbalbereich
M41.03	Idiopath Skoliose b Kind, Zervikothorakalbereich	M41.46	Neuromyopathische Skoliose, Lumbalbereich
M41.04	Idiopath Skoliose b Kind, Thorakalbereich	M41.47	Neuromyopathische Skoliose, Lumbosakralbereich
M41.05	Idiopath Skoliose b Kind, Thorakolumbalbereich	M41.48	Neuromyopath Skoliose, Sakral-/Sakrokokzygealbereich
M41.06	Idiopath Skoliose b Kind, Lumbalbereich	M41.49	Neuromyopathische Skoliose, nnbez Lokalisation
M41.07	Idiopath Skoliose b Kind, Lumbosakralbereich	M41.50	Sonst sek Skoliose, mehrere Lok WS
M41.08	Idiopath Skoliose b Kind, Sakral-/Sakrokokzygealbereich	M41.51	Sonst sek Skoliose, Okzipito-Atlanto-Axialbereich
M41.09	Idiopath Skoliose b Kind, nnbez Lok	M41.52	Sonst sek Skoliose, Zervikalbereich
M41.10	Idiopath Skoliose b Jugendl, mehrere Lok WS	M41.53	Sonst sek Skoliose, Zervikothorakalbereich
M41.11	Idiopath Skoliose b Jugendl, Okzipito-Atlanto-Axialbereich	M41.54	Sonst sek Skoliose, Thorakalbereich
M41.12	Idiopath Skoliose b Jugendl, Zervikalbereich	M41.55	Sonst sek Skoliose, Thorakolumbalbereich
M41.13	Idiopath Skoliose b Jugendl, Zervikothorakalbereich	M41.56	Sonst sek Skoliose, Lumbalbereich
M41.14	Idiopath Skoliose b Jugendl, Thorakalbereich	M41.57	Sonst sek Skoliose, Lumbosakralbereich
M41.15	Idiopath Skoliose b Jugendl, Thorakolumbalbereich	M41.58	Sonst sek Skoliose, Sakral-/Sakrokokzygealbereich
M41.16	Idiopath Skoliose b Jugendl, Lumbalbereich	M41.59	Sonst sek Skoliose, nnbez Lokalisation
M41.17	Idiopath Skoliose b Jugendl, Lumbosakralbereich	M41.80	So Formen Skoliose, mehrere Lok WS
M41.18	Idiopath Skoliose b Jugendl, Sakral-/SakrokokzygealBer	M41.81	So Formen Skoliose, Okzipito-Atlanto-Axialbereich
M41.19	Idiopath Skoliose b Jugendl, nnbez Lok	M41.82	So Formen Skoliose, Zervikalbereich
M41.20	Sonst idiopath Skoliose, mehrere Lok WS	M41.83	So Formen Skoliose, Zervikothorakalbereich
M41.21	Sonst idiopath Skoliose, Okzipito-Atlanto-Axialbereich	M41.84	So Formen Skoliose, Thorakalbereich
M41.22	Sonst idiopath Skoliose, Zervikalbereich	M41.85	So Formen Skoliose, Thorakolumbalbereich
M41.23	Sonst idiopath Skoliose, Zervikothorakalbereich	M41.86	So Formen Skoliose, Lumbalbereich
M41.24	Sonst idiopath Skoliose, Thorakalbereich	M41.87	So Formen Skoliose, Lumbosakralbereich
M41.25	Sonst idiopath Skoliose, Thorakolumbalbereich	M41.88	So Formen Skoliose, Sakral-/Sakrokokzygealbereich
M41.26	Sonst idiopath Skoliose, Lumbalbereich	M41.89	So Formen Skoliose, nnbez Lokalisation
M41.27	Sonst idiopath Skoliose, Lumbosakralbereich	M41.90	Skoliose, nnbez, mehrere Lok WS
M41.28	Sonst idiopath Skoliose, Sakral-/Sakrokokzygealbereich	M41.91	Skoliose, nnbez, Okzipito-Atlanto-Axialbereich
M41.29	Sonst idiopath Skoliose, nnbez Lokalisation	M41.92	Skoliose, nnbez, Zervikalbereich
M41.30	Thoraxbedingte Skoliose, mehrere Lok WS	M41.93	Skoliose, nnbez, Zervikothorakalbereich
M41.31	Thoraxbedingte Skoliose, Okzipito-Atlanto-Axialbereich	M41.94	Skoliose, nnbez, Thorakalbereich
M41.32	Thoraxbedingte Skoliose, Zervikalbereich	M41.95	Skoliose, nnbez, Thorakolumbalbereich
M41.33	Thoraxbedingte Skoliose, Zervikothorakalbereich	M41.96	Skoliose, nnbez, Lumbalbereich
M41.34	Thoraxbedingte Skoliose, Thorakalbereich	M41.97	Skoliose, nnbez, Lumbosakralbereich
M41.35	Thoraxbedingte Skoliose, Thorakolumbalbereich	M41.98	Skoliose, nnbez, Sakral-/Sakrokokzygealbereich
M41.36	Thoraxbedingte Skoliose, Lumbalbereich	M41.99	Skoliose, nnbez, nnbez Lokalisation
M41.37	Thoraxbedingte Skoliose, Lumbosakralbereich	M96.2	Kyphose nach Bestrahlung
M41.38	Thoraxbedingte Skoliose, Sakral-/Sakrokokzygealbereich	M96.3	Kyphose nach Laminektomie
M41.39	Thoraxbedingte Skoliose, nnbez Lokalisation	M96.4	Postoperative Lordose
M41.40	Neuromyopath Skoliose, mehrere Lok WS	M96.5	Skoliose nach Bestrahlung
M41.41	Neuromyopath Skoliose, Okzipito-Atlanto-Axialbereich	Q67.5	Angeborene Deformitäten Wirbelsäule
M41.42	Neuromyopathische Skoliose, Zervikalbereich		

Nebendiagnose I06-2

G04.1	Tropische spastische Paraplegie	G82.42	Spast Tetrapares u Tetrapleg, chron kompl QSL
G82.02	Schlaff Parapares u Parapleg, chron kompl QSL	G82.43	Spast Tetrapares u Tetrapleg, chron inkompl QSL
G82.03	Schlaff Parapares u Parapleg, chron inkompl QSL	G82.49	Spast Tetrapares u Tetrapleg, nnbez
G82.09	Schlaff Parapares u Parapleg, nnbez	G82.52	Tetrapares u Tetrapleg, nnbez, chron kompl QSL
G82.12	Spast Parapares u Parapleg, chron kompl QSL	G82.53	Tetrapares u Tetrapleg, nnbez, chron inkompl QSL
G82.13	Spast Parapares u Parapleg, chron inkompl QSL	G82.59	Tetrapares u Tetrapleg, nnbez
G82.19	Spast Parapares u Parapleg, nnbez	G95.1	Vaskuläre Myelopathien
G82.22	Parapares u Parapleg, nnbez, chron kompl QSL	G95.2	Rückenmarkskompression, nnbez
G82.23	Parapares u Parapleg, nnbez, chron inkompl QSL	G95.80	HarnblasLähm b Schädig ob motor Neuron [UMNL]
G82.29	Parapares u Parapleg, nnbez	G95.81	HarnblasLähm b Schädig unt motor Neuron [LMNL]
G82.32	Schlaff Tetrapares u Tetrapleg, chron kompl QSL	G95.9	KH Rückenmark, nnbez
G82.33	Schlaff Tetrapares u Tetrapleg, chron inkompl QSL	P11.51	Geburtsverletzung Wirbelsäule u RM m chron QSL
G82.39	Schlaff Tetrapares u Tetrapleg, nnbez		

Prozedur I06-3

03.02↔	Relaminektomie	78.49.23↔	Wirbelkern d Implant (z.B. b Kyphose): 3 Wirbelk
03.53.00↔	Reposition einer Wirbelfraktur, n.n.bez.	78.49.24↔	Wirbelkern d Implant (z.B. b Kyphose): 4 Wirbelk
03.53.11↔	Geschl Reposition e Wirbelfraktur mit externer Fix	78.49.25↔	Wirbelkern d Implnt (z.B. b Kyphs): 5 o mhr Wrblk
03.53.20↔	Offene Reposition einer Wirbelfraktur	78.49.26↔	Wirbelkern d So Mat (z.B. b Kyphose), 1 Wirbelk
03.53.99↔	Reposition einer Wirbelfraktur, sonstige	78.49.27↔	Wirbelkern d So Mat (z.B. b Kyphose), 2 Wirbelk
78.49.20↔	Wirbelkörperersatz (z.B. bei Kyphose), n.n.bez.	78.49.28↔	Wirbelkern d So Mat (z.B. b Kyphose), 3 Wirbelk
78.49.21↔	Wirbelkern d Implant (z.B. b Kyphose): 1 Wirbelk	78.49.29↔	Wirbelkörperersatz (z.B. bei Kyphose), sonstige
78.49.22↔	Wirbelkern d Implant (z.B. b Kyphose): 2 Wirbelk	78.49.2a↔	Wirbelkern d So Mat (z.B. b Kyphose), 4 o mehr Wirbelk

- 78.49.31↔ Kompl Reko d Ws (z.B. b Kyphose) d vord Abstützspan
78.49.32↔ Kmpl Rk d Ws (zB b Kyphs) d Kyphktmie (zB n LndstHlZlr)
78.49.33↔ Kmpl Rk d Ws (z.B. b Kyphs) d drs Krr oh vntrls Rleas
78.49.34↔ Kmpl Rk d Ws (z.B. b Kyphs) d drs Krr m vntr Rleas
78.49.35↔ Kompl Reko d Ws (z.B. b Kyphose) d dorsoventrale Korr
78.49.36↔ Knt u plysgmntl drs Lrdspnd (DLS) n Zielk (zB b Kyphs)
78.49.37↔ KlIt u trdklr Sbrtrknstm (zB n Tsn o HsYL) (zB b Kyphs)
78.49.38↔ KlIt u mnsgmtl zvkthrk Ldsp zB n Msn, Ut o Sns zB b Kyphs
78.49.40↔ Kpl Rk d Ws d Wt Ep mt K a FGsLg [Sp My A (SMA)St], 1 Kl
78.49.41↔ Kpl Rk d Ws d Wt Ep mt K a FGsLg [Sp My A (SMA)St], 2 K
78.49.42↔ Kpl Rk d Ws d Wt Ep mt K a FGsLg [Sp My A (SMA)St], 3 K
78.49.43↔ Kpl Rk d Ws d Wt Ep mt K a FGsLg [Sp My A (SMA)St], 4 K
78.49.44↔ Kpl Rk d Ws d Wt Ep mt K a FGsLg [Sp My A (SMA)St], 5 K
78.49.45↔ Kpl Rk d Ws d Wt Ep mt K a FGsLg [Sp My A (SMA)St], 6 K
78.49.46↔ Kpl Rk d Ws d Wt Ep mt K a FGsLg [Sp My A (SMA)St], 7 K
78.49.47↔ Kpl Rk d Ws d Wt Ep mt K a FGsLg [Sp My A (SMA)St], 8 K
78.49.48↔ Kpl Rk d Ws d Wt Ep mt K a FGsLg [Sp My A (SMA)St], 9 K
78.49.4a↔ Kpl Rk d Ws d Wt Ep mt K a FGsLg [Sp My A (SMA)St], 10 K
78.49.4b↔ Kpl Rk d Ws d Wt Ep mt K a FGsLg [Sp My A (SMA)St], 11 K
78.49.4c↔ Kpl Rk d Ws d Wt Ep mt K a FGsLg [Sp My A (SMA)St], 12 K
78.49.4d↔ Kl Rk d Ws d W Ep m K a FGLg [Sp M A (SMA)St], 13 u mr K
78.49.4e↔ Kmpl Rk d Ws (z.B. b Skl) d drsvntrl Epphysd
78.49.4f↔ Kmpl Rk d Ws (z.B. b Skl) d untrl Epphysd m drs Wrblfs
78.49.4g↔ Kmpl Rk d Ws (z.B. b Skl) d btlrl Epphysd m drs Wrblfs
78.49.50↔ Drs o vnt instrmnt Krrktrspndyl (z.B. b Skl), n.n.bz.
78.49.51↔ Drs istmt Krspdy (zB b Skl), N prmstb, 3-6 Sg
78.49.52↔ Drs istmt Krspdy (zB b Skl), N prmstb, 7-10 Sg
78.49.53↔ Drs instrmnt Krspdy (zB b Skl), N prmstb, 11 o mr Sg
78.49.54↔ Drs istmt Krspdy (zB b Skl), prmstb, 3-6 Sg
78.49.55↔ Drs istmt Krspdy (zB b Skl), prmstb, 7-10 Sg
78.49.56↔ Drs istmt Krspdy (zB b Skl), prmstb, 11 o mr Sg
78.49.57↔ Vnt istmt Krspdy (zB b Skl), N prmstb, 3-6 Sg
78.49.58↔ Vnt istmt Krspdy (zB b Skl), N prmstb, 7-10 Sg
78.49.59↔ Drs o vnt instrmnt Krrktrspndyl (z.B. b Skl), so
78.49.5a↔ Vnt instrmnt Krspdy (zB b Skl), N prmstb, 11 o mr Sg
78.49.5b↔ Vnt istmt Krspdy (zB b Skl), prmstb, 3-6 Sg
78.49.5c↔ Vnt istmt Krspdy (zB b Skl), prmstb, 7-10 Sg
78.49.5d↔ Vnt istmt Krspdy (zB b Skl), prmstb, 11 o mr Sg
78.49.60↔ Drs u vnt kmb istmt Krspdy (zB b Skl), nnbz
78.49.61↔ Drs u vnt kb istmt Krrktrspndyl (zB b Skl) N prmst, 3-6 Sg
78.49.62↔ Drs u vnt kb istmt Krrktrspndyl (zB b Skl) N prmst, 7-10 Sg
78.49.63↔ Drs u vnt kb istmt Krspdy (zB b Skl) N prmst, 11 o mr Sg
78.49.64↔ Drs u vnt kb istmt Krspdy (zB b Skl), prmstb, 3-6 Sg
78.49.65↔ Drs u vnt kb istmt Krspdy (zB b Skl), prmstb, 7-10 Sg
78.49.66↔ Drs u vnt kb istmt Krspdy (zB b Skl), prmstb, 11 o mr Sg
78.49.69↔ Drs u vnt kmb instrmnt Krrktrspndyl (z.B. b Skl), so
78.49.70↔ Komplexe Rekonstruktion der Wirbelsäule, n.n.bez.
78.49.71↔ Kmpl Rk d Ws (zB b Skl) d sbkt Hrmgtnistmtion (b Knd)
78.49.79↔ Komplexe Rekonstruktion der Wirbelsäule, sonstige
78.50.00↔ Inn Knochfix oh Rep d Fx, oh Ang d Lok, n.n.bez.
78.50.11↔ Knochenfixation an der Wirbelsäule
78.50.30↔ Osteosyntheseverfahren an der Wirbelsäule, n.n.bez.
78.50.31↔ Osteosynthese durch Schrauben an der Wirbelsäule
78.50.32↔ Osteosynthese durch Drahtcerclage an der Wirbelsäule
78.50.33↔ Osteosynthese durch Klammersystem an der Wirbelsäule
78.50.34↔ Osteosynthese durch Hakenplatten an der Wirbelsäule
78.50.35↔ Osteosynthese durch Schrauben-Stabsystem a d Wirbelsäule
78.50.36↔ Osteosyn d ventrales SchraubenPlattensystem an d Ws
78.50.37↔ Osteosyn d dorsales SchraubenPlattensystem an d Ws
78.50.39↔ Osteosyntheseverfahren an der Wirbelsäule, sonstige
78.50.99↔ Inn Knochfix oh Rep d Fx, oh Ang d Lok, sonstige
81.00↔ Spondylodese, n.n.bez.
81.01↔ Spondylodese an Atlas-Axis
81.02↔ Sonstige zervikale Spondylodese mit ventralem Zugang
81.03↔ Sonstige zervikale Spondylodese mit dorsalem Zugang
81.04↔ Dorsale und dorsolumbale Spondylodese, ventraler Zugang
81.05↔ Dorsale und dorsolumbale Spondylodese, dorsaler Zugang
81.06↔ Lumbale und lumbosakrale Spondylodese, ventraler Zugang
81.07↔ Lumbale und lumbosakrale Spondylod, intratransverser Zugang
81.08↔ Lumbale und lumbosakrale Spondylodese, dorsaler Zugang
81.30↔ Reoperation einer Spondylodese, n.n.bez.
81.31↔ Reoperation einer Spondylodese an Atlas-Axis
81.32↔ Reop e sonst zervikalen Spondylodes m ventralem Zugang
81.33↔ Reop e sonstigen zervikalen Spondylodese m dors Zugang
81.34↔ Reop e dors u dorsolumb Spondylodes, ventraler Zugang
81.35↔ Reop e dors und dorsolumb Spondylodese, dors Zugang
81.36↔ Reop e lumb u lumbosakr Spondylodes, ventraler Zugang
81.37↔ Reop e lmb u lmbskr Spndyls, intrtrsvrs Zg
81.38↔ Reop e lumb und lumbosakr Spondylodese, dors Zugang
81.39↔ Reoperation einer Spondylodese, n.a.klass.
81.62.00↔ Spondylodes o Reop e Spondylodes v 23 Wirb, n.n.bez.
81.62.10↔ Spondylodese von 2 Wirbeln, dorsal
81.62.11↔ Spondylodes v 2 Wirbeln, dors u vent komb, interkorp
81.62.12↔ Spondylodese von 2 Wirbeln, ventral, interkorporell
81.62.13↔ Spondylodese von 2 Wirbeln, dorsal, dynamisch
81.62.20↔ Spondylodese von 3 Wirbeln, dorsal
81.62.21↔ Spondylodes v 3 Wirbeln, dors u vent komb, interkorp
81.62.22↔ Spondylodese von 3 Wirbeln, ventral, interkorporell
81.62.23↔ Spondylodese von 3 Wirbeln, dorsal, dynamisch
81.62.99↔ Spondylodese o Reop e Spondylodese von 23 Wirbeln, so
81.63.00↔ Spondylodes o Reop e Spondylodes v 48 Wirb, n.n.bez.
81.63.10↔ Spondylodese von 4 - 6 Wirbeln, dorsal
81.63.11↔ Spondylodes v 4 6 Wirb, dors u vent komb, interkorp
81.63.12↔ Spondylodese von 4 - 6 Wirbeln, ventral, interkorporell
81.63.13↔ Spondylodese von 4 - 6 Wirbeln, dorsal, dynamisch
81.63.20↔ Spondylodese von 7 - 8 Wirbeln, dorsal
81.63.21↔ Spondylodes v 7 8 Wirb, dors u vent komb, interkorp
81.63.22↔ Spondylodese von 7 - 8 Wirbeln, ventral, interkorporell
81.63.23↔ Spondylodese von 7 - 8 Wirbeln, dorsal, dynamisch
81.63.99↔ Spondylodese o Reop e Spondylodese von 48 Wirbeln, so
81.64.00↔ Spndyls o Reop e Spndyls v 9 o mhr Wrbl, n.n.bz.
81.64.10↔ Spondylodese von 9 oder mehr Wirbeln, dorsal
81.64.11↔ Spndyls v 9 o mhr Wrbl, drs u vnt kmb, intrkrprl
81.64.99↔ Spondylodes o Reop e Spondylodes v 9 o mehr Wirb, so
81.66.00↔ Kyphoplastik, n.n.bez.
81.66.10↔ Kyphoplastik, 1 Wirbelkörper
81.66.11↔ Kyphoplastik, 2 Wirbelkörper
81.66.12↔ Kyphoplastik, 3 Wirbelkörper
81.66.13↔ Kyphoplastik, 4 und mehr Wirbelkörper
81.66.99↔ Kyphoplastik, sonstige
84.51.00↔ Einsetzen von interkorporellen Implantaten, n.n.bez.
84.51.10↔ Einsetzen von interkorporellen Cages, 1 Segment
84.51.11↔ Einsetzen von interkorporellen Cages, 2 Segmente
84.51.12↔ Einsetzen von interkorporellen Cages, 3 Segmente
84.51.13↔ Einsetzen von interkorporellen Cages, 4 oder mehr Segmente
84.51.99↔ Einsetzen von interkorporellen Implantaten, sonstige
84.59↔ Einsetzen von sonstiger vertebralen Vorrichtung

Prozedur I06-4

- 81.05↔ Dorsale und dorsolumbale Spondylodese, dorsaler Zugang
81.35↔ Reop e dors und dorsolumb Spondylodese, dors Zugang
81.63.00↔ Spondylodes o Reop e Spondylodes v 48 Wirb, n.n.bez.
81.63.10↔ Spondylodese von 4 - 6 Wirbeln, dorsal
81.63.11↔ Spondylodes v 4 6 Wirb, dors u vent komb, interkorp
81.63.12↔ Spondylodese von 4 - 6 Wirbeln, ventral, interkorporell
81.63.13↔ Spondylodese von 4 - 6 Wirbeln, dorsal, dynamisch
81.63.20↔ Spondylodese von 7 - 8 Wirbeln, dorsal
81.63.21↔ Spondylodes v 7 8 Wirb, dors u vent komb, interkorp
81.63.22↔ Spondylodese von 7 - 8 Wirbeln, ventral, interkorporell
81.63.23↔ Spondylodese von 7 - 8 Wirbeln, dorsal, dynamisch
81.63.99↔ Spondylodese o Reop e Spondylodese von 48 Wirbeln, so

Prozedur I06-5

34.4x.00↔	Exzision oder Destr einer Läsion an d Bruw, n.n.bez.	77.81.00↔	So part Knochres an Skap, Klav, Rip u Stern, n.n.bez.
34.4x.10↔	Exzision einer Läsion an der Brustwand	77.81.10↔	Sonst partielle Knochenresektion an Skapula und Klavikula
34.4x.20↔	Teilresektion einer Läsion an der Brustwand, n.n.bez.	77.81.11↔	Sonstige partielle Knochenresektion an einer Rippe
34.4x.21↔	Teilresektion e Läsion an der Brustwand, ohne Rekonstruktion	77.81.12↔	Sonstige partielle Knochenresektion am Sternum
34.4x.22↔	Teilresektion e Läsion an der Brustwand, mit Rekonstruktion	77.81.99↔	So part Knochres an Skap, Klav, Rip und Sternum, so
34.4x.30↔	Rs e Läs an d Brw, kmpltt Rs d Strnms, n.n.bz.	77.91.00↔	Totale Res von Skap, Klav, Rip und Sternum, n.n.bez.
34.4x.31↔	Res e Läs an d Bruw, komplette Res d Sternums, oh Reko	77.91.10↔	Totale Resektion von Skapula und Klavikula
34.4x.32↔	Res e Läs an d Bruw, komplette Res d Sternums, m Reko	77.91.11↔	Totale Resektion einer Rippe
34.4x.40↔	Destruktion einer Läsion an der Brustwand	77.91.12↔	Totale Resektion einer Halsrippe
34.4x.99↔	Exzision oder Destr einer Läsion an d Bruw, sonstige	77.91.13↔	Totale Resektion des Sternums
34.74↔	Korrektur einer Brustwanddeformität	77.91.99↔	Totale Res von Skap, Klav, Rip und Sternum, sonstige
77.61.00↔	Lk Rs v Knchläs o Gw an Skp, Klv, Rp u Strn, n.n.bz.	78.41.00↔	So Plast Reko an Skap, Klav, Rip und Sternum, n.n.bez.
77.61.10↔	Lok Resektion von Knochläs o Gew an Skapula und Klav	78.41.10↔	Sonst plastische Rekonstruktion an Skapula und Klavikula
77.61.11↔	Lok Resektion von Knochenläsion o -gewebe an einer Rippe	78.41.20↔	Sonst plastische Rekonstruktion an Rippen und Sternum
77.61.12↔	Lokale Resektion von Knochenläsion oder -gewebe am Sternum	78.41.30↔	So plt Rk an Sp Klv Rp u Str Imp v vtl xpd Prt Trtp VEPTR
77.61.20↔	Debridement an Skapula und Klavikula	78.41.99↔	So Plast Reko an Skap, Klav, Rip und Sternum, So
77.61.99↔	Lk Rs v Knchläs o Gw an Skp, Klv, Rp u Strn, S		

Prozedur I06-6

27.57.00↔	Anbr e gestielt oder fr Lp an Lip und Mund, n.n.bez.	40.41.14↔	Selektive (funkt) Neck dissection, central (Region VI)
27.57.10↔	Anbr e fr mikrovasikanast Transpl an Lip und Mund	40.41.20↔	Radikale Neck dissection (inkl. modifiziert)
27.57.11↔	Anbringen eines gestielten Fernlappens an Lippe und Mund	40.41.21↔	Extended Neck dissection
27.57.99↔	Anbr e gestielt oder fr Lp an Lip und Mund, sonstige	40.41.99↔	Radikale unilaterale Neck dissection, sonstige
40.40↔	Radikale Neck dissection, n.n.bez.	40.42↔	Radikale bilaterale Neck dissection
40.41.00↔	Radikale unilaterale Neck dissection, n.n.bez.	81.64.00↔	Spndylds o Reop e Spndylds v 9 o mhr Wrbl, n.n.bz.
40.41.10↔	Sel (funkt) Neck dissec, supraomohyoid (Reg IIII)	81.64.10↔	Spondylodese von 9 oder mehr Wirbeln, dorsal
40.41.11↔	Selekt (funkt) Neck dissection, lateral (Region II-IV)	81.64.11↔	Spndylds v 9 o mhr Wrbl, drs u vnt kmb, intrkrpl
40.41.12↔	Sel (funkt) Neck dissec, anterolateral (Reg IIV)	81.64.99↔	Spondylodes o Reop e Spondylodes v 9 o mehr Wirbl, so
40.41.13↔	Sel (funkt) Neck dissec, posterolateral (Reg IIIV)		

Prozedur I06-7

78.49.2a↔	Wirbelkers d So Mat (z.B. b Kyphose), 4 o mehr Wirbel	78.49.57↔	Vnt istmt Krspdy (zB b Skl), N prmstb, 3-6 Sg
78.49.31↔	Kompl Reko d Ws (z.B. b Kyphose) d vord Abstützspan	78.49.58↔	Vnt istmt Krspdy (zB b Skl), N prmstb, 7-10 Sg
78.49.32↔	Kmpl Rk d Ws (zB b Kyphs) d Kyphktmie (zB n LndsthSlzr)	78.49.59↔	Drs o vnt instrmnt Krrktrspndyl (z.B. b Skl), so
78.49.33↔	Kmpl Rk d Ws (z.B. b Kyphs) d drs Krr oh vntrls Rleas	78.49.5a↔	Vnt instrmnt Krspdy (zB b Skl), N prmstb, 11 o mr Sg
78.49.34↔	Kmpl Rk d Ws (z.B. b Kyphs) d drs Krr m vntr Rleas	78.49.5b↔	Vnt istmt Krspdy (zB b Skl), prmstb, 3-6 Sg
78.49.35↔	Kompl Reko d Ws (z.B. b Kyphose) d dorsoventrale Korr	78.49.5c↔	Vnt istmt Krspdy (zB b Skl), prmstb, 7-10 Sg
78.49.36↔	Knt u plysgmntl drs Lrdspnd (DLS) n Zielk (zB b Kyphs)	78.49.5d↔	Vnt istmt Krspdy (zB b Skl), prmstb, 11 o mr Sg
78.49.37↔	Klt u trdklr Sbtrknstm (zB n Tsn o HsYL) (zB b Kyphs)	78.49.60↔	Drs u vnt kmb istmt Krspdy (zB b Skl), nnbz
78.49.38↔	Klt u mngsmntl zvkthrk Ldsp zB n Msn, Ut o Sns zB b Kyphs	78.49.61↔	Drs u vnt kb istmt Krrktrspndyl (zB b Skl) N prmst, 3-6 Sg
78.49.40↔	Kpl Rk d Ws d Wt Ep mt K a FGsLg [Sp My A (SMA)St], 1 Kl	78.49.62↔	Drs u vnt kb istmt Krrktrspndyl (zB b Skl) N prmst, 7-10 Sg
78.49.41↔	Kpl Rk d Ws d Wt Ep mt K a FGsLg [Sp My A (SMA)St], 2 K	78.49.63↔	Drs u vnt kb istmt Krspdy (zB b Skl) N prmst, 11 o mr Sg
78.49.42↔	Kpl Rk d Ws d Wt Ep mt K a FGsLg [Sp My A (SMA)St], 3 K	78.49.64↔	Drs u vnt kb istmt Krspdy (zB b Skl), prmstb, 3-6 Sg
78.49.43↔	Kpl Rk d Ws d Wt Ep mt K a FGsLg [Sp My A (SMA)St], 4 K	78.49.65↔	Drs u vnt kb istmt Krspdy (zB b Skl), prmstb, 7-10 Sg
78.49.44↔	Kpl Rk d Ws d Wt Ep mt K a FGsLg [Sp My A (SMA)St], 5 K	78.49.66↔	Drs u vnt kb istmt Krspdy (zB b Skl), prmstb, 11 o mr Sg
78.49.45↔	Kpl Rk d Ws d Wt Ep mt K a FGsLg [Sp My A (SMA)St], 6 K	78.49.69↔	Drs u vnt kmb instrmnt Krrktrspndyl (z.B. b Skl), so
78.49.46↔	Kpl Rk d Ws d Wt Ep mt K a FGsLg [Sp My A (SMA)St], 7 K	78.49.70↔	Komplexe Rekonstruktion der Wirbelsäule, n.n.bez.
78.49.47↔	Kpl Rk d Ws d Wt Ep mt K a FGsLg [Sp My A (SMA)St], 8 K	78.49.71↔	Kmpl Rk d Ws (zB b Skl) d sbkt Hrrngtnmsttm (b Knd)
78.49.48↔	Kpl Rk d Ws d Wt Ep mt K a FGsLg [Sp My A (SMA)St], 9 K	78.49.79↔	Komplexe Rekonstruktion der Wirbelsäule, sonstige
78.49.4a↔	Kpl Rk d Ws d Wt Ep mt K a FGsLg [Sp My A (SMA)St], 10 K	81.02↔	Sonstige zervikale Spondylodese mit ventralem Zugang
78.49.4b↔	Kpl Rk d Ws d Wt Ep mt K a FGsLg [Sp My A (SMA)St], 11 K	81.04↔	Dorsale und dorsolumbale Spondylodese, ventraler Zugang
78.49.4c↔	Kpl Rk d Ws d Wt Ep mt K a FGsLg [Sp My A (SMA)St], 12 K	81.06↔	Lumbale und lumbosakrale Spondylodese, ventraler Zugang
78.49.4d↔	Kl Rk d Ws d Wt Ep m K a FGLg [Sp M A (SMA)St], 13 u mr K	81.32↔	Reop e sonst zervikalen Spondylodes m ventralem Zugang
78.49.4e↔	Kmpl Rk d Ws (z.B. b Skl) d drsvntrl Epphysd	81.34↔	Reop e dors u dorsolumb Spondylodes, ventraler Zugang
78.49.4f↔	Kmpl Rk d Ws (z.B. b Skl) d untrli Epphysd m drs Wrblfs	81.36↔	Reop e lumb u lumbosakr Spondylodes, ventraler Zugang
78.49.4g↔	Kmpl Rk d Ws (z.B. b Skl) d bitrl Epphysd m drs Wrblfs		

Prozedur I06-8

81.03↔	Sonstige zervikale Spondylodese mit dorsalem Zugang	81.33↔	Reop e sonstigen zervikalen Spondylodese m dors Zugang
81.05↔	Dorsale und dorsolumbale Spondylodese, dorsaler Zugang	81.35↔	Reop e dors und dorsolumb Spondylodese, dors Zugang
81.08↔	Lumbale und lumbosakrale Spondylodese, dorsaler Zugang	81.38↔	Reop e lumb und lumbosakr Spondylodese, dors Zugang

ADRG I07**Amputation**

Prozedur in Tabelle I07-1

DRG I07A**Amputation mit äußerst schweren CC**

PCCL > 3

DRG I07B**Amputation ohne äußerst schwere CC****Prozedur I07-1**

84.00↔	Amputation an der oberen Extremität, n.n.bez.	84.10↔	Amputation der unteren Extremität, n.n.bez.
84.03.00↔	Hand-Amputation, n.n.bez.	84.12↔	Amputation durch Fuss
84.03.10↔	Komplette Hand-Amputation an Handwurzel oder Mittelhand	84.14↔	Transmalleoläre Amputation im Sprunggelenk
84.03.99↔	Hand-Amputation, sonstige	84.15↔	Sonstige Unterschenkel-Amputation
84.04↔	Handgelenks-Exartikulation	84.16↔	Knie-Exartikulation
84.05↔	Vorderarm-Amputation	84.17↔	Oberschenkel-Amputation
84.06↔	Ellbogen-Exartikulation	84.18↔	Hüft-Exartikulation
84.07↔	Oberarm-Amputation	84.19↔	Abdominopelvine Amputation
84.08↔	Schultergelenk-Exartikulation	84.91↔	Amputation, n.n.bez.
84.09↔	Interthorakoskapuläre Amputation		

ADRG I08**Andere Eingriffe an Hüftgelenk und Femur oder Ersatz des Hüftgelenkes mit Eingriff an oberer Extremität oder Wirbelsäule**

Prozedur in Tabelle I08-6 oder Prozedur in Tabelle I08-7 und Prozedur in Tabelle I08-8 oder Hauptdiagnose in Tabelle I08-1 und Prozedur in Tabelle I08-9

DRG I08A**Andere Eingriffe an Hüftgelenk und Femur mit Mehrfacheingriff, komplexer Prozedur od. komplexer Diagnose bei zerebr. Lähmung oder mit äuß. schw. CC oder Ersatz des Hüftgel. mit Eingr. an oberer Extrem. oder Wirbels. oder best. Eingriff**

(PCCL > 3 oder Diagnose in Tabelle I08-2) und (mindestens zwei Prozeduren in Tabelle I08-10 oder beidseitige Prozedur in Tabelle I08-11 oder mindestens eine Diagnose in Tabelle I08-3 oder mindestens eine Prozedur in Tabelle I08-12 oder Eingriff an mehreren Lokalisationen) oder PCCL > 3 und Diagnose in Tabelle I08-2 oder Prozedur in Tabelle I08-7 und Prozedur in Tabelle I08-8

DRG I08B**Andere Eingriffe an Hüftgelenk und Femur mit Mehrfacheingriff, komplexer Prozedur, komplexer Diagnose oder bestimmter Eingriff oder äußerst schwere CC**

PCCL > 3 oder mindestens zwei Prozeduren in Tabelle I08-10 oder beidseitige Prozedur in Tabelle I08-11 oder Diagnose in Tabelle I08-4 oder mindestens eine Prozedur in Tabelle I08-12 oder Diagnose in Tabelle I08-5 oder Eingriff an mehreren Lokalisationen oder Prozedur in Tabelle I08-13

DRG I08C**Andere Eingriffe an Hüftgelenk und Femur, ohne Mehrfacheingriff, ohne komplexe Prozedur, ohne komplexe Diagnose, ohne äußerst schwere CC****Hauptdiagnose I08-1**

M84.05	Frakturheilung in Fehlstellung Becken/Oberschenkel	Q65.8	Sonstige angeborene Deformitäten Hüfte
M84.85	Sonst Veränderung Knochenkontinuität Becken/OS	Q65.9	Angeborene Deformität Hüfte, nnbez

Diagnose I08-2

G80.0	Spastische tetraplegische Zerebralparese	G80.4	Ataktische Zerebralparese
G80.1	Spastische diplegische Zerebralparese	G80.8	Sonstige infantile Zerebralparese
G80.2	Infantile hemiplegische Zerebralparese	G80.9	Infantile Zerebralparese, nnbez
G80.3	Dyskinetische Zerebralparese		

Diagnose I08-3

A18.0	Tuberkulose Knochen u Gelenke	M00.00	Arthrit/Polyarth d Staphylokokken, mehrere Lok
A54.4	Gonokokkeninfektion des Muskel-Skelett-Systems	M00.01	Arthrit/Polyarth d Staphylokokken Schulterreg
A66.6	Knochen- und Gelenkveränderungen bei Frambösie	M00.02	Arthrit/Polyarth d Staphylokokken Oberarm
L40.5	Psoriasis-Arthropathie	M00.03	Arthrit/Polyarth d Staphylokokken Unterarm

M00.04	Arthrit/Polyarth d Staphylokokken Hand	M02.94	Reaktive Arthritis, nnbez, Hand
M00.05	Arthrit/Polyarth d Staphylokokken Becken/Oberschenkel	M02.95	Reaktive Arthritis, nnbez, Beckenreg/Oberschenkel
M00.06	Arthrit/Polyarth d Staphylokokken Unterschenkel	M02.96	Reaktive Arthritis, nnbez, Unterschenkel
M00.07	Arthrit/Polyarth d Staphylokokken Knöchel/Fuß	M02.97	Reaktive Arthritis, nnbez, Knöchel/Fuß
M00.08	Arthrit/Polyarth d Staphylokokken, sonst Lok	M02.98	Reaktive Arthritis, nnbez, sonstige Lokalisation
M00.09	Arthrit/Polyarth d Staphylokokken, nnbez Lok	M02.99	Reaktive Arthritis, nnbez, nnbez Lokalisationen
M00.10	Arthrit/Polyarth d Pneumokokken, mehrere Lok	M05.00	Felty-Syndrom, mehrere Lokalisationen
M00.11	Arthrit/Polyarth d Pneumokokken Schulterregion	M05.01	Felty-Syndrom Schulterregion
M00.12	Arthrit/Polyarth d Pneumokokken Oberarm	M05.02	Felty-Syndrom Oberarm
M00.13	Arthrit/Polyarth d Pneumokokken Unterarm	M05.03	Felty-Syndrom Unterarm
M00.14	Arthrit/Polyarth d Pneumokokken Hand	M05.04	Felty-Syndrom Hand
M00.15	Arthrit/Polyarth d Pneumokokken Becken/Oberschenkel	M05.05	Felty-Syndrom Beckenregion/Oberschenkel
M00.16	Arthrit/Polyarth d Pneumokokken Unterschenkel	M05.06	Felty-Syndrom Unterschenkel
M00.17	Arthrit/Polyarth d Pneumokokken Knöchel/Fuß	M05.07	Felty-Syndrom Knöchel/Fuß
M00.18	Arthrit/Polyarth d Pneumokokken, sonst Lok	M05.08	Felty-Syndrom, sonstige Lokalisation
M00.19	Arthrit/Polyarth d Pneumokokken, nnbez Lok	M05.09	Felty-Syndrom, nnbez Lokalisationen
M00.20	Arthrit/Polyarth d sonst Streptokokken, mehrere Lok	M05.20	Vaskul seropos chron Polyarth, mehrere Lok
M00.21	Arthrit/Polyarth d sonst Streptokokken Schulterreg	M05.21	Vaskul seropos chron Polyarth Schulterregion
M00.22	Arthrit/Polyarth d sonst Streptokokken Oberarm	M05.22	Vaskul seropos chron Polyarth Oberarm
M00.23	Arthrit/Polyarth d sonst Streptokokken Unterarm	M05.23	Vaskul seropos chron Polyarth Unterarm
M00.24	Arthrit/Polyarth d sonst Streptokokken Hand	M05.24	Vaskul seropos chron Polyarth Hand
M00.25	Arthrit/Polyarth d sonst Streptok Becken/Oberschenkel	M05.25	Vaskul seropos chron Polyarth Becken/Oberschenkel
M00.26	Arthrit/Polyarth d sonst Streptokokken Unterschenkel	M05.26	Vaskul seropos chron Polyarth Unterschenkel
M00.27	Arthrit/Polyarth d sonst Streptokokken Knöchel/Fuß	M05.27	Vaskul seropos chron Polyarth Knöchel/Fuß
M00.28	Arthrit/Polyarth d sonst Streptokokken, sonst Lok	M05.28	Vaskul seropos chron Polyarth, sonst Lok
M00.29	Arthrit/Polyarth d sonst Streptokokken, nnbez Lok	M05.29	Vaskul seropos chron Polyarth, nnbez Lok
M00.80	Arthrit/Polyarth d sonst nbez bakt Erreg, mehrere Lok	M05.30	SeroPos chron Polya m Bet so Org/-syst, mehr Lok
M00.81	Arthrit/Polyarth d sonst nbez bakt Erreg Schulterregion	M05.31	Seropos chron Polya m Bet so Org/-syst, Schulterreg
M00.82	Arthrit/Polyarth d sonst nbez bakt Erreg Oberarm	M05.32	Seropos chron Polya m Bet so Org/-syst, Oberarm
M00.83	Arthrit/Polyarth d sonst nbez bakt Erreg Unterarm	M05.33	Seropos chron Polya m Bet so Org/-syst, Unterarm
M00.84	Arthrit/Polyarth d sonst nbez bakt Erreger Hand	M05.34	Seropos chron Polya m Bet so Org/-syst, Hand
M00.85	Arthrit/Polyarth d so nbez bakt Erreg Becken/Oberschenkel	M05.35	Seropos chron Polya m Bet so Org/-syst, Beck/OSchenk
M00.86	Arthrit/Polyarth d sonst nbez bakt Erreg Unterschenkel	M05.36	Seropos chron Polya m Bet so Org/-syst, Unterschenk
M00.87	Arthrit/Polyarth d sonst nbez bakt Erreg Knöchel/Fuß	M05.37	Seropos chron Polya m Bet so Org/-syst, Knöchel/Fuß
M00.88	Arthrit/Polyarth d sonst nbez bakt Erreg, so Lok	M05.38	Seropos chron Polya m Bet so Org/-syst, sonst Lok
M00.89	Arthrit/Polyarth d sonst nbez bakt Erreg, nnbez Lok	M05.39	Seropos chron Polya m Bet so Org/-syst, nnbez Lok
M00.90	Eitrige Arthritis, nnbez, mehrere Lok	M05.80	Sonst seropos chron Polyarthrit, mehrere Lok
M00.91	Eitrige Arthritis, nnbez, Schulterregion	M05.81	Sonst seropos chron Polyarthrit Schulterregion
M00.92	Eitrige Arthritis, nnbez, Oberarm	M05.82	Sonst seropos chron Polyarthrit Oberarm
M00.93	Eitrige Arthritis, nnbez, Unterarm	M05.83	Sonst seropos chron Polyarthrit Unterarm
M00.94	Eitrige Arthritis, nnbez, Hand	M05.84	Sonst seropos chron Polyarthrit Hand
M00.95	Eitrige Arthritis, nnbez, Beckenregion/Oberschenkel	M05.85	Sonst seropos chron Polyarthrit Becken/Oberschenkel
M00.96	Eitrige Arthritis, nnbez, Unterschenkel	M05.86	Sonst seropos chron Polyarthrit Unterschenkel
M00.97	Eitrige Arthritis, nnbez, Knöchel/Fuß	M05.87	Sonst seropos chron Polyarthrit Knöchel/Fuß
M00.98	Eitrige Arthritis, nnbez, sonstige Lokalisationen	M05.88	Sonst seropos chron Polyarthrit, sonst Lok
M00.99	Eitrige Arthritis, nnbez, nnbez Lokalisationen	M05.89	Sonst seropos chron Polyarthrit, nnbez Lok
M02.10	Postenteritische Arthritis, mehrere Lok	M05.90	Seropos chron Polyarthrit, nnbez, mehrere Lok
M02.11	Postenteritische Arthritis Schulterregion	M05.91	Seropos chron Polyarthrit, nnbez, Schulterregion
M02.12	Postenteritische Arthritis Oberarm	M05.92	Seropos chron Polyarthrit, nnbez, Oberarm
M02.13	Postenteritische Arthritis Unterarm	M05.93	Seropos chron Polyarthrit, nnbez, Unterarm
M02.14	Postenteritische Arthritis Hand	M05.94	Seropos chron Polyarthrit, nnbez, Hand
M02.15	Postenteritische Arthritis Beckenregion/Oberschenkel	M05.95	Seropos chron Polyarthrit, nnbez, Becken/Oberschenkel
M02.16	Postenteritische Arthritis Unterschenkel	M05.96	Seropos chron Polyarthrit, nnbez, Unterschenkel
M02.17	Postenteritische Arthritis Knöchel/Fuß	M05.97	Seropos chron Polyarthrit, nnbez, Knöchel/Fuß
M02.18	Postenteritische Arthritis, sonstige Lok	M05.98	Seropos chron Polyarthrit, nnbez, sonst Lok
M02.19	Postenteritische Arthritis, nnbez Lokalisationen	M05.99	Seropos chron Polyarthrit, nnbez, nnbez Lok
M02.30	Reiter-Krankheit, mehrere Lokalisationen	M06.00	Seronegative chron Polyarthrit, mehrere Lok
M02.31	Reiter-Krankheit Schulterregion	M06.01	Seronegative chron Polyarthrit Schulterregion
M02.32	Reiter-Krankheit Oberarm	M06.02	Seronegative chron Polyarthrit Oberarm
M02.33	Reiter-Krankheit Unterarm	M06.03	Seronegative chron Polyarthrit Unterarm
M02.34	Reiter-Krankheit Hand	M06.04	Seronegative chron Polyarthrit Hand
M02.35	Reiter-Krankheit Beckenregion/Oberschenkel	M06.05	Seronegative chron Polyarthrit Becken/OS
M02.36	Reiter-Krankheit Unterschenkel	M06.06	Seronegative chron Polyarthrit Unterschenkel
M02.37	Reiter-Krankheit Knöchel/Fuß	M06.07	Seronegative chron Polyarthrit Knöchel/Fuß
M02.38	Reiter-Krankheit, sonstige Lokalisation	M06.08	Seronegative chron Polyarthrit, sonst Lok
M02.39	Reiter-Krankheit, nnbez Lokalisationen	M06.09	Seronegative chron Polyarthrit, nnbez Lok
M02.90	Reaktive Arthritis, nnbez, mehrere Lok	M06.10	Adulte Form Still-KH, mehrere Lok
M02.91	Reaktive Arthritis, nnbez, Schulterregion	M06.11	Adulte Form Still-KH, Schulterregion
M02.92	Reaktive Arthritis, nnbez, Oberarm	M06.12	Adulte Form Still-KH, Oberarm
M02.93	Reaktive Arthritis, nnbez, Unterarm	M06.13	Adulte Form Still-KH, Unterarm

M06.14	Adulte Form Still-KH, Hand	M08.24	Juv chron Arth, syst beginn Form, Hand
M06.15	Adulte Form Still-KH, Beckenreg/Oberschenkel	M08.25	Juv chron Arth, syst beginn Form, Beckenreg/OS
M06.16	Adulte Form Still-KH, Unterschenkel	M08.26	Juv chron Arth, syst beginn Form, Unterschenkel
M06.17	Adulte Form Still-KH, Knöchel/Fuß	M08.27	Juv chron Arth, syst beginn Form, Knöchel/Fuß
M06.18	Adulte Form Still-KH, sonst Lok	M08.28	Juv chron Arth, syst beginn Form, sonst Lok
M06.19	Adulte Form Still-KH, nnbez Lokalisationen	M08.29	Juv chron Arth, syst beginn Form, nnbez Lok
M06.20	Bursitis b chron Polyarthrit, mehrere Lok	M08.3	Juv chron Arthritis (seroneg), polyartikul Form
M06.21	Bursitis b chron Polyarthrit Schulterregion	M08.40	Juv chron Arth, oligoart Form, mehr Lok
M06.22	Bursitis b chron Polyarthrit Oberarm	M08.41	Juv chron Arth, oligoart Form, Schulterreg
M06.23	Bursitis b chron Polyarthrit Unterarm	M08.42	Juv chron Arth, oligoart Form, Oberarm
M06.24	Bursitis b chron Polyarthrit Hand	M08.43	Juv chron Arth, oligoart Form, Unterarm
M06.25	Bursitis b chron Polyarthrit Becken/Oberschenkel	M08.44	Juv chron Arth, oligoart Form, Hand
M06.26	Bursitis b chron Polyarthrit Unterschenkel	M08.45	Juv chron Arth, oligoart Form, Beckenreg/OS
M06.27	Bursitis b chron Polyarthrit Knöchel/Fuß	M08.46	Juv chron Arth, oligoart Form, Unterschenkel
M06.28	Bursitis b chron Polyarthrit, sonst Lok	M08.47	Juv chron Arth, oligoart Form, Knöchel/Fuß
M06.29	Bursitis b chron Polyarthrit, nnbez Lok	M08.48	Juv chron Arth, oligoart Form, sonst Lok
M06.30	Rheumaknoten, mehrere Lokalisationen	M08.49	Juv chron Arth, oligoart Form, nnbez Lok
M06.31	Rheumaknoten Schulterregion	M08.70	Vaskulitis b juv Arthritis, mehr Lok
M06.32	Rheumaknoten Oberarm	M08.71	Vaskulitis b juv Arthritis, Schulterreg
M06.33	Rheumaknoten Unterarm	M08.72	Vaskulitis b juv Arthritis, Oberarm
M06.34	Rheumaknoten Hand	M08.73	Vaskulitis b juv Arthritis, Unterarm
M06.35	Rheumaknoten Beckenregion/Oberschenkel	M08.74	Vaskulitis b juv Arthritis, Hand
M06.36	Rheumaknoten Unterschenkel	M08.75	Vaskulitis b juv Arthritis, Beckenreg/OS
M06.37	Rheumaknoten Knöchel/Fuß	M08.76	Vaskulitis b juv Arthritis, Unterschenkel
M06.38	Rheumaknoten, sonstige Lokalisation	M08.77	Vaskulitis b juv Arthritis, Knöchel/Fuß
M06.39	Rheumaknoten, nnbez Lokalisationen	M08.78	Vaskulitis b juv Arthritis, Sonstige
M06.40	Entzündliche Polyarthropathie, mehrere Lokalisationen	M08.79	Vaskulitis b juv Arthritis, nnbez Lok
M06.41	Entzündliche Polyarthropathie Schulterregion	M08.80	Sonstige juvenile Arthritis, mehrere Lok
M06.42	Entzündliche Polyarthropathie Oberarm	M08.81	Sonstige juvenile Arthritis Schulterregion
M06.43	Entzündliche Polyarthropathie Unterarm	M08.82	Sonstige juvenile Arthritis Oberarm
M06.44	Entzündliche Polyarthropathie Hand	M08.83	Sonstige juvenile Arthritis Unterarm
M06.45	Entzündliche Polyarthropathie Beckenregion/OS	M08.84	Sonstige juvenile Arthritis Hand
M06.46	Entzündliche Polyarthropathie Unterschenkel	M08.85	Sonstige juvenile Arthritis Beckenregion/OS
M06.47	Entzündliche Polyarthropathie Knöchel/Fuß	M08.86	Sonstige juvenile Arthritis Unterschenkel
M06.48	Entzündliche Polyarthropathie, sonst Lokalisation	M08.87	Sonstige juvenile Arthritis Knöchel/Fuß
M06.49	Entzündliche Polyarthropathie, nnbez Lokalisationen	M08.88	Sonstige juvenile Arthritis, sonstige Lok
M06.80	Sonst nbez chron Polyarthrit, mehrere Lok	M08.89	Sonstige juvenile Arthritis, nnbez Lok
M06.81	Sonst nbez chron Polyarthrit Schulterregion	M08.90	Juvenile Arthritis, nnbez, mehrere Lok
M06.82	Sonst nbez chron Polyarthrit Oberarm	M08.91	Juvenile Arthritis, nnbez, Schulterregion
M06.83	Sonst nbez chron Polyarthrit Unterarm	M08.92	Juvenile Arthritis, nnbez, Oberarm
M06.84	Sonst nbez chron Polyarthrit Hand	M08.93	Juvenile Arthritis, nnbez, Unterarm
M06.85	Sonst nbez chron Polyarthrit Becken/Oberschenkel	M08.94	Juvenile Arthritis, nnbez, Hand
M06.86	Sonst nbez chron Polyarthrit Unterschenkel	M08.95	Juvenile Arthritis, nnbez, Beckenregion/Oberschenkel
M06.87	Sonst nbez chron Polyarthrit Knöchel/Fuß	M08.96	Juvenile Arthritis, nnbez, Unterschenkel
M06.88	Sonst nbez chron Polyarthrit, sonst Lok	M08.97	Juvenile Arthritis, nnbez, Knöchel/Fuß
M06.89	Sonst nbez chron Polyarthrit, nnbez Lok	M08.98	Juvenile Arthritis, nnbez, sonstige Lokalisation
M06.90	Chronische Polyarthrit, nnbez, mehrere Lok	M08.99	Juvenile Arthritis, nnbez, nnbez Lokalisationen
M06.91	Chronische Polyarthrit, nnbez, Schulterregion	M10.09	Idiopathische Gicht, nnbez Lokalisationen
M06.92	Chronische Polyarthrit, nnbez, Oberarm	M12.00	Chron postrheum Arth [J-Arth], mehrere Lok
M06.93	Chronische Polyarthrit, nnbez, Unterarm	M12.01	Chron postrheum Arth [J-Arth] Schulterregion
M06.94	Chronische Polyarthrit, nnbez, Hand	M12.02	Chron postrheum Arth [J-Arth] Oberarm
M06.95	Chronische Polyarthrit, nnbez, Beckenregion/OS	M12.03	Chron postrheum Arth [J-Arth] Unterarm
M06.96	Chronische Polyarthrit, nnbez, Unterschenkel	M12.04	Chron postrheum Arth [J-Arth] Hand
M06.97	Chronische Polyarthrit, nnbez, Knöchel/Fuß	M12.05	Chron postrheum Arth [J-Arth] Beckenreg/Oberschenkel
M06.98	Chronische Polyarthrit, nnbez, sonst Lok	M12.06	Chron postrheum Arth [J-Arth] Unterschenkel
M06.99	Chronische Polyarthrit, nnbez Lok	M12.07	Chron postrheum Arth [J-Arth] Knöchel/Fuß
M08.00	Juv chron Polyarth, adul Typ, mehrere Lok	M12.08	Chron postrheum Arth [J-Arth], Sonst Lok
M08.01	Juv chron Polyarth, adul Typ, Schulterregion	M12.09	Chron postrheum Arth [J-Arth], nnbez Lok
M08.02	Juv chron Polyarth, adul Typ, Oberarm	M33.1	Sonstige Dermatomyositis
M08.03	Juv chron Polyarth, adul Typ, Unterarm	M33.2	Polymyositis
M08.04	Juv chron Polyarth, adul Typ, Hand	M34.0	Progressive systemische Sklerose
M08.05	Juv chron Polyarth, adul Typ, Beckenreg/OS	M34.9	Systemische Sklerose, nnbez
M08.06	Juv chron Polyarth, adul Typ, Unterschenkel	M35.1	Sonstige Overlap-Syndrome
M08.07	Juv chron Polyarth, adul Typ, Knöchel/Fuß	M35.2	Behçet-KH
M08.08	Juv chron Polyarth, adul Typ, sonst Lok	M35.3	Polymyalgia rheumatica
M08.09	Juv chron Polyarth, adul Typ, nnbez Lok	M45.00	Spondylitis ankylosans, mehrere Lok WS
M08.20	Juv chron Arth, syst beginn Form, mehrere Lok	M45.01	Spondylitis ankylosans, Okzipito-Atlanto-Axialbereich
M08.21	Juv chron Arth, syst beginn Form, Schulterregion	M45.02	Spondylitis ankylosans, Zervikalbereich
M08.22	Juv chron Arth, syst beginn Form, Oberarm	M45.03	Spondylitis ankylosans, Zervikothorakalbereich
M08.23	Juv chron Arth, syst beginn Form, Unterarm	M45.04	Spondylitis ankylosans, Thorakalbereich

M45.05	Spondylitis ankylosans, Thorakolumbalbereich	M86.54	Sonst chron hämatogene Osteomyelitis Hand
M45.06	Spondylitis ankylosans, Lumbalbereich	M86.55	Sonst chron hämatogene Osteomyelitis Becken/OS
M45.07	Spondylitis ankylosans, Lumbosakralbereich	M86.56	Sonst chron hämatogene Osteomyelitis Unterschenkel
M45.08	Spondylitis ankylosans, Sakral-/Sakrokokzygealbereich	M86.57	Sonst chron hämatogene Osteomyelitis Knöchel/Fuß
M45.09	Spondylitis ankylosans, nnbez Lokalisation	M86.58	Sonst chron hämatogene Osteomyelitis, sonst Lok
M46.20	Wirbelosteomyelitis, mehrere Lok WS	M86.59	Sonst chron hämatogene Osteomyelitis, nnbez Lok
M46.21	Wirbelosteomyelitis, Okzipito-Atlanto-Axialbereich	M86.60	Sonstige chron Osteomyelitis, mehrere Lok
M46.22	Wirbelosteomyelitis, Zervikalbereich	M86.61	Sonstige chron Osteomyelitis Schulterregion
M46.23	Wirbelosteomyelitis, Zervikothorakalbereich	M86.62	Sonstige chron Osteomyelitis Oberarm
M46.24	Wirbelosteomyelitis, Thorakalbereich	M86.63	Sonstige chron Osteomyelitis Unterarm
M46.25	Wirbelosteomyelitis, Thorakolumbalbereich	M86.64	Sonstige chron Osteomyelitis Hand
M46.26	Wirbelosteomyelitis, Lumbalbereich	M86.65	Sonstige chron Osteomyelitis Becken/Oberschenkel
M46.27	Wirbelosteomyelitis, Lumbosakralbereich	M86.66	Sonstige chron Osteomyelitis Unterschenkel
M46.28	Wirbelosteomyelitis, Sakral-/Sakrokokzygealbereich	M86.67	Sonstige chron Osteomyelitis Knöchel/Fuß
M46.29	Wirbelosteomyelitis, nnbez Lokalisation	M86.68	Sonstige chron Osteomyelitis, sonst Lok
M79.09	Rheumatismus, nnbez, nnbez Lokalisationen	M86.69	Sonstige chron Osteomyelitis, nnbez Lok
M86.00	Akute hämatogene Osteomyelitis, mehrere Lok	M86.80	Sonstige Osteomyelitis, mehrere Lokalisationen
M86.01	Akute hämatogene Osteomyelitis Schulterregion	M86.81	Sonstige Osteomyelitis Schulterregion
M86.02	Akute hämatogene Osteomyelitis Oberarm	M86.82	Sonstige Osteomyelitis Oberarm
M86.03	Akute hämatogene Osteomyelitis Unterarm	M86.83	Sonstige Osteomyelitis Unterarm
M86.04	Akute hämatogene Osteomyelitis Hand	M86.84	Sonstige Osteomyelitis Hand
M86.05	Akute hämatogene Osteomyelitis Becken/OS	M86.85	Sonstige Osteomyelitis Beckenregion/Oberschenkel
M86.06	Akute hämatogene Osteomyelitis Unterschenkel	M86.86	Sonstige Osteomyelitis Unterschenkel
M86.07	Akute hämatogene Osteomyelitis Knöchel/Fuß	M86.87	Sonstige Osteomyelitis Knöchel/Fuß
M86.08	Akute hämatogene Osteomyelitis, sonst Lok	M86.88	Sonstige Osteomyelitis, sonstige Lokalisation
M86.09	Akute hämatogene Osteomyelitis, nnbez Lok	M86.89	Sonstige Osteomyelitis, nnbez Lokalisationen
M86.10	Sonstige akute Osteomyelitis, mehrere Lok	M86.90	Osteomyelitis, nnbez, mehrere Lokalisationen
M86.11	Sonstige akute Osteomyelitis Schulterregion	M86.91	Osteomyelitis, nnbez, Schulterregion
M86.12	Sonstige akute Osteomyelitis Oberarm	M86.92	Osteomyelitis, nnbez, Oberarm
M86.13	Sonstige akute Osteomyelitis Unterarm	M86.93	Osteomyelitis, nnbez, Unterarm
M86.14	Sonstige akute Osteomyelitis Hand	M86.94	Osteomyelitis, nnbez, Hand
M86.15	Sonstige akute Osteomyelitis Becken/Oberschenkel	M86.95	Osteomyelitis, nnbez, Beckenregion/Oberschenkel
M86.16	Sonstige akute Osteomyelitis Unterschenkel	M86.96	Osteomyelitis, nnbez, Unterschenkel
M86.17	Sonstige akute Osteomyelitis Knöchel/Fuß	M86.97	Osteomyelitis, nnbez, Knöchel/Fuß
M86.18	Sonstige akute Osteomyelitis, sonstige Lok	M86.98	Osteomyelitis, nnbez, sonstige Lokalisation
M86.19	Sonstige akute Osteomyelitis, nnbez Lokalisationen	M86.99	Osteomyelitis, nnbez, nnbez Lokalisationen
M86.20	Subakute Osteomyelitis, mehrere Lokalisationen	M87.10	Knochennekrose d Arzneimittel, mehrere Lok
M86.21	Subakute Osteomyelitis Schulterregion	M87.11	Knochennekrose d Arzneimittel Schulterregion
M86.22	Subakute Osteomyelitis Oberarm	M87.12	Knochennekrose d Arzneimittel Oberarm
M86.23	Subakute Osteomyelitis Unterarm	M87.13	Knochennekrose d Arzneimittel Unterarm
M86.24	Subakute Osteomyelitis Hand	M87.14	Knochennekrose d Arzneimittel Hand
M86.25	Subakute Osteomyelitis Beckenregion/Oberschenkel	M87.15	Knochennekrose d Arzneimittel Becken/Oberschenkel
M86.26	Subakute Osteomyelitis Unterschenkel	M87.16	Knochennekrose d Arzneimittel Unterschenkel
M86.27	Subakute Osteomyelitis Knöchel/Fuß	M87.17	Knochennekrose d Arzneimittel Knöchel/Fuß
M86.28	Subakute Osteomyelitis, sonstige Lokalisation	M87.18	Knochennekrose d Arzneimittel, sonst Lok
M86.29	Subakute Osteomyelitis, nnbez Lokalisationen	M87.19	Knochennekrose d Arzneimittel, nnbez Lok
M86.30	Chron multifokale Osteomyelitis, mehrere Lok	M87.20	Knochennekrose d vorangegang Trauma, mehrere Lok
M86.31	Chron multifokale Osteomyelitis Schulterregion	M87.21	Knochennekrose d vorangegang Trauma Schulterregion
M86.32	Chron multifokale Osteomyelitis Oberarm	M87.22	Knochennekrose d vorangegang Trauma Oberarm
M86.33	Chron multifokale Osteomyelitis Unterarm	M87.23	Knochennekrose d vorangegang Trauma Unterarm
M86.34	Chron multifokale Osteomyelitis Hand	M87.24	Knochennekrose d vorangegang Trauma Hand
M86.35	Chron multifokale Osteomyelitis Becken/Oberschenkel	M87.25	Knochennekrose d vorangegang Trauma Becken/OS
M86.36	Chron multifokale Osteomyelitis Unterschenkel	M87.26	Knochennekrose d vorangegang Trauma Unterschenkel
M86.37	Chron multifokale Osteomyelitis Knöchel/Fuß	M87.27	Knochennekrose d vorangegang Trauma Knöchel/Fuß
M86.38	Chron multifokale Osteomyelitis, sonst Lok	M87.28	Knochennekrose d vorangegang Trauma, sonst Lok
M86.39	Chron multifokale Osteomyelitis, nnbez Lok	M87.29	Knochennekrose d vorangegang Trauma, nnbez Lok
M86.40	Chron Osteomyelitis m Fistel, mehrere Lok	M87.30	Sonst sek Knochennekrose, mehrere Lok
M86.41	Chron Osteomyelitis m Fistel, Schulterregion	M87.31	Sonst sek Knochennekrose Schulterregion
M86.42	Chron Osteomyelitis m Fistel, Oberarm	M87.32	Sonst sek Knochennekrose Oberarm
M86.43	Chron Osteomyelitis m Fistel, Unterarm	M87.33	Sonst sek Knochennekrose Unterarm
M86.44	Chron Osteomyelitis m Fistel, Hand	M87.34	Sonst sek Knochennekrose Hand
M86.45	Chron Osteomyelitis m Fistel, Becken/Oberschenkel	M87.35	Sonst sek Knochennekrose Becken/OS
M86.46	Chron Osteomyelitis m Fistel, Unterschenkel	M87.36	Sonst sek Knochennekrose Unterschenkel
M86.47	Chron Osteomyelitis m Fistel, Knöchel/Fuß	M87.37	Sonst sek Knochennekrose Knöchel/Fuß
M86.48	Chron Osteomyelitis m Fistel, sonst Lok	M87.38	Sonst sek Knochennekrose, sonst Lok
M86.49	Chron Osteomyelitis m Fistel, nnbez Lok	M87.39	Sonst sek Knochennekrose, nnbez Lok
M86.50	Sonst chron hämatogene Osteomyelitis, mehrere Lok	M87.80	Sonstige Knochennekrose, mehrere Lokalisationen
M86.51	Sonst chron hämatogene Osteomyelitis Schulterregion	M87.81	Sonstige Knochennekrose Schulterregion
M86.52	Sonst chron hämatogene Osteomyelitis Oberarm	M87.82	Sonstige Knochennekrose Oberarm
M86.53	Sonst chron hämatogene Osteomyelitis Unterarm	M87.83	Sonstige Knochennekrose Unterarm

M87.84	Sonstige Knochennekrose Hand	S11.86	Weichteilschaden III. Gr b geschl Fraktur od Lux d Hals
M87.85	Sonstige Knochennekrose Beckenregion/OS	S11.88	Weichteilschaden II. Gr b off Fraktur od Lux Hals
M87.86	Sonstige Knochennekrose Unterschenkel	S11.89	Weichteilschaden III. Gr b off Fraktur od Lux Hals
M87.87	Sonstige Knochennekrose Knöchel/Fuß	S21.83	Off Wunde (jed Teil Thorax) m Verbind zu intrathor Verletzt
M87.88	Sonstige Knochennekrose, sonstige Lokalisation	S21.86	Weichteilschaden III. Gr b geschl Fraktur od Lux Thorax
M87.89	Sonstige Knochennekrose, nnbez Lokalisationen	S21.88	Weichteilschaden II. Gr b off Fraktur od Lux Thorax
M87.90	Knochennekrose, nnbez, mehrere Lokalisationen	S21.89	Weichteilschaden III. Gr b off Fraktur od Lux Thorax
M87.91	Knochennekrose, nnbez, Schulterregion	S31.83	Off Wunde (jd T Abd LumbGeg Beck) m Verb intraabd Verl
M87.92	Knochennekrose, nnbez, Oberarm	S31.86	Weichteilschaden III. Gr b geschl Fraktur od Lux LWS u Be
M87.93	Knochennekrose, nnbez, Unterarm	S31.88	Weichteilschaden II. Gr b off Fraktur od Lux LWS u Be
M87.94	Knochennekrose, nnbez, Hand	S31.89	Weichteilschaden III. Gr b off Fraktur od Lux LWS u Be
M87.95	Knochennekrose, nnbez, Beckenreg/Oberschenkel	S41.86	Weichteilschaden III. Gr b geschl Fraktur od Lux Oberarm
M87.96	Knochennekrose, nnbez, Unterschenkel	S41.88	Weichteilschaden II. Gr b off Fraktur od Lux Oberarm
M87.97	Knochennekrose, nnbez, Knöchel/Fuß	S41.89	Weichteilschaden III. Gr b off Fraktur od Lux Oberarm
M87.98	Knochennekrose, nnbez, sonstige Lokalisation	S51.86	Weichteilschaden III. Gr b geschl Fraktur od Lux Unterarm
M87.99	Knochennekrose, nnbez, nnbez Lokalisationen	S51.88	Weichteilschaden II. Gr b off Fraktur od Lux Unterarm
M89.60	Osteopathie nach Poliomyelitis, mehrere Lok	S51.89	Weichteilschaden III. Gr b off Fraktur od Lux Unterarmes
M89.61	Osteopathie nach Poliomyelitis Schulterregion	S61.86	Weichteilschaden III. Gr b geschl Fx od Lux Handgel u Hand
M89.62	Osteopathie nach Poliomyelitis Oberarm	S61.88	Weichteilschaden II. Gr b off Fraktur od Lux Handgel u Hand
M89.63	Osteopathie nach Poliomyelitis Unterarm	S61.89	Weichteilschaden III. Gr b off Fraktur od Lux Handgel u Hand
M89.64	Osteopathie nach Poliomyelitis Hand	S71.86	Weichteilschaden III. Gr b geschl Fx od Lux Hüfte u Obersch
M89.65	Osteopathie nach Poliomyelitis Becken/OS	S71.88	Weichteilschaden II. Gr b off Fraktur od Lux Hüfte u Obersch
M89.66	Osteopathie nach Poliomyelitis Unterschenkel	S71.89	Weichteilschaden III. Gr b off Fraktur od Lux Hüfte u Obersch
M89.67	Osteopathie nach Poliomyelitis Knöchel/Fuß	S81.86	Weichteilschaden III. Gr b geschl Fx od Lux Unterschenkel
M89.68	Osteopathie nach Poliomyelitis, sonst Lok	S81.88	Weichteilschaden II. Gr b off Fraktur od Lux Unterschenkels
M89.69	Osteopathie nach Poliomyelitis, nnbez Lok	S81.89	Weichteilschaden III. Gr b off Fraktur od Lux Unterschenkel
M96.6	Kn-Fx nach Einsetzen orthop Impl/GelProthese/KnPlatte	S91.86	Weichteilschaden III. Gr b geschl Fraktur od Luxation Fuß
M96.80	Elektiv offen belassenes Sternum n thoraxchir Eingriff	S91.88	Weichteilschaden II. Gr b off Fraktur od Luxation Fuß
M96.81	Instabiler Thorax nach thoraxchirurgischem Eingriff	S91.89	Weichteilschaden III. Gr b off Fraktur od Luxation Fuß
M96.88	Sonst KH Muskel-Skelett-System nach med Maßn	T84.5	Infektion/entzündl Rkt durch eine Gelenkendoprothese
M96.9	KH Muskel-Skelett-Systems nach med Maßn, nnbez	T84.6	Infektion/entzündl Rkt durch interne OSyVorricht [jede Lok]
S01.83	Off Wunde (jeder Teil Kopf) m Verbind zu intrakran Verletzt	T84.7	Infekt/entz Rkt durch so orthopäd Endoproth/Impl/Transplant
S01.86	Weichteilschaden III. Gr b geschl Fraktur od Lux Kopf	T84.8	So Komplik d orthopäd Endoproth/Implant/Transplantate
S01.88	Weichteilschaden II. Gr b off Fraktur od Lux Kopf	T84.9	Nnbez Komplik durch orthopäd Endoproth/Implant/Transpl
S01.89	Weichteilschaden III. Gr b off Fraktur od Lux Kopf		

Diagnose I08-4

A18.0	Tuberkulose Knochen u Gelenke	M00.28	Arthrit/Polyarth d sonst Streptokokken, sonst Lok
A54.4	Gonokokkeninfektion des Muskel-Skelett-Systems	M00.29	Arthrit/Polyarth d sonst Streptokokken, nnbez Lok
A66.6	Knochen- und Gelenkveränderungen bei Frambösie	M00.80	Arthrit/Polyarth d sonst nbez bakt Erreg, mehrere Lok
L40.5	Psoriasis-Arthropathie	M00.81	Arthrit/Polyarth d sonst nbez bakt Erreg Schulterregion
M00.00	Arthrit/Polyarth d Staphylokokken, mehrere Lok	M00.82	Arthrit/Polyarth d sonst nbez bakt Erreg Oberarm
M00.01	Arthrit/Polyarth d Staphylokokken Schulterreg	M00.83	Arthrit/Polyarth d sonst nbez bakt Erreg Unterarm
M00.02	Arthrit/Polyarth d Staphylokokken Oberarm	M00.84	Arthrit/Polyarth d sonst nbez bakt Erreger Hand
M00.03	Arthrit/Polyarth d Staphylokokken Unterarm	M00.85	Arthrit/Polyarth d so nbez bakt Erreg Becken/Oberschenkel
M00.04	Arthrit/Polyarth d Staphylokokken Hand	M00.86	Arthrit/Polyarth d sonst nbez bakt Erreg Unterschenkel
M00.05	Arthrit/Polyarth d Staphylokokken Becken/Oberschenkel	M00.87	Arthrit/Polyarth d sonst nbez bakt Erreg Knöchel/Fuß
M00.06	Arthrit/Polyarth d Staphylokokken Unterschenkel	M00.88	Arthrit/Polyarth d sonst nbez bakt Erreg, so Lok
M00.07	Arthrit/Polyarth d Staphylokokken Knöchel/Fuß	M00.89	Arthrit/Polyarth d sonst nbez bakt Erreg, nnbez Lok
M00.08	Arthrit/Polyarth d Staphylokokken, sonst Lok	M00.90	Eitrige Arthritis, nnbez, mehrere Lok
M00.09	Arthrit/Polyarth d Staphylokokken, nnbez Lok	M00.91	Eitrige Arthritis, nnbez, Schulterregion
M00.10	Arthrit/Polyarth d Pneumokokken, mehrere Lok	M00.92	Eitrige Arthritis, nnbez, Oberarm
M00.11	Arthrit/Polyarth d Pneumokokken Schulterregion	M00.93	Eitrige Arthritis, nnbez, Unterarm
M00.12	Arthrit/Polyarth d Pneumokokken Oberarm	M00.94	Eitrige Arthritis, nnbez, Hand
M00.13	Arthrit/Polyarth d Pneumokokken Unterarm	M00.95	Eitrige Arthritis, nnbez, Beckenregion/Oberschenkel
M00.14	Arthrit/Polyarth d Pneumokokken Hand	M00.96	Eitrige Arthritis, nnbez, Unterschenkel
M00.15	Arthrit/Polyarth d Pneumokokken Becken/Oberschenkel	M00.97	Eitrige Arthritis, nnbez, Knöchel/Fuß
M00.16	Arthrit/Polyarth d Pneumokokken Unterschenkel	M00.98	Eitrige Arthritis, nnbez, sonstige Lokalisationen
M00.17	Arthrit/Polyarth d Pneumokokken Knöchel/Fuß	M00.99	Eitrige Arthritis, nnbez, nnbez Lokalisationen
M00.18	Arthrit/Polyarth d Pneumokokken, sonst Lok	M02.10	Postenteritische Arthritis, mehrere Lok
M00.19	Arthrit/Polyarth d Pneumokokken, nnbez Lok	M02.11	Postenteritische Arthritis Schulterregion
M00.20	Arthrit/Polyarth d sonst Streptokokken, mehrere Lok	M02.12	Postenteritische Arthritis Oberarm
M00.21	Arthrit/Polyarth d sonst Streptokokken Schulterreg	M02.13	Postenteritische Arthritis Unterarm
M00.22	Arthrit/Polyarth d sonst Streptokokken Oberarm	M02.14	Postenteritische Arthritis Hand
M00.23	Arthrit/Polyarth d sonst Streptokokken Unterarm	M02.15	Postenteritische Arthritis Beckenregion/Oberschenkel
M00.24	Arthrit/Polyarth d sonst Streptokokken Hand	M02.16	Postenteritische Arthritis Unterschenkel
M00.25	Arthrit/Polyarth d sonst Streptok Becken/Oberschenkel	M02.17	Postenteritische Arthritis Knöchel/Fuß
M00.26	Arthrit/Polyarth d sonst Streptokokken Unterschenkel	M02.18	Postenteritische Arthritis, sonstige Lok
M00.27	Arthrit/Polyarth d sonst Streptokokken Knöchel/Fuß	M02.19	Postenteritische Arthritis, nnbez Lokalisationen

M02.30	Reiter-Krankheit, mehrere Lokalisationen	M06.00	Seronegative chron Polyarthrit, mehrere Lok
M02.31	Reiter-Krankheit Schulterregion	M06.01	Seronegative chron Polyarthrit Schulterregion
M02.32	Reiter-Krankheit Oberarm	M06.02	Seronegative chron Polyarthrit Oberarm
M02.33	Reiter-Krankheit Unterarm	M06.03	Seronegative chron Polyarthrit Unterarm
M02.34	Reiter-Krankheit Hand	M06.04	Seronegative chron Polyarthrit Hand
M02.35	Reiter-Krankheit Beckenregion/Oberschenkel	M06.05	Seronegative chron Polyarthrit Becken/OS
M02.36	Reiter-Krankheit Unterschenkel	M06.06	Seronegative chron Polyarthrit Unterschenkel
M02.37	Reiter-Krankheit Knöchel/Fuß	M06.07	Seronegative chron Polyarthrit Knöchel/Fuß
M02.38	Reiter-Krankheit, sonstige Lokalisation	M06.08	Seronegative chron Polyarthrit, sonst Lok
M02.39	Reiter-Krankheit, nnbez Lokalisationen	M06.09	Seronegative chron Polyarthrit, nnbez Lok
M02.90	Reaktive Arthritis, nnbez, mehrere Lok	M06.10	Adulte Form Still-KH, mehrere Lok
M02.91	Reaktive Arthritis, nnbez, Schulterregion	M06.11	Adulte Form Still-KH, Schulterregion
M02.92	Reaktive Arthritis, nnbez, Oberarm	M06.12	Adulte Form Still-KH, Oberarm
M02.93	Reaktive Arthritis, nnbez, Unterarm	M06.13	Adulte Form Still-KH, Unterarm
M02.94	Reaktive Arthritis, nnbez, Hand	M06.14	Adulte Form Still-KH, Hand
M02.95	Reaktive Arthritis, nnbez, Beckenreg/Oberschenkel	M06.15	Adulte Form Still-KH, Beckenreg/Oberschenkel
M02.96	Reaktive Arthritis, nnbez, Unterschenkel	M06.16	Adulte Form Still-KH, Unterschenkel
M02.97	Reaktive Arthritis, nnbez, Knöchel/Fuß	M06.17	Adulte Form Still-KH, Knöchel/Fuß
M02.98	Reaktive Arthritis, nnbez, sonstige Lokalisation	M06.18	Adulte Form Still-KH, sonst Lok
M02.99	Reaktive Arthritis, nnbez, nnbez Lokalisationen	M06.19	Adulte Form Still-KH, nnbez Lokalisationen
M05.00	Felty-Syndrom, mehrere Lokalisationen	M06.20	Bursitis b chron Polyarthrit, mehrere Lok
M05.01	Felty-Syndrom Schulterregion	M06.21	Bursitis b chron Polyarthrit Schulterregion
M05.02	Felty-Syndrom Oberarm	M06.22	Bursitis b chron Polyarthrit Oberarm
M05.03	Felty-Syndrom Unterarm	M06.23	Bursitis b chron Polyarthrit Unterarm
M05.04	Felty-Syndrom Hand	M06.24	Bursitis b chron Polyarthrit Hand
M05.05	Felty-Syndrom Beckenregion/Oberschenkel	M06.25	Bursitis b chron Polyarthrit Becken/Oberschenkel
M05.06	Felty-Syndrom Unterschenkel	M06.26	Bursitis b chron Polyarthrit Unterschenkel
M05.07	Felty-Syndrom Knöchel/Fuß	M06.27	Bursitis b chron Polyarthrit Knöchel/Fuß
M05.08	Felty-Syndrom, sonstige Lokalisation	M06.28	Bursitis b chron Polyarthrit, sonst Lok
M05.09	Felty-Syndrom, nnbez Lokalisationen	M06.29	Bursitis b chron Polyarthrit, nnbez Lok
M05.20	Vaskul seropos chron Polyarth, mehrere Lok	M06.30	Rheumaknoten, mehrere Lokalisationen
M05.21	Vaskul seropos chron Polyarth Schulterregion	M06.31	Rheumaknoten Schulterregion
M05.22	Vaskul seropos chron Polyarth Oberarm	M06.32	Rheumaknoten Oberarm
M05.23	Vaskul seropos chron Polyarth Unterarm	M06.33	Rheumaknoten Unterarm
M05.24	Vaskul seropos chron Polyarth Hand	M06.34	Rheumaknoten Hand
M05.25	Vaskul seropos chron Polyarth Becken/Oberschenkel	M06.35	Rheumaknoten Beckenregion/Oberschenkel
M05.26	Vaskul seropos chron Polyarth Unterschenkel	M06.36	Rheumaknoten Unterschenkel
M05.27	Vaskul seropos chron Polyarth Knöchel/Fuß	M06.37	Rheumaknoten Knöchel/Fuß
M05.28	Vaskul seropos chron Polyarth, sonst Lok	M06.38	Rheumaknoten, sonstige Lokalisation
M05.29	Vaskul seropos chron Polyarth, nnbez Lok	M06.39	Rheumaknoten, nnbez Lokalisationen
M05.30	SeroPos chron Polya m Bet so Org/-syst, mehr Lok	M06.40	Entzündliche Polyarthropathie, mehrere Lokalisationen
M05.31	Seropos chron Polya m Bet so Org/-syst, Schulterreg	M06.41	Entzündliche Polyarthropathie Schulterregion
M05.32	Seropos chron Polya m Bet so Org/-syst, Oberarm	M06.42	Entzündliche Polyarthropathie Oberarm
M05.33	Seropos chron Polya m Bet so Org/-syst, Unterarm	M06.43	Entzündliche Polyarthropathie Unterarm
M05.34	Seropos chron Polya m Bet so Org/-syst, Hand	M06.44	Entzündliche Polyarthropathie Hand
M05.35	Seropos chron Polya m Bet so Org/-syst, Beck/OSchenk	M06.45	Entzündliche Polyarthropathie Beckenregion/OS
M05.36	Seropos chron Polya m Bet so Org/-syst, Unterschenk	M06.46	Entzündliche Polyarthropathie Unterschenkel
M05.37	Seropos chron Polya m Bet so Org/-syst, Knöchel/Fuß	M06.47	Entzündliche Polyarthropathie Knöchel/Fuß
M05.38	Seropos chron Polya m Bet so Org/-syst, sonst Lok	M06.48	Entzündliche Polyarthropathie, sonst Lokalisation
M05.39	Seropos chron Polya m Bet so Org/-syst, nnbez Lok	M06.49	Entzündliche Polyarthropathie, nnbez Lokalisationen
M05.80	Sonst seropos chron Polyarthrit, mehrere Lok	M06.80	Sonst nbez chron Polyarthrit, mehrere Lok
M05.81	Sonst seropos chron Polyarthrit Schulterregion	M06.81	Sonst nbez chron Polyarthrit Schulterregion
M05.82	Sonst seropos chron Polyarthrit Oberarm	M06.82	Sonst nbez chron Polyarthrit Oberarm
M05.83	Sonst seropos chron Polyarthrit Unterarm	M06.83	Sonst nbez chron Polyarthrit Unterarm
M05.84	Sonst seropos chron Polyarthrit Hand	M06.84	Sonst nbez chron Polyarthrit Hand
M05.85	Sonst seropos chron Polyarthrit Becken/Oberschenkel	M06.85	Sonst nbez chron Polyarthrit Becken/Oberschenkel
M05.86	Sonst seropos chron Polyarthrit Unterschenkel	M06.86	Sonst nbez chron Polyarthrit Unterschenkel
M05.87	Sonst seropos chron Polyarthrit Knöchel/Fuß	M06.87	Sonst nbez chron Polyarthrit Knöchel/Fuß
M05.88	Sonst seropos chron Polyarthrit, sonst Lok	M06.88	Sonst nbez chron Polyarthrit, sonst Lok
M05.89	Sonst seropos chron Polyarthrit, nnbez Lok	M06.89	Sonst nbez chron Polyarthrit, nnbez Lok
M05.90	Seropos chron Polyarthrit, nnbez, mehrere Lok	M06.90	Chronische Polyarthrit, nnbez, mehrere Lok
M05.91	Seropos chron Polyarthrit, nnbez, Schulterregion	M06.91	Chronische Polyarthrit, nnbez, Schulterregion
M05.92	Seropos chron Polyarthrit, nnbez, Oberarm	M06.92	Chronische Polyarthrit, nnbez, Oberarm
M05.93	Seropos chron Polyarthrit, nnbez, Unterarm	M06.93	Chronische Polyarthrit, nnbez, Unterarm
M05.94	Seropos chron Polyarthrit, nnbez, Hand	M06.94	Chronische Polyarthrit, nnbez, Hand
M05.95	Seropos chron Polyarthrit, nnbez, Becken/Oberschenkel	M06.95	Chronische Polyarthrit, nnbez, Beckenregion/OS
M05.96	Seropos chron Polyarthrit, nnbez, Unterschenkel	M06.96	Chronische Polyarthrit, nnbez, Unterschenkel
M05.97	Seropos chron Polyarthrit, nnbez, Knöchel/Fuß	M06.97	Chronische Polyarthrit, nnbez, Knöchel/Fuß
M05.98	Seropos chron Polyarthrit, nnbez, sonst Lok	M06.98	Chronische Polyarthrit, nnbez, sonst Lok
M05.99	Seropos chron Polyarthrit, nnbez, nnbez Lok	M06.99	Chronische Polyarthrit, nnbez Lok

M08.00	Juv chron Polyarth, adul Typ, mehrere Lok	M12.08	Chron postrheum Arth [J-Arth], Sonst Lok
M08.01	Juv chron Polyarth, adul Typ, Schulterregion	M12.09	Chron postrheum Arth [J-Arth], nnbez Lok
M08.02	Juv chron Polyarth, adul Typ, Oberarm	M33.1	Sonstige Dermatomyositis
M08.03	Juv chron Polyarth, adul Typ, Unterarm	M33.2	Polymyositis
M08.04	Juv chron Polyarth, adul Typ, Hand	M34.0	Progressive systemische Sklerose
M08.05	Juv chron Polyarth, adul Typ, Beckenreg/OS	M34.9	Systemische Sklerose, nnbez
M08.06	Juv chron Polyarth, adul Typ, Unterschenkel	M35.1	Sonstige Overlap-Syndrome
M08.07	Juv chron Polyarth, adul Typ, Knöchel/Fuß	M35.2	Behçet-KH
M08.08	Juv chron Polyarth, adul Typ, sonst Lok	M35.3	Polymyalgia rheumatica
M08.09	Juv chron Polyarth, adul Typ, nnbez Lok	M45.00	Spondylitis ankylosans, mehrere Lok WS
M08.20	Juv chron Arth, syst beginn Form, mehrere Lok	M45.01	Spondylitis ankylosans, Okzipito-Atlanto-Axialbereich
M08.21	Juv chron Arth, syst beginn Form, Schulterregion	M45.02	Spondylitis ankylosans, Zervikalbereich
M08.22	Juv chron Arth, syst beginn Form, Oberarm	M45.03	Spondylitis ankylosans, Zervikothorakalbereich
M08.23	Juv chron Arth, syst beginn Form, Unterarm	M45.04	Spondylitis ankylosans, Thorakalbereich
M08.24	Juv chron Arth, syst beginn Form, Hand	M45.05	Spondylitis ankylosans, Thorakolumbalbereich
M08.25	Juv chron Arth, syst beginn Form, Beckenreg/OS	M45.06	Spondylitis ankylosans, Lumbalbereich
M08.26	Juv chron Arth, syst beginn Form, Unterschenkel	M45.07	Spondylitis ankylosans, Lumbosakralbereich
M08.27	Juv chron Arth, syst beginn Form, Knöchel/Fuß	M45.08	Spondylitis ankylosans, Sakral-/Sakrokokzygealbereich
M08.28	Juv chron Arth, syst beginn Form, sonst Lok	M45.09	Spondylitis ankylosans, nnbez Lokalisation
M08.29	Juv chron Arth, syst beginn Form, nnbez Lok	M46.20	Wirbelosteomyelitis, mehrere Lok WS
M08.3	Juv chron Arthritis (seroneg), polyartikul Form	M46.21	Wirbelosteomyelitis, Okzipito-Atlanto-Axialbereich
M08.40	Juv chron Arth, oligoart Form, mehr Lok	M46.22	Wirbelosteomyelitis, Zervikalbereich
M08.41	Juv chron Arth, oligoart Form, Schulterreg	M46.23	Wirbelosteomyelitis, Zervikothorakalbereich
M08.42	Juv chron Arth, oligoart Form, Oberarm	M46.24	Wirbelosteomyelitis, Thorakalbereich
M08.43	Juv chron Arth, oligoart Form, Unterarm	M46.25	Wirbelosteomyelitis, Thorakolumbalbereich
M08.44	Juv chron Arth, oligoart Form, Hand	M46.26	Wirbelosteomyelitis, Lumbalbereich
M08.45	Juv chron Arth, oligoart Form, Beckenreg/OS	M46.27	Wirbelosteomyelitis, Lumbosakralbereich
M08.46	Juv chron Arth, oligoart Form, Unterschenkel	M46.28	Wirbelosteomyelitis, Sakral-/Sakrokokzygealbereich
M08.47	Juv chron Arth, oligoart Form, Knöchel/Fuß	M46.29	Wirbelosteomyelitis, nnbez Lokalisation
M08.48	Juv chron Arth, oligoart Form, sonst Lok	M79.09	Rheumatismus, nnbez, nnbez Lokalisationen
M08.49	Juv chron Arth, oligoart Form, nnbez Lok	M86.00	Akute hämatogene Osteomyelitis, mehrere Lok
M08.70	Vaskulitis b juv Arthritis, mehr Lok	M86.01	Akute hämatogene Osteomyelitis Schulterregion
M08.71	Vaskulitis b juv Arthritis, Schulterreg	M86.02	Akute hämatogene Osteomyelitis Oberarm
M08.72	Vaskulitis b juv Arthritis, Oberarm	M86.03	Akute hämatogene Osteomyelitis Unterarm
M08.73	Vaskulitis b juv Arthritis, Unterarm	M86.04	Akute hämatogene Osteomyelitis Hand
M08.74	Vaskulitis b juv Arthritis, Hand	M86.05	Akute hämatogene Osteomyelitis Becken/OS
M08.75	Vaskulitis b juv Arthritis, Beckenreg/OS	M86.06	Akute hämatogene Osteomyelitis Unterschenkel
M08.76	Vaskulitis b juv Arthritis, Unterschenkel	M86.07	Akute hämatogene Osteomyelitis Knöchel/Fuß
M08.77	Vaskulitis b juv Arthritis, Knöchel/Fuß	M86.08	Akute hämatogene Osteomyelitis, sonst Lok
M08.78	Vaskulitis b juv Arthritis, Sonstige	M86.09	Akute hämatogene Osteomyelitis, nnbez Lok
M08.79	Vaskulitis b juv Arthritis, nnbez Lok	M86.10	Sonstige akute Osteomyelitis, mehrere Lok
M08.80	Sonstige juvenile Arthritis, mehrere Lok	M86.11	Sonstige akute Osteomyelitis Schulterregion
M08.81	Sonstige juvenile Arthritis Schulterregion	M86.12	Sonstige akute Osteomyelitis Oberarm
M08.82	Sonstige juvenile Arthritis Oberarm	M86.13	Sonstige akute Osteomyelitis Unterarm
M08.83	Sonstige juvenile Arthritis Unterarm	M86.14	Sonstige akute Osteomyelitis Hand
M08.84	Sonstige juvenile Arthritis Hand	M86.15	Sonstige akute Osteomyelitis Becken/Oberschenkel
M08.85	Sonstige juvenile Arthritis Beckenregion/OS	M86.16	Sonstige akute Osteomyelitis Unterschenkel
M08.86	Sonstige juvenile Arthritis Unterschenkel	M86.17	Sonstige akute Osteomyelitis Knöchel/Fuß
M08.87	Sonstige juvenile Arthritis Knöchel/Fuß	M86.18	Sonstige akute Osteomyelitis, sonstige Lok
M08.88	Sonstige juvenile Arthritis, sonstige Lok	M86.19	Sonstige akute Osteomyelitis, nnbez Lokalisationen
M08.89	Sonstige juvenile Arthritis, nnbez Lok	M86.20	Subakute Osteomyelitis, mehrere Lokalisationen
M08.90	Juvenile Arthritis, nnbez, mehrere Lok	M86.21	Subakute Osteomyelitis Schulterregion
M08.91	Juvenile Arthritis, nnbez, Schulterregion	M86.22	Subakute Osteomyelitis Oberarm
M08.92	Juvenile Arthritis, nnbez, Oberarm	M86.23	Subakute Osteomyelitis Unterarm
M08.93	Juvenile Arthritis, nnbez, Unterarm	M86.24	Subakute Osteomyelitis Hand
M08.94	Juvenile Arthritis, nnbez, Hand	M86.25	Subakute Osteomyelitis Beckenregion/Oberschenkel
M08.95	Juvenile Arthritis, nnbez, Beckenregion/Oberschenkel	M86.26	Subakute Osteomyelitis Unterschenkel
M08.96	Juvenile Arthritis, nnbez, Unterschenkel	M86.27	Subakute Osteomyelitis Knöchel/Fuß
M08.97	Juvenile Arthritis, nnbez, Knöchel/Fuß	M86.28	Subakute Osteomyelitis, sonstige Lokalisation
M08.98	Juvenile Arthritis, nnbez, sonstige Lokalisation	M86.29	Subakute Osteomyelitis, nnbez Lokalisationen
M08.99	Juvenile Arthritis, nnbez, nnbez Lokalisationen	M86.30	Chron multifokale Osteomyelitis, mehrere Lok
M10.09	Idiopathische Gicht, nnbez Lokalisationen	M86.31	Chron multifokale Osteomyelitis Schulterregion
M12.00	Chron postrheum Arth [J-Arth], mehrere Lok	M86.32	Chron multifokale Osteomyelitis Oberarm
M12.01	Chron postrheum Arth [J-Arth] Schulterregion	M86.33	Chron multifokale Osteomyelitis Unterarm
M12.02	Chron postrheum Arth [J-Arth] Oberarm	M86.34	Chron multifokale Osteomyelitis Hand
M12.03	Chron postrheum Arth [J-Arth] Unterarm	M86.35	Chron multifokale Osteomyelitis Becken/Oberschenkel
M12.04	Chron postrheum Arth [J-Arth] Hand	M86.36	Chron multifokale Osteomyelitis Unterschenkel
M12.05	Chron postrheum Arth [J-Arth] Beckenreg/Oberschenkel	M86.37	Chron multifokale Osteomyelitis Knöchel/Fuß
M12.06	Chron postrheum Arth [J-Arth] Unterschenkel	M86.38	Chron multifokale Osteomyelitis, sonst Lok
M12.07	Chron postrheum Arth [J-Arth] Knöchel/Fuß	M86.39	Chron multifokale Osteomyelitis, nnbez Lok

M86.40	Chron Osteomyelitis m Fistel, mehrere Lok	M87.20	Knochennekrose d vorangegang Trauma, mehrere Lok
M86.41	Chron Osteomyelitis m Fistel, Schulterregion	M87.21	Knochennekrose d vorangegang Trauma Schulterregion
M86.42	Chron Osteomyelitis m Fistel, Oberarm	M87.22	Knochennekrose d vorangegang Trauma Oberarm
M86.43	Chron Osteomyelitis m Fistel, Unterarm	M87.23	Knochennekrose d vorangegang Trauma Unterarm
M86.44	Chron Osteomyelitis m Fistel, Hand	M87.24	Knochennekrose d vorangegang Trauma Hand
M86.45	Chron Osteomyelitis m Fistel, Becken/Oberschenkel	M87.25	Knochennekrose d vorangegang Trauma Becken/OS
M86.46	Chron Osteomyelitis m Fistel, Unterschenkel	M87.26	Knochennekrose d vorangegang Trauma Unterschenkel
M86.47	Chron Osteomyelitis m Fistel, Knöchel/Fuß	M87.27	Knochennekrose d vorangegang Trauma Knöchel/Fuß
M86.48	Chron Osteomyelitis m Fistel, sonst Lok	M87.28	Knochennekrose d vorangegang Trauma, sonst Lok
M86.49	Chron Osteomyelitis m Fistel, nnbez Lok	M87.29	Knochennekrose d vorangegang Trauma, nnbez Lok
M86.50	Sonst chron hämatogene Osteomyelitis, mehrere Lok	M87.30	Sonst sek Knochennekrose, mehrere Lok
M86.51	Sonst chron hämatogene Osteomyelitis Schulterregion	M87.31	Sonst sek Knochennekrose Schulterregion
M86.52	Sonst chron hämatogene Osteomyelitis Oberarm	M87.32	Sonst sek Knochennekrose Oberarm
M86.53	Sonst chron hämatogene Osteomyelitis Unterarm	M87.33	Sonst sek Knochennekrose Unterarm
M86.54	Sonst chron hämatogene Osteomyelitis Hand	M87.34	Sonst sek Knochennekrose Hand
M86.55	Sonst chron hämatogene Osteomyelitis Becken/OS	M87.35	Sonst sek Knochennekrose Becken/OS
M86.56	Sonst chron hämatogene Osteomyelitis Unterschenkel	M87.36	Sonst sek Knochennekrose Unterschenkel
M86.57	Sonst chron hämatogene Osteomyelitis Knöchel/Fuß	M87.37	Sonst sek Knochennekrose Knöchel/Fuß
M86.58	Sonst chron hämatogene Osteomyelitis, sonst Lok	M87.38	Sonst sek Knochennekrose, sonst Lok
M86.59	Sonst chron hämatogene Osteomyelitis, nnbez Lok	M87.39	Sonst sek Knochennekrose, nnbez Lok
M86.60	Sonstige chron Osteomyelitis, mehrere Lok	M87.80	Sonstige Knochennekrose, mehrere Lokalisationen
M86.61	Sonstige chron Osteomyelitis Schulterregion	M87.81	Sonstige Knochennekrose Schulterregion
M86.62	Sonstige chron Osteomyelitis Oberarm	M87.82	Sonstige Knochennekrose Oberarm
M86.63	Sonstige chron Osteomyelitis Unterarm	M87.83	Sonstige Knochennekrose Unterarm
M86.64	Sonstige chron Osteomyelitis Hand	M87.84	Sonstige Knochennekrose Hand
M86.65	Sonstige chron Osteomyelitis Becken/Oberschenkel	M87.85	Sonstige Knochennekrose Beckenregion/OS
M86.66	Sonstige chron Osteomyelitis Unterschenkel	M87.86	Sonstige Knochennekrose Unterschenkel
M86.67	Sonstige chron Osteomyelitis Knöchel/Fuß	M87.87	Sonstige Knochennekrose Knöchel/Fuß
M86.68	Sonstige chron Osteomyelitis, sonst Lok	M87.88	Sonstige Knochennekrose, sonstige Lokalisation
M86.69	Sonstige chron Osteomyelitis, nnbez Lok	M87.89	Sonstige Knochennekrose, nnbez Lokalisationen
M86.80	Sonstige Osteomyelitis, mehrere Lokalisationen	M87.90	Knochennekrose, nnbez, mehrere Lokalisationen
M86.81	Sonstige Osteomyelitis Schulterregion	M87.91	Knochennekrose, nnbez, Schulterregion
M86.82	Sonstige Osteomyelitis Oberarm	M87.92	Knochennekrose, nnbez, Oberarm
M86.83	Sonstige Osteomyelitis Unterarm	M87.93	Knochennekrose, nnbez, Unterarm
M86.84	Sonstige Osteomyelitis Hand	M87.94	Knochennekrose, nnbez, Hand
M86.85	Sonstige Osteomyelitis Beckenregion/Oberschenkel	M87.95	Knochennekrose, nnbez, Beckenreg/Oberschenkel
M86.86	Sonstige Osteomyelitis Unterschenkel	M87.96	Knochennekrose, nnbez, Unterschenkel
M86.87	Sonstige Osteomyelitis Knöchel/Fuß	M87.97	Knochennekrose, nnbez, Knöchel/Fuß
M86.88	Sonstige Osteomyelitis, sonstige Lokalisation	M87.98	Knochennekrose, nnbez, sonstige Lokalisation
M86.89	Sonstige Osteomyelitis, nnbez Lokalisationen	M87.99	Knochennekrose, nnbez, nnbez Lokalisationen
M86.90	Osteomyelitis, nnbez, mehrere Lokalisationen	M89.60	Osteopathie nach Poliomyelitis, mehrere Lok
M86.91	Osteomyelitis, nnbez, Schulterregion	M89.61	Osteopathie nach Poliomyelitis Schulterregion
M86.92	Osteomyelitis, nnbez, Oberarm	M89.62	Osteopathie nach Poliomyelitis Oberarm
M86.93	Osteomyelitis, nnbez, Unterarm	M89.63	Osteopathie nach Poliomyelitis Unterarm
M86.94	Osteomyelitis, nnbez, Hand	M89.64	Osteopathie nach Poliomyelitis Hand
M86.95	Osteomyelitis, nnbez, Beckenregion/Oberschenkel	M89.65	Osteopathie nach Poliomyelitis Becken/OS
M86.96	Osteomyelitis, nnbez, Unterschenkel	M89.66	Osteopathie nach Poliomyelitis Unterschenkel
M86.97	Osteomyelitis, nnbez, Knöchel/Fuß	M89.67	Osteopathie nach Poliomyelitis Knöchel/Fuß
M86.98	Osteomyelitis, nnbez, sonstige Lokalisation	M89.68	Osteopathie nach Poliomyelitis, sonst Lok
M86.99	Osteomyelitis, nnbez, nnbez Lokalisationen	M89.69	Osteopathie nach Poliomyelitis, nnbez Lok
M87.10	Knochennekrose d Arzneimittel, mehrere Lok	M96.6	Kn-Fx nach Einsetzen orthop Implt/GelProthese/KnPlatte
M87.11	Knochennekrose d Arzneimittel Schulterregion	M96.80	Elektiv offen belassenes Sternum n thoraxchir Eingriff
M87.12	Knochennekrose d Arzneimittel Oberarm	M96.81	Instabiler Thorax nach thoraxchirurgischem Eingriff
M87.13	Knochennekrose d Arzneimittel Unterarm	M96.88	Sonst KH Muskel-Skelett-System nach med Maßn
M87.14	Knochennekrose d Arzneimittel Hand	M96.9	KH Muskel-Skelett-Systems nach med Maßn, nnbez
M87.15	Knochennekrose d Arzneimittel Becken/Oberschenkel	T84.5	Infektion/entzündl Rkt durch eine Gelenkendoprothese
M87.16	Knochennekrose d Arzneimittel Unterschenkel	T84.6	Infektion/entzündl Rkt durch interne OSyVorricht [jede Lok]
M87.17	Knochennekrose d Arzneimittel Knöchel/Fuß	T84.7	Infekt/entz Rkt durch so orthopäd Endoproth/Implt/Transplant
M87.18	Knochennekrose d Arzneimittel, sonst Lok	T84.8	So Kompl d orthopäd Endoproth/Implant/Transplantate
M87.19	Knochennekrose d Arzneimittel, nnbez Lok	T84.9	Nnbez Kompl d orthopäd Endoproth/Implant/Transpl

Diagnose I08-5

S01.83	Off Wunde (jeder Teil Kopf) m Verbind zu intrakran Verletz	S21.83	Off Wunde (jed Teil Thorax) m Verbind zu intrathor Verletz
S01.86	Weichteilschaden III. Gr b geschl Fraktur od Lux Kopf	S21.86	Weichteilschaden III. Gr b geschl Fraktur od Lux Thorax
S01.88	Weichteilschaden II. Gr b off Fraktur od Lux Kopf	S21.88	Weichteilschaden II. Gr b off Fraktur od Lux Thorax
S01.89	Weichteilschaden III. Gr b off Fraktur od Lux Kopf	S21.89	Weichteilschaden III. Gr b of Fraktur od Lux Thorax
S11.86	Weichteilschaden III. Gr b geschl Fraktur od Lux d Hals	S31.83	Off Wunde (jd T Abd LumbGeg Beck) m Verb intraabd Verl
S11.88	Weichteilschaden II. Gr b off Fraktur od Lux Hals	S31.86	Weichteilschaden III. Gr b geschl Fraktur od Lux LWS u Be
S11.89	Weichteilschaden III. Gr b off Fraktur od Lux Hals	S31.88	Weichteilschaden II. Gr b off Fraktur od Lux LWS u Be

S31.89	Weichteilschaden III. Gr b off Fraktur od Lux LWS u Be	S71.86	Weichteilschaden III. Gr b geschl Fx od Lux Hüfte u Obersch
S41.86	Weichteilschaden III. Gr b geschl Fraktur od Lux Oberarm	S71.88	Weichteilschaden II. Gr b off Fraktur od Lux Hüfte u Obersch
S41.88	Weichteilschaden II. Gr b off Fraktur od Lux Oberarm	S71.89	Weichteilschaden III. Gr b off Fraktur od Lux Hüfte u Obersch
S41.89	Weichteilschaden III. Gr b off Fraktur od Lux Oberarm	S81.86	Weichteilschaden III. Gr b geschl Fx od Lux Unterschenkel
S51.86	Weichteilschaden III. Gr b geschl Fraktur od Lux Unterarm	S81.88	Weichteilschaden II. Gr b off Fraktur od Lux Unterschenkel
S51.88	Weichteilschaden II. Gr b off Fraktur od Lux Unterarm	S81.89	Weichteilschaden III. Gr b off Fraktur od Lux Unterschenkel
S51.89	Weichteilschaden III. Gr b off Fraktur od Lux Unterarmes	S91.86	Weichteilschaden III. Gr b geschl Fraktur od Luxation Fuß
S61.86	Weichteilschaden III. Gr b geschl Fx od Lux Handgel u Hand	S91.88	Weichteilschaden II. Gr b off Fraktur od Luxation Fuß
S61.88	Weichteilschaden II. Gr b off Fraktur od Lux Handgel u Hand	S91.89	Weichteilschaden III. Gr b off Fraktur od Luxation Fuß
S61.89	Weichteilschaden III. Gr b off Fraktur od Lux Handgel u Hand		

Prozedur I08-6

77.25.00↔	Keilosteotomie am Femur, n.n.bez.	78.39.20↔	Verlängerungsosteotomie am Becken
77.25.10↔	Keilosteotomie am Schenkelhals	78.39.30↔	Verlängerungsosteotomie an Phalangen des Fußes
77.25.20↔	Keilosteotomie am sonstigen Femur	78.39.99↔	Verlängerungsosteotomie an and näher bez Kn, sonstige
77.25.99↔	Keilosteotomie am Femur, sonstige	78.45↔	Sonstige plastische Rekonstruktion am Femur
77.35.00↔	Sonstige Knochendurchtrennung am Femur, n.n.bez.	78.55.00↔	Inn Knochfix ohne Reposition d Fx a Fem, n.n.bez.
77.35.10↔	De-)Rotationsosteotomie am Schenkelhals	78.55.10↔	Revision von Osteosynthesematerial (oh Matwechs) a Fem
77.35.11↔	Kortikotomie bei Segmenttransport am Schenkelhals	78.55.99↔	Inn Knochfix ohne Reposition d Fx a Fem, sonstige
77.35.12↔	Kompl (mehrd) Osteotomie (m Achsenk) a Schenkelhals	79.15.00↔	Geschl Reposition e Femurfx mit inn Knochfix, n.n.bez.
77.35.19↔	Sonstige Knochendurchtrennung am Schenkelhals	79.15.10↔	Geschl Reposition e dist Femurfx mit inn Knochfix
77.35.20↔	(De-)Rotationsosteotomie an sonstigen Teilen des Femurs	79.15.20↔	Geschl Reposition e sonstigen Femurfx mit inn Knochfix
77.35.21↔	Kortikot b Segmenttra an sonstigen Teilen d Femurs	79.15.99↔	Geschl Reposition e Femurfx mit inn Knochfix, sonstige
77.35.22↔	Kmpl (mhrd) Osteot (m Achsenk) an snst Teil d Femrs	79.25↔	Off Rep einer Femurfraktur ohne innere Knochenfixation
77.35.23↔	Sonstige Knochendurchtr an sonstigen Teilen d Femurs	79.35.00↔	Offene Reposition e Femurfx mit inn Knochfix, n.n.bez.
77.35.99↔	Sonstige Knochendurchtrennung am Femur, sonstige	79.35.10↔	Offene Reposition e Hüftkopffraktur mit inn Knochfix
77.95↔	Totale Femur-Resektion	79.35.11↔	Off Rep e Schhfx und prox Femurfx m inn Knochfix
78.05.00↔	Knochen transplantation am Femur, n.n.bez.	79.35.12↔	Offene Reposition e Femurschafffraktur m inn Knochfix
78.05.10↔	Knochtx a Fem, Gefgestielt mit mikrovaskulärer Anast	79.35.13↔	Offene Reposition e dist Femurfx mit inn Knochfix
78.05.11↔	Knochtx a Fem, Gefgestielt, ohne mikrovaskuläre Anast	79.35.99↔	Offene Reposition e Femurfx mit inn Knochfix, sonstige
78.05.12↔	Knochen transplantation am Femur, allogene	79.55↔	Offene Reposition einer Epiphysendastase am Femur
78.05.13↔	Knorpel-Knochen transplantation am Femur	79.65↔	Débridement einer offenen Femurfraktur
78.05.19↔	S Kntx a Fm (zB Atg Spng, krtksp Spn, N Gfgstlt Tx)	79.85↔	Offene Reposition einer Luxation der Hüfte
78.05.99↔	Knochen transplantation am Femur, sonstige	80.05.00↔	Arthrotomie zur Prothesenentfernung der Hüfte, n.n.bez.
78.09.00↔	Knochtx an And näher bez Kn, auss Gschk, n.n.bez.	80.05.10↔	Arthrot zur Prothentf d Hüfte, Entf e Femurkopfkappe
78.09.10↔	Knochtx an And näher bez Kn, auss Gschk, n.n.bez.	80.05.11↔	Arthrot z Prthntf d Hüft, Entf e Glnkpfnnprths
78.09.11↔	Knochtx an Phal d Hand, gfgestielt oh mikrovask Anast	80.05.12↔	Arthrot z Prthntf d Hüft, Entf e Glnfnstüsch u GlschnPfn
78.09.12↔	Knochen transplantation an Phalangen der Hand, allogene	80.05.13↔	Arthrot z Prthntf d Hüft, Entf e Fmrkprt, Duokpfrth o Tp
78.09.19↔	S Kntx an Phl d Hnd (zB atg Spng, krtk Spn, n gfgst Tx)	80.05.14↔	Arthrot z Prthntf d Hüft, Entf e snst Endprth d Hüft
78.09.30↔	Knochtx a Be, Gefgestielt mit mikrovaskulärer Anast	80.05.99↔	Arthrotomie zur Prothesenentfernung der Hüfte, sonstige
78.09.31↔	Knochtx a Be, Gefgestielt ohne mikrovaskuläre Anast	80.15.00↔	Sonstige Arthrotomie der Hüfte, n.n.bez.
78.09.32↔	Knochen transplantation am Becken, allogene	80.15.10↔	Arthr Arthrot der Hüfte, Gelenkspülung mit Drainage
78.09.33↔	Knorpel-Knochen transplantation am Becken	80.15.11↔	Arthr Arthrot d Hüfte, Entfernung freier Gelenkkörper
78.09.39↔	S Kntx a B (zB Atg Spng, krtksp Spn, N Gfgstlt Tx)	80.15.12↔	Arthr Arthrot d Hüfte, Einl oder Entf e Medtråg
78.09.40↔	Knochtx an Phal d Fußes, gfgestielt m mikrovask Anast	80.15.20↔	Arthrotomie der Hüfte, Gelenkspülung mit Drainage
78.09.41↔	Knchtx an Phl d Fßs, gfgstielt oh mkrvsk Anast	80.15.21↔	Arthrotomie der Hüfte, Entfernung freier Gelenkkörper
78.09.42↔	Knorpel-Knochen transplantation an Phalangen des Fußes	80.15.99↔	Sonstige Arthrotomie der Hüfte, sonstige
78.09.49↔	So Kntx an Phl d Fßs (zB atg Spng, krtk Spn, n gfgst Tx)	80.35.00↔	Gelenkbiopsie an der Hüfte, n.n.bez.
78.09.90↔	Kntx an And näh bz Kn, au Gschk, gfgstielt m mkrvsk Anast	80.35.10↔	Perkutane (Nadel-) Biopsie an der Hüfte
78.09.91↔	Kntx an And näh bz Kn, au Gschk, gfgstielt o mkrvsk Anast	80.35.20↔	Arthroskopische Gelenkbiopsie an der Hüfte
78.09.92↔	Knochtx an And näher bez Kn, auss Geschk, allog	80.35.30↔	Offene Gelenkbiopsie an der Hüfte
78.09.98↔	S Ktx a And nä bz Kn, a Gk (zB atg Sp, krt Sp, n gfg Tx)	80.35.99↔	Gelenkbiopsie an der Hüfte, sonstige
78.09.99↔	Knochtx an And näher bez Kn, auss Gschk, sonstige	81.21↔	Hüft-Arthrodese
78.25.00↔	Verkürzungsosteotomie am Femur, n.n.bez.	81.40.00↔	Rekonstruktion am Hüftgelenk, n.n.bez.
78.25.10↔	Temporäre Epiphyseodese am Schenkelhals	81.40.10↔	Refixation e osteochondralen Fragm a Hüftgelenk, arthr
78.25.11↔	Permanente Epiphyseodese am Schenkelhals	81.40.11↔	Refixation e osteoch Fragm a Hüftgel, offen chir
78.25.12↔	Therapeutische Epiphyseolyse am Schenkelhals	81.40.12↔	Subchondrale Spongiosaplastik a Hüftgelenk, arthr
78.25.19↔	Sonstige Verkürzungsosteotomie am Schenkelhals	81.40.13↔	Subchondrale Spongiosaplastik a Hüftgelenk, offen chir
78.25.20↔	Temporäre Epiphyseodese an sonstigen Teilen des Femur	81.40.14↔	Knrppltx u Implnt v ivt hrg Gwklt a Hüftgl, arthr
78.25.21↔	Permanente Epiphyseodese an sonstigen Teilen des Femur	81.40.15↔	Knrppltx u Implnt v ivt hrg Gwklt a Hüftgl, offn chr
78.25.22↔	Therapeutische Epiphyseolyse an sonstn Teilen des Femur	81.40.16↔	Knorpelglättung am Hüftgelenk, arthroskopisch
78.25.99↔	Verkürzungsosteotomie am Femur, sonstige	81.40.17↔	Knorpelglättung am Hüftgelenk, offen chirurgisch
78.31↔	Verlängerungsosteotomie an Skapula und Klavikula	81.40.18↔	Subchondrale Knocheneröffnung a Hüftgelenk, arthr
78.35.00↔	Verlängerungsosteotomie am Femur, n.n.bez.	81.40.19↔	Subchondrale Knocheneröffnung a Hüftgelenk, offen chir
78.35.10↔	Verlängerungsosteotomie am Schenkelhals	81.40.20↔	Subch Knocheröff a Hüftgel m Einbr e azell Impl, arthr
78.35.19↔	Verlängerungsosteotomie an sonstigen Teilen des Femur	81.40.30↔	Arthropl a Hüftgel m Osteot d Beckens, sonstige Osteot
78.35.99↔	Verlängerungsosteotomie am Femur, sonstige	81.40.31↔	Arthropl a Hüftgl m Osteot d Bckns, Trplsteotmie
78.39.00↔	Verlängerungsosteotomie an and näher bez Kn, n.n.bez.	81.40.32↔	Pfannendachplastik am Hüftgelenk
78.39.10↔	Verlängerungsosteotomie an Phalangen der Hand	81.40.33↔	Girdlestone-Resektion am Hüftgelenk, primär

81.40.99↔	Rekonstruktion am Hüftgelenk, sonstige	84.55.16↔	Einsetzen von Knochenersatzmaterial, Femur
84.28↔	Oberschenkel-Replantation	84.55.17↔	Einsetzen von Knochenersatzmaterial, Patella
84.55.00↔	Einsetzen von Knochenersatzmaterial, n.n.bez.	84.55.18↔	Einsetzen von Knochenersatzmaterial, Tibia
84.55.10↔	Einsetzen von Knochenersatzmaterial, Skap, Klav, Rip und Sternum	84.55.19↔	Einsetzen von Knochenersatzmaterial, Fibula
84.55.11↔	Einsetzen von Knochenersatzmaterial, Humerus	84.55.20↔	Einsetzen von Knochenersatzmaterial, Tarsalia u Metatarsalia
84.55.12↔	Einsetzen von Knochenersatzmaterial, Radius und Ulna	84.55.21↔	Einsetzen von Knochenersatzmaterial, Phalangen des Fußes
84.55.13↔	Einsetzen von Knochenersatzmaterial, Karpalia und Metakarpalia	84.55.29↔	Einsetzen von Knochenersatzmaterial, Andere Lokalisation
84.55.14↔	Einsetzen von Knochenersatzmaterial, Phalangen der Hand	84.55.30↔	Einsetzen von Knochenersatzmaterial, Implant, Rv o Wechs e Knchnteilstz
84.55.15↔	Einsetzen von Knochenersatzmaterial, Becken	84.55.99↔	Einsetzen von Knochenersatzmaterial, sonstige

Prozedur I08-7

00.70↔	Revision einer Hüftendoprothese, sowohl azetab als auch fem Komp	81.52.11↔	Partielle Hüftarthroplastik, Gelpfannstüch und GelschnPfanne
00.71↔	Revision einer Hüftendoprothese, azetabuläre Komponente	81.52.99↔	Partielle Hüftarthroplastik, sonstige
00.72↔	Revision einer Hüftendoprothese, femorale Komponente	81.53.00↔	Revision einer Hüftendoprothese, n.n.bez.
00.73↔	Revision einer Hüftendoprothese, ohne Wechsel	81.53.10↔	Revision einer Hüftendoprothese, ohne Wechsel
81.51.00↔	Totalendoprothese des Hüftgelenks, n.n.bez.	81.53.11↔	Revision einer Hüftendoprothese, ohne Wechsel
81.51.10↔	Totalendoprothese des Hüftgelenks, Sonderprothese	81.53.12↔	Revision einer Hüftendoprothese, ohne Wechsel
81.51.99↔	Totalendoprothese des Hüftgelenks, sonstige	81.53.13↔	Revision einer Hüftendoprothese, ohne Wechsel
81.52.00↔	Partielle Hüftarthroplastik, n.n.bez.	81.53.99↔	Revision einer Hüftendoprothese, sonstige
81.52.10↔	Partielle Hüftarthroplastik, Femurproth und Duokopproth		

Prozedur I08-8

03.02↔	Relaminektomie	77.69.22↔	Debridement am Becken
03.53.00↔	Reposition einer Wirbelfraktur, n.n.bez.	77.69.23↔	Debridement an Phalangen des Fusses
03.53.11↔	Geschl Reposition e Wirbelfraktur mit externer Fix	77.69.99↔	Lk Rs v Knchläs o Gw an and näh bz Kn, auss Geschk, so
03.53.20↔	Offene Reposition einer Wirbelfraktur	77.89.00↔	So prt Knchrs an and näh bz Kn, auss Geschk, n.n.bez.
03.53.99↔	Reposition einer Wirbelfraktur, sonstige	77.89.10↔	Sonst partielle Knochenresektion an Phalangen der Hand
03.96.00↔	Perkutane Denervierung einer Facette, n.n.bez.	77.89.20↔	Sonstige partielle Knochenresektion an einem Wirbel, Densresektion
03.96.10↔	Perkutane Denervierung einer Facette, durch Inzision	77.89.21↔	Sonstige partielle Knochenresektion an einem Wirbel, Corpus
03.96.11↔	Perkutane Denervierung einer Facette, d Thermokoagulation	77.89.22↔	Sonstige partielle Knochenresektion an einem Wirbel, sonstige Teile
03.96.12↔	Perkutane Denervierung einer Facette, durch Kryodenervation	77.89.30↔	Sonstige partielle Knochenresektion am Becken
03.96.99↔	Perkutane Denervierung einer Facette, sonstige	77.89.40↔	Sonstige partielle Knochenresektion an Phalangen des Fusses
77.02.00↔	Sequestrektomie am Humerus, n.n.bez.	77.89.99↔	So part Knochenresektion an and näh bez Kn, auss Geschk, so
77.02.10↔	Sequestrektomie am Humerus, ohne Einl e Medikamententrägers	77.99.00↔	Tt Knchrskt an and näh bz Kn, auss Geschk, n.n.bez.
77.02.11↔	Sequestrektomie am Humerus, mit Einl e Medikamententrägers	77.99.10↔	Totale Knochenresektionen an Phalangen der Hand
77.02.99↔	Sequestrektomie am Humerus, sonstige	77.99.20↔	Totale Resektion eines Wirbelkörpers
77.03.00↔	Sequestrektomie an Radius und Ulna, n.n.bez.	77.99.30↔	Totale Knochenresektionen am Becken
77.03.10↔	Sequestrektomie an Radius und Ulna, oh Einl e Medträg	77.99.40↔	Totale Knochenresektionen an Phalangen des Fußes
77.03.11↔	Sequestrektomie an Radius und Ulna, m Einl e Medträg	77.99.99↔	Totale Knochenresektion an and näh bez Kn, auss Geschk, so
77.03.99↔	Sequestrektomie an Radius und Ulna, sonstige	78.02.00↔	Knochenresektion am Humerus, n.n.bez.
77.12.00↔	Sonstige Knochenresektion ohne Knochenresektion am Humerus, n.n.bez.	78.02.10↔	Knochenresektion am Humerus, Gefgestielt mit mikrovaskulärer Anast
77.12.10↔	Sonstige Knochenresektion ohne Knochenresektion am Humerus, Explr u Knchnb	78.02.11↔	Knochenresektion am Humerus, Gefgestielt ohne mikrovaskuläre Anast
77.12.11↔	Sonstige Knochenresektion ohne Knochenresektion am Humerus, Fremdkentf	78.02.12↔	Knochenresektion am Humerus, allogene
77.12.12↔	Sonstige Knochenresektion ohne Knochenresektion am Humerus, Enl u Entf e Mdräg	78.02.13↔	Knochenresektion am Humerus, Knorpel-Knochenresektion
77.12.13↔	Sonstige Knochenresektion ohne Knochenresektion am Humerus, Drain	78.02.14↔	Knochenresektion am Humerus, krtksp Spn, n gfgstl Tx
77.12.99↔	Sonstige Knochenresektion ohne Knochenresektion am Humerus, sonstige	78.02.99↔	Knochenresektion am Humerus, sonstige
77.13.00↔	So Knochenresektion ohne Knochenresektion am Humerus, n.n.bez.	78.03.00↔	Knochenresektion an Radius und Ulna, n.n.bez.
77.13.10↔	So Knochenresektion ohne Knochenresektion am Humerus, Explr u Knchnb	78.03.10↔	Knochenresektion an Radius und Ulna, Gefgestielt m mikrovask Anast
77.13.11↔	So Knochenresektion ohne Knochenresektion am Humerus, Fremdkentf	78.03.11↔	Knochenresektion an Radius und Ulna, Gefgestielt oh mikrovask Anast
77.13.12↔	So Knochenresektion ohne Knochenresektion am Humerus, Enl o Ef e Mdräg	78.03.12↔	Knochenresektion an Radius und Ulna, allogene
77.13.13↔	So Knochenresektion ohne Knochenresektion am Humerus, Drain	78.03.13↔	Knochenresektion an Radius und Ulna, Knorpel-Knochenresektion
77.13.99↔	So Knochenresektion ohne Knochenresektion am Humerus, sonstige	78.03.19↔	So Knochenresektion an Radius und Ulna (zB atg Spng, krt Spn, n gfg Tx)
77.22↔	Keilosteotomie am Humerus	78.03.99↔	Knochenresektion an Radius und Ulna, sonstige
77.23↔	Keilosteotomie an Radius und Ulna	78.22.00↔	Verkürzungsosteotomie am Humerus, n.n.bez.
77.32.00↔	Sonstige Knochenresektion am Humerus, n.n.bez.	78.22.10↔	Temporäre Epiphyseodese am Humerus
77.32.10↔	Kortikotomie bei Segmenttransport am Humerus	78.22.11↔	Permanente Epiphyseodese am Humerus
77.32.99↔	Sonstige Knochenresektion am Humerus, sonstige	78.22.12↔	Therapeutische Epiphyseodese am Humerus
77.33.00↔	Sonstige Knochenresektion an Radius und Ulna, n.n.bez.	78.22.99↔	Verkürzungsosteotomie am Humerus, sonstige
77.33.10↔	Kortikotomie bei Segmenttransport an Radius und Ulna	78.23.00↔	Verkürzungsosteotomie an Radius und Ulna, n.n.bez.
77.33.20↔	Knochenresektion an distaler Ulna und Ulnaschaft	78.23.10↔	Temporäre Epiphyseodese an Radius und Ulna
77.33.99↔	Sonstige Knochenresektion an Radius und Ulna, sonst	78.23.11↔	Permanente Epiphyseodese an Radius und Ulna
77.69.00↔	Lk Rs v Knchläs o Gw an and näh bz Kn, auss Geschk, n.n.bez.	78.23.12↔	Therapeutische Epiphyseodese an Radius und Ulna
77.69.10↔	Lokale Resektion von Knochenläsion o -gewebe an Phalangen d Hand	78.23.99↔	Verkürzungsosteotomie an Radius und Ulna, sonstige
77.69.11↔	Lokale Resektion von Knochenläsion o -gewebe am Becken	78.32↔	Verlängerungsosteotomie am Humerus
77.69.12↔	Lokale Resektion von Knochenläsion o -gewebe am Becken	78.33↔	Verlängerungsosteotomie an Radius und Ulna
77.69.13↔	Lokale Resektion von Knochenläsion o -gewebe an Phalangen d Fusses	78.42↔	Sonstige plastische Rekonstruktion am Humerus
77.69.20↔	Debridement an Phalangen der Hand	78.43↔	Sonstige plastische Rekonstruktion an Radius und Ulna
77.69.21↔	Debridement an der Wirbelsäule	78.49.20↔	Wirbelkörperersatz (z.B. bei Kyphose), n.n.bez.

78.49.21↔	Wirbelkern d Implant (z.B. b Kyphose): 1 Wirbel	78.50.99↔	Inn Knochfix oh Rep d Fx, oh Ang d Lok, sonstige
78.49.22↔	Wirbelkern d Implant (z.B. b Kyphose): 2 Wirbel	79.11.00↔	Geschl Reposition e Humfx mit inn Knochfix, n.n.bez.
78.49.23↔	Wirbelkern d Implant (z.B. b Kyphose): 3 Wirbel	79.11.10↔	Gschl Rp e prx Hmfx m in Knfx d Mrkn / Vg o Wkpl / Kdylpl
78.49.24↔	Wirbelkern d Implant (z.B. b Kyphose): 4 Wirbel	79.11.11↔	Gschl Rp e prox Humfrk m inn Knchfx m miminv ballast Tch
78.49.25↔	Wirbelkern d Implant (z.B. b Kyphose): 5 o mhr Wirbel	79.11.19↔	Gschl Rp e prx Hmfx m S in Kfx (zB d Sb, Dt, Zg/C, wst Pl)
78.49.26↔	Wirbelkern d So Mat (z.B. b Kyphose), 1 Wirbel	79.11.20↔	Gschl Rp e st Hmfx m in Knfx d Mrkn / Vg o Wkpl / Kdylpl
78.49.27↔	Wirbelkern d So Mat (z.B. b Kyphose), 2 Wirbel	79.11.21↔	Gschl Rp e sons Humfrk m inn Knchfx m miminv ballast Tch
78.49.28↔	Wirbelkern d So Mat (z.B. b Kyphose), 3 Wirbel	79.11.29↔	Gschl Rp e st Hmfx m S in Kfx (zB d Sb, Dt, Zg/C, wst Pl)
78.49.29↔	Wirbelkörperersatz (z.B. bei Kyphose), sonstige	79.11.99↔	Geschl Reposition e Humfx mit inn Knochfix, sonstige
78.49.2a↔	Wirbelkern d So Mat (z.B. b Kyphose), 4 o mehr Wirbel	79.12.00↔	Geschl Rep e Fx an Rad u Ulna m inn Knochfix, n.n.bez.
78.49.31↔	Kompl Reko d Ws (z.B. b Kyphose) d vord Abstützspan	79.12.10↔	Gschl Rp e dst Rdfx m inn Knchfx d Drht o Zgg/Crcl
78.49.32↔	Kmpl Rk d Ws (zB b Kyphs) d Kyphktmie (zB n LndsthSizr)	79.12.11↔	Gschl Rp e dst Rdfx m inn Knchfx d intrmd Drht
78.49.33↔	Kmpl Rk d Ws (z.B. b Kyphs) d drs Krr oh vntrl Rleas	79.12.12↔	Geschl Reposition e dist Radfx m inn Knochfix d Markn
78.49.34↔	Kmpl Rk d Ws (z.B. b Kyphs) d drs Krr m vntr Rleas	79.12.13↔	Gschl Rp e dist Radfrk m inn Knchfx m miminv ballast Tch
78.49.35↔	Kompl Reko d Ws (z.B. b Kyphose) d dorsoventrale Korr	79.12.19↔	Gschl Rp e dst Rdfx m S inn Knchfx (z.B. d Schraub, Pl)
78.49.36↔	Knt u physgmntl drs Lrdspnd (DLS) n Zielk (zB b Kyphs)	79.12.20↔	Geschl Rep e sonst Radfx d Draht o Zuggurtung/Cercl
78.49.37↔	Klt u trdklr Sbrkntsm (zB n Tsn o HsYL) (zB b Kyphs)	79.12.21↔	Gschl Rp e snst Rdfx m inn Knchfx d intrmd Drht
78.49.38↔	Klt u mnsgmtl zvkthrk Ldsp zB n Msn, Ut o Sns zB b Kyphs	79.12.22↔	Geschl Rep e sonstigen Radfx m inn Knochfix d Markn
78.49.40↔	Kpl Rk d Ws d Wt Ep mt K a FGsLg [Sp My A (SMA)St], 1 Kl	79.12.23↔	Gschl Rp e sons Radfrk m inn Knchfx m miminv ballast Tch
78.49.41↔	Kpl Rk d Ws d Wt Ep mt K a FGsLg [Sp My A (SMA)St], 2 K	79.12.29↔	Gschl Rp e snst Rdfx m S inn Knfx (zB d Sb, Pl)
78.49.42↔	Kpl Rk d Ws d Wt Ep mt K a FGsLg [Sp My A (SMA)St], 3 K	79.12.30↔	Gschl Rp e Ulnfx m inn Knchfx d Drht o Zgg/Crcl
78.49.43↔	Kpl Rk d Ws d Wt Ep mt K a FGsLg [Sp My A (SMA)St], 4 K	79.12.31↔	Geschl Rep e Ulnafx m inn Knochfix d intramed Draht
78.49.44↔	Kpl Rk d Ws d Wt Ep mt K a FGsLg [Sp My A (SMA)St], 5 K	79.12.32↔	Geschl Reposition e Ulnafx m inn Knchfx d Markn
78.49.45↔	Kpl Rk d Ws d Wt Ep mt K a FGsLg [Sp My A (SMA)St], 6 K	79.12.39↔	Gschl Rp e Ulnfx m S inn Knchfx (z.B. d Schraub, Pl)
78.49.46↔	Kpl Rk d Ws d Wt Ep mt K a FGsLg [Sp My A (SMA)St], 7 K	79.12.99↔	Geschl Rep e Fx an Rad und Ulna m inn Knochfix, so
78.49.47↔	Kpl Rk d Ws d Wt Ep mt K a FGsLg [Sp My A (SMA)St], 8 K	79.21.00↔	Offene Reposition e Humfx ohne Inn Knochfix, n.n.bez.
78.49.48↔	Kpl Rk d Ws d Wt Ep mt K a FGsLg [Sp My A (SMA)St], 9 K	79.21.10↔	Offene Reposition e proximalen Humfx ohne Inn Knochfix
78.49.4a↔	Kpl Rk d Ws d Wt Ep mt K a FGsLg [Sp My A (SMA)St], 10 K	79.21.11↔	Off Reposition e Humerusschafffraktur oh Inn Knochfix
78.49.4b↔	Kpl Rk d Ws d Wt Ep mt K a FGsLg [Sp My A (SMA)St], 11 K	79.21.12↔	Offene Reposition e dist Humfx ohne Inn Knochfix
78.49.4c↔	Kpl Rk d Ws d Wt Ep mt K a FGsLg [Sp My A (SMA)St], 12 K	79.21.99↔	Offene Reposition e Humfx ohne Inn Knochfix, sonstige
78.49.4d↔	Kl Rk d Ws d Wt Ep m K a FGLg [Sp M A (SMA)St], 13 u mr K	79.22.00↔	Off Rep e Fx an Rad und Ulna oh Inn Knochfix, n.n.bez.
78.49.4e↔	Kmpl Rk d Ws (z.B. b Skl) d drsvntrl Epphysd	79.22.10↔	Off Reposition e dist Radiusfraktur ohne Inn Knochfix
78.49.4f↔	Kmpl Rk d Ws (z.B. b Skl) d untrl Epphysd m drs Wrblfs	79.22.19↔	Off Reposition e sonstigen Radfx oh Inn Knochfix
78.49.4g↔	Kmpl Rk d Ws (z.B. b Skl) d bltrl Epphysd m drs Wrblfs	79.22.20↔	Off Reposition e Ulnafx ohne innere Knochenfixation
78.49.50↔	Drs o vnt instrmnt Krrktrspndyl (z.B. b Skl), n.n.bz.	79.22.99↔	Off Rep e Fx an Rad und Ulna oh Inn Knochfix, sonstige
78.49.51↔	Drs istmt Krspsy (zB b Skl), N prmstb, 3-6 Sg	79.31.00↔	Offene Reposition e Humfx mit inn Knochfix, n.n.bez.
78.49.52↔	Drs istmt Krspsy (zB b Skl), N prmstb, 7-10 Sg	79.31.10↔	Off Rp e eif prx Hfx m in Knfx d Mrkn, wks Pl o (Wnkl) Pl
78.49.53↔	Drs instrmnt Krspsy (zB b Skl), N prmstb, 11 o mr Sg	79.31.11↔	Off Rp e eif prx Hmfx m S inn Knfx (zB Sb, Dt)
78.49.54↔	Drs istmt Krspsy (zB b Skl), prmstb, 3-6 Sg	79.31.12↔	Off Reposition e Mehrfragmfx d prox Hum m inn Knochfix
78.49.55↔	Drs istmt Krspsy (zB b Skl), prmstb, 7-10 Sg	79.31.20↔	Off Rep e einf Humerusschafffraktur m inn Knochfix
78.49.56↔	Drs istmt Krspsy (zB b Skl), prmstb, 11 o mr Sg	79.31.30↔	Off Rp e eif dst Hmfx m in Knfx d Mrkn, wks Pl o (Wkl) Pl
78.49.57↔	Vnt istmt Krspsy (zB b Skl), N prmstb, 3-6 Sg	79.31.31↔	Off Rp e einf dst Hmfx m S inn Knfx (zB Sb, Dt)
78.49.58↔	Vnt istmt Krspsy (zB b Skl), N prmstb, 7-10 Sg	79.31.90↔	Off Rep e Mehrfragmfx So Teile d Hum m inn Knochfix
78.49.59↔	Drs o vnt instrmnt Krrktrspndyl (z.B. b Skl), so	79.31.99↔	Offene Reposition e Humfx mit inn Knochfix, sonstige
78.49.5a↔	Vnt instrmnt Krspsy (zB b Skl), N prmstb, 11 o mr Sg	79.32.00↔	Off Rep e Fx an Rad und Ulna m inn Knochfix, n.n.bez.
78.49.5b↔	Vnt istmt Krspsy (zB b Skl), prmstb, 3-6 Sg	79.32.10↔	Offene Reposition e dist Radiusfraktur m inn Knochfix
78.49.5c↔	Vnt istmt Krspsy (zB b Skl), prmstb, 7-10 Sg	79.32.19↔	Off Reposition e sonstigen Radfx m inn Knochfix
78.49.5d↔	Vnt istmt Krspsy (zB b Skl), prmstb, 11 o mr Sg	79.32.29↔	Off Reposition e Ulnafx mit innerer Knochenfixation
78.49.60↔	Drs u vnt kmb istmt Krspsy (zB b Skl), nnbz	79.32.99↔	Off Rep e Fx an Rad und Ulna m inn Knochfix, sonstige
78.49.61↔	Drs u vnt kb istmt Krrktrspndyl (zB b Skl) N prmst, 3-6 Sg	79.41↔	Geschlossene Rep einer Epiphysendiastase des Humerus
78.49.62↔	Drs u vnt kb istmt Krrktrspndyl (zB b Skl) N prmst, 7-10 Sg	79.42↔	Geschl Reposition e Epiphysdiast an Radius und Ulna
78.49.63↔	Drs u vnt kb istmt Krspsy (zB b Skl) N prmst, 11 o mr Sg	79.51↔	Offene Reposition einer Epiphysendiastase am Humerus
78.49.64↔	Drs u vnt kb istmt Krspsy (zB b Skl), prmstb, 3-6 Sg	79.52.00↔	Off Rep e Epiphysdiast an Rad und Ulna, n.n.bez.
78.49.65↔	Drs u vnt kb istmt Krspsy (zB b Skl), prmstb, 7-10 Sg	79.52.10↔	Offene Reposition einer Epiphysendiastase am distalen Radius
78.49.66↔	Drs u vnt kb istmt Krspsy (zB b Skl), prmstb, 11 o mr Sg	79.52.20↔	Off Rep e sonstigen Epiphysdiast an Rad und Ulna
78.49.69↔	Drs u vnt kmb instrmnt Krrktrspndyl (z.B. b Skl), so	79.52.99↔	Off Rep e Epiphysdiast an Rad und Ulna, sonstige
78.49.70↔	Komplexe Rekonstruktion der Wirbelsäule, n.n.bez.	79.61↔	Débridement einer offenen Humerusfraktur
78.49.71↔	Kmpl Rk d Ws (zB b Skl) d sbkt Hrmgtnistmtion (b Knd)	79.62↔	Débridement einer offenen Fraktur an Radius und Ulna
78.49.79↔	Komplexe Rekonstruktion der Wirbelsäule, sonstige	79.79↔	Geschl Reposition e Luxation an and bez Lokalisation
78.50.00↔	Inn Knochfix oh Rep d Fx, oh Ang d Lok, n.n.bez.	79.82↔	Offene Reposition einer Luxation des Ellbogens
78.50.11↔	Knochenfixation an der Wirbelsäule	79.83.00↔	Offene Reposition einer Luxation des Handgelenks, n.n.bez.
78.50.30↔	Osteosyntheseverfahren an der Wirbelsäule, n.n.bez.	79.83.10↔	Off Rep einer Luxation des distalen Radioulnargelenks
78.50.31↔	Osteosynthese durch Schrauben an der Wirbelsäule	79.83.99↔	Offene Reposition einer Luxation des Handgelenks, sonst
78.50.32↔	Osteosynthese durch Drahtcerclage an der Wirbelsäule	80.02↔	Arthrotomie zur Prothesenenfernung am Ellbogen
78.50.33↔	Osteosynthese durch Klammersystem an der Wirbelsäule	80.12.00↔	Sonstige Arthrotomie des Ellbogens, n.n.bez.
78.50.34↔	Osteosynthese durch Hakenplatten an der Wirbelsäule	80.12.10↔	Arthr Arthrot d Ellenbogens, Gelenkspülung mit Drain
78.50.35↔	Osteosynthese durch Schrauben-Stabsystem a d Wirbelsäule	80.12.11↔	Arthr Arthrot d Ellb, Entfernung freier Gelenkkörper
78.50.36↔	Osteosyn d ventrales SchraubenPlattensystem an d Ws	80.12.12↔	Arthr Arthrot d Ellb, Einl oder Entf e Medträg
78.50.37↔	Osteosyn d dorsales SchraubenPlattensystem an d Ws	80.12.20↔	Arthrotomie des Ellenbogens, Gelenkspülung mit Drainage
78.50.39↔	Osteosyntheseverfahren an der Wirbelsäule, sonstige	80.12.21↔	Arthrot d Ellenbogens, Entfernung freier Gelenkkörper

80.12.99↔	Sonstige Arthrotomie des Ellbogens, sonstige	80.89.10↔	Arthr Lok Exz o Destr e Gelläs a Sternoklgel
80.13.00↔	Sonstige Arthrotomie des Handgelenks, n.n.bez.	80.89.11↔	Débridement am Sternoklavikulargelenk
80.13.10↔	Arthr Arthrot d Handgelenkes, Gelenkspülung mit Drain	80.89.12↔	Zystenexstirpation am Sternoklavikulargelenk
80.13.11↔	Arthr Arthrot d Handgelenkes, Entf freier Gelenkkörper	80.89.19↔	Sonstige Lok Exz oder Destr a Sternoklavikulargelenk
80.13.12↔	Arthr Arthrot d Handgel, Einl oder Entf e Medträg	80.89.20↔	Arthr lokale Exz oder Destr e Gelläs a Iliosgel
80.13.20↔	Arthrot des Handgelenkes, Gelenkspülung mit Drainage	80.89.21↔	Débridement am Iliosakralgelenk
80.13.21↔	Arthrot d Handgelenkes, Entfernung freier Gelenkkörper	80.89.22↔	Zystenexstirpation am Iliosakralgelenk
80.13.99↔	Sonstige Arthrotomie des Handgelenks, sonstige	80.89.29↔	Sonstige lokale Exzision oder Destr a Iliosakralgelenk
80.19.00↔	Sonstige Arthrot an and bez Lokalisation, n.n.bez.	80.89.30↔	Débridement an der Symphyse
80.19.10↔	Arthr Arthrot d Sternoklgel, Gelsp m Drain	80.89.31↔	Zystenexstirpation an der Symphyse
80.19.11↔	Arthr Arthrot d Sternoklgel, Entf freier Gelkörper	80.89.39↔	Sonstige lokale Exzision oder Destr an d Symphyse
80.19.12↔	Arthr Arthrot d Sternoklgel, Einl o Entf e Medträg	80.89.40↔	Arthr Lok Exz oder Destr e Gelläs an and bez Lok
80.19.20↔	Arthrot d Sternoklavikulargelenkes, Gelsp mit Drain	80.89.41↔	Débr einer Gelenkläsion an and bez Lokalisation
80.19.21↔	Arthrot d Sternoklgel, Entf freier Gelkörper	80.89.42↔	Zystenexstirpation an Gelenken and bez Lokalisation
80.19.29↔	Sonstige Arthrotomie des Sternoklavikulargelenkes	80.89.99↔	So Lok Exz o Destr e Gelläs an and bez Lok, so
80.19.30↔	Arthr Arthrot d Iliosakralgelenkes, Gelsp mit Drain	80.92.00↔	Sonstige Exzision am Ellbogen, n.n.bez.
80.19.31↔	Arthr Arthrot d Iliosakrgel, Entf freier Gelkörper	80.92.10↔	Arthroskopische Exzision am Ellbogen
80.19.32↔	Arthr Arthrot d Iliosakrgel, Einl oder Entf e Medträg	80.92.11↔	Entnahme eines Knorpeltransplantates am Ellbogengelenk
80.19.40↔	Arthrot d Iliosakralgelenkes, Gelenkspülung mit Drain	80.92.99↔	Sonstige Exzision am Ellbogen, sonstige
80.19.41↔	Arthrot d Iliosakralgelenkes, Entf freier Gelenkkörper	80.99.00↔	Sonstige Exz an e Gel an and bez Lok, n.n.bez.
80.19.49↔	Sonstige Arthrotomie des Iliosakralgelenkes	80.99.10↔	Arthroskopische Exzision am Sternoklavikulargelenk
80.19.52↔	Arthr Arthrot an d Symphyse, Einl oder Entf e Medträg	80.99.11↔	Sonstige Exzision am Sternoklavikulargelenk
80.19.59↔	Sonstige Arthrotomie an der Symphyse	80.99.20↔	Arthroskopische Exzision am Iliosakralgelenk
80.19.90↔	Arthr Arthrot an and bez Lokalisation, Gelsp mit Drain	80.99.21↔	Sonstige Exzision am Iliosakralgelenk
80.19.91↔	Arthr Arthrot an and bez Lok, Entf freier Gelkörper	80.99.30↔	Arthroskopische Exzision an der Symphyse
80.19.92↔	Arthr Arthrot an and bez Lok, Einl oder Entf e Medträg	80.99.31↔	Sonstige Exzision an der Symphyse
80.19.93↔	Arthrot an and bez Lokalisation, Gelsp mit Drain	80.99.90↔	Arthr Exzision an einem Gelenk an and bez Lokalisation
80.19.94↔	Arthrot an and bez Lokalisation, Entf freier Gelkörper	80.99.91↔	Entn e Knorpeltx an e Gel an and bez Lokalisation
80.19.99↔	Sonstige Arthrot an and bez Lokalisation, sonstige	80.99.99↔	Sonstige Exz an e Gel an and bez Lok, sonstige
80.42↔	Durchtr von Gelkaps, Ligament oder Knorpel a Ellb	81.00↔	Spondylodese, n.n.bez.
80.43.00↔	Durchtr von Gelkap, Lig oder Knorp a Hdgel, n.n.bez.	81.01↔	Spondylodese an Atlas-Axis
80.43.10↔	Drchtr v Gkpl, Lg o Knrp a Hdgl, Drchtr d Bändr d Hndwr	81.02↔	Sonstige zervikale Spondylodese mit ventralem Zugang
80.43.20↔	Drchtr v Gkpl, Lg o Knrp a Hdgl, Exz v Bändr d Hndwr	81.03↔	Sonstige zervikale Spondylodese mit dorsalem Zugang
80.43.90↔	Drchtr v Gkpl, Lg o Knrp a Hdgl, S Op an Bändr d Hndwr	81.04↔	Dorsale und dorsolumbale Spondylodese, ventraler Zugang
80.43.99↔	Durchtr von Gelkap, Lig oder Knorp a Hdgel, sonstige	81.05↔	Dorsale und dorsolumbale Spondylodese, dorsaler Zugang
80.50↔	Exzision oder Destr e Disc intervertebralis, n.n.bez.	81.06↔	Lumbale und lumbosakrale Spondylodese, ventraler Zugang
80.51.00↔	Exzision eines Discus intervertebralis, n.n.bez.	81.07↔	Lumbale und lumbosakrale Spondylod, intratransverser Zugang
80.51.10↔	Exzision eines Discus intervertebralis, offen chirurgisch	81.08↔	Lumbale und lumbosakrale Spondylodese, dorsaler Zugang
80.51.11↔	Exzision zweier Disci intervertebrales, offen chirurgisch	81.24↔	Ellbogen-Arthrodese
80.51.12↔	Exz dreier o mehr Disci intervertebrales, offen chir	81.30↔	Reoperation einer Spondylodese, n.n.bez.
80.51.20↔	Exzision eines Discus intervertebralis, perkutan Endoskopie	81.31↔	Reoperation einer Spondylodese an Atlas-Axis
80.51.99↔	Exzision eines Discus intervertebralis, sonstige	81.32↔	Reop e sonst zervikalen Spondylodes m ventralem Zugang
80.52↔	Intervertebrale Chemonukleolyse	81.33↔	Reop e sonstigen zervikalen Spondylodese m dors Zugang
80.59.00↔	Sonstige Diskusdestruktion, n.n.bez.	81.34↔	Reop e dors u dorsolumb Spondylodes, ventraler Zugang
80.59.10↔	Sonst Diskusdestruktion, Entf eines freien Sequesters	81.35↔	Reop e dors und dorsolumb Spondylodese, dors Zugang
80.59.20↔	Sonstige Diskusdestruktion, Reoperation bei Rezidiv	81.36↔	Reop e lumb u lumbosakr Spondylodes, ventraler Zugang
80.59.21↔	Sonstige Diskdestr, Reop m Radikulolyse b Rezidiv	81.37↔	Reop e lumb u lumboskr Spndylods, intrtransvrs Zg
80.59.30↔	Sonst Diskusdestruktion, Dekompression mit Nucleoplastik	81.38↔	Reop e lumb und lumbosakr Spondylodese, dors Zugang
80.59.40↔	S Dskdstr, Mnmlnvs Thrmmdltn d Bndscheib	81.39↔	Reoperation einer Spondylodese, n.a.klass.
80.59.50↔	S Dskdstr, Dsksrknstrktion m zllbsiertn Bndscheibnrstz	81.62.00↔	Spondylodes o Reop e Spondylodes v 23 Wirb, n.n.bez.
80.59.99↔	Sonstige Diskusdestruktion, sonstige	81.62.10↔	Spondylodese von 2 Wirbeln, dorsal
80.72.00↔	Synovektomie am Ellbogen, n.n.bez.	81.62.11↔	Spondylodes v 2 Wirbeln, dors u vent komb, interkorp
80.72.10↔	Arthroskopische Synovektomie am Ellbogen	81.62.12↔	Spondylodese von 2 Wirbeln, ventral, interkorporell
80.72.20↔	Offene Synovektomie am Ellbogen	81.62.13↔	Spondylodese von 2 Wirbeln, dorsal, dynamisch
80.72.99↔	Synovektomie am Ellbogen, sonstige	81.62.20↔	Spondylodese von 3 Wirbeln, dorsal
80.73.00↔	Synovektomie am Handgelenk, n.n.bez.	81.62.21↔	Spondylodes v 3 Wirbeln, dors u vent komb, interkorp
80.73.10↔	Arthroskopische Synovektomie am Handgelenk	81.62.22↔	Spondylodese von 3 Wirbeln, ventral, interkorporell
80.73.20↔	Offene Synovektomie am Handgelenk	81.62.23↔	Spondylodese von 3 Wirbeln, dorsal, dynamisch
80.73.99↔	Synovektomie am Handgelenk, sonstige	81.62.99↔	Spondylodese o Reop e Spondylodese von 23 Wirbeln, so
80.82.00↔	Sonstige Lok Exz oder Destr e Gelläs a Ellb, n.n.bez.	81.63.00↔	Spondylodes o Reop e Spondylodes v 48 Wirb, n.n.bez.
80.82.10↔	Arthr lokale Exz oder Destr e Gelenkläsion a Ellb	81.63.10↔	Spondylodese von 4 - 6 Wirbeln, dorsal
80.82.11↔	Débridement am Ellenbogengelenk	81.63.11↔	Spondylodes v 4 6 Wirb, dors u vent komb, interkorp
80.82.12↔	Zystenexstirpation am Ellbogengelenk	81.63.12↔	Spondylodese von 4 - 6 Wirbeln, ventral, interkorporell
80.82.99↔	Sonstige Lok Exz oder Destr e Gelläs a Ellb, sonstige	81.63.13↔	Spondylodese von 4 - 6 Wirbeln, dorsal, dynamisch
80.83.00↔	Sonstige Lok Exz oder Destr e Gelläs a Hdgel, n.n.bez.	81.63.20↔	Spondylodese von 7 - 8 Wirbeln, dorsal
80.83.10↔	Arthr lokale Exz oder Destr e Gelläs a Handgelenk	81.63.21↔	Spondylodes v 7 8 Wirb, dors u vent komb, interkorp
80.83.11↔	Débridement am Handgelenk	81.63.22↔	Spondylodese von 7 - 8 Wirbeln, ventral, interkorporell
80.83.12↔	Zystenexstirpation am Handgelenk	81.63.23↔	Spondylodese von 7 - 8 Wirbeln, dorsal, dynamisch
80.83.99↔	Sonstige Lok Exz oder Destr e Gelläs a Hdgel, sonstige	81.63.99↔	Spondylodese o Reop e Spondylodese von 48 Wirbeln, so
80.89.00↔	So Lok Exz o Destr e Gelläs an and bez Lok, n.n.bez.	81.64.00↔	Spndylods o Reop e Spndylods v 9 o mhr Wrbl, n.n.bez.

81.64.10↔	Spondylodese von 9 oder mehr Wirbeln, dorsal	84.24↔	Oberarm-Replantation
81.64.11↔	Spondylodese von 9 oder mehr Wirbeln, dorsal, intrakorporell	84.29.00↔	Sonstige Replantation, n.n.bez.
81.64.99↔	Spondylodese oder Reoperation eines Spondylodese von 9 oder mehr Wirbeln, so	84.29.10↔	Sonstige Replantation, Obere Extremität
81.65.00↔	Vertebroplastik, n.n.bez.	84.29.20↔	Sonstige Replantation, Untere Extremität
81.65.10↔	Vertebroplastik, 1 Wirbelkörper	84.29.99↔	Sonstige Replantation, sonstige
81.65.11↔	Vertebroplastik, 2 Wirbelkörper	84.51.00↔	Einsetzen von interkorporellen Implantaten, n.n.bez.
81.65.12↔	Vertebroplastik, 3 Wirbelkörper	84.51.10↔	Einsetzen von interkorporellen Cages, 1 Segment
81.65.13↔	Vertebroplastik, 4 und mehr Wirbelkörper	84.51.11↔	Einsetzen von interkorporellen Cages, 2 Segmente
81.65.99↔	Vertebroplastik, sonstige	84.51.12↔	Einsetzen von interkorporellen Cages, 3 Segmente
81.66.00↔	Kyphoplastik, n.n.bez.	84.51.13↔	Einsetzen von interkorporellen Cages, 4 oder mehr Segmente
81.66.10↔	Kyphoplastik, 1 Wirbelkörper	84.51.99↔	Einsetzen von interkorporellen Implantaten, sonstige
81.66.11↔	Kyphoplastik, 2 Wirbelkörper	84.59↔	Einsetzen von sonstiger vertebralen Vorrichtung
81.66.12↔	Kyphoplastik, 3 Wirbelkörper	84.60↔	Einsetzen von Diskusprothese, nicht näher bezeichnet
81.66.13↔	Kyphoplastik, 4 und mehr Wirbelkörper	84.61↔	Einsetzen von partieller Diskusprothese, zervikal
81.66.99↔	Kyphoplastik, sonstige	84.62↔	Einsetzen von totaler Diskusprothese, zervikal
81.84↔	Totalprothese des Ellbogens	84.63↔	Einsetzen von Diskusprothese, thorakal
81.85.00↔	Sonstige Rekonstruktion am Ellbogen, n.n.bez.	84.64↔	Einsetzen von partieller Diskusprothese, lumbosakral
81.85.10↔	Refixation eines osteochondralen Fragmentes am Ellbogen, arthroskopisch	84.65↔	Einsetzen von totaler Diskusprothese, lumbosakral
81.85.11↔	Refixation eines osteochondralen Fragmentes am Ellbogen, offen chirurgisch	84.66.00↔	Revision oder Ersatz von künstlicher Diskusprothese, zervikal, n.n.bez.
81.85.12↔	Subchondrale Spongiosaplastik am Ellenbogen, arthroskopisch	84.66.10↔	Ersetzen von künstlicher Diskusprothese, zervikal
81.85.13↔	Subchondrale Spongiosaplastik am Ellenbogen, offen chirurgisch	84.66.20↔	Revision von künstlicher Diskusprothese, zervikal
81.85.14↔	Knorpeltransplantation in den Ellbogen, in vivo	84.66.99↔	Revision oder Ersatz von künstlicher Diskusprothese, sonstige
81.85.15↔	Knorpeltransplantation in den Ellbogen, in vitro	84.67↔	Revision oder Ersatz von künstlicher Diskusprothese, thorakal
81.85.16↔	Knorpelglättung am Ellenbogen, arthroskopisch	84.68.00↔	Revision oder Ersatz von künstlicher Diskusprothese, lumbosakral, n.n.bez.
81.85.17↔	Knorpelglättung am Ellenbogen, offen chirurgisch	84.68.10↔	Ersetzen von künstlicher Diskusprothese, lumbosakral
81.85.18↔	Subchondrale Knocheneröffnung am Ellenbogen, arthroskopisch	84.68.20↔	Revision von künstlicher Diskusprothese, lumbosakral
81.85.19↔	Subchondrale Knocheneröffnung am Ellenbogen, offen chirurgisch	84.68.99↔	Revision oder Ersatz von künstlicher Diskusprothese, lumbosakral, sonstige
81.85.20↔	Subchondrale Knocheneröffnung am Ellenbogen, mit Einbringen eines autologen Implantates	84.69.00↔	Revision oder Ersatz von künstlicher Diskusprothese, n.n.bez.
81.85.21↔	Resektionsarthroplastik am Ellenbogengelenk	84.69.10↔	Ersetzen von künstlicher Diskusprothese
81.85.30↔	Prothetischer Ersatz der distalen Humerusgelenkfläche	84.69.20↔	Revision von künstlicher Diskusprothese
81.85.31↔	Sonstige Rekonstruktion am Ellbogen, Radiuskopfprothese	84.69.99↔	Revision oder Ersatz von künstlicher Diskusprothese, sonstige
81.85.32↔	Sonstige Rekonstruktion am Ellbogen, Ulnakopfprothese	84.81.00↔	Revision von interspinösen Implantaten, n.n.bez.
81.85.99↔	Sonstige Rekonstruktion am Ellbogen, sonstige	84.81.20↔	Revision von interspinösen Implantaten
83.83↔	Plastische Rekonstruktion eines Ringbandes	84.81.99↔	Revision von interspinösen Implantaten, sonstige
84.23.00↔	Replantation von Vorderarm, Handgelenk oder Hand, n.n.bez.	84.82↔	Einsetzen oder Ersatz von dynamischer Stab mit Pedikelschraube
84.23.10↔	Replantation von Vorderarm	84.83↔	Revision von Vorrichtung(en) zur dynamischen Stabilisierung des Pedikelschraube
84.23.11↔	Replantation von Handgelenk oder Hand	84.84↔	Einsetzen oder Ersetzen von Facettengelenksprothesen
84.23.99↔	Replantation von Vorderarm, Handgelenk oder Hand, sonstige	84.85↔	Revision von Facettengelenksprothesen

Prozedur I08-9

77.39.00↔	Schneidung eines Knochens an oder nahe dem Knochen, aus dem Geschlecht, n.n.bez.	77.39.32↔	Komplexe (mehrdimensionale) Osteotomie (mit Achsenknopf) am Becken
77.39.10↔	(De-)Rotationsosteotomie an Phalangen der Hand	77.39.39↔	Sonstige Knochendurchtrennung am Becken
77.39.19↔	Sonstige Knochendurchtrennung an Phalangen der Hand	77.39.40↔	Korrekturosteotomie an Phalangen des Fußes
77.39.30↔	(De-)Rotationsosteotomie am Becken	77.39.49↔	Sonstige Knochendurchtrennung an Phalangen des Fußes
77.39.31↔	Kortikotomie bei Segmenttransport am Becken	77.39.99↔	Schneidung eines Knochens an oder nahe dem Knochen, aus dem Geschlecht, So

Prozedur I08-10

77.25.00↔	Keilosteotomie am Femur, n.n.bez.	77.99.00↔	Transversale Knochenschnittlinie an oder nahe dem Knochen, aus dem Geschlecht, n.n.bez.
77.25.10↔	Keilosteotomie am Schenkelhals	77.99.10↔	Totale Knochenresektionen an Phalangen der Hand
77.25.20↔	Keilosteotomie am sonstigen Femur	77.99.20↔	Totale Resektion eines Wirbelkörpers
77.25.99↔	Keilosteotomie am Femur, sonstige	77.99.30↔	Totale Knochenresektionen am Becken
77.29.00↔	Schneidung eines Keilosteotomie an oder nahe dem Knochen, aus dem Geschlecht, n.n.bez.	77.99.40↔	Totale Knochenresektionen an Phalangen des Fußes
77.29.10↔	Keilosteotomie an Phalangen der Hand	77.99.99↔	Totale Knochenresektion an oder nahe dem Knochen, aus dem Geschlecht, so
77.29.20↔	Keilosteotomie am Wirbel	78.05.00↔	Knochentransplantation am Femur, n.n.bez.
77.29.30↔	Keilosteotomie am Beckenknochen	78.05.10↔	Knochen an Femur, Gefäßgestielt mit mikrovaskulärer Anastomose
77.29.40↔	Keilosteotomie an Phalangen des Fußes	78.05.11↔	Knochen an Femur, Gefäßgestielt, ohne mikrovaskuläre Anastomose
77.29.99↔	Schneidung eines Keilosteotomie an oder nahe dem Knochen, aus dem Geschlecht, so	78.05.12↔	Knochentransplantation am Femur, allogene
77.35.00↔	Sonstige Knochendurchtrennung am Femur, n.n.bez.	78.05.13↔	Knorpel-Knochentransplantation am Femur
77.35.10↔	(De-)Rotationsosteotomie am Schenkelhals	78.05.19↔	Schneidung eines Knochens an Femur (z.B. Atg Spange, Knochenspange, N. Gefäßgestielt Tx)
77.35.11↔	Kortikotomie bei Segmenttransport am Schenkelhals	78.05.99↔	Knochentransplantation am Femur, sonstige
77.35.12↔	Komplexe (mehrdimensionale) Osteotomie (mit Achsenknopf) am Schenkelhals	78.09.00↔	Knochen an Becken näher dem Knochen, aus dem Geschlecht, n.n.bez.
77.35.19↔	Sonstige Knochendurchtrennung am Schenkelhals	78.09.10↔	Knochen an Becken näher dem Knochen, aus dem Geschlecht, n.n.bez.
77.35.20↔	(De-)Rotationsosteotomie an sonstigen Teilen des Femurs	78.09.11↔	Knochen an Phalanx der Hand, Gefäßgestielt ohne mikrovaskuläre Anastomose
77.35.21↔	Kortikotomie bei Segmenttransport an sonstigen Teilen des Femurs	78.09.12↔	Knochentransplantation an Phalangen der Hand, allogene
77.35.22↔	Komplexe (mehrdimensionale) Osteotomie (mit Achsenknopf) an sonstigen Teilen des Femurs	78.09.19↔	Schneidung eines Knochens an Phalanx der Hand (z.B. atg Spange, Knochenspange, n. Gefäßgestielt Tx)
77.35.23↔	Sonstige Knochendurchtrennung an sonstigen Teilen des Femurs	78.09.30↔	Knochen an Becken, Gefäßgestielt mit mikrovaskulärer Anastomose
77.35.99↔	Sonstige Knochendurchtrennung am Femur, sonstige	78.09.31↔	Knochen an Becken, Gefäßgestielt ohne mikrovaskuläre Anastomose
77.95↔	Totale Femur-Resektion	78.09.32↔	Knochentransplantation am Becken, allogene

78.09.33↔	Knorpel-Knochen transplantation am Becken	79.45↔	Geschlossene Reposition einer Epiphysendiastase des Femur
78.09.39↔	S Kntx a B (zB Atg Spng, krtksp Spn, N Gfgstlt Tx)	79.55↔	Offene Reposition einer Epiphysendiastase am Femur
78.09.40↔	Knochtx an Phal d Fußes, gfgstelt m mikrovask Anast	79.79↔	Geschl Reposition e Luxation an and bez Lokalisation
78.09.41↔	Knchtx an Phl d Fßs, gfgstelt oh mkrvsk Anst	79.85↔	Offene Reposition einer Luxation der Hüfte
78.09.42↔	Knorpel-Knochen transplantation an Phalangen des Fußes	79.89.00↔	Offene Reposition e Luxation an and bez Lok, n.n.bez.
78.09.49↔	So Kntx an Phl d Fßs (zB atg Spng, krtk Spn, n gfgst Tx)	79.89.10↔	Off Reposition e Luxation des Sternoklavikulargelenkes
78.09.90↔	Kntx an And näh bz Kn, au Gschk, gfgstelt m mkrvsk Anst	79.89.20↔	Offene Reposition einer Luxation der Iliosakralgelenkes
78.09.91↔	Kntx an And näh bz Kn, au Gschk, gfgstelt o mkrvsk Anst	79.89.30↔	Offene Reposition einer Luxation der Symphyse
78.09.92↔	Knochtx an And näher bez Kn, auss Geschk, allog	79.89.99↔	Offene Reposition e Luxation an and bez Lok, sonstige
78.09.98↔	S Ktx a And nä bz Kn, a Gk (zB atg Sp, krt Sp, n gfg Tx)	80.05.00↔	Arthrotomie zur Prothesenentfernung der Hüfte, n.n.bez.
78.09.99↔	Knochtx an And näher bez Kn, auss Gschk, sonstige	80.05.10↔	Arthrot z Prothentf d Hüfte, Entf e Femurkopfkappe
78.25.00↔	Verkürzungsosteotomie am Femur, n.n.bez.	80.05.11↔	Arthrt z Prthntf d Hüft, Entf e Glnkpfnnprths
78.25.10↔	Temporäre Epiphyseodese am Schenkelhals	80.05.12↔	Arthrt z Prthntf d Hüft, Entf e Gifpfnstüsch u GlschnPfn
78.25.11↔	Permanente Epiphyseodese am Schenkelhals	80.05.13↔	Arthrt z Prthntf d Hüft, Entf e Fmrkprt, Duokpfrth o Tp
78.25.12↔	Therapeutische Epiphyseolyse am Schenkelhals	80.05.14↔	Arthrt z Prthntf d Hüft, Entf e snst Endprth d Hüft
78.25.19↔	Sonstige Verkürzungsosteotomie am Schenkelhals	80.05.99↔	Arthrotomie zur Prothesenentfernung der Hüfte, sonstige
78.25.20↔	Temporäre Epiphyseodese an sonstigen Teilen des Femur	80.15.00↔	Sonstige Arthrotomie der Hüfte, n.n.bez.
78.25.21↔	Permanente Epiphyseodese an sonstigen Teilen des Femur	80.15.10↔	Arthr Arthrot der Hüfte, Gelenkspülung mit Drainage
78.25.22↔	Therapeutische Epiphyseolyse an sonstn Teilen des Femur	80.15.11↔	Arthr Arthrot d Hüfte, Entfernung freier Gelenkkörper
78.25.99↔	Verkürzungsosteotomie am Femur, sonstige	80.15.12↔	Arthr Arthrot d Hüfte, Einl oder Entf e Medtråg
78.31↔	Verlängerungsosteotomie an Skapula und Klavikula	80.15.20↔	Arthrotomie der Hüfte, Gelenkspülung mit Drainage
78.35.00↔	Verlängerungsosteotomie am Femur, n.n.bez.	80.15.21↔	Arthrotomie der Hüfte, Entfernung freier Gelenkkörper
78.35.10↔	Verlängerungsosteotomie am Schenkelhals	80.15.99↔	Sonstige Arthrotomie der Hüfte, sonstige
78.35.19↔	Verlängerungsosteotomie an sonstigen Teilen des Femur	81.21↔	Hüft-Arthrodese
78.35.99↔	Verlängerungsosteotomie am Femur, sonstige	81.40.00↔	Rekonstruktion am Hüftgelenk, n.n.bez.
78.39.00↔	Verlängerungsosteotomie an and näher bez Kn, n.n.bez.	81.40.10↔	Refixation e osteochondralen Fragm a Hüftgelenk, arthr
78.39.10↔	Verlängerungsosteotomie an Phalangen der Hand	81.40.11↔	Refixation e osteoch Fragm a Hüftgel, offen chir
78.39.20↔	Verlängerungsosteotomie am Becken	81.40.12↔	Subchondrale Spongiosaplastik a Hüftgelenk, arthr
78.39.30↔	Verlängerungsosteotomie an Phalangen des Fußes	81.40.13↔	Subchondrale Spongiosaplastik a Hüftgelenk, offen chir
78.39.99↔	Verlängerungsosteotomie an and näher bez Kn, sonstige	81.40.14↔	Knrpltx u Implnt v ivt hrg Gwklt a Hüftgl, arthr
78.45↔	Sonstige plastische Rekonstruktion am Femur	81.40.15↔	Knrpltx u Implnt v ivt hrg Gwklt a Hüftgl, offn chr
78.55.00↔	Inn Knochfix ohne Reposition d Fx a Fem, n.n.bez.	81.40.16↔	Knorpelglättung am Hüftgelenk, arthroskopisch
78.55.10↔	Revision von Osteosynthesematerial (oh Matwechs) a Fem	81.40.17↔	Knorpelglättung am Hüftgelenk, offen chirurgisch
78.55.99↔	Inn Knochfix ohne Reposition d Fx a Fem, sonstige	81.40.18↔	Subchondrale Knocheneröffnung a Hüftgelenk, arthr
79.15.00↔	Geschl Reposition e Femurfx mit inn Knochfix, n.n.bez.	81.40.19↔	Subchondrale Knocheneröffnung a Hüftgelenk, offen chir
79.15.10↔	Geschl Reposition e dist Femurfx mit inn Knochfix	81.40.20↔	Subch Knocheröff a Hüftgel m Einbr e azell Impl, arthr
79.15.20↔	Geschl Reposition e sonstigen Femurfx mit inn Knochfix	81.40.30↔	Arthropl a Hüftgel m Osteot d Beckens, sonstige Osteot
79.15.99↔	Geschl Reposition e Femurfx mit inn Knochfix, sonstige	81.40.31↔	Arthropl a Hüftgl m Osteot d Bckns, Trplsteotmie
79.25↔	Off Rep einer Femurfraktur ohne innere Knochenfixation	81.40.32↔	Pfannendachplastik am Hüftgelenk
79.29.00↔	Off Rep e Fx and bez Kn oh Inn Knochfix, n.n.bez.	81.40.33↔	Girdlestone-Resektion am Hüftgelenk, primär
79.29.10↔	Off Rep e einf Fx d Klav und Skapula oh Inn Knochfix	81.40.99↔	Rekonstruktion am Hüftgelenk, sonstige
79.29.11↔	Off Rep e Mehrfragmfx d Klav und Skap oh Inn Knochfix	84.28↔	Oberschenkel-Replantation
79.29.20↔	Offene Reposition e Fx d Beckens ohne Inn Knochfix	84.55.00↔	Einsetzen von Knochenersatzmaterial, n.n.bez.
79.29.30↔	Offene Reposition e Fx d Patella ohne Inn Knochfix	84.55.10↔	Einsetz von Knochenersmat, Skap, Klav, Rip und Sternum
79.29.99↔	Off Rep e Fx and bez Kn oh Inn Knochfix, sonstige	84.55.11↔	Einsetzen von Knochenersatzmaterial, Humerus
79.35.00↔	Offene Reposition e Femurfx mit inn Knochfix, n.n.bez.	84.55.12↔	Einsetzen von Knochenersatzmaterial, Radius und Ulna
79.35.10↔	Offene Reposition e Hüftkopffraktur mit inn Knochfix	84.55.13↔	Einsetz von Knersatzmaterial, Karpalia und Metakarpalia
79.35.11↔	Off Rep e Schhfx und prox Femurfx m inn Knochfix	84.55.14↔	Einsetzen von Knochenersatzmaterial, Phalangen der Hand
79.35.12↔	Offene Reposition e Femurschaftfraktur m inn Knochfix	84.55.15↔	Einsetzen von Knochenersatzmaterial, Becken
79.35.13↔	Offene Reposition e dist Femurfx mit inn Knochfix	84.55.16↔	Einsetzen von Knochenersatzmaterial, Femur
79.35.99↔	Offene Reposition e Femurfx mit inn Knochfix, sonstige	84.55.17↔	Einsetzen von Knochenersatzmaterial, Patella
79.39.00↔	Off Rep e Fx and bez Kn m inn Knochfix, n.n.bez.	84.55.18↔	Einsetzen von Knochenersatzmaterial, Tibia
79.39.10↔	Off Rep e einf Fx von Klav und Skapula m inn Knochfix	84.55.19↔	Einsetzen von Knochenersatzmaterial, Fibula
79.39.11↔	Off Rep e Mehrfragmfx von Klav und Skap m inn Knochfix	84.55.20↔	Einsetzen von Knochenersatzmaterial, Tarsalia u Metatarsalia
79.39.20↔	Offene Reposition e Fx d Acetabulums mit inn Knochfix	84.55.21↔	Einsetzen von Knochenersatzmaterial, Phalangen des Fußes
79.39.29↔	Off Rep e Fx sonstiger Teile d Beckens m inn Knochfix	84.55.29↔	Einsetzen von Knochenersatzmaterial, Andere Lokalisation
79.39.40↔	Offene Reposition e Fx d Patella mit inn Knochfix	84.55.30↔	Enstz v Knchrsmt, Implnt, Rv o Wchs e Knchnteilstz
79.39.99↔	Off Rep e Fx and bez Kn m inn Knochfix, sonstige	84.55.99↔	Einsetzen von Knochenersatzmaterial, sonstige

Prozedur I08-11

77.25.00↔	Keilosteotomie am Femur, n.n.bez.	77.35.20↔	(De-)Rotationsosteotomie an sonstigen Teilen des Femurs
77.25.10↔	Keilosteotomie am Schenkelhals	77.35.21↔	Kortikot b Segmentra an sonstigen Teilen d Femurs
77.25.20↔	Keilosteotomie am sonstigen Femur	77.35.22↔	Kmpl (mhrd) Osteot (m Achsnk) an snst Teil d Fmrs
77.25.99↔	Keilosteotomie am Femur, sonstige	77.35.23↔	Sonstige Knochdurchtr an sonstigen Teilen d Femurs
77.35.00↔	Sonstige Knochendurchtrennung am Femur, n.n.bez.	77.35.99↔	Sonstige Knochendurchtrennung am Femur, sonstige
77.35.10↔	De-)Rotationsosteotomie am Schenkelhals	77.65.00↔	Lok Resektion von Knochläs oder Gew a Fem, n.n.bez.
77.35.11↔	Kortikotomie bei Segmenttransport am Schenkelhals	77.65.20↔	Debridement am Femur
77.35.12↔	Kompl (mehrd) Osteotomie (m Achsenk) a Schenkelhals	77.65.99↔	Lok Resektion von Knochläs oder Gew a Fem, sonstige
77.35.19↔	Sonstige Knochendurchtrennung am Schenkelhals	77.85↔	Sonstige partielle Knochenresektion am Femur

77.95↔	Totale Femur-Resektion	80.05.10↔	Arthrot zur Prothentf d Hüfte, Entf e Femurkopfkappe
78.05.00↔	Knochen transplantation am Femur, n.n.bez.	80.05.11↔	Arthrt z Prthntf d Hüft, Entf e Glnkpfnnprrhs
78.05.10↔	Knochtx a Fem, Gefgestielt mit mikrovaskulärer Anast	80.05.12↔	Arthrt z Prthntf d Hüft, Entf e Glnpfnnstüsch u GlschnPfn
78.05.11↔	Knochtx a Fem, Gefgestielt, ohne mikrovaskuläre Anast	80.05.13↔	Arthrt z Prthntf d Hüft, Entf e Fmrkprt, Duokpfrth o Tp
78.05.12↔	Knochen transplantation am Femur, allogene	80.05.14↔	Arthrt z Prthntf d Hüft, Entf e snst Endprth d Hüft
78.05.13↔	Knorpel-Knochen transplantation am Femur	80.05.99↔	Arthrotomie zur Prothesenentfernung der Hüfte, sonstige
78.05.19↔	S Kntx a Fm (zB Atg Spng, krtksp Spn, N Gfgstlt Tx)	80.15.00↔	Sonstige Arthrotomie der Hüfte, n.n.bez.
78.05.99↔	Knochen transplantation am Femur, sonstige	80.15.10↔	Arthr Arthrot der Hüfte, Gelenkspülung mit Drainage
78.25.00↔	Verkürzungsosteotomie am Femur, n.n.bez.	80.15.11↔	Arthr Arthrot d Hüfte, Entfernung freier Gelenkkörper
78.25.10↔	Temporäre Epiphyseodese am Schenkelhals	80.15.12↔	Arthr Arthrot d Hüfte, Einl oder Entf e Medträg
78.25.11↔	Permanente Epiphyseodese am Schenkelhals	80.15.20↔	Arthrotomie der Hüfte, Gelenkspülung mit Drainage
78.25.12↔	Therapeutische Epiphyseolyse am Schenkelhals	80.15.21↔	Arthrotomie der Hüfte, Entfernung freier Gelenkkörper
78.25.19↔	Sonstige Verkürzungsosteotomie am Schenkelhals	80.15.99↔	Sonstige Arthrotomie der Hüfte, sonstige
78.25.20↔	Temporäre Epiphyseodese an sonstigen Teilen des Femur	80.45↔	Durchtr von Gelkaps, Ligament oder Knorpel an d Hüfte
78.25.21↔	Permanente Epiphyseodese an sonstigen Teilen des Femur	80.49.00↔	Durchtr von Gelkaps, Lig o Knorp and bez Lok, n.n.bez.
78.25.22↔	Therapeutische Epiphyseolyse an sonstigen Teilen des Femur	80.49.10↔	Drchtr v Gikps, Lg o Knrp a Strnkvlkuarglink
78.25.99↔	Verkürzungsosteotomie am Femur, sonstige	80.49.20↔	Durchtr von Gelkaps, Ligament oder Knorpel a Iliosgel
78.35.00↔	Verlängerungsosteotomie am Femur, n.n.bez.	80.49.30↔	Durchtr von Gelkaps, Ligament oder Knorp an d Symphyse
78.35.10↔	Verlängerungsosteotomie am Schenkelhals	80.49.99↔	Durchtr von Gelkaps, Lig o Knorp and bez Lok, sonstige
78.35.19↔	Verlängerungsosteotomie an sonstigen Teilen des Femur	80.85.00↔	Sonstige Lok Exz o Destr e Gelläs an d Hüfte, n.n.bez.
78.35.99↔	Verlängerungsosteotomie am Femur, sonstige	80.85.10↔	Arthr lokale Exz oder Destr e Gelenkläsion an d Hüfte
78.45↔	Sonstige plastische Rekonstruktion am Femur	80.85.11↔	Débridement am Hüftgelenk
78.55.00↔	Inn Knochfix ohne Reposition d Fx a Fem, n.n.bez.	80.85.12↔	Zystenexstirpation am Hüftgelenk
78.55.10↔	Revision von Osteosynthesematerial (oh Matwechs) a Fem	80.85.99↔	Sonstige Lok Exz o Destr e Gelläs an d Hüfte, sonstige
78.55.99↔	Inn Knochfix ohne Reposition d Fx a Fem, sonstige	81.21↔	Hüft-Arthrodese
79.15.00↔	Geschl Reposition e Femurfx mit inn Knochfix, n.n.bez.	81.40.00↔	Rekonstruktion am Hüftgelenk, n.n.bez.
79.15.10↔	Geschl Reposition e dist Femurfx mit inn Knochfix	81.40.10↔	Refixation e osteochondralen Fragm a Hüftgelenk, arthr
79.15.20↔	Geschl Reposition e sonstigen Femurfx mit inn Knochfix	81.40.11↔	Refixation e osteoch Fragm a Hüftgel, offen chir
79.15.99↔	Geschl Reposition e Femurfx mit inn Knochfix, sonstige	81.40.12↔	Subchondrale Spongiosaplastik a Hüftgelenk, arthr
79.25↔	Off Rep einer Femurfraktur ohne innere Knochenfixation	81.40.13↔	Subchondrale Spongiosaplastik a Hüftgelenk, offen chir
79.29.00↔	Off Rep e Fx and bez Kn oh Inn Knochfix, n.n.bez.	81.40.14↔	Knrppltx u Implnt v ivt hrg Gwklt a Hüftgl, arthr
79.29.10↔	Off Rep e einf Fx d Klav und Skapula oh Inn Knochfix	81.40.15↔	Knrppltx u Implnt v ivt hrg Gwklt a Hüftgl, offn chr
79.29.11↔	Off Rep e Mehrfragmfx d Klav und Skap oh Inn Knochfix	81.40.16↔	Knorpelglättung am Hüftgelenk, arthroskopisch
79.29.20↔	Offene Reposition e Fx d Beckens ohne Inn Knochfix	81.40.17↔	Knorpelglättung am Hüftgelenk, offen chirurgisch
79.29.30↔	Offene Reposition e Fx d Patella ohne Inn Knochfix	81.40.18↔	Subchondrale Knocheneröffnung a Hüftgelenk, arthr
79.29.99↔	Off Rep e Fx and bez Kn oh Inn Knochfix, sonstige	81.40.19↔	Subchondrale Knocheneröffnung a Hüftgelenk, offen chir
79.35.00↔	Offene Reposition e Femurfx mit inn Knochfix, n.n.bez.	81.40.20↔	Subch Knocheröff a Hüftgel m Einbr e azell Impl, arthr
79.35.10↔	Offene Reposition e Hüftkopffraktur mit inn Knochfix	81.40.30↔	Arthropl a Hüftgel m Osteot d Beckens, sonstige Osteot
79.35.11↔	Off Rep e Schhfx und prox Femurfx m inn Knochfix	81.40.31↔	Arthropl a Hüftgl m Osteot d Bckns, Trplsteotmie
79.35.12↔	Offene Reposition e Femurschaftfraktur m inn Knochfix	81.40.32↔	Pfannendachplastik am Hüftgelenk
79.35.13↔	Offene Reposition e dist Femurfx mit inn Knochfix	81.40.33↔	Girdlestone-Resektion am Hüftgelenk, primär
79.35.99↔	Offene Reposition e Femurfx mit inn Knochfix, sonstige	81.40.99↔	Rekonstruktion am Hüftgelenk, sonstige
79.39.00↔	Off Rep e Fx and bez Kn m inn Knochfix, n.n.bez.	84.28↔	Oberschenkel-Replantation
79.39.10↔	Off Rep e einf Fx von Klav und Skapula m inn Knochfix	84.55.00↔	Einsetzen von Knochenersatzmaterial, n.n.bez.
79.39.11↔	Off Rep e Mehrfragmfx von Klav und Skap m inn Knochfix	84.55.10↔	Einsetzen von Knochenersatzmaterial, Skap, Klav, Rip und Sternum
79.39.20↔	Offene Reposition e Fx d Acetabulums mit inn Knochfix	84.55.11↔	Einsetzen von Knochenersatzmaterial, Humerus
79.39.29↔	Off Rep e Fx sonstiger Teile d Beckens m inn Knochfix	84.55.12↔	Einsetzen von Knochenersatzmaterial, Radius und Ulna
79.39.40↔	Offene Reposition e Fx d Patella mit inn Knochfix	84.55.13↔	Einsetzen von Knochenersatzmaterial, Karpalia und Metakarpalia
79.39.99↔	Off Rep e Fx and bez Kn m inn Knochfix, sonstige	84.55.14↔	Einsetzen von Knochenersatzmaterial, Phalangen der Hand
79.45↔	Geschlossene Reposition einer Epiphysendiastase des Femur	84.55.15↔	Einsetzen von Knochenersatzmaterial, Becken
79.55↔	Offene Reposition einer Epiphysendiastase am Femur	84.55.16↔	Einsetzen von Knochenersatzmaterial, Femur
79.79↔	Geschl Reposition e Luxation an and bez Lokalisation	84.55.17↔	Einsetzen von Knochenersatzmaterial, Patella
79.85↔	Offene Reposition einer Luxation der Hüfte	84.55.18↔	Einsetzen von Knochenersatzmaterial, Tibia
79.89.00↔	Offene Reposition e Luxation an and bez Lok, n.n.bez.	84.55.19↔	Einsetzen von Knochenersatzmaterial, Fibula
79.89.10↔	Off Reposition e Luxation des Sternoklavikulargelenkes	84.55.20↔	Einsetzen von Knochenersatzmaterial, Tarsalia u Metatarsalia
79.89.20↔	Offene Reposition einer Luxation der Iliosakralgelenkes	84.55.21↔	Einsetzen von Knochenersatzmaterial, Phalangen des Fußes
79.89.30↔	Offene Reposition einer Luxation der Symphyse	84.55.29↔	Einsetzen von Knochenersatzmaterial, Andere Lokalisation
79.89.99↔	Offene Reposition e Luxation an and bez Lok, sonstige	84.55.30↔	Enstz v Knchnrsmt, Implnt, Rv o Wchs e Knchnteilstz
80.05.00↔	Arthrotomie zur Prothesenentfernung der Hüfte, n.n.bez.	84.55.99↔	Einsetzen von Knochenersatzmaterial, sonstige

Prozedur I08-12

04.03.00↔	Durchtr o Quetsch (Crushing) von and kran u periph Nn	04.03.99↔	Drchtr o Quetsch (Crshng) v and km u prph Nn, S
04.03.10↔	Durchtr o Quetsch (Crushing) d N. vestibulocochlearis	04.04.00↔	Sonst Inzision an kranialen und peripheren Nerven, n.n.bez.
04.03.11↔	Drchtr o Quetsch(Crshng)v intrkr Anteiln v snst Hmnr u Ggl	04.04.10↔	Sonstige Inzision am N. vestibulocochlearis
04.03.20↔	Durchtr oder Quetschen (Crushing) von extrk Hirnnerven	04.04.11↔	So Inzis an intrkr Anteiln von sonst Hirnn und Ggl
04.03.30↔	Durchtrennung od Quetschen (Crushing) des Plexus brachialis	04.04.20↔	Sonstige Inzision an extrakraniellen Hirnnerven
04.03.31↔	Durchtrennung od Quetschen (Crushing) v Nerven der Schulter	04.04.30↔	Sonstige Inzision am Plexus brachialis
04.03.32↔	Durchtr o Quetsch (Crushing) von Nn d Armes und d Hand	04.04.31↔	Sonstige Inzision an Nerven der Schulter
04.03.33↔	Drchtr o Quetsch (Crshng) v Nn d Rmpfs u d unt Extrm	04.04.32↔	Sonstige Inzision an Nerven des Armes und der Hand

04.04.33↔	Sonstige Inzis an Nn d Rumpfes und d unteren Extrem	04.42.99↔	Sonstige Dekompression an kranialen Nerven, sonstige
04.04.99↔	Sonstige Inzis an kran und peripheren Nn, sonstige	04.43.00↔	Entlastung am Karpaltunnel, n.n.bez.
04.06.00↔	Sonstige Exz von kran oder peripheren Ggl, n.n.bez.	04.43.10↔	Entlastung am Karpaltunnel, endoskopisch
04.06.10↔	Exzision von intrakraniellen Ganglien	04.43.99↔	Entlastung am Karpaltunnel, sonstige
04.06.20↔	Exzision von sonstigen peripheren Ganglien	04.44↔	Entlastung am Tarsaltunnel
04.06.99↔	Sonstige Exz von kran oder peripheren Ggl, sonstige	04.49.00↔	So Dekompr o Lös v Adhäs an periph N o Gangl, n.n.bez.
04.07.00↔	Sonstige Exz o Avuls von kran o periph Nn, n.n.bez.	04.49.10↔	Sonstige Dekompr oder Lös von Adhäs a Plexus brachia
04.07.10↔	Exzision eines Nerven zur Transplantation	04.49.11↔	Sonstige Dekompr oder Lös von Adhäs an Nn d Schulter
04.07.11↔	Entfernung eines Nerventransplantates	04.49.12↔	Sonstige Dekompr oder Lös von Adhäs an Nerven d Armes
04.07.20↔	Sonst Exzision oder Avulsion von intrakraniellen Nerven	04.49.13↔	Sonstige Dekompr oder Lös von Adhäs an Nerven d Hand
04.07.30↔	Sonst Exzision oder Avulsion von extrakraniellen Hirnnerven	04.49.14↔	S Dkmp o Lös v Adhäs a Plxs Imbsc, Leist u Bcknb
04.07.40↔	Sonstige Exzision oder Avulsion des Plexus brachialis	04.49.15↔	Sonstige Dekompr oder Lös von Adhäs an Nn d Beines
04.07.41↔	Sonstige Exzision oder Avulsion von Nerven der Schulter	04.49.16↔	Sonstige Dekompr oder Lös von Adhäs an Nerven d Fußes
04.07.42↔	Sonstige Exz oder Avuls von Nerven d Armes und d Hand	04.49.99↔	S Dkmp o Lös v Adhäs an snst prph Nn o Gngl, so
04.07.43↔	So Exz o Avuls von Nn d Rumpfes und d unteren Extrem	04.5x.00↔	Transplantation von kranialem oder peripherem Nerv, n.n.bez.
04.07.99↔	Sonstige Exz o Avuls von kran o periph Nn, sonstige	04.5x.10↔	Transplantation von extrakraniellen Hirnnerven
04.08.00↔	Optikusscheidenfensterung, n.n.bez.	04.5x.11↔	Transplantation von Plexus brachia und Nn d Schulter
04.08.10↔	Sonstige Operationen am N. opticus	04.5x.12↔	Transplantation von Nerven des Armes und der Hand
04.08.99↔	Optikusscheidenfensterung, sonstige	04.5x.13↔	Transplantation von Nn d Rumpfes und d unteren Extrem
04.2x.00↔	Destr von kran und peripheren Nerven und Ggl, n.n.bez.	04.5x.19↔	Transplantation von sonstm kranialem oder peripherem Nerv
04.2x.10↔	Destruktion von intrakraniellen Hirnnerven und Ganglien	04.5x.99↔	Transplantation von kranialem oder peripherem Nerv, sonst
04.2x.20↔	Destruktion von extrakraniellen Hirnnerven	04.6x.00↔	Transposition von kranialen und peripheren Nerven, n.n.bez.
04.2x.30↔	Destruktion des Plexus brachialis	04.6x.10↔	Transposition e extrk Hirnner mit epin primärer Naht
04.2x.31↔	Destruktion von Nerven der Schulter	04.6x.11↔	Transposition e extrk Hirnner mit epin sekundärer Naht
04.2x.32↔	Destruktion von Nerven des Armes und der Hand	04.6x.12↔	Transp e extrk Hirnner m intersfz prim und sek Nht
04.2x.33↔	Destruktion von Nerven des Rumpfes und Plexus lumbosacralis	04.6x.20↔	Transposition d Plexus brachia mit epin primärer Naht
04.2x.34↔	Destruktion von Nerven des Beines und des Fußes	04.6x.21↔	Transposition d Plexus brachia m epin sekundärer Naht
04.2x.39↔	Destruktion von sonstn peripheren Nerven oder Ganglien	04.6x.22↔	Transposition d Plexus brachia m intersfz prim Nht
04.2x.99↔	Destr von kran und peripheren Nerven und Ggl, sonstige	04.6x.23↔	Transposition d Plexus brachia m intersfz sek Nht
04.3x.00↔	Naht an kranialen oder peripheren Nerven, n.n.bez.	04.6x.30↔	Transposition e Nn d Schult m epin prim und sek Nht
04.3x.10↔	Epineurale Naht von extrakraniellen Hirnnerven, primär	04.6x.31↔	Transp e Nn d Schult m intersfz prim und sek Nht
04.3x.11↔	Epineurale Naht des Plexus brachialis, primär	04.6x.40↔	Transposition e Nerven d Armes mit epin primärer Naht
04.3x.12↔	Epineurale Naht von Nerven der Schulter, primär	04.6x.41↔	Transposition e Nerven d Armes m epin sekundärer Naht
04.3x.13↔	Epineurale Naht von Nerven am Arm, primär	04.6x.42↔	Transposition e Nerven d Armes m intersfz primärer Nht
04.3x.14↔	Epineurale Naht von Nerven der Hand, primär	04.6x.43↔	Transposition e Nn d Armes m intersfz sekundärer Nht
04.3x.15↔	Epineurale Naht von Nerven des Rumpfes, primär	04.6x.50↔	Trnsp e Nn d Rmpfs u d unt Extrm m epn prm u sk Nht
04.3x.16↔	Epn Nht v Nn d Beins(nkl. Plxs Imbsc,Leist,Bcknb),pr	04.6x.51↔	Trnsp e Nn d Rmpfs u d unt Extrm m intrfsz prm u sk Nht
04.3x.17↔	Epineurale Naht von Nerven des Fußes, primär	04.6x.60↔	Transposition e Nn d Hand m intersfz prim und sek Nht
04.3x.19↔	Epin Nht von sonstigen kran o peripheren Nn, primär	04.6x.70↔	Transposition m Neurolyse und Dekompr e extrk Hirnner
04.3x.20↔	Epineurale Naht von extrakraniellen Hirnnerven, sekundär	04.6x.71↔	Trnsp m Neurlys u Dkmp d Plxs brchia o e Nn d Schlt
04.3x.21↔	Epineurale Naht des Plexus brachialis, sekundär	04.6x.72↔	Transposition m Neurolyse und Dekompr e Nerven d Armes
04.3x.22↔	Epineurale Naht von Nerven der Schulter, sekundär	04.6x.73↔	Transposition m Neurolyse und Dekompr e Nerven d Hand
04.3x.23↔	Epineurale Naht von Nerven am Arm, sekundär	04.6x.74↔	Trnsp m Neurlys u Dkmp e Nn d Rmpfs u d unt Extrm
04.3x.24↔	Epineurale Naht von Nerven an der Hand, sekundär	04.6x.75↔	Transposition von sonstn kranialen und peripheren Nerven
04.3x.25↔	Epineurale Naht von Nerven des Rumpfes, sekundär	04.6x.99↔	Transposition von kranialen und peripheren Nerven, sonst
04.3x.26↔	Epn Nht v Nn d Beins(nkl. Plxs Imbsc,Leist,Bcknb),sk	04.71↔	Hypoglosso-faziale Anastomose
04.3x.27↔	Epineurale Naht von Nerven des Fußes, sekundär	04.72↔	Akzessorio-faziale Anastomose
04.3x.29↔	Epin Nht von sonstigen kran und periph Nn, sekundär	04.73↔	Akzessorio-hypoglossale Anastomose
04.3x.30↔	Interfaszikuläre Naht von extrakraniellen Hirnnerven, primär	04.74.00↔	Sonstige Anast e kran oder peripheren Nervs, n.n.bez.
04.3x.31↔	Interfaszikuläre Naht des Plexus brachialis, primär	04.74.10↔	Fazio-faziale Nerven-Anastomose
04.3x.32↔	Interfaszikuläre Naht von Nerven der Schulter, primär	04.74.11↔	Interkosto-faszikuläre Nerven-Anastomose
04.3x.33↔	Interfaszikuläre Naht von Nerven am Arm, primär	04.74.99↔	Sonstige Anast e kran oder peripheren Nervs, sonstige
04.3x.34↔	Interfaszikuläre Naht von Nerven an der Hand, primär	04.75↔	Revision e früh plast Reko an e kran o periph N
04.3x.35↔	Interfaszikuläre Naht von Nerven des Rumpfes, primär	04.76↔	Plast Reko e alten traumt Verletz an kran u periph Nn
04.3x.36↔	Intrfsz Nht v Nn d Beins(nkl. Plxs Imbsc,Leist,Bcknb),pr	04.79.00↔	Sonstige Neuroplastik, n.n.bez.
04.3x.37↔	Interfaszikuläre Naht von Nerven des Fußes, primär	04.79.10↔	Transplantation und Transp e extrk Hirnner m epin Nht
04.3x.39↔	Interfsz Nht von sonstigen kran und periph Nn, primär	04.79.11↔	Transplantation und Transp d Plexus brachia m epin Nht
04.3x.40↔	Interfaszikuläre Naht von extrakraniellen Hirnnerven, seküär	04.79.12↔	Transplantation und Transp von Nn d Schult m epin Nht
04.3x.41↔	Interfaszikuläre Naht des Plexus brachialis, sekundär	04.79.13↔	Tx und Transp e Nn d Armes und d Hand m epin Nht
04.3x.42↔	Interfaszikuläre Naht von Nerven der Schulter, sekundär	04.79.14↔	Tx u Transp von Nn d Rumpfes u d unt Extrem m epin Nht
04.3x.43↔	Interfaszikuläre Naht von Nerven am Arm, sekundär	04.79.19↔	Transplantation und Transp e sonst Nervens m epin Nht
04.3x.44↔	Interfaszikuläre Naht von Nerven an der Hand, sekundär	04.79.20↔	Transplantation und Transposition e Nn m intersfz Nht
04.3x.45↔	Interfaszikuläre Naht von Nerven des Rumpfes, sekundär	04.79.21↔	Tx und Transp e extrk Hirnner m intersfz Nht
04.3x.46↔	Intrfsz Nht v Nn d Beins(nkl. Plxs Imbsc,Leist,Bcknb),sk	04.79.22↔	Tx und Transp d Plexus brachia m intersfz Nht
04.3x.47↔	Interfaszikuläre Naht von Nerven des Fußes, sekundär	04.79.23↔	Tx und Transp von Nn d Schult m intersfz Nht
04.3x.49↔	Interfsz Nht von sonstigen kran und periph Nn, sek	04.79.24↔	Tx und Transp e Nn d Armes und d Hand m intersfz Nht
04.3x.99↔	Naht an kranialen oder peripheren Nerven, sonstige	04.79.25↔	Tx u Trnsp v Nn d Rmpfs u d unt Extrm m intrfsz Nht
04.42.00↔	Sonstige Dekompression an kranialen Nerven, n.n.bez.	04.79.29↔	Transplantation und Transp e sonst Nn m intersfz Nht
04.42.10↔	Sonst Dekompression an kranialen Nerven, intrakraniell	04.79.99↔	Sonstige Neuroplastik, sonstige
04.42.20↔	Sonst Dekompression an kranialen Nerven, extrakraniell	04.92.00↔	Implnt o Erstz d Elktnd(n) e prph Neurstm, n.n.bz.

04.92.10↔	Implnt,Erstz d Elktrd tmp prph Neurstm,Enzlsys,Tstsm	38.06.10↔	Inzision von viszeralen Arterien, n.n.bez.
04.92.11↔	Implnt,Erstz d Elktrd tmp prph Neurstm,Mhrlysys,Tstsm	38.06.11↔	Inzision des Truncus coeliacus
04.92.20↔	Imp,Ers d Elktrd prmn prph Neurstm,Stbl,Enzlsys,Prk	38.06.12↔	Inzision der A. gastrica
04.92.21↔	Implnt,Erstz d Elktrd prmn prph Neurstm,Stbl,Mhrlysys,prk	38.06.13↔	Inzision der A. hepatica
04.92.30↔	Imp,Ers d Elktrd prmn prph Neurstm,Plttnl,Enzlsys,offn chr	38.06.14↔	Inzision der A. lienalis
04.92.31↔	Imp,Ers d Elktrd prmn prph Neurstm,Plttnl,Mhrlysys,offn chr	38.06.15↔	Inzision der A. renalis
04.92.40↔	Impl oder Ersetzen einer Vagusnervstimulationselektrode	38.06.16↔	Inzision der A. mesenterialis
04.92.99↔	Implant o Ersetz d Elektrod(n) e periph Neurostim, so	38.06.17↔	Inzision der A. lumbalis
04.93.00↔	Entf d Elektrod(n) e peripheren Neurostim, n.n.bez.	38.06.18↔	Inzision der A. iliaca
04.93.10↔	Entf d Elktrd(n) e prph Neurstm, Stbl, Enzlsys	38.06.19↔	Inzision von viszeralen Arterien, sonstige
04.93.11↔	Entf d Elktrd(n) e prph Neurstm, Stbl, Mhrlysys	38.06.99↔	Inzision von abdominalen Arterien, sonstige
04.93.20↔	Entf d Elktrd(n) e prph Neurstm, Plttnl, Enzlsys	38.07.00↔	Inzision von abdominalen Venen, n.n.bez.
04.93.21↔	Entf d Elktrd(n) e prph Neurstm, Plttnl, Mhrlysys	38.07.10↔	Inzision von tiefen abdominalen Venen, n.n.bez.
04.93.40↔	Entfernen einer Vagusnervselektrode	38.07.11↔	Inzision der V. cava inferior
04.93.99↔	Entf d Elektrod(n) e peripheren Neurostim, sonstige	38.07.12↔	Inzision der V. iliaca
04.94.10↔	Rv (h Erstz) d Elktrd(n) e prph Neurstm, n.n.bz.	38.07.19↔	Inzision von tiefen abdominalen Venen, sonstige
04.94.11↔	Rv (h Erstz) d Elktrd(n) e prph Neurstm, Stbl, Enzlsys	38.07.99↔	Inzision von abdominalen Venen, sonstige
04.94.12↔	Rv (h Erstz) d Elktrd(n) e prph Neurstm, Stbl, Mhrlysys	38.08.00↔	Inzision von Arterien der unteren Extremität, n.n.bez.
04.94.13↔	Rv(h Erstz)d Elktrd(n)e prph Neurstm,Plttnl,Enzlsys	38.08.10↔	Inzision der A. femoralis (communis) (superficialis)
04.94.14↔	Rv(h Erstz)d Elktrd(n)e prph Neurstm,Plttnl,Mhrlysys	38.08.11↔	Inzision der A. profunda femoris
04.94.99↔	Rev (oh Ersetz) d Elektrod(n) e periph Neurostim, so	38.08.12↔	Inzision der A. poplitea
04.99.00↔	Sonst Operation an kranialen und peripheren Nerven, n.n.bez.	38.08.99↔	Inzision von Arterien der unteren Extremität, sonstige
04.99.10↔	Implantation oder Ers einer peripheren Neuroprothese	38.09.00↔	Inzision von Venen der unteren Extremität, n.n.bez.
04.99.11↔	Revision (ohne Ersetzen) einer peripheren Neuroprothese	38.09.10↔	Inzision von tiefen Venen der unteren Extremität
04.99.12↔	Entfernung einer peripheren Neuroprothese	38.09.99↔	Inzision von Venen der unteren Extremität, sonstige
04.99.99↔	Sonst Operation an kranialen und peripheren Nerven, sonst	38.10↔	Endarterektomie, Lokalisation n.n.bez.
05.0↔	Durchtrennung von sympathischen Nerven oder Ganglien	38.12↔	Endarterektomie von anderen Gefässen an Kopf und Hals
05.21↔	Exzision des Ganglion sphenopalatinum	38.13↔	Endarterektomie von Gefässen der oberen Extremität
05.22↔	Zervikale Sympathektomie	38.14.00↔	Endarterektomie der Aorta, n.n.bez.
05.23↔	Lumbale Sympathektomie	38.14.10↔	Endarterektomie von Aorta ascendens und Aortenbogen
05.24↔	Präsakrale Sympathektomie	38.14.20↔	Endarterektomie der Aorta descendens
05.25↔	Periarterielle Sympathektomie	38.14.30↔	Endarterektomie der Aorta abdominalis
05.26↔	Thorakale Sympathektomie	38.14.99↔	Endarterektomie der Aorta, sonstige
05.29↔	Sonstige Sympathektomie und Exzision eines Ganglions	38.15.00↔	Endarterektomie der anderen thorakalen Gefässe, n.n.bez.
05.81↔	Plast Rekonstruktion an sympathischem Nerv oder Ganglion	38.15.10↔	Endarterektomie der A. subclavia
05.89↔	Sonstige Operation an sympathischem Nerv oder Ganglion	38.15.20↔	Endarterektomie des Truncus brachiocephalicus
05.9↔	Sonstige Operationen am Nervensystem	38.15.30↔	Endarterektomie der A. pulmonalis
29.92↔	Durchtrennung des N. glossopharyngeus	38.15.40↔	Endarterektomie der V. pulmonalis
31.91↔	Durchtrennung des N. laryngeus	38.15.99↔	Endarterektomie der anderen thorakalen Gefässe, sonst
33.31↔	Destruktion des N. phrenicus für Lungenkollaps	38.16.00↔	Endarterektomie von abdominalen Arterien, n.n.bez.
38.02.00↔	Inzision von anderen Gefässen an Kopf und Hals, n.n.bez.	38.16.10↔	Endarterektomie von viszeralen Arterien, n.n.bez.
38.02.10↔	Inzision von extrakraniellen Arterien an Kopf und Hals	38.16.11↔	Endarterektomie des Truncus coeliacus
38.02.20↔	Inzision von extrakraniellen Venen an Kopf u Hals, n.n.bez.	38.16.12↔	Endarterektomie der A. gastrica
38.02.21↔	Inzision der V. jugularis (externa) (interna)	38.16.13↔	Endarterektomie der A. hepatica
38.02.28↔	Inzis von sonstigen tiefen extrk Venen an Kopf und Ha	38.16.14↔	Endarterektomie der A. lienalis
38.02.29↔	Inzision von extrakraniellen Venen an Kopf und Hals, sonst	38.16.15↔	Endarterektomie der A. renalis
38.02.99↔	Inzision von anderen Gefässen an Kopf und Hals, sonst	38.16.16↔	Endarterektomie der A. mesenterialis
38.03.00↔	Inzision von Gefässen der oberen Extremität, n.n.bez.	38.16.17↔	Endarterektomie der A. lumbalis
38.03.10↔	Inzision von Arterien der oberen Extremität, n.n.bez.	38.16.18↔	Endarterektomie der A. iliaca
38.03.11↔	Inzision der A. axillaris	38.16.19↔	Endarterektomie von viszeralen Arterien, sonstige
38.03.19↔	Inzision von sonstigen Arterien des Oberarms	38.16.99↔	Endarterektomie von abdominalen Arterien, sonstige
38.03.20↔	Inzision von Arterien des Unterarms	38.18.00↔	Endarterektomie von Gefässen der unteren Extremität, n.n.bez.
38.03.21↔	Inzision von Arterien der Hand	38.18.10↔	Endarterektomie der A. femoralis (communis) (superficialis)
38.03.30↔	Inzision von Venen der oberen Extremität, n.n.bez.	38.18.11↔	Endarterektomie der A. profunda femoris
38.03.31↔	Inzision der V. axillaris	38.18.12↔	Endarterektomie der A. poplitea
38.03.38↔	Inzision von sonstn tiefen Venen der oberen Extremität	38.18.99↔	Endarterektomie von Gefässen der unteren Extremität, sonst
38.03.39↔	Inzision von Venen der oberen Extremität, sonstige	38.30↔	Gefässresektion, Lokalisation n.n.bez.
38.03.99↔	Inzision von Gefässen der oberen Extremität, sonstige	38.32.00↔	Resektion von and Gef a Kopf und Ha m Anast, n.n.bez.
38.04.00↔	Inzision der Aorta, n.n.bez.	38.32.10↔	Resektion von extrk Aa an Kopf und Hals mit Anast
38.04.10↔	Inzision von Aorta ascendens und Aortenbogen	38.32.20↔	Res von extrk Venen an Kopf und Ha m Anast, n.n.bez.
38.04.20↔	Inzision der Aorta descendens	38.32.21↔	Resektion der V. jugularis mit Anastomose
38.04.30↔	Inzision der Aorta abdominalis	38.32.22↔	Res von oberfl extrk Venen an Kopf und Ha m Anast
38.04.99↔	Inzision der Aorta, sonstige	38.32.99↔	Resektion von and Gef an Kopf und Ha m Anast, sonstige
38.05.00↔	Inzision von anderen thorakalen Gefässen, n.n.bez.	38.33.00↔	Resektion von Gef d oberen Extrem (m Anast), n.n.bez.
38.05.10↔	Inzision von anderen thorakalen Arterien	38.33.10↔	Resektion von Aa d oberen Extrem mit Anast, n.n.bez.
38.05.20↔	Inzision von thorakalen Venen, n.n.bez.	38.33.11↔	Resektion von Arterien des Oberarmes mit Anastomose
38.05.21↔	Inzision von thorakalen tiefen Venen	38.33.12↔	Resektion der A. ulnaris mit Anastomose
38.05.29↔	Inzision von thorakalen Venen, sonstige	38.33.13↔	Resektion von sonst Arterien des Unterarmes mit Anastomose
38.05.99↔	Inzision von anderen thorakalen Gefässen, sonstige	38.33.14↔	Resektion von Arterien der Hand mit Anastomose
38.06.00↔	Inzision von abdominalen Arterien, n.n.bez.	38.33.20↔	Resektion von Venen d oberen Extrem m Anast, n.n.bez.

38.33.21↔	Resektion der V. axillaris mit Anastomose	38.45.21↔	Resektion der A. pulmonalis mit Ersatz
38.33.22↔	Res von sonstigen tiefen Venen d ob Extrem m Anast	38.45.22↔	Resektion des Truncus brachiocephalicus mit Ersatz
38.33.23↔	Resektion von oberfl Venen d ob Extrem m Anast	38.45.29↔	Resektion sonstiger thorakaler Arterien mit Ersatz
38.33.99↔	Resektion von Gef d oberen Extrem (m Anast), sonstige	38.45.30↔	Resektion thorakaler Venen mit Ersatz, n.n.bez.
38.34.00↔	Resektion der Aorta mit Anastomose, n.n.bez.	38.45.31↔	Resektion der V. cava superior mit Ersatz
38.34.10↔	Resektion d Aort ascendens und d Aortenbogens m Anast	38.45.38↔	Resektion sonstiger tiefer thorakaler Venen mit Ersatz
38.34.20↔	Resektion der Aorta descendens mit Anastomose	38.45.39↔	Resektion thorakaler Venen mit Ersatz, sonstige
38.34.30↔	Resektion der Aorta abdominalis mit Anastomose	38.45.99↔	Resektion von thorakalen Blutgefässen mit Ersatz, sonst
38.34.99↔	Resektion der Aorta mit Anastomose, sonstige	38.46↔	Resektion von abdominalen Arterien mit Ersatz
38.35.00↔	Resektion von thorakalen Gefässen mit Anastomose, n.n.bez.	38.47.00↔	Resektion von abdominalen Venen mit Ersatz, n.n.bez.
38.35.10↔	Resektion von thorakalen Arterien mit Anastomose, n.n.bez.	38.47.10↔	Resektion von tiefen abdominalen Venen mit Ersatz, n.n.bez.
38.35.11↔	Resektion der A. subclavia mit Anastomose	38.47.11↔	Resektion der V. cava inferior mit Ersatz
38.35.12↔	Resektion des Truncus brachiocephalicus mit Anastomose	38.47.12↔	Resektion der V. iliaca mit Ersatz
38.35.13↔	Resektion der A. pulmonalis mit Anastomose	38.47.19↔	Resektion von tiefen abdominalen Venen mit Ersatz, sonst
38.35.19↔	Resektion von thorakalen Arterien mit Anastomose, sonst	38.47.99↔	Resektion von abdominalen Venen mit Ersatz, sonstige
38.35.20↔	Resektion von thorakalen Venen mit Anastomose, n.n.bez.	38.48.00↔	Resektion von Aa d unteren Extrem mit Ers, n.n.bez.
38.35.21↔	Resektion der V. pulmonalis mit Anastomose	38.48.10↔	Res der A. femoralis mit Ersatz (communis) (superficialis)
38.35.22↔	Resektion der V. subclavia mit Anastomose	38.48.11↔	Resektion der A. profunda femoris mit Ersatz
38.35.23↔	Resektion der V. cava superior mit Anastomose	38.48.12↔	Resektion der A. poplitea mit Ersatz
38.35.28↔	Res von thorakalen von sonstigen tiefen Venen m Anast	38.48.13↔	Resektion von Arterien des Unterschenkels mit Ersatz
38.35.29↔	Resektion von thorakalen Venen mit Anastomose, sonstige	38.48.99↔	Resektion von Aa d unteren Extrem mit Ers, sonstige
38.35.99↔	Resektion von thorakalen Gefässen mit Anastomose, sonst	38.49.00↔	Resektion von Venen der unt Extremität mit Ersatz, n.n.bez.
38.36.00↔	Resektion von abdominalen Arterien mit Anastomose, n.n.bez.	38.49.10↔	Resektion von tiefen Venen der unteren Extremität mit Ersatz
38.36.10↔	Resektion von viszeralen Arterien mit Anastomose, n.n.bez.	38.49.99↔	Resektion von Venen der unteren Extremität mit Ersatz, sonst
38.36.11↔	Resektion des Truncus coeliacus mit Anastomose	38.50↔	Ligatur und Stripping von Varizen, Lokalisation n.n.bez.
38.36.12↔	Resektion der A. gastrica mit Anastomose	38.52↔	Ligatur und Stripping von anderen Varizen an Kopf und Hals
38.36.13↔	Resektion der A. hepatica mit Anastomose	38.53↔	Ligatur und Stripping von Varizen der oberen Extremität
38.36.14↔	Resektion der A. lienalis mit Anastomose	38.55↔	Ligatur von thorakalen Varizen
38.36.15↔	Resektion der A. renalis mit Anastomose	38.57↔	Ligatur und Stripping von abdominalen Varizen
38.36.16↔	Resektion der A. mesenterialis mit Anastomose	38.59.00↔	Ligat u Stripp von Varizen d unteren Extrem, n.n.bez.
38.36.17↔	Resektion der A. iliaca mit Anastomose	38.59.10↔	Lgt,Exz u Strpp v Vr z u Vv. pfrnts d unt Extrm(Is slbstst Engr)
38.36.19↔	Resektion von viszeralen Arterien mit Anastomose, sonst	38.59.20↔	Crossektomie u Stripp v Varizen d unt Extrem, n.n.bez.
38.36.99↔	Resektion von abdominalen Arterien mit Anastomose, sonst	38.59.21↔	Crossektomie und Stripping, V. saphena magna
38.37.00↔	Resektion von abdominalen Venen mit Anastomose, n.n.bez.	38.59.22↔	Crossektomie und Stripping, V. saphena parva
38.37.10↔	Resektion von tiefen abdomin Venen mit Anastomose, n.n.bez.	38.59.23↔	Crossektomie und Stripping, Vv. saphenae magna et parva
38.37.11↔	Resektion der V. cava inferior mit Anastomose	38.59.30↔	(Isolierte) Crossektomie, n.n.bez.
38.37.12↔	Resektion der V.iliaca mit Anastomose	38.59.31↔	(Isolierte) Crossektomie, V. saphena magna
38.37.19↔	Resektion von tiefen abdomin Venen mit Anastomose, sonst	38.59.32↔	(Isolierte) Crossektomie, V. saphena parva
38.37.99↔	Resektion von abdominalen Venen mit Anastomose, sonst	38.59.33↔	(Isolierte) Crossektomie, Vv. saphena magna et parva
38.38.00↔	Resektion von Aa d unteren Extrem mit Anast, n.n.bez.	38.59.40↔	Lokale Lasertherapie von Varizen
38.38.10↔	Resektion d A. fem m Anast (communis) (superficialis)	38.59.50↔	Endoluminale Therapie von Varizen
38.38.11↔	Resektion der A. profunda femoris mit Anastomose	38.59.51↔	Endovenöse Lasertherapie von Varizen [EVLV]
38.38.12↔	Resektion der A. poplitea mit Anastomose	38.59.52↔	Endovenöse Radiofrequenzablation von Varizen
38.38.99↔	Resektion von Aa d unteren Extrem mit Anast, sonstige	38.59.59↔	Endoluminale Therapie von Varizen, sonstige
38.39.00↔	Resektion von Venen d unteren Extrem m Anast, n.n.bez.	38.59.99↔	Ligat und Stripping von Varizen d unteren Extrem, so
38.39.10↔	Resektion von Venen der unt Extremität mit Anastomose, tiefe	38.60↔	Sonstige Exzision von Gefässen, Lokalisation n.n.bez.
38.39.99↔	Resektion von Venen d unteren Extrem m Anast, sonstige	38.62↔	Sonstige Exzision von Gefässen an Kopf und Hals
38.40↔	Resektion von Blutgefässen mit Ersatz, Lokalisation n.n.bez.	38.63.00↔	Sonst Exzision von Gefässen der oberen Extremität, n.n.bez.
38.42↔	Resektion von anderen Blutgefässen an Kopf und Hals	38.63.10↔	Sonst Exzision von Arterien der oberen Extremität, n.n.bez.
38.43.00↔	Resektion von Blgef d oberen Extrem mit Ers, n.n.bez.	38.63.11↔	Sonstige Exzision von Arterien der Hand
38.43.10↔	Resektion von Arterien der oberen Extremität mit Ersatz	38.63.19↔	Sonst Exzision von Arterien der oberen Extremität, sonst
38.43.11↔	Resektion der A. axillaris mit Ersatz	38.63.20↔	Sonst Exzision von Venen der oberen Extremität, n.n.bez.
38.43.20↔	Res von Venen der oberen Extremität mit Ersatz, n.n.bez.	38.63.21↔	Sonst Exzision von tiefen Venen der oberen Extremität
38.43.21↔	Resektion der V. axillaris mit Ersatz	38.63.29↔	Sonst Exzision von Venen der oberen Extremität, sonst
38.43.28↔	Resektion von sonstigen tiefen Venen d ob Extrem m Ers	38.63.99↔	Sonst Exzision von Gefässen der oberen Extremität, sonst
38.43.29↔	Resektion von Venen der oberen Extremität mit Ersatz, sonst	38.64.00↔	Sonstige Exzision der Aorta, n.n.bez.
38.43.99↔	Resektion von Blgef d oberen Extrem mit Ers, sonstige	38.64.10↔	Sonstige Exzision der thorakalen Aorta
38.44.00↔	Resektion der Aorta abdominalis mit Ersatz, n.n.bez.	38.64.20↔	Sonstige Exzision der Aorta abdominalis
38.44.10↔	Resektion der Aorta abdominalis, suprarenal mit Ersatz	38.64.99↔	Sonstige Exzision der Aorta, sonstige
38.44.11↔	Resektion der Aorta abdominalis, infrarenal mit Ersatz	38.65.00↔	Sonstige Exzision von thorakalen Gefässen, n.n.bez.
38.44.12↔	Resektion der Aorta abdominalis, juxtarenal mit Ersatz	38.65.10↔	Sonstige Exzision von thorakalen Arterien
38.44.99↔	Resektion der Aorta abdominalis mit Ersatz, sonstige	38.65.20↔	Sonstige Exzision von thorakalen Venen, n.n.bez.
38.45.00↔	Resektion von thorakalen Blutgefässen mit Ersatz, n.n.bez.	38.65.21↔	Sonstige Exzision der V. cava superior
38.45.10↔	Resektion der thorakalen Aorta mit Ersatz, n.n.bez.	38.65.22↔	Sonstige Exzision von sonstigen tiefen thorakalen Venen
38.45.11↔	Resektion Aorta ascendens od des Aortenbogens mit Ersatz	38.65.29↔	Sonstige Exzision von thorakalen Venen, sonstige
38.45.12↔	Resektion der Aorta thoracica mit Ersatz	38.65.99↔	Sonstige Exzision von thorakalen Gefässen, sonstige
38.45.13↔	Resektion der Aorta thoracoabdominalis mit Ersatz	38.66.00↔	Sonstige Exzision von abdominalen Arterien, n.n.bez.
38.45.14↔	Resektion der thorakalen Aorta und Ersatz mit Hybridprothese	38.66.10↔	Sonstige Exzision von viszeralen Arterien, n.n.bez.
38.45.19↔	Resektion der thorakalen Aorta mit Ersatz, sonstige	38.66.11↔	Sonstige Exzision des Truncus coeliacus
38.45.20↔	Resektion sonstr thorakaler Arterien mit Ersatz, n.n.bez.	38.66.12↔	Sonstige Exzision der A. gastrica

38.66.13↔	Sonstige Exzision der A. hepatica	38.86.17↔	Sonstiger chirurgischer Verschluss der A. iliaca
38.66.14↔	Sonstige Exzision der A. lienalis	38.86.19↔	Sonstiger chir Verschluss von viszeralen Aa, sonstige
38.66.15↔	Sonstige Exzision der A. renalis	38.86.99↔	Sonstiger chir Verschluss von abd Aa, sonstige
38.66.16↔	Sonstige Exzision der A. mesenterialis	38.87.00↔	Sonstiger chir Verschluss von abd Venen, n.n.bez.
38.66.17↔	Sonstige Exzision der A. lumbalis	38.87.10↔	So chir Verschluss von tiefen abd Venen, n.n.bez.
38.66.18↔	Sonstige Exzision der A. iliaca	38.87.11↔	Sonstiger chirurgischer Verschluss der V. cava inferior
38.66.19↔	Sonstige Exzision viszeraler Arterien, sonstige	38.87.12↔	So chir Verschl d V. iliaca communis u V. iliaca int
38.66.99↔	Sonstige Exzision abdominaler Arterien, sonstige	38.87.19↔	So chir Verschluss von tiefen abd Venen, sonstige
38.67.00↔	Sonstige Exzision von abdominalen Venen, n.n.bez.	38.87.99↔	Sonstiger chir Verschluss von abd Venen, sonstige
38.67.10↔	Sonst Exzision von tiefen abdominalen Venen, n.n.bez.	38.88↔	Sonstiger chir Verschluss von Aa d unteren Extremität
38.67.11↔	Sonstige Exzision der V. cava inferior	38.89↔	Sonstiger chir Verschluss von Venen d unteren Extrem
38.67.12↔	Sonstige Exzision der V. iliaca	39.0x.00↔	Shunt einer systemischen zur Pulmonalarterie, n.n.bez.
38.67.19↔	Sonst Exzision von tiefen abdominalen Venen, sonst	39.0x.10↔	Anast zwischen A. subcl u A. pulmon (BlalockTausig)
38.67.99↔	Sonstige Exzision von abdominalen Venen, sonstige	39.0x.11↔	Anast zw Aort u A. pulmon dextra (WaterstonCooley)
38.68.00↔	Sonst Exzision von Arterien der unteren Extremität, n.n.bez.	39.0x.12↔	Anst zw Art dscndns u A. plmn snstr (PttsSmth)
38.68.10↔	Sonstige Exzision von Arterien des Oberschenkels	39.0x.13↔	Anast zwischen A. pulmon sinistra und A. pulmon dextra
38.68.20↔	Sonst Exzision von Arterien des Unterschenkels und des Fußes	39.0x.20↔	Prothesenshunt zwischen A. pulmonalis und Aorta, zentral
38.68.99↔	Sonst Exzision von Arterien der unteren Extremität, sonst	39.0x.21↔	Prothesenshunt zwischen A. pulmonalis und Aorta, peripher
38.69↔	Sonstige Exzision von Venen der unteren Extremität	39.0x.23↔	Pulmonalarterielles Banding
38.7x.00↔	Unterbrechung der Vena cava, n.n.bez.	39.0x.24↔	Shunt e systemischen z Pulmonart, DamusKayStanselOp
38.7x.10↔	Unterbrechung des V. cava chirurgisch, n.n.bez.	39.0x.99↔	Shunt einer systemischen zur Pulmonalarterie, sonstige
38.7x.11↔	Einsetzen e Antiembolie-Schirmes in die V. cava, chirurgisch	39.1↔	Intra-abdominaler venöser Shunt
38.7x.12↔	Entfernung e AntiembolieSchirmes in d V. cava, chir	39.22.00↔	Bypass zwischen Aorta, A. subclavia und A. carotis, n.n.bez.
38.7x.13↔	Ligatur oder Plicature der V. cava, chirurgische	39.22.10↔	Bypass an der A. carotis, n.n.bez.
38.7x.19↔	Chirurgische Unterbrechung des V. cava, chirurgisch, sonst	39.22.11↔	Bypass zwischen A. carotis und A. carotis
38.7x.20↔	Unterbrechung d V. cava, Perk transluminal, n.n.bez.	39.22.12↔	Bypass zwischen A. carotis und A. vertebralis
38.7x.23↔	Ligatur oder Plikatur der V. cava, perkutan transluminal	39.22.13↔	Bypass zwischen A. carotis und A. subclavia
38.7x.29↔	Intrvntionlll Untbr d V. Cv, Prk trnsmnl, S	39.22.14↔	Bypass zwischen A. carotis und Aorta
38.7x.99↔	Unterbrechung der Vena cava, sonstige	39.22.19↔	Bypass an der A. carotis, sonstige
38.80↔	Sonstiger chir Verschluss von Gef, Lok n.n.bez.	39.22.20↔	Bypass an der A. subclavia, n.n.bez.
38.82.00↔	So chir Verschluss von Gef a Kopf und Ha, n.n.bez.	39.22.21↔	Bypass zwischen A. subclavia und Aorta
38.82.10↔	Sonstiger chir Verschluss von extrk Aa an Kopf und Ha	39.22.29↔	Bypass an der A. subclavia, sonstige
38.82.20↔	So chir Verschl v extrk Venen an Kopf u Ha, n.n.bez.	39.22.99↔	Bypass zwischen Aorta, A. subclavia und A. carotis, sonst
38.82.21↔	Sonstiger chirurgischer Verschluss der V. jugularis	39.23↔	Sonstiger intrathorakaler, vaskulärer Shunt oder Bypass
38.82.22↔	So chir Verschl v sonst tief extrk Venen an Kopf u Ha	39.24↔	Aorto-renaler Bypass
38.82.29↔	So chir Verschluss von extrk Venen an Kopf und Ha, so	39.25.00↔	Aorto-iliaco-femoraler Bypass, n.n.bez.
38.82.99↔	So chir Verschluss von Gef a Kopf und Ha, sonstige	39.25.10↔	Aorto-iliaco-femoraler Bypass, aortal, n.n.bez.
38.83.00↔	So chir Verschluss von Gef d ob Extrem, n.n.bez.	39.25.11↔	Aorto-iliacaler Bypass
38.83.10↔	Sonstiger chir Verschluss von Aa d ob Extrem, n.n.bez.	39.25.12↔	Aorto-femoraler Bypass
38.83.11↔	Sonstr chirurgischer Verschluss von Arterien der Hand	39.25.13↔	Aorto-poplitealer Bypass
38.83.19↔	Sonstiger chir Verschluss von sonstigen Aa d ob Extrem	39.25.14↔	Aorto-cruraler Bypass
38.83.20↔	So chir Verschluss von Venen d ob Extrem, n.n.bez.	39.25.19↔	Aorto-iliaco-femoraler Bypass, aortal, sonstige
38.83.21↔	Sonstiger chir Verschluss von tiefen Venen d ob Extrem	39.25.20↔	Iliaco-femoraler Bypass, n.n.bez.
38.83.29↔	So chir Verschluss von Venen d ob Extrem, sonstige	39.25.21↔	Ilio-iliacaler Bypass
38.83.99↔	So chir Verschluss von Gef d ob Extrem, sonstige	39.25.22↔	Ilio-femoraler Bypass
38.84.00↔	Sonstiger chirurgischer Verschluss der Aorta, n.n.bez.	39.25.23↔	Ilio-poplitealer Bypass
38.84.10↔	Sonstiger chirurgischer Verschluss der thorakalen Aorta	39.25.24↔	Ilio-cruraler Bypass
38.84.20↔	Sonstr chirurgischer Verschluss der Aorta abdominalis	39.25.29↔	Iliaco-femoraler Bypass, sonstige
38.84.99↔	Sonstiger chirurgischer Verschluss der Aorta, sonstige	39.25.30↔	Obturator-Bypass (extraanatomisch)
38.85.00↔	So chir Verschluss von and thorakalen Gef, n.n.bez.	39.25.99↔	Aorto-iliaco-femoraler Bypass, sonstige
38.85.10↔	So chir Verschluss von and thorakalen Aa, n.n.bez.	39.26.00↔	Sonstr intra-abdominaler Gefäss-Shunt oder -Bypass, n.n.bez.
38.85.11↔	Sonstiger chirurgischer Verschluss der A. subclavia	39.26.10↔	Sonstiger intraabd GefShunt o Byp, Viszeralarterien
38.85.12↔	Sonstiger chirurgischer Verschluss der A. pulmonalis	39.26.11↔	Sonstr intra-abdominaler Gefäss-Shunt oder -Bypass, Aorta
38.85.13↔	Sonstr chirurgischer Verschluss des Truncus brachiocephalicus	39.26.12↔	Sonstiger intraabd GefässShunt oder Byp, A. renalis
38.85.19↔	So chir Verschluss von and thorakalen Aa, sonstige	39.26.19↔	So intraabd GefShunt o Byp, So Viszeralarterien
38.85.20↔	So chir Verschluss von thorakalen Venen, n.n.bez.	39.26.99↔	Sonstr intra-abdominaler Gefäss-Shunt oder -Bypass, sonst
38.85.21↔	Sonstiger chirurgischer Verschluss der V. cava superior	39.27.00↔	Arteriovenöser Shunt für Hämodialyse, n.n.bez.
38.85.22↔	Sonstiger chirurgischer Verschluss der V. pulmonalis	39.27.10↔	AV-Fistel für Hämodialyse
38.85.23↔	Sonstiger chirurgischer Verschluss der V. subclavia	39.27.11↔	AVFistel mit allogenenem oder allopl Material f Hämidi
38.85.28↔	So chir Verschluss von sonst tiefen thorakalen Venen	39.27.99↔	Arteriovenöser Shunt für Hämodialyse, sonstige
38.85.29↔	So chir Verschluss von thorakalen Venen, sonstige	39.28↔	Extrakraniell-intrakranieller Gefäss-Bypass
38.85.99↔	So chir Verschluss von and thorakalen Gef, sonstige	39.29.00↔	Sonstr (peripherer) Gefäss-Shunt oder -Bypass, n.n.bez.
38.86.00↔	Sonstiger chir Verschluss von abd Aa, n.n.bez.	39.29.10↔	GefässShunt oder Byp an Aa d unteren Extrem, n.n.bez.
38.86.10↔	Sonstiger chir Verschluss von viszeralen Aa, n.n.bez.	39.29.11↔	Femorofemoraler Gefäss-Shunt oder -Bypass
38.86.11↔	Sonstr chirurgischer Verschluss des Truncus coeliacus	39.29.12↔	Femoropoplitealer Gefäss-Shunt oder -Bypass
38.86.12↔	Sonstiger chirurgischer Verschluss der A. gastrica	39.29.13↔	Femorocruraler Gefäss-Shunt oder -Bypass
38.86.13↔	Sonstiger chirurgischer Verschluss der A. hepatica	39.29.14↔	Femoropedaler Gefäss-Shunt oder -Bypass
38.86.14↔	Sonstiger chirurgischer Verschluss der A. lienalis	39.29.15↔	Popliteocruraler u popliteopedaler Gefäss-Shunt od -Bypass
38.86.15↔	Sonstiger chirurgischer Verschluss der A. renalis	39.29.16↔	GefShunt oder Byp an Aa d Unterschenkels und d Fußes
38.86.16↔	Sonstiger chirurgischer Verschluss der A. mesenterialis	39.29.19↔	GefässShunt oder Byp an Aa d unteren Extrem, sonstige

39.29.20↔	Gefäss-Shunt oder Bypass an Arterien der oberen Extremität	39.49.22↔	Entfernung eines vaskulären Implantates
39.29.30↔	S (prphrr) GfShnt o Byp, extraanatsch, n.n.bez.	39.49.30↔	Ersatz eines kardialen Conduit
39.29.31↔	Subclaviafemoraler Gefäss-Shunt oder Bypass	39.49.99↔	Sonstige Revision nach vaskulärem Eingriff, sonstige
39.29.32↔	Axillofemoraler Gefäss-Shunt oder Bypass	39.52.00↔	Sonstige Korrektur eines Aneurysmas, n.n.bez.
39.29.33↔	Femorofemoraler Cross-over-Bypass	39.52.10↔	So Korr e Aneur von Blutgefäßen an Kopf u Ha, n.n.bez.
39.29.39↔	So (peripherer) GefShunt o Byp, extraanatomisch, so	39.52.11↔	Sonstige Korrektur e Aneur von intrakr Blutgefäßen
39.29.40↔	Gefäss-Shunt oder -Bypass an Venen	39.52.19↔	So Korr e Aneur von Blutgefäßen an Kopf und Ha, so
39.29.80↔	Temporärer intraoperativer Shunt, n.n.bez.	39.52.20↔	Sonstige Korrektur eines Aneurysmas der Aorta, n.n.bez.
39.29.81↔	Temporärer intraoperativer Shunt, arterioarteriell	39.52.21↔	S offn Chr Krr Aneur d Art ascndns,d Artbnbgs u d thr Art
39.29.82↔	Temporärer intraoperativer Shunt, arteriovenös	39.52.22↔	Sonstige offen Chir Korrektur eines Aneur der Aort abd
39.29.89↔	Temporärer intraoperativer Shunt, sonstige	39.52.29↔	Sonstige Korrektur eines Aneurysmas der Aorta, sonstige
39.29.99↔	Sonstr (peripherer) Gefäss-Shunt oder -Bypass, sonst	39.52.99↔	Sonstige Korrektur eines Aneurysmas, sonstige
39.30.00↔	Naht von Blutgefäßen, n.n.bez.	39.53↔	Verschluss einer arteriovenösen Fistel
39.30.10↔	Anwendung eines Gefäßverschlussystems, n.n.bez.	39.54.00↔	Re-entry Operation, n.n.bez.
39.30.11↔	Anwendung eines Nahtsystems an Blutgefäßen	39.54.10↔	Re-entry Operation, thorakale Aorta
39.30.12↔	Anwendung eines Clipsystems an Blutgefäßen	39.54.20↔	Re-entry Operation, Aorta abdominalis
39.30.13↔	Verschluß eines Stichkanals mit Kollagen an Blutgefäßen	39.54.99↔	Re-entry Operation, sonstige
39.30.19↔	Anwendung eines Gefäßverschlussystems, sonstige	39.55↔	Reimplantation eines aberrierenden Nierengefäßes
39.30.99↔	Naht von Blutgefäßen, sonstige	39.56.00↔	Plast Rekonstruktion e Blgef m GewPatch, n.n.bez.
39.31.00↔	Naht einer Arterie, n.n.bez.	39.56.10↔	Plast Reko von Gef an Kopf u Ha m GewPatch, n.n.bez.
39.31.10↔	Naht einer Arterie an Kopf und Hals, n.n.bez.	39.56.11↔	Plastische Rekonstruktion von intrakr Gef m GewPatch
39.31.11↔	Naht einer intrakraniellen Arterie	39.56.12↔	Plastische Rekonstruktion der V. jugularis mit Gewebe-Patch
39.31.19↔	Naht einer Arterie an Kopf und Hals, sonstige	39.56.19↔	Plast Reko von Gef an Kopf und Ha m GewPatch, so
39.31.20↔	Naht einer Arterie des Oberarms, n.n.bez.	39.56.20↔	Plast Reko von Gef d ob Extrem m GewPatch, n.n.bez.
39.31.21↔	Naht der A. axillaris	39.56.21↔	Plast Rekonstruktion von Aa d ob Extrem m GewPatch
39.31.22↔	Naht der A. brachialis	39.56.22↔	Plst Rk d V. sbcl, V. axill u V. brchiocphlc m GwPtch
39.31.29↔	Naht einer Arterie des Oberarms, sonstige	39.56.23↔	Plast Reko v sonst tief Venen d ob Extrem m GewPatch
39.31.30↔	Naht einer Arterie des Unterarms	39.56.29↔	Plast Reko von Gef d ob Extrem m GewPatch, sonstige
39.31.40↔	Naht einer Arterie der Hand	39.56.30↔	Plast Reko von thorakalen Gef m GewPatch, n.n.bez.
39.31.50↔	Naht einer Arterie der unteren Extremität	39.56.31↔	Plastische Rekonstruktion der thorak Aorta mit Gewebe-Patch
39.31.60↔	Naht der Aorta, n.n.bez.	39.56.32↔	Plastische Rekonstruktion der V. pulmonalis mit Gewebe-Patch
39.31.61↔	Naht der thorakalen Aorta	39.56.33↔	Plastische Rekonstruktion der V. cava sup mit Gewebe-Patch
39.31.62↔	Naht der abdominalen Aorta	39.56.39↔	Plast Reko von thorakalen Gef m GewPatch, sonstige
39.31.69↔	Naht der Aorta, sonstige	39.56.40↔	Plastische Rekonstruktion abd Aa m GewPatch, n.n.bez.
39.31.70↔	Naht von sonstigen thorakalen Arterien, n.n.bez.	39.56.41↔	Plastische Rekonstruktion der abdom Aorta mit Gewebe-Patch
39.31.71↔	Naht der A. pulmonalis	39.56.42↔	Plast Rekonstruktion des Truncus coeliacus mit Gewebe-Patch
39.31.72↔	Naht des Truncus brachiocephalicus	39.56.43↔	Plastische Rekonstruktion der A. gastrica mit Gewebe-Patch
39.31.73↔	Naht der A. subclavia	39.56.44↔	Plastische Rekonstruktion der A. hepatica mit Gewebe-Patch
39.31.79↔	Naht von thorakalen Arterien, sonstige	39.56.45↔	Plastische Rekonstruktion der A. lienalis mit Gewebe-Patch
39.31.80↔	Naht von abdominalen Arterien, n.n.bez.	39.56.46↔	Plastische Rekonstruktion der A. renalis mit Gewebe-Patch
39.31.81↔	Naht des Truncus coeliacus	39.56.47↔	Plast Rekonstruktion der A. mesenterica mit Gewebe-Patch
39.31.82↔	Naht der A. gastrica	39.56.48↔	Plastische Rekonstruktion der A. iliaca mit Gewebe-Patch
39.31.83↔	Naht der A. hepatica	39.56.49↔	Plastische Rekonstruktion abd Aa m GewPatch, sonstige
39.31.84↔	Naht der A. lienalis	39.56.50↔	Plast Rekonstruktion abd Venen m GewPatch, n.n.bez.
39.31.85↔	Naht der A. renalis	39.56.51↔	Plast Rekonstruktion der V. cava inferior mit Gewebe-Patch
39.31.86↔	Naht der A. mesenterialis	39.56.52↔	Plastische Rekonstruktion der V. iliaca mit Gewebe-Patch
39.31.87↔	Naht der A. lumbalis	39.56.59↔	Plast Rekonstruktion abd Venen m GewPatch, sonstige
39.31.88↔	Naht der A. iliaca	39.56.60↔	Plast Reko von Gef d unt Extrem m GewPatch, n.n.bez.
39.31.89↔	Naht von abdominalen Arterien, sonstige	39.56.61↔	Plast Reko von Aa d unteren Extrem m GewPatch
39.31.99↔	Naht einer Arterie, sonstige	39.56.62↔	Plast Reko d V. fem und V.poplitea m GewPatch
39.32.00↔	Naht einer Vene, n.n.bez.	39.56.63↔	Plast Reko v sonst tief Venen d unt Extrem m GewPatch
39.32.10↔	Naht einer Vene an Kopf und Hals, n.n.bez.	39.56.64↔	Plast Reko v oberfl Venen d Oberschenkels m GewPatch
39.32.11↔	Naht einer intrakraniellen Vene	39.56.69↔	Plast Reko von Gef d unteren Extrem m GewPatch, so
39.32.19↔	Naht einer Vene an Kopf und Hals, sonstige	39.56.99↔	Plast Rekonstruktion e Blgef m GewPatch, sonstige
39.32.30↔	Naht einer thorakalen Vene, n.n.bez.	39.57.00↔	Plast Reko m synthetischem Patch Graft, n.n.bez.
39.32.31↔	Naht der V. cava superior	39.57.10↔	Plst Rk v Gf an Kpf u H m synth Ptch Grft, n.n.bez.
39.32.32↔	Naht der V. brachiocephalica	39.57.11↔	Plast Reko von intrakr Gef m synthetischem Patch Graft
39.32.39↔	Naht einer thorakalen Vene, sonstige	39.57.12↔	Plast Reko v extkr Aa an Kopf u Ha m synth Patch Graft
39.32.40↔	Naht einer abdominalen Vene, n.n.bez.	39.57.13↔	Plast Reko d V. jugularis m synthetischem Patch Graft
39.32.41↔	Naht der V. cava inferior	39.57.19↔	Plast Reko v Gef an Kopf u Ha m synth Patch Graft, so
39.32.42↔	Naht der V. iliaca communis und V. iliaca interna	39.57.20↔	Plst Rk v Gf d ob Extm m synth Ptch Grft, n.n.bez.
39.32.49↔	Naht einer abdominalen Vene, sonstige	39.57.21↔	Plast Reko von Aa d ob Extrem m synth Patch Graft
39.32.99↔	Naht einer Vene, sonstige	39.57.22↔	Plst Rk d V. sbcl,V. axill u V. brchiocphlc m synth Ptch Grft
39.41↔	Stillung einer Blutung nach vaskulärem Eingriff	39.57.23↔	Plst Rk v snst tief Vv d ob Extm m synth Ptch Grft
39.42↔	Revision eines arteriovenösen Shunts zur Hämodialyse	39.57.29↔	Plast Reko von Gef d ob Extrem m synth Patch Graft, so
39.43↔	Entfernen eines arteriovenösen Shunts zur Hämodialyse	39.57.30↔	Plast Reko von thor Gef m synth Patch Graft, n.n.bez.
39.49.00↔	Sonstige Revision nach vaskulärem Eingriff, n.n.bez.	39.57.31↔	Plast Reko d thorakalen Aort m synth Patch Graft
39.49.10↔	Revision einer Gefäßanastomose	39.57.32↔	Plast Reko d V. pulmon m synthetischem Patch Graft
39.49.20↔	Revision eines vaskulären Implantates	39.57.33↔	Plast Reko d V. cava superior m synth Patch Graft
39.49.21↔	Wechsel eines vaskulären Implantates	39.57.39↔	Plast Reko von thorakalen Gef m synth Patch Graft, so

39.57.40↔	Plast Reko abd Aa m synth Patch Graft, n.n.bez.	39.59.82↔	Sonstige plastische Rekonstruktion der V. femoralis
39.57.41↔	Plast Reko d abd Aort m synthetischem Patch Graft	39.59.83↔	Sonstige plastische Rekonstruktion der V. poplitea
39.57.42↔	Plast Reko d Truncus coeliacus m synth Patch Graft	39.59.88↔	So Plast Reko von sonst tiefen Venen d unteren Extrem
39.57.43↔	Plast Reko d A. gastrica m synthetischem Patch Graft	39.59.89↔	Sonstige Plast Reko von Gef d unteren Extrem, sonstige
39.57.44↔	Plast Reko d A. hepatica m synthetischem Patch Graft	39.59.90↔	Sonstige Plast Reko e Gefässes, Venenklappenplastik
39.57.45↔	Plast Reko d A. lienalis m synthetischem Patch Graft	39.59.99↔	Sonst plastische Rekonstruktion eines Gefässes, sonst
39.57.46↔	Plast Reko d A. renalis m synthetischem Patch Graft	39.71.00↔	Endovask Implantation e Grafts in Aort abd, n.n.bez.
39.57.47↔	Plast Reko d A. mesenterica m synth Patch Graft	39.71.10↔	Endvsk Implnt e Grfts i Art abd,aortoilo,oh Fnstr o Seitn
39.57.48↔	Plast Reko d A. iliaca m synthetischem Patch Graft	39.71.11↔	Endvsk Implnt e Grfts i Art abd,aortoilo,m Fnstr o Seitn
39.57.49↔	Plast Reko abd Aa m synthetischem Patch Graft, so	39.71.12↔	Endvsk Imp Grfts i Art abd,Bfprt,aortb,oh Fnstr o Seitn
39.57.50↔	Plast Reko d V. fem und V.poplitea m synth Patch Graft, n.n.bez.	39.71.13↔	Endvsk Imp Grfts i Art abd,Bfprt,aortb,oh Fnstr o Seitn
39.57.51↔	Plast Reko d V. cava inferior m synth Patch Graft	39.71.99↔	Endovask Implantation e Grafts in Aort abd, sonstige
39.57.52↔	Plast Reko d V. iliaca m synthetischem Patch Graft	39.72.00↔	Endovask Plast Reko o Okkl v Gef a Kopf u Ha, n.n.bez.
39.57.59↔	Plast Reko abd Venen m synthetischem Patch Graft, so	39.72.10↔	Selektive Embolisation von intrakraniellen Gefässen, n.n.bez.
39.57.60↔	Plst Rk v Gf d unt Extrm m synth Ptch Grft, n.n.bz.	39.72.11↔	Selektive Emb von intrakr Gef m Partikeln oder Metsp
39.57.61↔	Plast Reko von Aa d unteren Extrem m synth Patch Graft	39.72.12↔	SI Emb v intrkr Gf m emb Flüssgk, ablösb Bllns o Schrmn
39.57.62↔	Plast Reko d V. fem und V.poplitea m synth Patch Graft	39.72.13↔	Sel Emb von intrakr Gef d Stents als FlowDiverter
39.57.63↔	Plst Rk v snst tief Vv d unt Extrm m synth Ptch Grft	39.72.14↔	Selektive Emb von intrakr Gef mit adhäsivem Embolisat
39.57.64↔	Plst Rk v obrfl Vv d Obschnkls m synth Ptch Grft	39.72.19↔	Selektive Embolisation von intrakraniellen Gefässen, sonst
39.57.69↔	Plast Reko v Gef d unt Extrem m synth Patch Graft, so	39.72.20↔	Sel Emb von extrkr Gef d Kopfes und d Halses, n.n.bez.
39.57.99↔	Plast Reko m synthetischem Patch Graft, sonstige	39.72.21↔	Sel Emb v extrkr Gef d Kopfes u d Halses m Part o Metsp
39.58↔	Plast Rekonstruktion e Blgef m Patch Graft n.n.bez.	39.72.22↔	SI Emb v extrkr Gf d Kpfs u d Hlss m emb Flüs, abl Bllns o Sch
39.59.00↔	Sonst plastische Rekonstruktion eines Gefässes, n.n.bez.	39.72.24↔	SI Emb v extrkr Gef d Kpfs u d Hlss m adhäsivm Emblst
39.59.10↔	Transposition von Arterien, n.n.bez.	39.72.29↔	Sel Emb von extrkr Gef d Kopfes und d Halses, sonstige
39.59.11↔	Transposition der extrakraniellen A. vertebrales	39.72.30↔	Perkutantransluminale Emb e Gefmi d Mikrok, n.n.bez.
39.59.12↔	Transposition von sonstigen extrkr Aa an Kopf und Hals	39.72.31↔	Perktranslum Emb e Gefmi d Mikrok Verw v ein Mikrkath
39.59.13↔	Transposition von Arterien der oberen Extremität	39.72.32↔	Perktranslum Emb e Gefmi d Mikrok Verw v 2 Mikrkath
39.59.14↔	Transposition von thorakalen Arterien	39.72.33↔	Perktranslum Emb e Gefmi d Mikrok Verw v 3 Mikrkath
39.59.15↔	Transposition der A. gastrica, A. hepatica und A. lienalis	39.72.34↔	Perktranslum Emb e Gefmi d Mikrok Verw v 4 Mikrkath
39.59.16↔	Transposition der A. renalis	39.72.35↔	Perktranslum Emb e Gefmi d Mikrok Verw v funf Mikrkath
39.59.17↔	Transposition der A. mesenterica	39.72.39↔	Perktranslum Emb e Gefmi d Mikrok Verw v merh Mikrkath
39.59.18↔	Transposition sonstiger viszeraler Arterien	39.72.99↔	Endovask Plast Reko o Okkl von Gef a Kopf und Ha, so
39.59.19↔	Transposition der A. iliaca	39.73.00↔	Endovask Implant e Graft an d thor Aort, n.n.bez.
39.59.20↔	Transposition von sonstigen abdominalen Arterien	39.73.10↔	Endvsk Implnt e Grfts i d Art throcc, oh Fnstr o Seitn
39.59.21↔	Transposition von Arterien der unteren Extremität	39.73.11↔	Endvsk Implnt e Grfts i d Art throcc, m Fnstr o Seitn
39.59.29↔	Transposition von Arterien, sonstige	39.73.20↔	Endovask Implant e Grafts i d Aort thoracoabdominalis
39.59.30↔	Sonstige Plast Reko von Gef an Kopf und Ha, n.n.bez.	39.73.99↔	Endovask Implant e Graft an d thorakalen Aort, so
39.59.31↔	Sonstige plastische Rekonstruktion e intrakr Gefässes	39.79.00↔	So endovask Korr (von Aneur) an sonst Gef, n.n.bez.
39.59.32↔	Sonstige Plast Rekonstruktion d extrkr A. vertebrales	39.79.10↔	Endovask Implant e Grafts an sonstigen Gef, n.n.bez.
39.59.33↔	So Plast Reko von extrkr Aa an Kopf und Ha, so	39.79.11↔	Endovaskuläre Implantation eines Grafts an Viszeralgefässen
39.59.34↔	Sonstige plastische Rekonstruktion der V. jugularis	39.79.12↔	Endovaskuläre Implantation e Grafts an Gefässen des Beckens
39.59.39↔	Sonstige Plast Reko von Gef an Kopf und Ha, sonstige	39.79.13↔	Endovaskuläre Implantation e Grafts an abdominalen Gefässen
39.59.40↔	Sonstige Plast Reko von Gef d ob Extrem, n.n.bez.	39.79.19↔	Endovask Implant e Grafts an sonstigen Gef, sonstige
39.59.41↔	Sonstige plastische Rekonstruktion von Aa d ob Extrem	39.79.20↔	CoilEmb oder Verschluss von sonstigen Gef, n.n.bez.
39.59.42↔	S Plst Rk d V. sbcl, V. axll u V. brchiocphlc	39.79.21↔	CoilEmb oder Verschluss von Gefässen d oberen Extrem
39.59.48↔	So Plast Reko von sonstigen tiefen Venen d ob Extrem	39.79.22↔	Coil-Embolisation oder -Verschluss der Aorta
39.59.49↔	Sonstige Plast Reko von Gef d ob Extrem, sonstige	39.79.23↔	Coil-Embolisation o -Verschluss des Ductus arteriosus apertus
39.59.50↔	Sonstige Plast Reko von thorakalen Gef, n.n.bez.	39.79.24↔	Coil-Embolisation oder -Verschluss von thorakalen Gefässen
39.59.51↔	Sonstige plastische Rekonstruktion der thorakalen Aorta	39.79.25↔	Coil-Embolisation oder -Verschluss von viszeralen Gefässen
39.59.52↔	Sonstige plastische Rekonstruktion der A. pulmonalis	39.79.26↔	Coil-Embolisation oder -Verschluss von abdominalen Gefässen
39.59.53↔	Sonstige Plast Reko von thorakalen Aa, sonstige	39.79.27↔	CoilEmb oder Verschluss von Gefässen d unteren Extrem
39.59.54↔	Sonstige plastische Rekonstruktion der V. pulmonalis	39.79.28↔	Coil-Embolisation oder -Verschluss von spinalen Gefässen
39.59.55↔	Sonstige plastische Rekonstruktion der V. cava superior	39.79.29↔	CoilEmb oder Verschluss von sonstigen Gef, sonstige
39.59.59↔	Sonstige Plast Reko von thorakalen Gef, sonstige	39.79.30↔	Sel Emb m emb Flüssgk von sonstigen Gef, n.n.bez.
39.59.60↔	Sonstige Plast Rekonstruktion von abd Aa, n.n.bez.	39.79.31↔	Selektive Emb mit emb Flüssgk von Gef d oberen Extrem
39.59.61↔	Sonst plastische Rekonstruktion der abdominalen Aorta	39.79.32↔	Selektive Emb mit embolysierenden Flüssigkeiten d Aort
39.59.62↔	Sonst plastische Rekonstruktion des Truncus coeliacus	39.79.33↔	Selektive Emb mit emb Flüssgk d Duct arterios apertus
39.59.63↔	Sonstige plastische Rekonstruktion der A. gastrica	39.79.34↔	Selektive Emb mit emb Flüssgk von thorakalen Gefässen
39.59.64↔	Sonstige plastische Rekonstruktion A. hepatica	39.79.35↔	Selektive Emb mit emb Flüssgk von viszeralen Gefässen
39.59.65↔	Sonstige plastische Rekonstruktion der A. lienalis	39.79.36↔	Selektive Emb mit emb Flüssigkeiten von abd Gefässen
39.59.66↔	Sonstige plastische Rekonstruktion der A. renalis	39.79.37↔	Selektive Emb m emb Flüssgk von Gef d unteren Extrem
39.59.67↔	Sonstige plastische Rekonstruktion der A. mesenterica	39.79.38↔	Selektive Emb mit emb Flüssgk von spinalen Gefässen
39.59.68↔	Sonstige plastische Rekonstruktion der A. iliaca	39.79.39↔	Sel Emb m emb Flüssgk von sonstigen Gef, sonstige
39.59.69↔	Sonstige Plast Rekonstruktion von abd Aa, sonstige	39.79.40↔	Sel Emb m ablösb Ballons von sonstigen Gef, n.n.bez.
39.59.70↔	Sonstige Plast Rekonstruktion von abd Venen, n.n.bez.	39.79.41↔	Selektive Emb m ablösb Ballons von Gef d oberen Extrem
39.59.71↔	Sonstige plastische Rekonstruktion der V. cava inferior	39.79.42↔	Selektive Embolisation mit ablösbaren Ballons der Aorta
39.59.72↔	Sonstige plastische Rekonstruktion der V. iliaca	39.79.43↔	Selektive Emb m ablösb Ballons d Duct arterios apertus
39.59.79↔	Sonstige Plast Rekonstruktion von abd Venen, sonstige	39.79.44↔	Selektive Emb mit ablösb Ballons von thorakalen Gef
39.59.80↔	Sonstige Plast Reko von Gef d unteren Extrem, n.n.bez.	39.79.45↔	Selektive Emb mit ablösb Ballons von viszeralen Gef
39.59.81↔	Sonstige Plast Rekonstruktion von Aa d unteren Extrem	39.79.46↔	Selektive Emb mit ablösb Ballons von abd Gefässen

39.79.47↔	Selektive Emb mit ablösb Ballons von spinalen Gefäßen	83.43.12↔	Entn e sonst Lappentxm mikrovas Anast aus M o Fas
39.79.48↔	Sel Emb m ablösb Ballons von Gef d unteren Extrem	83.43.99↔	Exzision von Muskel oder Faszie zur Transplantation, sonst
39.79.49↔	Sel Emb m ablösb Ballons von sonstigen Gef, sonstige	83.71.00↔	Sehnenvorverlagerung, n.n.bez.
39.79.50↔	Selektive Emb mit Schirmen von sonstigen Gef, n.n.bez.	83.71.10↔	Sehnenvorverlagerung, Kopf und Hals
39.79.51↔	Selektive Emb mit Schirmen von Gefäßen d oberen Extrem	83.71.11↔	Sehnenvorverlagerung, Schulter und Axilla
39.79.52↔	Selektive Embolisation mit Schirmen der Aorta	83.71.12↔	Sehnenvorverlagerung, Oberarm und Ellenbogen
39.79.53↔	Selektive Emb mit Schirmen d Duct arterios apertus	83.71.13↔	Sehnenvorverlagerung, Unterarm
39.79.54↔	Selektive Embolisation mit Schirmen von thorakalen Gefäßen	83.71.14↔	Sehnenvorverlagerung, Brustwand, Bauch und Rücken
39.79.55↔	Selektive Embolisation mit Schirmen von viszeralen Gefäßen	83.71.15↔	Sehnenverlängerung, Leisten- und Genitalregion und Gesäss
39.79.56↔	Selektive Embolisation mit Schirmen von abdominalen Gefäßen	83.71.16↔	Sehnenvorverlagerung, Untere Extremität
39.79.57↔	Selektive Emb mit Schirmen von Gef d unteren Extrem	83.71.19↔	Sehnenvorverlagerung, Andere Lokalisation
39.79.58↔	Selektive Embolisation mit Schirmen von spinalen Gefäßen	83.71.99↔	Sehnenvorverlagerung, sonstige
39.79.59↔	Selektive Emb mit Schirmen von sonstigen Gef, sonstige	83.72.00↔	Sehnenrückverlagerung, n.n.bez.
39.79.60↔	Selektive Emb m Partikeln von sonstigen Gef, n.n.bez.	83.72.10↔	Sehnenrückverlagerung, Kopf und Hals
39.79.61↔	Selektive Emb mit Partikeln von Gef d oberen Extrem	83.72.11↔	Sehnenrückverlagerung, Schulter und Axilla
39.79.62↔	Selektive Embolisation mit Partikeln der Aorta	83.72.12↔	Sehnenrückverlagerung, Oberarm und Ellenbogen
39.79.63↔	Selektive Emb mit Partikeln d Duct arterios apertus	83.72.13↔	Sehnenrückverlagerung, Unterarm
39.79.64↔	Selektive Embolisation mit Partikeln von thorakalen Gefäßen	83.72.14↔	Sehnenrückverlagerung, Brustwand, Bauch und Rücken
39.79.65↔	Selektive Embolisation mit Partikeln von viszeralen Gefäßen	83.72.15↔	Sehnenverkürzung, Leisten- und Genitalregion und Gesäss
39.79.66↔	Selektive Embolisation mit Partikeln von abdominalen Gefäßen	83.72.16↔	Sehnenrückverlagerung, Untere Extremität
39.79.67↔	Selektive Emb mit Partikeln von Gef d unteren Extrem	83.72.19↔	Sehnenrückverlagerung, Andere Lokalisation
39.79.68↔	Selektive Embolisation mit Partikeln von spinalen Gefäßen	83.72.99↔	Sehnenrückverlagerung, sonstige
39.79.69↔	Selektive Emb m Partikeln von sonstigen Gef, sonstige	83.75.00↔	Sehnentransfer oder -transplantation, n.n.bez.
39.79.70↔	Kthtrtch Vrschl v A mit Lsr, snst Gef, n.n.bz.	83.75.10↔	Sehnentransfer oder -transplantation, Kopf und Hals
39.79.71↔	Kathetertech Verschluss mitt Laser, an Aa d ob Extrem	83.75.11↔	Sehnentransfer oder -transplantation, Schulter und Axilla
39.79.72↔	Kathetertech Verschluss mittels Laser, an der Aorta	83.75.12↔	Sehnentransfer oder -transplantation, Oberarm und Ellenbogen
39.79.74↔	Kathetertech Verschluss mitt Laser, an thorakalen Gef	83.75.13↔	Sehnentransfer oder -transplantation, Unterarm
39.79.75↔	Kathetertech Verschl mitt Laser, an Gef d unt Extrem	83.75.14↔	Sehnentransfer o Tx, Bruw, Bauch und Rücken
39.79.76↔	Kathetertech Verschluss mitt Laser, an viszeralen Gef	83.75.15↔	Sehnentransfer o Tx, Leist und Genreg und Gesäss
39.79.77↔	Kathetertech Verschluss mittels Laser, an abd Gef	83.75.16↔	Sehnentransfer oder -transplantation, Untere Extremität
39.79.79↔	Kathetertech Verschluss v Aa mitt Laser, sonst Gef, so	83.75.19↔	Sehnentransfer oder -transplantation, Andere Lokalisation
39.79.80↔	Kthtrtch Vrschl v A mit Radiof q snst Gef, n.n.bz.	83.75.99↔	Sehnentransfer oder -transplantation, sonstige
39.79.81↔	Kathetertech Verschluss mitt Radiof q an Aa d ob Extrem	83.76.00↔	Sonstige Sehnentransposition, n.n.bez.
39.79.82↔	Kathetertech Verschluss mitt Radiofrequenz an d Aort	83.76.10↔	Sonstige Sehnentransposition, Kopf und Hals
39.79.84↔	Kathetertech Verschluss mitt Radiof q an thorakalen Gef	83.76.11↔	Sonstige Sehnentransposition, Schulter und Axilla
39.79.85↔	Kathetertech Verschl mitt Radiof q an Gef d unt Extrem	83.76.12↔	Sonstige Sehnentransposition, Oberarm und Ellenbogen
39.79.86↔	Kathetertech Verschluss mitt Radiof q an viszeralen Gef	83.76.13↔	Sonstige Sehnentransposition, Unterarm
39.79.87↔	Kathetertech Verschluss mitt Radiofrequenz an abd Gef	83.76.14↔	Sonstige Sehnentransposition, Brustwand und Rücken
39.79.89↔	Kathetertech Verschluss mitt Radiof q an sonst Gef, so	83.76.15↔	So Sehnentransposition, Leist und Genreg und Gesäss
39.79.99↔	So endovask Korrr (von Aneur) an sonstigen Gef, so	83.76.16↔	Sonstige Sehnentransposition, Untere Extremität
39.8x.00↔	Op a Glom carot, Sin caroticus u and Paraggl, n.n.bez.	83.76.19↔	Sonstige Sehnentransposition, Andere Lokalisation
39.8x.10↔	Exploration des Glomus caroticum und anderer Paraganglien	83.76.99↔	Sonstige Sehnentransposition, sonstige
39.8x.11↔	Exzision des Glomus caroticum und anderer Paraganglien	83.79↔	Sonstige Muskeltransposition
39.8x.20↔	Implnt o Erstz e Implsgnrtrs z Aktivierg d Brffixs	83.81.00↔	Sehnentransplantation, n.n.bez.
39.8x.21↔	Rv (h Wchs) e Implsgnrtrs z Aktivierg d Brffixs	83.81.10↔	Sehnentransplantation, Kopf und Hals
39.8x.22↔	Entf e Impulsgenerators zur Aktivierung d Baroreflexes	83.81.11↔	Sehnentransplantation, Schulter und Axilla
39.8x.30↔	Implnt o Erstz e (v) Elktrod(n) z Aktivierg d Brffixs	83.81.12↔	Sehnentransplantation, Oberarm und Ellenbogen
39.8x.31↔	Rv (h Wchs) e (v) Elktrod(n) z Aktivierg d Brffixs	83.81.13↔	Sehnentransplantation, Unterarm
39.8x.32↔	Entf e (v) Elektrod(n) zur Aktivierung d Baroreflexes	83.81.14↔	Sehnentransplantation, Brustwand, Bauch und Rücken
39.8x.99↔	Op a Glom carot, Sin caroticus und and Paraggl, so	83.81.15↔	Sehnentransplantation, Leisten- und Genitalregion und Gesäss
39.91.00↔	Freilegung eines Gefässes, n.n.bez.	83.81.16↔	Sehnentransplantation, Untere Extremität
39.91.10↔	Freilegung e Gefässes zur endovaskulären Intervention	83.81.19↔	Sehnentransplantation, Andere Lokalisation
39.91.99↔	Freilegung eines Gefässes, sonstige	83.81.99↔	Sehnentransplantation, sonstige
39.92↔	Injektion eines sklerosierenden Agens in eine Vene	83.82.00↔	Muskel- oder Faszientransplantation, n.n.bez.
39.99.00↔	Sonstige Operationen an Blutgefässen, n.n.bez.	83.82.10↔	Faszientransplantation, Kopf und Hals
39.99.10↔	Aortopexie	83.82.11↔	Faszientransplantation, Schulter und Axilla
39.99.20↔	Operationen bei kongenitalen Gefäßanomalien, n.n.bez.	83.82.12↔	Faszientransplantation, Oberarm und Ellenbogen
39.99.21↔	Op b kngntlr Anmie d Artsthms(Stns) o b untrbr Artbnbn	83.82.13↔	Faszientransplantation, Unterarm
39.99.22↔	Op b kong Anom d A. o V. pulmonalis o b A. lusoria	83.82.14↔	Faszientransplantation, Brustwand, Bauch und Rücken
39.99.23↔	Operationen bei kongenitalen Anomalien der V. cava	83.82.15↔	Fasztx, Leisten und Genitalregion und Gesäss
39.99.24↔	Op b kong Kollateralgefäßen und Unifokalisierung	83.82.16↔	Faszientransplantation, Untere Extremität
39.99.30↔	Kathinterv Verschluss d Duct arterios Botalli, n.n.bez	83.82.19↔	Faszientransplantation, Andere Lokalisation
39.99.31↔	Kathinterv Verschluss d Duct arterios Botalli, m Coil	83.82.20↔	Transplantation e lok M oder Faszlap, Kopf und Ha
39.99.32↔	Kthntrv Vrschl d Dct artrios Btll, m AmpltzDctOccldr	83.82.21↔	Transplantation e lok M o Faszlap, Schult und Axilla
39.99.38↔	Kathinterv Verschluss d Duct arterios Botalli, So	83.82.22↔	Transplantation e lok M o Faszlap, Oberarm und Ellb
39.99.39↔	Operationen bei sonstigen kongenitalen Gefäßanomalien	83.82.23↔	Transplantation e lok Muskel oder Faszlap, Unterarm
39.99.99↔	Sonstige Operationen an Blutgefässen, sonstige	83.82.24↔	Tx e lok M o Faszlap, Bruw, Bauch und Rücken
83.43.00↔	Exzision von Muskel od Faszie zur Transplantation, n.n.bez.	83.82.25↔	Tx e lok M o Faszlap, Leist und Genreg und Gesäss
83.43.10↔	Entnahme eines myokutanen Lappens zur Transplantation	83.82.26↔	Transplantation e lok M oder Faszlap, Untere Extrem
83.43.11↔	Entn e osteom o osteofasz Lp zur Transplantation	83.82.29↔	Transplantation e lok Muskel oder Faszlap, And Lok

- 83.82.30↔ Transplantation e osteom o osteofasz Lp, Kopf und Ha
83.82.31↔ Tx e osteom o osteofasz Lp, Schult und Axilla
83.82.32↔ Transplantation e osteom o osteofasz Lp, Oba und Ellb
83.82.33↔ Transplantation e osteom o osteofasz Lp, Unterarm
83.82.34↔ Tx e osteom o osteofasz Lp, Bruw, Bauch und Rücken
83.82.35↔ Tx e osteom o osteofasz Lp, Leist u Genreg u Gesäß
83.82.36↔ Transplantation e osteom o osteofasz Lp, Untere Extrem
83.82.39↔ Transplantation e osteom o osteofasz Lp, And Lok
83.82.40↔ Tx e snst Lppntx m mkrvsk Anst aus M o Fsz, Kpf u H
83.82.41↔ Tx e snst Lppntx m mkrvsk Anst aus M o Fsz, Schl u Axll
83.82.42↔ Tx e snst Lppntx m mkrvsk Anst aus M o Fsz, Ob u Ellb
83.82.43↔ Tx e snst Lppntx m mkrvsk Anst aus M o Fsz, Unt
83.82.44↔ Tx e so Lppntx m mkrvsk Anst aus M o Fsz, Brw, Bauch u Rückn
83.82.45↔ Tx e so Lppntx m mkrvsk Anst aus M o Fsz, Leist u Gnrg u Gesäß
83.82.46↔ Tx e snst Lppntx m mkrvsk Anst aus M o Fsz, Unt Extrm
83.82.47↔ Tx e snst Lppntx m mkrvsk Anst aus M o Fsz, And Lk
83.82.99↔ Muskel- oder Faszientransplantation, sonstige
83.85.00↔ Sonstige Längenänderung an Muskel oder Sehne, n.n.bez.
83.85.10↔ Verlängerung von Muskel oder Sehne, Kopf und Hals
83.85.11↔ Verlängerung von Muskel oder Sehne, Schulter und Axilla
83.85.12↔ Verlängerung von Muskel oder Sehne, Oberarm und Ellb
83.85.13↔ Verlängerung von Muskel oder Sehne, Unterarm
83.85.14↔ Verlängerung von M oder Sehne, Bruw, Bauch und Rücken
83.85.15↔ Verlängerung von M o Sehn, Leist und Genreg und Gesäß
83.85.16↔ Verlängerung von Muskel oder Sehne, Untere Extremität
83.85.19↔ Verlängerung von Muskel oder Sehne, Andere Lokalisation
83.85.20↔ Verkürzung von Muskel oder Sehne, Kopf und Hals
83.85.21↔ Verkürzung von Muskel oder Sehne, Schulter und Axilla
83.85.22↔ Verkürzung von Muskel oder Sehne, Oberarm und Ellb
83.85.23↔ Verkürzung von Muskel oder Sehne, Unterarm
83.85.24↔ Verkürzung von M oder Sehne, Bruw, Bauch und Rücken
83.85.25↔ Verkürzung von M o Sehne, Leist und Genreg und Gesäß
83.85.26↔ Verkürzung von Muskel oder Sehne, Untere Extremität
83.85.29↔ Verkürzung von Muskel oder Sehne, Andere Lokalisation
83.85.99↔ Sonstige Längenänderung an Muskel oder Sehne, sonstige
83.87.00↔ Sonstige plastische Operationen am Muskel, n.n.bez.
83.87.10↔ Muskelplastik, Kopf und Hals
83.87.11↔ Muskelplastik, Schulter und Axilla
83.87.12↔ Muskelplastik, Oberarm und Ellenbogen
83.87.13↔ Muskelplastik, Unterarm
83.87.14↔ Muskelplastik, Brustwand, Bauch und Rücken
83.87.15↔ Muskelplastik, Leisten- und Genitalregion und Gesäß
83.87.16↔ Muskelplastik, Untere Extremität
83.87.19↔ Muskelplastik, Andere Lokalisation
83.87.90↔ Sonst plastische Operationen am Muskel, Kopf und Hals
83.87.91↔ Sonst plastische Operationen am Muskel, Schulter und Axilla
83.87.92↔ Sonstige plastische Operationen a M, Oberarm und Ellb
83.87.93↔ Sonstige plastische Operationen am Muskel, Unterarm
83.87.94↔ Sonstige plastische Op a M, Bruw, Bauch und Rücken
83.87.95↔ Sonstige Plast Op a M, Leist und Genreg und Gesäß
83.87.96↔ Sonst plastische Operationen am Muskel, Untere Extremität
83.87.97↔ Sonstige plastische Operationen a Muskel, And Lok
83.87.99↔ Sonstige plastische Operationen am Muskel, sonstige
83.89.00↔ Sonstige plastische Operationen an der Faszie, n.n.bez.
83.89.10↔ Verlängerung, Verkürzung und Dopp e Fasz, Kopf und Ha
83.89.11↔ Verlängerung, Verk u Dopp e Fasz, Schult u Axilla
83.89.12↔ Verlängerung, Verkürzung und Dopp e Fasz, Oba und Ellb
83.89.13↔ Verlängerung, Verkürzung und Dopp e Faszie, Unterarm
83.89.14↔ Verlängerung, Verk u Dopp e Fasz, Bruw, Bauch u Rücken
83.89.15↔ Verl, Verk u Dopp e Fasz, Leist u Genreg u Gesäß
83.89.16↔ Verlängerung, Verkürzung u Dopp e Fasz, Untere Extrem
83.89.19↔ Verlängerung, Verkürzung und Dopp e Fasz, And Lok
83.89.20↔ Deckung eines Defektes an einer Faszie, Kopf und Hals
83.89.21↔ Deckung eines Def an einer Faszie, Schulter und Axilla
83.89.22↔ Deckung e Def an einer Faszie, Oberarm und Ellenbogen
83.89.23↔ Deckung eines Defektes an einer Faszie, Unterarm
83.89.24↔ Deckung e Def an einer Faszie, Bruw, Bauch und Rücken
83.89.25↔ Deckung e Def an e Fasz, Leisten und Genreg und Gesäß
83.89.26↔ Deckung eines Def an einer Faszie, Untere Extremität
83.89.29↔ Deckung eines Def an einer Faszie, And Lokalisation
83.89.90↔ Sonst plastische Operationen an der Faszie, Kopf und Hals
83.89.91↔ Sonstige plastische Op an d Fasz, Schulter und Axilla
83.89.92↔ Sonstige plastische Op an d Fasz, Oba und Ellb
83.89.93↔ Sonstige plastische Operationen an der Faszie, Unterarm
83.89.94↔ Sonstige Plast Op an d Fasz, Bruw, Bauch und Rücken
83.89.95↔ So Plast Op an d Fasz, Leist und Genreg und Gesäß
83.89.96↔ Sonst plastische Operationen an der Faszie, Untere Extremität
83.89.97↔ Sonstige plastische Operationen an d Fasz, And Lok
83.89.99↔ Sonstige plastische Operationen an der Faszie, sonstige
83.92↔ Einsetzen oder Ersetzen eines Skelettmuskelstimulators
83.93↔ Entfernen eines Skelettmuskelstimulators
86.94.00↔ Eins o Ers v Plsgnrt e Neurstm, Enzlsys, N spzf ob aufbl, nnbz
86.94.10↔ Enstz v Plsgnrt e intrkr Neurstm, Enzlsys, N wiedrauf
86.94.11↔ Enstz v Plsgnrt e epd Neurstm, Enzlsys, N wiedrauf
86.94.12↔ Enstz v Plsgnrt e prph Neurstm, Enzlsys, N wiedrauf
86.94.20↔ Erstz v Plsgnrt e intrkr Neurstm, Enzlsys, N wiedrauf
86.94.21↔ Erstz v Plsgnrt e epd Neurstm, Enzlsys, N wiedrauf
86.94.22↔ Erstz v Plsgnrt e prph Neurstm, Enzlsys, N wiedrauf
86.94.99↔ Eins o Ers v Plsgnrt e Neurstm, Enzlsys, N spzf ob aufbl, so
86.95.00↔ Eins o Ers v Plsgnrt e Neurstm, Mhrlysys, N spzf ob aufbl, nnbz
86.95.10↔ Enstz v Plsgnrt e intrkr Neurstm, Mhrlysys, N wiedrauf
86.95.11↔ Enstz v Plsgnrt e epd Neurstm, Mhrlysys, N wiedrauf
86.95.12↔ Enstz v Plsgnrt e prph Neurstm, Mhrlysys, N wiedrauf
86.95.20↔ Erstz v Plsgnrt e intrkr Neurstm, Mhrlysys, N wiedrauf
86.95.21↔ Erstz v Plsgnrt e epd Neurstm, Mhrlysys, N wiedrauf
86.95.22↔ Erstz v Plsgnrt e prph Neurstm, Mhrlysys, N wiedrauf
86.95.99↔ Eins o Ers v Plsgnrt e Neurstm, Mhrlysys, N spzf ob aufbl, so
86.97↔ Enstz o Erstz v aufbl Plsgnrt e Neurstm, Enzlsys
86.98.00↔ Eins o Erstz v aufbl Plsgnrt e Neurstm, Mhrlysys, nnbz
86.98.10↔ Enstz v aufbl Plsgnrt e intrkr Neurstm, Mhrlysys
86.98.11↔ Enstz v aufbl Plsgnrt e epd Neurstm, Mhrlysys
86.98.12↔ Enstz v aufbl Plsgnrt e prph Neurstm, Mhrlysys
86.98.20↔ Erstz v aufbl Plsgnrt e intrkr Neurstm, Mhrlysys
86.98.21↔ Ersetz v aufbl Pulsgenerat e epid Neurostim, Mehrelsys
86.98.22↔ Erstz v aufbl Plsgnrt e prph Neurstm, Mhrlysys
86.98.99↔ Enstz o Erstz v aufbl Plsgnrt e Neurstm, Mhrlysys, so

Prozedur I08-13

- 81.40.31↔ Arthrpl a Hüftgl m Osteot d Bckns, Trplsteotmie

ADRG I09**Wirbelkörperperfusion**

Prozedur in Tabelle I09-1

DRG I09A**Wirbelkörperperfusion mit äußerst schweren CC**

PCCL > 3

DRG I09B**Wirbelkörperperfusion mit schweren CC**

PCCL > 2

DRG I09C**Wirbelkörperperfusion ohne äußerst schwere oder schwere CC****Prozedur I09-1**

- 03.53.00↔ Reposition einer Wirbelfraktur, n.n.bez.
03.53.11↔ Geschl Reposition e Wirbelfraktur mit externer Fix
03.53.20↔ Offene Reposition einer Wirbelfraktur
03.53.99↔ Reposition einer Wirbelfraktur, sonstige
78.49.20↔ Wirbelkörperersatz (z.B. bei Kyphose), n.n.bez.
78.49.21↔ Wirbelkers d Implant (z.B. b Kyphose): 1 Wirbelk
78.49.22↔ Wirbelkers d Implant (z.B. b Kyphose): 2 Wirbelk
78.49.23↔ Wirbelkers d Implant (z.B. b Kyphose): 3 Wirbelk
78.49.24↔ Wirbelkers d Implant (z.B. b Kyphose): 4 Wirbelk
78.49.25↔ Wrblkrs d Implnt (z.B. b Kyphs): 5 o mhr Wrblk
78.49.26↔ Wirbelkers d So Mat (z.B. b Kyphose), 1 Wirbelk
78.49.27↔ Wirbelkers d So Mat (z.B. b Kyphose), 2 Wirbelk
78.49.28↔ Wirbelkers d So Mat (z.B. b Kyphose), 3 Wirbelk
78.49.29↔ Wirbelkörperersatz (z.B. bei Kyphose), sonstige
78.49.2a↔ Wirbelkers d So Mat (z.B. b Kyphose), 4 o mehr Wirbelk
78.49.31↔ Kompl Reko d Ws (z.B. b Kyphose) d vord Abstützspan
78.49.32↔ Kmpl Rk d Ws (zB b Kyphs) d Kyphktmie (zB n LndsthSlzr)
78.49.33↔ Kmpl Rk d Ws (z.B. b Kyphs) d drs Krr oh vntrls Rleas
78.49.34↔ Kmpl Rk d Ws (z.B. b Kyphs) d drs Krr m vntr Rleas
78.49.35↔ Kompl Reko d Ws (z.B. b Kyphose) d dorsoventrale Korr
78.49.36↔ Knt u plysgmntl drs Lrdspnd (DLS) n Zielk (zB b Kyphs)
78.49.37↔ Klt u trdklr Sbrktnstm (zB n Tsn o HsYL) (zB b Kyphs)
78.49.38↔ Klt u mnsgmtl zvkthrk Ldsp zB n Msn, Ut o Sns zB b Kyphs
78.49.40↔ Kpl Rk d Ws d Wt Ep mt K a FGsLg [Sp My A (SMA)St], 1 K
78.49.41↔ Kpl Rk d Ws d Wt Ep mt K a FGsLg [Sp My A (SMA)St], 2 K
78.49.42↔ Kpl Rk d Ws d Wt Ep mt K a FGsLg [Sp My A (SMA)St], 3 K
78.49.43↔ Kpl Rk d Ws d Wt Ep mt K a FGsLg [Sp My A (SMA)St], 4 K
78.49.44↔ Kpl Rk d Ws d Wt Ep mt K a FGsLg [Sp My A (SMA)St], 5 K
78.49.45↔ Kpl Rk d Ws d Wt Ep mt K a FGsLg [Sp My A (SMA)St], 6 K
78.49.46↔ Kpl Rk d Ws d Wt Ep mt K a FGsLg [Sp My A (SMA)St], 7 K
78.49.47↔ Kpl Rk d Ws d Wt Ep mt K a FGsLg [Sp My A (SMA)St], 8 K
78.49.48↔ Kpl Rk d Ws d Wt Ep mt K a FGsLg [Sp My A (SMA)St], 9 K
78.49.4a↔ Kpl Rk d Ws d Wt Ep mt K a FGsLg [Sp My A (SMA)St], 10 K
78.49.4b↔ Kpl Rk d Ws d Wt Ep mt K a FGsLg [Sp My A (SMA)St], 11 K
78.49.4c↔ Kpl Rk d Ws d Wt Ep mt K a FGsLg [Sp My A (SMA)St], 12 K
78.49.4d↔ Kl Rk d Ws d W Ep m K a FGLg [Sp M A (SMA)St], 13 u mr K
78.49.4e↔ Kmpl Rk d Ws (z.B. b Skl) d drsvntrl Epphysd
78.49.4f↔ Kmpl Rk d Ws (z.B. b Skl) d unltrl Epphysd m drs Wrblfs
78.49.4g↔ Kmpl Rk d Ws (z.B. b Skl) d bitrl Epphysd m drs Wrblfs
78.49.50↔ Drs o vnt instrmnt Krrktrspndyl (z.B. b Skl), n.n.bez.
78.49.51↔ Drs istmt Krspdy (zB b Skl), N prmstb, 3-6 Sg
78.49.52↔ Drs istmt Krspdy (zB b Skl), N prmstb, 7-10 Sg
78.49.53↔ Drs instrmnt Krspdy (zB b Skl), N prmstb, 11 o mr Sg
78.49.54↔ Drs istmt Krspdy (zB b Skl), prmstb, 3-6 Sg
78.49.55↔ Drs istmt Krspdy (zB b Skl), prmstb, 7-10 Sg
78.49.56↔ Drs istmt Krspdy (zB b Skl), prmstb, 11 o mr Sg
78.49.57↔ Vnt istmt Krspdy (zB b Skl), N prmstb, 3-6 Sg
78.49.58↔ Vnt istmt Krspdy (zB b Skl), N prmstb, 7-10 Sg
78.49.59↔ Drs o vnt instrmnt Krrktrspndyl (z.B. b Skl), so
78.49.5a↔ Vnt instrmnt Krspdy (zB b Skl), N prmstb, 11 o mr Sg
78.49.5b↔ Vnt istmt Krspdy (zB b Skl), prmstb, 3-6 Sg
78.49.5c↔ Vnt istmt Krspdy (zB b Skl), prmstb, 7-10 Sg
78.49.5d↔ Vnt istmt Krspdy (zB b Skl), prmstb, 11 o mr Sg
78.49.60↔ Drs u vnt kmb istmt Krspdy (zB b Skl), nnbz
78.49.61↔ Drs u vnt kb istmt Krrktrspndyl (zB b Skl) N prmst, 3-6 Sg
78.49.62↔ Drs u vnt kb istmt Krrktrspndyl (zB b Skl) N prmst, 7-10 Sg
78.49.63↔ Drs u vnt kb istmt Krspdy (zB b Skl) N prmst, 11 o mr Sg
78.49.64↔ Drs u vnt kb istmt Krspdy (zB b Skl), prmstb, 3-6 Sg
78.49.65↔ Drs u vnt kb istmt Krspdy (zB b Skl), prmstb, 7-10 Sg
78.49.66↔ Drs u vnt kb istmt Krspdy (zB b Skl), prmstb, 11 o mr Sg
78.49.69↔ Drs u vnt kmb instrmnt Krrktrspndyl (z.B. b Skl), so
78.49.70↔ Komplexe Rekonstruktion der Wirbelsäule, n.n.bez.
78.49.71↔ Kmpl Rk d Ws (zB b Skl) d sbkt Hrrngtnstmittion (b Knd)
78.49.79↔ Komplexe Rekonstruktion der Wirbelsäule, sonstige
78.50.00↔ Inn Knochfix oh Rep d Fx, oh Ang d Lok, n.n.bez.
78.50.11↔ Knochenfixation an der Wirbelsäule
78.50.30↔ Osteosyntheseverfahren an der Wirbelsäule, n.n.bez.
78.50.31↔ Osteosynthese durch Schrauben an der Wirbelsäule
78.50.32↔ Osteosynthese durch Drahtcerclage an der Wirbelsäule
78.50.33↔ Osteosynthese durch Klammersystem an der Wirbelsäule
78.50.34↔ Osteosynthese durch Hakenplatten an der Wirbelsäule
78.50.35↔ Osteosynthese durch Schrauben-Stabsystem a d Wirbelsäule
78.50.36↔ Osteosyn d ventrales SchraubenPlattensystem an d Ws
78.50.37↔ Osteosyn d dorsales SchraubenPlattensystem an d Ws
78.50.39↔ Osteosyntheseverfahren an der Wirbelsäule, sonstige
78.50.99↔ Inn Knochfix oh Rep d Fx, oh Ang d Lok, sonstige
81.00↔ Spondylodese, n.n.bez.
81.01↔ Spondylodese an Atlas-Axis
81.02↔ Sonstige zervikale Spondylodese mit ventralem Zugang
81.03↔ Sonstige zervikale Spondylodese mit dorsalem Zugang
81.04↔ Dorsale und dorsolumbale Spondylodese, ventraler Zugang
81.05↔ Dorsale und dorsolumbale Spondylodese, dorsaler Zugang
81.06↔ Lumbale und lumbosakrale Spondylodese, ventraler Zugang
81.07↔ Lumbale und lumbosakrale Spondylod, intratransverser Zugang
81.08↔ Lumbale und lumbosakrale Spondylodese, dorsaler Zugang
81.31↔ Reoperation einer Spondylodese an Atlas-Axis
81.32↔ Reop e sonst zervikalen Spondylodes m ventralem Zugang
81.33↔ Reop e sonstigen zervikalen Spondylodese m dors Zugang
81.34↔ Reop e dors u dorsolumb Spondylodes, ventraler Zugang
81.35↔ Reop e dors und dorsolumb Spondylodese, dors Zugang
81.36↔ Reop e lumb u lumbosakr Spondylodes, ventraler Zugang
81.37↔ Reop e lumb u lumbosakr Spndylods, intrtrnsvrs Zg
81.38↔ Reop e lumb und lumbosakr Spondylodese, dors Zugang
81.39↔ Reoperation einer Spondylodese, n.a.klass.
81.62.00↔ Spondylodes o Reop e Spondylodes v 23 Wirb, n.n.bez.
81.62.10↔ Spondylodes von 2 Wirbeln, dorsal
81.62.11↔ Spondylodes v 2 Wirbeln, dors u vent komb, interkorp
81.62.12↔ Spondylodese von 2 Wirbeln, ventral, interkorporell
81.62.13↔ Spondylodese von 2 Wirbeln, dorsal, dynamisch
81.62.20↔ Spondylodese von 3 Wirbeln, dorsal
81.62.21↔ Spondylodes v 3 Wirbeln, dors u vent komb, interkorp
81.62.22↔ Spondylodese von 3 Wirbeln, ventral, interkorporell
81.62.23↔ Spondylodese von 3 Wirbeln, dorsal, dynamisch
81.62.99↔ Spondylodese o Reop e Spondylodese von 23 Wirbeln, so
81.63.00↔ Spondylodes o Reop e Spondylodes v 48 Wirb, n.n.bez.
81.63.10↔ Spondylodese von 4 - 6 Wirbeln, dorsal
81.63.11↔ Spondylodes v 4 6 Wirb, dors u vent komb, interkorp
81.63.12↔ Spondylodese von 4 - 6 Wirbeln, ventral, interkorporell
81.63.13↔ Spondylodese von 4 - 6 Wirbeln, dorsal, dynamisch
81.63.20↔ Spondylodese von 7 - 8 Wirbeln, dorsal
81.63.21↔ Spondylodes v 7 8 Wirb, dors u vent komb, interkorp
81.63.22↔ Spondylodese von 7 - 8 Wirbeln, ventral, interkorporell
81.63.23↔ Spondylodese von 7 - 8 Wirbeln, dorsal, dynamisch
81.63.99↔ Spondylodese o Reop e Spondylodese von 48 Wirbeln, so
81.64.00↔ Spndylods o Reop e Spndylods v 9 o mhr Wrbl, n.n.bez.
81.64.10↔ Spondylodese von 9 oder mehr Wirbeln, dorsal
81.64.11↔ Spndylods v 9 o mhr Wrbl, drs u vnt kmb, intrkrprl
81.64.99↔ Spondylodes o Reop e Spondylodes v 9 o mehr Wirb, so
81.66.00↔ Kyphoplastik, n.n.bez.
81.66.10↔ Kyphoplastik, 1 Wirbelkörper

81.66.11↔	Kyphoplastik, 2 Wirbelkörper	84.51.11↔	Einsetzen von interkorporellen Cages, 2 Segmente
81.66.12↔	Kyphoplastik, 3 Wirbelkörper	84.51.12↔	Einsetzen von interkorporellen Cages, 3 Segmente
81.66.13↔	Kyphoplastik, 4 und mehr Wirbelkörper	84.51.13↔	Einsetzen von interkorporellen Cages, 4 oder mehr Segmente
81.66.99↔	Kyphoplastik, sonstige	84.51.99↔	Einsetzen von interkorporellen Implantaten, sonstige
84.51.00↔	Einsetzen von interkorporellen Implantaten, n.n.bez.	84.59↔	Einsetzen von sonstiger vertebralen Vorrichtung
84.51.10↔	Einsetzen von interkorporellen Cages, 1 Segment		

ADRG I10**Andere Eingriffe an der Wirbelsäule mit äusserst schweren CC**

Prozedur in Tabelle I10-1 und PCCL > 3

DRG I10Z**Andere Eingriffe an der Wirbelsäule mit äusserst schweren CC****Prozedur I10-1**

03.01.00↔	Entfernen eines Fremdkörpers vom Spinalkanal, n.n.bez.	03.4x.21↔	Exz oder Destr e sonstigen Läsion an Rückenmarkshäuten
03.01.10↔	Entfernen eines Fremdkörpers vom Spinalkanal, epidural	03.4x.22↔	Exz o Dstr e snst Läs an intrspnl Nrvwrz u Ggl
03.01.99↔	Entfernen eines Fremdkörpers vom Spinalkanal, sonstige	03.4x.29↔	Exz o Destr e sonstigen Läs an Rm o Rmhät, sonstige
03.02↔	Relaminotomie	03.4x.99↔	Exz o Destr e Läs an Rm o Rückenmarkshäuten, sonstige
03.09.00↔	Sonst Exploration und Dekompression am Spinalkanal, n.n.bez.	03.53.00↔	Reposition einer Wirbelfraktur, n.n.bez.
03.09.10↔	Zugang zur Halswirbelsäule, n.n.bez.	03.53.11↔	Geschl Reposition e Wirbelfraktur mit externer Fix
03.09.11↔	Zugang zur Halswirbelsäule, ventral, 1 Segment	03.53.20↔	Offene Reposition einer Wirbelfraktur
03.09.12↔	Zugang zur Halswirbelsäule, ventral, 2 Segmente	03.53.99↔	Reposition einer Wirbelfraktur, sonstige
03.09.13↔	Zugang zur Halswirbelsäule, ventral, 3 und mehr Segmente	03.59.00↔	So Plast Reko und Op an Strukt d Spinalkan, n.n.bez.
03.09.14↔	Zugang zur Hws (d Laminot o Hemilekt), dors, 1 Segment	03.59.10↔	S Plst Rk u Op an Strkt d Spnlkn, Vrschl e Diastmtmylie
03.09.15↔	Zugang zur Hws (d Laminot o Hemilekt), dors, 2 Seg	03.59.11↔	S Plst Rk u Op an Strkt d Spnlkn, Drchr e Flm trmnl
03.09.16↔	Zug z Hws (d Laminot o Hemilekt), dors, 3 u mehr Seg	03.59.12↔	S Plst Rk u Op an Strkt d Spnlkn, Vrschl e spn Fstl
03.09.17↔	Zugang zum kraniozervikalem Uebergang	03.59.13↔	S Plst Rk u Op an Strkt d Spnlkn, Spnl Drpl
03.09.19↔	Zugang zur Halswirbelsäule, sonstige	03.59.99↔	So Plast Reko und Op an Strukturen d Spinalkanals, so
03.09.20↔	Zugang zur Brustwirbelsäule, n.n.bez.	03.6↔	Lösung von Adhäsionen an Rückenmark und Nervenwurzeln
03.09.21↔	Zugang zur Brustwirbelsäule, ventral, 1 Segment	03.79↔	Sonstiger Shunt am Spinalkanal
03.09.22↔	Zugang zur Brustwirbelsäule, ventral, 2 Segmente	03.93.00↔	Implnt o Erstz d Elktrd(n) e spn Neurstm, n.n.bez.
03.09.23↔	Zugang zur Brustwirbelsäule, ventral, 3 und mehr Segmente	03.93.10↔	Implnt,Erstz d Elktrd tmp epd Neurstm,Enzlsys,Tstsm
03.09.24↔	Zugang zur Bws (d Laminot o Hemilekt), dors, 1 Segment	03.93.11↔	Implnt,Erstz d Elktrd tmp epd Neurstm,Mhrlysys,Tstsm
03.09.25↔	Zugang zur Bws (d Laminot o Hemilekt), dors, 2 Seg	03.93.20↔	Imp,Ers d Elktrd prmn epd Neurstm,Enzlsys,Dst,prk
03.09.26↔	Zug z Bws (d Laminot o Hemilekt), dors, 3 u mehr Seg	03.93.21↔	Imp,Ers d Elktrd prmn epd Neurstm,Mhrlysys,Dst,prk
03.09.29↔	Zugang zur Brustwirbelsäule, sonstige	03.93.22↔	Imp,Ers d Elktrd prmn epd Neurstm,Enzlsys,Dst,offn chr
03.09.30↔	Zugang zur Lendenwirbelsäule, n.n.bez.	03.93.23↔	Imp,Ers d Elktrd prmn epd Neurstm,Mhrlysys,Dst,offn chr
03.09.31↔	Zugang zur Lendenwirbelsäule, ventral, 1 Segment	03.93.30↔	Implant o Ersetz e subd Elektrod zur Vorderwstim
03.09.32↔	Zugang zur Lendenwirbelsäule, ventral, 2 Segmente	03.93.99↔	Implant o Ersetz d Elektrod(n) e spin Neurostim, so
03.09.33↔	Zugang zur Lendenwirbelsäule, ventral, 3 und mehr Segmente	03.94.00↔	Entf d Elektrod(n) e spinalen Neurostim, n.n.bez.
03.09.34↔	Zg z Lndwrbs (d Lmnt o Flvktmie), drs, 1 Sgm	03.94.10↔	Entf d Elktrd(n) e epd Neurstm, Stbl, Enzlsys
03.09.35↔	Zug z Lendwirbs (d Laminot o Flavektomie), dors, 2 Seg	03.94.11↔	Entf d Elektrod(n) e epid Neurostim, Stabel, Mehrelsys
03.09.36↔	Zg z Lndwrbs (d Lmnt o Flvktmie), drs, 3 u mhr Sg	03.94.20↔	Entf d Elktrd(n) e epd Neurstm, Plttlnl, Enzlsys
03.09.37↔	Zug z Lendwirbs, Zug zu Os sacrum u zu Os coccygis	03.94.21↔	Entf d Elktrd(n) e epd Neurstm, Plttlnl, Mhrlysys
03.09.39↔	Zugang zur Lendenwirbelsäule, sonstige	03.94.30↔	Entf d Elektrod(n) e subd Neurostim zur Vorderwstim
03.09.40↔	Inzis d Spinalkanals, Rm und Rmhät, n.n.bez.	03.94.99↔	Entf d Elektrod(n) e spinalen Neurostim, sonstige
03.09.41↔	Inzision d Spinalkanals zur Drain epid Flüssigkeit	03.96.00↔	Perkutane Denervierung einer Facette, n.n.bez.
03.09.43↔	Inzis von Rm und Rückenmh zur Drain von subd Flüssigk	03.96.10↔	Perkutane Denervierung einer Facette, durch Inzision
03.09.44↔	Inzis von Rm und Rückenmh zur Drain e intramed Hämat	03.96.11↔	Perkutane Denervierung e Facette, d Thermokoagulation
03.09.45↔	Inzs v Rm u Rückenmh z Drain e intrmdllärr Abszsss	03.96.12↔	Perkutane Denervierung einer Facette, durch Kryodenerivation
03.09.49↔	Inzis d Spinalkanals, Rm und Rmhät, sonstige	03.96.99↔	Perkutane Denervierung einer Facette, sonstige
03.09.90↔	Sonstige Exploration des Spinalkanals	03.97↔	Revision eines Shunts an den Rückenmarkshäuten
03.09.91↔	Sonstige Dekompression des Spinalkanals	03.98↔	Entfernen eines Shunts von den Rückenmarkshäuten
03.09.99↔	Sonst Exploration und Dekompression am Spinalkanal, so	03.99.00↔	So Op an RM und Strukturen d Spinalkanals, n.n.bez.
03.1↔	Durchtrennung einer intraspinalen Nervenwurzel	03.99.10↔	Op an intraspinalen Blgef (z.B. Ligat, Destr, Res)
03.32.00↔	Biopsie an Rückenmark oder Rückenmarkshäuten, n.n.bez.	03.99.19↔	Sonstige Operationen an intraspinalen Blutgefässen
03.32.10↔	Geschl [Perkut] [Nad] Biops an Rm o Rückenmarkshäuten	03.99.20↔	Op a spin Liqsys, Anl e subkut Reserv a spin Liqsys
03.32.20↔	Offene Biopsie an Rückenmark oder Rückenmarkshäuten	03.99.21↔	Op a spn Lqsys, Rv sbkt Rsrsv, Kth o Medp z intrth u epd Inf
03.32.99↔	Biopsie an Rückenmark oder Rückenmarkshäuten, sonstige	03.99.22↔	Op a spin Liqsys, Entf e subkut Reserv a spin Liqsys
03.39↔	So diagn Massnahm an Rm und Strukturen d Spinalkanals	03.99.29↔	Sonstige Operationen am spinalen Liquorsystem
03.4x.00↔	Exz o Destr e Läs an Rm o Rückenmarkshäuten, n.n.bez.	03.99.30↔	Rv (h Erstz) d Elktrd(n) e epd Neurstm, Stbl, Enzlsys
03.4x.10↔	Exz o Destr von Tumor an Rückenmark (intramedullär)	03.99.31↔	Rv (h Erstz) d Elktrd(n) e epd Neurstm, Stbl, Mhrlysys
03.4x.11↔	Exz o Destr von Tumor an Rückenmarkshäuten und Kn	03.99.32↔	Rv(h Erstz)d Elktrd(n)e epd Neurstm,Plttlnl,Enzlsys
03.4x.12↔	Exz o Destr v Tumor an intraspinalen Nervwur z Ggl	03.99.33↔	Rv (h Erstz) d Elktrd(n) e epd Neurstm, Plttlnl, Mhrlysys
03.4x.19↔	Exz o Destr von Tumor an Rm o Rmhät, sonstige	03.99.40↔	Rev (oh Ersetz) e Kath zur intrath u epidularen Infus
03.4x.20↔	Exz o Destr e sonstigen Läs an Rm (intramedullär)	03.99.41↔	Entf e Katheters zur intrathekalen und epid Infusion

03.99.99↔	So Op an RM und Strukturen d Spinalkanals, son	78.49.58↔	Vnt istmt Krspsy (zB b Skl), N prmsb, 7-10 Sg
33.34.00↔	Thorakoplastik, n.n.bez.	78.49.59↔	Drs o vnt instrmnt Krrktrspndyl (z.B. b Skl), so
33.34.10↔	Thorakoplastik, partiell	78.49.5a↔	Vnt instrmnt Krspsy (zB b Skl), N prmsb, 11 o mr Sg
33.34.20↔	Thorakoplastik, komplett	78.49.5b↔	Vnt istmt Krspsy (zB b Skl), prmsb, 3-6 Sg
33.34.99↔	Thorakoplastik, sonstige	78.49.5c↔	Vnt istmt Krspsy (zB b Skl), prmsb, 7-10 Sg
56.92↔	Implantation eines elektronischen Ureterstimulators	78.49.5d↔	Vnt istmt Krspsy (zB b Skl), prmsb, 11 o mr Sg
56.93↔	Ersetzen eines elektronischen Ureterstimulators	78.49.60↔	Drs u vnt kmb istmt Krspsy (zB b Skl), nnbz
56.94↔	Entfernen eines elektronischen Ureterstimulators	78.49.61↔	Drs u vnt kb istmt Krrktrspndyl (zB b Skl) N prmsb, 3-6 Sg
57.96↔	Implantation eines elektronischen Blasenstimulators	78.49.62↔	Drs u vnt kb istmt Krrktrspndyl (zB b Skl) N prmsb, 7-10 Sg
57.97↔	Ersetzen eines elektronischen Blasenstimulators	78.49.63↔	Drs u vnt kb istmt Krspsy (zB b Skl) N prmsb, 11 o mr Sg
57.98↔	Entfernen eines elektronischen Blasenstimulators	78.49.64↔	Drs u vnt kb istmt Krspsy (zB b Skl), prmsb, 3-6 Sg
77.69.00↔	Lk Rs v Knläs o Gw an and näh bz Kn, auss Geschk, nnbz	78.49.65↔	Drs u vnt kb istmt Krspsy (zB b Skl), prmsb, 7-10 Sg
77.69.10↔	Lok Resektion von Knochläs o Gew an Phalangen d Hand	78.49.66↔	Drs u vnt kb istmt Krspsy (zB b Skl), prmsb, 11 o mr Sg
77.69.11↔	Lok Resektion von Knochenläsion o -gewebe an Wirbelkörpern	78.49.69↔	Drs u vnt kmb instrmnt Krrktrspndyl (z.B. b Skl), so
77.69.12↔	Lokale Resektion von Knochenläsion oder -gewebe am Becken	78.49.70↔	Komplexe Rekonstruktion der Wirbelsäule, n.n.bez.
77.69.13↔	Lok Resektion von Knochläs o Gew an Phal d Fusses	78.49.71↔	Kmpl Rk d Ws (zB b Skl) d sbkt Hrrngtnstrmtion (b Knd)
77.69.20↔	Debridement an Phalangen der Hand	78.49.79↔	Komplexe Rekonstruktion der Wirbelsäule, sonstige
77.69.21↔	Debridement an der Wirbelsäule	78.50.00↔	Inn Knochfix oh Rep d Fx, oh Ang d Lok, n.n.bez.
77.69.22↔	Debridement am Becken	78.50.11↔	Knochenfixation an der Wirbelsäule
77.69.23↔	Debridement an Phalangen des Fusses	78.50.30↔	Osteosyntheseverfahren an der Wirbelsäule, n.n.bez.
77.69.99↔	Lk Rs v Knläs o Gw an and näh bz Kn, auss Geschk, so	78.50.31↔	Osteosynthese durch Schrauben an der Wirbelsäule
77.99.00↔	Tt Knchrskt an and näh bz Kn, auss Gschk, n.n.bez.	78.50.32↔	Osteosynthese durch Drahtcerclage an der Wirbelsäule
77.99.10↔	Totale Knochenresektionen an Phalangen der Hand	78.50.33↔	Osteosynthese durch Krammersystem an der Wirbelsäule
77.99.20↔	Totale Resektion eines Wirbelkörpers	78.50.34↔	Osteosynthese durch Hakenplatten an der Wirbelsäule
77.99.30↔	Totale Knochenresektionen am Becken	78.50.35↔	Osteosynthese durch Schrauben-Stabsystem a d Wirbelsäule
77.99.40↔	Totale Knochenresektionen an Phalangen des Fußes	78.50.36↔	Osteosyn d ventrales SchraubenPlattensystem an d Ws
77.99.99↔	Totale Knochenresekt an and näh bez Kn, auss Geschk, so	78.50.37↔	Osteosyn d dorsales SchraubenPlattensystem an d Ws
78.49.20↔	Wirbelkörperersatz (z.B. bei Kyphose), n.n.bez.	78.50.39↔	Osteosyntheseverfahren an der Wirbelsäule, sonstige
78.49.21↔	Wirbelkers d Implant (z.B. b Kyphose): 1 Wirbelk	78.50.99↔	Inn Knochfix oh Rep d Fx, oh Ang d Lok, sonstige
78.49.22↔	Wirbelkers d Implant (z.B. b Kyphose): 2 Wirbelk	80.50↔	Exzision oder Destr e Disc intervertebralis, n.n.bez.
78.49.23↔	Wirbelkers d Implant (z.B. b Kyphose): 3 Wirbelk	80.51.00↔	Exzision eines Discus intervertebralis, n.n.bez.
78.49.24↔	Wirbelkers d Implant (z.B. b Kyphose): 4 Wirbelk	80.51.10↔	Exzision eines Discus intervertebralis, offen chirurgisch
78.49.25↔	Wrbklrs d Implnt (z.B. b Kyphs): 5 o mhr Wrbkl	80.51.11↔	Exzision zweier Disci intervertebrales, offen chirurgisch
78.49.26↔	Wirbelkers d So Mat (z.B. b Kyphose), 1 Wirbelk	80.51.12↔	Exz dreier o mehr Disci intervertebrales, offen chir
78.49.27↔	Wirbelkers d So Mat (z.B. b Kyphose), 2 Wirbelk	80.51.20↔	Exzision eines Discus intervertebralis, perkutan Endoskopie
78.49.28↔	Wirbelkers d So Mat (z.B. b Kyphose), 3 Wirbelk	80.51.99↔	Exzision eines Discus intervertebralis, sonstige
78.49.29↔	Wirbelkörperersatz (z.B. bei Kyphose), sonstige	80.52↔	Intervertebrale Chemonukleolyse
78.49.2a↔	Wirbelkers d So Mat (z.B. b Kyphose), 4 o mehr Wirbelk	80.59.00↔	Sonstige Diskusdestruktion, n.n.bez.
78.49.31↔	Kompl Reko d Ws (z.B. b Kyphose) d vord Abstützspan	80.59.10↔	Sonst Diskusdestruktion, Entf eines freien Sequesters
78.49.32↔	Kmpl Rk d Ws (zB b Kyphs) d Kyphktmie (zB n LndsthSlzr)	80.59.20↔	Sonstige Diskusdestruktion, Reoperation bei Rezidiv
78.49.33↔	Kmpl Rk d Ws (z.B. b Kyphs) d drs Krr oh vntrls Rleas	80.59.21↔	Sonstige Diskdestr, Reop m Radikulolyse b Rezidiv
78.49.34↔	Kmpl Rk d Ws (z.B. b Kyphs) d drs Krr m vntr Rleas	80.59.30↔	Sonst Diskusdestruktion, Dekompression mit Nucleoplastik
78.49.35↔	Kompl Reko d Ws (z.B. b Kyphose) d dorsoventrale Korr	80.59.40↔	S Dskdstr, Mnmlnvs Thrmmdltion d Bndscheib
78.49.36↔	Knt u plysgmntl drs Lrdspnd (DLS) n Zielk (zB b Kyphs)	80.59.50↔	S Dskdstr, Dsksrknstrktion m zllbsiertn Bndscheibnrstz
78.49.37↔	Klt u trdklr Sbtrknstm (zB n Tsn o HsYL) (zB b Kyphs)	80.59.99↔	Sonstige Diskusdestruktion, sonstige
78.49.38↔	Klt u mnsgmtl zvkthrk Ldsp zB n Msn, Ut o Sns zB b Kyphs	81.00↔	Spondylodese, n.n.bez.
78.49.40↔	Kpl Rk d Ws d Wt Ep mt K a FGsLg [Sp My A (SMA)St], 1 Kl	81.02↔	Sonstige zervikale Spondylodese mit ventralem Zugang
78.49.41↔	Kpl Rk d Ws d Wt Ep mt K a FGsLg [Sp My A (SMA)St], 2 K	81.03↔	Sonstige zervikale Spondylodese mit dorsalem Zugang
78.49.42↔	Kpl Rk d Ws d Wt Ep mt K a FGsLg [Sp My A (SMA)St], 3 K	81.04↔	Dorsale und dorsolumbale Spondylodese, ventraler Zugang
78.49.43↔	Kpl Rk d Ws d Wt Ep mt K a FGsLg [Sp My A (SMA)St], 4 K	81.05↔	Dorsale und dorsolumbale Spondylodese, dorsaler Zugang
78.49.44↔	Kpl Rk d Ws d Wt Ep mt K a FGsLg [Sp My A (SMA)St], 5 K	81.06↔	Lumbale und lumbosakrale Spondylodese, ventraler Zugang
78.49.45↔	Kpl Rk d Ws d Wt Ep mt K a FGsLg [Sp My A (SMA)St], 6 K	81.07↔	Lumbale und lumbosakrale Spondylod, intratransverser Zugang
78.49.46↔	Kpl Rk d Ws d Wt Ep mt K a FGsLg [Sp My A (SMA)St], 7 K	81.08↔	Lumbale und lumbosakrale Spondylodese, dorsaler Zugang
78.49.47↔	Kpl Rk d Ws d Wt Ep mt K a FGsLg [Sp My A (SMA)St], 8 K	81.30↔	Reoperation einer Spondylodese, n.n.bez.
78.49.48↔	Kpl Rk d Ws d Wt Ep mt K a FGsLg [Sp My A (SMA)St], 9 K	81.32↔	Reop e sonst zervikalen Spondylodes m ventralem Zugang
78.49.4a↔	Kpl Rk d Ws d Wt Ep mt K a FGsLg [Sp My A (SMA)St], 10 K	81.33↔	Reop e sonstigen zervikalen Spondylodese m dors Zugang
78.49.4b↔	Kpl Rk d Ws d Wt Ep mt K a FGsLg [Sp My A (SMA)St], 11 K	81.34↔	Reop e dors u dorsolumb Spondylodes, ventraler Zugang
78.49.4c↔	Kpl Rk d Ws d Wt Ep mt K a FGsLg [Sp My A (SMA)St], 12 K	81.35↔	Reop e dors u dorsolumb Spondylodese, dors Zugang
78.49.4d↔	Kl Rk d Ws d W Ep m K a FGLg [Sp M A (SMA)St], 13 u mr K	81.36↔	Reop e lumb u lumbosakr Spondylodes, ventraler Zugang
78.49.4e↔	Kmpl Rk d Ws (z.B. b Skl) d drsvntrl Epphysd	81.37↔	Reop e lmb u lmbskr Spndylods, intrntrsvrs Zg
78.49.4f↔	Kmpl Rk d Ws (z.B. b Skl) d untrl Epphysd m drs Wrbfls	81.39↔	Reoperation einer Spondylodese, n.a.klass.
78.49.4g↔	Kmpl Rk d Ws (z.B. b Skl) d btrl Epphysd m drs Wrbfls	81.62.00↔	Spondylodes o Reop e Spondylodes v 23 Wirb, n.n.bez.
78.49.50↔	Drs o vnt instrmnt Krrktrspndyl (z.B. b Skl), n.n.bez.	81.62.10↔	Spondylodese von 2 Wirbeln, dorsal
78.49.51↔	Drs istmt Krspsy (zB b Skl), N prmsb, 3-6 Sg	81.62.11↔	Spondylodes v 2 Wirbeln, dors u vent komb, interkorp
78.49.52↔	Drs istmt Krspsy (zB b Skl), N prmsb, 7-10 Sg	81.62.12↔	Spondylodese von 2 Wirbeln, ventral, interkorporell
78.49.53↔	Drs instrmnt Krspsy (zB b Skl), N prmsb, 11 o mr Sg	81.62.13↔	Spondylodese von 2 Wirbeln, dorsal, dynamisch
78.49.54↔	Drs istmt Krspsy (zB b Skl), prmsb, 3-6 Sg	81.62.20↔	Spondylodese von 3 Wirbeln, dorsal
78.49.55↔	Drs istmt Krspsy (zB b Skl), prmsb, 7-10 Sg	81.62.21↔	Spondylodes v 3 Wirbeln, dors u vent komb, interkorp
78.49.56↔	Drs istmt Krspsy (zB b Skl), prmsb, 11 o mr Sg	81.62.22↔	Spondylodese von 3 Wirbeln, ventral, interkorporell
78.49.57↔	Vnt istmt Krspsy (zB b Skl), N prmsb, 3-6 Sg	81.62.23↔	Spondylodese von 3 Wirbeln, dorsal, dynamisch

81.62.99↔	Spondylodese o Reop e Spondylodese von 23 Wirbeln, so	84.68.10↔	Ersetzen von künstlicher Diskusprothese, lumbosakral
81.63.00↔	Spondylodes o Reop e Spondylodes v 48 Wirb, n.n.bez.	84.68.20↔	Revision von künstlicher Diskusprothese, lumbosakral
81.63.10↔	Spondylodese von 4 - 6 Wirbeln, dorsal	84.68.99↔	Rev o Ersetz von künstl Diskproth, lumbosakr, sonstige
81.63.11↔	Spondylodes v 4 6 Wirb, dors u vent komb, interkorp	84.69.00↔	Revision oder Ers von künstlicher Diskusprothese, n.n.bez.
81.63.12↔	Spondylodese von 4 - 6 Wirbeln, ventral, interkorporell	84.69.10↔	Ersetzen von künstlicher Diskusprothese
81.63.13↔	Spondylodese von 4 - 6 Wirbeln, dorsal, dynamisch	84.69.20↔	Revision von künstlicher Diskusprothese
81.63.20↔	Spondylodese von 7 - 8 Wirbeln, dorsal	84.69.99↔	Revision o Ers von künstlicher Diskusprothese, sonst
81.63.21↔	Spondylodes v 7 8 Wirb, dors u vent komb, interkorp	84.81.00↔	Revision von interspinösen Implantaten, n.n.bez.
81.63.22↔	Spondylodese von 7 - 8 Wirbeln, ventral, interkorporell	84.81.20↔	Revision von interspinösen Implantaten
81.63.23↔	Spondylodese von 7 - 8 Wirbeln, dorsal, dynamisch	84.81.99↔	Revision von interspinösen Implantaten, sonstige
81.63.99↔	Spondylodese o Reop e Spondylodese von 48 Wirbeln, so	84.82↔	Enstz o Erstz v Vrrcht(n) z dyn Stb m Pdklschr
81.64.00↔	Spndyls o Reop e Spndyls v 9 o mhr Wrb, n.n.bz.	84.83↔	Rev von Vorrichtung(en) zur dyn Stab m Pedikelschr
81.64.10↔	Spondylodese von 9 oder mehr Wirbeln, dorsal	84.84↔	Einsetzen oder Ersetzen von Facetten-gelenksprothesen
81.64.11↔	Spndyls v 9 o mhr Wrb, drs u vnt kmb, intrkrprl	84.85↔	Revision von Facettengelenksprothesen
81.64.99↔	Spondylodes o Reop e Spondylodes v 9 o mehr Wirb, so	86.94.00↔	Eins o Ers v Plsgnrt e Neurstm, Enzlsys, N spzf ob auflb, nnbz
81.65.00↔	Vertebroplastik, n.n.bez.	86.94.10↔	Enstz v Plsgnrt e intrkr Neurstm, Enzlsys, N wiedrauf
81.65.10↔	Vertebroplastik, 1 Wirbelkörper	86.94.11↔	Enstz v Plsgnrt e epd Neurstm, Enzlsys, N wiedrauf
81.65.11↔	Vertebroplastik, 2 Wirbelkörper	86.94.12↔	Enstz v Plsgnrt e prph Neurstm, Enzlsys, N wiedrauf
81.65.12↔	Vertebroplastik, 3 Wirbelkörper	86.94.20↔	Erstz v Plsgnrt e intrkr Neurstm, Enzlsys, N wiedrauf
81.65.13↔	Vertebroplastik, 4 und mehr Wirbelkörper	86.94.21↔	Erstz v Plsgnrt e epd Neurstm, Enzlsys, N wiedrauf
81.65.99↔	Vertebroplastik, sonstige	86.94.22↔	Erstz v Plsgnrt e prph Neurstm, Enzlsys, N wiedrauf
81.66.00↔	Kyphoplastik, n.n.bez.	86.94.99↔	Eins o Ers v Plsgnrt e Neurstm, Enzlsys, N spzf ob auflb, so
81.66.10↔	Kyphoplastik, 1 Wirbelkörper	86.95.00↔	Eins o Ers v Plsgnrt e Neurstm, Mhrlsys, N spzf ob auflb, nnbz
81.66.11↔	Kyphoplastik, 2 Wirbelkörper	86.95.10↔	Enstz v Plsgnrt e intrkr Neurstm, Mhrlsys, N wiedrauf
81.66.12↔	Kyphoplastik, 3 Wirbelkörper	86.95.11↔	Enstz v Plsgnrt e epd Neurstm, Mhrlsys, N wiedrauf
81.66.13↔	Kyphoplastik, 4 und mehr Wirbelkörper	86.95.12↔	Enstz v Plsgnrt e prph Neurstm, Mhrlsys, N wiedrauf
81.66.99↔	Kyphoplastik, sonstige	86.95.20↔	Erstz v Plsgnrt e intrkr Neurstm, Mhrlsys, N wiedrauf
84.51.00↔	Einsetzen von interkorporellen Implantaten, n.n.bez.	86.95.21↔	Erstz v Plsgnrt e epd Neurstm, Mhrlsys, N wiedrauf
84.51.10↔	Einsetzen von interkorporellen Cages, 1 Segment	86.95.22↔	Erstz v Plsgnrt e prph Neurstm, Mhrlsys, N wiedrauf
84.51.11↔	Einsetzen von interkorporellen Cages, 2 Segmente	86.95.99↔	Eins o Ers v Plsgnrt e Neurstm, Mhrlsys, N spzf ob auflb, so
84.51.12↔	Einsetzen von interkorporellen Cages, 3 Segmente	86.96.00↔	Enstz o Erstz v snst Plsgnrt e Neurstm, n.n.bz.
84.51.13↔	Einsetzen von interkorporellen Cages, 4 oder mehr Segmente	86.96.10↔	Einsetz von Pulsgenerator zur Vorderwurzelstimulation
84.51.99↔	Einsetzen von interkorporellen Implantaten, sonstige	86.96.11↔	Einsetzen von Pulsgenerator zur Vagusnervstimulation
84.59↔	Einsetzen von sonstiger vertebralen Vorrichtung	86.96.20↔	Ersetzen von Pulsgenerator zur Vorderwurzelstimulation
84.60↔	Einsetzen von Diskusprothese, nicht näher bezeichnet	86.96.21↔	Ersetzen von Pulsgenerator zur Vagusnervstimulation
84.61↔	Einsetzen von partieller Diskusprothese, zervikal	86.96.99↔	Einsetz o Ersetz von sonst Pulsgenerat e Neurostim, so
84.62↔	Einsetzen von totaler Diskusprothese, zervikal	86.97↔	Enstz o Erstz v auflb Plsgnrt e Neurstm, Enzlsys
84.63↔	Einsetzen von Diskusprothese, thorakal	86.98.00↔	Eins o Erstz v auflb Plsgnrt e Neurstm, Mhrlsys, nnbz
84.64↔	Einsetzen von partieller Diskusprothese, lumbosakral	86.98.10↔	Enstz v auflb Plsgnrt e intrkr Neurstm, Mhrlsys
84.65↔	Einsetzen von totaler Diskusprothese, lumbosakral	86.98.11↔	Enstz v auflb Plsgnrt e epd Neurstm, Mhrlsys
84.66.00↔	Rev o Ersetz von künstl Diskproth, zervikal, n.n.bez.	86.98.12↔	Enstz v auflb Plsgnrt e prph Neurstm, Mhrlsys
84.66.10↔	Ersetzen von künstlicher Diskusprothese, zervikal	86.98.20↔	Erstz v auflb Plsgnrt e intrkr Neurstm, Mhrlsys
84.66.20↔	Revision von künstlicher Diskusprothese, zervikal	86.98.21↔	Ersetz v auflb Pulsgenerat e epid Neurostim, Mehrelsys
84.66.99↔	Rev o Ersetz von künstl Diskproth, zervikal, sonstige	86.98.22↔	Erstz v auflb Plsgnrt e prph Neurstm, Mhrlsys
84.67↔	Revision oder Ers von künstlicher Diskusprothese, thorakal	86.98.99↔	Enstz o Erstz v auflb Plsgnrt e Neurstm, Mhrlsys, so
84.68.00↔	Rev o Ersetz von künstl Diskproth, lumbosakr, n.n.bez.		

ADRG I11**Eingriffe zur Verlängerung einer Extremität**

Prozedur in Tabelle I11-1

DRG I11Z**Eingriffe zur Verlängerung einer Extremität****Prozedur I11-1**

77.32.00↔	Sonstige Knochendurchtrennung am Humerus, n.n.bez.	78.35.00↔	Verlängerungsosteotomie am Femur, n.n.bez.
77.32.10↔	Kortikotomie bei Segmenttransport am Humerus	78.35.10↔	Verlängerungsosteotomie am Schenkelhals
77.32.99↔	Sonstige Knochendurchtrennung am Humerus, sonstige	78.35.19↔	Verlängerungsosteotomie an sonstigen Teilen des Femur
78.32↔	Verlängerungsosteotomie am Humerus	78.35.99↔	Verlängerungsosteotomie am Femur, sonstige
78.33↔	Verlängerungsosteotomie an Radius und Ulna	78.37↔	Verlängerungsosteotomie an Tibia und Fibula

ADRG I12**Knochen- und Gelenkinfektion / -entzündung mit verschiedenen Eingriffen am Muskel-Skelett-System und Bindegewebe**

Hauptdiagnose in Tabelle I12-1 und (mindestens eine Prozedur in Tabelle I12-2 oder Prozedur in mindestens zwei der Tabellen I12-3, I12-4)

DRG I12A**Knochen- und Gelenkinfektion / -entzündung mit verschiedenen Eingriffen am Muskel-Skelett-System und Bindegewebe mit äußerst schweren CC**

PCCL > 3

DRG I12B**Knochen- und Gelenkinfektion / -entzündung mit verschiedenen Eingriffen am Muskel-Skelett-System und Bindegewebe mit schweren CC oder Revision des Kniegelenkes**

PCCL > 2 oder Prozedur in Tabelle I12-5

DRG I12C**Knochen- und Gelenkinfektion / -entzündung mit verschiedenen Eingriffen am Muskel-Skelett-System und Bindegewebe ohne äußerst schwere oder schwere CC, ohne Revision des Kniegelenkes****Hauptdiagnose I12-1**

A18.0	Tuberkulose Knochen u Gelenke	M02.93	Reaktive Arthritis, nnbez, Unterarm
M00.00	Arthritis/Polyarth d Staphylokokken, mehrere Lok	M02.95	Reaktive Arthritis, nnbez, Beckenreg/Oberschenkel
M00.01	Arthritis/Polyarth d Staphylokokken Schulterreg	M02.96	Reaktive Arthritis, nnbez, Unterschenkel
M00.02	Arthritis/Polyarth d Staphylokokken Oberarm	M05.00	Felty-Syndrom, mehrere Lokalisationen
M00.03	Arthritis/Polyarth d Staphylokokken Unterarm	M05.01	Felty-Syndrom Schulterregion
M00.05	Arthritis/Polyarth d Staphylokokken Becken/Oberschenkel	M05.02	Felty-Syndrom Oberarm
M00.06	Arthritis/Polyarth d Staphylokokken Unterschenkel	M05.03	Felty-Syndrom Unterarm
M00.10	Arthritis/Polyarth d Pneumokokken, mehrere Lok	M05.05	Felty-Syndrom Beckenregion/Oberschenkel
M00.11	Arthritis/Polyarth d Pneumokokken Schulterregion	M05.06	Felty-Syndrom Unterschenkel
M00.12	Arthritis/Polyarth d Pneumokokken Oberarm	M05.20	Vaskul seropos chron Polyarth, mehrere Lok
M00.13	Arthritis/Polyarth d Pneumokokken Unterarm	M05.21	Vaskul seropos chron Polyarth Schulterregion
M00.15	Arthritis/Polyarth d Pneumokokken Becken/Oberschenkel	M05.22	Vaskul seropos chron Polyarth Oberarm
M00.16	Arthritis/Polyarth d Pneumokokken Unterschenkel	M05.23	Vaskul seropos chron Polyarth Unterarm
M00.20	Arthritis/Polyarth d sonst Streptokokken, mehrere Lok	M05.25	Vaskul seropos chron Polyarth Becken/Oberschenkel
M00.21	Arthritis/Polyarth d sonst Streptokokken Schulterreg	M05.26	Vaskul seropos chron Polyarth Unterschenkel
M00.22	Arthritis/Polyarth d sonst Streptokokken Oberarm	M05.30	SeroPos chron Polya m Bet so Org/-syst, mehr Lok
M00.23	Arthritis/Polyarth d sonst Streptokokken Unterarm	M05.31	Seropos chron Polya m Bet so Org/-syst, Schulterreg
M00.25	Arthritis/Polyarth d sonst Streptok Becken/Oberschenkel	M05.32	Seropos chron Polya m Bet so Org/-syst, Oberarm
M00.26	Arthritis/Polyarth d sonst Streptokokken Unterschenkel	M05.33	Seropos chron Polya m Bet so Org/-syst, Unterarm
M00.80	Arthritis/Polyarth d sonst nbez bakt Erreg, mehrere Lok	M05.35	Seropos chron Polya m Bet so Org/-syst, Beck/OSchenk
M00.81	Arthritis/Polyarth d sonst nbez bakt Erreg Schulterregion	M05.36	Seropos chron Polya m Bet so Org/-syst, Unterschenk
M00.82	Arthritis/Polyarth d sonst nbez bakt Erreg Oberarm	M05.80	Sonst seropos chron Polyarthrit, mehrere Lok
M00.83	Arthritis/Polyarth d sonst nbez bakt Erreg Unterarm	M05.81	Sonst seropos chron Polyarthrit Schulterregion
M00.85	Arthritis/Polyarth d so nbez bakt Erreg Becken/Oberschenkel	M05.82	Sonst seropos chron Polyarthrit Oberarm
M00.86	Arthritis/Polyarth d sonst nbez bakt Erreg Unterschenkel	M05.83	Sonst seropos chron Polyarthrit Unterarm
M00.90	Eitrige Arthritis, nnbez, mehrere Lok	M05.85	Sonst seropos chron Polyarthrit Becken/Oberschenkel
M00.91	Eitrige Arthritis, nnbez, Schulterregion	M05.86	Sonst seropos chron Polyarthrit Unterschenkel
M00.92	Eitrige Arthritis, nnbez, Oberarm	M05.90	Seropos chron Polyarthrit, nnbez, mehrere Lok
M00.93	Eitrige Arthritis, nnbez, Unterarm	M05.91	Seropos chron Polyarthrit, nnbez, Schulterregion
M00.95	Eitrige Arthritis, nnbez, Beckenregion/Oberschenkel	M05.92	Seropos chron Polyarthrit, nnbez, Oberarm
M00.96	Eitrige Arthritis, nnbez, Unterschenkel	M05.93	Seropos chron Polyarthrit, nnbez, Unterarm
M02.10	Postenteritische Arthritis, mehrere Lok	M05.95	Seropos chron Polyarthrit, nnbez, Becken/Oberschenkel
M02.11	Postenteritische Arthritis Schulterregion	M05.96	Seropos chron Polyarthrit, nnbez, Unterschenkel
M02.12	Postenteritische Arthritis Oberarm	M06.00	Seronegative chron Polyarthrit, mehrere Lok
M02.13	Postenteritische Arthritis Unterarm	M06.01	Seronegative chron Polyarthrit Schulterregion
M02.15	Postenteritische Arthritis Beckenregion/Oberschenkel	M06.02	Seronegative chron Polyarthrit Oberarm
M02.16	Postenteritische Arthritis Unterschenkel	M06.03	Seronegative chron Polyarthrit Unterarm
M02.30	Reiter-Krankheit, mehrere Lokalisationen	M06.05	Seronegative chron Polyarthrit Becken/OS
M02.31	Reiter-Krankheit Schulterregion	M06.06	Seronegative chron Polyarthrit Unterschenkel
M02.32	Reiter-Krankheit Oberarm	M06.10	Adulte Form Still-KH, mehrere Lok
M02.33	Reiter-Krankheit Unterarm	M06.11	Adulte Form Still-KH, Schulterregion
M02.35	Reiter-Krankheit Beckenregion/Oberschenkel	M06.12	Adulte Form Still-KH, Oberarm
M02.36	Reiter-Krankheit Unterschenkel	M06.13	Adulte Form Still-KH, Unterarm
M02.90	Reaktive Arthritis, nnbez, mehrere Lok	M06.15	Adulte Form Still-KH, Beckenreg/Oberschenkel
M02.91	Reaktive Arthritis, nnbez, Schulterregion	M06.16	Adulte Form Still-KH, Unterschenkel
M02.92	Reaktive Arthritis, nnbez, Oberarm	M06.20	Bursitis b chron Polyarthrit, mehrere Lok

M06.21	Bursitis b chron Polyarthrits Schulterregion	M12.05	Chron postrheum Arth [J-Arth] Beckenreg/Oberschenkel
M06.22	Bursitis b chron Polyarthrits Oberarm	M12.06	Chron postrheum Arth [J-Arth] Unterschenkel
M06.23	Bursitis b chron Polyarthrits Unterarm	M33.1	Sonstige Dermatomyositis
M06.25	Bursitis b chron Polyarthrits Becken/Oberschenkel	M33.2	Polymyositis
M06.26	Bursitis b chron Polyarthrits Unterschenkel	M34.0	Progressive systemische Sklerose
M06.30	Rheumaknoten, mehrere Lokalisationen	M34.9	Systemische Sklerose, nnbez
M06.31	Rheumaknoten Schulterregion	M35.1	Sonstige Overlap-Syndrome
M06.32	Rheumaknoten Oberarm	M35.2	Behçet-KH
M06.33	Rheumaknoten Unterarm	M35.3	Polymyalgia rheumatica
M06.35	Rheumaknoten Beckenregion/Oberschenkel	M45.00	Spondylitis ankylosans, mehrere Lok WS
M06.36	Rheumaknoten Unterschenkel	M45.01	Spondylitis ankylosans, Okzipito-Atlanto-Axialbereich
M06.40	Entzündliche Polyarthropathie, mehrere Lokalisationen	M45.02	Spondylitis ankylosans, Zervikalbereich
M06.41	Entzündliche Polyarthropathie Schulterregion	M45.03	Spondylitis ankylosans, Zervikothorakalbereich
M06.42	Entzündliche Polyarthropathie Oberarm	M45.05	Spondylitis ankylosans, Thorakolumbalbereich
M06.43	Entzündliche Polyarthropathie Unterarm	M45.06	Spondylitis ankylosans, Lumbalbereich
M06.45	Entzündliche Polyarthropathie Beckenregion/OS	M46.20	Wirbelosteomyelitis, mehrere Lok WS
M06.46	Entzündliche Polyarthropathie Unterschenkel	M46.21	Wirbelosteomyelitis, Okzipito-Atlanto-Axialbereich
M06.80	Sonst nbez chron Polyarthrits, mehrere Lok	M46.22	Wirbelosteomyelitis, Zervikalbereich
M06.81	Sonst nbez chron Polyarthrits Schulterregion	M46.23	Wirbelosteomyelitis, Zervikothorakalbereich
M06.82	Sonst nbez chron Polyarthrits Oberarm	M46.25	Wirbelosteomyelitis, Thorakolumbalbereich
M06.83	Sonst nbez chron Polyarthrits Unterarm	M46.26	Wirbelosteomyelitis, Lumbalbereich
M06.85	Sonst nbez chron Polyarthrits Becken/Oberschenkel	M86.00	Akute hämatogene Osteomyelitis, mehrere Lok
M06.86	Sonst nbez chron Polyarthrits Unterschenkel	M86.01	Akute hämatogene Osteomyelitis Schulterregion
M06.90	Chronische Polyarthrits, nnbez, mehrere Lok	M86.02	Akute hämatogene Osteomyelitis Oberarm
M06.91	Chronische Polyarthrits, nnbez, Schulterregion	M86.03	Akute hämatogene Osteomyelitis Unterarm
M06.92	Chronische Polyarthrits, nnbez, Oberarm	M86.05	Akute hämatogene Osteomyelitis Becken/OS
M06.93	Chronische Polyarthrits, nnbez, Unterarm	M86.06	Akute hämatogene Osteomyelitis Unterschenkel
M06.95	Chronische Polyarthrits, nnbez, Beckenregion/OS	M86.10	Sonstige akute Osteomyelitis, mehrere Lok
M06.96	Chronische Polyarthrits, nnbez, Unterschenkel	M86.11	Sonstige akute Osteomyelitis Schulterregion
M08.00	Juv chron Polyarth, adul Typ, mehrere Lok	M86.12	Sonstige akute Osteomyelitis Oberarm
M08.01	Juv chron Polyarth, adul Typ, Schulterregion	M86.13	Sonstige akute Osteomyelitis Unterarm
M08.02	Juv chron Polyarth, adul Typ, Oberarm	M86.15	Sonstige akute Osteomyelitis Becken/Oberschenkel
M08.03	Juv chron Polyarth, adul Typ, Unterarm	M86.16	Sonstige akute Osteomyelitis Unterschenkel
M08.05	Juv chron Polyarth, adul Typ, Beckenreg/OS	M86.20	Subakute Osteomyelitis, mehrere Lokalisationen
M08.06	Juv chron Polyarth, adul Typ, Unterschenkel	M86.21	Subakute Osteomyelitis Schulterregion
M08.20	Juv chron Arth, syst beginn Form, mehrere Lok	M86.22	Subakute Osteomyelitis Oberarm
M08.21	Juv chron Arth, syst beginn Form, Schulterregion	M86.23	Subakute Osteomyelitis Unterarm
M08.22	Juv chron Arth, syst beginn Form, Oberarm	M86.25	Subakute Osteomyelitis Beckenregion/Oberschenkel
M08.23	Juv chron Arth, syst beginn Form, Unterarm	M86.26	Subakute Osteomyelitis Unterschenkel
M08.25	Juv chron Arth, syst beginn Form, Beckenreg/OS	M86.30	Chron multifokale Osteomyelitis, mehrere Lok
M08.26	Juv chron Arth, syst beginn Form, Unterschenkel	M86.31	Chron multifokale Osteomyelitis Schulterregion
M08.3	Juv chron Arthritis (seroneg), polyartikul Form	M86.32	Chron multifokale Osteomyelitis Oberarm
M08.40	Juv chron Arth, oligoart Form, mehr Lok	M86.33	Chron multifokale Osteomyelitis Unterarm
M08.41	Juv chron Arth, oligoart Form, Schulterreg	M86.35	Chron multifokale Osteomyelitis Becken/Oberschenkel
M08.42	Juv chron Arth, oligoart Form, Oberarm	M86.36	Chron multifokale Osteomyelitis Unterschenkel
M08.43	Juv chron Arth, oligoart Form, Unterarm	M86.40	Chron Osteomyelitis m Fistel, mehrere Lok
M08.45	Juv chron Arth, oligoart Form, Beckenreg/OS	M86.41	Chron Osteomyelitis m Fistel, Schulterregion
M08.46	Juv chron Arth, oligoart Form, Unterschenkel	M86.42	Chron Osteomyelitis m Fistel, Oberarm
M08.70	Vaskulitis b juv Arthritis, mehr Lok	M86.43	Chron Osteomyelitis m Fistel, Unterarm
M08.71	Vaskulitis b juv Arthritis, Schulterreg	M86.45	Chron Osteomyelitis m Fistel, Becken/Oberschenkel
M08.72	Vaskulitis b juv Arthritis, Oberarm	M86.46	Chron Osteomyelitis m Fistel, Unterschenkel
M08.73	Vaskulitis b juv Arthritis, Unterarm	M86.50	Sonst chron hämatogene Osteomyelitis, mehrere Lok
M08.75	Vaskulitis b juv Arthritis, Beckenreg/OS	M86.51	Sonst chron hämatogene Osteomyelitis Schulterregion
M08.76	Vaskulitis b juv Arthritis, Unterschenkel	M86.52	Sonst chron hämatogene Osteomyelitis Oberarm
M08.80	Sonstige juvenile Arthritis, mehrere Lok	M86.53	Sonst chron hämatogene Osteomyelitis Unterarm
M08.81	Sonstige juvenile Arthritis Schulterregion	M86.55	Sonst chron hämatogene Osteomyelitis Becken/OS
M08.82	Sonstige juvenile Arthritis Oberarm	M86.56	Sonst chron hämatogene Osteomyelitis Unterschenkel
M08.83	Sonstige juvenile Arthritis Unterarm	M86.60	Sonstige chron Osteomyelitis, mehrere Lok
M08.85	Sonstige juvenile Arthritis Beckenregion/OS	M86.61	Sonstige chron Osteomyelitis Schulterregion
M08.86	Sonstige juvenile Arthritis Unterschenkel	M86.62	Sonstige chron Osteomyelitis Oberarm
M08.90	Juvenile Arthritis, nnbez, mehrere Lok	M86.63	Sonstige chron Osteomyelitis Unterarm
M08.91	Juvenile Arthritis, nnbez, Schulterregion	M86.65	Sonstige chron Osteomyelitis Becken/Oberschenkel
M08.92	Juvenile Arthritis, nnbez, Oberarm	M86.66	Sonstige chron Osteomyelitis Unterschenkel
M08.93	Juvenile Arthritis, nnbez, Unterarm	M86.80	Sonstige Osteomyelitis, mehrere Lokalisationen
M08.95	Juvenile Arthritis, nnbez, Beckenregion/Oberschenkel	M86.81	Sonstige Osteomyelitis Schulterregion
M08.96	Juvenile Arthritis, nnbez, Unterschenkel	M86.82	Sonstige Osteomyelitis Oberarm
M12.00	Chron postrheum Arth [J-Arth], mehrere Lok	M86.83	Sonstige Osteomyelitis Unterarm
M12.01	Chron postrheum Arth [J-Arth] Schulterregion	M86.85	Sonstige Osteomyelitis Beckenregion/Oberschenkel
M12.02	Chron postrheum Arth [J-Arth] Oberarm	M86.86	Sonstige Osteomyelitis Unterschenkel
M12.03	Chron postrheum Arth [J-Arth] Unterarm	M86.90	Osteomyelitis, nnbez, mehrere Lokalisationen

M86.91	Osteomyelitis, nnbez, Schulterregion	M86.96	Osteomyelitis, nnbez, Unterschenkel
M86.92	Osteomyelitis, nnbez, Oberarm	T84.5	Infektion/entzündl Rkt durch eine Gelenkendoprothese
M86.93	Osteomyelitis, nnbez, Unterarm	T84.6	Infektion/entzündl Rkt durch interne OSyVorricht [jede Lok]
M86.95	Osteomyelitis, nnbez, Beckenregion/Oberschenkel	T84.7	Infekt/entz Rkt durch so orthopäd Endoproth/Impl/Transplant

Prozedur I12-2

00.70↔	Rev e Hüftendoproth, sowohl azetab als auch fem Komp	77.09.21↔	Sequestrektomie an d Wirbelsäule, m Einl e Medträg
00.71↔	Revision einer Hüftendoprothese, azetabuläre Komponente	77.09.30↔	Sequestrektomie a Beckenk, ohne Einl e Medträg
00.72↔	Revision einer Hüftendoprothese, femorale Komponente	77.09.31↔	Sequestrektomie a Beckenk, m Einl e Medträg
00.73↔	Rev von Hüftproth, nur azetab Liner u / o nur Femkopf	77.09.40↔	Sequestrektomie an D Phal d Fusses, oh Einl e Medträg
00.80↔	Revision einer Knieprothese, total (alle Komponenten)	77.09.41↔	Sequestrektomie an D Phal d Fusses, m Einl e Medträg
00.81↔	Revision einer Knieprothese, Tibiakomponente	77.09.90↔	Sepuestrekt an sonstigen näh bz Kn, oh Einl e Medträg
00.82↔	Revision einer Knieprothese, Femurkomponente	77.09.91↔	Sepuestrekt an sonstigen näh bz Kn, m Einl e Medträg
00.83↔	Revision einer Knieprothese, Patellarkomponente	77.09.99↔	Sequestrektomie an and näh bez Kn, oh Gschk, sonstige
00.84↔	Revision einer Knieprothese, Tibialiner	77.10↔	Sonstige Knochinzis ohne Knochdurchtr, ohne Ang d Lok
00.85↔	Ersatz der Oberfläche Hüftgelenk total	77.12.00↔	Sonstige Knochinzis ohne Knochdurchtr a Hum, n.n.bez.
00.86↔	Ersatz der Oberfläche Hüftgelenk, partiell, Femurkopf	77.12.10↔	S Knchnzs oh Knchdrchr a Hm, Explr u Knchnb
00.87↔	Ersatz der Oberfläche Hüftgelenk, partiell, Azetabulum	77.12.11↔	Sonstige Knochinzis oh Knochdurchtr a Hum, Fremdkentf
27.55.00↔	Vollhauttransplantat an Lippe und Mund, n.n.bez.	77.12.12↔	S Knchnzs oh Knchdrchr a Hm, Enl u Entf e Mdträg
27.55.10↔	Kleinfächiges Vollhauttransplantat an Lippe und Mund	77.12.13↔	Sonstige Knochinzis ohne Knochdurchtr a Hum, Drain
27.55.20↔	Großfächiges Vollhauttransplantat an Lippe und Mund	77.12.99↔	Sonstige Knochinzis ohne Knochdurchtr a Hum, sonstige
27.55.99↔	Vollhauttransplantat an Lippe und Mund, sonstige	77.16.00↔	So Knochinzis oh Knochdurchtr an d Patel, n.n.bez.
27.56.00↔	Sonstiges Hauttransplantat an Lippe und Mund, n.n.bez.	77.16.10↔	S Knchnzs oh Knchdrchr an d Ptl, Explr u Knchnb
27.56.10↔	Kleinfächiges Spalthauttransplantat an Lippe und Mund	77.16.11↔	So Knochinzis oh Knochdurchtr an d Patel, Fremdkentf
27.56.20↔	Großfächiges Spalthauttransplantat an Lippe und Mund	77.16.12↔	S Knchnzs oh Knchdrchr an d Ptl, Enl u Entf e Mdträg
27.56.30↔	Kleinfächige heterologe Hauttransplantation an die Lippe	77.16.13↔	Sonstige Knochinzis oh Knochdurchtr an d Patel, Drain
27.56.40↔	Grossfächig heterologe Hauttransplantation an die Lippe	77.16.99↔	So Knochinzis oh Knochdurchtr an d Patel, so
27.56.50↔	Kleinfächige homologe Hauttransplantation an d Lippe	77.60↔	Lok Resektion von Knochläs oder Gew, ohne Ang d Lok
27.56.60↔	Grossfächig homologe Hauttransplantation an die Lippe	77.61.00↔	Lk Rs v Knchläs o Gw an Skp, Klv, Rp u Strn, n.n.bz.
27.56.99↔	Sonstiges Hauttransplantat an Lippe und Mund, sonstige	77.61.10↔	Lok Resektion von Knochläs o Gew an Skapula und Klav
27.57.00↔	Anbr e gestielt oder fr Lp an Lip und Mund, n.n.bez.	77.61.11↔	Lok Resektion von Knochenläsion o -gewebe an einer Rippe
27.57.10↔	Anbr e fr mikrovasikanast Transpl an Lip und Mund	77.61.12↔	Lokale Resektion von Knochenläsion oder -gewebe am Sternum
27.57.11↔	Anbringen eines gestielten Fernlappens an Lippe und Mund	77.61.20↔	Debridement an Skapula und Klavikula
27.57.99↔	Anbr e gestielt oder fr Lp an Lip und Mund, sonstige	77.61.99↔	Lk Rs v Knchläs o Gw an Skp, Klv, Rp u Strn, S
77.00↔	Sequestrektomie, ohne Angabe der Lokalisation	77.62.00↔	Lok Resektion von Knochläs oder Gew a Hum, n.n.bez.
77.01.00↔	Sepuestrekt an Skap, Klav, Rip und Sternum, n.n.bez.	77.62.20↔	Debridement am Humerus
77.01.10↔	Sequestrektomie an Skapula und Klav, oh Einl e Medträg	77.62.99↔	Lok Resektion von Knochläs oder Gew a Hum, sonstige
77.01.11↔	Sequestrektomie an Skapula und Klav, m Einl e Medträg	77.63.00↔	Lok Res von Knochläs o Gew an Rad und Ulna, n.n.bez.
77.01.20↔	Sequestrektomie an Rip und Sternum, oh Einl e Medträg	77.63.20↔	Debridement an Radius und Ulna
77.01.21↔	Sequestrektomie an Rip und Sternum, m Einl e Medträg	77.63.99↔	Lok Res von Knochläs o Gew an Rad und Ulna, sonstige
77.01.99↔	Sepuestrekt an Skap, Klav, Rip und Sternum, sonstige	77.64.00↔	Lk Rs v Knchläs o Gw an Krpl u Mtkrp, n.n.bz.
77.02.00↔	Sequestrektomie am Humerus, n.n.bez.	77.64.20↔	Debridement an Karpalia und Metakarpalia
77.02.10↔	Sequestrektomie a Hum, ohne Einl e Medikamententrägers	77.64.99↔	Lok Res von Knochläs o Gew an Karpal und Metakarp, so
77.02.11↔	Sequestrektomie a Hum, mit Einl e Medikamententrägers	77.67.00↔	Lok Res von Knochläs o Gew an Tibia und Fib, n.n.bez.
77.02.99↔	Sequestrektomie am Humerus, sonstige	77.67.10↔	Lokale Resektion von Knochenläsion oder Gew an Tibia
77.04.00↔	Sequestrektomie an Karpalia und Metakarpalia, n.n.bez.	77.67.11↔	Lokale Resektion von Knochenläsion oder -gewebe an Fibula
77.04.10↔	Sepuestrekt an Karpal und Metakarp, oh Einl e Medträg	77.67.20↔	Debridement an Tibia
77.04.11↔	Sepuestrekt an Karpal und Metakarp, m Einl e Medträg	77.67.21↔	Debridement an Fibula
77.04.99↔	Sequestrektomie an Karpalia und Metakarpalia, sonstige	77.67.99↔	Lok Res von Knochläs o Gew an Tibia und Fib, sonstige
77.05.00↔	Sequestrektomie an Femur, n.n.bez.	77.68.00↔	Lk Rs v Knchläs o Gw an Trsl u Mtkrs, n.n.bz.
77.05.10↔	Sequestrektomie an Femur, ohne Einlage eines Medträgers	77.68.10↔	Lokale Resektion von Knochläs oder Gew an Tarsalia
77.05.11↔	Sequestrektomie an Femur, m Einlage eines Medträgers	77.68.11↔	Lok Resektion von Knochenläsion o -gewebe an Metatarsalia
77.05.99↔	Sequestrektomie an Femur, sonstige	77.68.20↔	Debridement an Tarsalia
77.06.00↔	Sequestrektomie an der Patella, n.n.bez.	77.68.21↔	Debridement an Metatarsalia
77.06.10↔	Sequestrektomie an d Patella, ohne Einl e Medträg	77.68.99↔	Lok Res von Knochläs o Gew an Tarsal und Metatars, so
77.06.11↔	Sequestrektomie an d Patella, m Einl e Medträg	77.69.00↔	Lk Rs v Knchläs o Gw an and näh bz Kn, auss Geschk, nrbz
77.06.99↔	Sequestrektomie an der Patella, sonstige	77.69.10↔	Lok Resektion von Knochläs o Gew an Phalangen d Hand
77.07.00↔	Sequestrektomie an Tibia und Fibula, n.n.bez.	77.69.11↔	Lok Resektion von Knochenläsion o -gewebe an Wirbelkörpern
77.07.10↔	Sequestrektomie an Tibia und Fib, ohne Einl e Medträg	77.69.12↔	Lokale Resektion von Knochenläsion oder -gewebe am Becken
77.07.11↔	Sequestrektomie an Tibia und Fib, m Einl e Medträg	77.69.13↔	Lok Resektion von Knochläs o Gew an Phal d Fusses
77.07.99↔	Sequestrektomie an Tibia und Fibula, sonstige	77.69.20↔	Debridement an Phalangen der Hand
77.08.00↔	Sequestrektomie an Tarsalia und Metatarsalia, n.n.bez.	77.69.21↔	Debridement an der Wirbelsäule
77.08.10↔	Sepuestrekt an Tarsal und Metatars, oh Einl e Medträg	77.69.22↔	Debridement am Becken
77.08.11↔	Sepuestrekt an Tarsalia und Metatars, m Einl e Medträg	77.69.23↔	Debridement an Phalangen des Fusses
77.08.99↔	Sequestrektomie an Tarsalia und Metatarsalia, sonstige	77.69.99↔	Lk Rs v Knchläs o Gw an and näh bz Kn, auss Geschk, so
77.09.00↔	Sequestrektomie an and näh bez Kn, oh Gschk, n.n.bez.	77.80↔	Sonstige partielle Knochres, ohne Ang d Lokalisation
77.09.10↔	Sequestrektomie an Phalangen d Hand, oh Einl e Medträg	77.81.00↔	So part Knochres an Skap, Klav, Rip u Stern, n.n.bez.
77.09.11↔	Sequestrektomie an Phalangen d Hand, m Einl e Medträg	77.81.10↔	Sonst partielle Knochenresektion an Skapula und Klavikula
77.09.20↔	Sequestrektomie an d Wirbelsäule, ohne Einl e Medträg	77.81.11↔	Sonstige partielle Knochenresektion an einer Rippe

77.81.12↔	Sonstige partielle Knochenresektion am Sternum	78.04.12↔	Knochen transplantation an Karpalia und Metakarpalia, allogene
77.81.99↔	So part Knochres an Skap, Klav, Rip und Sternum, so	78.04.13↔	Knorpel-Knochen transplantation an Karpalia und Metakarpalia
77.82↔	Sonstige partielle Knochenresektion am Humerus	78.04.19↔	So Ktx an Krpl u Mk (zB atg Spng, krksp Spn, n gfg Tx)
77.83↔	Sonstige partielle Knochenresektion an Radius und Ulna	78.04.99↔	Knochen transplantation an Karpalia und Metakarpalia, sonst
77.84↔	Sonst partielle Knochenresektion an Karpalia u Metakarpalia	78.06.00↔	Knochen transplantation an der Patella, n.n.bez.
77.86↔	Sonstige partielle Knochenresektion aus der Patella	78.06.10↔	Knochtx an d Patella, Gefgestielt m mikrovask Anast
77.87.00↔	Sonstige partielle Knochres an Tibia und Fib, n.n.bez.	78.06.12↔	Knochen transplantation an der Patella, allogene
77.87.10↔	Sonstige partielle Knochenresektion an Tibia	78.06.19↔	So Kntx an d Ptl (zB atg Spng, krksp Spn, n gfgstlt Tx)
77.87.11↔	Sonstige partielle Knochenresektion an Fibula	78.06.20↔	Knochtx an d Ptl, Knchntnsp, Gfgstliet, oh mkrvsk Anast
77.87.99↔	Sonstige partielle Knochres an Tibia und Fib, sonstige	78.06.99↔	Knochen transplantation an der Patella, sonstige
77.88↔	Sonst partielle Knochenresektion an Tarsalia u Metatarsalia	78.07.00↔	Knochen transplantation an Tibia und Fibula, n.n.bez.
77.89.00↔	So prt Knchrs an and näh bz Kn, auss Geschk, n.n.bz.	78.07.10↔	Knochtx an d Tibia, Gefgestielt m mikrovask Anast
77.89.10↔	Sonst partielle Knochenresektion an Phalangen der Hand	78.07.11↔	Knochtx an d Tibia, Gefgestielt ohne mikrovask Anast
77.89.20↔	Sonstige partielle Knochres an e Wirbel, Densresektion	78.07.12↔	Knochen transplantation an der Tibia, allogene
77.89.21↔	Sonst partielle Knochenresektion an einem Wirbel, Corpus	78.07.13↔	Knorpel-Knochen transplantation an der Tibia
77.89.22↔	Sonstige part Knochres an e Wirbel, sonstige Teile	78.07.19↔	So Kntx an d Tb (zB atg Spng, krksp Spn, n gfgstlt Tx)
77.89.30↔	Sonstige partielle Knochenresektion am Becken	78.07.20↔	Knochtx an d Fib, gfgstliet m mikrovaskulärer Anast
77.89.40↔	Sonst partielle Knochenresektion an Phalangen des Fusses	78.07.21↔	Knochtx an d Fib, gfgstliet ohne mikrovask Anast
77.89.99↔	So part Knochres an and näh bez Kn, auss Geschk, so	78.07.22↔	Knochen transplantation an der Fibula, allogene
77.90↔	Totale Knochenresektion, ohne Angabe der Lokalisation	78.07.23↔	Knorpel-Knochen transplantation an der Fibula
77.91.00↔	Totale Res von Skap, Klav, Rip und Sternum, n.n.bez.	78.07.29↔	So Kntx an d Fb (zB atg Spng, krksp Spn, n gfgstlt Tx)
77.91.10↔	Totale Resektion von Skapula und Klavikula	78.07.99↔	Knochen transplantation an Tibia und Fibula, sonstige
77.91.11↔	Totale Resektion einer Rippe	78.08.00↔	Knochen transplantation an Tarsalia u Metatarsalia, n.n.bez.
77.91.12↔	Totale Resektion einer Halsrippe	78.08.10↔	Knochtx an Trsl u Mitrs, gfgstliet m mkrvsk Anast
77.91.13↔	Totale Resektion des Sternums	78.08.11↔	Knochtx an Trsl u Mitrs, gfgstliet oh mkrvsk Anast
77.91.99↔	Totale Res von Skap, Klav, Rip und Sternum, sonstige	78.08.12↔	Knochen transplantation an Tarsalia und Metatarsalia, allogene
77.92↔	Totale Humerusresektion	78.08.13↔	Knorpel-Knochen transplantation an Tarsalia und Metatarsalia
77.93↔	Totale Resektion von Radius und Ulna	78.08.19↔	So Ktx an Trsl u Mitrs (zB atg Spng, krksp Spn, n gfg Tx)
77.94↔	Totale Resektion von Karpalia und Metakarpalia	78.08.99↔	Knochen transplantation an Tarsalia und Metatarsalia, sonst
77.96↔	Totale Patella-Resektion	78.09.00↔	Knochtx an And näher bez Kn, auss Geschk, n.n.bez.
77.97.00↔	Totale Resektion von Tibia und Fibula, n.n.bez.	78.09.10↔	Knochtx an And näher bez Kn, auss Geschk, n.n.bez.
77.97.10↔	Totale Resektion von Tibia	78.09.11↔	Knochtx an Phal d Hand, gfgstliet oh mikrovask Anast
77.97.11↔	Totale Resektion von Fibula	78.09.12↔	Knochen transplantation an Phalangen der Hand, allogene
77.97.99↔	Totale Resektion von Tibia und Fibula, sonstige	78.09.19↔	S Kntx an Phl d Hnd (zB atg Spng, krksp Spn, n gfgst Tx)
77.98.00↔	Totale Resektion von Tarsalia und Metatarsalia, n.n.bez.	78.09.30↔	Knochtx a Be, Gefgestielt mit mikrovaskulärer Anast
77.98.10↔	Totale Resektion von Tarsalia	78.09.31↔	Knochtx a Be, Gefgestielt ohne mikrovaskuläre Anast
77.98.11↔	Totale Resektion von Metatarsalia	78.09.32↔	Knochen transplantation am Becken, allogene
77.98.99↔	Totale Resektion von Tarsalia und Metatarsalia, sonst	78.09.33↔	Knorpel-Knochen transplantation am Becken
77.99.00↔	Tt Knchrskt an and näh bz Kn, auss Geschk, n.n.bz.	78.09.39↔	S Kntx a B (zB Atg Spng, krksp Spn, N Gfgstlt Tx)
77.99.10↔	Totale Knochenresektionen an Phalangen der Hand	78.09.40↔	Knochtx an Phal d Fußes, gfgstliet m mikrovask Anast
77.99.20↔	Totale Resektion eines Wirbelkörpers	78.09.41↔	Knochtx an Phl d Fßs, gfgstliet oh mkrvsk Anast
77.99.30↔	Totale Knochenresektionen am Becken	78.09.42↔	Knorpel-Knochen transplantation an Phalangen des Fußes
77.99.40↔	Totale Knochenresektionen an Phalangen des Fußes	78.09.49↔	So Kntx an Phl d Fßs (zB atg Spng, krksp Spn, n gfgst Tx)
77.99.99↔	Totale Knochenresektion an and näh bez Kn, auss Geschk, so	78.09.90↔	Kntx an And näh bz Kn, au Geschk, gfgstliet m mkrvsk Anast
78.00↔	Knochen transplantation, ohne Angabe der Lokalisation	78.09.91↔	Kntx an And näh bz Kn, au Geschk, gfgstliet o mkrvsk Anast
78.01.00↔	Knochtx an Skapula, Klav, Rippen und Sternum, n.n.bez.	78.09.92↔	Knochtx an And näher bez Kn, auss Geschk, allog
78.01.10↔	Knochtx an Skap u Klav, Gefgestielt m mikrovask Anast	78.09.98↔	S Ktx a And näh bz Kn, a Gk (zB atg Sp, krt Sp, n gfg Tx)
78.01.11↔	Knochtx an Skap u Klav, Gefgestielt oh mikrovask Anast	78.09.99↔	Knochtx an And näher bez Kn, auss Geschk, sonstige
78.01.12↔	Knochen transplantation an Skapula und Klavikula, allogene	78.10↔	Anlegen eines Fixateur externe, ohne Angabe der Lokalisation
78.01.13↔	Knorpel-Knochen transplantation an Skapula und Klavikula	78.11.00↔	Al e Fxt ext an Skp, Klv, Rp u Strn (nkl. Rp v Fx), nnbz
78.01.19↔	Kntx an Skp u Klv, so (zB Spg, krksp Spn, n gfgstlts Tx)	78.11.10↔	Geschl Rep e Fx von Skap u Klav m Knochfix d Fixat ext
78.01.20↔	Knochen transplantation an Rippen und Sternum, alle Eingriffe	78.11.11↔	Off Rep e einf Fx v Skap u Klav m Knochfix d Fixat ext
78.01.99↔	Knochtx an Skapula, Klav, Rippen und Sternum, sonstige	78.11.12↔	Off Rp e Mhrfrgmfx v Klv u Skp m Knchfx d Fxt ext
78.02.00↔	Knochen transplantation am Humerus, n.n.bez.	78.11.20↔	Geschl Rep e Fx von Rip u Stern m Knochfix d Fixat ext
78.02.10↔	Knochtx a Hum, Gefgestielt mit mikrovaskulärer Anast	78.11.21↔	Off Rep e Fx von Rip und Stern m Knochfix d Fixat ext
78.02.11↔	Knochtx a Hum, Gefgestielt ohne mikrovaskuläre Anast	78.11.99↔	Anl e Fxt ext an Skp, Klv, Rp u Strn (nkl. Rp v Fx), so
78.02.12↔	Knochen transplantation am Humerus, allogene	78.12.00↔	Anl e Fixat ext a Hum (inkl. Rep von Fx), n.n.bez.
78.02.13↔	Knorpel-Knochen transplantation am Humerus	78.12.10↔	Geschl Reposition e prox Humfx m Knochfix d Fixat ext
78.02.14↔	So Kntx a Hm (zB atg Spng, krksp Spn, n gfgstlts Tx)	78.12.11↔	Off Reposition e prox Humfx m Knochfix d Fixat ext
78.02.99↔	Knochen transplantation am Humerus, sonstige	78.12.90↔	Geschl Rep e sonstigen Humfx m Knochfix d Fixat ext
78.03.00↔	Knochen transplantation an Radius und Ulna, n.n.bez.	78.12.91↔	Off Rep e sonstigen Humfx m Knochfix d Fixat ext
78.03.10↔	Knochtx an Rad und Ulna, Gefgestielt m mikrovask Anast	78.12.99↔	Anl e Fixat ext a Hum (inkl. Rep von Fx), sonstige
78.03.11↔	Knochtx an Rad u Ulna, Gefgestielt oh mikrovask Anast	78.13.00↔	Anl e Fxt ext an Rd u Uln (nkl. Rp v Fx), n.n.bz.
78.03.12↔	Knochen transplantation an Radius und Ulna, allogene	78.13.10↔	Geschl Reposition e dist Radfx m Knochfix d Fixat ext
78.03.13↔	Knorpel-Knochen transplantation an Radius und Ulna	78.13.11↔	Geschl Rep e sonstigen Radfx m Knochfix d Fixat ext
78.03.19↔	So Ktx an Rd u Uln (zB atg Spng, krt Spn, n gfg Tx)	78.13.12↔	Off Reposition e dist Radfx m Knochfix d Fixat ext
78.03.99↔	Knochen transplantation an Radius und Ulna, sonstige	78.13.13↔	Off Rep e sonstigen Radfx m Knochfix d Fixat ext
78.04.00↔	Knochen transplantation an Karpalia u Metakarpalia, n.n.bez.	78.13.20↔	Geschl Reposition e Ulnafraktur m Knochfix d Fixat ext
78.04.10↔	Knochtx an Krpl u Mtkrp, Gfgstliet m mkrvsk Anast	78.13.99↔	Anl e Fixat ext an Rad und Ulna (inkl. Rep von Fx), so
78.04.11↔	Knchntnsp an Krpl u Mtkrp, Gfgstliet oh mkrvsk Anast	78.14.00↔	Anl e Fxt ext an Krpl u Mtkrp (nkl. Rp v Fx), n.n.bez.

78.14.10↔	Gschl Rp e Fx an Krpl u Mtkrp m Knchfx d Fxt ext	78.54.00↔	Inn Knchfx oh Rp d Fx an Krpl u Mtkrp, n.n.bz.
78.14.11↔	Off Rp e Fx an Krpl u Mtkrp m Knchfx d Fxt ext	78.54.10↔	Rev v Osteosynthmat (oh Matwechs) an Karpal u Metakarp
78.14.99↔	Anl e Fxt ext an Krpl u Mtkrp (nkl. Rp v Fx), so	78.54.99↔	Inn Knchfx oh Rep d Fx an Karpal und Metakarp, so
78.15.00↔	Anl e Fixat ext a Fem (inkl. Rep von Fx), n.n.bez.	78.55.00↔	Inn Knchfx ohne Reposition d Fx a Fem, n.n.bez.
78.15.10↔	Off Rep e Schfx u prox Femurfx m Knchfx d Fixat ext	78.55.10↔	Revision von Osteosynthesematerial (oh Matwechs) a Fem
78.15.20↔	Off Rep e Femurschafffraktur m Knchfx d Fixat ext	78.55.99↔	Inn Knchfx ohne Reposition d Fx a Fem, sonstige
78.15.30↔	Geschl Rep e dist Femurfx m Knchfx d Fixat ext	78.56.00↔	Inn Knchfx oh Reposition d Fx an d Patella, n.n.bez.
78.15.31↔	Off Reposition e dist Femurfx m Knchfx d Fixat ext	78.56.10↔	Revision von Osteosynthmat (oh Matwechs) an d Patella
78.15.40↔	Geschl Rep e sonstigen Femurfx m Knchfx d Fixat ext	78.56.99↔	Inn Knchfx oh Reposition d Fx an d Patella, sonstige
78.15.99↔	Anl e Fixat ext a Fem (inkl. Rep von Fx), sonstige	78.57.00↔	Inn Knchfx oh Rep d Fx an Tibia und Fib, n.n.bez.
78.16.00↔	Anl e Fixat ext an d Patel (inkl. Rep v Fx), n.n.bez.	78.57.10↔	Revision von Osteosynthmat (oh Matwechs) an d Tibia
78.16.10↔	Geschl Reposition e Fx d Patel m Knchfx d Fixat ext	78.57.20↔	Revision von Osteosynthmat (oh Matwechs) an d Tib
78.16.11↔	Off Reposition e Fx d Patella m Knchfx d Fixat ext	78.57.99↔	Inn Knchfx oh Rep d Fx an Tibia und Fib, sonstige
78.16.99↔	Anl e Fixat ext an d Patel (inkl. Rep von Fx), so	78.58.00↔	Inn Knchfx oh Rp d Fx an Trsl u Mtrrs, n.n.bz.
78.17.00↔	Anl e Fxt ext an Tb u Fb (nkl. Rp v Fx), n.n.bz.	78.58.10↔	Rev v Osteosynthmat (oh Matwechs) an Tarsal u Metatars
78.17.10↔	Geschl Rep e Fx d prox Tibia m Knchfx d Fixat ext	78.58.99↔	Inn Knchfx oh Rep d Fx an Tarsalia und Metatars, so
78.17.11↔	Off Rep e einf Fx d prox Tibia m Knchfx d Fixat ext	78.59.00↔	Inn Knfx o Rp d Fx an and näh bz Kn, au Gschk, nnbz
78.17.12↔	Off Rp e Mhrfrgmfx d prx Tb m Knchfx d Fxt ext	78.59.10↔	Rev von Osteosynthmat (oh Matwechs) an Phal d Hand
78.17.13↔	Off Rp e einf Tbiaschfftrkr m Knchfx d Fxt ext	78.59.20↔	Rev von Osteosynthmat (oh Matwechs) an d Wirbelsäule
78.17.14↔	Off Rep e einf Fx d dist Tibia m Knchfx d Fixat ext	78.59.30↔	Revision von Osteosynthesematerial (oh Matwechs) a Be
78.17.15↔	Geschl Rep e sonst Tibiafraktur m Knchfx d Fixat ext	78.59.40↔	Rev von Osteosynthmat (oh Matwechs) an Phal d Fußes
78.17.16↔	Off Rp e Mhrfrgmfx S Teil d Tb m Knchfx d Fxt ext	78.59.90↔	Rv v Osteosynthmt (h MtWh) an and näh bz Kn, au Gschk
78.17.20↔	Off Rep e einf Fx d prox Fib m Knchfx d Fixat ext	78.59.99↔	Inn Knchfx oh Rp d Fx an and näh bz Kn, auss Gschk, so
78.17.21↔	Off Rp e Mhrfrgmfx d prx Fb m Knchfx d Fxt ext	78.60.00↔	Knimplentf, ohne Ang d Lokalisation, n.n.bez.
78.17.22↔	Off Rep e einf Fx d Fibulasch m Knchfx d Fixat ext	78.60.05↔	Knimplentf, ohne Ang d Lok, Entf e Kn(teil)ersatzes
78.17.23↔	Off Rp e Mhrfrgmfx d Fblsch m Knchfx d Fxt ext	78.60.08↔	Entf e int Vrl o Knchtrnsprtsystems (mtr / Nmtr), jd Lk
78.17.24↔	Geschl Rep e dist Fibulafx m Knchfx d Fixat ext	78.60.99↔	Knimplentf, ohne Ang d Lokalisation, sonstige
78.17.25↔	Off Rep e einf Fx d dist Fib m Knchfx d Fixat ext	78.61.00↔	Knimplentf an Skapula, Klav, Rip und Sternum, n.n.bez.
78.17.26↔	Off Rp e Mhrfrgmfx d dist Fb m Knchfx d Fxt ext	78.61.01↔	KIE a Skp u Klv Dt, imd Dt, Sb, Zg/C, Pl, wst Pl, Fxt ex, BTK
78.17.27↔	Geschl Rep e sonstigen Fibulafx m Knchfx d Fixat ext	78.61.05↔	KIE an Skp, Klv, Rp u Strn, Ef e Kn(tl)stz a Skp, Klv, Rp u Strn
78.17.99↔	Anl e Fixat ext an Tib und Fib (inkl. Rep von Fx), so	78.61.08↔	Knimplentf an Skap und Klav: sonstiges Osteosynthmat
78.18.00↔	Anl e Fxt ext an Trsl u Mtrrs (nkl. Rp v Fx), n.n.bz.	78.61.11↔	Knochenimplantatenentfernung an Rippen und Sternum
78.18.10↔	Geschl Rep e Kalkaneusfraktur m Knchfx d Fixat ext	78.61.99↔	Knimplentf an Skapula, Klav, Rip und Sternum, sonstige
78.18.11↔	Gschl Rp e Fx S Trsl u Mtrrs m Knchfx d Fxt ext	78.62.00↔	Knochenimplantatenentfernung am Humerus, n.n.bez.
78.18.12↔	Off Rp e einf Fx an snst Trsl u Mtrrs m Knfx d Fxt ext	78.62.01↔	KIE a Hm Dt, Sb, Zg/C, Pl, Wp/Ky, Mn, Vg, TF, Ft ex, Rf, K
78.18.13↔	Off Rep e Fx an Kalkan u Talus m Knchfx d Fixat ext	78.62.02↔	Knimplentf a Hum: dyn Kompressschraub, Markn m Gelkomp
78.18.14↔	Off Rp e Mhrfrgmfx an snst Trsl m Knchfx d Fxt ext	78.62.05↔	Knimplentf a Hum, Entf e Kn(teil)ersatzes a Hum
78.18.15↔	Off Rp e Mhrfrgmfx an Mtrrs m Knchfx d Fxt ext	78.62.08↔	Knimplentf a Hum: sonstiges Osteosynthesematerial
78.18.99↔	Anl e Fxt ext an Trsl u Mtrrs (nkl. Rp v Fx), S	78.62.99↔	Knochenimplantatenentfernung am Humerus, sonstige
78.19.00↔	Anl e Fxt ext a And näh bz Kn, au Gk (Ink Rp v Fx), nnbz	78.63.00↔	Knochenimplantatenentfernung an Radius und Ulna, n.n.bez.
78.19.10↔	Geschl Rep e Fx von Phal d Hand m Knchfx d Fixat ext	78.63.01↔	KIE a Rd u Un Dt, Sb, Zg/C, Pl, Wl/Ky, Mk, Vg, TF, Ft ex, Rf, K
78.19.11↔	Off Rep e Fx von Phal d Hand m Knchfx d Fixat ext	78.63.05↔	Knmplntf an Rd u Uln, Entf e Kn(teil)rstzs an Rd u Uln
78.19.20↔	Geschl Rep e Fx d Beckens m Knchfx d Fixat ext	78.63.08↔	Knimplentf an Rad und Ulna (prox / Schaft / dist): so
78.19.21↔	Off Rp e Fx d Actblms m Knchfx / Trnsfxion d Fxt ext	78.63.99↔	Knochenimplantatenentfernung an Radius und Ulna, sonstige
78.19.22↔	Off Rep e Fx So Teile d Beckens m Knchfx d Fixat ext	78.64.00↔	Knimplentf an Karpal und Metakaralia, n.n.bez.
78.19.30↔	Geschl Rep e Fx v Phal d Fusses m Knchfx d Fixat ext	78.64.01↔	KIE an Kpl u Mk: Dt, Sb, Zg/C, Pl, Ft ex, Rgf, (Bl)tK
78.19.31↔	Off Rep e Fx von Phal d Fusses m Knchfx d Fixat ext	78.64.05↔	KnImEm an Krpl u Mk, Ef e Kn(tl)rstzs an Krpl u Mk
78.19.90↔	Geschl Rep e Fx So bez Kn m Knchfx d Fixat ext	78.64.08↔	Knimplentf an Karpal und Metakarp: So Osteosynthmat
78.19.91↔	Off Rep e Fx sonstiger bez Kn m Knchfx d Fixat ext	78.64.99↔	Knimplentf an Karpal und Metakaralia, sonstige
78.19.99↔	Al e Fxt ext a and näh bz Kn, auss Gschk (Inkl. Rp v Fx), so	78.65.00↔	Knochenimplantatenentfernung am Femur, n.n.bez.
78.22.00↔	Verkürzungsosteotomie am Humerus, n.n.bez.	78.65.01↔	KIE a Fm: Dt, id Dt, Sb, Zg/C, Pl, Wl/Knd, dy Kb, Mk, Ft ex, K
78.22.10↔	Temporäre Epiphyseodese am Humerus	78.65.02↔	KIE a Fm (Schkh / prx / dst, a Sft): Mkn m Glp, Vng, TF
78.22.11↔	Permanente Epiphyseodese am Humerus	78.65.03↔	Knimplentf a Fem (Schaft): Marknagel mit Gelkomp
78.22.12↔	Therapeutische Epiphyseolyse am Humerus	78.65.04↔	Knmplntf a Fm (prx / Schft / dst, auss Schnklh): Rngf
78.22.99↔	Verkürzungsosteotomie am Humerus, sonstige	78.65.05↔	Knimplentf a Fem, Entf e Kn(teil)ersatzes a Fem
78.23.00↔	Verkürzungsosteotomie an Radius und Ulna, n.n.bez	78.65.08↔	Knimplentf a Fem: sonstiges Osteosynthesematerial
78.23.10↔	Temporäre Epiphyseodese an Radius und Ulna	78.65.99↔	Knochenimplantatenentfernung am Femur, sonstige
78.23.11↔	Permanente Epiphyseodese an Radius und Ulna	78.66.00↔	Knochenimplantatenentfernung an der Patella, n.n.bez.
78.23.12↔	Therapeutische Epiphyseolyse an Radius und Ulna	78.66.01↔	KnImEm an d Ptl: (imd) Dt, Sb, Zg/C, Fxt ext, (Bl)tK
78.23.99↔	Verkürzungsosteotomie an Radius und Ulna, sonstige	78.66.05↔	Knmplntf an d Ptl, Entf e Kn(teil)rstzs an d Ptl
78.51.00↔	Inn Knchfx oh Rp d Fx an Skp, Klv, Rp u Strn, n.n.bz.	78.66.08↔	Knimplentf an d Patella: sonstiges Osteosynthmat
78.51.10↔	Rv v Osteosynthmt (h Mtwhs) an Skp, Klv, Rp u Strn	78.66.99↔	Knochenimplantatenentfernung an der Patella, sonstige
78.51.99↔	Inn Knchfx oh Rp d Fx an Skp, Klv, Rp u Strn, so	78.67.00↔	Knochenimplantatenentfernung an Tibia und Fibula, n.n.bez.
78.52.00↔	Inn Knchfx ohne Reposition d Fx a Hum, n.n.bez.	78.67.01↔	KIE an Tb u Fb: (imd) Dt, Sb, Zg/C, Ft ext, Rgf, (Bl)tK
78.52.10↔	Revision von Osteosynthesematerial (oh Matwechs) a Hum	78.67.05↔	Knmplntf an Tb u Fb, Entf e Kn(teil)rstzs an Tb u Fb
78.52.99↔	Inn Knchfx ohne Reposition d Fx a Hum, sonstige	78.67.11↔	Knmplntf an d Tb: (wnkst) Pl, Wnkpl / Kndylnpl
78.53.00↔	Inn Knchfx oh Rep d Fx an Rad und Ulna, n.n.bez.	78.67.12↔	Knimplentf an d Tib: Markn, Vermsg, Transfixnag
78.53.10↔	Revision von Osteosynthmat (oh Matwechs) an Radius	78.67.13↔	Knimplentf an d Tibia: dyn Kompressionsschraube
78.53.20↔	Revision von Osteosynthmat (oh Matwechs) an Ulna	78.67.21↔	Knochenimplentfernung an der Fibula: (winkelstab) Platte
78.53.99↔	Inn Knchfx oh Rep d Fx an Rad und Ulna, sonstige	78.67.22↔	Knimplentf an d Tib: Markn, Vermsg, Transfixnag

78.67.28↔	Knimplentf an Tibia und Fib: sonstiges Osteosynthmat	80.11.10↔	Arthr Arthrot d Humeroglgel, Gelsp mit Drain
78.67.99↔	Knochenimplantatenentfernung an Tibia und Fibula, sonst	80.11.11↔	Arthr Arthrot d Humeroglgel, Entf freier Gelkorp
78.68.00↔	Knimplentf an Tarsalia und Metatarsalia, n.n.bez.	80.11.12↔	Arthrot d Humeroglenoidalgelenkes, Gelsp mit Drain
78.68.01↔	KIE an Trl u Mts: (imd) Dt, Sb, Zg/C, (wst) Pl, Ft ex, Rf, K	80.11.13↔	Arthrot d Humeroglenoidalgelenkes, Entf freier Gelkorp
78.68.05↔	KnImEm an Trsl u Mtrs, Ef e Kn(tl)rstzs an Tls u Klkn	80.11.19↔	Sonstige Arthrotomie des Humeroglenoidalgelenkes
78.68.06↔	KIE a Trsl u Mtrs, Ef e Kn(tl)rstzs an snstTlia u Mtrs	80.11.20↔	Arthr Arthrot d Akromioklavgel, Gelsp mit Drain
78.68.08↔	Knimplentf an Tarsalia und Metatars: So Osteosynthmat	80.11.21↔	Arthr Arthrot d Akromioklavgel, Entf freier Gelkorp
78.68.99↔	Knimplentf an Tarsalia und Metatarsalia, sonstige	80.11.22↔	Arthrot des Akromioklavgel, Gelenkspulung mit Drainage
78.69.00↔	Knimplentf an and naher bez Kn, auss Gschk, n.n.bez.	80.11.23↔	Arthrot d Akromioklavgel, Entf freier Gelenkkorper
78.69.11↔	KIE an Pl d Hd: (id) Dt, Sb, Zg/C, (wst) Pl, Ft ex, K	80.11.29↔	Sonstige Arthrotomie des Akromioklavikulargelenkes
78.69.15↔	KIE an and nah bz Kn, au Gsk, Ef e Kn(tl)rstzs an Pl d Hd	80.11.99↔	Sonstige Arthrotomie der Schulter, sonstige
78.69.18↔	Knimplentf an Phal d Hand: sonstiges Osteosynthmat	80.12.00↔	Sonstige Arthrotomie des Ellbogens, n.n.bez.
78.69.21↔	KnImEm a B: Dt, Sb, Zg/C, Fxt ext, Rngf, (Bl)K	80.12.10↔	Arthr Arthrot d Ellenbogens, Gelenkspulung mit Drain
78.69.22↔	Knochenimplantatenentfernung am Becken: (winkelstabile) Platte	80.12.11↔	Arthr Arthrot d Ellb, Entfernung freier Gelenkkorper
78.69.25↔	KnImEm an and nah bz Kn, au Gschk, Ef e Kn(tl)rstzs a B	80.12.12↔	Arthr Arthrot d Ellb, Einl oder Entf e Medtrag
78.69.28↔	Knimplentf a Be: sonstiges Osteosynthesematerial	80.12.20↔	Arthrotomie des Ellenbogens, Gelenkspulung mit Drainage
78.69.31↔	KIE an Ts u Klin: (id) Dt, Sb, Zg/C, (wst) Pl, Ft ex, Rf, K	80.12.21↔	Arthrot d Ellenbogens, Entfernung freier Gelenkkorper
78.69.38↔	Knimplentf an Talus und Kalcaneus: So Osteosynthmat	80.12.99↔	Sonstige Arthrotomie des Ellbogens, sonstige
78.69.41↔	KIE an Pl d Fls: (id) Dt, Sb, Zg/C, (wst) Pl, Ft ex, K	80.13.00↔	Sonstige Arthrotomie des Handgelenkes, n.n.bez.
78.69.45↔	KnImEm an and nah bz Kn, au Gk, Ef e Kn(tl)stz an Pl d Fs	80.13.10↔	Arthr Arthrot d Handgelenkes, Gelenkspulung mit Drain
78.69.48↔	Knimplentf an Phal d Fusses: sonstiges Osteosynthmat	80.13.11↔	Arthr Arthrot d Handgelenkes, Entf freier Gelenkkorper
78.69.51↔	Knimplntf an and nah bz Kn: Drht, Zgg/Crcl, BlountKlm	80.13.12↔	Arthr Arthrot d Handgel, Einl oder Entf e Medtrag
78.69.52↔	KIE a n bz Kn Sb, Pl, dy KSb, id Dt, Mn Gkp, Vg, TF, Fx ex	80.13.20↔	Arthrot des Handgelenkes, Gelenkspulung mit Drainage
78.69.53↔	Knimplentf an and nah bez Kn: Winkelplatte/Kondylenpl	80.13.21↔	Arthrot d Handgelenkes, Entfernung freier Gelenkkorper
78.69.55↔	KIE a and na bz Kn, a Gk, Ef e Kn(tl)stz an st na bz Kn	80.13.99↔	Sonstige Arthrotomie des Handgelenkes, sonstige
78.69.58↔	Knimplentf an and nah bez Kn: sonstiges Osteosynthmat	80.14.00↔	Sonstige Arthrotomie von Hand und Fingern, n.n.bez.
78.69.61↔	Entfernung von Osteosynthesematerial an Wirbelsaule	80.14.10↔	Arthrot von Hand und Fingern, Gelenkspulung mit Drain
78.69.65↔	KnImEm an and na bz Kn, au Gschk, Ef e Kn(tl)stz an d Ws	80.14.99↔	Sonstige Arthrotomie von Hand und Fingern, sonstige
78.69.71↔	Arthroskopische Entfernung von Osteosynthesematerial	80.15.00↔	Sonstige Arthrotomie der Huft e, n.n.bez.
78.69.99↔	Knimplentf an and naher bez Kn, auss Gschk, sonstige	80.15.10↔	Arthr Arthrot der Huft e, Gelenkspulung mit Drainage
78.90↔	Einsetz e Knochwachststimul, ohne Ang d Lokalisation	80.15.11↔	Arthr Arthrot d Huft e, Entfernung freier Gelenkkorper
78.91↔	Einsetz e Knochwachststimul an Skap, Klav, Rip u Stern	80.15.12↔	Arthr Arthrot d Huft e, Einl oder Entf e Medtrag
78.92↔	Einsetzen eines Knochenwachstumsstimulators am Humerus	80.15.20↔	Arthrotomie der Huft e, Gelenkspulung mit Drainage
78.93↔	Eins eines Knochenwachstumsstimulators an Radius und Ulna	80.15.21↔	Arthrotomie der Huft e, Entfernung freier Gelenkkorper
78.94↔	Einsetz e Knochwachststimul an Karpal und Metakarpalia	80.15.99↔	Sonstige Arthrotomie der Huft e, sonstige
78.95↔	Einsetzen eines Knochenwachstumsstimulators am Femur	80.16.00↔	Sonstige Arthrotomie des Knies, n.n.bez.
78.96↔	Einsetzen eines Knochenwachstumsstimulators an der Patella	80.16.10↔	Arthr Arthrot d Kniegelenkes, Gelenkspulung mit Drain
78.97↔	Eins eines Knochenwachstumsstimulators an Tibia und Fibula	80.16.11↔	Arthr Arthrot d Kniegelenkes, Entf freier Gelenkkorper
78.98↔	Einsetz e Knochwachststimul an Tarsalia und Metatars	80.16.12↔	Arthr Arthrot d Kniegel, Einl oder Entf e Medtrag
78.99↔	Entst e Knochwachststimul an and nah bz Kn, auss Gschk	80.16.20↔	Arthrot des Kniegelenkes, Gelenkspulung mit Drainage
79.60↔	Débridement einer offenen Fraktur, ohne Angabe der Lok	80.16.21↔	S Arthrt d Knies, Arthrt d Kniegl, Entf freier Glkorp
79.61↔	Débridement einer offenen Humerusfraktur	80.16.99↔	Sonstige Arthrotomie des Knies, sonstige
79.62↔	Débridement einer offenen Fraktur an Radius und Ulna	80.17.00↔	Sonstige Arthrotomie des Sprunggelenkes, n.n.bez.
79.63↔	Débridement e offenen Fraktur an Karpalia u Metakarpalia	80.17.10↔	Arthr Arthrot d oberen Sprunggelenkes, Gelsp mit Drain
79.64↔	Débridement einer offenen Fingerfraktur	80.17.11↔	Arthr Arthrot d ob Sprunggelenkes, Entf freier Gelkorp
79.66↔	Débridement einer offenen Fraktur an Tibia und Fibula	80.17.12↔	Arthr Arthrot d ob Sg, Einl o Entf e Medtrag
79.67↔	Débridement e offenen Fraktur an Tarsalia u Metatarsalia	80.17.20↔	Arthrot d oberen Sprunggelenkes, Gelsp mit Drain
79.68↔	Débridement einer offenen Zehenfraktur	80.17.21↔	Arthrot d oberen Sprunggelenkes, Entf freier Gelkorp
79.69↔	Débr e offenen Fx and naher bez Knochen, auss Gschk	80.17.29↔	Sonstige Arthrotomie des oberen Sprunggelenkes
80.00↔	Arthrot zur Prothesenentfernung, ohne Ang d Lok	80.17.30↔	Arthr Arthrot d unteren Sprunggelenkes, Gelsp m Drain
80.01.00↔	Arthrotomie zur Prothesenentf an der Schulter, n.n.bez.	80.17.31↔	Arthr Arthrot d unteren Sg, Entf freier Gelkorp
80.01.10↔	Arthrot zur Prothentf an d Schult, Entf e Humeruskprot	80.17.32↔	Arthr Arthrot d unteren Sg, Einl o Entf e Medtrag
80.01.11↔	Arthrt z Prthntf an d Schl, Entf e TEP d Schltrgl	80.17.40↔	Arthrot d unteren Sprunggelenkes, Gelsp mit Drain
80.01.99↔	Arthrotomie zur Prothesenentfernung an der Schulter, sonst	80.17.41↔	Arthrot d unteren Sprunggelenkes, Entf freier Gelkorp
80.02↔	Arthrotomie zur Prothesenentfernung am Ellbogen	80.17.49↔	Sonstige Arthrotomie des unteren Sprunggelenkes
80.03↔	Arthrotomie zur Prothesenentfernung am Handgelenk	80.17.99↔	Sonstige Arthrotomie des Sprunggelenkes, sonstige
80.04.00↔	Arthrot zur Prothentf an Hand und Fing, n.n.bez.	80.18.00↔	Sonstige Arthrotomie von Fuss und Zehen, n.n.bez.
80.04.10↔	Arthrt z Prthntf an Hnd u Fng, Entf e Daumstgldrpt	80.18.10↔	Arthr Arthrot von Fuss und Zehen, Gelsp mit Drain
80.04.11↔	Arthrt z Prthntf an Hnd u Fng, Entf e snst Fnggrlndprpt	80.18.11↔	Arthr Arthrot von Fuss und Zehen, Entf freier Gelkorp
80.04.99↔	Arthrot zur Prothentf an Hand und Fing, sonstige	80.18.12↔	Arthr Arthrot von Fuss u Zehen, Einl o Entf e Medtrag
80.06↔	Arthrotomie zur Prothesenentfernung am Knie	80.18.20↔	Arthrot von Fuss und Zehen, Gelenkspulung mit Drainage
80.07↔	Arthrotomie zur Prothesenentfernung am Sprunggelenk	80.18.21↔	Arthrot von Fuss und Zehen, Entf freier Gelenkkorper
80.08↔	Arthrotomie zur Prothesenentfernung an Fuss und Zehen	80.18.99↔	Sonstige Arthrotomie von Fuss und Zehen, sonstige
80.09↔	Arthrot zur Prothesenentfernung an and bez Lok	80.19.00↔	Sonstige Arthrot an and bez Lokalisation, n.n.bez.
80.10.00↔	Sonst Arthrotomie, ohne Angabe der Lokalisation, n.n.bez.	80.19.10↔	Arthr Arthrot d Sternoklgel, Gelsp m Drain
80.10.10↔	Arthr Arthrot ohne Ang d Lokalisation, Gelsp mit Drain	80.19.11↔	Arthr Arthrot d Sternoklgel, Entf freier Gelkorp
80.10.12↔	Arthr Arthrot ohne Ang d Lok, Einl oder Entf e Medtrag	80.19.12↔	Arthr Arthrot d Sternoklgel, Einl o Entf e Medtrag
80.10.13↔	Arthrot ohne Ang d Lok, Sonstige Gelsp mit Drain	80.19.20↔	Arthrot d Sternoklavikulargelenkes, Gelsp mit Drain
80.10.99↔	Sonst Arthrotomie, ohne Angabe der Lokalisation, sonst	80.19.21↔	Arthrot d Sternoklgel, Entf freier Gelkorp
80.11.00↔	Sonstige Arthrotomie der Schulter, n.n.bez.	80.19.29↔	Sonstige Arthrotomie des Sternoklavikulargelenkes

80.19.30↔	Arthr Arthrot d Iliosakralgelenkes, Gelsp mit Drain	80.71.11↔	Synovektomie am Akromioklavikulargelenk
80.19.31↔	Arthr Arthrot d Iliosakrgel, Entf freier Gelkorp	80.71.99↔	Synovektomie an der Schulter, sonstige
80.19.32↔	Arthr Arthrot d Iliosakrgel, Einl oder Entf e Medtrag	80.72.00↔	Synovektomie am Ellbogen, n.n.bez.
80.19.40↔	Arthrot d Iliosakralgelenkes, Gelenkspulung mit Drain	80.72.10↔	Arthroskopische Synovektomie am Ellbogen
80.19.41↔	Arthrot d Iliosakralgelenkes, Entf freier Gelenkkorper	80.72.20↔	Offene Synovektomie am Ellbogen
80.19.49↔	Sonstige Arthrotomie des Iliosakralgelenkes	80.72.99↔	Synovektomie am Ellbogen, sonstige
80.19.52↔	Arthr Arthrot an d Symphyse, Einl oder Entf e Medtrag	80.73.00↔	Synovektomie am Handgelenk, n.n.bez.
80.19.59↔	Sonstige Arthrotomie an der Symphyse	80.73.10↔	Arthroskopische Synovektomie am Handgelenk
80.19.90↔	Arthr Arthrot an and bez Lokalisation, Gelsp mit Drain	80.73.20↔	Offene Synovektomie am Handgelenk
80.19.91↔	Arthr Arthrot an and bez Lok, Entf freier Gelkorp	80.73.99↔	Synovektomie am Handgelenk, sonstige
80.19.92↔	Arthr Arthrot an and bez Lok, Einl oder Entf e Medtrag	80.74.00↔	Synovektomie an Hand und Finger, n.n.bez.
80.19.93↔	Arthrot an and bez Lokalisation, Gelsp mit Drain	80.74.10↔	Synovektomie an Hand und Finger
80.19.94↔	Arthrot an and bez Lokalisation, Entf freier Gelkorp	80.74.11↔	Synovekt an Sehn und Sehnenscheiden von Hand und Fing
80.19.99↔	Sonstige Arthrot an and bez Lokalisation, sonstige	80.74.99↔	Synovektomie an Hand und Finger, sonstige
80.40↔	Durchtr von Gelkaps, Lig oder Knorp, ohne Ang d Lok	80.75.00↔	Synovektomie an der Hufte, n.n.bez.
80.41.00↔	Durchtr von Gelkaps, Lig o Knorp an d Schult, n.n.bez.	80.75.10↔	Arthroskopische Synovektomie an der Hufte
80.41.10↔	Durchtr von Gelkaps, Ligament oder Knorpel a Humerogel	80.75.20↔	Offene Synovektomie an der Hufte
80.41.20↔	Durchtr von Gelkaps, Lig oder Knorp a Akromklavikgel	80.75.99↔	Synovektomie an der Hufte, sonstige
80.41.99↔	Durchtr von Gelkaps, Lig o Knorp an d Schult, sonstige	80.76.00↔	Synovektomie am Knie, n.n.bez.
80.42↔	Durchtr von Gelkaps, Ligament oder Knorpel a Ellb	80.76.10↔	Arthroskopische Synovektomie am Kniegelenk
80.43.00↔	Durchtr von Gelkap, Lig oder Knorp a Hdgel, n.n.bez.	80.76.11↔	Arthr Synovektomie a proximalen Tibiofibulargelenk
80.43.10↔	Drchtr v Gikp, Lg o Knrp a Hdgl, Drchtr d Band r Hdwr	80.76.20↔	Offene Synovektomie am Kniegelenk
80.43.20↔	Drchtr v Gikp, Lg o Knrp a Hdgl, Exz v Band r Hdwr	80.76.21↔	Offene Synovektomie am proximalen Tibiofibulargelenk
80.43.90↔	Drchtr v Gikp, Lg o Knrp a Hdgl, S Op an Band r Hdwr	80.76.99↔	Synovektomie am Knie, sonstige
80.43.99↔	Durchtr von Gelkap, Lig oder Knorp a Hdgel, sonstige	80.77.00↔	Synovektomie am Sprunggelenk, n.n.bez.
80.44.00↔	Durchtr von Gelkap, Lig o Knorp an Hand u Fing, n.n.bez.	80.77.10↔	Arthroskopische Synovektomie am oberen Sprunggelenk
80.44.10↔	Drchtr v Gikps, Lg o Knrp, Drchtr d Band r Mtthnd	80.77.11↔	Arthroskopische Synovektomie am unteren Sprunggelenk
80.44.11↔	Drchtr v Gikps, Lg o Knrp, Drchtr d Rtnklm fixrm	80.77.20↔	Offene Synovektomie am oberen Sprunggelenk
80.44.20↔	Drchtr v Gikps, Lg o Knrp, Exz v Band r Mtthnd	80.77.21↔	Offene Synovektomie am unteren Sprunggelenk
80.44.21↔	Drchtr v Gikps, Lg o Knrp, Exz v snst Band r Hdnd	80.77.99↔	Synovektomie am Sprunggelenk, sonstige
80.44.90↔	Drchtr v Gikps, Lg o Knrp, S Op an Band r Mtthnd	80.78.00↔	Synovektomie an Fuss und Zehen, n.n.bez.
80.44.91↔	Drchtr v Gikps, Lg o Knrp, S Op an snst Band r Hdnd	80.78.10↔	Arthroskopische Synovektomie am Tarsometatarsalgelenk
80.44.99↔	Durchtr von Gelkap, Lig o Knorp an Hand und Fing, so	80.78.11↔	Arthr Synovektomie a Metatarsophalangealgelenk
80.46.00↔	Durchtr von Gelkaps, Lig oder Knorp a Knie, n.n.bez.	80.78.19↔	Sonstige arthroskopische Synovektomie an Fuss und Zehen
80.46.10↔	Durchtr von Gelkaps, Ligament oder Knorpel a Kniegel	80.78.20↔	Offene Synovektomie am Tarsometatarsalgelenk
80.46.20↔	Durchtr von Gelkaps, Lig o Knorp a prox Tibiofibgel	80.78.21↔	Offene Synovektomie am Metatarsophalangealgelenk
80.46.99↔	Durchtr von Gelkaps, Lig oder Knorp a Knie, sonstige	80.78.29↔	Sonstige offene Synovektomie an Fuss und Zehen
80.47.00↔	Durchtr von Gelkaps, Lig o Knorp a Sg, n.n.bez.	80.78.99↔	Synovektomie an Fuss und Zehen, sonstige
80.47.10↔	Durchtr von Gelkaps, Lig o Knorp a oberen Sprunggelenk	80.79.00↔	Synovektomie an and naher bez Lokalisationen, n.n.bez.
80.47.20↔	Durchtr von Gelkaps, Lig o Knorp a unteren Sg	80.79.10↔	Arthroskopische Synovektomie am Sternoklavikulargelenk
80.47.99↔	Durchtr von Gelkaps, Lig o Knorp a Sg, sonstige	80.79.11↔	Arthroskopische Synovektomie am Iliosakralgelenk
80.48.00↔	Durchtr v Gelkaps, Lig o Knorp an Fuss u Zeh, n.n.bez.	80.79.19↔	Arthr Synovektomie an and naher bez Lokalisationen
80.48.10↔	Durchtr von Gelkaps, Lig oder Knorp a Metatarsgel	80.79.20↔	Offene Synovektomie am Sternoklavikulargelenk
80.48.20↔	Durchtr von Gelkaps, Lig oder Knorp an e Zehengelenk	80.79.21↔	Offene Synovektomie am Iliosakralgelenk
80.48.99↔	Durchtr von Gelkaps, Lig o Knorp an Fuss und Zehen, so	80.79.22↔	Offene Synovektomie an der Symphyse
80.49.00↔	Durchtr von Gelkaps, Lig o Knorp and bez Lok, n.n.bez.	80.79.29↔	Offene Synovektomie an and naher bez Lokalisationen
80.49.10↔	Drchtr v Gikps, Lg o Knrp a Strnklvkluarglntk	80.79.99↔	Synovektomie an and naher bez Lokalisationen, sonstige
80.49.20↔	Durchtr von Gelkaps, Ligament oder Knorpel a Iliosgel	80.80.00↔	Sonstige lokale Exz oder Destr e Gellas, n.n.bez.,
80.49.30↔	Durchtr von Gelkaps, Ligament oder Knorp an d Symphyse	80.80.10↔	Sonstige lokale Exz oder Destr e Gelenklasion, arthr
80.49.99↔	Durchtr von Gelkaps, Lig o Knorp and bez Lok, sonstige	80.80.11↔	Sonstige lokale Exz oder Destr e Gelenklasion, Debr
80.59.00↔	Sonstige Diskusdestruktion, n.n.bez.	80.80.99↔	Sonstige lokale Exz oder Destr e Gellas, sonstige
80.59.10↔	Sonst Diskusdestruktion, Entf eines freien Sequesters	80.83.00↔	Sonstige Lok Exz oder Destr e Gellas a Hdgel, n.n.bez.
80.59.20↔	Sonstige Diskusdestruktion, Reoperation bei Rezidiv	80.83.10↔	Arthr lokale Exz oder Destr e Gellas a Handgelenk
80.59.21↔	Sonstige Diskdestr, Reop m Radikulolyse b Rezidiv	80.83.11↔	Debridement am Handgelenk
80.59.30↔	Sonst Diskusdestruktion, Dekompression mit Nucleoplastik	80.83.12↔	Zystenexstirpation am Handgelenk
80.59.40↔	S Dskdstr, Mnmlnvs Thrmmdltion d Bndscheib	80.83.99↔	Sonstige Lok Exz oder Destr e Gellas a Hdgel, sonstige
80.59.50↔	S Dskdstr, Dsksrknstrktion m zlbsiertn Bndscheibnrstz	80.86.00↔	Sonstige Lok Exz oder Destr e Gellas a Knie, n.n.bez.
80.59.99↔	Sonstige Diskusdestruktion, sonstige	80.86.10↔	Arthr lokale Exzision oder Destruktion a Kniegelenk
80.6x.00↔	Meniskektomie am Knie, n.n.bez.	80.86.11↔	Debridement am Kniegelenk
80.6x.10↔	Meniskektomie am Knie, arthroskopisch, partiell	80.86.12↔	Zystenexstirpation am Kniegelenk
80.6x.11↔	Meniskektomie am Knie, arthroskopisch, total	80.86.13↔	Exzision eines Meniskusganglions am Kniegelenk
80.6x.20↔	Meniskektomie am Knie, offen chirurgisch, partiell	80.86.99↔	Sonstige Lok Exz oder Destr e Gellas a Knie, sonstige
80.6x.21↔	Meniskektomie am Knie, offen chirurgisch, total	80.87.00↔	Sonstige Lok Exz o Destr e Gellas a Sg, n.n.bez.
80.6x.99↔	Meniskektomie am Knie, sonstige	80.87.10↔	Arthr Lok Exz o Destr e Gellas a oberen Sprunggelenk
80.70.00↔	Synovektomie, ohne Angabe der Lokalisation, n.n.bez.	80.87.11↔	Debridement am oberen Sprunggelenk
80.70.10↔	Arthroskopische Synovektomie ohne Ang der Lokalisation	80.87.12↔	Zystenexstirpation am oberen Sprunggelenk
80.70.20↔	Offene Synovektomie ohne Angabe der Lokalisation	80.87.19↔	Sonstige Lok Exz o Destr e Gellas a ob Sprunggelenk
80.70.99↔	Synovektomie, ohne Angabe der Lokalisation, sonstige	80.87.20↔	Arthr Lok Exz o Destr e Gellas a unteren Sprunggelenk
80.71.00↔	Synovektomie an der Schulter, n.n.bez.	80.87.21↔	Debridement am unteren Sprunggelenk
80.71.10↔	Synovektomie am Humeroglenoidalgelenk	80.87.22↔	Zystenexstirpation am unteren Sprunggelenk

80.87.29↔	Sonstige Lok Exz o Destr e Gelläs a unteren Sg	81.44.10↔	Stabilisierung der Patella, Retinakulumspaltung, lateral
80.87.99↔	Sonstige Lok Exz o Destr e Gelläs a Sg, sonstige	81.44.11↔	Stb d Ptl, Rtnklmsplntng, ltrl m Züglngsprtion
80.88.00↔	So Lok Exz o Destr e Gelläs an Fuss u Zehen, n.n.bez.	81.44.12↔	Stab d Patel, Verlagerung d Patellarsehnenansatzes
80.88.10↔	Arthr lokale Exz oder Destr e Gelläs an Fuss und Zehen	81.44.13↔	Stb d Ptl, Vrlg d Ptlrshnnstz m Knchnspn
80.88.20↔	Débridement am Metatarsophalangealgelenk	81.44.99↔	Stabilisierung der Patella, sonstige
80.88.21↔	Zystenexstirpation am Metatarsophalangealgelenk	81.49.00↔	Sonstige Rekonstruktion am Sprunggelenk, n.n.bez.
80.88.29↔	Sonstige Lok Exz oder Destr a Metatarsgel	81.49.10↔	Refixation e osteoch Fragm, Ob Sprunggelenk, arthr
80.88.30↔	Débridement an Zehengelenken	81.49.11↔	Ref e osteoch Fragm, Ob Sprunggelenk, offen chir
80.88.40↔	Débridement an sonstigen Fussgelenken	81.49.12↔	Ref e osteoch Fragm, Unteres Sprunggelenk, arthr
80.88.50↔	Zystenexstirpation an sonstigen Gel von Fuss und Zehen	81.49.13↔	Ref e osteoch Fragm, Unteres Sprunggelenk, offen chir
80.88.59↔	So Lok Exz o Destr an sonstigen Gel von Fuss und Zehen	81.49.14↔	Subchondrale Spongiosaplastik, Ob Sprunggelenk, arthr
80.88.99↔	So Lok Exz o Destr e Gelläs an Fuss und Zehen, so	81.49.15↔	Subchondrale Spongiosaplastik, Ob Sg, offen chir
80.89.00↔	So Lok Exz o Destr e Gelläs an and bez Lok, n.n.bez.	81.49.16↔	Subchondrale Spongiosaplastik, Unteres Sg, arthr
80.89.10↔	Arthr Lok Exz o Destr e Gelläs a Sternokigel	81.49.17↔	Subchondrale Spongiosaplastik, Unteres Sg, offen chir
80.89.11↔	Débridement am Sternoklavikulargelenk	81.49.18↔	Knorpeltx u Implant v ivit herg Gewkult, Ob Sg, arthr
80.89.12↔	Zystenexstirpation am Sternoklavikulargelenk	81.49.19↔	Knrppltx u Implnt v ivt hrg Gwklt, Ob Sg, ofn chr
80.89.19↔	Sonstige Lok Exz oder Destr a Sternoklavikulargelenk	81.49.20↔	Knorpeltx u Implant v ivit herg Gewkult, Unt Sg, arthr
80.89.20↔	Arthr lokale Exz oder Destr e Gelläs a Iliosgel	81.49.21↔	Knrppltx u Implnt v ivt hrg Gwklt, Unt Sg, ofn chr
80.89.21↔	Débridement am Iliosakralgelenk	81.49.22↔	Knorpelglättung, Oberes Sprunggelenk, arthroskopisch
80.89.22↔	Zystenexstirpation am Iliosakralgelenk	81.49.23↔	Knorpelglättung, Oberes Sprunggelenk, offen chirurgisch
80.89.29↔	Sonstige lokale Exzision oder Destr a Iliosakralgelenk	81.49.24↔	Knorpelglättung, Unteres Sprunggelenk, arthroskopisch
80.89.30↔	Débridement an der Symphyse	81.49.25↔	Knorpelglättung, Unteres Sprunggelenk, offen chir
80.89.31↔	Zystenexstirpation an der Symphyse	81.49.26↔	Subchondrale Knocheröff, Oberes Sprunggelenk, arthr
80.89.39↔	Sonstige lokale Exzision oder Destr an d Symphyse	81.49.27↔	Subchondrale Knocheröff, Ob Sprunggelenk, offen chir
80.89.40↔	Arthr Lok Exz oder Destr e Gelläs an and bez Lok	81.49.28↔	Subchondrale Knocheröff, Unteres Sprunggelenk, arthr
80.89.41↔	Débr einer Gelenkläsion an and bez Lokalisation	81.49.29↔	Subchondrale Knocheröff, Unteres Sg, offen chir
80.89.42↔	Zystenexstirpation an Gelenken and bez Lokalisation	81.49.30↔	Subch Knocheröff m Einbr e azell Impl, Ob Sg, arthr
80.89.99↔	So Lok Exz o Destr e Gelläs an and bez Lok, so	81.49.31↔	Subch Knocheröff m Einbr e azell Impl, Unt Sg, arthr
81.11↔	Arthrorese am Sprunggelenk	81.49.32↔	Resektionsarthroplastik am Sprunggelenk
81.12.00↔	Arthrorese Double, n.n.bez.	81.49.33↔	Refixation und Plast a Kapselbapp d ob Sprunggelenkes
81.12.10↔	Arthrorese oberes Sprunggelenk mit unterem Sprunggelenk	81.49.99↔	Sonstige Rekonstruktion am Sprunggelenk, sonstige
81.12.11↔	Arthrod Ob Sg m unterem Sg und Chopartgelenk	81.51.00↔	Totalendoprothese des Hüftgelenks, n.n.bez.
81.12.12↔	Arthrod unteres Sprunggelenk, 2 Sprunggelenkskammern	81.51.10↔	Totalendoprothese des Hüftgelenks, Sonderprothese
81.12.13↔	Arthrod unteres Sprunggelenk, 3 Sprunggelenkskammern	81.51.99↔	Totalendoprothese des Hüftgelenks, sonstige
81.12.99↔	Arthrorese Double, sonstige	81.52.00↔	Partielle Hüftarthroplastik, n.n.bez.
81.13↔	Subtalare Arthrorese	81.52.10↔	Partielle Hüftarthpl, Femurkprot und Duokopfproth
81.14↔	Mediotarsale Arthrorese	81.52.11↔	Part Hüftarthpl, Gelpfannstüsch und GelschnPfanne
81.15↔	Tarsometatarsale Arthrorese	81.52.99↔	Partielle Hüftarthroplastik, sonstige
81.16↔	Metatarsophalangeale Arthrorese	81.53.00↔	Revision einer Hüftendoprothese, n.n.bez.
81.17↔	Sonstige Arthrorese am Fuss	81.53.10↔	Revision einer Hüftendoprothese, ohne Wechsel
81.18↔	Arthrorise am subtalaren Gelenk	81.53.11↔	Rv e Obrflrsprt a Hüftgl u Neuimpl e Hüftndprth
81.20↔	Arthrorese an nicht bezeichneten Gelenken	81.53.12↔	Revision e Duokopfproth und Neuimpl e Hüftendoproth
81.22↔	Knie-Arthrorese	81.53.13↔	Rev e sonst Hüftendoproth und Neuimpl e Hüftendoproth
81.23↔	Schulter-Arthrorese	81.53.99↔	Revision einer Hüftendoprothese, sonstige
81.24↔	Ellbogen-Arthrorese	81.54.00↔	Totalendoprothese des Kniegelenks, n.n.bez.
81.25↔	Arthrorese am Radiokarpalgelenk	81.54.10↔	Unikondyläre Schlittenprothese des Kniegelenkes
81.26↔	Arthrorese am Karpometakarpalgelenk	81.54.11↔	Bikondyläre Oberflächenersatzprothese des Kniegelenkes
81.27↔	Arthrorese am Metakarpophalangealgelenk	81.54.12↔	Scharnierendoprothese des Kniegelenkes
81.29.00↔	Arthrorese an anderen näher bezeichneten Gelenken, n.n.bez.	81.54.13↔	Patellaersatz des Kniegelenkes
81.29.10↔	Arthrorese am Iliosakralgelenk	81.54.14↔	Sonderprothese des Kniegelenkes
81.29.20↔	Arthrorese an der Symphyse	81.54.99↔	Totalendoprothese des Kniegelenks, sonstige
81.29.99↔	Arthrorese an anderen näher bezeichneten Gelenken, sonst	81.55.00↔	Revision einer Knieprothese, n.n.bez.
81.40.00↔	Rekonstruktion am Hüftgelenk, n.n.bez.	81.55.10↔	Revision einer Knieprothese, ohne Wechsel
81.40.10↔	Refixation e osteochondralen Fragm a Hüftgelenk, arthr	81.55.11↔	Revision e Knieprothese und Wechsel e Patellaersatzes
81.40.11↔	Refixation e osteoch Fragm a Hüftgel, offen chir	81.55.12↔	Revision e Knieproth und Neuimpl e Knieendoprothese
81.40.12↔	Subchondrale Spongiosaplastik a Hüftgelenk, arthr	81.55.99↔	Revision einer Knieprothese, sonstige
81.40.13↔	Subchondrale Spongiosaplastik a Hüftgelenk, offen chir	81.56↔	Totalprothese des oberen Sprunggelenks
81.40.14↔	Knrppltx u Implnt v ivt hrg Gwklt a Hüftgl, arthr	81.57.00↔	Gelenkersatz an Fuss und Zehen, n.n.bez.
81.40.15↔	Knrppltx u Implnt v ivt hrg Gwklt a Hüftgl, ofn chr	81.57.10↔	Gelenkersatz an Fuss und Zehen, Fußwurzelendoprothese
81.40.16↔	Knorpelglättung am Hüftgelenk, arthroskopisch	81.57.11↔	Gelenkersatz an Fuss und Zehen, Vorfuß- o Zehenendoproth
81.40.17↔	Knorpelglättung am Hüftgelenk, offen chirurgisch	81.57.99↔	Gelenkersatz an Fuss und Zehen, sonstige
81.40.18↔	Subchondrale Knochenöffnung a Hüftgelenk, arthr	81.59.00↔	Revision des Gelenkersatzes der unteren Extremitäten, nnbez
81.40.19↔	Subchondrale Knochenöffnung a Hüftgelenk, offen chir	81.59.10↔	Revision d Gellers d unteren Extrem, ohne Wechsel
81.40.20↔	Subch Knocheröff a Hüftgel m Einbr e azell Impl, arthr	81.59.11↔	Revision und Wechsel einer Sprunggelenkendoprothese
81.40.30↔	Arthropl a Hüftgel m Osteot d Beckens, sonstige Osteot	81.59.12↔	Revision und Wechsel einer Fusswurzelendoprothese
81.40.31↔	Arthropl a Hüftgl m Osteot d Bckns, Trplsteotmie	81.59.13↔	Revision und Wechsel e Vorfußoder Zehenendoprothese
81.40.32↔	Pfannendachplastik am Hüftgelenk	81.59.99↔	Revision des Gelenkersatzes der unteren Extremitäten, sonst
81.40.33↔	Girdlestone-Resektion am Hüftgelenk, primär	81.71.00↔	Arthropl m Implant a Metakarpophal und lpg, n.n.bez.
81.40.99↔	Rekonstruktion am Hüftgelenk, sonstige	81.73↔	Totaler Handgelenkersatz
81.44.00↔	Stabilisierung der Patella, n.n.bez.	81.75↔	Arthropl ohne Implant a Karpok oder Krmkg

81.80↔	Totalprothese des Schultergelenks	81.93.99↔	Naht an Kapsel o Ligament der oberen Extremitäten, sonst
81.81↔	Partielle Prothese des Schultergelenks	81.94↔	Naht an Kapsel oder Ligament von Sprunggelenk oder Fuss
81.82.00↔	Plast Reko b rez Schulterluxation, n.n.bez.	81.96.00↔	Sonstige Rekonstruktion an Gelenken, n.n.bez.
81.82.10↔	Plst Rk b rz Schllx, Ref d Lbrm glnoird, arthr	81.96.10↔	Sonstige Reko an Gel, Sternoklavikulargelenk, n.n.bez.
81.82.11↔	Plst Rk b rz Schllx, Kpslrf m Fx a Glnoid, arthr	81.96.11↔	S Rk an Gl, Strnklgl, Rf e osteoch Frgm, arthr
81.82.19↔	Plast Reko b rez Schulterluxation, sonstige, arthr	81.96.12↔	S Rk an Gl, Strnklgl, Rf e osteoch Frgm, offn chrsgsch
81.82.20↔	Plast Reko b rez Schullux, Ref d Limbus, offen chir	81.96.13↔	So Reko an Gel, Sternoklgel, Subch Spongplast, arthr
81.82.21↔	Plst Rk b rz Schllx, Vrd u hnt Pfnnrndplstk	81.96.14↔	S Rk an Gl, Strnklgl, Sbch Spngplst, offn chr
81.82.22↔	Plast Reko b rez Schullux, Vord u hint Kapselplastik	81.96.15↔	S Rk Gl, Strnklgl, Knrpltx u Impl v ivt hrg Gwklt, arthr
81.82.29↔	Plast Reko b rez Schullux, sonstige, offen chir	81.96.16↔	S Rk Gl, Strnklgl, Knrpltx u Impl v ivt hrg Gwklt, offn chr
81.82.99↔	Plast Reko b rez Schulterluxation, sonstige	81.96.17↔	So Reko an Gel, Sternoklgel, Knorpelgl, arthr
81.83.00↔	Sonstiger Eingriff am Schultergelenk, n.n.bez.	81.96.18↔	So Reko an Gel, Sternoklgel, Knorpelgl, offen chir
81.83.10↔	Refixation e osteochondralen Fragm, Humerogel, arthr	81.96.19↔	Sonstige Reko an Gel, Sternoklavikulargelenk, sonstige
81.83.11↔	Refixation e osteoch Fragm, Humerogel, offen chir	81.96.1a↔	So Reko an Gel, Sternoklgel, Subch Knocheröff, arthr
81.83.12↔	Refixation e osteoch Fragm, Akromklavikgel, arthr	81.96.1b↔	S Rk an Gl, Strnklgl, Sbch Knchröff, offn chr
81.83.13↔	Refixation e osteoch Fragm, Akromklavikgel, offen chir	81.96.1c↔	S Rk Gl, Strnklgl, Sbch Knchröff m Enbr e azillläm Impl, arthr
81.83.14↔	Subchondrale Spongiosaplastik, Humerogel, arthr	81.96.20↔	Sonst Rekonstruktion an Gelenken, Handgelenk, n.n.bez.
81.83.15↔	Subchondrale Spongiosaplastik, Humerogel, offen chir	81.96.21↔	So Reko an Gel, Hdgel, Ref e osteoch Fragm, arthr
81.83.16↔	Subchondrale Spongiosaplastik, Akromklavikgel, arthr	81.96.22↔	So Reko an Gel, Hdgel, Ref e osteoch Fragm, offen chir
81.83.17↔	Subchondrale Spongplast, Akromklavikgel, offen chir	81.96.23↔	So Reko an Gel, Hdgel, Subchondrale Spongplast, arthr
81.83.18↔	Knrpltx u Implnt v ivt hrg Gwklt, Hmrgl, arthr	81.96.24↔	So Reko an Gel, Hdgel, Subch Spongplast, offen chir
81.83.19↔	Knrpltx u Implnt v ivt hrg Gwklt, Hmrgl, offn chr	81.96.25↔	S Rk Gl, Hdgl, Knrpltx u Implnt v ivt hrg Gwklt, arthr
81.83.20↔	Knrpltx u Implnt v ivt hrg Gwklt, Akrmklvkgl, arthr	81.96.26↔	S Rk Gl, Hdgl, Knrpltx u Impl v ivt hrg Gwklt, offn chr
81.83.21↔	Knrpltx u Implnt v ivt hrg Gwklt, Akrmklvkgl, offn chr	81.96.27↔	Sonstige Reko an Gel, Hdgel, Knorpelgl, arthr
81.83.22↔	Knorpelglättung, Humeroglenoidalgelenk, arthroskopisch	81.96.28↔	Sonstige Reko an Gel, Hdgel, Knorpelgl, offen chir
81.83.23↔	Knorpelglättung, Humeroglenoidalgelenk, offen chir	81.96.29↔	Sonst Rekonstruktion an Gelenken, Handgelenk, sonst
81.83.24↔	Knorpelglättung, Akromklavikgel, arthroskopisch	81.96.2a↔	So Reko an Gel, Hdgel, Subchondrale Knochenöff, arthr
81.83.25↔	Knorpelglättung, Akromklavikgel, offen chirurgisch	81.96.2b↔	So Reko an Gel, Hdgel, Subch Knochenöff, offen chir
81.83.26↔	Subchondrale Knochenöffnung, Humerogel, arthr	81.96.2c↔	S Rk Gl, Hdgl, Sbch Knchröff m Enbr e azll Impl, arthr
81.83.27↔	Subchondrale Knochenöffnung, Humerogel, offen chir	81.96.30↔	Sonst Rekonstruktion an Gelenken, Iliosakralgelenk, n.n.bez.
81.83.28↔	Subchondrale Knochenöffnung, Akromklavikgel, arthr	81.96.31↔	So Reko an Gel, Iliosgel, Ref e osteoch Fragm, arthr
81.83.29↔	Subchondrale Knochenöff, Akromklavikgel, offen chir	81.96.32↔	S Rk an Gl, Iliosgl, Rf e osteoch Frgm, offn chr
81.83.30↔	Sbch Knchröff m Enbr e azll Impl, Hmrgl, arthr	81.96.33↔	So Reko an Gel, Iliosgel, Subch Spongplast, arthr
81.83.31↔	Sbch Knchröff m Enbr e azll Impl, Akrmklvkgl, arthr	81.96.34↔	So Reko an Gel, Iliosgel, Subch Spongplast, offen chir
81.83.32↔	Refixation des Labrum glenoidale, arthroskopisch	81.96.35↔	S Rk Gl, Iliosgl, Knrpltx u Impl v ivt hrg Gwklt, arthr
81.83.33↔	Erweiterung des subakromialen Raumes, arthroskopisch	81.96.36↔	S Rk Gl, Iliosgl, Knrpltx u Impl v ivt hrg Gwklt, offn chr
81.83.34↔	Kapselraffung mit Fixation am Glenoid, arthroskopisch	81.96.37↔	Sonstige Reko an Gel, Iliosgel, Knorpelgl, arthr
81.83.39↔	Ref und Plast a Kapselbapp d Schultergel, so, arthr	81.96.38↔	Sonstige Reko an Gel, Iliosgel, Knorpelgl, offen chir
81.83.40↔	Resektionsarthroplastik am Schultergelenk	81.96.39↔	Sonst Rekonstruktion an Gelenken, Iliosakralgelenk, sonst
81.83.41↔	Refixation des Limbus, offen chirurgisch	81.96.3a↔	So Reko an Gel, Iliosgel, Subch Knochenöff, arthr
81.83.42↔	Vordere und Hintere Pfannenrandplastik	81.96.3b↔	S Rk an Gl, Iliosgl, Sbch Knchröff, offn chr
81.83.43↔	Vordere und Hintere Kapselplastik	81.96.3c↔	S Rk Gl, Iliosgl, Sbch Knchröff m Enbr e azll Impl, arthr
81.83.44↔	Akrmioiplst m Drchtr d Lgmntm crcoacrmial, offn chr	81.96.40↔	So Reko an Gel, Prox Tibiofibulargelenk, n.n.bez.
81.83.49↔	Ref u Plast a Kapselbapp d Schultergel, so, offen chir	81.96.41↔	S Rk an Gl, Prx Tibiofbgl, Rf e osteoch Frgm, arthr
81.83.99↔	Sonstiger Eingriff am Schultergelenk, sonstige	81.96.42↔	S Rk an Gl, Prx Tibiofbgl, Rf e osteoch Frgm, offn chr
81.85.00↔	Sonstige Rekonstruktion am Ellbogen, n.n.bez.	81.96.43↔	S Rk an Gl, Prx Tibiofbgl, Sbch Spngplst, arthr
81.85.10↔	Refixation e osteochondralen Fragmentes a Ellb, arthr	81.96.44↔	S Rk an Gl, Prx Tibiofbgl, Sbch Spngplst, offn chr
81.85.11↔	Refixation e osteochondralen Fragm a Ellb, offen chir	81.96.45↔	S Rk Gl, Prx Tibiofbgl, Knrpltx u Impl v ivt hrg Gwklt, arthr
81.85.12↔	Subchondrale Spongiosaplastik a Ellenbogen, arthr	81.96.46↔	S Rk Gl, Prx Tibiofbgl, Knrpltx u Impl v ivt hrg Gwklt, offn chr
81.85.13↔	Subchondrale Spongiosaplastik a Ellenbogen, offen chir	81.96.47↔	So Reko an Gel, Prox Tibiofbgl, Knorpelgl, arthr
81.85.14↔	Knorpeltx u Implant a Ellb v ivit herg Gewkult, arthr	81.96.48↔	S Rk an Gl, Prx Tibiofbgl, Knrplgl, offn chr
81.85.15↔	Knrpltx u Implnt a Ellb v ivt hrg Gwklt, offn chr	81.96.49↔	So Reko an Gel, Prox Tibiofibulargelenk, So
81.85.16↔	Knorpelglättung am Ellenbogen, arthroskopisch	81.96.4a↔	S Rk an Gl, Prx Tibiofbgl, Sbch Knchröff, arthr
81.85.17↔	Knorpelglättung am Ellenbogen, offen chirurgisch	81.96.4b↔	S Rk an Gl, Prx Tibiofbgl, Sbch Knchröff, offn chr
81.85.18↔	Subchondrale Knochenöffnung a Ellenbogen, arthr	81.96.4c↔	S Rk Gl, Prx Tibiofbgl, Sbch Knchröff m Enbr e azll Impl, arthr
81.85.19↔	Subchondrale Knochenöffnung a Ellenbogen, offen chir	81.96.50↔	Sonstige Rekonstruktion an Gel, Metatarsgel, n.n.bez.
81.85.20↔	Subch Knocheröff a Ellb m Einbr e azell Impl, arthr	81.96.51↔	S Rk an Gl, Mtrsgl, Rf e osteoch Frgm, arthr
81.85.21↔	Resektionsarthroplastik am Ellenbogengelenk	81.96.52↔	S Rk an Gl, Mtrsgl, Rf e osteoch Frgm, offn chr
81.85.30↔	Prothetischer Ersatz der distalen Humerusgelenkfläche	81.96.53↔	So Reko an Gel, Metatarsgel, Subch Spongplast, arthr
81.85.31↔	Sonstige Rekonstruktion am Ellbogen, Radiuskopfprothese	81.96.54↔	S Rk an Gl, Mtrsgl, Sbch Spngplst, offn chr
81.85.32↔	Sonstige Rekonstruktion am Ellbogen, Ulnakopfprothese	81.96.55↔	S Rk Gl, Mtrsgl, Knrpltx u Impl v ivt hrg Gwklt, arthr
81.85.99↔	Sonstige Rekonstruktion am Ellbogen, sonstige	81.96.56↔	S Rk Gl, Mtrsgl, Knrpltx u Impl v ivt hrg Gwklt, offn chr
81.90.00↔	Chondrozytentransplantation, n.n.bez.	81.96.57↔	Sonstige Reko an Gel, Metatarsgel, Knorpelgl, arthr
81.90.20↔	Autg matrixinduzierte Chondrozyttx an Gel, offen chir	81.96.58↔	So Reko an Gel, Metatarsgel, Knorpelgl, offen chir
81.90.99↔	Chondrozytentransplantation, sonstige	81.96.59↔	Sonstige Rekonstruktion an Gel, Metatarsgel, sonstige
81.93.00↔	Naht an Kapsel od Ligament der oberen Extremitäten, n.n.bez.	81.96.5a↔	So Reko an Gel, Metatarsgel, Subch Knochenöff, arthr
81.93.10↔	Naht des Bandapparates der Klavikula	81.96.5b↔	S Rk an Gl, Mtrsgl, Sbch Knchröff, offn chr
81.93.20↔	Naht des radioulnaren Ringbandes	81.96.5c↔	S Rk Gl, Mtrsgl, Sbch Knchröff m Enbr e azll Impl, arthr
81.93.21↔	Naht des distalen radioulnaren Bandapparates	81.96.60↔	Sonst Rekonstruktion an Gelenken, Zehengelenk, n.n.bez.
81.93.30↔	Nht an Kaps o Lig d ob Extrem, Handwur und Mitthand	81.96.61↔	So Reko an Gel, Zehengel, Ref e osteoch Fragm, arthr

81.96.62↔	S Rk an Gl, Zhngl, Rf e osteoch Frgm, offn chr	82.31↔	Bursektomie an der Hand
81.96.63↔	So Reko an Gel, Zehengelenk, Subch Spongplast, arthr	82.32↔	Exzision einer Handsehne zur Transplantation
81.96.64↔	So Reko an Gel, Zehengel, Subch Spongplast, offen chr	82.33↔	Sonstige Tenonektomie an der Hand
81.96.65↔	S Rk Gl, Zhngl, Knrpltx u Implnt v ivt hrg Gwklt, arthr	82.34↔	Exzision von Muskel oder Faszie der Hand zur Transplantation
81.96.66↔	S Rk Gl, Zhngl, Knrpltx u Impl v ivt hrg Gwklt, offn chr	82.41↔	Naht an einer Sehnenscheide der Hand
81.96.67↔	Sonstige Reko an Gel, Zehengelenk, Knorpelgl, arthr	82.42↔	Sekundäre Naht an einer Beugesehne der Hand
81.96.68↔	So Reko an Gel, Zehengelenk, Knorpelgl, offen chr	82.43↔	Sekundäre Naht an einer anderen Sehne der Hand
81.96.69↔	Sonst Rekonstruktion an Gelenken, Zehengelenk, sonst	82.44↔	Sonstige Naht an einer Beugesehne der Hand
81.96.6a↔	So Reko an Gel, Zehengelenk, Subch Knocheneröf, arthr	82.45↔	Sonstige Naht an einer anderen Sehne der Hand
81.96.6b↔	S Rk an Gl, Zhngl, Sbch Knchnröf, offn chr	82.51↔	Verlängerung einer Sehne der Hand
81.96.6c↔	S Rk Gl, Zhngl, Sbch Knchnröf m Enbr e azll Impl, arthr	82.52↔	Verkürzung einer Sehne der Hand
81.96.70↔	Sonstige Reko an Gel, sonstige Gel d Fusses, n.n.bez.	82.53↔	Reinsertion einer Sehne der Hand
81.96.71↔	S Rk an Gl, S Gl d Fsss, Rf e osteoch Frgm, arthr	82.56↔	Sonstr Transfer oder Transplantation einer Sehne der Hand
81.96.72↔	S Rk an Gl, S Gl d Fsss, Rf e osteoch Frgm, offn chr	82.57.00↔	Sonstige Transposition einer Sehne der Hand, n.n.bez.
81.96.73↔	S Rk an Gl, S Gl d Fsss, Sbch Spngplst, arthr	82.57.10↔	So Transp e Sehn d Hand, Transp e Beugesehne d Hand
81.96.74↔	S Rk an Gl, S Gl d Fsss, Sbch Spngplst, offn chr	82.57.99↔	Sonstige Transposition einer Sehne der Hand, sonstige
81.96.75↔	S Rk Gl, S Gl d Fsss, Knrpltx u Impl v ivt hrg Gwklt, arthr	82.79↔	Plastische Op an d Hand m and Transplantat o Implant
81.96.76↔	S Rk Gl, S Gl d Fsss, Knrpltx u Impl v ivt hrg Gwklt, offn chr	82.85↔	Sonstige Tenodese an der Hand
81.96.77↔	So Reko an Gel, So Gel d Fusses, Knorpelgl, arthr	82.86.00↔	Sonstige Tenoplastik an der Hand, n.n.bez.
81.96.78↔	So Reko an Gel, So Gel d Fusses, Knorpelgl, offen chr	82.86.10↔	Tenoplastik von Beugesehnen der Hand
81.96.79↔	Sonstige Reko an Gel, sonstige Fuss, sonstige	82.86.11↔	Schaffung eines Transplantlagers für Sehnen an der Hand
81.96.7a↔	S Rk an Gl, S Gl d Fsss, Sbch Knchnröf, arthr	82.86.12↔	Revision (ohne Wechsel) e Sehnenimplantates an d Hand
81.96.7b↔	S Rk an Gl, S Gl d Fsss, Sbch Knchnröf, offn chr	82.86.13↔	Wechsel eines Sehnenimplantates an der Hand
81.96.7c↔	S Rk Gl, S Gl d Fsss, Sbch Knchnröf m Enbr e azll Impl, arthr	82.86.99↔	Sonstige Tenoplastik an der Hand, sonstige
81.96.80↔	Sonstige Rekonstruktion an and näher bez Gel, n.n.bez.	83.03.00↔	Bursotomie, n.n.bez.
81.96.81↔	So Reko an and näh bez Gel, Ref e osteoch Frgm, arthr	83.03.10↔	Bursotomie, Kopf und Hals
81.96.82↔	S Rk an and näh bz Gl, Rf e osteoch Frgm, offn chr	83.03.11↔	Bursotomie, Schulter und Axilla
81.96.83↔	So Reko an and näh bez Gel, Subch Spongplast, arthr	83.03.12↔	Bursotomie, Oberarm und Ellenbogen
81.96.84↔	S Rk an and näh bz Gl, Sbch Spngplst, offn chr	83.03.13↔	Bursotomie, Unterarm
81.96.85↔	S Rk and näh bz Gl, Knrpltx u Impl v ivt hrg Gwklt, arthr	83.03.14↔	Bursotomie, Brustwand, Bauch und Rücken
81.96.86↔	S Rk and näh bz Gl, Knrpltx u Impl v ivt hrg Gwklt, offn chr	83.03.15↔	Bursotomie, Leisten- und Genitalregion und Gesäss
81.96.87↔	Sonstige Reko an and näh bez Gel, Knorpelgl, arthr	83.03.16↔	Bursotomie, Untere Extremität
81.96.88↔	So Reko an and näh bez Gel, Knorpelgl, offen chr	83.03.19↔	Bursotomie, Andere Lokalisation
81.96.89↔	Sonstige Rekonstruktion an and näher bez Gel, sonstige	83.03.99↔	Bursotomie, sonstige
81.96.8a↔	So Reko an and näh bez Gel, Subch Knocheneröf, arthr	83.09.00↔	Sonstige Inzision an den Weichteilen, n.n.bez.
81.96.8b↔	S Rk an and näh bz Gl, Sbch Knchnröf, offn chr	83.09.10↔	Fremdkentf aus Muskel, Sehne oder Fasz, Kopf und Hals
81.96.8c↔	S Rk and näh bz Gl, Sbch Knchnröf m Enbr e azll Impl, arthr	83.09.11↔	Fremdkentf aus M, Sehne oder Fasz, Schulter und Axilla
81.96.90↔	Sonstige gelrek und gelpi Eingr, n.n.bez.	83.09.12↔	Fremdkentf aus M, Sehne oder Fasz, Oberarm und Ellb
81.96.91↔	So gelrek u gelpi Eingr, Nht e Kaps o Kollateralbandes	83.09.13↔	Fremdkentf aus Muskel, Sehne oder Fasz, Unterarm
81.96.92↔	So gelrek und gelpi Eingr, Ref a Kapselbapp and Gel	83.09.14↔	Fremdkentf aus M, Sehne o Fasz, Bruw, Bauch und Rücken
81.96.93↔	So gelrek und gelpi Eingr, Implant/Entf e Kollagenmen	83.09.15↔	Fremdkentf aus M, Sehn o Fasz, Leist u Genreg u Gesäss
81.96.94↔	S glrk u gipl Engr, Implnt/Entf e Kilgnm, arthr	83.09.16↔	Fremdkentf aus Muskel, Sehne oder Fasz, Untere Extrem
81.96.95↔	S glrk u gipl Engr Implnt e Endprth an Gl d ob Extrem, S	83.09.19↔	Fremdkentf aus Muskel, Sehne oder Fasz, And Lok
81.96.96↔	S glrk u gipl Engr, Enbr v Abstdshlrm (z.B. n Entf e Endprth)	83.09.90↔	Sonstige Inzision an den Weichteilen, Kopf und Hals
81.96.97↔	S glrk u gipl Engr, Kpl Erstimp/Wchslop Gelep m Kners, Ers bn Gl	83.09.91↔	Sonst Inzision an den Weichteilen, Schulter und Axilla
81.96.98↔	Sonstige gelrek und gelpi Eingr, Resektpl a Hdgel	83.09.92↔	Sonst Inzision an den Weichteilen, Oberarm und Ellenbogen
81.96.99↔	Sonstige Rekonstruktion an Gelenken, sonstige	83.09.93↔	Sonstige Inzision an den Weichteilen, Unterarm
81.96.9a↔	So gelrek und gelpi Eingr, Resektpl an Gel d Fusses	83.09.94↔	So Inzis an D Weichteilen, Bruw, Bauch und Rücken
81.96.9b↔	Sonstige gelrek und gelpi Eingr, sonstige gelpi Eingr	83.09.95↔	So Inzis an D Weichteilen, Leist u Genreg u Gesäss
81.97.00↔	Revision einer Gelenkprothese a d ob Extremät, nnbez	83.09.96↔	Sonstige Inzision an den Weichteilen, Untere Extremität
81.97.10↔	Revision e Gelproth an d oberen Extrem, ohne Wechsel	83.09.97↔	Sonst Inzision an den Weichteilen, Andere Lokalisation
81.97.11↔	Revision und Wechsel e Totalprothese d Schultergelenks	83.09.99↔	Sonstige Inzision an den Weichteilen, sonstige
81.97.12↔	Revision und Wechsel einer Humeruskopfprothese	83.11↔	Tenotomie der Achillessehne
81.97.13↔	Rev und Wechsel e Totalprothese d Ellenbogengelenks	83.12↔	Tenotomie der Hüft-Adduktoren
81.97.14↔	Revision und Wechsel einer Radiuskopfprothese	83.13.00↔	Sonstige Tenotomie, n.n.bez.
81.97.15↔	Revision und Wechsel einer Handgelenkendoprothese	83.13.10↔	Inzision einer Sehne, Kopf und Hals
81.97.16↔	Revision und Wechsel einer Daumsatgelprot	83.13.11↔	Inzision einer Sehne, Schulter und Axilla
81.97.17↔	Revision und Wechsel e sonstigen Fingergelendprot	83.13.12↔	Inzision einer Sehne, Oberarm und Ellenbogen
81.97.99↔	Revision einer Gelenkprothese an der oberen Extremität, so	83.13.13↔	Inzision einer Sehne, Unterarm
82.03↔	Bursotomie an der Hand	83.13.14↔	Inzision einer Sehne, Brustwand, Bauch und Rücken
82.09.00↔	Sonstige Inzision an den Weichteilen der Hand, n.n.bez.	83.13.15↔	Inzision e Sehne, Leisten und Genreg und Gesäss
82.09.10↔	S Inzs an D Weicht d Hnd, Shnnfchspltn g an d Hnd	83.13.16↔	Inzision einer Sehne, Untere Extremität
82.09.99↔	Sonstige Inzision an den Weichteilen der Hand, sonstige	83.13.19↔	Inzision einer Sehne, Andere Lokalsiation
82.11.00↔	Tenotomie der Hand, n.n.bez.	83.13.20↔	Durchtrennung einer Sehne, Kopf und Hals
82.11.10↔	Tenotomie der Hand, Handgelenk, perkutan	83.13.21↔	Durchtrennung einer Sehne, Schulter und Axilla
82.11.11↔	Tenotomie der Hand, Finger, perkutan	83.13.22↔	Durchtrennung einer Sehne, Oberarm und Ellenbogen
82.11.20↔	Tenotomie der Hand, offen chirurgisch	83.13.23↔	Durchtrennung einer Sehne, Unterarm
82.11.99↔	Tenotomie der Hand, sonstige	83.13.24↔	Durchtrennung einer Sehne, Brustwand, Bauch und Rücken
82.21↔	Exzision einer Läsion an einer Sehnenscheide der Hand	83.13.25↔	Durchtr e Sehne, Leisten und genitalregion und Gesäss
82.29↔	Exzision einer anderen Läsion an den Weichteilen der Hand	83.13.26↔	Durchtrennung einer Sehne, Untere Extremität

83.13.29↔	Durchtrennung einer Sehne, Andere Lokalisation	83.45.00↔	Sonstige Myektomie, n.n.bez.
83.13.99↔	Sonstige Tenotomie, sonstige	83.45.10↔	Sonstige Myektomie, Kopf und Hals
83.14.00↔	Fasziotomie oder Aponeurotomie, n.n.bez.	83.45.11↔	Sonstige Myektomie, Schulter und Axilla
83.14.10↔	Fasziotomie oder Aponeurotomie, Kopf und Hals	83.45.12↔	Sonstige Myektomie, Oberarm und Ellenbogen
83.14.11↔	Fasziotomie oder Aponeurotomie, Schulter und Axilla	83.45.13↔	Sonstige Myektomie, Unterarm
83.14.12↔	Fasziotomie oder Aponeurotomie, Oberarm und Ellenbogen	83.45.14↔	Sonstige Myektomie, Brustwand, Bauch und Rücken
83.14.13↔	Fasziotomie oder Aponeurotomie, Unterarm	83.45.15↔	Sonst Myektomie, Leisten- und Genitalregion und Gesäss
83.14.14↔	Fasziotomie o Aponeurotomie, Brustwand, Bauch und Rücken	83.45.16↔	Sonstige Myektomie, Untere Extremität
83.14.15↔	Fasziotomie o Aponeurotomie, Leist u Genreg u Gesäss	83.45.19↔	Sonstige Myektomie, Andere Lokalisation
83.14.16↔	Fasziotomie oder Aponeurotomie, Untere Extremität	83.45.99↔	Sonstige Myektomie, sonstige
83.14.19↔	Fasziotomie oder Aponeurotomie, Andere Lokalisation	83.5x.00↔	Bursektomie, n.n.bez.
83.14.99↔	Fasziotomie oder Aponeurotomie, sonstige	83.5x.10↔	Bursektomie, Kopf und Hals
83.31.00↔	Exzision einer Läsion an einer Sehnscheide, n.n.bez.	83.5x.11↔	Bursektomie, Schulter und Axilla
83.31.10↔	Exzision einer Läsion an einer Sehnscheide, Kopf und Hals	83.5x.12↔	Bursektomie, Oberarm und Ellenbogen
83.31.11↔	Exz e Läsion an e Sehnscheide, Schulter und Axilla	83.5x.13↔	Bursektomie, Unterarm
83.31.12↔	Exzision e Läsion an e Sehnscheide, Oberarm und Ellb	83.5x.14↔	Bursektomie, Brustwand, Bauch und Rücken
83.31.13↔	Exzision einer Läsion an einer Sehnscheide, Unterarm	83.5x.15↔	Bursektomie, Leisten- und Genitalregion und Gesäss
83.31.14↔	Exz e Läs an e Sehnscheid, Brustawand, Bauch u Rücken	83.5x.16↔	Bursektomie, Untere Extremität
83.31.15↔	Exz e Läs an e Sehnscheid, Leist u Genreg u Gesäss	83.5x.19↔	Bursektomie, Andere Lokalisation
83.31.16↔	Exz einer Läsion an einer Sehnscheide, Untere Extremität	83.5x.99↔	Bursektomie, sonstige
83.31.19↔	Exzision e Läsion an e Sehnscheide, And Lokalisation	83.61.00↔	Naht einer Sehnscheide, n.n.bez.
83.31.99↔	Exzision einer Läsion an einer Sehnscheide, sonstige	83.61.10↔	Naht einer Sehnscheide, Kopf und Hals
83.32.00↔	Exzision einer Läsion an einem Muskel, n.n.bez.	83.61.11↔	Naht einer Sehnscheide, Schulter und Axilla
83.32.10↔	Exzision einer Läsion an einem Muskel, Kopf und Hals	83.61.12↔	Naht einer Sehnscheide, Oberarm und Ellenbogen
83.32.11↔	Exzision einer Läsion an einem Muskel, Schulter und Arm	83.61.13↔	Naht einer Sehnscheide, Unterarm
83.32.12↔	Exzision e Läsion an e Muskel, Bruw, Bauch und Rücken	83.61.14↔	Naht einer Sehnscheide, Brustwand, Bauch und Rücken
83.32.13↔	Exz e Läs an e Muskel, Leisten und Genreg und Gesäss	83.61.15↔	Naht einer Sehnscheide, Leisten- und Genitalreg u Gesäss
83.32.14↔	Exzision einer Läsion an einem Muskel, Untere Extremität	83.61.16↔	Naht einer Sehnscheide, Untere Extremität
83.32.19↔	Exzision einer Läsion an einem Muskel, Andere Lokalisation	83.61.19↔	Naht einer Sehnscheide, Andere Lokalisation
83.32.99↔	Exzision einer Läsion an einem Muskel, sonstige	83.61.99↔	Naht einer Sehnscheide, sonstige
83.39.00↔	Exzision einer Läsion an anderen Weichteilen, n.n.bez.	83.62.00↔	Sekundäre Naht einer Sehne, n.n.bez.
83.39.10↔	Exzision einer Läsion an einer Sehne, Kopf und Hals	83.62.10↔	Sekundäre Naht einer Sehne, Kopf und Hals
83.39.11↔	Exzision einer Läsion an einer Sehne, Schulter und Arm	83.62.11↔	Sekundäre Naht einer Sehne, Schulter und Axilla
83.39.12↔	Exz e Läs and Weicht, Exz e Läs e Shn, Brw, Bauch u Rücken	83.62.12↔	Sekundäre Naht einer Sehne, Oberarm und Ellenbogen
83.39.13↔	Exz e Läs an e Sehne, Leisten und Genreg und Gesäss	83.62.13↔	Sekundäre Naht einer Sehne, Unterarm
83.39.14↔	Exzision einer Läsion an einer Sehne, Untere Extremität	83.62.14↔	Sekundäre Naht einer Sehne, Brustwand, Bauch und Rücken
83.39.19↔	Exzision einer Läsion an einer Sehne, And Lokalisation	83.62.15↔	Sekundäre Naht e Sehne, Leisten und Genreg und Gesäss
83.39.20↔	Exzision einer Läsion an einer Faszie, Kopf und Hals	83.62.16↔	Sekundäre Naht einer Sehne, Untere Extremität
83.39.21↔	Exzision einer Läsion an einer Faszie, Schulter und Arm	83.62.19↔	Sekundäre Naht einer Sehne, Andere Lokalisation
83.39.22↔	Exzision e Läsion an e Faszie, Bruw, Bauch und Rücken	83.62.99↔	Sekundäre Naht einer Sehne, sonstige
83.39.23↔	Exz e Läsion an e Fasz, Leisten und Genreg und Gesäss	83.63↔	Plastische Rekonstruktion der Rotatorenmanschette
83.39.24↔	Exzision e Läsion an e Faszie, Untere Extremität	83.64.00↔	Sonstige Naht einer Sehne, n.n.bez.
83.39.29↔	Exzision e Läsion an e Faszie, And Lokalisation	83.64.10↔	Sonstige Naht einer Sehne, Kopf und Hals
83.39.99↔	Exzision einer Läsion an anderen Weichteilen, sonstige	83.64.11↔	Sonstige Naht einer Sehne, Schulter und Axilla
83.41↔	Exzision einer Sehne zur Transplantation	83.64.12↔	Sonstige Naht einer Sehne, Oberarm und Ellenbogen
83.42.00↔	Sonstige Tenonektomie, n.n.bez.	83.64.13↔	Sonstige Naht einer Sehne, Unterarm
83.42.10↔	Sonstige Tenonektomie, Kopf und Hals	83.64.14↔	Sonstige Naht einer Sehne, Brustwand, Bauch und Rücken
83.42.11↔	Sonstige Tenonektomie, Schulter und Axilla	83.64.15↔	Sonst Naht einer Sehne, Leisten- und Genitalreg u Gesäss
83.42.12↔	Sonstige Tenonektomie, Oberarm und Ellenbogen	83.64.16↔	Sonstige Naht einer Sehne, Untere Extremität
83.42.13↔	Sonstige Tenonektomie, Unterarm	83.64.19↔	Sonstige Naht einer Sehne, Andere Lokalisation
83.42.14↔	Sonstige Tenonektomie, Brustwand, Bauch und Rücken	83.64.99↔	Sonstige Naht einer Sehne, sonstige
83.42.15↔	Sonst Tenonektomie, Leisten- und Genitalregion und Gesäss	83.71.00↔	Sehnenververlagerung, n.n.bez.
83.42.16↔	Sonstige Tenonektomie, Untere Extremität	83.71.10↔	Sehnenververlagerung, Kopf und Hals
83.42.19↔	Sonstige Tenonektomie, Andere Lokalisation	83.71.11↔	Sehnenververlagerung, Schulter und Axilla
83.42.99↔	Sonstige Tenonektomie, sonstige	83.71.12↔	Sehnenververlagerung, Oberarm und Ellenbogen
83.43.00↔	Exzision von Muskel od Faszie zur Transplantation, n.n.bez.	83.71.13↔	Sehnenververlagerung, Unterarm
83.43.10↔	Entnahme eines myokutanen Lappens zur Transplantation	83.71.14↔	Sehnenververlagerung, Brustwand, Bauch und Rücken
83.43.11↔	Entn e osteom o osteofasz Lp zur Transplantation	83.71.15↔	Sehnenverlängerung, Leisten- und Genitalregion und Gesäss
83.43.12↔	Entn e sonst Lappentx m mikrovas Anast aus M o Fasz	83.71.16↔	Sehnenververlagerung, Untere Extremität
83.43.99↔	Exzision von Muskel oder Faszie zur Transplantation, sonst	83.71.19↔	Sehnenververlagerung, Andere Lokalisation
83.44.00↔	Sonstige Fasziektomie, n.n.bez.	83.71.99↔	Sehnenververlagerung, sonstige
83.44.10↔	Sonstige Fasziektomie, Kopf und Hals	83.72.00↔	Sehnenrückverlagerung, n.n.bez.
83.44.11↔	Sonstige Fasziektomie, Schulter und Axilla	83.72.10↔	Sehnenrückverlagerung, Kopf und Hals
83.44.12↔	Sonstige Fasziektomie, Oberarm und Ellenbogen	83.72.11↔	Sehnenrückverlagerung, Schulter und Axilla
83.44.13↔	Sonstige Fasziektomie, Unterarm	83.72.12↔	Sehnenrückverlagerung, Oberarm und Ellenbogen
83.44.14↔	Sonstige Fasziektomie, Brustwand, Bauch und Rücken	83.72.13↔	Sehnenrückverlagerung, Unterarm
83.44.15↔	Sonst Fasziektomie, Leisten- und Genitalregion und Gesäss	83.72.14↔	Sehnenrückverlagerung, Brustwand, Bauch und Rücken
83.44.16↔	Sonstige Fasziektomie, Untere Extremität	83.72.15↔	Sehnenverkürzung, Leisten- und Genitalregion und Gesäss
83.44.19↔	Sonstige Fasziektomie, Andere Lokalisation	83.72.16↔	Sehnenrückverlagerung, Untere Extremität
83.44.99↔	Sonstige Fasziektomie, sonstige	83.72.19↔	Sehnenrückverlagerung, Andere Lokalisation

83.72.99↔	Sehnenrückverlagerung, sonstige	83.82.19↔	Faszientransplantation, Andere Lokalisation
83.73.00↔	Reinsertion einer Sehne, n.n.bez.	83.82.20↔	Transplantation e lok M oder Faszip, Kopf und Ha
83.73.10↔	Reinsertion einer Sehne, Kopf und Hals	83.82.21↔	Transplantation e lok M o Faszip, Schult und Axilla
83.73.11↔	Reinsertion einer Sehne, Schulter und Axilla	83.82.22↔	Transplantation e lok M o Faszip, Oberarm und Ellb
83.73.12↔	Reinsertion einer Sehne, Oberarm und Ellenbogen	83.82.23↔	Transplantation e lok Muskel oder Faszip, Unterarm
83.73.13↔	Reinsertion einer Sehne, Unterarm	83.82.24↔	Tx e lok M o Faszip, Bruw, Bauch und Rücken
83.73.14↔	Reinsertion einer Sehne, Brustwand, Bauch und Rücken	83.82.25↔	Tx e lok M o Faszip, Leist und Genreg und Gesäss
83.73.15↔	Reinsertion e Sehne, Leisten- u Genitalregion u Gesäss	83.82.26↔	Transplantation e lok M oder Faszip, Untere Extrem
83.73.16↔	Reinsertion einer Sehne, Untere Extremität	83.82.29↔	Transplantation e lok Muskel oder Faszip, And Lok
83.73.19↔	Reinsertion einer Sehne, Andere Lokalisation	83.82.30↔	Transplantation e osteom o osteofasz Lp, Kopf und Ha
83.73.99↔	Reinsertion einer Sehne, sonstige	83.82.31↔	Tx e osteom o osteofasz Lp, Schult und Axilla
83.74.00↔	Reinsertion eines Muskels, n.n.bez.	83.82.32↔	Transplantation e osteom o osteofasz Lp, Oba und Ellb
83.74.10↔	Reinsertion eines Muskels, Kopf und Hals	83.82.33↔	Transplantation e osteom o osteofasz Lp, Unterarm
83.74.11↔	Reinsertion eines Muskels, Schulter und Axilla	83.82.34↔	Tx e osteom o osteofasz Lp, Bruw, Bauch und Rücken
83.74.12↔	Reinsertion eines Muskels, Oberarm und Ellenbogen	83.82.35↔	Tx e osteom o osteofasz Lp, Leist u Genreg u Gesäss
83.74.13↔	Reinsertion eines Muskels, Unterarm	83.82.36↔	Transplantation e osteom o osteofasz Lp, Untere Extrem
83.74.14↔	Reinsertion eines Muskels, Brustwand, Bauch und Rücken	83.82.39↔	Transplantation e osteom o osteofasz Lp, And Lok
83.74.15↔	Reinsertion eines Muskels, Leisten- und Genitalregion	83.82.40↔	Tx e snst Lppntx m mkrvsk Anst aus M o Fsz, Kpf u H
83.74.16↔	Reinsertion eines Muskels, Untere Extremität	83.82.41↔	Tx e snst Lppntx m mkrvsk Anst aus M o Fsz, Schl u Axll
83.74.19↔	Reinsertion eines Muskels, Andere Lokalisation	83.82.42↔	Tx e snst Lppntx m mkrvsk Anst aus M o Fsz, Ob u Ellb
83.74.99↔	Reinsertion eines Muskels, sonstige	83.82.43↔	Tx e snst Lppntx m mkrvsk Anst aus M o Fsz, Unt
83.75.00↔	Sehnentransfer oder -transplantation, n.n.bez.	83.82.44↔	Tx e so Lppntx m mkrvsk Anst aus M o Fsz, Brw, Bauch u Rücken
83.75.10↔	Sehnentransfer oder -transplantation, Kopf und Hals	83.82.45↔	Tx e so Lppntx m mkrvsk Anst aus M o Fsz, Leist u Gnrg u Gsäß
83.75.11↔	Sehnentransfer oder -transplantation, Schulter und Axilla	83.82.46↔	Tx e snst Lppntx m mkrvsk Anst aus M o Fsz, Unt Extrm
83.75.12↔	Sehnentransfer oder -transplantation, Oberarm und Ellenbogen	83.82.47↔	Tx e snst Lppntx m mkrvsk Anst aus M o Fsz, And Lk
83.75.13↔	Sehnentransfer oder -transplantation, Unterarm	83.82.99↔	Muskel- oder Faszientransplantation, sonstige
83.75.14↔	Sehnentransfer o Tx, Bruw, Bauch und Rücken	83.84↔	Lösung eines Klumpfusses, n.a.klass.
83.75.15↔	Sehnentransfer o Tx, Leist und Genreg und Gesäss	83.85.00↔	Sonstige Längenänderung an Muskel oder Sehne, n.n.bez.
83.75.16↔	Sehnentransfer oder -transplantation, Untere Extremität	83.85.10↔	Verlängerung von Muskel oder Sehne, Kopf und Hals
83.75.19↔	Sehnentransfer oder -transplantation, Andere Lokalisation	83.85.11↔	Verlängerung von Muskel oder Sehne, Schulter und Axilla
83.75.99↔	Sehnentransfer oder -transplantation, sonstige	83.85.12↔	Verlängerung von Muskel oder Sehne, Oberarm und Ellb
83.76.00↔	Sonstige Sehnentransposition, n.n.bez.	83.85.13↔	Verlängerung von Muskel oder Sehne, Unterarm
83.76.10↔	Sonstige Sehnentransposition, Kopf und Hals	83.85.14↔	Verlängerung von M oder Sehne, Bruw, Bauch und Rücken
83.76.11↔	Sonstige Sehnentransposition, Schulter und Axilla	83.85.15↔	Verlängerung von M o Sehn, Leist und Genreg und Gesäß
83.76.12↔	Sonstige Sehnentransposition, Oberarm und Ellenbogen	83.85.16↔	Verlängerung von Muskel oder Sehne, Untere Extremität
83.76.13↔	Sonstige Sehnentransposition, Unterarm	83.85.19↔	Verlängerung von Muskel oder Sehne, Andere Lokalisation
83.76.14↔	Sonstige Sehnentransposition, Brustwand und Rücken	83.85.20↔	Verkürzung von Muskel oder Sehne, Kopf und Hals
83.76.15↔	So Sehnentransposition, Leist und Genreg und Gesäss	83.85.21↔	Verkürzung von Muskel oder Sehne, Schulter und Axilla
83.76.16↔	Sonstige Sehnentransposition, Untere Extremität	83.85.22↔	Verkürzung von Muskel oder Sehne, Oberarm und Ellb
83.76.19↔	Sonstige Sehnentransposition, Andere Lokalisation	83.85.23↔	Verkürzung von Muskel oder Sehne, Unterarm
83.76.99↔	Sonstige Sehnentransposition, sonstige	83.85.24↔	Verkürzung von M oder Sehne, Bruw, Bauch und Rücken
83.77.00↔	Muskeltransfer oder -transplantation, n.n.bez.	83.85.25↔	Verkürzung von M o Sehne, Leist und Genreg und Gesäß
83.77.10↔	Muskeltransfer oder -transplantation, Kopf und Hals	83.85.26↔	Verkürzung von Muskel oder Sehne, Untere Extremität
83.77.11↔	Muskeltransfer oder -transplantation, Schulter und Axilla	83.85.29↔	Verkürzung von Muskel oder Sehne, Andere Lokalisation
83.77.12↔	Muskeltransfer oder -transplantation, Oberarm und Ellenbogen	83.85.99↔	Sonstige Längenänderung an Muskel oder Sehne, sonstige
83.77.13↔	Muskeltransfer oder -transplantation, Unterarm	83.86↔	Quadrizepssehnen-Rekonstruktion
83.77.14↔	Mtransfer o transplantation, Bruw, Bauch und Rücken	83.87.00↔	Sonstige plastische Operationen am Muskel, n.n.bez.
83.77.15↔	MTransf o Tx, Leist und Genreg und Gesäss	83.87.10↔	Muskelplastik, Kopf und Hals
83.77.16↔	Muskeltransfer oder -transplantation, Untere Extremität	83.87.11↔	Muskelplastik, Schulter und Axilla
83.77.19↔	Muskeltransfer oder -transplantation, Andere Lokalisation	83.87.12↔	Muskelplastik, Oberarm und Ellenbogen
83.77.99↔	Muskeltransfer oder -transplantation, sonstige	83.87.13↔	Muskelplastik, Unterarm
83.79↔	Sonstige Muskeltransposition	83.87.14↔	Muskelplastik, Brustwand, Bauch und Rücken
83.81.00↔	Sehnentransplantation, n.n.bez.	83.87.15↔	Muskelplastik, Leisten- und Genitalregion und Gesäß
83.81.10↔	Sehnentransplantation, Kopf und Hals	83.87.16↔	Muskelplastik, Untere Extremität
83.81.11↔	Sehnentransplantation, Schulter und Axilla	83.87.19↔	Muskelplastik, Andere Lokalisation
83.81.12↔	Sehnentransplantation, Oberarm und Ellenbogen	83.87.90↔	Sonst plastische Operationen am Muskel, Kopf und Hals
83.81.13↔	Sehnentransplantation, Unterarm	83.87.91↔	Sonst plastische Operationen am Muskel, Schulter und Axilla
83.81.14↔	Sehnentransplantation, Brustwand, Bauch und Rücken	83.87.92↔	Sonstige plastische Operationen a M, Oberarm und Ellb
83.81.15↔	Sehnentransplantation, Leisten- und Genitalregion und Gesäss	83.87.93↔	Sonstige plastische Operationen am Muskel, Unterarm
83.81.16↔	Sehnentransplantation, Untere Extremität	83.87.94↔	Sonstige plastische Op a M, Bruw, Bauch und Rücken
83.81.19↔	Sehnentransplantation, Andere Lokalisation	83.87.95↔	Sonstige Plast Op a M, Leist und Genreg und Gesäß
83.81.99↔	Sehnentransplantation, sonstige	83.87.96↔	Sonst plastische Operationen am Muskel, Untere Extremität
83.82.00↔	Muskel- oder Faszientransplantation, n.n.bez.	83.87.97↔	Sonstige plastische Operationen a Muskel, And Lok
83.82.10↔	Faszientransplantation, Kopf und Hals	83.87.99↔	Sonstige plastische Operationen am Muskel, sonstige
83.82.11↔	Faszientransplantation, Schulter und Axilla	83.88.00↔	Sonstige plastische Operationen an der Sehne, n.n.bez.
83.82.12↔	Faszientransplantation, Oberarm und Ellenbogen	83.88.10↔	Augmentation einer Sehne, Kopf und Hals
83.82.13↔	Faszientransplantation, Unterarm	83.88.11↔	Augmentation einer Sehne, Schulter und Axilla
83.82.14↔	Faszientransplantation, Brustwand, Bauch und Rücken	83.88.12↔	Augmentation einer Sehne, Oberarm und Ellenbogen
83.82.15↔	Fasztx, Leisten und Genitalregion und Gesäss		
83.82.16↔	Faszientransplantation, Untere Extremität		

83.88.13↔	Augmentation einer Sehne, Unterarm	83.99.15↔	And Operationen an Sehnen, Leist und Genreg und Gesäß
83.88.14↔	Augmentation einer Sehne, Brustwand, Bauch und Rücken	83.99.16↔	Andere Operationen an Sehnen, Untere Extremität
83.88.15↔	Augm einer Sehne, Leisten und Genitalregion und Gesäß	83.99.19↔	Andere Operationen an Sehnen, Andere Lokalisation
83.88.16↔	Augmentation einer Sehne, Untere Extremität	83.99.20↔	And Operationen an Muskel, Fasz und Bursa, Kopf und Ha
83.88.19↔	Augmentation einer Sehne, Andere Lokalisation	83.99.21↔	And Op an M, Fasz und Bursa, Schulter und Axilla
83.88.20↔	Sehnersatzplastik, Kopf und Hals	83.99.22↔	And Operationen an M, Fasz und Bursa, Oberarm und Ellb
83.88.21↔	Sehnersatzplastik, Schulter und Axilla	83.99.23↔	And Operationen an Muskel, Faszie und Bursa, Unterarm
83.88.22↔	Sehnersatzplastik, Oberarm und Ellenbogen	83.99.24↔	And Op an M, Fasz und Bursa, Bruw, Bauch und Rücken
83.88.23↔	Sehnersatzplastik, Unterarm	83.99.25↔	And Op an M, Fasz u Bursa, Leist u Genreg u Gesäß
83.88.24↔	Sehnersatzplastik, Brustwand, Bauch und Rücken	83.99.26↔	And Operationen an M, Fasz und Bursa, Untere Extrem
83.88.25↔	Sehnersatzplastik, Leisten und Genreg und Gesäß	83.99.29↔	And Operationen an Muskel, Fasz und Bursa, And Lok
83.88.26↔	Sehnersatzplastik, Untere Extremität	83.99.30↔	Revision (ohne Ersetzen) e Skelettmuskelstimulators
83.88.29↔	Sehnersatzplastik, Andere Lokalisation	83.99.99↔	And Operationen an Muskel, Sehne, Faszie und Bursa, sonst
83.88.30↔	Schaffung eines Sehnentransplantatlagers, Kopf und Hals	84.53.00↔	Implnt v int Vrlängvrr d Extrm m knt Trkt, n.n.bz.
83.88.31↔	Schaffung e Sehntxlag, Schult und Axilla	84.53.10↔	Implant e Ni motor int Verlängerungs oder Kntranspsys
83.88.32↔	Schaffung e Sehnentransplantatlagers, Oberarm und Ellb	84.53.11↔	Implant e motor int Verlängerungs oder Kntranspsys
83.88.33↔	Schaffung eines Sehnentransplantatlagers, Unterarm	84.53.99↔	Implant v int Verlängvrr d Extrem m kinet Trakt, so
83.88.34↔	Schaffung e Sehntxlag, Bruw, Bauch und Rücken	84.54↔	Implant von So int Verlängerungsvorrichtung d Extrem
83.88.35↔	Schaffung e Sehntxlag, Leist und Genreg und Gesäß	84.56↔	Einsetzen von Spacer (Zement)
83.88.36↔	Schaffung e Sehnentransplantatlagers, Untere Extrem	84.57↔	Entfernen von Spacer (Zement)
83.88.39↔	Schaffung e Sehnentransplantatlagers, And Lokalisation	84.71↔	Anlegen einer externen Fixationsvorrichtung, eindimensional
83.88.40↔	Tenodese, Kopf und Hals	84.72↔	Anlegen einer externen Fixationsvorrichtung, Ringsystem
83.88.41↔	Tenodese, Schulter und Axilla	84.73↔	Anlegen einer gemischten Vorrichtung
83.88.42↔	Tenodese, Oberarm und Ellenbogen	86.60↔	Freies Hauttransplantat, n.n.bez.
83.88.43↔	Tenodese, Unterarm	86.61.00↔	Vollhauttransplantat an die Hand, n.n.bez.
83.88.44↔	Tenodese, Brustwand, Bauch und Rücken	86.61.10↔	Kleinfächiges Vollhauttransplantat an die Hand
83.88.45↔	Tenodese, Leisten- und Genitalregion und Gesäß	86.61.20↔	Großfächiges Vollhauttransplantat an die Hand
83.88.46↔	Tenodese, Untere Extremität	86.61.99↔	Vollhauttransplantat an die Hand, sonstige
83.88.49↔	Tenodese, Andere Lokalisation	86.62.00↔	Sonstiges Hauttransplantat an die Hand, n.n.bez.
83.88.90↔	Sonst plastische Operationen an der Sehne, Kopf und Hals	86.62.10↔	Kleinfächiges Spalthauttransplantat an die Hand
83.88.91↔	Sonstige plastische Op an d Sehne, Schulter und Axilla	86.62.20↔	Großfächiges Spalthauttransplantat an die Hand
83.88.92↔	Sonstige plastische Op an d Sehne, Oba und Ellb	86.62.99↔	Sonstiges Hauttransplantat an die Hand, sonstiges
83.88.93↔	Sonstige plastische Operationen an der Sehne, Unterarm	86.63.00↔	Vollhauttransplantat an andere Lokalisationen, n.n.bez.
83.88.94↔	Sonstige Plast Op an d Sehne, Bruw, Bauch und Rücken	86.63.10↔	Kleinfl Vollhaut an D Kopf (auss Lip und Mund)
83.88.95↔	So Plast Op an d Sehne, Leist und Genreg und Gesäß	86.63.11↔	Kleinfächiges Vollhauttransplantat an den Hals
83.88.96↔	Sonst plastische Operationen an der Sehne, Untere Extremität	86.63.12↔	Kleinfächiges Vollhauttransplantat an Schulter und Oberarm
83.88.97↔	Sonstige plastische Operationen an d Sehne, And Lok	86.63.13↔	Kleinfächiges Vollhauttransplantat an den Unterarm
83.88.99↔	Sonstige plastische Operationen an der Sehne, sonstige	86.63.15↔	Kleinfl Vollhauttransplantat an Bruw, Bauch und Rücken
83.89.00↔	Sonstige plastische Operationen an der Faszie, n.n.bez.	86.63.16↔	Kleinfl Vollhauttransplantat an d Leisten und Genreg
83.89.10↔	Verlängerung, Verkürzung und Dopp e Fasz, Kopf und Ha	86.63.17↔	Kleinfächiges Vollhauttransplantat an das Gesäß
83.89.11↔	Verlängerung, Verkürzung und Dopp e Fasz, Schult u Axilla	86.63.18↔	Kleinfl Vollhauttransplantat an Os und Unterschenkel
83.89.12↔	Verlängerung, Verkürzung und Dopp e Fasz, Oba und Ellb	86.63.19↔	Kleinfächiges Vollhauttransplantat an andere Lokalisation
83.89.13↔	Verlängerung, Verkürzung und Dopp e Faszie, Unterarm	86.63.1a↔	Kleinfächiges Vollhauttransplantat an den Fuß
83.89.14↔	Verlängerung, Verkürzung und Dopp e Fasz, Bruw, Bauch u Rücken	86.63.20↔	Grofl Vollhaut an D Kopf (auss Lip und Mund)
83.89.15↔	Verl, Verk u Dopp e Fasz, Leist u Genreg u Gesäß	86.63.21↔	Großfächiges Vollhauttransplantat an den Hals
83.89.16↔	Verlängerung, Verkürzung u Dopp e Fasz, Untere Extrem	86.63.22↔	Großfächiges Vollhauttransplantat an Schulter und Oberarm
83.89.19↔	Verlängerung, Verkürzung und Dopp e Fasz, And Lok	86.63.23↔	Großfächiges Vollhauttransplantat an den Unterarm
83.89.20↔	Deckung eines Defektes an einer Faszie, Kopf und Hals	86.63.25↔	Grofl Vollhauttransplantat an Bruw, Bauch und Rücken
83.89.21↔	Deckung eines Def an einer Faszie, Schulter und Axilla	86.63.26↔	Grofl Vollhauttransplantat an d Leisten und Genreg
83.89.22↔	Deckung e Def an einer Faszie, Oberarm und Ellenbogen	86.63.27↔	Großfächiges Vollhauttransplantat an das Gesäß
83.89.23↔	Deckung eines Defektes an einer Faszie, Unterarm	86.63.28↔	Grofl Vollhauttransplantat an Os und Unterschenkel
83.89.24↔	Deckung e Def an einer Faszie, Bruw, Bauch und Rücken	86.63.29↔	Großfächiges Vollhauttransplantat an andere Lokalisation
83.89.25↔	Deckung e Def an e Fasz, Leisten und Genreg und Gesäß	86.63.2a↔	Großfächiges Vollhauttransplantat an den Fuß
83.89.26↔	Deckung eines Def an einer Faszie, Untere Extremität	86.63.99↔	Vollhauttransplantat an andere Lokalisationen, sonstige
83.89.29↔	Deckung eines Def an einer Faszie, And Lokalisation	86.71↔	Harauspräp und Vorbereiten von gestielt oder fr Lappen
83.89.90↔	Sonst plastische Operationen an der Faszie, Kopf und Hals	86.72↔	Verschiebung eines gestielten Lappens
83.89.91↔	Sonstige plastische Op an d Fasz, Schulter und Axilla	86.73.00↔	Anbr von gestieltem oder fr Lappen an d Hand, n.n.bez.
83.89.92↔	Sonstige plastische Op an d Fasz, Oba und Ellb	86.73.10↔	Kleinfächige Dehnungsplastik an die Hand
83.89.93↔	Sonstige plastische Operationen an der Faszie, Unterarm	86.73.11↔	Kleinfächige Verschiebe-Rotationsplastik an die Hand
83.89.94↔	Sonstige Plast Op an d Fasz, Bruw, Bauch und Rücken	86.73.12↔	Kleinfächige Transpositionsplastik an die Hand
83.89.95↔	So Plast Op an d Fasz, Leist und Genreg und Gesäß	86.73.13↔	Kleinfächige Insellappenplastik an die Hand
83.89.96↔	Sonst plastische Operationen an der Faszie, Untere Extremität	86.73.14↔	Kleinfächige Z-Plastik an die Hand
83.89.97↔	Sonstige plastische Operationen an d Fasz, And Lok	86.73.20↔	Großfächige Dehnungsplastik an die Hand
83.89.99↔	Sonstige plastische Operationen an der Faszie, sonstige	86.73.21↔	Großfächige Verschiebe-Rotationsplastik an die Hand
83.99.00↔	And Operationen an Muskel, Sehne, Faszie und Bursa, nnbez	86.73.22↔	Großfächige Transpositionsplastik an die Hand
83.99.10↔	Andere Operationen an Sehnen, Kopf und Hals	86.73.23↔	Großfächige Insellappenplastik an die Hand
83.99.11↔	Andere Operationen an Sehnen, Schulter und Axilla	86.73.24↔	Großfächige Z-Plastik an die Hand
83.99.12↔	Andere Operationen an Sehnen, Oberarm und Ellenbogen	86.73.29↔	Sonstige lokale Lappenplastik an die Hand
83.99.13↔	Andere Operationen an Sehnen, Unterarm	86.73.30↔	Anbr von fr Lappen mit mikrovaskulärer Anast an d Hand
83.99.14↔	And Operationen an Sehnen, Brustwand, Bauch und Rücken	86.73.40↔	Anbr von gestielt reg o gestielt Fernl an d Hand

86.73.80↔	Komb plastische Eingriffe an Haut und Unterhaut der Hand	86.76.00↔	Anbr von gestielt o fr Lp an And Lok, GroFI, n.n.bez.
86.73.99↔	Anbr von gestielten oder fr Lappen an d Hand, sonstige	86.76.10↔	Großflächige Dehnungsplastik am Kopf (außer Lippe und Mund)
86.74.00↔	Anbr von gestielt oder fr Lappen an And Lok, n.n.bez.	86.76.11↔	Großflächige Dehnungsplastik am Hals
86.74.10↔	Kleinflächige Dehnungsplastik am Kopf (außer Lippe und Mund)	86.76.12↔	Großflächige Dehnungsplastik an Schulter und Oberarm
86.74.11↔	Kleinflächige Dehnungsplastik am Hals	86.76.13↔	Großflächige Dehnungsplastik am Unterarm
86.74.12↔	Kleinflächige Dehnungsplastik an Schulter und Oberarm	86.76.14↔	Großflächige Dehnungsplastik an Brustwand und Rücken
86.74.13↔	Kleinflächige Dehnungsplastik am Unterarm	86.76.15↔	Großflächige Dehnungsplastik an der Bauchregion
86.74.14↔	Kleinflächige Dehnungsplastik an Brustwand und Rücken	86.76.16↔	Großfl Dehnungsplastik an der Leisten- u Genitalregion
86.74.15↔	Kleinflächige Dehnungsplastik an der Bauchregion	86.76.17↔	Großflächige Dehnungsplastik am Gesäß
86.74.16↔	Kleinfl Dehnungsplastik an der Leisten- u Genitalregion	86.76.19↔	Großflächige Dehnungsplastik, an andere Lokalisationen
86.74.17↔	Kleinflächige Dehnungsplastik am Gesäß	86.76.1a↔	Grossfl Dehnungsplastik an Oberschenkel und Unterschenkel
86.74.18↔	Kleinfl Dehnungsplastik an Oberschenkel und Unterschenkel	86.76.1b↔	Großflächige Dehnungsplastik am Fuß
86.74.19↔	Kleinflächige Dehnungsplastik, an andere Lokalisationen	86.76.20↔	Grofl VerschiebeRotationspl a Kopf (auss Lip u Mund)
86.74.1a↔	Kleinflächige Dehnungsplastik am Fuß	86.76.21↔	Großflächige Verschiebe-Rotationsplastik am Hals
86.74.20↔	Klfl VerschiebeRotationspl a Kopf (auss Lip und Mund)	86.76.22↔	Grossfl Verschiebe-Rotationsplastik an Schulter und Oberarm
86.74.21↔	Kleinflächige Verschiebe-Rotationsplastik am Hals	86.76.23↔	Großflächige Verschiebe-Rotationsplastik am Unterarm
86.74.22↔	Klfl VerschiebeRotationsplastik an Schulter und Oba	86.76.24↔	Grossfl Verschiebe-Rotationsplastik an Brustwand und Rücken
86.74.23↔	Kleinflächige Verschiebe-Rotationsplastik am Unterarm	86.76.25↔	Großflächige Verschiebe-Rotationsplastik an der Bauchregion
86.74.25↔	Klfl VerschiebeRotationsplastik an Bruw und Rücken	86.76.26↔	Grofl VerschiebeRotationspl an d Leist und Genreg
86.74.26↔	Kleinflächige Verschiebe-Rotationsplastik an der Bauchregion	86.76.27↔	Großflächige Verschiebe-Rotationsplastik am Gesäß
86.74.27↔	Klfl VerschiebeRotationspl an d Leist und Genreg	86.76.28↔	Grofl VerschiebeRotationspl an Os und Unterschenkel
86.74.28↔	Kleinflächige Verschiebe-Rotationsplastik am Gesäß	86.76.29↔	Grossfl Verschiebe-Rotationsplastik an andere Lokalisation
86.74.29↔	Klfl VerschiebeRotationsplastik, an And Lok	86.76.2a↔	Großflächige Verschiebe-Rotationsplastik am Fuß
86.74.2a↔	Klfl VerschiebeRotationspl an Os und Unterschenkel	86.76.30↔	Grofl Transpositionsplastik a Kopf (auss Lip und Mund)
86.74.2b↔	Kleinflächige Verschiebe-Rotationsplastik am Fuß	86.76.31↔	Großflächige Transpositionsplastik am Hals
86.74.30↔	Klfl Transpositionsplastik a Kopf (auss Lip und Mund)	86.76.32↔	Großflächige Transpositionsplastik an Schulter und Oberarm
86.74.31↔	Kleinflächige Transpositionsplastik am Hals	86.76.33↔	Großflächige Transpositionsplastik am Unterarm
86.74.32↔	Kleinflächige Transpositionsplastik an Schulter und Oberarm	86.76.34↔	Großflächige Transpositionsplastik an Brustwand und Rücken
86.74.33↔	Kleinflächige Transpositionsplastik am Unterarm	86.76.35↔	Großflächige Transpositionsplastik an der Bauchregion
86.74.34↔	Kleinflächige Transpositionsplastik an Brustwand und Rücken	86.76.36↔	Grofl Transpositionsplastik an d Leisten und Genreg
86.74.35↔	Kleinflächige Transpositionsplastik an der Bauchregion	86.76.37↔	Großflächige Transpositionsplastik am Gesäß
86.74.36↔	Klfl Transpositionsplastik an d Leisten und Genreg	86.76.38↔	Grofl Transpositionsplastik an Os und Unterschenkel
86.74.37↔	Kleinflächige Transpositionsplastik am Gesäß	86.76.39↔	Großflächige Transpositionsplastik an andere Lokalisation
86.74.38↔	Klfl Transpositionsplastik an Os und Unterschenkel	86.76.3a↔	Großflächige Transpositionsplastik am Fuß
86.74.39↔	Kleinfl Transpositionsplastik, an andere Lokalisationen	86.76.40↔	Grossfl Insellappenplastik am Kopf (außer Lippe und Mund)
86.74.3a↔	Kleinflächige Transpositionsplastik am Fuß	86.76.41↔	Großflächige Insellappenplastik am Hals
86.74.40↔	Kleinfl Insellappenplastik am Kopf (außer Lippe und Mund)	86.76.42↔	Großflächige Insellappenplastik an Schulter und Oberarm
86.74.41↔	Kleinflächige Insellappenplastik am Hals	86.76.43↔	Großflächige Insellappenplastik am Unterarm
86.74.42↔	Kleinflächige Insellappenplastik an Schulter und Oberarm	86.76.44↔	Großflächige Insellappenplastik an Brustwand und Rücken
86.74.43↔	Kleinflächige Insellappenplastik am Unterarm	86.76.45↔	Großflächige Insellappenplastik an der Bauchregion
86.74.44↔	Kleinflächige Insellappenplastik an Brustwand und Rücken	86.76.46↔	Grofl Insellappenplastik an d Leisten und Genreg
86.74.45↔	Kleinflächige Insellappenplastik an der Bauchregion	86.76.47↔	Großflächige Insellappenplastik am Gesäß
86.74.46↔	Kleinflächige Insellappl an d Leisten und Genreg	86.76.48↔	Grofl Insellappl an Oberschenkel und Unterschenkel
86.74.47↔	Kleinflächige Insellappenplastik am Gesäß	86.76.49↔	Großflächige Insellappenplastik, an andere Lokalisationen
86.74.48↔	Klfl Insellappl an Oberschenkel und Unterschenkel	86.76.4a↔	Großflächige Insellappenplastik am Fuß
86.74.49↔	Kleinflächige Insellappenplastik, an andere Lokalisationen	86.76.99↔	Anbr von gestielt o fr Lp an And Lok, GroFI, sonstige
86.74.4a↔	Kleinflächige Insellappenplastik am Fuß	86.77.00↔	Anbringen von sonstiger lokaler Lappenplastik, n.n.bez.
86.74.50↔	Kleinflächige Z-Plastik am Kopf (außer Lippe und Mund)	86.77.10↔	Sonst lokale Lappenplastik am Kopf (außer Lippe und Mund)
86.74.51↔	Kleinflächige Z-Plastik am Hals	86.77.11↔	Sonstige lokale Lappenplastik am Hals
86.74.52↔	Kleinflächige Z-Plastik an Schulter und Oberarm	86.77.12↔	Sonstige lokale Lappenplastik an Schulter und Oberarm
86.74.53↔	Kleinflächige Z-Plastik am Unterarm	86.77.13↔	Sonstige lokale Lappenplastik am Unterarm
86.74.54↔	Kleinflächige Z-Plastik an Brustwand und Rücken	86.77.14↔	Sonstige lokale Lappenplastik an Brustwand und Rücken
86.74.55↔	Kleinflächige Z-Plastik an der Bauchregion	86.77.15↔	Sonstige lokale Lappenplastik an der Bauchregion
86.74.56↔	Kleinflächige Z-Plastik an der Leisten- und Genitalregion	86.77.16↔	Sonst lokale Lappenplastik an der Leisten- und Genitalregion
86.74.57↔	Kleinflächige Z-Plastik am Gesäß	86.77.17↔	Sonstige lokale Lappenplastik am Gesäß
86.74.58↔	Kleinflächige Z-Plastik an Oberschenkel und Unterschenkel	86.77.18↔	Sonst lokale Lappenplastik an Oberschenkel und Uschenkel
86.74.59↔	Kleinflächige Z-Plastik, an andere Lokalisationen	86.77.19↔	Sonstige lokale Lappenplastik, an andere Lokalisationen
86.74.5a↔	Kleinflächige Z-Plastik am Fuß	86.77.1a↔	Sonstige lokale Lappenplastik am Fuß
86.74.99↔	Anbr von gestielt oder fr Lappen an And Lok, sonstige	86.77.99↔	Anbringen von sonstiger lokaler Lappenplastik, sonstige
86.75.00↔	Revision von gestieltem oder freiem Lappen, n.n.bez.	86.78.00↔	Sonstige Lappenplastiken, n.n.bez.
86.75.10↔	Revision von gestielt o fr Lp o fr Hauttx d Kopfes	86.78.10↔	Anbr v fr Lp m mkrvsk Anst a Kpf (auss Lp u Mnd)
86.75.11↔	Revision von gestielt o fr Lp o fr Hauttx d Halses	86.78.11↔	Anbr von fr Lappen mit mikrovaskulärer Anast a Hals
86.75.12↔	Rev von gestielt o fr Lp o fr Hauttx von Schult u Oba	86.78.12↔	Anbr von fr Lp m mikrovask Anast an Schulter und Oba
86.75.13↔	Revision von gestielt o fr Lp o fr Hauttx d Unterarmes	86.78.13↔	Anbr von fr Lp mit mikrovaskulärer Anast a Unterarm
86.75.14↔	Revision von gestielt oder fr Lp oder fr Hauttx d Hand	86.78.14↔	Anbr von fr Lp m mikrovask Anast an Bruw und Rücken
86.75.15↔	Rev von gestielt o fr Lp o fr Hauttx d Bruw und Rücken	86.78.15↔	Anbr von fr Lp mit mikrovaskulärer Anast an Bauchreg
86.75.16↔	Revision von gestielt o fr Lp o fr Hauttx d Bauchreg	86.78.16↔	Anbr von fr Lp m mikrovask Anast an d Leist u Genreg
86.75.17↔	Rev von gestielt o fr Lp o fr Hauttx d unteren Extrem	86.78.17↔	Anbr von fr Lappen mit mikrovaskulärer Anast a Gesäß
86.75.19↔	Revision von gestielt o fr Lp o fr Hauttx and Lok	86.78.18↔	Anbr von fr Lp m mikrovask Anast an d unteren Extrem
86.75.99↔	Revision von gestieltem oder freiem Lappen, sonstige	86.78.19↔	Anbr von fr Lp mit mikrovaskulärer Anast an And Lok

- | | | | |
|-----------|--|-----------|--|
| 86.78.20↔ | Anbr v gestielt rg Lp o gestielt Fml a Kpf (auss Lp u Mnd) | 86.78.36↔ | Komb Plast Eingr an Haut u Unterhaut d Leist u Genreg |
| 86.78.21↔ | Anbr von gestielt regionalem Lp o gestielt Fml a Ha | 86.78.37↔ | Komb plastische Eingr an Haut und Unterhaut d Gesäßes |
| 86.78.22↔ | Anbr v gestielt rg Lp o gestielt Fml an Schl t Ob | 86.78.38↔ | Komb Plast Eingr an Haut u Unterhaut d unteren Extrem |
| 86.78.23↔ | Anbr von gestielt reg Lp o gestielt Fml a Unterarm | 86.78.39↔ | Komb plastische Eingr an Haut und Unterhaut and Lok |
| 86.78.24↔ | Anbr v gestielt rg Lp o gestielt Fml an Brw u Rücken | 86.78.40↔ | Anbr v sonst gestielt o fr Lp a Kopf (auss Lip u Mund) |
| 86.78.25↔ | Anbr v gestielt reg Lp o gestielt Fml an d Bauchreg | 86.78.41↔ | Anbringen von sonstm gestielten oder freien Lappen am Hals |
| 86.78.26↔ | Anbr v gestielt rg Lp o gestielt Fml an d Leist u Gnrg | 86.78.42↔ | Anbr von sonstigem gestielt o fr Lp an Schult und Oba |
| 86.78.27↔ | Anbr von gestielt reg Lp o gestielt Fml a Gesäß | 86.78.43↔ | Anbr von sonstigem gestielt oder fr Lappen a Unterarm |
| 86.78.28↔ | Anbr v gestielt rg Lp o gestielt Fml an d unt Extrm | 86.78.44↔ | Anbr von sonstigem gestielt o fr Lp an Bruw und Rücken |
| 86.78.29↔ | Anbr von gestielt reg Lp o gestielt Fml an And Lok | 86.78.45↔ | Anbr von sonstigem gestielt oder fr Lp an d Bauchreg |
| 86.78.30↔ | Kmb Plst Engr an Haut u Unth d Kpfs (auss Lp u Mnd) | 86.78.46↔ | Anbr von sonst gestielt o fr Lp an d Leist und Genreg |
| 86.78.31↔ | Komb plastische Eingr an Haut und Unterhaut d Halses | 86.78.47↔ | Anbringen von sonstm gestielten o freien Lappen am Gesäß |
| 86.78.32↔ | Komb Plast Eingr an Haut u Unterhaut von Schult u Oba | 86.78.48↔ | Anbr von sonst gestielt o fr Lp an d unteren Extrem |
| 86.78.33↔ | Komb Plast Eingr an Haut und Unterhaut d Unterarmes | 86.78.49↔ | Anbr von sonstigem gestielt oder fr Lappen an And Lok |
| 86.78.34↔ | Komb Plast Eingr an Haut u Unterhaut von Bruw u Rücken | 86.78.99↔ | Sonstige Lappenplastiken, sonstige |
| 86.78.35↔ | Komb Plast Eingr an Haut und Unterhaut von Bauchreg | 86.91↔ | Exzision von Haut zur Transplantation |

Prozedur I12-3

- | | | | |
|-----------|---|-----------|--|
| 80.21.00↔ | Arthroskopie der Schulter, n.n.bez. | 80.21.20↔ | Arthr assist Versorgung e Fx a Humeroglenoidalgelenk |
| 80.21.10↔ | Diagnostische Arthroskopie der Schulter | 80.21.99↔ | Arthroskopie der Schulter, sonstige |

Prozedur I12-4

- | | | | |
|-----------|--|-----------|--|
| 80.81.00↔ | So Lok Exz o Destr e Gelläs an d Schult, n.n.bez. | 80.81.20↔ | Débridement am Akromioklavikulargelenk |
| 80.81.10↔ | Débridement am Humeroglenoidalgelenk | 80.81.21↔ | Zystenexstirpation am Akromioklavikulargelenk |
| 80.81.11↔ | Zystenexstirpation am Humeroglenoidalgelenk | 80.81.29↔ | Sonstige lokale Exzision oder Destr a Akromklavikgel |
| 80.81.19↔ | Sonstige lokale Exz oder Destr a Humeroglenoidalgelenk | 80.81.99↔ | So Lok Exz o Destr e Gelläs an d Schult, So |

Prozedur I12-5

- | | | | |
|-----------|--|-----------|---|
| 80.16.00↔ | Sonstige Arthrotomie des Knies, n.n.bez. | 80.16.20↔ | Arthrot des Kniegelenkes, Gelenkspülung mit Drainage |
| 80.16.10↔ | Arthr Arthrot d Kniegelenkes, Gelenkspülung mit Drain | 80.16.21↔ | S Arthrt d Knies, Arthrt d Kniegl, Entf freier Glkörp |
| 80.16.11↔ | Arthr Arthrot d Kniegelenkes, Entf freier Gelenkkörper | 80.16.99↔ | Sonstige Arthrotomie des Knies, sonstige |
| 80.16.12↔ | Arthr Arthrot d Kniegel, Einl oder Entf e Medträg | | |

ADRG I13

Eingriffe an Humerus, Tibia, Fibula und Sprunggelenk

Prozedur in Tabelle I13-3

DRG I13A

Eingriffe an Humerus, Tibia, Fibula und Sprunggelenk, mit Mehrfacheingriff, beidseitigem Eingriff, komplexer Prozedur oder komplexer Diagnose

Mindestens zwei Prozeduren in Tabelle I13-4 oder beidseitige Prozedur in Tabelle I13-5 oder Diagnose in Tabelle I13-1 oder mindestens eine Prozedur in Tabelle I13-6 oder Diagnose in Tabelle I13-2 oder Eingriff an mehreren Lokalisationen oder Prozedur in Tabelle I13-7 und Prozedur in Tabelle I13-8 oder Prozedur in Tabelle I13-9 und Prozedur in Tabelle I13-10

DRG I13B

Eingriffe an Humerus, Tibia, Fibula und Sprunggelenk, ohne Mehrfacheingriff, ohne beidseitigen Eingriff, ohne komplexe Prozedur, ohne komplexe Diagnose, mit komplizierendem Eingriff

Prozedur in Tabelle I13-11

DRG I13C

Eingriffe an Humerus, Tibia, Fibula und Sprunggelenk, ohne Mehrfacheingriff, ohne beidseitigen Eingriff, ohne komplexe Prozedur, ohne komplexe Diagnose, ohne komplizierenden Eingriff

Diagnose I13-1

- | | | | |
|--------|--|--------|---|
| A18.0 | Tuberkulose Knochen u Gelenke | M00.04 | Arthrit/Polyarth d Staphylokokken Hand |
| A54.4 | Gonokokkeninfektion des Muskel-Skelett-Systems | M00.05 | Arthrit/Polyarth d Staphylokokken Becken/Oberschenkel |
| A66.6 | Knochen- und Gelenkveränderungen bei Frambösie | M00.06 | Arthrit/Polyarth d Staphylokokken Unterschenkel |
| L40.5 | Psoriasis-Arthropathie | M00.07 | Arthrit/Polyarth d Staphylokokken Knöchel/Fuß |
| M00.00 | Arthrit/Polyarth d Staphylokokken, mehrere Lok | M00.08 | Arthrit/Polyarth d Staphylokokken, sonst Lok |
| M00.01 | Arthrit/Polyarth d Staphylokokken Schulterreg | M00.09 | Arthrit/Polyarth d Staphylokokken, nnbez Lok |
| M00.02 | Arthrit/Polyarth d Staphylokokken Oberarm | M00.10 | Arthrit/Polyarth d Pneumokokken, mehrere Lok |
| M00.03 | Arthrit/Polyarth d Staphylokokken Unterarm | M00.11 | Arthrit/Polyarth d Pneumokokken Schulterregion |

M00.12	Arthrit/Polyarth d Pneumokokken Oberarm	M05.02	Felty-Syndrom Oberarm
M00.13	Arthrit/Polyarth d Pneumokokken Unterarm	M05.03	Felty-Syndrom Unterarm
M00.14	Arthrit/Polyarth d Pneumokokken Hand	M05.04	Felty-Syndrom Hand
M00.15	Arthrit/Polyarth d Pneumokokken Becken/Oberschenkel	M05.05	Felty-Syndrom Beckenregion/Oberschenkel
M00.16	Arthrit/Polyarth d Pneumokokken Unterschenkel	M05.06	Felty-Syndrom Unterschenkel
M00.17	Arthrit/Polyarth d Pneumokokken Knöchel/Fuß	M05.07	Felty-Syndrom Knöchel/Fuß
M00.18	Arthrit/Polyarth d Pneumokokken, sonst Lok	M05.08	Felty-Syndrom, sonstige Lokalisation
M00.19	Arthrit/Polyarth d Pneumokokken, nnbez Lok	M05.09	Felty-Syndrom, nnbez Lokalisationen
M00.20	Arthrit/Polyarth d sonst Streptokokken, mehrere Lok	M05.20	Vaskul seropos chron Polyarth, mehrere Lok
M00.21	Arthrit/Polyarth d sonst Streptokokken Schulterreg	M05.21	Vaskul seropos chron Polyarth Schulterregion
M00.22	Arthrit/Polyarth d sonst Streptokokken Oberarm	M05.22	Vaskul seropos chron Polyarth Oberarm
M00.23	Arthrit/Polyarth d sonst Streptokokken Unterarm	M05.23	Vaskul seropos chron Polyarth Unterarm
M00.24	Arthrit/Polyarth d sonst Streptokokken Hand	M05.24	Vaskul seropos chron Polyarth Hand
M00.25	Arthrit/Polyarth d sonst Streptok Becken/Oberschenkel	M05.25	Vaskul seropos chron Polyarth Becken/Oberschenkel
M00.26	Arthrit/Polyarth d sonst Streptokokken Unterschenkel	M05.26	Vaskul seropos chron Polyarth Unterschenkel
M00.27	Arthrit/Polyarth d sonst Streptokokken Knöchel/Fuß	M05.27	Vaskul seropos chron Polyarth Knöchel/Fuß
M00.28	Arthrit/Polyarth d sonst Streptokokken, sonst Lok	M05.28	Vaskul seropos chron Polyarth, sonst Lok
M00.29	Arthrit/Polyarth d sonst Streptokokken, nnbez Lok	M05.29	Vaskul seropos chron Polyarth, nnbez Lok
M00.80	Arthrit/Polyarth d sonst nbez bakt Erreg, mehrere Lok	M05.30	SeroPos chron Polya m Bet so Org/-syst, mehr Lok
M00.81	Arthrit/Polyarth d sonst nbez bakt Erreg Schulterregion	M05.31	Seropos chron Polya m Bet so Org/-syst, Schulterreg
M00.82	Arthrit/Polyarth d sonst nbez bakt Erreg Oberarm	M05.32	Seropos chron Polya m Bet so Org/-syst, Oberarm
M00.83	Arthrit/Polyarth d sonst nbez bakt Erreg Unterarm	M05.33	Seropos chron Polya m Bet so Org/-syst, Unterarm
M00.84	Arthrit/Polyarth d sonst nbez bakt Erreger Hand	M05.34	Seropos chron Polya m Bet so Org/-syst, Hand
M00.85	Arthrit/Polyarth d so nbez bakt Erreg Becken/Oberschenkel	M05.35	Seropos chron Polya m Bet so Org/-syst, Beck/OSchenkel
M00.86	Arthrit/Polyarth d sonst nbez bakt Erreg Unterschenkel	M05.36	Seropos chron Polya m Bet so Org/-syst, Unterschenkel
M00.87	Arthrit/Polyarth d sonst nbez bakt Erreg Knöchel/Fuß	M05.37	Seropos chron Polya m Bet so Org/-syst, Knöchel/Fuß
M00.88	Arthrit/Polyarth d sonst nbez bakt Erreg, so Lok	M05.38	Seropos chron Polya m Bet so Org/-syst, sonst Lok
M00.89	Arthrit/Polyarth d sonst nbez bakt Erreg, nnbez Lok	M05.39	Seropos chron Polya m Bet so Org/-syst, nnbez Lok
M00.90	Eitrige Arthritis, nnbez, mehrere Lok	M05.80	Sonst seropos chron Polyarthritis, mehrere Lok
M00.91	Eitrige Arthritis, nnbez, Schulterregion	M05.81	Sonst seropos chron Polyarthritis Schulterregion
M00.92	Eitrige Arthritis, nnbez, Oberarm	M05.82	Sonst seropos chron Polyarthritis Oberarm
M00.93	Eitrige Arthritis, nnbez, Unterarm	M05.83	Sonst seropos chron Polyarthritis Unterarm
M00.94	Eitrige Arthritis, nnbez, Hand	M05.84	Sonst seropos chron Polyarthritis Hand
M00.95	Eitrige Arthritis, nnbez, Beckenregion/Oberschenkel	M05.85	Sonst seropos chron Polyarthritis Becken/Oberschenkel
M00.96	Eitrige Arthritis, nnbez, Unterschenkel	M05.86	Sonst seropos chron Polyarthritis Unterschenkel
M00.97	Eitrige Arthritis, nnbez, Knöchel/Fuß	M05.87	Sonst seropos chron Polyarthritis Knöchel/Fuß
M00.98	Eitrige Arthritis, nnbez, sonstige Lokalisationen	M05.88	Sonst seropos chron Polyarthritis, sonst Lok
M00.99	Eitrige Arthritis, nnbez, nnbez Lokalisationen	M05.89	Sonst seropos chron Polyarthritis, nnbez Lok
M02.10	Postenteritische Arthritis, mehrere Lok	M05.90	Seropos chron Polyarthritis, nnbez, mehrere Lok
M02.11	Postenteritische Arthritis Schulterregion	M05.91	Seropos chron Polyarthritis, nnbez, Schulterregion
M02.12	Postenteritische Arthritis Oberarm	M05.92	Seropos chron Polyarthritis, nnbez, Oberarm
M02.13	Postenteritische Arthritis Unterarm	M05.93	Seropos chron Polyarthritis, nnbez, Unterarm
M02.14	Postenteritische Arthritis Hand	M05.94	Seropos chron Polyarthritis, nnbez, Hand
M02.15	Postenteritische Arthritis Beckenregion/Oberschenkel	M05.95	Seropos chron Polyarthritis, nnbez, Becken/Oberschenkel
M02.16	Postenteritische Arthritis Unterschenkel	M05.96	Seropos chron Polyarthritis, nnbez, Unterschenkel
M02.17	Postenteritische Arthritis Knöchel/Fuß	M05.97	Seropos chron Polyarthritis, nnbez, Knöchel/Fuß
M02.18	Postenteritische Arthritis, sonstige Lok	M05.98	Seropos chron Polyarthritis, nnbez, sonst Lok
M02.19	Postenteritische Arthritis, nnbez Lokalisationen	M05.99	Seropos chron Polyarthritis, nnbez, nnbez Lok
M02.30	Reiter-Krankheit, mehrere Lokalisationen	M06.00	Seronegative chron Polyarthritis, mehrere Lok
M02.31	Reiter-Krankheit Schulterregion	M06.01	Seronegative chron Polyarthritis Schulterregion
M02.32	Reiter-Krankheit Oberarm	M06.02	Seronegative chron Polyarthritis Oberarm
M02.33	Reiter-Krankheit Unterarm	M06.03	Seronegative chron Polyarthritis Unterarm
M02.34	Reiter-Krankheit Hand	M06.04	Seronegative chron Polyarthritis Hand
M02.35	Reiter-Krankheit Beckenregion/Oberschenkel	M06.05	Seronegative chron Polyarthritis Becken/OS
M02.36	Reiter-Krankheit Unterschenkel	M06.06	Seronegative chron Polyarthritis Unterschenkel
M02.37	Reiter-Krankheit Knöchel/Fuß	M06.07	Seronegative chron Polyarthritis Knöchel/Fuß
M02.38	Reiter-Krankheit, sonstige Lokalisation	M06.08	Seronegative chron Polyarthritis, sonst Lok
M02.39	Reiter-Krankheit, nnbez Lokalisationen	M06.09	Seronegative chron Polyarthritis, nnbez Lok
M02.90	Reaktive Arthritis, nnbez, mehrere Lok	M06.10	Adulte Form Still-KH, mehrere Lok
M02.91	Reaktive Arthritis, nnbez, Schulterregion	M06.11	Adulte Form Still-KH, Schulterregion
M02.92	Reaktive Arthritis, nnbez, Oberarm	M06.12	Adulte Form Still-KH, Oberarm
M02.93	Reaktive Arthritis, nnbez, Unterarm	M06.13	Adulte Form Still-KH, Unterarm
M02.94	Reaktive Arthritis, nnbez, Hand	M06.14	Adulte Form Still-KH, Hand
M02.95	Reaktive Arthritis, nnbez, Beckenreg/Oberschenkel	M06.15	Adulte Form Still-KH, Beckenreg/Oberschenkel
M02.96	Reaktive Arthritis, nnbez, Unterschenkel	M06.16	Adulte Form Still-KH, Unterschenkel
M02.97	Reaktive Arthritis, nnbez, Knöchel/Fuß	M06.17	Adulte Form Still-KH, Knöchel/Fuß
M02.98	Reaktive Arthritis, nnbez, sonstige Lokalisation	M06.18	Adulte Form Still-KH, sonst Lok
M02.99	Reaktive Arthritis, nnbez, nnbez Lokalisationen	M06.19	Adulte Form Still-KH, nnbez Lokalisationen
M05.00	Felty-Syndrom, mehrere Lokalisationen	M06.20	Bursitis b chron Polyarthritis, mehrere Lok
M05.01	Felty-Syndrom Schulterregion	M06.21	Bursitis b chron Polyarthritis Schulterregion

M06.22	Bursitis b chron Polyarthrit Oberarm	M08.41	Juv chron Arth, oligoart Form, Schulterreg
M06.23	Bursitis b chron Polyarthrit Unterarm	M08.42	Juv chron Arth, oligoart Form, Oberarm
M06.24	Bursitis b chron Polyarthrit Hand	M08.43	Juv chron Arth, oligoart Form, Unterarm
M06.25	Bursitis b chron Polyarthrit Becken/Oberschenkel	M08.44	Juv chron Arth, oligoart Form, Hand
M06.26	Bursitis b chron Polyarthrit Unterschenkel	M08.45	Juv chron Arth, oligoart Form, Beckenreg/OS
M06.27	Bursitis b chron Polyarthrit Knöchel/Fuß	M08.46	Juv chron Arth, oligoart Form, Unterschenkel
M06.28	Bursitis b chron Polyarthrit, sonst Lok	M08.47	Juv chron Arth, oligoart Form, Knöchel/Fuß
M06.29	Bursitis b chron Polyarthrit, nnbez Lok	M08.48	Juv chron Arth, oligoart Form, sonst Lok
M06.30	Rheumaknoten, mehrere Lokalisationen	M08.49	Juv chron Arth, oligoart Form, nnbez Lok
M06.31	Rheumaknoten Schulterregion	M08.70	Vaskulitis b juv Arthritis, mehr Lok
M06.32	Rheumaknoten Oberarm	M08.71	Vaskulitis b juv Arthritis, Schulterreg
M06.33	Rheumaknoten Unterarm	M08.72	Vaskulitis b juv Arthritis, Oberarm
M06.34	Rheumaknoten Hand	M08.73	Vaskulitis b juv Arthritis, Unterarm
M06.35	Rheumaknoten Beckenregion/Oberschenkel	M08.74	Vaskulitis b juv Arthritis, Hand
M06.36	Rheumaknoten Unterschenkel	M08.75	Vaskulitis b juv Arthritis, Beckenreg/OS
M06.37	Rheumaknoten Knöchel/Fuß	M08.76	Vaskulitis b juv Arthritis, Unterschenkel
M06.38	Rheumaknoten, sonstige Lokalisation	M08.77	Vaskulitis b juv Arthritis, Knöchel/Fuß
M06.39	Rheumaknoten, nnbez Lokalisationen	M08.78	Vaskulitis b juv Arthritis, Sonstige
M06.40	Entzündliche Polyarthropathie, mehrere Lokalisationen	M08.79	Vaskulitis b juv Arthritis, nnbez Lok
M06.41	Entzündliche Polyarthropathie Schulterregion	M08.80	Sonstige juvenile Arthritis, mehrere Lok
M06.42	Entzündliche Polyarthropathie Oberarm	M08.81	Sonstige juvenile Arthritis Schulterregion
M06.43	Entzündliche Polyarthropathie Unterarm	M08.82	Sonstige juvenile Arthritis Oberarm
M06.44	Entzündliche Polyarthropathie Hand	M08.83	Sonstige juvenile Arthritis Unterarm
M06.45	Entzündliche Polyarthropathie Beckenregion/OS	M08.84	Sonstige juvenile Arthritis Hand
M06.46	Entzündliche Polyarthropathie Unterschenkel	M08.85	Sonstige juvenile Arthritis Beckenregion/OS
M06.47	Entzündliche Polyarthropathie Knöchel/Fuß	M08.86	Sonstige juvenile Arthritis Unterschenkel
M06.48	Entzündliche Polyarthropathie, sonst Lokalisation	M08.87	Sonstige juvenile Arthritis Knöchel/Fuß
M06.49	Entzündliche Polyarthropathie, nnbez Lokalisationen	M08.88	Sonstige juvenile Arthritis, sonstige Lok
M06.80	Sonst nbez chron Polyarthrit, mehrere Lok	M08.89	Sonstige juvenile Arthritis, nnbez Lok
M06.81	Sonst nbez chron Polyarthrit Schulterregion	M08.90	Juvenile Arthritis, nnbez, mehrere Lok
M06.82	Sonst nbez chron Polyarthrit Oberarm	M08.91	Juvenile Arthritis, nnbez, Schulterregion
M06.83	Sonst nbez chron Polyarthrit Unterarm	M08.92	Juvenile Arthritis, nnbez, Oberarm
M06.84	Sonst nbez chron Polyarthrit Hand	M08.93	Juvenile Arthritis, nnbez, Unterarm
M06.85	Sonst nbez chron Polyarthrit Becken/Oberschenkel	M08.94	Juvenile Arthritis, nnbez, Hand
M06.86	Sonst nbez chron Polyarthrit Unterschenkel	M08.95	Juvenile Arthritis, nnbez, Beckenregion/Oberschenkel
M06.87	Sonst nbez chron Polyarthrit Knöchel/Fuß	M08.96	Juvenile Arthritis, nnbez, Unterschenkel
M06.88	Sonst nbez chron Polyarthrit, sonst Lok	M08.97	Juvenile Arthritis, nnbez, Knöchel/Fuß
M06.89	Sonst nbez chron Polyarthrit, nnbez Lok	M08.98	Juvenile Arthritis, nnbez, sonstige Lokalisation
M06.90	Chronische Polyarthrit, nnbez, mehrere Lok	M08.99	Juvenile Arthritis, nnbez, nnbez Lokalisationen
M06.91	Chronische Polyarthrit, nnbez, Schulterregion	M10.09	Idiopathische Gicht, nnbez Lokalisationen
M06.92	Chronische Polyarthrit, nnbez, Oberarm	M12.00	Chron postrheum Arth [J-Arth], mehrere Lok
M06.93	Chronische Polyarthrit, nnbez, Unterarm	M12.01	Chron postrheum Arth [J-Arth] Schulterregion
M06.94	Chronische Polyarthrit, nnbez, Hand	M12.02	Chron postrheum Arth [J-Arth] Oberarm
M06.95	Chronische Polyarthrit, nnbez, Beckenregion/OS	M12.03	Chron postrheum Arth [J-Arth] Unterarm
M06.96	Chronische Polyarthrit, nnbez, Unterschenkel	M12.04	Chron postrheum Arth [J-Arth] Hand
M06.97	Chronische Polyarthrit, nnbez, Knöchel/Fuß	M12.05	Chron postrheum Arth [J-Arth] Beckenreg/Oberschenkel
M06.98	Chronische Polyarthrit, nnbez, sonst Lok	M12.06	Chron postrheum Arth [J-Arth] Unterschenkel
M06.99	Chronische Polyarthrit, nnbez Lok	M12.07	Chron postrheum Arth [J-Arth] Knöchel/Fuß
M08.00	Juv chron Polyarth, adul Typ, mehrere Lok	M12.08	Chron postrheum Arth [J-Arth], Sonst Lok
M08.01	Juv chron Polyarth, adul Typ, Schulterregion	M12.09	Chron postrheum Arth [J-Arth], nnbez Lok
M08.02	Juv chron Polyarth, adul Typ, Oberarm	M33.1	Sonstige Dermatomyositis
M08.03	Juv chron Polyarth, adul Typ, Unterarm	M33.2	Polymyositis
M08.04	Juv chron Polyarth, adul Typ, Hand	M34.0	Progressive systemische Sklerose
M08.05	Juv chron Polyarth, adul Typ, Beckenreg/OS	M34.9	Systemische Sklerose, nnbez
M08.06	Juv chron Polyarth, adul Typ, Unterschenkel	M35.1	Sonstige Overlap-Syndrome
M08.07	Juv chron Polyarth, adul Typ, Knöchel/Fuß	M35.2	Behçet-KH
M08.08	Juv chron Polyarth, adul Typ, sonst Lok	M35.3	Polymyalgia rheumatica
M08.09	Juv chron Polyarth, adul Typ, nnbez Lok	M45.00	Spondylitis ankylosans, mehrere Lok WS
M08.20	Juv chron Arth, syst beginn Form, mehrere Lok	M45.01	Spondylitis ankylosans, Okzipito-Atlanto-Axialbereich
M08.21	Juv chron Arth, syst beginn Form, Schulterregion	M45.02	Spondylitis ankylosans, Zervikalbereich
M08.22	Juv chron Arth, syst beginn Form, Oberarm	M45.03	Spondylitis ankylosans, Zervikothorakalbereich
M08.23	Juv chron Arth, syst beginn Form, Unterarm	M45.04	Spondylitis ankylosans, Thorakalbereich
M08.24	Juv chron Arth, syst beginn Form, Hand	M45.05	Spondylitis ankylosans, Thorakolumbalbereich
M08.25	Juv chron Arth, syst beginn Form, Beckenreg/OS	M45.06	Spondylitis ankylosans, Lumbalbereich
M08.26	Juv chron Arth, syst beginn Form, Unterschenkel	M45.07	Spondylitis ankylosans, Lumbosakralbereich
M08.27	Juv chron Arth, syst beginn Form, Knöchel/Fuß	M45.08	Spondylitis ankylosans, Sakral-/Sakrokokzygealbereich
M08.28	Juv chron Arth, syst beginn Form, sonst Lok	M45.09	Spondylitis ankylosans, nnbez Lokalisation
M08.29	Juv chron Arth, syst beginn Form, nnbez Lok	M46.20	Wirbelosteomyelitis, mehrere Lok WS
M08.3	Juv chron Arthritis (seroneg), polyartikul Form	M46.21	Wirbelosteomyelitis, Okzipito-Atlanto-Axialbereich
M08.40	Juv chron Arth, oligoart Form, mehr Lok	M46.22	Wirbelosteomyelitis, Zervikalbereich

M46.23	Wirbelosteomyelitis, Zervikothorakalbereich	M86.62	Sonstige chron Osteomyelitis Oberarm
M46.24	Wirbelosteomyelitis, Thorakalbereich	M86.63	Sonstige chron Osteomyelitis Unterarm
M46.25	Wirbelosteomyelitis, Thorakolumbalbereich	M86.64	Sonstige chron Osteomyelitis Hand
M46.26	Wirbelosteomyelitis, Lumbalbereich	M86.65	Sonstige chron Osteomyelitis Becken/Oberschenkel
M46.27	Wirbelosteomyelitis, Lumbosakralbereich	M86.66	Sonstige chron Osteomyelitis Unterschenkel
M46.28	Wirbelosteomyelitis, Sakral-/Sakrokokzygealbereich	M86.67	Sonstige chron Osteomyelitis Knöchel/Fuß
M46.29	Wirbelosteomyelitis, nnbez Lokalisation	M86.68	Sonstige chron Osteomyelitis, sonst Lok
M79.09	Rheumatismus, nnbez, nnbez Lokalisationen	M86.69	Sonstige chron Osteomyelitis, nnbez Lok
M86.00	Akute hämatogene Osteomyelitis, mehrere Lok	M86.80	Sonstige Osteomyelitis, mehrere Lokalisationen
M86.01	Akute hämatogene Osteomyelitis Schulterregion	M86.81	Sonstige Osteomyelitis Schulterregion
M86.02	Akute hämatogene Osteomyelitis Oberarm	M86.82	Sonstige Osteomyelitis Oberarm
M86.03	Akute hämatogene Osteomyelitis Unterarm	M86.83	Sonstige Osteomyelitis Unterarm
M86.04	Akute hämatogene Osteomyelitis Hand	M86.84	Sonstige Osteomyelitis Hand
M86.05	Akute hämatogene Osteomyelitis Becken/OS	M86.85	Sonstige Osteomyelitis Beckenregion/Oberschenkel
M86.06	Akute hämatogene Osteomyelitis Unterschenkel	M86.86	Sonstige Osteomyelitis Unterschenkel
M86.07	Akute hämatogene Osteomyelitis Knöchel/Fuß	M86.87	Sonstige Osteomyelitis Knöchel/Fuß
M86.08	Akute hämatogene Osteomyelitis, sonst Lok	M86.88	Sonstige Osteomyelitis, nnbez Lokalisation
M86.09	Akute hämatogene Osteomyelitis, nnbez Lok	M86.89	Sonstige Osteomyelitis, nnbez Lokalisationen
M86.10	Sonstige akute Osteomyelitis, mehrere Lok	M86.90	Osteomyelitis, nnbez, mehrere Lokalisationen
M86.11	Sonstige akute Osteomyelitis Schulterregion	M86.91	Osteomyelitis, nnbez, Schulterregion
M86.12	Sonstige akute Osteomyelitis Oberarm	M86.92	Osteomyelitis, nnbez, Oberarm
M86.13	Sonstige akute Osteomyelitis Unterarm	M86.93	Osteomyelitis, nnbez, Unterarm
M86.14	Sonstige akute Osteomyelitis Hand	M86.94	Osteomyelitis, nnbez, Hand
M86.15	Sonstige akute Osteomyelitis Becken/Oberschenkel	M86.95	Osteomyelitis, nnbez, Beckenregion/Oberschenkel
M86.16	Sonstige akute Osteomyelitis Unterschenkel	M86.96	Osteomyelitis, nnbez, Unterschenkel
M86.17	Sonstige akute Osteomyelitis Knöchel/Fuß	M86.97	Osteomyelitis, nnbez, Knöchel/Fuß
M86.18	Sonstige akute Osteomyelitis, sonstige Lok	M86.98	Osteomyelitis, nnbez, sonstige Lokalisation
M86.19	Sonstige akute Osteomyelitis, nnbez Lokalisationen	M86.99	Osteomyelitis, nnbez, nnbez Lokalisationen
M86.20	Subakute Osteomyelitis, mehrere Lokalisationen	M87.10	Knochennekrose d Arzneimittel, mehrere Lok
M86.21	Subakute Osteomyelitis Schulterregion	M87.11	Knochennekrose d Arzneimittel Schulterregion
M86.22	Subakute Osteomyelitis Oberarm	M87.12	Knochennekrose d Arzneimittel Oberarm
M86.23	Subakute Osteomyelitis Unterarm	M87.13	Knochennekrose d Arzneimittel Unterarm
M86.24	Subakute Osteomyelitis Hand	M87.14	Knochennekrose d Arzneimittel Hand
M86.25	Subakute Osteomyelitis Beckenregion/Oberschenkel	M87.15	Knochennekrose d Arzneimittel Becken/Oberschenkel
M86.26	Subakute Osteomyelitis Unterschenkel	M87.16	Knochennekrose d Arzneimittel Unterschenkel
M86.27	Subakute Osteomyelitis Knöchel/Fuß	M87.17	Knochennekrose d Arzneimittel Knöchel/Fuß
M86.28	Subakute Osteomyelitis, sonstige Lokalisation	M87.18	Knochennekrose d Arzneimittel, sonst Lok
M86.29	Subakute Osteomyelitis, nnbez Lokalisationen	M87.19	Knochennekrose d Arzneimittel, nnbez Lok
M86.30	Chron multifokale Osteomyelitis, mehrere Lok	M87.20	Knochennekrose d vorangegang Trauma, mehrere Lok
M86.31	Chron multifokale Osteomyelitis Schulterregion	M87.21	Knochennekrose d vorangegang Trauma Schulterregion
M86.32	Chron multifokale Osteomyelitis Oberarm	M87.22	Knochennekrose d vorangegang Trauma Oberarm
M86.33	Chron multifokale Osteomyelitis Unterarm	M87.23	Knochennekrose d vorangegang Trauma Unterarm
M86.34	Chron multifokale Osteomyelitis Hand	M87.24	Knochennekrose d vorangegang Trauma Hand
M86.35	Chron multifokale Osteomyelitis Becken/Oberschenkel	M87.25	Knochennekrose d vorangegang Trauma Becken/OS
M86.36	Chron multifokale Osteomyelitis Unterschenkel	M87.26	Knochennekrose d vorangegang Trauma Unterschenkel
M86.37	Chron multifokale Osteomyelitis Knöchel/Fuß	M87.27	Knochennekrose d vorangegang Trauma Knöchel/Fuß
M86.38	Chron multifokale Osteomyelitis, sonst Lok	M87.28	Knochennekrose d vorangegang Trauma, sonst Lok
M86.39	Chron multifokale Osteomyelitis, nnbez Lok	M87.29	Knochennekrose d vorangegang Trauma, nnbez Lok
M86.40	Chron Osteomyelitis m Fistel, mehrere Lok	M87.30	Sonst sek Knochennekrose, mehrere Lok
M86.41	Chron Osteomyelitis m Fistel, Schulterregion	M87.31	Sonst sek Knochennekrose Schulterregion
M86.42	Chron Osteomyelitis m Fistel, Oberarm	M87.32	Sonst sek Knochennekrose Oberarm
M86.43	Chron Osteomyelitis m Fistel, Unterarm	M87.33	Sonst sek Knochennekrose Unterarm
M86.44	Chron Osteomyelitis m Fistel, Hand	M87.34	Sonst sek Knochennekrose Hand
M86.45	Chron Osteomyelitis m Fistel, Becken/Oberschenkel	M87.35	Sonst sek Knochennekrose Becken/OS
M86.46	Chron Osteomyelitis m Fistel, Unterschenkel	M87.36	Sonst sek Knochennekrose Unterschenkel
M86.47	Chron Osteomyelitis m Fistel, Knöchel/Fuß	M87.37	Sonst sek Knochennekrose Knöchel/Fuß
M86.48	Chron Osteomyelitis m Fistel, sonst Lok	M87.38	Sonst sek Knochennekrose, sonst Lok
M86.49	Chron Osteomyelitis m Fistel, nnbez Lok	M87.39	Sonst sek Knochennekrose, nnbez Lok
M86.50	Sonst chron hämatogene Osteomyelitis, mehrere Lok	M87.80	Sonstige Knochennekrose, mehrere Lokalisationen
M86.51	Sonst chron hämatogene Osteomyelitis Schulterregion	M87.81	Sonstige Knochennekrose Schulterregion
M86.52	Sonst chron hämatogene Osteomyelitis Oberarm	M87.82	Sonstige Knochennekrose Oberarm
M86.53	Sonst chron hämatogene Osteomyelitis Unterarm	M87.83	Sonstige Knochennekrose Unterarm
M86.54	Sonst chron hämatogene Osteomyelitis Hand	M87.84	Sonstige Knochennekrose Hand
M86.55	Sonst chron hämatogene Osteomyelitis Becken/OS	M87.85	Sonstige Knochennekrose Beckenregion/OS
M86.56	Sonst chron hämatogene Osteomyelitis Unterschenkel	M87.86	Sonstige Knochennekrose Unterschenkel
M86.57	Sonst chron hämatogene Osteomyelitis Knöchel/Fuß	M87.87	Sonstige Knochennekrose Knöchel/Fuß
M86.58	Sonst chron hämatogene Osteomyelitis, sonst Lok	M87.88	Sonstige Knochennekrose, sonstige Lokalisation
M86.59	Sonst chron hämatogene Osteomyelitis, nnbez Lok	M87.89	Sonstige Knochennekrose, nnbez Lokalisationen
M86.60	Sonstige chron Osteomyelitis, mehrere Lok	M87.90	Knochennekrose, nnbez, mehrere Lokalisationen
M86.61	Sonstige chron Osteomyelitis Schulterregion	M87.91	Knochennekrose, nnbez, Schulterregion

M87.92	Knochennekrose, nnbez, Oberarm	M89.66	Osteopathie nach Poliomyelitis Unterschenkel
M87.93	Knochennekrose, nnbez, Unterarm	M89.67	Osteopathie nach Poliomyelitis Knöchel/Fuß
M87.94	Knochennekrose, nnbez, Hand	M89.68	Osteopathie nach Poliomyelitis, sonst Lok
M87.95	Knochennekrose, nnbez, Beckenreg/Oberschenkel	M89.69	Osteopathie nach Poliomyelitis, nnbez Lok
M87.96	Knochennekrose, nnbez, Unterschenkel	M96.6	Kn-Fx nach Einsetzen orthop Impl/GelProthese/KnPlatte
M87.97	Knochennekrose, nnbez, Knöchel/Fuß	M96.80	Elektiv offen belassenes Sternum n thoraxchir Eingriff
M87.98	Knochennekrose, nnbez, sonstige Lokalisation	M96.81	Instabiler Thorax nach thoraxchirurgischem Eingriff
M87.99	Knochennekrose, nnbez, nnbez Lokalisationen	M96.88	Sonst KH Muskel-Skelett-System nach med Maßn
M89.60	Osteopathie nach Poliomyelitis, mehrere Lok	M96.9	KH Muskel-Skelett-Systems nach med Maßn, nnbez
M89.61	Osteopathie nach Poliomyelitis Schulterregion	T84.5	Infektion/entzündl Rkt durch eine Gelenkendoprothese
M89.62	Osteopathie nach Poliomyelitis Oberarm	T84.6	Infektion/entzündl Rkt durch interne OSYVorricht [jede Lok]
M89.63	Osteopathie nach Poliomyelitis Unterarm	T84.7	Infekt/entz Rkt durch so orthopäd Endoproth/Impl/Transplant
M89.64	Osteopathie nach Poliomyelitis Hand	T84.8	So Komplik d orthopäd Endoproth/Implant/Transplantate
M89.65	Osteopathie nach Poliomyelitis Becken/OS	T84.9	Nnbez Komplik durch orthopäd Endoproth/Implant/Transpl

Diagnose I13-2

S01.83	Off Wunde (jeder Teil Kopf) m Verbind zu intrakran Verletzt	S41.89	Weichteilschaden III. Gr b off Fraktur od Lux Oberarm
S01.86	Weichteilschaden III. Gr b geschl Fraktur od Lux Kopf	S51.86	Weichteilschaden III. Gr b geschl Fraktur od Lux Unterarm
S01.88	Weichteilschaden II. Gr b off Fraktur od Lux Kopf	S51.88	Weichteilschaden II. Gr b off Fraktur od Lux Unterarm
S01.89	Weichteilschaden III. Gr b off Fraktur od Lux Kopf	S51.89	Weichteilschaden III. Gr b off Fraktur od Lux Unterarmes
S11.86	Weichteilschaden III. Gr b geschl Fraktur od Lux d Hals	S61.86	Weichteilschaden III. Gr b geschl Fx od Lux Handgel u Hand
S11.88	Weichteilschaden II. Gr b off Fraktur od Lux Hals	S61.88	Weichteilschaden II. Gr b off Fraktur od Lux Handgel u Hand
S11.89	Weichteilschaden III. Gr b off Fraktur od Lux Hals	S61.89	Weichteilschaden III. Gr b off Fraktur od Lux Handgel u Hand
S21.83	Off Wunde (jed Teil Thorax) m Verbind zu intrathor Verletzt	S71.86	Weichteilschaden III. Gr b geschl Fx od Lux Hüfte u Obersch
S21.86	Weichteilschaden III. Gr b geschl Fraktur od Lux Thorax	S71.88	Weichteilschaden II. Gr b off Fraktur od Lux Hüfte u Obersch
S21.88	Weichteilschaden II. Gr b off Fraktur od Lux Thorax	S71.89	Weichteilschaden III. Gr b off Fraktur od Lux Hüfte u Obersch
S21.89	Weichteilschaden III. Gr b of Fraktur od Lux Thorax	S81.86	Weichteilschaden III. Gr b geschl Fx od Lux Unterschenkel
S31.83	Off Wunde (jd T Abd LumbGeg Beck) m Verb intraabd Verl	S81.88	Weichteilschaden II. Gr b off Fraktur od Lux Unterschenkels
S31.86	Weichteilschaden III. Gr b geschl Fraktur od Lux LWS u Be	S81.89	Weichteilschaden III. Gr b off Fraktur od Lux Unterschenkel
S31.88	Weichteilschaden II. Gr b off Fraktur od Lux LWS u Be	S91.86	Weichteilschaden III. Gr b geschl Fraktur od Luxation Fuß
S31.89	Weichteilschaden III. Gr b off Fraktur od Lux LWS u Be	S91.88	Weichteilschaden II. Gr b off Fraktur od Luxation Fuß
S41.86	Weichteilschaden III. Gr b geschl Fraktur od Lux Oberarm	S91.89	Weichteilschaden III. Gr b off Fraktur od Luxation Fuß
S41.88	Weichteilschaden II. Gr b off Fraktur od Lux Oberarm		

Prozedur I13-3

77.12.00↔	Sonstige Knochinzis ohne Knochdurchtr a Hum, n.n.bez.	77.67.99↔	Lok Res von Knochläs o Gew an Tibia und Fib, sonstige
77.12.10↔	S Knchnz oh Knchdrchr a Hm, Explr u Knchnb	77.82↔	Sonstige partielle Knochenresektion am Humerus
77.12.11↔	Sonstige Knochinzis oh Knochdurchtr a Hum, Fremdkentf	77.87.00↔	Sonstige partielle Knoches an Tibia und Fib, n.n.bez.
77.12.12↔	S Knchnz oh Knchdrchr a Hm, Enl u Entf e Mdräg	77.87.10↔	Sonstige partielle Knochenresektion an Tibia
77.12.13↔	Sonstige Knochinzis ohne Knochdurchtr a Hum, Drain	77.87.11↔	Sonstige partielle Knochenresektion an Fibula
77.12.99↔	Sonstige Knochinzis ohne Knochdurchtr a Hum, sonstige	77.87.99↔	Sonstige partielle Knoches an Tibia und Fib, sonstige
77.22↔	Keilosteotomie am Humerus	77.92↔	Totale Humerusresektion
77.27.00↔	Keilosteotomie an Tibia und Fibula, n.n.bez.	77.97.00↔	Totale Resektion von Tibia und Fibula, n.n.bez.
77.27.10↔	Keilosteotomie an der Tibia	77.97.10↔	Totale Resektion von Tibia
77.27.20↔	Keilosteotomie an der Fibula	77.97.11↔	Totale Resektion von Fibula
77.27.99↔	Keilosteotomie an Tibia und Fibula, sonstige	77.97.99↔	Totale Resektion von Tibia und Fibula, sonstige
77.32.00↔	Sonstige Knochendurchtrennung am Humerus, n.n.bez.	78.02.00↔	Knochen transplantation am Humerus, n.n.bez.
77.32.10↔	Kortikotomie bei Segmenttransport am Humerus	78.02.10↔	Knocht x a Hum, Gefgestielt mit mikrovaskulärer Anast
77.32.99↔	Sonstige Knochendurchtrennung am Humerus, sonstige	78.02.11↔	Knocht x a Hum, Gefgestielt ohne mikrovaskuläre Anast
77.37.00↔	Sonst Knochendurchtrennung an Tibia und Fibula, n.n.bez.	78.02.12↔	Knochen transplantation am Humerus, allogene
77.37.10↔	(De-)Rotationsosteotomie an der Tibia	78.02.13↔	Knorpel-Knochen transplantation an der Tibia
77.37.11↔	Vlgsiernd o vsiernd (D)Rtitionssttm an d Tb	78.02.14↔	So Kntx a Hm (zB atg Spng, krtksp Spn, n gfgstltx Tx)
77.37.12↔	Kortikotomie bei Segmenttransport an der Tibia	78.02.99↔	Knochen transplantation am Humerus, sonstige
77.37.13↔	Kompl (mehrd) Osteotomie (m Achsenk) an d Tibia	78.07.00↔	Knochen transplantation an Tibia und Fibula, n.n.bez.
77.37.19↔	Sonstige Knochendurchtrennung an der Tibia	78.07.10↔	Knocht x an d Tibia, Gefgestielt m mikrovask Anast
77.37.20↔	(De-)Rotationsosteotomie an der Fibula	78.07.11↔	Knocht x an d Tibia, Gefgestielt ohne mikrovask Anast
77.37.21↔	Kortikotomie bei Segmenttransport an der Fibula	78.07.12↔	Knochen transplantation an der Tibia, allogene
77.37.22↔	Kompl (mehrd) Osteotomie (m Achsenk) an d Fib	78.07.13↔	Knorpel-Knochen transplantation an der Tibia
77.37.29↔	Sonstige Knochendurchtrennung an der Fibula	78.07.19↔	So Kntx an d Tb (zB atg Spng, krtksp Spn, n gfgstltx Tx)
77.37.99↔	Sonst Knochendurchtrennung an Tibia und Fibula, sonst	78.07.20↔	Knocht x an d Fib, gfgestielt m mikrovaskulärer Anast
77.62.00↔	Lok Resektion von Knochläs oder Gew a Hum, n.n.bez.	78.07.21↔	Knocht x an d Fib, gfgestielt ohne mikrovask Anast
77.62.20↔	Debridement am Humerus	78.07.22↔	Knochen transplantation an der Fibula, allogene
77.62.99↔	Lok Resektion von Knochläs oder Gew a Hum, sonstige	78.07.23↔	Knorpel-Knochen transplantation an der Fibula
77.67.00↔	Lok Res von Knochläs o Gew an Tibia und Fib, n.n.bez.	78.07.29↔	So Kntx an d Fb (zB atg Spng, krtksp Spn, n gfgstltx Tx)
77.67.10↔	Lokale Resektion von Knochenläsion oder Gew an Tibia	78.07.99↔	Knochen transplantation an Tibia und Fibula, sonstige
77.67.11↔	Lokale Resektion von Knochenläsion oder -gewebe an Fibula	78.22.00↔	Verkürzungsosteotomie am Humerus, n.n.bez.
77.67.20↔	Debridement an Tibia	78.22.10↔	Temporäre Epiphyseodese am Humerus
77.67.21↔	Debridement an Fibula	78.22.11↔	Permanente Epiphyseodese am Humerus

78.22.12↔	Therapeutische Epiphyseolyse am Humerus	79.36.13↔	Off Rp e Mhrfrgmfx d prx Tb m inn Knchfx d (Blount)Klm
78.22.99↔	Verkürzungsosteotomie am Humerus, sonstige	79.36.14↔	Off Rep e Mehrfragmfx d prox Tibia m so inn Knochfx
78.27.00↔	Verkürzungsosteotomie an Tibia und Fibula, n.n.bez.	79.36.20↔	Off Rep e einf Tibiaschafffraktur m inn Knochfx
78.27.10↔	Temporäre Epiphyseodese an der Tibia	79.36.30↔	Off Rp e einf Fx d dst Tb m inn Knchfx d Mrkn o wnkst Pl
78.27.11↔	Permanente Epiphyseodese an der Tibia	79.36.31↔	Off Rp e einf Fx d dstaeln Tb m inn Knchfx d so Pl
78.27.12↔	Therapeutische Epiphyseolyse an der Tibia	79.36.32↔	Off Rep e einf Fx d dist Tibia m So inn Knochfx
78.27.19↔	Sonstige Verkürzungsosteotomie an der Tibia	79.36.40↔	Off Rep e Mehrfragmfx so Teile d Tibia m inn Knochfx
78.27.20↔	Temporäre Epiphyseodese an der Fibula	79.36.50↔	Off Reposition e einf Fx d prox Fib m inn Knochfx
78.27.21↔	Permanente Epiphyseodese an der Fibula	79.36.51↔	Off Reposition e Mehrfragmfx d prox Fib m inn Knochfx
78.27.22↔	Therapeutische Epiphyseolyse an der Fibula	79.36.60↔	Off Rp e einf Fblschftfrkr m inn Knchfx d Mrkn
78.27.29↔	Sonstige Verkürzungsosteotomie an der Fibula	79.36.61↔	Off Rep e einf Fibulaschafffraktur m so inn Knochfx
78.27.99↔	Verkürzungsosteotomie an Tibia und Fibula, sonstige	79.36.62↔	Off Rp e Mhrfrgmfx d Fblschfts m inn Knchfx d (wnkst) Pl
78.42↔	Sonstige plastische Rekonstruktion am Humerus	79.36.63↔	Off Rp e Mhrfrgmfx d Fblschfts m so inn Knchfx
78.47.00↔	Sonst plastische Rekonstruktion an Tibia u Fibula, n.n.bez.	79.36.70↔	Off Rp e einf Fx d dst Fb m inn Knchfx d (Blount)Klm
78.47.10↔	Sonstige plastische Rekonstruktion an Tibia	79.36.71↔	Off Rep e einf Fx d dist Fib m inn Knochfx d Pl
78.47.20↔	Sonstige plastische Rekonstruktion an Fibula	79.36.72↔	Off Rep e einf Fx d dist Fib m sonstiger inn Knochfx
78.47.99↔	Sonst plastische Rekonstruktion an Tibia und Fibula, sonst	79.36.73↔	Off Reposition e Mehrfragmfx d dist Fib m inn Knochfx
78.52.00↔	Inn Knochfx ohne Reposition d Fx a Hum, n.n.bez.	79.36.99↔	Off Rep e Fx an Tibia und Fib m inn Knochfx, sonstige
78.52.10↔	Revision von Osteosynthesematerial (oh Matwechs) a Hum	79.41↔	Geschlossene Rep einer Epiphysendiastase des Humerus
78.52.99↔	Inn Knochfx ohne Reposition d Fx a Hum, sonstige	79.46↔	Geschl Reposition e Epiphysdiast an Tibia und Fib
78.57.00↔	Inn Knochfx oh Rep d Fx an Tibia und Fib, n.n.bez.	79.50↔	Offene Reposition e Epiphysdiast, ohne Ang d Lok
78.57.10↔	Revision von Osteosynthmat (oh Matwechs) an d Tibia	79.51↔	Offene Reposition einer Epiphysendiastase am Humerus
78.57.20↔	Revision von Osteosynthmat (oh Matwechs) an d Fib	79.56.00↔	Off Rep e Epiphysdiast an Tibia und Fib, n.n.bez.
78.57.99↔	Inn Knochfx oh Rep d Fx an Tibia und Fib, sonstige	79.56.10↔	Offene Reposition e Epiphysdiast an d proximalen Tibia
79.11.00↔	Geschl Reposition e Humfx mit inn Knochfx, n.n.bez.	79.56.11↔	Off Reposition e Epiphysendiastase an der distale Tibia
79.11.10↔	Gscl Rp e prx Hmfx m in Knfx d Mrkn / Vg o Wklpl / Kdylpl	79.56.20↔	Offene Reposition e Epiphysdiast an d proximalen Fib
79.11.11↔	Gsch Rp e prox Humfrk m inn Knchfx m miminv balass Tch	79.56.21↔	Off Rep einer Epiphysendiastase an der distalen Fibula
79.11.19↔	Gscl Rp e prx Hmfx m S in Kfx (zB d Sb, Dt, Zg/C, wst Pl)	79.56.99↔	Off Rep e Epiphysdiast an Tibia und Fib, sonstige
79.11.20↔	Gscl Rp e st Hmfx m in Knfx d Mrkn / Vg o Wklp / Kdylpl	79.61↔	Débridement einer offenen Humerusfraktur
79.11.21↔	Gsch Rp e sons Humfrk m inn Knchfx m miminv balass Tch	79.66↔	Débridement einer offenen Fraktur an Tibia und Fibula
79.11.29↔	Gscl Rp e st Hmfx m S in Kfx (zB d Sb, Dt, Zg/C, wst Pl)	79.87.00↔	Off Reposition e Luxation des Sprunggelenkes, n.n.bez.
79.11.99↔	Geschl Reposition e Humfx mit inn Knochfx, sonstige	79.87.10↔	Offene Reposition einer Luxation des oberen Sprunggelenkes
79.16.00↔	Geschl Rep e Fx an Tib u Fib m inn Knochfx, n.n.bez.	79.87.20↔	Offene Reposition einer Luxation des unteren Sprunggelenkes
79.16.10↔	Geschl Rep e prox Tibiafraktur m inn Knochfx d Markn	79.87.99↔	Offene Reposition einer Luxation des Sprunggelenkes, sonst
79.16.11↔	Gsch Rp e prox Tibfrk m inn Knchfx m miminv balass Tch	79.91↔	Nicht näher bezeichnete Operation an Verletzung des Humerus
79.16.29↔	Gschl Rp e dst Tibiafx m S inn Knfx (zB d Sb, Pl, Dt)	79.96.00↔	Ni näh bez Op an Verletzung von Tib und Fib, n.n.bez.
79.16.30↔	Geschl Rep e sonst Tibiafraktur m inn Knochfx d Markn	79.96.10↔	Nicht näher bezeichnete Operation an Verletzung der Tibia
79.16.31↔	Gsch Rp e sons Tibfrk m inn Knchfx m miminv balass Tch	79.96.20↔	Nicht näher bezeichnete Operation an Verletzung der Fibula
79.16.39↔	Gschl Rp e snst Tibiafx m S inn Knfx (zB d Sb, Pl, Dt)	79.96.99↔	Ni näh bez Op an Verletzung von Tibia und Fib, so
79.16.40↔	Geschl Rep e dist Fibulafx m inn Knochfx d Markn	80.17.00↔	Sonstige Arthrotomie des Sprunggelenkes, n.n.bez.
79.16.49↔	Gschl Rp e dst Fblfx m S inn Knfx (zB d Sb, Pl, Dt)	80.17.10↔	Arthr Arthrot d oberen Sprunggelenkes, Gelsp mit Drain
79.16.50↔	Geschl Rep e sonstigen Fibulafx m inn Knochfx d Markn	80.17.11↔	Arthr Arthrot d ob Sprunggelenkes, Entf freier Gelkörper
79.16.59↔	Gschl Rp e snst Fblfx m S inn Knfx (zB d Sb, Pl, Dt)	80.17.12↔	Arthr Arthrot d ob Sg, Einl o Entf e Medträg
79.16.99↔	Geschl Rep e Fx an Tibia und Fib m inn Knochfx, So	80.17.20↔	Arthrot d oberen Sprunggelenkes, Gelsp mit Drain
79.21.00↔	Offene Reposition e Humfx ohne Inn Knochfx, n.n.bez.	80.17.21↔	Arthrot d oberen Sprunggelenkes, Entf freier Gelkörper
79.21.10↔	Offene Reposition e proximalen Humfx ohne Inn Knochfx	80.17.29↔	Sonstige Arthrotomie des oberen Sprunggelenkes
79.21.11↔	Off Reposition e Humerusschafffraktur oh Inn Knochfx	80.17.30↔	Arthr Arthrot d unteren Sprunggelenkes, Gelsp m Drain
79.21.12↔	Offene Reposition e dist Humfx ohne Inn Knochfx	80.17.31↔	Arthr Arthrot d unteren Sg, Entf freier Gelkörper
79.21.99↔	Offene Reposition e Humfx ohne Inn Knochfx, sonstige	80.17.32↔	Arthr Arthrot d unteren Sg, Einl o Entf e Medträg
79.26.00↔	Off Rep e Fx an Tib und Fib oh Inn Knochfx, n.n.bez.	80.17.40↔	Arthrot d unteren Sprunggelenkes, Gelsp und Drain
79.26.10↔	Off Reposition e prox Tibiafraktur oh Inn Knochfx	80.17.41↔	Arthrot d unteren Sprunggelenkes, Entf freier Gelkörper
79.26.11↔	Off Reposition e Tibiaschafffraktur ohne Inn Knochfx	80.17.49↔	Sonstige Arthrotomie des unteren Sprunggelenkes
79.26.12↔	Off Reposition e dist Tibiafraktur ohne Inn Knochfx	80.17.99↔	Sonstige Arthrotomie des Sprunggelenkes, sonstige
79.26.20↔	Off Reposition e proximalen Fibulafx ohne Inn Knochfx	81.11↔	Arthrodesese am Sprunggelenk
79.26.21↔	Off Reposition e Fibulaschafffraktur ohne Inn Knochfx	81.12.00↔	Arthrodesese Double, n.n.bez.
79.26.22↔	Offene Reposition e dist Fibulafx ohne Inn Knochfx	81.12.10↔	Arthrodesese oberes Sprunggelenk mit unterem Sprunggelenk
79.26.99↔	Off Rep e Fx an Tibia und Fib oh Inn Knochfx, so	81.12.11↔	Arthrod Ob Sg m unterem Sg und Chopartgelenk
79.31.00↔	Offene Reposition e Humfx mit inn Knochfx, n.n.bez.	81.12.12↔	Arthrod unteres Sprunggelenk, 2 Sprunggelenkshammern
79.31.10↔	Off Rp e eif prx Hfx m in Knfx d Mrkn, wks Pl o (Wnk) Pl	81.12.13↔	Arthrod unteres Sprunggelenk, 3 Sprunggelenkshammern
79.31.11↔	Off Rp e eif prx Hmfx m S inn Knfx (zB Sb, Dt)	81.12.99↔	Arthrodesese Double, sonstige
79.31.12↔	Off Reposition e Mehrfragmfx d prox Hum m inn Knochfx	81.47.00↔	Sonstige Rekonstruktion am Kniegelenk, n.n.bez.
79.31.20↔	Off Rep e einf Humerusschafffraktur m inn Knochfx	81.47.10↔	Refixation e osteochondralen Fragmentes a Kniegelenk
79.31.30↔	Off Rp e eif dst Hmfx m in Knfx d Mrkn, wkst Pl o (Wkl) Pl	81.47.11↔	Refixation e osteochondralen Fragm a Kniegelenk, arthr
79.31.31↔	Off Rp e einf dst Hmfx m S inn Knfx (zB Sb, Dt)	81.47.12↔	Subchondrale Spongiosoplastik am Kniegelenk
79.31.90↔	Off Rep e Mehrfragmfx So Teile d Hum m inn Knochfx	81.47.13↔	Subchondrale Spongiosoplastik a Kniegelenk, arthr
79.31.99↔	Offene Reposition e Humfx mit inn Knochfx, sonstige	81.47.14↔	Meniskusrefixation
79.36.00↔	Off Rep e Fx an Tibia und Fib m inn Knochfx, n.n.bez.	81.47.15↔	Meniskusrefixation, arthroskopisch
79.36.10↔	Off Rp e einf Fx prx Tb m inn Knchfx d (Blount)Klm o int Drht	81.47.16↔	Meiniskustransplantation
79.36.11↔	Off Rep e einf Fx d prox Tib m inn Knochfx d Schraube	81.47.17↔	Knorpeltx u Implant von vitro herg Gewkult a Kniegel
79.36.12↔	Off Rep e einf Fx d prox Tibia m so inn Knochfx	81.47.18↔	Knrpltx u Implnt v ivt hrg Gwklt a Kniegl, arthr

81.47.19↔	Knöchelrefixation eines Kreuzbandes, offen chir	81.47.26↔	Implantation einer individuellen Mittelschulnervenleiste an Kniegelenk
81.47.20↔	Knöchelrefixation eines Kreuzbandes, arthroskopisch	81.47.27↔	Resektionsarthroplastik am Kniegelenk
81.47.21↔	Knorpelglättung am Kniegelenk	81.47.30↔	Sonstige Refixation und Naht a Kapselbänder am Kniegelenk
81.47.22↔	Knorpelglättung am Kniegelenk, arthroskopisch	81.47.31↔	Sonstige Bandplastik am Kniegelenk, offen chirurgisch
81.47.23↔	Subchondrale Knocheneröffnung am Kniegelenk	81.47.40↔	Sonstige Rekonstruktion a Kniegelenk, Patel und ihr Halteapp
81.47.24↔	Subchondrale Knocheneröffnung a Kniegelenk, arthr	81.47.90↔	Sonstige Rekonstruktion am Kniegelenk, arthroskopisch
81.47.25↔	Subchondrale Knocheneröffnung a Kniegelenk m Einbringen einer zellulären Implantation, arthr	81.47.99↔	Sonstige Rekonstruktion am Kniegelenk, sonstige

Prozedur I13-4

77.12.00↔	Sonstige Knochenzug ohne Knochendurchtrennung am Humerus, n.n.bez.	78.07.23↔	Knorpel-Knochentransplantation an der Fibula
77.12.10↔	Sonstige Knochenzug ohne Knochendurchtrennung am Humerus, Explantation u. Knochentransplantation	78.07.29↔	Sonstige Knochentransplantation an der Fibula (z.B. atg Spange, Knochentransplantation, n. ggf. St. Tx)
77.12.11↔	Sonstige Knochenzug ohne Knochendurchtrennung am Humerus, Fremdkörperentfernung	78.07.99↔	Knochentransplantation an Tibia und Fibula, sonstige
77.12.12↔	Sonstige Knochenzug ohne Knochendurchtrennung am Humerus, Einbringen einer Endoprothese oder einer Prothese	78.22.00↔	Verkürzungsosteotomie am Humerus, n.n.bez.
77.12.13↔	Sonstige Knochenzug ohne Knochendurchtrennung am Humerus, Drainage	78.22.10↔	Temporäre Epiphyseodese am Humerus
77.12.99↔	Sonstige Knochenzug ohne Knochendurchtrennung am Humerus, sonstige	78.22.11↔	Permanente Epiphyseodese am Humerus
77.22↔	Keilosteotomie am Humerus	78.22.12↔	Therapeutische Epiphyseolyse am Humerus
77.27.00↔	Keilosteotomie an Tibia und Fibula, n.n.bez.	78.22.99↔	Verkürzungsosteotomie am Humerus, sonstige
77.27.10↔	Keilosteotomie an der Tibia	78.27.00↔	Verkürzungsosteotomie an Tibia und Fibula, n.n.bez.
77.27.20↔	Keilosteotomie an der Fibula	78.27.10↔	Temporäre Epiphyseodese an der Tibia
77.27.99↔	Keilosteotomie an Tibia und Fibula, sonstige	78.27.11↔	Permanente Epiphyseodese an der Tibia
77.32.00↔	Sonstige Knochendurchtrennung am Humerus, n.n.bez.	78.27.12↔	Therapeutische Epiphyseolyse an der Tibia
77.32.10↔	Kortikotomie bei Segmenttransport am Humerus	78.27.19↔	Sonstige Verkürzungsosteotomie an der Tibia
77.32.99↔	Sonstige Knochendurchtrennung am Humerus, sonstige	78.27.20↔	Temporäre Epiphyseodese an der Fibula
77.37.00↔	Sonstige Knochendurchtrennung an Tibia und Fibula, n.n.bez.	78.27.21↔	Permanente Epiphyseodese an der Fibula
77.37.10↔	(De-)Rotationsosteotomie an der Tibia	78.27.22↔	Therapeutische Epiphyseolyse an der Fibula
77.37.11↔	Vollständige oder partielle (D)Rotationsosteotomie an der Tibia	78.27.29↔	Sonstige Verkürzungsosteotomie an der Fibula
77.37.12↔	Kortikotomie bei Segmenttransport an der Tibia	78.27.99↔	Verkürzungsosteotomie an Tibia und Fibula, sonstige
77.37.13↔	Komplexe (mehrfache) Osteotomie (m. Achsenkorrektur) an der Tibia	78.42↔	Sonstige plastische Rekonstruktion am Humerus
77.37.19↔	Sonstige Knochendurchtrennung an der Tibia	78.47.00↔	Sonstige plastische Rekonstruktion an Tibia u. Fibula, n.n.bez.
77.37.20↔	(De-)Rotationsosteotomie an der Fibula	78.47.10↔	Sonstige plastische Rekonstruktion an Tibia
77.37.21↔	Kortikotomie bei Segmenttransport an der Fibula	78.47.20↔	Sonstige plastische Rekonstruktion an Fibula
77.37.22↔	Komplexe (mehrfache) Osteotomie (m. Achsenkorrektur) an der Fibula	78.47.99↔	Sonstige plastische Rekonstruktion an Tibia und Fibula, sonstige
77.37.29↔	Sonstige Knochendurchtrennung an der Fibula	78.52.00↔	Innenbohrung ohne Reposition d. Fixateur externe am Humerus, n.n.bez.
77.37.99↔	Sonstige Knochendurchtrennung an Tibia und Fibula, sonstige	78.52.10↔	Revision von Osteosynthesematerial (ohne Matwech) a. Humerus
77.62.00↔	Lokale Resektion von Knochenschwamm oder Gewebe am Humerus, n.n.bez.	78.52.99↔	Innenbohrung ohne Reposition d. Fixateur externe am Humerus, sonstige
77.62.20↔	Debridement am Humerus	78.57.00↔	Innenbohrung ohne Reposition d. Fixateur externe an Tibia und Fibula, n.n.bez.
77.62.99↔	Lokale Resektion von Knochenschwamm oder Gewebe am Humerus, sonstige	78.57.10↔	Revision von Osteosynthesematerial (ohne Matwech) an der Tibia
77.67.00↔	Lokale Resektion von Knochenschwamm oder Gewebe an Tibia und Fibula, n.n.bez.	78.57.20↔	Revision von Osteosynthesematerial (ohne Matwech) an der Fibula
77.67.10↔	Lokale Resektion von Knochenschwamm oder Gewebe an Tibia	78.57.99↔	Innenbohrung ohne Reposition d. Fixateur externe an Tibia und Fibula, sonstige
77.67.11↔	Lokale Resektion von Knochenschwamm oder Gewebe an Fibula	78.62.00↔	Knochenimplantatentfernung am Humerus, n.n.bez.
77.67.20↔	Debridement an Tibia	78.62.01↔	Knochenimplantatentfernung am Humerus, sonstige
77.67.21↔	Debridement an Fibula	78.62.02↔	Knochenimplantatentfernung am Humerus: dynamische Kompresserschraube, Marknagel m. Gelbkomp
77.67.99↔	Lokale Resektion von Knochenschwamm oder Gewebe an Tibia und Fibula, sonstige	78.62.05↔	Knochenimplantatentfernung am Humerus, Entfernung des Knochenschwammes
77.82↔	Sonstige partielle Knochenresektion am Humerus	78.62.08↔	Knochenimplantatentfernung am Humerus: sonstiges Osteosynthesematerial
77.87.00↔	Sonstige partielle Knochenresektion an Tibia und Fibula, n.n.bez.	78.62.99↔	Knochenimplantatentfernung am Humerus, sonstige
77.87.10↔	Sonstige partielle Knochenresektion an Tibia	78.67.00↔	Knochenimplantatentfernung an Tibia und Fibula, n.n.bez.
77.87.11↔	Sonstige partielle Knochenresektion an Fibula	78.67.01↔	Knochenimplantatentfernung an Tibia u. Fibula: (im)Dt, Sb, Zg/C, Ft ext, Rgf, (Bl)K
77.87.99↔	Sonstige partielle Knochenresektion an Tibia und Fibula, sonstige	78.67.05↔	Knochenimplantatentfernung an Tibia u. Fibula: Entfernung des Knochenschwammes
77.92↔	Totale Humerusresektion	78.67.11↔	Knochenimplantatentfernung an Tibia: (wknst) Pl, Wnkpl / Kndynpl
77.97.00↔	Totale Resektion von Tibia und Fibula, n.n.bez.	78.67.12↔	Knochenimplantatentfernung an der Tibia: Marknagel, Verrnagel, Transfixnagel
77.97.10↔	Totale Resektion von Tibia	78.67.13↔	Knochenimplantatentfernung an der Tibia: dynamische Kompresserschraube
77.97.11↔	Totale Resektion von Fibula	78.67.21↔	Knochenimplantatentfernung an der Fibula: (winkelstab) Platte
77.97.99↔	Totale Resektion von Tibia und Fibula, sonstige	78.67.22↔	Knochenimplantatentfernung an der Fibula: Marknagel, Verrnagel, Transfixnagel
78.02.00↔	Knochentransplantation am Humerus, n.n.bez.	78.67.28↔	Knochenimplantatentfernung an Tibia und Fibula: sonstiges Osteosynthesematerial
78.02.10↔	Knochentransplantation am Humerus, Gefäßgestielt mit mikrovaskulärer Anastomose	78.67.99↔	Knochenimplantatentfernung an Tibia und Fibula, sonstige
78.02.11↔	Knochentransplantation am Humerus, Gefäßgestielt ohne mikrovaskuläre Anastomose	79.11.00↔	Geschlechtliche Reposition des Humerus mit inn. Knochentransplantation, n.n.bez.
78.02.12↔	Knochentransplantation am Humerus, allogene	79.11.10↔	Geschlechtliche Reposition des Humerus mit inn. Knochentransplantation / Vg o. Wklpl / Kdylpl
78.02.13↔	Knorpel-Knochentransplantation am Humerus	79.11.11↔	Geschlechtliche Reposition des Humerus mit inn. Knochentransplantation m. minim. balass. Tch
78.02.14↔	Sonstige Knochentransplantation am Humerus (z.B. atg Spange, Knochentransplantation, n. ggf. St. Tx)	79.11.19↔	Geschlechtliche Reposition des Humerus mit S in Kfx (z.B. d. Sb, Dt, Zg/C, wst Pl)
78.02.99↔	Knochentransplantation am Humerus, sonstige	79.11.20↔	Geschlechtliche Reposition des Humerus mit st. Hmfx m in Kfx d. Mrkn / Vg o. Wklpl / Kdylpl
78.07.00↔	Knochentransplantation an Tibia und Fibula, n.n.bez.	79.11.21↔	Geschlechtliche Reposition des Humerus mit sons. Hmfx m in Kfx m. minim. balass. Tch
78.07.10↔	Knochentransplantation an Tibia, Gefäßgestielt mit mikrovaskulärer Anastomose	79.11.29↔	Geschlechtliche Reposition des Humerus mit st. Hmfx m S in Kfx (z.B. d. Sb, Dt, Zg/C, wst Pl)
78.07.11↔	Knochentransplantation an Tibia, Gefäßgestielt ohne mikrovaskuläre Anastomose	79.11.99↔	Geschlechtliche Reposition des Humerus mit inn. Knochentransplantation, sonstige
78.07.12↔	Knochentransplantation an der Tibia, allogene	79.16.00↔	Geschlechtliche Reposition des Humerus mit Fx an Tib u. Fib m inn. Knochentransplantation, n.n.bez.
78.07.13↔	Knorpel-Knochentransplantation an der Tibia	79.16.10↔	Geschlechtliche Reposition des Humerus mit prox. Tibiafraktur m inn. Knochentransplantation d. Marknagel
78.07.19↔	Sonstige Knochentransplantation an Tibia (z.B. atg Spange, Knochentransplantation, n. ggf. St. Tx)	79.16.11↔	Geschlechtliche Reposition des Humerus mit prox. Tibiafraktur m inn. Knochentransplantation m. minim. balass. Tch
78.07.20↔	Knochentransplantation an Tibia, Gefäßgestielt mit mikrovaskulärer Anastomose	79.16.29↔	Geschlechtliche Reposition des Humerus mit dist. Tibiafraktur m S in Kfx (z.B. d. Sb, Pl, Dt)
78.07.21↔	Knochentransplantation an Tibia, Gefäßgestielt ohne mikrovaskuläre Anastomose	79.16.30↔	Geschlechtliche Reposition des Humerus mit sonst. Tibiafraktur m inn. Knochentransplantation d. Marknagel
78.07.22↔	Knochentransplantation an der Fibula, allogene	79.16.31↔	Geschlechtliche Reposition des Humerus mit sons. Tibiafraktur m inn. Knochentransplantation m. minim. balass. Tch

79.16.39↔	Gschl Rp e snst Tbiafx m S inn Knfx (zB d Sb, Pl, Dt)	79.36.32↔	Off Rep e einf Fx d dist Tibia m So inn Knochfix
79.16.40↔	Geschl Rep e dist Fibulafx m inn Knochfix d Markn	79.36.40↔	Off Rep e Mehrfragmfx so Teile d Tibia m inn Knochfix
79.16.49↔	Gschl Rp e dst Fblfx m S inn Knfx (zB d Sb, Pl, Dt)	79.36.50↔	Off Reposition e einf Fx d prox Fib m inn Knochfix
79.16.50↔	Geschl Rep e sonstigen Fibulafx m inn Knochfix d Markn	79.36.51↔	Off Reposition e Mehrfragmfx d prox Fib m inn Knochfix
79.16.59↔	Gschl Rp e snst Fblfx m S inn Knfx (zB d Sb, Pl, Dt)	79.36.60↔	Off Rp e einf Fblschftfrktr m inn Knchfx d Mrkn
79.16.99↔	Geschl Rep e Fx an Tibia und Fib m inn Knochfix, So	79.36.61↔	Off Rep e einf Fibulaschafffraktur m so inn Knochfix
79.21.00↔	Offene Reposition e Humfx ohne Inn Knochfix, n.n.bez.	79.36.62↔	Off Rp e Mhrfrmfx d Fblschfts m inn Knchfx d (wnkst) Pl
79.21.10↔	Offene Reposition e proximalen Humfx ohne Inn Knochfix	79.36.63↔	Off Rp e Mhrfrmfx d Fblschfts m so inn Knchfx
79.21.11↔	Off Reposition e Humerusschafffraktur oh Inn Knochfix	79.36.70↔	Off Rp e einf Fx d dst Fb m inn Knchfx d (Blount)Klm
79.21.12↔	Offene Reposition e dist Humfx ohne Inn Knochfix	79.36.71↔	Off Rep e einf Fx d dist Fib m inn Knochfix d Pl
79.21.99↔	Offene Reposition e Humfx ohne Inn Knochfix, sonstige	79.36.72↔	Off Rep e einf Fx d dist Tib m sonstiger inn Knochfix
79.26.00↔	Off Rep e Fx an Tib und Fib oh Inn Knochfix, n.n.bez.	79.36.73↔	Off Reposition e Mehrfragmfx d dist Fib m inn Knochfix
79.26.10↔	Off Reposition e prox Tibiafraktur oh Inn Knochfix	79.36.99↔	Off Rep e Fx an Tibia und Fib m inn Knochfix, sonstige
79.26.11↔	Off Reposition e Tibiaschafffraktur ohne Inn Knochfix	79.41↔	Geschlossene Rep einer Epiphysendiastase des Humerus
79.26.12↔	Off Reposition e dist Tibiafraktur ohne Inn Knochfix	79.46↔	Geschl Reposition e Epiphysdiast an Tibia und Fib
79.26.20↔	Off Reposition e proximalen Fibulafx ohne Inn Knochfix	79.50↔	Offene Reposition e Epiphysdiast, ohne Ang d Lok
79.26.21↔	Off Reposition e Fibulaschafffraktur ohne Inn Knochfix	79.51↔	Offene Reposition einer Epiphysendiastase am Humerus
79.26.22↔	Offene Reposition e dist Fibulafx ohne Inn Knochfix	79.56.00↔	Off Rep e Epiphysdiast an Tibia und Fib, n.n.bez.
79.26.99↔	Off Rep e Fx an Tibia und Fib oh Inn Knochfix, so	79.56.10↔	Offene Reposition e Epiphysdiast an d proximalen Tibia
79.31.00↔	Offene Reposition e Humfx mit inn Knochfix, n.n.bez.	79.56.11↔	Off Reposition e Epiphysendiastase an der distale Tibia
79.31.10↔	Off Rp e eif prx Hfx m in Knfx d Mrkn, wks Pl o (Wnkl) Pl	79.56.20↔	Offene Reposition e Epiphysdiast an d proximalen Fib
79.31.11↔	Off Rp e eif prx Hmfx m S inn Knfx (zB Sb, Dt)	79.56.21↔	Off Rep einer Epiphysendiastase an der distalen Fibula
79.31.12↔	Off Reposition e Mehrfragmfx d prox Hum m inn Knochfix	79.56.99↔	Off Rep e Epiphysdiast an Tibia und Fib, sonstige
79.31.20↔	Off Rep e einf Humerusschafffraktur m inn Knochfix	79.61↔	Débridement einer offenen Humerusfraktur
79.31.30↔	Off Rp e eif dst Hmfx m in Knfx d Mrkn, wkst Pl o (Wkl) Pl	79.66↔	Débridement einer offenen Fraktur an Tibia und Fibula
79.31.31↔	Off Rp e einf dst Hmfx m S inn Knfx (zB Sb, Dt)	79.91↔	Nicht näher bezeichnete Operation an Verletzung des Humerus
79.31.90↔	Off Rep e Mehrfragmfx So Teile d Hum m inn Knochfix	79.96.00↔	Ni näh bez Op an Verletzung von Tib und Fib, n.n.bez.
79.31.99↔	Offene Reposition e Humfx mit inn Knochfix, sonstige	79.96.10↔	Nicht näher bezeichnete Operation an Verletzung der Tibia
79.36.00↔	Off Rep e Fx an Tibia und Fib m inn Knochfix, n.n.bez.	79.96.20↔	Nicht näher bezeichnete Operation an Verletzung der Fibula
79.36.10↔	Off Rp e einf Fx prx Tb m inn Knchfx d (Blount)Klm o int Drht	79.96.99↔	Ni näh bez Op an Verletzung von Tibia und Fib, so
79.36.11↔	Off Rep e einf Fx d prox Tib m inn Knochfix d Schraube	81.11↔	Arthrodesse am Sprunggelenk
79.36.12↔	Off Rep e einf Fx d prox Tibia m so inn Knochfix	81.12.00↔	Arthrodesse Double, n.n.bez.
79.36.13↔	Off Rp e Mhrfrmfx d prx Tb m inn Knchfx d (Blount)Klm	81.12.10↔	Arthrodesse oberes Sprunggelenk mit unterem Sprunggelenk
79.36.14↔	Off Rep e Mehrfragmfx d prox Tibia m so inn Knochfix	81.12.11↔	Arthrod Ob Sg m unterem Sg und Chopardgelenk
79.36.20↔	Off Rep e einf Tibiaschafffraktur m inn Knochfix	81.12.12↔	Arthrod unteres Sprunggelenk, 2 Sprunggelenksskammern
79.36.30↔	Off Rp e einf Fx d dst Tb m inn Knchfx d Mrkn o wnkst Pl	81.12.13↔	Arthrod unteres Sprunggelenk, 3 Sprunggelenksskammern
79.36.31↔	Off Rp e einf Fx d dstaeln Tb m inn Knchfx d so Pl	81.12.99↔	Arthrodesse Double, sonstige

Prozedur I13-5

77.12.00↔	Sonstige Knochinzis ohne Knochdurchtr a Hum, n.n.bez.	77.67.11↔	Lokale Resektion von Knochenläsion oder -gewebe an Fibula
77.12.10↔	S Knchnzs oh Knchdrchtr a Hm, Explr u Knchnb	77.67.20↔	Debridement an Tibia
77.12.11↔	Sonstige Knochinzis oh Knochdurchtr a Hum, Fremdkentf	77.67.21↔	Debridement an Fibula
77.12.12↔	S Knchnzs oh Knchdrchtr a Hm, Enl u Entf e Mdrträg	77.67.99↔	Lok Res von Knochläs o Gew an Tibia und Fib, sonstige
77.12.13↔	Sonstige Knochinzis ohne Knochdurchtr a Hum, Drain	77.82↔	Sonstige partielle Knochenresektion am Humerus
77.12.99↔	Sonstige Knochinzis ohne Knochdurchtr a Hum, sonstige	77.87.00↔	Sonstige partielle Knochenresektion an Tibia und Fib, n.n.bez.
77.22↔	Keilosteotomie am Humerus	77.87.10↔	Sonstige partielle Knochenresektion an Tibia
77.27.00↔	Keilosteotomie an Tibia und Fibula, n.n.bez.	77.87.11↔	Sonstige partielle Knochenresektion an Fibula
77.27.10↔	Keilosteotomie an der Tibia	77.87.99↔	Sonstige partielle Knochenresektion an Tibia und Fib, sonstige
77.27.20↔	Keilosteotomie an der Fibula	77.92↔	Totale Humerusresektion
77.27.99↔	Keilosteotomie an Tibia und Fibula, sonstige	77.97.00↔	Totale Resektion von Tibia und Fibula, n.n.bez.
77.32.00↔	Sonstige Knochendurchtrennung am Humerus, n.n.bez.	77.97.10↔	Totale Resektion von Tibia
77.32.10↔	Kortikotomie bei Segmenttransport am Humerus	77.97.11↔	Totale Resektion von Fibula
77.32.99↔	Sonstige Knochendurchtrennung am Humerus, sonstige	77.97.99↔	Totale Resektion von Tibia und Fibula, sonstige
77.37.00↔	Sonst Knochendurchtrennung an Tibia und Fibula, n.n.bez.	78.02.00↔	Knochen transplantation am Humerus, n.n.bez.
77.37.10↔	(De-)Rotationsosteotomie an der Tibia	78.02.10↔	Knocht a Hum, Gefgestielt mit mikrovaskulärer Anast
77.37.11↔	Vlgsiernd o vrsiernd (D)Rtitionssttm an d Tb	78.02.11↔	Knocht a Hum, Gefgestielt ohne mikrovaskuläre Anast
77.37.12↔	Kortikotomie bei Segmenttransport an der Tibia	78.02.12↔	Knochen transplantation am Humerus, allogene
77.37.13↔	Kompl (mehrd) Osteotomie (m Achsenk) an d Tibia	78.02.13↔	Knorpel-Knochen transplantation am Humerus
77.37.19↔	Sonstige Knochendurchtrennung an der Tibia	78.02.14↔	So Kntx a Hm (zB atg Spng, krtksp Spn, n gfgstlts Tx)
77.37.20↔	(De-)Rotationsosteotomie an der Fibula	78.02.99↔	Knochen transplantation am Humerus, sonstige
77.37.21↔	Kortikotomie bei Segmenttransport an der Fibula	78.07.00↔	Knochen transplantation an Tibia und Fibula, n.n.bez.
77.37.22↔	Kompl (mehrd) Osteotomie (m Achsenk) an d Fib	78.07.10↔	Knocht an d Tibia, Gefgestielt m mikrovask Anast
77.37.29↔	Sonstige Knochendurchtrennung an der Fibula	78.07.11↔	Knocht an d Tibia, Gefgestielt ohne mikrovask Anast
77.37.99↔	Sonst Knochendurchtrennung an Tibia und Fibula, sonst	78.07.12↔	Knochen transplantation an der Tibia, allogene
77.62.00↔	Lok Resektion von Knochläs oder Gew a Hum, n.n.bez.	78.07.13↔	Knorpel-Knochen transplantation an der Tibia
77.62.20↔	Debridement am Humerus	78.07.19↔	So Kntx an d Tb (zB atg Spng, krtksp Spn, n gfgstlts Tx)
77.62.99↔	Lok Resektion von Knochläs oder Gew a Hum, sonstige	78.07.20↔	Knocht an d Fib, gfgestielt m mikrovaskulärer Anast
77.67.00↔	Lok Res von Knochläs o Gew an Tibia und Fib, n.n.bez.	78.07.21↔	Knocht an d Fib, gfgestielt ohne mikrovask Anast
77.67.10↔	Lokale Resektion von Knochenläsion oder Gew an Tibia	78.07.22↔	Knochen transplantation an der Fibula, allogene

78.07.23↔	Knorpel-Knochentransplantation an der Fibula	79.21.10↔	Offene Reposition e proximalen Humfx ohne Inn Knochfix
78.07.29↔	So Kntx an d Fb (zB atg Spong, krtskp Spn, n gfgstlt Tx)	79.21.11↔	Off Reposition e Humerusschafffraktur oh Inn Knochfix
78.07.99↔	Knochentransplantation an Tibia und Fibula, sonstige	79.21.12↔	Offene Reposition e dist Humfx ohne Inn Knochfix
78.22.00↔	Verkürzungsosteotomie am Humerus, n.n.bez.	79.21.99↔	Offene Reposition e Humfx ohne Inn Knochfix, sonstige
78.22.10↔	Temporäre Epiphyseodese am Humerus	79.26.00↔	Off Rep e Fx an Tib und Fib oh Inn Knochfix, n.n.bez.
78.22.11↔	Permanente Epiphyseodese am Humerus	79.26.10↔	Off Reposition e prox Tibiafraktur oh Inn Knochfix
78.22.12↔	Therapeutische Epiphyseolyse am Humerus	79.26.11↔	Off Reposition e Tibiaschafffraktur ohne Inn Knochfix
78.22.99↔	Verkürzungsosteotomie am Humerus, sonstige	79.26.12↔	Off Reposition e dist Tibiafraktur ohne Inn Knochfix
78.27.00↔	Verkürzungsosteotomie an Tibia und Fibula, n.n.bez.	79.26.20↔	Off Reposition e proximalen Fibulafx ohne Inn Knochfix
78.27.10↔	Temporäre Epiphyseodese an der Tibia	79.26.21↔	Off Reposition e Fibulaschafffraktur ohne Inn Knochfix
78.27.11↔	Permanente Epiphyseodese an der Tibia	79.26.22↔	Offene Reposition e dist Fibulafx ohne Inn Knochfix
78.27.12↔	Therapeutische Epiphyseolyse an der Tibia	79.26.99↔	Off Rep e Fx an Tibia und Fib oh Inn Knochfix, so
78.27.19↔	Sonstige Verkürzungsosteotomie an der Tibia	79.31.00↔	Offene Reposition e Humfx mit inn Knochfix, n.n.bez.
78.27.20↔	Temporäre Epiphyseodese an der Fibula	79.31.10↔	Off Rp e eif prx Hfx m in Knfx d Mrkn, wks Pl o (Wnkl) Pl
78.27.21↔	Permanente Epiphyseodese an der Fibula	79.31.11↔	Off Rp e eif prx Hmfx m S inn Knfx (zB Sb, Dt)
78.27.22↔	Therapeutische Epiphyseolyse an der Fibula	79.31.12↔	Off Reposition e Mehrfragmfx d prox Hum m inn Knochfix
78.27.29↔	Sonstige Verkürzungsosteotomie an der Fibula	79.31.20↔	Off Rep e einf Humerusschafffraktur m inn Knochfix
78.27.99↔	Verkürzungsosteotomie an Tibia und Fibula, sonstige	79.31.30↔	Off Rp e eif dst Hmfx m in Knfx d Mrkn, wkst Pl o (Wkl) Pl
78.42↔	Sonstige plastische Rekonstruktion am Humerus	79.31.31↔	Off Rp e einf dst Hmfx m S inn Knfx (zB Sb, Dt)
78.47.00↔	Sonst plastische Rekonstruktion an Tibia u Fibula, n.n.bez.	79.31.90↔	Off Rep e Mehrfragmfx So Teile d Hum m inn Knochfix
78.47.10↔	Sonstige plastische Rekonstruktion an Tibia	79.31.99↔	Offene Reposition e Humfx mit inn Knochfix, sonstige
78.47.20↔	Sonstige plastische Rekonstruktion an Fibula	79.36.00↔	Off Rep e Fx an Tibia und Fib m inn Knochfix, n.n.bez.
78.47.99↔	Sonst plastische Rekonstruktion an Tibia und Fibula, sonst	79.36.10↔	Off Rp e einf Fx prx Tb m inn Knchfx d (Blount)Klm o int Drht
78.52.00↔	Inn Knochfix ohne Reposition d Fx a Hum, n.n.bez.	79.36.11↔	Off Rep e einf Fx d prox Tib m inn Knochfix d Schraube
78.52.10↔	Revision von Osteosynthesematerial (oh Matwechs) a Hum	79.36.12↔	Off Rep e einf Fx d prox Tibia m so inn Knochfix
78.52.99↔	Inn Knochfix ohne Reposition d Fx a Hum, sonstige	79.36.13↔	Off Rp e Mhrfrmfx d prx Tb m inn Knchfx d (Blount)Klm
78.57.00↔	Inn Knochfix oh Rep d Fx an Tibia und Fib, n.n.bez.	79.36.14↔	Off Rep e Mehrfragmfx d prox Tibia m so inn Knochfix
78.57.10↔	Revision von Osteosynthmat (oh Matwechs) an d Tibia	79.36.20↔	Off Rep e einf Tibiaschafffraktur m inn Knochfix
78.57.20↔	Revision von Osteosynthmat (oh Matwechs) an d Fib	79.36.30↔	Off Rp e einf Fx d dst Tb m inn Knchfx d Mrkn o wnkst Pl
78.57.99↔	Inn Knochfix oh Rep d Fx an Tibia und Fib, sonstige	79.36.31↔	Off Rp e einf Fx d dstaeln Tb m inn Knchfx d so Pl
78.62.00↔	Knochenimplantatentfernung am Humerus, n.n.bez	79.36.32↔	Off Rep e einf Fx d dist Tibia m So inn Knochfix
78.62.01↔	KIE a Hm Dt, Sb, Zg/C, Pl, Wp/Ky, Mn, Vg, TF, Ft ex, Rf, K	79.36.40↔	Off Rep e Mehrfragmfx so Teile d Tibia m inn Knochfix
78.62.02↔	Knimplentf a Hum: dyn Kompressschraub, Markn m Gelkomp	79.36.50↔	Off Reposition e einf Fx d prox Fib m inn Knochfix
78.62.05↔	Knimplentf a Hum, Entf e Kn(teil)ersatzes a Hum	79.36.51↔	Off Reposition e Mehrfragmfx d prox Fib m inn Knochfix
78.62.08↔	Knimplentf a Hum: sonstiges Osteosynthesematerial	79.36.60↔	Off Rp e einf Fbbschffrkt m inn Knchfx d Mrkn
78.62.99↔	Knochenimplantatentfernung am Humerus, sonstige	79.36.61↔	Off Rep e einf Fibulaschafffraktur m so inn Knochfix
78.67.00↔	Knochenimplantatentfernung an Tibia und Fibula, n.n.bez.	79.36.62↔	Off Rp e Mhrfrmfx d Fbbschfts m inn Knchfx d (wnkst) Pl
78.67.01↔	KIE an Tb u Fb: (imd) Dt, Sb, Zg/C, Ft ext, Rgf, (Blit)K	79.36.63↔	Off Rp e Mhrfrmfx d Fbbschfts m so inn Knchfx
78.67.05↔	Knmplntf an Tb u Fb, Entf e Kn(teil)rstzs an Tb u Fb	79.36.70↔	Off Rp e einf Fx d dst Fb m inn Knchfx d (Blount)Klm
78.67.11↔	Knmplntf an d Tb: (wnkst) Pl, Wnklpl / Kndylnpl	79.36.71↔	Off Rep e einf Fx d dist Fib m inn Knochfix d Pl
78.67.12↔	Knimplentf an d Tib: Markn, Verrnag, Transfixnag	79.36.72↔	Off Rep e einf Fx d dist Fib m sonstiger inn Knochfix
78.67.13↔	Knimplentf an d Tibia: dyn Kompressionsschraube	79.36.73↔	Off Reposition e Mehrfragmfx d dist Fib m inn Knochfix
78.67.21↔	Knochenimplentfernung an der Fibula: (winkelstab) Platte	79.36.99↔	Off Rep e Fx an Tibia und Fib m inn Knochfix, sonstige
78.67.22↔	Knimplentf an d Fib: Markn, Verrnag, Transfixnag	79.41↔	Geschlossene Rep einer Epiphysendiastase des Humerus
78.67.28↔	Knimplentf an Tibia und Fib: sonstiges Osteosynthmat	79.46↔	Geschl Reposition e Epiphysdiast an Tibia und Fib
78.67.99↔	Knochenimplantatentfernung an Tibia und Fibula, sonst	79.50↔	Offene Reposition e Epiphysdiast, ohne Ang d Lok
79.11.00↔	Geschl Reposition e Humfx mit inn Knochfix, n.n.bez.	79.51↔	Offene Reposition einer Epiphysendiastase am Humerus
79.11.10↔	Gschl Rp e prx Hmfx m in Knfx d Mrkn / Vg o Wklpl / Kdylpl	79.56.00↔	Off Rep e Epiphysdiast an Tibia und Fib, n.n.bez.
79.11.11↔	Gschl Rp e prox Humfrk m inn Knchfx m miminv balass Tch	79.56.10↔	Offene Reposition e Epiphysdiast an d proximalen Tibia
79.11.19↔	Gschl Rp e prx Hmfx m S in Kfx (zB d Sb, Dt, Zg/C, wst Pl)	79.56.11↔	Off Reposition e Epiphysendiastase an der distale Tibia
79.11.20↔	Gschl Rp e st Hmfx m in Knfx d Mrkn / Vg o Wklp / Kdylpl	79.56.20↔	Offene Reposition e Epiphysdiast an d proximalen Fib
79.11.21↔	Gschl Rp e sons Humfrk m inn Knchfx m miminv balass Tch	79.56.21↔	Off Rep einer Epiphysendiastase an der distalen Fibula
79.11.29↔	Gschl Rp e st Hmfx m S in Kfx (zB d Sb, Dt, Zg/C, wst Pl)	79.56.99↔	Off Rep e Epiphysdiast an Tibia und Fib, sonstige
79.11.99↔	Geschl Reposition e Humfx mit inn Knochfix, sonstige	79.61↔	Débridement einer offenen Humerusfraktur
79.16.00↔	Geschl Rep e Fx an Tib u Fib m inn Knochfix, n.n.bez.	79.66↔	Débridement einer offenen Fraktur an Tibia und Fibula
79.16.10↔	Geschl Rep e prox Tibiafraktur m inn Knochfix d Markn	79.91↔	Nicht näher bezeichnete Operation an Verletzung des Humerus
79.16.11↔	Gschl Rp e prox Tibfrk m inn Knchfx m miminv balass Tch	79.96.00↔	Ni näh bez Op an Verletzung von Tib und Fib, n.n.bez.
79.16.29↔	Gschl Rp e dst Tibiafx m S inn Knfx (zB d Sb, Pl, Dt)	79.96.10↔	Nicht näher bezeichnete Operation an Verletzung der Tibia
79.16.30↔	Geschl Rep e sonst Tibiafraktur m inn Knochfix d Markn	79.96.20↔	Nicht näher bezeichnete Operation an Verletzung der Fibula
79.16.31↔	Gschl Rp e sons Tibfrk m inn Knchfx m miminv balass Tch	79.96.99↔	Ni näh bez Op an Verletzung von Tibia und Fib, so
79.16.39↔	Gschl Rp e snst Tibiafx m S inn Knfx (zB d Sb, Pl, Dt)	81.11↔	Arthrodese am Sprunggelenk
79.16.40↔	Geschl Rep e dist Fibulafx m inn Knochfix d Markn	81.12.00↔	Arthrodese Double, n.n.bez.
79.16.49↔	Gschl Rp e dst Fbfx m S inn Knfx (zB d Sb, Pl, Dt)	81.12.10↔	Arthrodese oberes Sprunggelenk mit unterem Sprunggelenk
79.16.50↔	Geschl Rep e sonstigen Fibulafx m inn Knochfix d Markn	81.12.11↔	Arthrod Ob Sg m unterem Sg und Chopartgelenk
79.16.59↔	Gschl Rp e snst Fbfx m S inn Knfx (zB d Sb, Pl, Dt)	81.12.12↔	Arthrod unteres Sprunggelenk, 2 Sprunggelenkshammern
79.16.99↔	Geschl Rep e Fx an Tibia und Fib m inn Knochfix, So	81.12.13↔	Arthrod unteres Sprunggelenk, 3 Sprunggelenkshammern
79.21.00↔	Offene Reposition e Humfx ohne Inn Knochfix, n.n.bez.	81.12.99↔	Arthrodese Double, sonstige

Prozedur I13-6

04.03.00↔	Durchtr o Quetsch (Crushing) von and kran u periph Nn	04.3x.34↔	Interfaszikuläre Naht von Nerven an der Hand, primär
04.03.10↔	Durchtr o Quetsch (Crushing) d N. vestibulocochlearis	04.3x.35↔	Interfaszikuläre Naht von Nerven des Rumpfes, primär
04.03.11↔	Durchtr o Quetsch(Crshng)v intrkr Anteile v snst Hirnr u Ggl	04.3x.36↔	Intrfsz Nht v Nn d Beins(nkl. Plxs Imbsc,Leist,Bcknb),pr
04.03.20↔	Durchtr oder Quetschen (Crushing) von extrkr Hirnnerven	04.3x.37↔	Interfaszikuläre Naht von Nerven des Fußes, primär
04.03.30↔	Durchtrennung od Quetschen (Crushing) des Plexus brachialis	04.3x.39↔	Interfsz Nht von sonstigen kran und periph Nn, primär
04.03.31↔	Durchtrennung od Quetschen (Crushing) v Nerven der Schulter	04.3x.40↔	Interfaszikuläre Naht von extrakraniellen Hirnnerven, sekundär
04.03.32↔	Durchtr o Quetsch (Crushing) von Nn d Armes und d Hand	04.3x.41↔	Interfaszikuläre Naht des Plexus brachialis, sekundär
04.03.33↔	Durchtr o Quetsch (Crshng) v Nn d Rmpfs u d unt Extrm	04.3x.42↔	Interfaszikuläre Naht von Nerven der Schulter, sekundär
04.03.99↔	Durchtr o Quetsch (Crshng) v and kran u prph Nn, S	04.3x.43↔	Interfaszikuläre Naht von Nerven am Arm, sekundär
04.04.00↔	Sonst Inzision an kranialen und peripheren Nerven, n.n.bez.	04.3x.44↔	Interfaszikuläre Naht von Nerven an der Hand, sekundär
04.04.10↔	Sonstige Inzision am N. vestibulocochlearis	04.3x.45↔	Interfaszikuläre Naht von Nerven des Rumpfes, sekundär
04.04.11↔	So Inzis an intrkr Anteile von sonst Hirnr und Ggl	04.3x.46↔	Intrfsz Nht v Nn d Beins(nkl. Plxs Imbsc,Leist,Bcknb),sk
04.04.20↔	Sonstige Inzision an extrakraniellen Hirnnerven	04.3x.47↔	Interfaszikuläre Naht von Nerven des Fußes, sekundär
04.04.30↔	Sonstige Inzision am Plexus brachialis	04.3x.49↔	Interfsz Nht von sonstigen kran und periph Nn, sek
04.04.31↔	Sonstige Inzision an Nerven der Schulter	04.3x.99↔	Naht an kranialen oder peripheren Nerven, sonstige
04.04.32↔	Sonstige Inzision an Nerven des Armes und der Hand	04.42.00↔	Sonstige Dekompression an kranialen Nerven, n.n.bez.
04.04.33↔	Sonstige Inzis an Nn d Rumpfes und d unteren Extrem	04.42.10↔	Sonst Dekompression an kranialen Nerven, intrakraniell
04.04.99↔	Sonstige Inzis an kran und peripheren Nn, sonstige	04.42.20↔	Sonst Dekompression an kranialen Nerven, extrakraniell
04.06.00↔	Sonstige Exz von kran oder peripheren Ggl, n.n.bez.	04.42.99↔	Sonstige Dekompression an kranialen Nerven, sonstige
04.06.10↔	Exzision von intrakraniellen Ganglien	04.43.00↔	Entlastung am Karpaltunnel, n.n.bez.
04.06.20↔	Exzision von sonstigen peripheren Ganglien	04.43.10↔	Entlastung am Karpaltunnel, endoskopisch
04.06.99↔	Sonstige Exz von kran oder peripheren Ggl, sonstige	04.43.99↔	Entlastung am Karpaltunnel, sonstige
04.07.00↔	Sonstige Exz o Avuls von kran o periph Nn, n.n.bez.	04.44↔	Entlastung am Tarsaltunnel
04.07.10↔	Exzision eines Nerven zur Transplantation	04.49.00↔	So Dekompr o Lös v Adhäs an periph N o Gangl, n.n.bez.
04.07.11↔	Entfernung eines Nerventransplantates	04.49.10↔	Sonstige Dekompr oder Lös von Adhäs a Plexus brachia
04.07.20↔	Sonst Exzision oder Avulsion von intrakraniellen Nerven	04.49.11↔	Sonstige Dekompr oder Lös von Adhäs an Nn d Schulter
04.07.30↔	Sonst Exzision oder Avulsion von extrakraniellen Hirnnerven	04.49.12↔	Sonstige Dekompr oder Lös von Adhäs an Nerven d Armes
04.07.40↔	Sonstige Exzision oder Avulsion des Plexus brachialis	04.49.13↔	Sonstige Dekompr oder Lös von Adhäs an Nerven d Hand
04.07.41↔	Sonstige Exzision oder Avulsion von Nerven der Schulter	04.49.14↔	S Dkmp r o Lös v Adhäs a Plxs Imbsc, Leist u Bcknb
04.07.42↔	Sonstige Exz oder Avuls von Nerven d Armes und d Hand	04.49.15↔	Sonstige Dekompr oder Lös von Adhäs an Nn d Beines
04.07.43↔	So Exz o Avuls von Nn d Rumpfes und d unteren Extrem	04.49.16↔	Sonstige Dekompr oder Lös von Adhäs an Nerven d Fußes
04.07.99↔	Sonstige Exz o Avuls von kran o periph Nn, sonstige	04.49.99↔	S Dkmp r o Lös v Adhäs an snst prph Nn o Gngl, so
04.08.00↔	Optikuscheidenfensterung, n.n.bez.	04.5x.00↔	Transplantation von kranialem oder peripherem Nerv, n.n.bez.
04.08.10↔	Sonstige Operationen am N. opticus	04.5x.10↔	Transplantation von extrakraniellen Hirnnerven
04.08.99↔	Optikuscheidenfensterung, sonstige	04.5x.11↔	Transplantation von Plexus brachia und Nn d Schulter
04.2x.00↔	Destr von kran und peripheren Nerven und Ggl, n.n.bez.	04.5x.12↔	Transplantation von Nerven des Armes und der Hand
04.2x.10↔	Destruktion von intrakraniellen Hirnnerven und Ganglien	04.5x.13↔	Transplantation von Nn d Rumpfes und d unteren Extrem
04.2x.20↔	Destruktion von extrakraniellen Hirnnerven	04.5x.19↔	Transplantation von sonstm kranialem oder peripherem Nerv
04.2x.30↔	Destruktion des Plexus brachialis	04.5x.99↔	Transplantation von kranialem oder peripherem Nerv, sonst
04.2x.31↔	Destruktion von Nerven der Schulter	04.6x.00↔	Transposition von kranialen und peripheren Nerven, n.n.bez.
04.2x.32↔	Destruktion von Nerven des Armes und der Hand	04.6x.10↔	Transposition e extrkr Hirnr mit epin primärer Naht
04.2x.33↔	Destruktion von Nerven des Rumpfes und Plexus lumbosacralis	04.6x.11↔	Transposition e extrkr Hirnr mit epin sekundärer Naht
04.2x.34↔	Destruktion von Nerven des Beines und des Fußes	04.6x.12↔	Transp e extrkr Hirnr m interfsz prim und sek Nht
04.2x.39↔	Destruktion von sonstn peripheren Nerven oder Ganglien	04.6x.20↔	Transposition d Plexus brachia mit epin primärer Naht
04.2x.99↔	Destr von kran und peripheren Nerven und Ggl, sonstige	04.6x.21↔	Transposition d Plexus brachia m epin sekundärer Naht
04.3x.00↔	Naht an kranialen oder peripheren Nerven, n.n.bez.	04.6x.22↔	Transposition d Plexus brachia m interfsz prim Nht
04.3x.10↔	Epineurale Naht von extrakraniellen Hirnnerven, primär	04.6x.23↔	Transposition d Plexus brachia m interfsz sek Nht
04.3x.11↔	Epineurale Naht des Plexus brachialis, primär	04.6x.30↔	Transposition e Nn d Schult m epin prim und sek Nht
04.3x.12↔	Epineurale Naht von Nerven der Schulter, primär	04.6x.31↔	Transp e Nn d Schult m interfsz prim und sek Nht
04.3x.13↔	Epineurale Naht von Nerven am Arm, primär	04.6x.40↔	Transposition e Nerven d Armes mit epin primärer Naht
04.3x.14↔	Epineurale Naht von Nerven der Hand, primär	04.6x.41↔	Transposition e Nerven d Armes m epin sekundärer Naht
04.3x.15↔	Epineurale Naht von Nerven des Rumpfes, primär	04.6x.42↔	Transposition e Nerven d Armes m interfsz primärer Nht
04.3x.16↔	Epn Nht v Nn d Beins(nkl. Plxs Imbsc,Leist,Bcknb),pr	04.6x.43↔	Transposition e Nn d Armes m interfsz sekundärer Nht
04.3x.17↔	Epineurale Naht von Nerven des Fußes, primär	04.6x.50↔	Trmsp e Nn d Rmpfs u d unt Extrm m epn prm u sk Nht
04.3x.19↔	Epin Nht von sonstigen kran o peripheren Nn, primär	04.6x.51↔	Trmsp e Nn d Rmpfs u d unt Extrm m intrfsz prm u sk Nht
04.3x.20↔	Epineurale Naht von extrakraniellen Hirnnerven, sekundär	04.6x.60↔	Transposition e Nn d Hand m interfsz prim und sek Nht
04.3x.21↔	Epineurale Naht des Plexus brachialis, sekundär	04.6x.70↔	Transposition m Neurolyse und Dekompr e extrkr Hirnr
04.3x.22↔	Epineurale Naht von Nerven der Schulter, sekundär	04.6x.71↔	Trmsp m Neurlys u Dkmp r d Plxs brchia o e Nn d Schl
04.3x.23↔	Epineurale Naht von Nerven am Arm, sekundär	04.6x.72↔	Transposition m Neurolyse und Dekompr e Nerven d Armes
04.3x.24↔	Epineurale Naht von Nerven an der Hand, sekundär	04.6x.73↔	Transposition m Neurolyse und Dekompr e Nerven d Hand
04.3x.25↔	Epineurale Naht von Nerven des Rumpfes, sekundär	04.6x.74↔	Trmsp m Neurlys u Dkmp r e Nn d Rmpfs u d unt Extrm
04.3x.26↔	Epn Nht v Nn d Beins(nkl. Plxs Imbsc,Leist,Bcknb),sk	04.6x.75↔	Transposition von sonstn kranialen und peripheren Nerven
04.3x.27↔	Epineurale Naht von Nerven des Fußes, sekundär	04.6x.99↔	Transposition von kranialen und peripheren Nerven, sonst
04.3x.29↔	Epin Nht von sonstigen kran und periph Nn, sekundär	04.71↔	Hypoglosso-faziale Anastomose
04.3x.30↔	Interfaszikuläre Naht von extrakraniellen Hirnnerven, primär	04.72↔	Akzessorio-faziale Anastomose
04.3x.31↔	Interfaszikuläre Naht des Plexus brachialis, primär	04.73↔	Akzessorio-hypoglossale Anastomose
04.3x.32↔	Interfaszikuläre Naht von Nerven der Schulter, primär	04.74.00↔	Sonstige Anast e kran oder peripheren Nervs, n.n.bez.
04.3x.33↔	Interfaszikuläre Naht von Nerven am Arm, primär	04.74.10↔	Fazio-faziale Nerven-Anastomose

04.74.11↔	Interkosto-faszikuläre Nerven-Anastomose	38.03.19↔	Inzision von sonstigen Arterien des Oberarms
04.74.99↔	Sonstige Anast e kran oder peripheren Nervs, sonstige	38.03.20↔	Inzision von Arterien des Unterarms
04.75↔	Revision e früh plast Reko an e kran o periph N	38.03.21↔	Inzision von Arterien der Hand
04.76↔	Plast Reko e alten traumt Verletz an kran u periph Nn	38.03.30↔	Inzision von Venen der oberen Extremität, n.n.bez.
04.79.00↔	Sonstige Neuroplastik, n.n.bez.	38.03.31↔	Inzision der V. axillaris
04.79.10↔	Transplantation und Transp e extrk Hirnner m epin Nht	38.03.38↔	Inzision von sonstn tiefen Venen der oberen Extremität
04.79.11↔	Transplantation und Transp d Plexus brachia m epin Nht	38.03.39↔	Inzision von Venen der oberen Extremität, sonstige
04.79.12↔	Transplantation und Transp von Nn d Schult m epin Nht	38.03.99↔	Inzision von Gefässen der oberen Extremität, sonstige
04.79.13↔	Tx und Transp e Nn d Armes und d Hand m epin Nht	38.04.00↔	Inzision der Aorta, n.n.bez.
04.79.14↔	Tx u Transp von Nn d Rumpfes u d unt Extrem m epin Nht	38.04.10↔	Inzision von Aorta ascendens und Aortenbogen
04.79.19↔	Transplantation und Transp e sonst Nervens m epin Nht	38.04.20↔	Inzision der Aorta descendens
04.79.20↔	Transplantation und Transposition e Nn m intersz Nht	38.04.30↔	Inzision der Aorta abdominalis
04.79.21↔	Tx und Transp e extrk Hirnner m intersz Nht	38.04.99↔	Inzision der Aorta, sonstige
04.79.22↔	Tx und Transp d Plexus brachia m intersz Nht	38.05.00↔	Inzision von anderen thorakalen Gefässen, n.n.bez.
04.79.23↔	Tx und Transp von Nn d Schult m intersz Nht	38.05.10↔	Inzision von anderen thorakalen Arterien
04.79.24↔	Tx und Transp e Nn d Armes und d Hand m intersz Nht	38.05.20↔	Inzision von thorakalen Venen, n.n.bez.
04.79.25↔	Tx u Trnsp v Nn d Rmpfs u d unt Extrem m intrfsz Nht	38.05.21↔	Inzision von thorakalen tiefen Venen
04.79.29↔	Transplantation und Transp e sonst Nn m intersz Nht	38.05.29↔	Inzision von thorakalen Venen, sonstige
04.79.99↔	Sonstige Neuroplastik, sonstige	38.05.99↔	Inzision von anderen thorakalen Gefässen, sonstige
04.92.00↔	Implnt o Erstz d Elktrd(n) e prph Neurstm, n.n.bz.	38.06.00↔	Inzision von abdominalen Arterien, n.n.bez.
04.92.10↔	Implnt,Erstz d Elktrd tmp prph Neurstm,Enzlsys,Tstsm	38.06.10↔	Inzision von viszeralen Arterien, n.n.bez.
04.92.11↔	Implnt,Erstz d Elktrd tmp prph Neurstm,Mhrlsys,Tstsm	38.06.11↔	Inzision des Truncus coeliacus
04.92.20↔	Imp,Ers d Elktrd prmn prph Neurstm,Stbl,Enzlsys,Prk	38.06.12↔	Inzision der A. gastrica
04.92.21↔	Implnt,Erstz d Elktrd prmn prph Neurstm,Stbl,Mhrlsys,prk	38.06.13↔	Inzision der A. hepatica
04.92.30↔	Imp,Ers d Elktrd prmn prph Neurstm,Plttnl,Enzlsys,offn chr	38.06.14↔	Inzision der A. lienalis
04.92.31↔	Imp,Ers d Elktrd prmn prph Neurstm,Plttnl,Mhrlsys,offn chr	38.06.15↔	Inzision der A. renalis
04.92.40↔	Impl oder Ersetzen einer Vagusnervstimulationselektrode	38.06.16↔	Inzision der A. mesenterialis
04.92.99↔	Implant o Ersetz d Elektrod(n) e periph Neurostim, so	38.06.17↔	Inzision der A. lumbalis
04.93.00↔	Entf d Elektrod(n) e peripheren Neurostim, n.n.bez.	38.06.18↔	Inzision der A. iliaca
04.93.10↔	Entf d Elktrd(n) e prph Neurstm, Stbl, Enzlsys	38.06.19↔	Inzision von viszeralen Arterien, sonstige
04.93.11↔	Entf d Elktrd(n) e prph Neurstm, Stbl, Mhrlsys	38.06.99↔	Inzision von abdominalen Arterien, sonstige
04.93.20↔	Entf d Elktrd(n) e prph Neurstm, Plttnl, Enzlsys	38.07.00↔	Inzision von abdominalen Venen, n.n.bez.
04.93.21↔	Entf d Elktrd(n) e prph Neurstm, Plttnl, Mhrlsys	38.07.10↔	Inzision von tiefen abdominalen Venen, n.n.bez.
04.93.40↔	Entfernen einer Vagusnervelektrode	38.07.11↔	Inzision der V. cava inferior
04.93.99↔	Entf d Elektrod(n) e peripheren Neurostim, sonstige	38.07.12↔	Inzision der V. iliaca
04.94.10↔	Rv (h Erstz) d Elktrd(n) e prph Neurstm, n.n.bz.	38.07.19↔	Inzision von tiefen abdominalen Venen, sonstige
04.94.11↔	Rv (h Erstz) d Elktrd(n) e prph Neurstm, Stbl, Enzlsys	38.07.99↔	Inzision von abdominalen Venen, sonstige
04.94.12↔	Rv (h Erstz) d Elktrd(n) e prph Neurstm, Stbl, Mhrlsys	38.08.00↔	Inzision von Arterien der unteren Extremität, n.n.bez.
04.94.13↔	Rv(h Erstz)d Elktrd(n)e prph Neurstm,Plttnl,Enzlsys	38.08.10↔	Inzision der A. femoralis (communis) (superficialis)
04.94.14↔	Rv(h Erstz)d Elktrd(n)e prph Neurstm,Plttnl,Mhrlsys	38.08.11↔	Inzision der A. profunda femoris
04.94.99↔	Rev (oh Ersetz) d Elektrod(n) e periph Neurostim, so	38.08.12↔	Inzision der A. poplitea
04.99.00↔	Sonst Operation an kranialen und peripheren Nerven, n.n.bez.	38.08.99↔	Inzision von Arterien der unteren Extremität, sonstige
04.99.10↔	Implantation oder Ers einer peripheren Neuroprothese	38.09.00↔	Inzision von Venen der unteren Extremität, n.n.bez.
04.99.11↔	Revision (ohne Ersetzen) einer peripheren Neuroprothese	38.09.10↔	Inzision von tiefen Venen der unteren Extremität
04.99.12↔	Entfernung einer peripheren Neuroprothese	38.09.99↔	Inzision von Venen der unteren Extremität, sonstige
04.99.99↔	Sonst Operation an kranialen und peripheren Nerven, sonst	38.10↔	Endarterektomie, Lokalisation n.n.bez.
05.0↔	Durchtrennung von sympathischen Nerven oder Ganglien	38.12↔	Endarterektomie von anderen Gefässen an Kopf und Hals
05.21↔	Exzision des Ganglion sphenopalatinum	38.13↔	Endarterektomie von Gefässen der oberen Extremität
05.22↔	Zervikale Sympathektomie	38.14.00↔	Endarterektomie der Aorta, n.n.bez.
05.23↔	Lumbale Sympathektomie	38.14.10↔	Endarterektomie von Aorta ascendens und Aortenbogen
05.24↔	Präsakrale Sympathektomie	38.14.20↔	Endarterektomie der Aorta descendens
05.25↔	Periarterielle Sympathektomie	38.14.30↔	Endarterektomie der Aorta abdominalis
05.26↔	Thorakale Sympathektomie	38.14.99↔	Endarterektomie der Aorta, sonstige
05.29↔	Sonstige Sympathektomie und Exzision eines Ganglions	38.15.00↔	Endarterektomie der anderen thorakalen Gefässe, n.n.bez.
05.81↔	Plast Rekonstruktion an sympathischem Nerv oder Ganglion	38.15.10↔	Endarterektomie der A. subclavia
05.89↔	Sonstige Operation an sympathischem Nerv oder Ganglion	38.15.20↔	Endarterektomie des Truncus brachiocephalicus
05.9↔	Sonstige Operationen am Nervensystem	38.15.30↔	Endarterektomie der A. pulmonalis
29.92↔	Durchtrennung des N. glossopharyngeus	38.15.40↔	Endarterektomie der V. pulmonalis
31.91↔	Durchtrennung des N. laryngeus	38.15.99↔	Endarterektomie der anderen thorakalen Gefässe, sonst
33.31↔	Destruktion des N. phrenicus für Lungenkollaps	38.16.00↔	Endarterektomie von abdominalen Arterien, n.n.bez.
38.02.00↔	Inzision von anderen Gefässen an Kopf und Hals, n.n.bez.	38.16.10↔	Endarterektomie von viszeralen Arterien, n.n.bez.
38.02.10↔	Inzision von extrakraniellen Arterien an Kopf und Hals	38.16.11↔	Endarterektomie des Truncus coeliacus
38.02.20↔	Inzision von extrakraniellen Venen an Kopf u Hals, n.n.bez.	38.16.12↔	Endarterektomie der A. gastrica
38.02.21↔	Inzision der V. jugularis (externa) (interna)	38.16.13↔	Endarterektomie der A. hepatica
38.02.28↔	Inzis von sonstigen tiefen extrk Venen an Kopf und Ha	38.16.14↔	Endarterektomie der A. lienalis
38.02.29↔	Inzision von extrakraniellen Venen an Kopf und Hals, sonst	38.16.15↔	Endarterektomie der A. renalis
38.02.99↔	Inzision von anderen Gefässen an Kopf und Hals, sonst	38.16.16↔	Endarterektomie der A. mesenterialis
38.03.00↔	Inzision von Gefässen der oberen Extremität, n.n.bez.	38.16.17↔	Endarterektomie der A. lumbalis
38.03.10↔	Inzision von Arterien der oberen Extremität, n.n.bez.	38.16.18↔	Endarterektomie der A. iliaca
38.03.11↔	Inzision der A. axillaris	38.16.19↔	Endarterektomie von viszeralen Arterien, sonstige

38.16.99↔	Endarterektomie von abdominalen Arterien, sonstige	38.43.10↔	Resektion von Arterien der oberen Extremität mit Ersatz
38.18.00↔	Endarterektomie von Gefässen der unteren Extremität, n.n.bez.	38.43.11↔	Resektion der A. axillaris mit Ersatz
38.18.10↔	Endarterektomie der A. femoralis (communis) (superficialis)	38.43.20↔	Res von Venen der oberen Extremität mit Ersatz, n.n.bez.
38.18.11↔	Endarterektomie der A. profunda femoris	38.43.21↔	Resektion der V. axillaris mit Ersatz
38.18.12↔	Endarterektomie der A. poplitea	38.43.28↔	Resektion von sonstigen tiefen Venen d ob Extremität mit Ers
38.18.99↔	Endarterektomie von Gefässen der unteren Extremität, sonst	38.43.29↔	Resektion von Venen der oberen Extremität mit Ersatz, sonst
38.30↔	Gefässresektion, Lokalisation n.n.bez.	38.43.99↔	Resektion von Blgef d oberen Extremität mit Ers, sonstige
38.32.00↔	Resektion von and Gef a Kopf und Ha m Anast, n.n.bez.	38.44.00↔	Resektion der Aorta abdominalis mit Ersatz, n.n.bez.
38.32.10↔	Resektion von extrkr Aa an Kopf und Hals mit Anast	38.44.10↔	Resektion der Aorta abdominalis, suprarenal mit Ersatz
38.32.20↔	Res von extrkr Venen an Kopf und Ha m Anast, n.n.bez.	38.44.11↔	Resektion der Aorta abdominalis, infrarenal mit Ersatz
38.32.21↔	Resektion der V. jugularis mit Anastomose	38.44.12↔	Resektion der Aorta abdominalis, juxtarenal mit Ersatz
38.32.22↔	Res von oberfl extrkr Venen an Kopf und Ha m Anast	38.44.99↔	Resektion der Aorta abdominalis mit Ersatz, sonstige
38.32.99↔	Resektion von and Gef an Kopf und Ha m Anast, sonstige	38.45.00↔	Resektion von thorakalen Blutgefässen mit Ersatz, n.n.bez.
38.33.00↔	Resektion von Gef d oberen Extremität (m Anast), n.n.bez.	38.45.10↔	Resektion der thorakalen Aorta mit Ersatz, n.n.bez.
38.33.10↔	Resektion von Aa d oberen Extremität mit Anast, n.n.bez.	38.45.11↔	Resektion Aorta ascendens od des Aortenbogens mit Ersatz
38.33.11↔	Resektion von Arterien des Oberarmes mit Anastomose	38.45.12↔	Resektion der Aorta thoracica mit Ersatz
38.33.12↔	Resektion der A. ulnaris mit Anastomose	38.45.13↔	Resektion der Aorta thoracoabdominalis mit Ersatz
38.33.13↔	Resektion von sonst Arterien des Unterarmes mit Anastomose	38.45.14↔	Resektion der thorakalen Aorta und Ersatz mit Hybridprothese
38.33.14↔	Resektion von Arterien der Hand mit Anastomose	38.45.19↔	Resektion der thorakalen Aorta mit Ersatz, sonstige
38.33.20↔	Resektion von Venen d oberen Extremität mit Anast, n.n.bez.	38.45.20↔	Resektion sonstiger thorakaler Arterien mit Ersatz, n.n.bez.
38.33.21↔	Resektion der V. axillaris mit Anastomose	38.45.21↔	Resektion der A. pulmonalis mit Ersatz
38.33.22↔	Res von sonstigen tiefen Venen d ob Extremität mit Anast	38.45.22↔	Resektion des Truncus brachiocephalicus mit Ersatz
38.33.23↔	Resektion von oberfl Venen d ob Extremität mit Anast	38.45.29↔	Resektion sonstiger thorakaler Arterien mit Ersatz
38.33.99↔	Resektion von Gef d oberen Extremität (m Anast), sonstige	38.45.30↔	Resektion thorakaler Venen mit Ersatz, n.n.bez.
38.34.00↔	Resektion der Aorta mit Anastomose, n.n.bez.	38.45.31↔	Resektion der V. cava superior mit Ersatz
38.34.10↔	Resektion d Aort ascendens und d Aortenbogens m Anast	38.45.38↔	Resektion sonstiger tiefer thorakaler Venen mit Ersatz
38.34.20↔	Resektion der Aorta descendens mit Anastomose	38.45.39↔	Resektion thorakaler Venen mit Ersatz, sonstige
38.34.30↔	Resektion der Aorta abdominalis mit Anastomose	38.45.99↔	Resektion von thorakalen Blutgefässen mit Ersatz, sonst
38.34.99↔	Resektion der Aorta mit Anastomose, sonstige	38.46↔	Resektion von abdominalen Arterien mit Ersatz
38.35.00↔	Resektion von thorakalen Gefässen mit Anastomose, n.n.bez.	38.47.00↔	Resektion von abdominalen Venen mit Ersatz, n.n.bez.
38.35.10↔	Resektion von thorakalen Arterien mit Anastomose, n.n.bez.	38.47.10↔	Resektion von tiefen abdominalen Venen mit Ersatz, n.n.bez.
38.35.11↔	Resektion der A. subclavia mit Anastomose	38.47.11↔	Resektion der V. cava inferior mit Ersatz
38.35.12↔	Resektion des Truncus brachiocephalicus mit Anastomose	38.47.12↔	Resektion der V. iliaca mit Ersatz
38.35.13↔	Resektion der A. pulmonalis mit Anastomose	38.47.19↔	Resektion von tiefen abdominalen Venen mit Ersatz, sonst
38.35.19↔	Resektion von thorakalen Arterien mit Anastomose, sonst	38.47.99↔	Resektion von abdominalen Venen mit Ersatz, sonstige
38.35.20↔	Resektion von thorakalen Venen mit Anastomose, n.n.bez.	38.48.00↔	Resektion von Aa d unteren Extremität mit Ers, n.n.bez.
38.35.21↔	Resektion der V. pulmonalis mit Anastomose	38.48.10↔	Res der A. femoralis mit Ersatz (communis) (superficialis)
38.35.22↔	Resektion der V. subclavia mit Anastomose	38.48.11↔	Resektion der A. profunda femoris mit Ersatz
38.35.23↔	Resektion der V. cava superior mit Anastomose	38.48.12↔	Resektion der A. poplitea mit Ersatz
38.35.28↔	Res von thorakalen von sonstigen tiefen Venen m Anast	38.48.13↔	Resektion von Arterien des Unterschenkels mit Ersatz
38.35.29↔	Resektion von thorakalen Venen mit Anastomose, sonstige	38.48.99↔	Resektion von Aa d unteren Extremität mit Ers, sonstige
38.35.99↔	Resektion von thorakalen Gefässen mit Anastomose, sonst	38.49.00↔	Resektion von Venen der unteren Extremität mit Ersatz, n.n.bez.
38.36.00↔	Resektion von abdominalen Arterien mit Anastomose, n.n.bez.	38.49.10↔	Resektion von tiefen Venen der unteren Extremität mit Ersatz
38.36.10↔	Resektion von viszeralen Arterien mit Anastomose, n.n.bez.	38.49.99↔	Resektion von Venen der unteren Extremität mit Ersatz, sonst
38.36.11↔	Resektion des Truncus coeliacus mit Anastomose	38.50↔	Ligatur und Stripping von Varizen, Lokalisation n.n.bez.
38.36.12↔	Resektion der A. gastrica mit Anastomose	38.52↔	Ligatur und Stripping von anderen Varizen an Kopf und Hals
38.36.13↔	Resektion der A. hepatica mit Anastomose	38.53↔	Ligatur und Stripping von Varizen der oberen Extremität
38.36.14↔	Resektion der A. lienalis mit Anastomose	38.55↔	Ligatur von thorakalen Varizen
38.36.15↔	Resektion der A. renalis mit Anastomose	38.57↔	Ligatur und Stripping von abdominalen Varizen
38.36.16↔	Resektion der A. mesenterialis mit Anastomose	38.59.00↔	Ligatur u Stripp von Varizen d unteren Extremität, n.n.bez.
38.36.17↔	Resektion der A. iliaca mit Anastomose	38.59.10↔	Ligatur, Exz u Stripp v Varizen d unter Extremität (Is selbstst Engr)
38.36.19↔	Resektion von viszeralen Arterien mit Anastomose, sonst	38.59.20↔	Crossektomie u Stripp v Varizen d unter Extremität, n.n.bez.
38.36.99↔	Resektion von abdominalen Arterien mit Anastomose, sonst	38.59.21↔	Crossektomie und Stripping, V. saphena magna
38.37.00↔	Resektion von abdominalen Venen mit Anastomose, n.n.bez.	38.59.22↔	Crossektomie und Stripping, V. saphena parva
38.37.10↔	Resektion von tiefen abdominalen Venen mit Anastomose, n.n.bez.	38.59.23↔	Crossektomie und Stripping, Vv. saphenae magna et parva
38.37.11↔	Resektion der V. cava inferior mit Anastomose	38.59.30↔	(Isolierte) Crossektomie, n.n.bez.
38.37.12↔	Resektion der V. iliaca mit Anastomose	38.59.31↔	(Isolierte) Crossektomie, V. saphena magna
38.37.19↔	Resektion von tiefen abdominalen Venen mit Anastomose, sonst	38.59.32↔	(Isolierte) Crossektomie, V. saphena parva
38.37.99↔	Resektion von abdominalen Venen mit Anastomose, sonst	38.59.33↔	(Isolierte) Crossektomie, Vv. saphena magna et parva
38.38.00↔	Resektion von Aa d unteren Extremität mit Anast, n.n.bez.	38.59.40↔	Lokale Lasertherapie von Varizen
38.38.10↔	Resektion d A. fem m Anast (communis) (superficialis)	38.59.50↔	Endoluminale Therapie von Varizen
38.38.11↔	Resektion der A. profunda femoris mit Anastomose	38.59.51↔	Endovenöse Lasertherapie von Varizen [EVLV]
38.38.12↔	Resektion der A. poplitea mit Anastomose	38.59.52↔	Endovenöse Radiofrequenzablation von Varizen
38.38.99↔	Resektion von Aa d unteren Extremität mit Anast, sonstige	38.59.59↔	Endoluminale Therapie von Varizen, sonstige
38.39.00↔	Resektion von Venen d unteren Extremität mit Anast, n.n.bez.	38.59.99↔	Ligatur und Stripping von Varizen d unteren Extremität, so
38.39.10↔	Resektion von Venen der unteren Extremität mit Anastomose, tiefe	38.60↔	Sonstige Exzision von Gefässen, Lokalisation n.n.bez.
38.39.99↔	Resektion von Venen d unteren Extremität mit Anast, sonstige	38.62↔	Sonstige Exzision von Gefässen an Kopf und Hals
38.40↔	Resektion von Blutgefässen mit Ersatz, Lokalisation n.n.bez.	38.63.00↔	Sonstige Exzision von Gefässen der oberen Extremität, n.n.bez.
38.42↔	Resektion von anderen Blutgefässen an Kopf und Hals	38.63.10↔	Sonstige Exzision von Arterien der oberen Extremität, n.n.bez.
38.43.00↔	Resektion von Blgef d oberen Extremität mit Ers, n.n.bez.	38.63.11↔	Sonstige Exzision von Arterien der Hand

38.63.19↔	Sonst Exzision von Arterien der oberen Extremität, sonst	38.85.10↔	So chir Verschluss von and thorakalen Aa, n.n.bez.
38.63.20↔	Sonst Exzision von Venen der oberen Extremität, n.n.bez.	38.85.11↔	Sonstiger chirurgischer Verschluss der A. subclavia
38.63.21↔	Sonst Exzision von tiefen Venen der oberen Extremität	38.85.12↔	Sonstiger chirurgischer Verschluss der A. pulmonalis
38.63.29↔	Sonst Exzision von Venen der oberen Extremität, sonst	38.85.13↔	Sonstr chirurgischer Verschluss des Truncus brachiocephalicus
38.63.99↔	Sonst Exzision von Gefässen der oberen Extremität, sonst	38.85.19↔	So chir Verschluss von and thorakalen Aa, sonstige
38.64.00↔	Sonstige Exzision der Aorta, n.n.bez.	38.85.20↔	So chir Verschluss von thorakalen Venen, n.n.bez.
38.64.10↔	Sonstige Exzision der thorakalen Aorta	38.85.21↔	Sonstiger chirurgischer Verschluss der V. cava superior
38.64.20↔	Sonstige Exzision der Aorta abdominalis	38.85.22↔	Sonstiger chirurgischer Verschluss der V. pulmonalis
38.64.99↔	Sonstige Exzision der Aorta, sonstige	38.85.23↔	Sonstiger chirurgischer Verschluss der V. subclavia
38.65.00↔	Sonstige Exzision von thorakalen Gefässen, n.n.bez.	38.85.28↔	So chir Verschluss von sonst tiefen thorakalen Venen
38.65.10↔	Sonstige Exzision von thorakalen Arterien	38.85.29↔	So chir Verschluss von thorakalen Venen, sonstige
38.65.20↔	Sonstige Exzision von thorakalen Venen, n.n.bez.	38.85.99↔	So chir Verschluss von and thorakalen Gef, sonstige
38.65.21↔	Sonstige Exzision der V. cava superior	38.86.00↔	Sonstiger chir Verschluss von abd Aa, n.n.bez.
38.65.22↔	Sonstige Exzision von sonstigen tiefen thorakalen Venen	38.86.10↔	Sonstiger chir Verschluss von viszeralen Aa, n.n.bez.
38.65.29↔	Sonstige Exzision von thorakalen Venen, sonstige	38.86.11↔	Sonstr chirurgischer Verschluss des Truncus coeliacus
38.65.99↔	Sonstige Exzision von thorakalen Gefässen, sonstige	38.86.12↔	Sonstiger chirurgischer Verschluss der A. gastrica
38.66.00↔	Sonstige Exzision von abdominalen Arterien, n.n.bez.	38.86.13↔	Sonstiger chirurgischer Verschluss der A. hepatica
38.66.10↔	Sonstige Exzision von viszeralen Arterien, n.n.bez.	38.86.14↔	Sonstiger chirurgischer Verschluss der A. lienalis
38.66.11↔	Sonstige Exzision des Truncus coeliacus	38.86.15↔	Sonstiger chirurgischer Verschluss der A. renalis
38.66.12↔	Sonstige Exzision der A. gastrica	38.86.16↔	Sonstiger chirurgischer Verschluss der A. mesenterialis
38.66.13↔	Sonstige Exzision der A. hepatica	38.86.17↔	Sonstiger chirurgischer Verschluss der A. iliaca
38.66.14↔	Sonstige Exzision der A. lienalis	38.86.19↔	Sonstiger chir Verschluss von viszeralen Aa, sonstige
38.66.15↔	Sonstige Exzision der A. renalis	38.86.99↔	Sonstiger chir Verschluss von abd Venen, sonstige
38.66.16↔	Sonstige Exzision der A. mesenterialis	38.87.00↔	Sonstiger chir Verschluss von abd Venen, n.n.bez.
38.66.17↔	Sonstige Exzision der A. lumbalis	38.87.10↔	So chir Verschluss von tiefen abd Venen, n.n.bez.
38.66.18↔	Sonstige Exzision der A. iliaca	38.87.11↔	Sonstiger chirurgischer Verschluss der V. cava inferior
38.66.19↔	Sonstige Exzision viszeraler Arterien, sonstige	38.87.12↔	So chir Verschl d V. iliaca communis u V. iliaca int
38.66.99↔	Sonstige Exzision abdominalen Arterien, sonstige	38.87.19↔	So chir Verschluss von tiefen abd Venen, sonstige
38.67.00↔	Sonstige Exzision von abdominalen Venen, n.n.bez.	38.87.99↔	Sonstiger chir Verschluss von abd Venen, sonstige
38.67.10↔	Sonst Exzision von tiefen abdominalen Venen, n.n.bez.	38.88↔	Sonstiger chir Verschluss von Aa d unteren Extremität
38.67.11↔	Sonstige Exzision der V. cava inferior	38.89↔	Sonstiger chir Verschluss von Venen d unteren Extrem
38.67.12↔	Sonstige Exzision der V. iliaca	39.0x.00↔	Shunt einer systemischen zur Pulmonalarterie, n.n.bez.
38.67.19↔	Sonst Exzision von tiefen abdominalen Venen, sonst	39.0x.10↔	Anast zwischen A. subcl u A. pulmon (BlalockTausig)
38.67.99↔	Sonstige Exzision von abdominalen Venen, sonstige	39.0x.11↔	Anast zw Aort u A. pulmon dextra (WaterstonCooley)
38.68.00↔	Sonst Exzision von Arterien der unteren Extremität, n.n.bez.	39.0x.12↔	Anst zw Art dscndns u A. plmn snstr (PittsSmith)
38.68.10↔	Sonstige Exzision von Arterien des Oberschenkels	39.0x.13↔	Anast zwischen A. pulmon sinistra und A. pulmon dextra
38.68.20↔	Sonst Exzision von Arterien des Unterschenkels und des Fußes	39.0x.20↔	Prothesenshunt zwischen A. pulmonalis und Aorta, zentral
38.68.99↔	Sonst Exzision von Arterien der unteren Extremität, sonst	39.0x.21↔	Prothesenshunt zwischen A. pulmonalis und Aorta, peripher
38.69↔	Sonstige Exzision von Venen der unteren Extremität	39.0x.23↔	Pulmonalarteriell Banding
38.7x.00↔	Unterbrechung der Vena cava, n.n.bez.	39.0x.24↔	Shunt e systemischen z Pulmonart, DamusKayStanselOp
38.7x.10↔	Unterbrechung des V. cava chirurgisch, n.n.bez.	39.0x.99↔	Shunt einer systemischen zur Pulmonalarterie, sonstige
38.7x.11↔	Einsetzen e Antiembolie-Schirmes in die V. cava, chirurgisch	39.1↔	Intra-abdominaler venöser Shunt
38.7x.12↔	Entfernung e AntiembolieSchirmes in d V. cava, chir	39.22.00↔	Bypass zwischen Aorta, A. subclavia und A. carotis, n.n.bez.
38.7x.13↔	Ligatur oder Plicatur der V. cava, chirurgische	39.22.10↔	Bypass an der A. carotis, n.n.bez.
38.7x.19↔	Chirurgische Unterbrechung des V. cava, chirurgisch, sonst	39.22.11↔	Bypass zwischen A. carotis und A. carotis
38.7x.20↔	Unterbrechung d V. cava, Perk transluminal, n.n.bez.	39.22.12↔	Bypass zwischen A. carotis und A. vertebralis
38.7x.23↔	Ligatur oder Plikatur der V. cava, perkutan transluminal	39.22.13↔	Bypass zwischen A. carotis und A. subclavia
38.7x.29↔	Intrvntionnll Untbr d V. Cv, Prk trnsmnl, S	39.22.14↔	Bypass zwischen A. carotis und Aorta
38.7x.99↔	Unterbrechung der Vena cava, sonstige	39.22.19↔	Bypass an der A. carotis, sonstige
38.80↔	Sonstiger chir Verschluss von Gef, Lok n.n.bez.	39.22.20↔	Bypass an der A. subclavia, n.n.bez.
38.82.00↔	So chir Verschluss von Gef a Kopf und Ha, n.n.bez.	39.22.21↔	Bypass zwischen A. subclavia und Aorta
38.82.10↔	Sonstiger chir Verschluss von extr Aa an Kopf und Ha	39.22.29↔	Bypass an der A. subclavia, sonstige
38.82.20↔	So chir Verschl v extrk Venen an Kopf u Ha, n.n.bez.	39.22.99↔	Bypass zwischen Aorta, A. subclavia und A. carotis, sonst
38.82.21↔	Sonstiger chirurgischer Verschluss der V. jugularis	39.23↔	Sonstiger intrathorakaler, vaskulärer Shunt oder Bypass
38.82.22↔	So chir Verschl v sonst tief extrk Venen an Kopf u Ha	39.24↔	Aorto-renaler Bypass
38.82.29↔	So chir Verschluss von extrk Venen an Kopf und Ha, so	39.25.00↔	Aorto-iliaco-femoraler Bypass, n.n.bez.
38.82.99↔	So chir Verschluss von Gef a Kopf und Ha, sonstige	39.25.10↔	Aorto-iliaco-femoraler Bypass, aortal, n.n.bez.
38.83.00↔	So chir Verschluss von Gef d ob Extrem, n.n.bez.	39.25.11↔	Aorto-iliacaler Bypass
38.83.10↔	Sonstiger chir Verschluss von Aa d ob Extrem, n.n.bez.	39.25.12↔	Aorto-femoraler Bypass
38.83.11↔	Sonstr chirurgischer Verschluss von Arterien der Hand	39.25.13↔	Aorto-poplitealer Bypass
38.83.19↔	Sonstiger chir Verschluss von sonstigen Aa d ob Extrem	39.25.14↔	Aorto-cruraler Bypass
38.83.20↔	So chir Verschluss von Venen d ob Extrem, n.n.bez.	39.25.19↔	Aorto-iliaco-femoraler Bypass, aortal, sonstige
38.83.21↔	Sonstiger chir Verschluss von tiefen Venen d ob Extrem	39.25.20↔	Iliaco-femoraler Bypass, n.n.bez.
38.83.29↔	So chir Verschluss von Venen d ob Extrem, sonstige	39.25.21↔	Ilio-iliacaler Bypass
38.83.99↔	So chir Verschluss von Gef d ob Extrem, sonstige	39.25.22↔	Ilio-femoraler Bypass
38.84.00↔	Sonstiger chirurgischer Verschluss der Aorta, n.n.bez.	39.25.23↔	Ilio-poplitealer Bypass
38.84.10↔	Sonstiger chirurgischer Verschluss der thorakalen Aorta	39.25.24↔	Ilio-cruraler Bypass
38.84.20↔	Sonstr chirurgischer Verschluss der Aorta abdominalis	39.25.29↔	Iliaco-femoraler Bypass, sonstige
38.84.99↔	Sonstiger chirurgischer Verschluss der Aorta, sonstige	39.25.30↔	Obturator-Bypass (extraanatomisch)
38.85.00↔	So chir Verschluss von and thorakalen Gef, n.n.bez.	39.25.99↔	Aorto-iliaco-femoraler Bypass, sonstige

39.26.00↔	Sonstr intra-abdominaler Gefäss-Shunt oder -Bypass, n.n.bez.	39.32.00↔	Naht einer Vene, n.n.bez.
39.26.10↔	Sonstiger intraabd GefShunt o Byp, Viszeralarterien	39.32.10↔	Naht einer Vene an Kopf und Hals, n.n.bez.
39.26.11↔	Sonstr intra-abdominaler Gefäss-Shunt oder -Bypass, Aorta	39.32.11↔	Naht einer intrakraniellen Vene
39.26.12↔	Sonstiger intraabd GefässShunt oder Byp, A. renalis	39.32.19↔	Naht einer Vene an Kopf und Hals, sonstige
39.26.19↔	So intraabd GefShunt o Byp, So Viszeralarterien	39.32.30↔	Naht einer thorakalen Vene, n.n.bez.
39.26.99↔	Sonstr intra-abdominaler Gefäss-Shunt oder -Bypass, sonst	39.32.31↔	Naht der V. cava superior
39.27.00↔	Arteriovenöser Shunt für Hämodialyse, n.n.bez.	39.32.32↔	Naht der V. brachiocephalica
39.27.10↔	AV-Fistel für Hämodialyse	39.32.39↔	Naht einer thorakalen Vene, sonstige
39.27.11↔	AVFistel mit allogenem oder allopl Material f Hämidi	39.32.40↔	Naht einer abdominalen Vene, n.n.bez.
39.27.99↔	Arteriovenöser Shunt für Hämodialyse, sonstige	39.32.41↔	Naht der V. cava inferior
39.28↔	Extrakraniell-intrakranieller Gefäss-Bypass	39.32.42↔	Naht der V. iliaca communis und V. iliaca interna
39.29.00↔	Sonstr (peripherer) Gefäss-Shunt oder -Bypass, n.n.bez.	39.32.49↔	Naht einer abdominalen Vene, sonstige
39.29.10↔	GefässShunt oder Byp an Aa d unteren Extrem, n.n.bez.	39.32.99↔	Naht einer Vene, sonstige
39.29.11↔	Femorofemorale Gefäss-Shunt oder -Bypass	39.41↔	Stillung einer Blutung nach vaskulärem Eingriff
39.29.12↔	Femoropoplitealer Gefäss-Shunt oder -Bypass	39.42↔	Revision eines arteriovenösen Shunts zur Hämodialyse
39.29.13↔	Femorocruraler Gefäss-Shunt oder -Bypass	39.43↔	Entfernen eines arteriovenösen Shunts zur Hämodialyse
39.29.14↔	Femoropedaler Gefäss-Shunt oder -Bypass	39.49.00↔	Sonstige Revision nach vaskulärem Eingriff, n.n.bez.
39.29.15↔	Popliteocruraler u popliteopedaler Gefäss-Shunt od -Bypass	39.49.10↔	Revision einer Gefäßanastomose
39.29.16↔	GefShunt oder Byp an Aa d Unterschenkels und d Fußes	39.49.20↔	Revision eines vaskulären Implantates
39.29.19↔	GefässShunt oder Byp an Aa d unteren Extrem, sonstige	39.49.21↔	Wechsel eines vaskulären Implantates
39.29.20↔	Gefäss-Shunt oder Bypass an Arterien der oberen Extremität	39.49.22↔	Entfernung eines vaskulären Implantates
39.29.30↔	S (prphrr) GfShnt o Byp, extraanatsch, n.n.bz.	39.49.30↔	Ersatz eines kardialen Conduit
39.29.31↔	Subclaviafemorale Gefäss-Shunt oder Bypass	39.49.99↔	Sonstige Revision nach vaskulärem Eingriff, sonstige
39.29.32↔	Axillofemorale Gefäss-Shunt oder Bypass	39.52.00↔	Sonstige Korrektur eines Aneurysmas, n.n.bez.
39.29.33↔	Femorofemorale Cross-over-Bypass	39.52.10↔	So Korre e Aneur von Blutgefäßen an Kopf u Ha, n.n.bez.
39.29.39↔	So (peripherer) GefShunt o Byp, extraanatomisch, so	39.52.11↔	Sonstige Korrektur e Aneur von intrakr Blutgefäßen
39.29.40↔	Gefäss-Shunt oder -Bypass an Venen	39.52.19↔	So Korre e Aneur von Blutgefäßen an Kopf und Ha, so
39.29.80↔	Temporärer intraoperativer Shunt, n.n.bez.	39.52.20↔	Sonstige Korrektur eines Aneurysmas der Aorta, n.n.bez.
39.29.81↔	Temporärer intraoperativer Shunt, arterioarteriell	39.52.21↔	S offn Chr Krr Aneur d Art ascndns,d Artnbgns u d thr Art
39.29.82↔	Temporärer intraoperativer Shunt, arteriovenös	39.52.22↔	Sonstige offen Chir Korrektur eines Aneur der Aort abd
39.29.89↔	Temporärer intraoperativer Shunt, sonstige	39.52.29↔	Sonstige Korrektur eines Aneurysmas der Aorta, sonstige
39.29.99↔	Sonstr (peripherer) Gefäss-Shunt oder -Bypass, sonst	39.52.99↔	Sonstige Korrektur eines Aneurysmas, sonstige
39.30.00↔	Naht von Blutgefäßen, n.n.bez.	39.53↔	Verschluss einer arteriovenösen Fistel
39.30.10↔	Anwendung eines Gefäßverschlussystems, n.n.bez.	39.54.00↔	Re-entry Operation, n.n.bez.
39.30.11↔	Anwendung eines Nahtsystems an Blutgefäßen	39.54.10↔	Re-entry Operation, thorakale Aorta
39.30.12↔	Anwendung eines Clipsystems an Blutgefäßen	39.54.20↔	Re-entry Operation, Aorta abdominalis
39.30.13↔	Verschluss eines Stichkanals mit Kollagen an Blutgefäßen	39.54.99↔	Re-entry Operation, sonstige
39.30.19↔	Anwendung eines Gefäßverschlussystems, sonstige	39.55↔	Reimplantation eines aberrierenden Nierengefäßes
39.30.99↔	Naht von Blutgefäßen, sonstige	39.56.00↔	Plast Rekonstruktion e Blgef m GewPatch, n.n.bez.
39.31.00↔	Naht einer Arterie, n.n.bez.	39.56.10↔	Plast Reko von Gef an Kopf u Ha m GewPatch, n.n.bez.
39.31.10↔	Naht einer Arterie an Kopf und Hals, n.n.bez.	39.56.11↔	Plastische Rekonstruktion von intrakr Gef m GewPatch
39.31.11↔	Naht einer intrakraniellen Arterie	39.56.12↔	Plastische Rekonstruktion der V. jugularis mit Gewebe-Patch
39.31.19↔	Naht einer Arterie an Kopf und Hals, sonstige	39.56.19↔	Plast Reko von Gef an Kopf und Ha m GewPatch, so
39.31.20↔	Naht einer Arterie des Oberarms, n.n.bez.	39.56.20↔	Plast Reko von Gef d ob Extrem m GewPatch, n.n.bez.
39.31.21↔	Naht der A. axillaris	39.56.21↔	Plast Rekonstruktion von Aa d ob Extrem m GewPatch
39.31.22↔	Naht der A. brachialis	39.56.22↔	Plst Rk d V. sbcl, V. axll u V. brchiocphlc m GwPtch
39.31.29↔	Naht einer Arterie des Oberarms, sonstige	39.56.23↔	Plast Reko v sonst tief Venen d ob Extrem m GewPatch
39.31.30↔	Naht einer Arterie des Unterarms	39.56.29↔	Plast Reko von Gef d ob Extrem m GewPatch, sonstige
39.31.40↔	Naht einer Arterie der Hand	39.56.30↔	Plast Reko von thorakalen Gef m GewPatch, n.n.bez.
39.31.50↔	Naht einer Arterie der unteren Extremität	39.56.31↔	Plastische Rekonstruktion der thorak Aorta mit Gewebe-Patch
39.31.60↔	Naht der Aorta, n.n.bez.	39.56.32↔	Plastische Rekonstruktion der V. pulmonalis mit Gewebe-Patch
39.31.61↔	Naht der thorakalen Aorta	39.56.33↔	Plastische Rekonstruktion der V. cava sup mit Gewebe-Patch
39.31.62↔	Naht der abdominalen Aorta	39.56.39↔	Plast Reko von thorakalen Gef m GewPatch, sonstige
39.31.69↔	Naht der Aorta, sonstige	39.56.40↔	Plastische Rekonstruktion abd Aa m GewPatch, n.n.bez.
39.31.70↔	Naht von sonstigen thorakalen Arterien, n.n.bez.	39.56.41↔	Plastische Rekonstruktion der abdom Aorta mit Gewebe-Patch
39.31.71↔	Naht der A. pulmonalis	39.56.42↔	Plast Rekonstruktion des Truncus coeliacus mit Gewebe-Patch
39.31.72↔	Naht des Truncus brachiocephalicus	39.56.43↔	Plastische Rekonstruktion der A. gastrica mit Gewebe-Patch
39.31.73↔	Naht der A. subclavia	39.56.44↔	Plastische Rekonstruktion der A. hepatica mit Gewebe-Patch
39.31.79↔	Naht von thorakalen Arterien, sonstige	39.56.45↔	Plastische Rekonstruktion der A. lienalis mit Gewebe-Patch
39.31.80↔	Naht von abdominalen Arterien, n.n.bez.	39.56.46↔	Plastische Rekonstruktion der A. renalis mit Gewebe-Patch
39.31.81↔	Naht des Truncus coeliacus	39.56.47↔	Plast Rekonstruktion der A. mesenterica mit Gewebe-Patch
39.31.82↔	Naht der A. gastrica	39.56.48↔	Plastische Rekonstruktion der A. iliaca mit Gewebe-Patch
39.31.83↔	Naht der A. hepatica	39.56.49↔	Plastische Rekonstruktion abd Aa m GewPatch, sonstige
39.31.84↔	Naht der A. lienalis	39.56.50↔	Plast Rekonstruktion abd Venen m GewPatch, n.n.bez.
39.31.85↔	Naht der A. renalis	39.56.51↔	Plast Rekonstruktion der V. cava inferior mit Gewebe-Patch
39.31.86↔	Naht der A. mesenterialis	39.56.52↔	Plastische Rekonstruktion der V. iliaca mit Gewebe-Patch
39.31.87↔	Naht der A. lumbalis	39.56.59↔	Plast Rekonstruktion abd Venen m GewPatch, sonstige
39.31.88↔	Naht der A. iliaca	39.56.60↔	Plast Reko von Gef d unt Extrem m GewPatch, n.n.bez.
39.31.89↔	Naht von abdominalen Arterien, sonstige	39.56.61↔	Plast Reko von Aa d unteren Extrem m GewPatch
39.31.99↔	Naht einer Arterie, sonstige	39.56.62↔	Plast Reko d V. fem und V.poplitea m GewPatch

39.56.63↔	Plast Reko v sonst tief Venen d unt Extrem m GewPatch	39.59.53↔	Sonstige Plast Reko von thorakalen Aa, sonstige
39.56.64↔	Plast Reko v oberfl Venen d Oberschenkels m GewPatch	39.59.54↔	Sonstige plastische Rekonstruktion der V. pulmonalis
39.56.69↔	Plast Reko von Gef d unteren Extrem m GewPatch, so	39.59.55↔	Sonstige plastische Rekonstruktion der V. cava superior
39.56.99↔	Plast Rekonstruktion e Blgef m GewPatch, sonstige	39.59.59↔	Sonstige Plast Reko von thorakalen Gef, sonstige
39.57.00↔	Plast Reko m synthetischem Patch Graft, n.n.bez.	39.59.60↔	Sonstige Plast Rekonstruktion von abd Aa, n.n.bez.
39.57.10↔	Plst Rk v Gf an Kpf u H m synth Ptch Grft, n.n.bz.	39.59.61↔	Sonst plastische Rekonstruktion der abdominalen Aorta
39.57.11↔	Plast Reko von intrakr Gef m synthetischem Patch Graft	39.59.62↔	Sonst plastische Rekonstruktion des Truncus coeliacus
39.57.12↔	Plast Reko v extrk Aa an Kopf u Ha m synth Patch Graft	39.59.63↔	Sonstige plastische Rekonstruktion der A. gastrica
39.57.13↔	Plast Reko d V. jugularis m synthetischem Patch Graft	39.59.64↔	Sonstige plastische Rekonstruktion A. hepatica
39.57.19↔	Plast Reko v Gef an Kopf u Ha m synth Patch Graft, so	39.59.65↔	Sonstige plastische Rekonstruktion der A. lienalis
39.57.20↔	Plst Rk v Gf d ob Extrem m synth Ptch Grft, n.n.bz.	39.59.66↔	Sonstige plastische Rekonstruktion der A. renalis
39.57.21↔	Plast Reko von Aa d ob Extrem m synth Patch Graft	39.59.67↔	Sonstige plastische Rekonstruktion der A. mesenterica
39.57.22↔	Plst Rk d V. sbcl, V. axll u V. brchiocphlc m synth Ptch Grft	39.59.68↔	Sonstige plastische Rekonstruktion der A. iliaca
39.57.23↔	Plst Rk v snst tief Vv d ob Extrem m synth Ptch Grft	39.59.69↔	Sonstige Plast Rekonstruktion von abd Aa, sonstige
39.57.29↔	Plast Reko von Gef d ob Extrem m synth Patch Graft, so	39.59.70↔	Sonstige Plast Rekonstruktion von abd Venen, n.n.bez.
39.57.30↔	Plast Reko von thor Gef m synth Patch Graft, n.n.bez.	39.59.71↔	Sonstige plastische Rekonstruktion der V. cava inferior
39.57.31↔	Plast Reko d thorakalen Aort m synth Patch Graft	39.59.72↔	Sonstige plastische Rekonstruktion der V. iliaca
39.57.32↔	Plast Reko d V. pulmon m synthetischem Patch Graft	39.59.79↔	Sonstige Plast Rekonstruktion von abd Venen, sonstige
39.57.33↔	Plast Reko d V. cava superior m synth Patch Graft	39.59.80↔	Sonstige Plast Reko von Gef d unteren Extrem, n.n.bez.
39.57.39↔	Plast Reko von thorakalen Gef m synth Patch Graft, so	39.59.81↔	Sonstige Plast Rekonstruktion von Aa d unteren Extrem
39.57.40↔	Plast Reko abd Aa m synth Patch Graft, n.n.bez.	39.59.82↔	Sonstige plastische Rekonstruktion der V. femoralis
39.57.41↔	Plast Reko d abd Aort m synthetischem Patch Graft	39.59.83↔	Sonstige plastische Rekonstruktion der V. poplitea
39.57.42↔	Plast Reko d Truncus coeliacus m synth Patch Graft	39.59.88↔	So Plast Reko von sonst tiefen Venen d unteren Extrem
39.57.43↔	Plast Reko d A. gastrica m synthetischem Patch Graft	39.59.89↔	Sonstige Plast Reko von Gef d unteren Extrem, sonstige
39.57.44↔	Plast Reko d A. hepatica m synthetischem Patch Graft	39.59.90↔	Sonstige Plast Reko e Gefässes, Venenklappenplastik
39.57.45↔	Plast Reko d A. lienalis m synthetischem Patch Graft	39.59.99↔	Sonst plastische Rekonstruktion eines Gefässes, sonst
39.57.46↔	Plast Reko d A. renalis m synthetischem Patch Graft	39.71.00↔	Endovask Implantation e Grafts in Aort abd, n.n.bez.
39.57.47↔	Plast Reko d A. mesenterica m synth Patch Graft	39.71.10↔	Endvsk Implnt e Grfts i Art abd,aortoil,oh Fnstr o Seitn
39.57.48↔	Plast Reko d A. iliaca m synthetischem Patch Graft	39.71.11↔	Endvsk Implnt e Grfts i Art abd,aortoil,m Fnstr o Seitn
39.57.49↔	Plast Reko abd Aa m synthetischem Patch Graft, so	39.71.12↔	Endvsk Imp Grfts i Art abd,Bfprt,aortb,oh Fnstr o Seitn
39.57.50↔	Plast Reko abd Venen m synth Patch Graft, n.n.bez.	39.71.13↔	Endvsk Imp Grfts i Art abd,Bfprt,aortb,m Fnstr o Seitn
39.57.51↔	Plast Reko d V. cava inferior m synth Patch Graft	39.71.99↔	Endovask Implantation e Grafts in Aort abd, sonstige
39.57.52↔	Plast Reko d V. iliaca m synthetischem Patch Graft	39.72.00↔	Endovask Plast Reko o Okkl v Gef a Kopf u Ha, n.n.bez.
39.57.59↔	Plast Reko abd Venen m synthetischem Patch Graft, so	39.72.10↔	Selektive Embolisation von intrakraniellen Gefässen, n.n.bez.
39.57.60↔	Plst Rk v Gf d unt Extrem m synth Ptch Grft, n.n.bz.	39.72.11↔	Selektive Emb von intrakr Gef m Partikeln oder Metstp
39.57.61↔	Plast Reko von Aa d unteren Extrem m synth Patch Graft	39.72.12↔	Sl Emb v intrkr Gf m emb Flüssgk, ablösb Bllns o Schrmn
39.57.62↔	Plast Reko d V. fem und V.poplitea m synth Patch Graft	39.72.13↔	Sel Emb von intrakr Gef d Stents als FlowDiverter
39.57.63↔	Plst Rk v snst tief Vv d unt Extrem m synth Ptch Grft	39.72.14↔	Selektive Emb von intrakr Gef mit adhäsivem Embolisat
39.57.64↔	Plst Rk v obrfl Vv d Obschnkls m synth Ptch Grft	39.72.19↔	Selektive Embolisation von intrakraniellen Gefässen, sonst
39.57.69↔	Plast Reko v Gef d unt Extrem m synth Patch Graft, so	39.72.20↔	Sel Emb von extrk Gef d Kopfes und d Halses, n.n.bez.
39.57.99↔	Plast Reko m synthetischem Patch Graft, sonstige	39.72.21↔	Sel Emb v extrk Gef d Kopfes u d Halses m Part o Metstp
39.58↔	Plast Rekonstruktion e Blgef m Patch Graft n.n.bez.	39.72.22↔	Sl Emb v extrk Gf d Kpfs u d Hlss m emb Flüs, abl Bllns o Sch
39.59.00↔	Sonst plastische Rekonstruktion eines Gefässes, n.n.bez.	39.72.24↔	Sl Emb v extrk Gf d Kpfs u d Hlss m adhäsivm Emblst
39.59.10↔	Transposition von Arterien, n.n.bez.	39.72.29↔	Sel Emb von extrk Gef d Kopfes und d Halses, sonstige
39.59.11↔	Transposition der extrakraniellen A. vertebrales	39.72.30↔	Perkutantransluminale Emb e Gefmi d Mikrok, n.n.bez.
39.59.12↔	Transposition von sonstigen extrk Aa an Kopf und Hals	39.72.31↔	Perktranslum Emb e Gefmi d Mikrok Verw v ein Mikrkath
39.59.13↔	Transposition von Arterien der oberen Extremität	39.72.32↔	Perktranslum Emb e Gefmi d Mikrok Verw v 2 Mikrkath
39.59.14↔	Transposition von thorakalen Arterien	39.72.33↔	Perktranslum Emb e Gefmi d Mikrok Verw v 3 Mikrkath
39.59.15↔	Transposition der A. gastrica, A. hepatica und A. lienalis	39.72.34↔	Perktranslum Emb e Gefmi d Mikrok Verw v 4 Mikrkath
39.59.16↔	Transposition der A. renalis	39.72.35↔	Perktranslum Emb e Gefmi d Mikrok Verw v funf Mikrkath
39.59.17↔	Transposition der A. mesenterica	39.72.39↔	Perktranslum Emb e Gefmi d Mikrok Verw v merh Mikrkath
39.59.18↔	Transposition sonstiger viszeraler Arterien	39.72.99↔	Endovask Plast Reko o Okkl von Gef a Kopf und Ha, so
39.59.19↔	Transposition der A. iliaca	39.73.00↔	Endovask Implant e Graft an d thor Aort, n.n.bez.
39.59.20↔	Transposition von sonstigen abdominalen Arterien	39.73.10↔	Endvsk Implnt e Grfts i d Art thrcc, oh Fnstr o Seitn
39.59.21↔	Transposition von Arterien der unteren Extremität	39.73.11↔	Endvsk Implnt e Grfts i d Art thrcc, m Fnstr o Seitn
39.59.29↔	Transposition von Arterien, sonstige	39.73.20↔	Endovask Implant e Grafts i d Aort thoracoabdominalis
39.59.30↔	Sonstige Plast Reko von Gef an Kopf und Ha, n.n.bez.	39.73.99↔	Endovask Implant e Graft an d thorakalen Aort, so
39.59.31↔	Sonstige plastische Rekonstruktion e intrakr Gefässes	39.79.00↔	So endovask Korr (von Aneur) an sonst Gef, n.n.bez.
39.59.32↔	Sonstige Plast Rekonstruktion d extrk A. vertebrales	39.79.10↔	Endovask Implant e Grafts an sonstigen Gef, n.n.bez.
39.59.33↔	So Plast Reko von extrk Aa an Kopf und Ha, so	39.79.11↔	Endovaskuläre Implantation eines Grafts an Viszeralgefässen
39.59.34↔	Sonstige plastische Rekonstruktion der V. jugularis	39.79.12↔	Endovaskuläre Implantation e Grafts an Gefässen des Beckens
39.59.39↔	Sonstige Plast Reko von Gef an Kopf und Ha, sonstige	39.79.13↔	Endovaskuläre Implantation e Grafts an abdominalen Gefässen
39.59.40↔	Sonstige Plast Reko von Gef d ob Extrem, n.n.bez.	39.79.19↔	Endovask Implant e Grafts an sonstigen Gef, sonstige
39.59.41↔	Sonstige plastische Rekonstruktion von Aa d ob Extrem	39.79.20↔	CoilEmb oder Verschluss von sonstigen Gef, n.n.bez.
39.59.42↔	S Plst Rk d V. sbcl, V. axll u V. brchiocphlc	39.79.21↔	CoilEmb oder Verschluss von Gefässen d oberen Extrem
39.59.48↔	So Plast Reko von sonstigen tiefen Venen d ob Extrem	39.79.22↔	Coil-Embolisation oder -Verschluss der Aorta
39.59.49↔	Sonstige Plast Reko von Gef d ob Extrem, sonstige	39.79.23↔	Coil-Embolisation o -Verschluss des Ductus arteriosus apertus
39.59.50↔	Sonstige Plast Reko von thorakalen Gef, n.n.bez.	39.79.24↔	Coil-Embolisation oder -Verschluss von thorakalen Gefässen
39.59.51↔	Sonstige plastische Rekonstruktion der thorakalen Aorta	39.79.25↔	Coil-Embolisation oder -Verschluss von viszeralen Gefässen
39.59.52↔	Sonstige plastische Rekonstruktion der A. pulmonalis	39.79.26↔	Coil-Embolisation oder -Verschluss von abdominalen Gefässen

39.79.27↔	CoilEmb oder Verschluss von Gefäßen d unteren Extrem	39.91.00↔	Freilegung eines Gefässes, n.n.bez.
39.79.28↔	Coil-Embolisation oder -Verschluss von spinalen Gefäßen	39.91.10↔	Freilegung e Gefässes zur endovaskulären Intervention
39.79.29↔	CoilEmb oder Verschluss von sonstigen Gef, sonstige	39.91.99↔	Freilegung eines Gefässes, sonstige
39.79.30↔	Sel Emb m emb Flüssigk von sonstigen Gef, n.n.bez.	39.92↔	Injektion eines sklerosierenden Agens in eine Vene
39.79.31↔	Selektive Emb mit emb Flüssigk von Gef d oberen Extrem	39.99.00↔	Sonstige Operationen an Blutgefässen, n.n.bez.
39.79.32↔	Selektive Emb mit embolisierenden Flüssigkeiten d Aort	39.99.10↔	Aortopexie
39.79.33↔	Selektive Emb mit emb Flüssigk d Duct arterios apertus	39.99.20↔	Operationen bei kongenitalen Gefäßanomalien, n.n.bez.
39.79.34↔	Selektive Emb mit emb Flüssigk von thorakalen Gefäßen	39.99.21↔	Op b kngntr Anmie d Artnsthms(Stns) o b untrbr Artbnbg
39.79.35↔	Selektive Emb mit emb Flüssigk von viszerale Gefäßen	39.99.22↔	Op b kong Anom d A. o V. pulmonalis o b A. lusoria
39.79.36↔	Selektive Emb mit emb Flüssigkeiten von abd Gefäßen	39.99.23↔	Operationen bei kongenitalen Anomalien der V. cava
39.79.37↔	Selektive Emb m emb Flüssigk von sonstigen Gef, sonstige	39.99.24↔	Op b kong Kollateralgefäßen und Unifokalisierung
39.79.38↔	Selektive Emb mit emb Flüssigk von spinalen Gefäßen	39.99.30↔	Kathinterv Verschluss d Duct arterios Botalli, n.n.bez
39.79.39↔	Sel Emb m emb Flüssigk von sonstigen Gef, sonstige	39.99.31↔	Kathinterv Verschluss d Duct arterios Botalli, m Coil
39.79.40↔	Sel Emb m ablösb Ballons von sonstigen Gef, n.n.bez.	39.99.32↔	Kthntrv Vrschl d Dct artrios Btl, m AmplitzDctOccldr
39.79.41↔	Selektive Emb m ablösb Ballons von Gef d oberen Extrem	39.99.38↔	Kathinterv Verschluss d Duct arterios Botalli, So
39.79.42↔	Selektive Embolisation mit ablösbaren Ballons der Aorta	39.99.39↔	Operationen bei sonstigen kongenitalen Gefäßanomalien
39.79.43↔	Selektive Emb m ablösb Ballons d Duct arterios apertus	39.99.99↔	Sonstige Operationen an Blutgefässen, sonstige
39.79.44↔	Selektive Emb mit ablösb Ballons von thorakalen Gef	83.43.00↔	Exzision von Muskel od Faszie zur Transplantation, n.n.bez.
39.79.45↔	Selektive Emb mit ablösb Ballons von viszerale Gef	83.43.10↔	Entnahme eines myokutanen Lappens zur Transplantation
39.79.46↔	Selektive Emb mit ablösb Ballons von abd Gefäßen	83.43.11↔	Entn e osteom o osteofasz Lp zur Transplantation
39.79.47↔	Selektive Emb mit ablösb Ballons von spinalen Gefäßen	83.43.12↔	Entn e sonst Lappentx m mikrovas Anast aus M o Fasz
39.79.48↔	Sel Emb m ablösb Ballons von Gef d unteren Extrem	83.43.99↔	Exzision von Muskel oder Faszie zur Transplantation, sonst
39.79.49↔	Sel Emb m ablösb Ballons von sonstigen Gef, sonstige	83.71.00↔	Sehnenvorverlagerung, n.n.bez.
39.79.50↔	Selektive Emb mit Schirmen von sonstigen Gef, n.n.bez.	83.71.10↔	Sehnenvorverlagerung, Kopf und Hals
39.79.51↔	Selektive Emb mit Schirmen von Gefäßen d oberen Extrem	83.71.11↔	Sehnenvorverlagerung, Schulter und Axilla
39.79.52↔	Selektive Embolisation mit Schirmen der Aorta	83.71.12↔	Sehnenvorverlagerung, Oberarm und Ellenbogen
39.79.53↔	Selektive Emb mit Schirmen d Duct arterios apertus	83.71.13↔	Sehnenvorverlagerung, Unterarm
39.79.54↔	Selektive Embolisation mit Schirmen von thorakalen Gefäßen	83.71.14↔	Sehnenvorverlagerung, Brustwand, Bauch und Rücken
39.79.55↔	Selektive Embolisation mit Schirmen von viszerale Gefäßen	83.71.15↔	Sehnenverlängerung, Leisten- und Genitalregion und Gesäss
39.79.56↔	Selektive Embolisation mit Schirmen von abdominalen Gefäßen	83.71.16↔	Sehnenvorverlagerung, Untere Extremität
39.79.57↔	Selektive Emb mit Schirmen von Gef d unteren Extrem	83.71.19↔	Sehnenvorverlagerung, Andere Lokalisation
39.79.58↔	Selektive Embolisation mit Schirmen von spinalen Gefäßen	83.71.99↔	Sehnenvorverlagerung, sonstige
39.79.59↔	Selektive Emb mit Schirmen von sonstigen Gef, sonstige	83.72.00↔	Sehnenrückverlagerung, n.n.bez.
39.79.60↔	Selektive Emb m Partikeln von sonstigen Gef, n.n.bez.	83.72.10↔	Sehnenrückverlagerung, Kopf und Hals
39.79.61↔	Selektive Emb mit Partikeln von Gef d oberen Extrem	83.72.11↔	Sehnenrückverlagerung, Schulter und Axilla
39.79.62↔	Selektive Embolisation mit Partikeln der Aorta	83.72.12↔	Sehnenrückverlagerung, Oberarm und Ellenbogen
39.79.63↔	Selektive Emb mit Partikeln d Duct arterios apertus	83.72.13↔	Sehnenrückverlagerung, Unterarm
39.79.64↔	Selektive Embolisation mit Partikeln von thorakalen Gefäßen	83.72.14↔	Sehnenrückverlagerung, Brustwand, Bauch und Rücken
39.79.65↔	Selektive Embolisation mit Partikeln von viszerale Gefäßen	83.72.15↔	Sehnenverkürzung, Leisten- und Genitalregion und Gesäss
39.79.66↔	Selektive Embolisation mit Partikeln von abdominalen Gefäßen	83.72.16↔	Sehnenrückverlagerung, Untere Extremität
39.79.67↔	Selektive Emb mit Partikeln von Gef d unteren Extrem	83.72.19↔	Sehnenrückverlagerung, Andere Lokalisation
39.79.68↔	Selektive Embolisation mit Partikeln von spinalen Gefäßen	83.72.99↔	Sehnenrückverlagerung, sonstige
39.79.69↔	Selektive Emb m Partikeln von sonstigen Gef, sonstige	83.75.00↔	Sehnentransfer oder -transplantation, n.n.bez.
39.79.70↔	Kthtrch Vrschl v A mit Lsr, snst Gef, n.n.bz.	83.75.10↔	Sehnentransfer oder -transplantation, Kopf und Hals
39.79.71↔	Kathetertech Verschluss mitt Laser, an Aa d ob Extrem	83.75.11↔	Sehnentransfer oder -transplantation, Schulter und Axilla
39.79.72↔	Kathetertech Verschluss mittels Laser, an der Aorta	83.75.12↔	Sehnentransfer oder -transplantation, Oberarm und Ellenbogen
39.79.74↔	Kathetertech Verschluss mitt Laser, an thorakalen Gef	83.75.13↔	Sehnentransfer oder -transplantation, Unterarm
39.79.75↔	Kathetertech Verschl mitt Laser, an Gef d unt Extrem	83.75.14↔	Sehnentransfer o Tx, Bruw, Bauch und Rücken
39.79.76↔	Kathetertech Verschluss mitt Laser, an viszerale Gef	83.75.15↔	Sehnentransfer o Tx, Leist und Genreg und Gesäss
39.79.77↔	Kathetertech Verschluss mittels Laser, an abd Gef	83.75.16↔	Sehnentransfer oder -transplantation, Untere Extremität
39.79.79↔	Kathetertech Verschluss v Aa mitt Laser, sonst Gef, so	83.75.19↔	Sehnentransfer oder -transplantation, Andere Lokalisation
39.79.80↔	Kthtrch Vrschl v A mit Rdiofq snst Gef, n.n.bz.	83.75.99↔	Sehnentransfer oder -transplantation, sonstige
39.79.81↔	Kathetertech Verschluss mitt Radiofq an Aa d ob Extrem	83.76.00↔	Sonstige Sehnenreposition, n.n.bez.
39.79.82↔	Kathetertech Verschluss mitt Radiofrequenz an d Aort	83.76.10↔	Sonstige Sehnenreposition, Kopf und Hals
39.79.84↔	Kathetertech Verschluss mitt Radiofq an thorakalen Gef	83.76.11↔	Sonstige Sehnenreposition, Schulter und Axilla
39.79.85↔	Kathetertech Verschl mitt Radiofq an Gef d unt Extrem	83.76.12↔	Sonstige Sehnenreposition, Oberarm und Ellenbogen
39.79.86↔	Kathetertech Verschluss mitt Radiofq an viszerale Gef	83.76.13↔	Sonstige Sehnenreposition, Unterarm
39.79.87↔	Kathetertech Verschluss mitt Radiofrequenz an abd Gef	83.76.14↔	Sonstige Sehnenreposition, Brustwand und Rücken
39.79.89↔	Kathetertech Verschluss mitt Radiofq an sonst Gef, so	83.76.15↔	So Sehnenreposition, Leist und Genreg und Gesäss
39.79.99↔	So endovask Korr (von Aneur) an sonstigen Gef, so	83.76.16↔	Sonstige Sehnenreposition, Untere Extremität
39.8x.00↔	Op a Glom carot, Sin caroticus u and Paraggl, n.n.bez.	83.76.19↔	Sonstige Sehnenreposition, Andere Lokalisation
39.8x.10↔	Exploration des Glomus caroticum und anderer Paraganglien	83.76.99↔	Sonstige Sehnenreposition, sonstige
39.8x.11↔	Exzision des Glomus caroticum und anderer Paraganglien	83.79↔	Sonstige Muskelreposition
39.8x.20↔	Implnt o Erstz e Implsgnrtrs z Aktvierng d Brffix	83.81.00↔	Sehnenreposition, n.n.bez.
39.8x.21↔	Rv (h Wchs) e Implsgnrtrs z Aktvierng d Brffix	83.81.10↔	Sehnenreposition, Kopf und Hals
39.8x.22↔	Entf e Impulsgenerators zur Aktivierung d Baroreflexes	83.81.11↔	Sehnenreposition, Schulter und Axilla
39.8x.30↔	Implnt o Erstz e (v) Elktrd(n) z Aktvierng d Brffix	83.81.12↔	Sehnenreposition, Oberarm und Ellenbogen
39.8x.31↔	Rv (h Wchs) e (v) Elktrd(n) z Aktvierng d Brffix	83.81.13↔	Sehnenreposition, Unterarm
39.8x.32↔	Entf e (v) Elektro(n) zur Aktivierung d Baroreflexes	83.81.14↔	Sehnenreposition, Brustwand, Bauch und Rücken
39.8x.99↔	Op a Glom carot, Sin caroticus und and Paraggl, so	83.81.15↔	Sehnenreposition, Leisten- und Genitalregion und Gesäss

83.81.16↔	Sehnentransplantation, Untere Extremität	83.87.19↔	Muskelplastik, Andere Lokalisation
83.81.19↔	Sehnentransplantation, Andere Lokalisation	83.87.90↔	Sonst plastische Operationen am Muskel, Kopf und Hals
83.81.99↔	Sehnentransplantation, sonstige	83.87.91↔	Sonst plastische Operationen am Muskel, Schulter und Axilla
83.82.00↔	Muskel- oder Faszientransplantation, n.n.bez.	83.87.92↔	Sonstige plastische Operationen a M, Oberarm und Ellb
83.82.10↔	Faszientransplantation, Kopf und Hals	83.87.93↔	Sonstige plastische Operationen am Muskel, Unterarm
83.82.11↔	Faszientransplantation, Schulter und Axilla	83.87.94↔	Sonstige plastische Op a M, Bruw, Bauch und Rücken
83.82.12↔	Faszientransplantation, Oberarm und Ellenbogen	83.87.95↔	Sonstige Plast Op a M, Leist und Genreg und Gesäß
83.82.13↔	Faszientransplantation, Unterarm	83.87.96↔	Sonst plastische Operationen am Muskel, Untere Extremität
83.82.14↔	Faszientransplantation, Brustwand, Bauch und Rücken	83.87.97↔	Sonstige plastische Operationen a Muskel, And Lok
83.82.15↔	Fasztx, Leisten und Genitalregion und Gesäss	83.87.99↔	Sonstige plastische Operationen am Muskel, sonstige
83.82.16↔	Faszientransplantation, Untere Extremität	83.89.00↔	Sonstige plastische Operationen an der Faszie, n.n.bez.
83.82.19↔	Faszientransplantation, Andere Lokalisation	83.89.10↔	Verlängerung, Verkürzung und Dopp e Fasz, Kopf und Ha
83.82.20↔	Transplantation e lok M oder Faszlap, Kopf und Ha	83.89.11↔	Verlängerung, Verk u Dopp e Fasz, Schult u Axilla
83.82.21↔	Transplantation e lok M o Faszlap, Schult und Axilla	83.89.12↔	Verlängerung, Verkürzung und Dopp e Fasz, Oba und Ellb
83.82.22↔	Transplantation e lok M o Faszlap, Oberarm und Ellb	83.89.13↔	Verlängerung, Verkürzung und Dopp e Faszie, Unterarm
83.82.23↔	Transplantation e lok Muskel oder Faszlap, Unterarm	83.89.14↔	Verlängerung, Verk u Dopp e Fasz, Bruw, Bauch u Rücken
83.82.24↔	Tx e lok M o Faszlap, Bruw, Bauch und Rücken	83.89.15↔	Verl, Verk u Dopp e Fasz, Leist u Genreg u Gesäß
83.82.25↔	Tx e lok M o Faszlap, Leist und Genreg und Gesäss	83.89.16↔	Verlängerung, Verkürzung u Dopp e Fasz, Untere Extrem
83.82.26↔	Transplantation e lok M oder Faszlap, Untere Extrem	83.89.19↔	Verlängerung, Verkürzung und Dopp e Fasz, And Lok
83.82.29↔	Transplantation e lok Muskel oder Faszlap, And Lok	83.89.20↔	Deckung eines Defektes an einer Faszie, Kopf und Hals
83.82.30↔	Transplantation e osteom o osteofasz Lp, Kopf und Ha	83.89.21↔	Deckung eines Def an einer Faszie, Schulter und Axilla
83.82.31↔	Tx e osteom o osteofasz Lp, Schult und Axilla	83.89.22↔	Deckung e Def an einer Faszie, Oberarm und Ellenbogen
83.82.32↔	Transplantation e osteom o osteofasz Lp, Oba und Ellb	83.89.23↔	Deckung eines Defektes an einer Faszie, Unterarm
83.82.33↔	Transplantation e osteom o osteofasz Lp, Unterarm	83.89.24↔	Deckung e Def an einer Faszie, Bruw, Bauch und Rücken
83.82.34↔	Tx e osteom o osteofasz Lp, Bruw, Bauch und Rücken	83.89.25↔	Deckung e Def an e Fasz, Leisten und Genreg und Gesäß
83.82.35↔	Tx e osteom o osteofasz Lp, Leist u Genreg u Gesäss	83.89.26↔	Deckung eines Def an einer Faszie, Untere Extremität
83.82.36↔	Transplantation e osteom o osteofasz Lp, Untere Extrem	83.89.29↔	Deckung eines Def an einer Faszie, And Lokalisation
83.82.39↔	Transplantation e osteom o osteofasz Lp, And Lok	83.89.90↔	Sonst plastische Operationen an der Faszie, Kopf und Hals
83.82.40↔	Tx e snst Lppntx m mkrvsk Anst aus M o Fsz, Kpf u H	83.89.91↔	Sonstige plastische Op an d Fasz, Schulter und Axilla
83.82.41↔	Tx e snst Lppntx m mkrvsk Anst aus M o Fsz, Schl u Axll	83.89.92↔	Sonstige plastische Op an d Fasz, Oba und Ellb
83.82.42↔	Tx e snst Lppntx m mkrvsk Anst aus M o Fsz, Ob u Ellb	83.89.93↔	Sonstige plastische Operationen an der Faszie, Unterarm
83.82.43↔	Tx e snst Lppntx m mkrvsk Anst aus M o Fsz, Unt	83.89.94↔	Sonstige Plast Op an d Fasz, Bruw, Bauch und Rücken
83.82.44↔	Tx e so Lppntx m mkrvsk Anst aus M o Fsz, Brw, Bauch u Rückn	83.89.95↔	So Plast Op an d Fasz, Leist und Genreg und Gesäß
83.82.45↔	Tx e so Lppntx m mkrvsk Anst aus M o Fsz, Leist u Gnrg u Gsäß	83.89.96↔	Sonst plastische Operationen an der Faszie, Untere Extremität
83.82.46↔	Tx e snst Lppntx m mkrvsk Anst aus M o Fsz, Unt Extrem	83.89.97↔	Sonstige plastische Operationen an d Fasz, And Lok
83.82.47↔	Tx e snst Lppntx m mkrvsk Anst aus M o Fsz, And Lk	83.89.99↔	Sonstige plastische Operationen an der Faszie, sonstige
83.82.99↔	Muskel- oder Faszientransplantation, sonstige	83.92↔	Einsetzen oder Ersetzen eines Skelettmuskelstimulators
83.85.00↔	Sonstige Längenänderung an Muskel oder Sehne, n.n.bez.	83.93↔	Entfernen eines Skelettmuskelstimulators
83.85.10↔	Verlängerung von Muskel oder Sehne, Kopf und Hals	86.94.00↔	Eins o Ers v Plsgnrt e Neurstm, Enzlsys, N spzf ob auflb, nnbz
83.85.11↔	Verlängerung von Muskel oder Sehne, Schulter und Axilla	86.94.10↔	Enstz v Plsgnrt e intrkr Neurstm, Enzlsys, N wiedrauf
83.85.12↔	Verlängerung von Muskel oder Sehne, Oberarm und Ellb	86.94.11↔	Enstz v Plsgnrt e epd Neurstm, Enzlsys, N wiedrauf
83.85.13↔	Verlängerung von Muskel oder Sehne, Unterarm	86.94.12↔	Enstz v Plsgnrt e prph Neurstm, Enzlsys, N wiedrauf
83.85.14↔	Verlängerung von M oder Sehne, Bruw, Bauch und Rücken	86.94.20↔	Erstz v Plsgnrt e intrkr Neurstm, Enzlsys, N wiedrauf
83.85.15↔	Verlängerung von M o Sehn, Leist und Genreg und Gesäß	86.94.21↔	Erstz v Plsgnrt e epd Neurstm, Enzlsys, N wiedrauf
83.85.16↔	Verlängerung von Muskel oder Sehne, Untere Extremität	86.94.22↔	Erstz v Plsgnrt e prph Neurstm, Enzlsys, N wiedrauf
83.85.19↔	Verlängerung von Muskel oder Sehne, Andere Lokalisation	86.94.99↔	Eins o Ers v Plsgnrt e Neurstm, Enzlsys, N spzf ob auflb, so
83.85.20↔	Verkürzung von Muskel oder Sehne, Kopf und Hals	86.95.00↔	Eins o Ers v Plsgnrt e Neurstm, Mhrlsys, N spzf ob auflb, nnbz
83.85.21↔	Verkürzung von Muskel oder Sehne, Schulter und Axilla	86.95.10↔	Enstz v Plsgnrt e intrkr Neurstm, Mhrlsys, N wiedrauf
83.85.22↔	Verkürzung von Muskel oder Sehne, Oberarm und Ellb	86.95.11↔	Enstz v Plsgnrt e epd Neurstm, Mhrlsys, N wiedrauf
83.85.23↔	Verkürzung von Muskel oder Sehne, Unterarm	86.95.12↔	Enstz v Plsgnrt e prph Neurstm, Mhrlsys, N wiedrauf
83.85.24↔	Verkürzung von M oder Sehne, Bruw, Bauch und Rücken	86.95.20↔	Erstz v Plsgnrt e intrkr Neurstm, Mhrlsys, N wiedrauf
83.85.25↔	Verkürzung von M o Sehne, Leist und Genreg und Gesäß	86.95.21↔	Erstz v Plsgnrt e epd Neurstm, Mhrlsys, N wiedrauf
83.85.26↔	Verkürzung von Muskel oder Sehne, Untere Extremität	86.95.22↔	Erstz v Plsgnrt e prph Neurstm, Mhrlsys, N wiedrauf
83.85.29↔	Verkürzung von Muskel oder Sehne, Andere Lokalisation	86.95.99↔	Eins o Ers v Plsgnrt e Neurstm, Mhrlsys, N spzf ob auflb, so
83.85.99↔	Sonstige Längenänderung an Muskel oder Sehne, sonstige	86.97↔	Enstz o Erstz v auflb Plsgnrt e Neurstm, Enzlsys
83.87.00↔	Sonstige plastische Operationen am Muskel, n.n.bez.	86.98.00↔	Eins o Erstz v auflb Plsgnrt e Neurstm, Mhrlsys, nnbz
83.87.10↔	Muskelplastik, Kopf und Hals	86.98.10↔	Enstz v auflb Plsgnrt e intrkr Neurstm, Mhrlsys
83.87.11↔	Muskelplastik, Schulter und Axilla	86.98.11↔	Enstz v auflb Plsgnrt e epd Neurstm, Mhrlsys
83.87.12↔	Muskelplastik, Oberarm und Ellenbogen	86.98.12↔	Enstz v auflb Plsgnrt e prph Neurstm, Mhrlsys
83.87.13↔	Muskelplastik, Unterarm	86.98.20↔	Erstz v auflb Plsgnrt e intrkr Neurstm, Mhrlsys
83.87.14↔	Muskelplastik, Brustwand, Bauch und Rücken	86.98.21↔	Ersetz v auflb Pulsgenerat e epid Neurostim, Mehrelsys
83.87.15↔	Muskelplastik, Leisten- und Genitalregion und Gesäß	86.98.22↔	Erstz v auflb Plsgnrt e prph Neurstm, Mhrlsys
83.87.16↔	Muskelplastik, Untere Extremität	86.98.99↔	Enstz o Erstz v auflb Plsgnrt e Neurstm, Mhrlsys, so

Prozedur I13-7

79.11.00↔	Geschl Reposition e Humfmx mit inn Knochfix, n.n.bez.	79.11.11↔	Gsch Rp e prox Humfrk m inn Knchfix m miminv ballast Tch
79.11.10↔	Gschl Rp e prx Hmfx m in Knfx d Mrkn / Vg o Wkpl / Kdylpl	79.11.19↔	Gschl Rp e prx Hmfx m S in Kfx (zB d Sb, Dt, Zg/C, wst Pl)

79.11.20↔ Gschl Rp e st Hmfx m in Knfx d Mrkn / Vg o Wkpl / Kdylpl
 79.11.21↔ Gschl Rp e sons Humfrk m inn Knchfx m miminv balass Tch
 79.11.29↔ Gschl Rp e st Hmfx m S in Kfx (zB d Sb, Dt, Zg/C, wst PI)
 79.11.99↔ Geschl Reposition e Humfx mit inn Knochfx, sonstige
 79.21.00↔ Offene Reposition e Humfx ohne Inn Knochfx, n.n.bez.
 79.21.10↔ Offene Reposition e proximalen Humfx ohne Inn Knochfx
 79.21.11↔ Off Reposition e Humerusschafffraktur oh Inn Knochfx
 79.21.12↔ Offene Reposition e dist Humfx ohne Inn Knochfx
 79.21.99↔ Offene Reposition e Humfx ohne Inn Knochfx, sonstige
 79.31.00↔ Offene Reposition e Humfx mit inn Knochfx, n.n.bez.

Prozedur I13-8

79.12.00↔ Geschl Rep e Fx an Rad u Ulna m inn Knochfx, n.n.bez.
 79.12.10↔ Gschl Rp e dst Rdfx m inn Knchfx d Drht o Zgg/Crcl
 79.12.11↔ Gschl Rp e dst Rdfx m inn Knchfx d intrmd Drht
 79.12.12↔ Geschl Reposition e dist Radfx m inn Knochfx d Markn
 79.12.13↔ Gschl Rp e dist Radfrk m inn Knchfx m miminv balass Tch
 79.12.19↔ Gschl Rp e dst Rdfx m S inn Knchfx (z.B. d Schraub, PI)
 79.12.20↔ Geschl Rep e sonst Radfx d Draht o Zuggurtung/Cercl
 79.12.21↔ Gschl Rp e snst Rdfx m inn Knchfx d intrmd Drht
 79.12.22↔ Geschl Rep e sonstigen Radfx m inn Knochfx d Markn

Prozedur I13-9

78.17.10↔ Geschl Rep e Fx d prox Tibia m Knochfx d Fixat ext
 78.17.11↔ Off Rep e einf Fx d prox Tibia m Knochfx d Fixat ext
 78.17.12↔ Off Rp e Mhrfrgmfx d prx Tb m Knchfx d Fxt ext
 79.16.10↔ Geschl Rep e prox Tibiafraktur m inn Knochfx d Markn
 79.26.10↔ Off Reposition e prox Tibiafraktur oh Inn Knochfx
 79.36.10↔ Off Rp e einf Fx prx Tb m inn Knchfx d (Blount)Klm o int Drht

Prozedur I13-10

78.17.24↔ Geschl Rep e dist Fibulafx m Knochfx d Fixat ext
 78.17.25↔ Off Rep e einf Fx d dist Fib m Knochfx d Fixat ext
 78.17.26↔ Off Rp e Mhrfrgmfx d dst Fb m Knchfx d Fxt ext
 79.16.40↔ Geschl Rep e dist Fibulafx m inn Knochfx d Markn
 79.16.49↔ Gschl Rp e dst Fblfx m S inn Knfx (zB d Sb, PI, Dt)
 79.26.22↔ Offene Reposition e dist Fibulafx ohne Inn Knochfx

Prozedur I13-11

78.02.00↔ Knochentransplantation am Humerus, n.n.bez.
 78.02.10↔ Knocht a Hum, Gefgestielt mit mikrovaskulärer Anast
 78.02.11↔ Knocht a Hum, Gefgestielt ohne mikrovaskuläre Anast
 78.02.12↔ Knochentransplantation am Humerus, allogene
 78.02.13↔ Knorpel-Knochentransplantation am Humerus
 78.02.14↔ So Kntx a Hm (zB atg Spng, krtksp Spn, n gfgstlts Tx)
 78.02.99↔ Knochentransplantation am Humerus, sonstige
 78.07.00↔ Knochentransplantation an Tibia und Fibula, n.n.bez.
 78.07.10↔ Knocht an d Tibia, Gefgestielt m mikrovask Anast
 78.07.11↔ Knocht an d Tibia, Gefgestielt ohne mikrovask Anast
 78.07.12↔ Knochentransplantation an der Tibia, allogene
 78.07.13↔ Knorpel-Knochentransplantation an der Tibia
 78.07.19↔ So Kntx an d Tb (zB atg Spng, krtksp Spn, n gfgstl Tx)
 78.07.20↔ Knocht an d Fib, gfgestielt m mikrovaskulärer Anast
 78.07.21↔ Knocht an d Fib, gfgestielt ohne mikrovask Anast
 78.07.22↔ Knochentransplantation an der Fibula, allogene
 78.07.23↔ Knorpel-Knochentransplantation an der Fibula
 78.07.29↔ So Kntx an d Fb (zB atg Spng, krtksp Spn, n gfgstl Tx)
 78.07.99↔ Knochentransplantation an Tibia und Fibula, sonstige
 79.31.00↔ Offene Reposition e Humfx mit inn Knochfx, n.n.bez.
 79.31.10↔ Off Rp e eif prx Hfx m in Knfx d Mrkn, wks PI o (Wnkl) PI
 79.31.11↔ Off Rp e eif prx Hmfx m S inn Knfx (zB Sb, Dt)
 79.31.12↔ Off Reposition e Mehrfragmfx d prox Hum m inn Knochfx
 79.31.20↔ Off Rep e einf Humerusschafffraktur m inn Knochfx
 79.31.30↔ Off Rp e eif dst Hmfx m in Knfx d Mrkn, wkst PI o (Wkl) PI

79.31.10↔ Off Rp e eif prx Hfx m in Knfx d Mrkn, wks PI o (Wnkl) PI
 79.31.11↔ Off Rp e eif prx Hmfx m S inn Knfx (zB Sb, Dt)
 79.31.12↔ Off Reposition e Mehrfragmfx d prox Hum m inn Knochfx
 79.31.20↔ Off Rep e einf Humerusschafffraktur m inn Knochfx
 79.31.30↔ Off Rp e eif dst Hmfx m in Knfx d Mrkn, wkst PI o (Wkl) PI
 79.31.31↔ Off Rp e einf dst Hmfx m S inn Knfx (zB Sb, Dt)
 79.31.90↔ Off Rep e Mehrfragmfx So Teile d Hum m inn Knochfx
 79.31.99↔ Offene Reposition e Humfx mit inn Knochfx, sonstige
 79.41↔ Geschlossene Rep einer Epiphysendiastase des Humerus

79.12.23↔ Gschl Rp e sons Radfrk m inn Knchfx m miminv balass Tch
 79.12.29↔ Gschl Rp e snst Rdfx m S inn Knfx (zB d Sb, PI)
 79.12.30↔ Gschl Rp e Ulnfx m inn Knchfx d Drht o Zgg/Crcl
 79.12.31↔ Geschl Rep e Ulnafx m inn Knochfx d intramed Draht
 79.12.32↔ Geschl Reposition e Ulnafraktur m inn Knochfx d Markn
 79.12.39↔ Gschl Rp e Ulnfx m S inn Knchfx (z.B. d Schraub, PI)
 79.12.99↔ Geschl Rep e Fx an Rad und Ulna m inn Knochfx, so
 79.42↔ Geschl Reposition e Epiphysdiast an Radius und Ulna

79.36.11↔ Off Rep e einf Fx d prox Tib m inn Knochfx d Schraube
 79.36.12↔ Off Rep e einf Fx d prox Tibia m so inn Knochfx
 79.36.13↔ Off Rp e Mhrfrgmfx d prx Tb m inn Knchfx d (Blount)Klm
 79.36.14↔ Off Rep e Mehrfragmfx d prox Tibia m so inn Knochfx
 79.56.10↔ Offene Reposition e Epiphysdiast an d proximalen Tibia

79.36.70↔ Off Rp e einf Fx d dst Fb m inn Knchfx d (Blount)Klm
 79.36.71↔ Off Rep e einf Fx d dist Fib m inn Knochfx d PI
 79.36.72↔ Off Rep e einf Fx d dist Fib m sonstiger inn Knochfx
 79.36.73↔ Off Reposition e Mehrfragmfx d dist Fib m inn Knochfx
 79.56.21↔ Off Rep einer Epiphysendiastase an der distalen Fibula

79.31.31↔ Off Rp e einf dst Hmfx m S inn Knfx (zB Sb, Dt)
 79.31.90↔ Off Rep e Mehrfragmfx So Teile d Hum m inn Knochfx
 79.31.99↔ Offene Reposition e Humfx mit inn Knochfx, sonstige
 79.36.00↔ Off Rep e Fx an Tibia und Fib m inn Knochfx, n.n.bez.
 79.36.10↔ Off Rp e einf Fx prx Tb m inn Knchfx d (Blount)Klm o int Drht
 79.36.11↔ Off Rep e einf Fx d prox Tib m inn Knochfx d Schraube
 79.36.12↔ Off Rep e einf Fx d prox Tibia m so inn Knochfx
 79.36.13↔ Off Rp e Mhrfrgmfx d prx Tb m inn Knchfx d (Blount)Klm
 79.36.14↔ Off Rep e Mehrfragmfx d prox Tibia m so inn Knochfx
 79.36.20↔ Off Rep e einf Tibiaschafffraktur m inn Knochfx
 79.36.30↔ Off Rp e einf Fx d dst Tb m inn Knchfx d Mrkn o wnkst PI
 79.36.31↔ Off Rp e einf Fx d dstaeln Tb m inn Knchfx d so PI
 79.36.32↔ Off Rep e einf Fx d dist Tibia m So inn Knochfx
 79.36.40↔ Off Rep e Mehrfragmfx so Teile d Tibia m inn Knochfx
 79.36.50↔ Off Reposition e einf Fx d prox Fib m inn Knochfx
 79.36.51↔ Off Reposition e Mehrfragmfx d prox Fib m inn Knochfx
 79.36.60↔ Off Rp e einf Fblschffrkr m inn Knchfx d Mrkn
 79.36.61↔ Off Rep e einf Fibulaschafffraktur m so inn Knochfx
 79.36.62↔ Off Rp e Mhrfrgmfx d Fblschfts m inn Knchfx d (wnkst) PI
 79.36.63↔ Off Rp e Mhrfrgmfx d Fblschfts m so inn Knchfx
 79.36.70↔ Off Rp e einf Fx d dst Fb m inn Knchfx d (Blount)Klm
 79.36.71↔ Off Rep e einf Fx d dist Fib m inn Knochfx d PI
 79.36.72↔ Off Rep e einf Fx d dist Fib m sonstiger inn Knochfx
 79.36.73↔ Off Reposition e Mehrfragmfx d dist Fib m inn Knochfx
 79.36.99↔ Off Rep e Fx an Tibia und Fib m inn Knochfx, sonstige

ADRG I14**Revision eines Amputationsstumpfes**

Prozedur in Tabelle I14-1

DRG I14Z**Revision eines Amputationsstumpfes****Prozedur I14-1**

84.3x.00↔	Revision eines Amputationsstumpfes, n.n.bez.	84.3x.13↔	Revision eines Amputationsstumpfes, Untere Extremität
84.3x.10↔	Rev eines Amputationsstumpfes, Schulter- und Oberarmregion	84.3x.19↔	Revision eines Amputationsstumpfes, Andere Lokalisation
84.3x.11↔	Revision eines Amputationsstumpfes, Unterarmregion	84.3x.99↔	Revision eines Amputationsstumpfes, sonstige
84.3x.12↔	Revision eines Amputationsstumpfes, Handregion		

ADRG I15**Operationen am Hirn- und Gesichtsschädel**

Prozedur in Tabelle I15-1

DRG I15A**Operationen am Hirn- und Gesichtsschädel, Alter < 16 Jahre**

Alter < 16 Jahre

DRG I15B**Operationen am Hirn- und Gesichtsschädel, Alter > 15 Jahre****Prozedur I15-1**

01.12.00↔	Offene Biopsie an den Hirnhäuten, n.n.bez.	01.25.14↔	S Krniekt m Enl v allpl Mt o Mdräg i d Schädlkn o Epdraum
01.12.10↔	Stereotaktische offene Biopsie an den Hirnhäuten	01.25.19↔	So Kraniekt z Drain epid Flüssigk o aus sonst Gründen
01.12.99↔	Offene Biopsie an den Hirnhäuten, sonstige	01.25.20↔	Sonstige Kraniekt, Rekraniektomie mit Einbr e Drain
01.14.00↔	Offene Biopsie am Gehirn, n.n.bez.	01.25.21↔	S Krniekt,Rkrekt z Entf v alpl Mt o Mdr a d Schädlkn o Epdr
01.14.10↔	Stereotaktische offene Biopsie am Gehirn	01.25.99↔	Sonstige Kraniektomie, sonstige
01.14.99↔	Offene Biopsie am Gehirn, sonstige	01.31.00↔	Inzision an den Hirnhäuten, n.n.bez.
01.15↔	Biopsie am Schädel	01.31.10↔	Inzis an D Hirnh zur Entl e subduralen Hämat (Hygroms)
01.21↔	Inzision und Drainage an den kranialen Sinus	01.31.11↔	Inzision an D Hirnhäuten zur Entl e subduralen Empyems
01.22↔	Entf d Elektrod(n) e intrakraniellen Neurostimulators	01.31.20↔	Inzs an D Hrn z Drain v sbd u sbchnoidlr Flüssgk
01.24.00↔	Sonstige Kraniotomie, n.n.bez.	01.31.99↔	Inzision an den Hirnhäuten, sonstige
01.24.10↔	Sonstige Kraniotomie mit Dekompression	01.39.00↔	Sonstige Inzision am Gehirn, n.n.bez.
01.24.11↔	Sonst Kraniotomie zur Entleerung e epiduralen Hämatoms	01.39.10↔	Sonstige Inzision a Hirn zur Entl e intrazer Hämat
01.24.12↔	Sonstige Kraniotomie zur Entleerung eines epid Empyems	01.39.11↔	Sonstige Inzision a Hirn zur Entl e intrazer Abszesses
01.24.13↔	S Krniot,Enl v allpl Mt o Mdräg i d Schädlkn o Epdraum	01.39.19↔	So Inzis a Gehirn, Entl v So intrazerebraler Flüssigk
01.24.14↔	S Krniot,Entf v allpl Mtrialdr Mdräg aus Schädlkn o Epdraum	01.39.20↔	So Inzis a Hirn, Stereotaktische Entl e intrakr Hämat
01.24.15↔	Sonstige Kraniot, Entf e Fk aus Schädelkn o Epidraum	01.39.21↔	So Inzis a Hirn, Stereot Entl e intrakr Abszesses
01.24.16↔	So Kraniot, So Drain epid Flüssigk o aus sonst Gründen	01.39.29↔	So Inzs a Hirn, Streot Entl so intrknielr Flüssgk
01.24.20↔	Kraniotomie der Kalotte als Zugang, n.n.bez.	01.39.30↔	Sonstige Inzision a Gehirn, Entf e intrazerebralen Fk
01.24.21↔	Bohrlochtrepation der Kalotte als Zugang	01.39.40↔	Anl e ext Drain a Liqusys (z.B. ventr, zist, subd)
01.24.22↔	Streotktsch geführt Schädlröfngn übr d Klitt als Zg	01.39.41↔	Anl e Reserv a Liqusys (z.B. ventr, zisternal, subd)
01.24.29↔	Kraniotomie der Kalotte als Zugang, sonstige	01.39.42↔	Entf e Reserv a Liqusys (z.B. ventr, zisternal, subd)
01.24.30↔	Zugang durch die Schädelbasis, n.n.bez.	01.39.50↔	Entfernung eines intrakraniellen Implantates
01.24.31↔	Zugang durch die Schädelbasis, transoral	01.39.99↔	Sonstige Inzision am Gehirn, sonstige
01.24.32↔	Zugang d d Schädelb, transor m Spal d weichen Gaumens	01.41↔	Operationen am Thalamus
01.24.33↔	Zg d d Schädlb, trnsr m Spl d weichn u hrtn Gaumns	01.42↔	Operationen am Globus pallidum
01.24.34↔	Zugang durch die Schädelbasis, transsphenoidal	01.51.00↔	Exz von Läsion oder Gewebe an d Hirnhäuten, n.n.bez.
01.24.35↔	Zugang durch die Schädelbasis, transthemoidal	01.51.10↔	Exz v Tmr an d Hrn m Präprtion v infiltriertm Nchbr
01.24.36↔	Zugang durch die Schädelbasis, transmastoidal	01.51.99↔	Exzision von Läsion oder Gewebe an den Hirnhäuten, sonst
01.24.37↔	Zugang durch die Schädelbasis, translabyrinthär	01.52.00↔	Hemisphärektomie, n.n.bez.
01.24.38↔	Zugang durch die Schädelbasis, transpyramidal	01.52.10↔	Hemisphärektomie, hirneigenes intrazerebrales Tumorgewebe
01.24.39↔	Zugang durch die Schädelbasis, sonstige	01.52.11↔	Hemisphärektomie, nicht hirneigenes intrazereb Tumorgewebe
01.24.3a↔	Zugang durch die Schädelbasis, transkondylär	01.52.99↔	Hemisphärektomie, sonstige
01.24.3b↔	Zugang durch die Schädelbasis, transorbital	01.53.00↔	Lobektomie am Gehirn, n.n.bez.
01.24.3c↔	Zugang durch die Schädelbasis, mit Le-Fort-I-Osteotomie	01.53.10↔	Lobektomie am Gehirn, hirneigenes intrazerebral Tumorgewebe
01.24.99↔	Sonstige Kraniotomie, sonstige	01.53.11↔	Lobekt a Hirn, Ni hirneigenes intrazerebrales Tumor
01.25.00↔	Sonstige Kraniektomie, n.n.bez.	01.53.99↔	Lobektomie am Gehirn, sonstige
01.25.10↔	Sonstige Kraniektomie mit Dekompression	01.59.00↔	Sonstige Exz o Destr von Läs o Gew a Hirn, n.n.bez.
01.25.11↔	Sonst Kraniektomie zur Entleerung e epiduralen Hämatoms	01.59.10↔	Sonstige Exz von hirneig intrazer Tumor a Hirn
01.25.12↔	Sonst Kraniektomie zur Entleerung e epiduralen Empyems	01.59.11↔	Sonstige Exz von Ni hirneig intrazer Tumor a Hirn
01.25.13↔	So Kraniekt zur Entf e Fk aus Schädelkn o Epidraum	01.59.12↔	So Exz von Läs o Gew a Hirn, Debr e Kontusion a Hirn

01.59.19↔	Sonst Exzision von Läsion oder Gewebe am Gehirn, sonst	07.63↔	Partielle Exz an d Hypophyse, nicht näher bez Zugang
01.59.20↔	Sonstige Destr von hirneig intrazer Tumor a Hirn	07.64↔	Totale Exzision der Hypophyse, transfrontaler Zugang
01.59.21↔	Sonstige Destr von Ni hirneig intrazer Tumor a Hirn	07.65↔	Totale Exzision der Hypophyse, transsphenoidaler Zugang
01.59.29↔	Sonst Destruktion von Läsion o Gewebe am Gehirn, sonst	07.68↔	Totale Exzision der Hypophyse, and näher bez Zugang
01.59.99↔	Sonstige Exz o Destr von Läs o Gew a Hirn, sonstige	07.69↔	Totale Exzision der Hypophyse, nicht näher bez Zugang
01.6x.00↔	Exzision u Destruktion einer Läsion am Schädel, n.n.bez.	18.71.00↔	Ohrmuschelaufbau, n.n.bez.
01.6x.10↔	Exzision und Destruktion von Tumorgewebe an Schädelbasis	18.71.10↔	Ohrmuschelaufbau, partiell, n.n.bez.
01.6x.11↔	Exzision und Destruktion von Tumorgewebe an d Kalotte	18.71.11↔	Ohrmuschelaufbau, partiell mit Gewebeexpander
01.6x.20↔	Exz und Destr vom sonst erkrankten Gew an d Schädelb	18.71.12↔	Ohrmuschelaufbau, partiell mit Galealappen
01.6x.21↔	Exz und Destr von sonst erkrankten Gew an d Kalotte	18.71.13↔	Ohrmuschelaufbau, partiell mit Knorpeltransplantat
01.6x.22↔	Exz u Dstr v snst erkrnktn Gw an d Klitt m Hrnh	18.71.14↔	Ohrmuschelaufbau, partiell mit mikrovaskulärem Lappen
01.6x.99↔	Exzision und Destr einer Läsion a Schädel, sonstige	18.71.19↔	Ohrmuschelaufbau, partiell, sonstige
02.01↔	Eröffnen einer Schädelnaht	18.71.20↔	Ohrmuschelaufbau, total, n.n.bez.
02.02↔	Elevation von Frakturfragmenten vom Schädel	18.71.21↔	Ohrmuschelaufbau, total mit Gewebeexpander
02.03↔	Bildung eines Schädelknochenlappens	18.71.22↔	Ohrmuschelaufbau, total mit Galealappen
02.04.00↔	Knochen transplantation an den Schädel, n.n.bez.	18.71.23↔	Ohrmuschelaufbau, total mit Knorpeltransplantat
02.04.10↔	Knochen transplantation an den Schädel, Schädeldach	18.71.24↔	Ohrmuschelaufbau, total mit mikrovaskulärem Lappen
02.04.99↔	Knochen transplantation an den Schädel, sonstige	18.71.29↔	Ohrmuschelaufbau, total, sonstige
02.05.00↔	Einsetzen einer Schädelknochenplatte, n.n.bez.	18.71.30↔	Implant von allopl Materialien b Aufb e Ohrmuschel
02.05.10↔	Eins CADImp an Hrnsch oh Bt d Gsschäd,Enf Df	18.71.99↔	Ohrmuschelaufbau, sonstige
02.05.11↔	Eins CADImp an Hrnsch oh Bt d Gsschäd,grßr o kmpl Df	20.99.00↔	Sonstige Operationen an Innen- und Mittelohr, n.n.bez.
02.05.20↔	Eins CADImp an Hrnsch m Bt v Orb, Tmpreg o fr Sn(bs 2 Rg)	20.99.10↔	Implnt v Knchnvrnkngn a Flsnbein, Mtt o Innhr
02.05.30↔	Eins CADImp an Hrnsch m Bt mit Rg d Gsschäd(b3Rg)	20.99.20↔	Verschluss einer Labyrinthfistel
02.05.99↔	Einsetzen einer Schädelknochenplatte, sonstige	20.99.30↔	Entf e Kochleaimplantates oder implantbar Hörgerätes
02.06.00↔	Sonstige Osteoplastik am Schädel, n.n.bez.	20.99.99↔	Sonstige Operationen an Innen- und Mittelohr, sonstige
02.06.10↔	Frontoorbitale Kranioplastik zur Verlagerung	22.79.00↔	Rekonstruktion einer Nasennebenhöhle, n.n.bez.
02.06.20↔	Rk d Hrnsch oh Bt d Gsschäd, m einf Implnt (Knmnt)	22.79.10↔	Rekonstruktion des Stimbeins
02.06.30↔	Reko v Hirn u Gesschäd, m einf Implant (Knezement) o Tx	22.79.11↔	Rekonstruktion oder Kranialisation einer Stirnhöhlenwand
02.06.99↔	Sonst Osteoplastik am Schädel (Kranioplastik), sonst	22.79.19↔	Sonstige Rekonstruktion einer Nasennebenhöhle
02.07↔	Entfernen einer Schädelknochenplatte	38.01↔	Inzision von intrakraniellen Gefässen
02.11↔	Einfache Naht an der Dura mater des Gehirns	38.31↔	Resektion von intrakraniellen Gefässen mit Anastomose
02.12.00↔	Sonstige Rekonstruktion an den Hirnhäuten, n.n.bez.	38.51↔	Ligatur und Stripping von intrakraniellen Varizen
02.12.10↔	Sonst Rekonstruktion an den Hirnhäuten ohne Kranioplastik	38.61↔	Sonstige Exzision von intrakraniellen Gefässen
02.12.20↔	Sonst Rekonstruktion an den Hirnhäuten mit Kranioplastik	38.81↔	Sonstr chirurgischer Verschluss von intrakraniellen Gefässen
02.12.21↔	Sonst Duraplastik mit Kranioplastik an der Konvexität	86.94.00↔	Eins o Ers v Plsgnrt e Neurstm, Enzlsys, N spzf ob aufbl, nnbz
02.12.22↔	So Durapl m Kranioplastik a kraniozervikalen Übergang	86.94.10↔	Enstz v Plsgnrt e intrkr Neurstm, Enzlsys, N wiedrauf
02.12.99↔	Sonstige Rekonstruktion an den Hirnhäuten, sonstige	86.94.11↔	Enstz v Plsgnrt e epd Neurstm, Enzlsys, N wiedrauf
02.13↔	Ligatur eines Gefässes der Hirnhäute	86.94.12↔	Enstz v Plsgnrt e prph Neurstm, Enzlsys, N wiedrauf
02.14↔	Exzision am Plexus chorioideus	86.94.20↔	Erstz v Plsgnrt e intrkr Neurstm, Enzlsys, N wiedrauf
02.2↔	Ventrikulostomie	86.94.21↔	Erstz v Plsgnrt e epd Neurstm, Enzlsys, N wiedrauf
02.31↔	Ventrikelshunt zu Strukturen in Kopf und Hals	86.94.22↔	Erstz v Plsgnrt e prph Neurstm, Enzlsys, N wiedrauf
02.32↔	Ventrikelshunt zum Kreislaufsystem	86.94.99↔	Eins o Ers v Plsgnrt e Neurstm, Enzlsys, N spzf ob aufbl, so
02.33↔	Ventrikelshunt zur Thoraxhöhle	86.95.00↔	Eins o Ers v Plsgnrt e Neurstm, Mhrlysys, N spzf ob aufbl, nnbz
02.34↔	Ventrikelshunt zu Bauchhöhle und Bauchorganen	86.95.10↔	Enstz v Plsgnrt e intrkr Neurstm, Mhrlysys, N wiedrauf
02.35↔	Ventrikelshunt zum Harnwegssystem	86.95.11↔	Enstz v Plsgnrt e epd Neurstm, Mhrlysys, N wiedrauf
02.39↔	Sonst Operationen zum Einrichten einer Ventrikeldrainage	86.95.12↔	Enstz v Plsgnrt e prph Neurstm, Mhrlysys, N wiedrauf
02.41.00↔	Spülung und Exploration eines Ventrikelshunts, n.n.bez.	86.95.20↔	Erstz v Plsgnrt e intrkr Neurstm, Mhrlysys, N wiedrauf
02.41.10↔	Spülung u Exploration eines Ventrikelshunts, zentraler Teil	86.95.21↔	Erstz v Plsgnrt e epd Neurstm, Mhrlysys, N wiedrauf
02.41.20↔	Spülung u Exploration eines Ventrikelshunts, peripherer Teil	86.95.22↔	Erstz v Plsgnrt e prph Neurstm, Mhrlysys, N wiedrauf
02.41.99↔	Spülung und Exploration eines Ventrikelshunts, sonstige	86.95.99↔	Eins o Ers v Plsgnrt e Neurstm, Mhrlysys, N spzf ob aufbl, so
02.42.00↔	Ersetzen eines Ventrikelshunts, n.n.bez.	86.96.00↔	Enstz o Erstz v snst Plsgnrt e Neurstm, n.n.bez.
02.42.10↔	Ersetzen eines Ventrikelshunts, zentraler Teil	86.96.10↔	Einsetz von Pulsgenerator zur Vorderwurzelstimulation
02.42.20↔	Ersetzen eines Ventrikelshunts, peripherer Teil	86.96.11↔	Einsetzen von Pulsgenerator zur Vagusnervstimulation
02.42.99↔	Ersetzen eines Ventrikelshunts, sonstige	86.96.20↔	Ersetzen von Pulsgenerator zur Vorderwurzelstimulation
02.43↔	Entfernen eines Ventrikelshunts	86.96.21↔	Ersetzen von Pulsgenerator zur Vagusnervstimulation
02.91↔	Lösung von kortikalen Adhäsionen	86.96.99↔	Einsetz o Ersetz von sonst Pulsgenerat e Neurostim, so
02.92↔	Plastische Rekonstruktion am Gehirn	86.97↔	Enstz o Erstz v aufbl Plsgnrt e Neurstm, Enzlsys
02.93.00↔	Implnt o Erstz d Elkrtd(n) e intrkr Neurstm, n.n.bz.	86.98.00↔	Eins o Erstz v aufbl Plsgnrt e Neurstm, Mhrlysys, nnbz
02.93.10↔	Implant o Ersetz v temp Mikroel z monokel Abl u Stimul	86.98.10↔	Enstz v aufbl Plsgnrt e intrkr Neurstm, Mhrlysys
02.93.11↔	Implnt o Erstz v tmp Mikroel z mltk Abl u Stml	86.98.11↔	Enstz v aufbl Plsgnrt e epd Neurstm, Mhrlysys
02.93.20↔	Implnt o Erstz v prm n Mikroel z mnlk Abl u Stml	86.98.12↔	Enstz v aufbl Plsgnrt e prph Neurstm, Mhrlysys
02.93.21↔	Implnt o Erstz v prm n Mikroel z mltk Abl u Stml	86.98.20↔	Erstz v aufbl Plsgnrt e intrkr Neurstm, Mhrlysys
02.93.99↔	Implant o Ersetz d Elektrod(n) e intrkr Neurostim, So	86.98.21↔	Ersetz v aufbl Pulsgenerat e epid Neurostim, Mehrelsys
07.61↔	Partielle Exzision der Hypophyse, transfrontaler Zugang	86.98.22↔	Erstz v aufbl Plsgnrt e prph Neurstm, Mhrlysys
07.62↔	Partielle Exz an der Hypophyse, transsphenoidaler Zugang	86.98.99↔	Enstz o Erstz v aufbl Plsgnrt e Neurstm, Mhrlysys, so

ADRG I16**Andere Eingriffe am Schultergelenk**

Prozedur in Tabelle I16-1 oder Prozedur in mindestens zwei der Tabellen I16-2, I16-3

DRG I16Z**Andere Eingriffe am Schultergelenk****Prozedur I16-1**

79.81.00↔	Offene Reposition einer Luxation der Schulter, n.n.bez.	81.83.14↔	Subchondrale Spongiosaplastik, Humerogel, arthr
79.81.10↔	Offene Reposition einer Luxation im Humeroglenoidalgelenk	81.83.15↔	Subchondrale Spongiosaplastik, Humerogel, offen chir
79.81.20↔	Offene Reposition einer Luxation im Akromioklavikulargelenk	81.83.16↔	Subchondrale Spongiosaplastik, Akromioklavikel, arthr
79.81.99↔	Offene Reposition einer Luxation der Schulter, sonstige	81.83.17↔	Subchondrale Spongplast, Akromioklavikel, offen chir
80.11.00↔	Sonstige Arthrotomie der Schulter, n.n.bez.	81.83.18↔	Knrrpltx u Implnt v ivt hrg Gwklt, Hmrgl, arthr
80.11.10↔	Arthr Arthrot d Humerogel, Gelsp mit Drain	81.83.19↔	Knrrpltx u Implnt v ivt hrg Gwklt, Hmrgl, ofn chr
80.11.11↔	Arthr Arthrot d Humerogel, Entf freier Gelkörper	81.83.20↔	Knrrpltx u Implnt v ivt hrg Gwklt, Akrmklvkg, arthr
80.11.12↔	Arthrot d Humeroglenoidalgelenkes, Gelsp mit Drain	81.83.21↔	Knrrpltx u Implnt v ivt hrg Gwklt, Akrmklvkg, ofn chr
80.11.13↔	Arthrot d Humeroglenoidalgelenkes, Entf freier Gelkörper	81.83.22↔	Knorpelglättung, Humeroglenoidalgelenk, arthroskopisch
80.11.19↔	Sonstige Arthrotomie des Humeroglenoidalgelenkes	81.83.23↔	Knorpelglättung, Humeroglenoidalgelenk, offen chir
80.11.20↔	Arthr Arthrot d Akromioklavgel, Gelsp mit Drain	81.83.24↔	Knorpelglättung, Akromioklavikel, arthroskopisch
80.11.21↔	Arthr Arthrot d Akromioklavgel, Entf freier Gelkörper	81.83.25↔	Knorpelglättung, Akromioklavikel, offen chirurgisch
80.11.22↔	Arthrot des Akromioklavgel, Gelenkspülung mit Drainage	81.83.26↔	Subchondrale Knocheneröffnung, Humerogel, arthr
80.11.23↔	Arthrot d Akromioklavgel, Entf freier Gelenkkörper	81.83.27↔	Subchondrale Knocheneröffnung, Humerogel, offen chir
80.11.29↔	Sonstige Arthrotomie des Akromioklavikulargelenkes	81.83.28↔	Subchondrale Knocheneröffnung, Akromioklavikel, arthr
80.11.99↔	Sonstige Arthrotomie der Schulter, sonstige	81.83.29↔	Subchondrale Knocheröff, Akromioklavikel, offen chir
80.41.00↔	Durchtr von Gelkaps, Lig o Knorp an d Schult, n.n.bez.	81.83.30↔	Sbch Knchröf m Enbr e azll Impl, Hmrgl, arthr
80.41.10↔	Durchtr von Gelkaps, Ligament oder Knorpel a Humerogel	81.83.31↔	Sbch Knchröf m Enbr e azll Impl, Akrmklvkg, arthr
80.41.20↔	Durchtr von Gelkaps, Lig oder Knorp a Akromioklavikel	81.83.32↔	Refixation des Labrum glenoidale, arthroskopisch
80.41.99↔	Durchtr von Gelkaps, Lig o Knorp an d Schult, sonstige	81.83.33↔	Erweiterung des subakromialen Raumes, arthroskopisch
80.71.00↔	Synovektomie an der Schulter, n.n.bez.	81.83.34↔	Kapselraffung mit Fixation am Glenoid, arthroskopisch
80.71.10↔	Synovektomie am Humeroglenoidalgelenk	81.83.39↔	Ref und Plast a Kapselbapp d Schultergel, so, arthr
80.71.11↔	Synovektomie am Akromioklavikulargelenk	81.83.40↔	Resektionsarthroplastik am Schultergelenk
80.71.99↔	Synovektomie an der Schulter, sonstige	81.83.41↔	Refixation des Limbus, offen chirurgisch
81.83.00↔	Sonstiger Eingriff am Schultergelenk, n.n.bez.	81.83.42↔	Vordere und Hintere Pfannenrandplastik
81.83.10↔	Refixation e osteochondralen Fragm, Humerogel, arthr	81.83.43↔	Vordere und Hintere Kapselplastik
81.83.11↔	Refixation e osteoch Fragm, Humerogel, offen chir	81.83.44↔	Akrmioptst m Drchtr d Lgmntm crcoacrmial, ofn chr
81.83.12↔	Refixation e osteoch Fragm, Akromioklavikel, arthr	81.83.49↔	Ref u Plast a Kapselbapp d Schultergel, so, offen chir
81.83.13↔	Refixation e osteoch Fragm, Akromioklavikel, offen chir	81.83.99↔	Sonstiger Eingriff am Schultergelenk, sonstige

Prozedur I16-2

80.81.00↔	So Lok Exz o Destr e Gelläs an d Schult, n.n.bez.	81.96.26↔	S Rk Gl, Hdgl, Knrrpltx u Impl v ivt hrg Gwklt, ofn chr
80.81.10↔	Débridement am Humeroglenoidalgelenk	81.96.27↔	Sonstige Reko an Gel, Hdgel, Knorpelgl, arthr
80.81.11↔	Zystenexstirpation am Humeroglenoidalgelenk	81.96.28↔	Sonstige Reko an Gel, Hdgel, Knorpelgl, offen chir
80.81.19↔	Sonstige lokale Exz oder Destr a Humeroglenoidalgelenk	81.96.29↔	Sonst Rekonstruktion an Gelenken, Handgelenk, sonst
80.81.20↔	Débridement am Akromioklavikulargelenk	81.96.2a↔	So Reko an Gel, Hdgel, Subchondrale Knocheneröf, arthr
80.81.21↔	Zystenexstirpation am Akromioklavikulargelenk	81.96.2b↔	So Reko an Gel, Hdgel, Subch Knocheneröf, offen chir
80.81.29↔	Sonstige lokale Exzision oder Destr a Akromioklavikel	81.96.2c↔	S Rk Gl, Hdgl, Sbch Knchnröf m Enbr e azll Impl, arthr
80.81.99↔	So Lok Exz o Destr e Gelläs an d Schult, So	81.96.30↔	Sonst Rekonstruktion an Gelenken, Iliosakralgelenk, n.n.bez.
81.96.00↔	Sonstige Rekonstruktion an Gelenken, n.n.bez.	81.96.31↔	So Reko an Gel, Iliosgel, Ref e osteoch Fragm, arthr
81.96.10↔	Sonstige Reko an Gel, Sternoklavikulargelenk, n.n.bez.	81.96.32↔	S Rk an Gl, Iliosgl, Rf e osteoch Frgm, ofn chr
81.96.11↔	S Rk an Gl, Strnklgl, Rf e osteoch Frgm, arthr	81.96.33↔	So Reko an Gel, Iliosgel, Subch Spongplast, arthr
81.96.12↔	S Rk an Gl, Strnklgl, Rf e osteoch Frgm, ofn chr	81.96.34↔	So Reko an Gel, Iliosgel, Subch Spongplast, offen chir
81.96.13↔	So Reko an Gel, Sternoklgel, Subch Spongplast, arthr	81.96.35↔	S Rk Gl, Iliosgl, Knrrpltx u Impl v ivt hrg Gwklt, arthr
81.96.14↔	S Rk an Gl, Strnklgl, Sbch Spngplst, ofn chr	81.96.36↔	S Rk Gl, Iliosgl, Knrrpltx u Impl v ivt hrg Gwklt, ofn chr
81.96.15↔	S Rk Gl, Strnklgl, Knrrpltx u Impl v ivt hrg Gwklt, arthr	81.96.37↔	Sonstige Reko an Gel, Iliosgel, Knorpelgl, arthr
81.96.16↔	S Rk Gl, Strnklgl, Knrrpltx u Impl v ivt hrg Gwklt, ofn chr	81.96.38↔	Sonstige Reko an Gel, Iliosgel, Knorpelgl, offen chir
81.96.17↔	So Reko an Gel, Sternoklgel, Knorpelgl, arthr	81.96.39↔	Sonst Rekonstruktion an Gelenken, Iliosakralgelenk, sonst
81.96.18↔	So Reko an Gel, Sternoklgel, Knorpelgl, offen chir	81.96.3a↔	So Reko an Gel, Iliosgel, Subch Knocheneröf, arthr
81.96.19↔	Sonstige Reko an Gel, Sternoklavikulargelenk, sonstige	81.96.3b↔	S Rk an Gl, Iliosgl, Sbch Knchnröf, ofn chr
81.96.1a↔	So Reko an Gel, Sternoklgel, Subch Knocheröff, arthr	81.96.3c↔	S Rk Gl, Iliosgl, Sbch Knchnröf m Enbr e azll Impl, arthr
81.96.1b↔	S Rk an Gl, Strnklgl, Sbch Knchröf, ofn chr	81.96.40↔	So Reko an Gel, Prox Tibiofibulargelenk, n.n.bez.
81.96.1c↔	S Rk Gl, Strnklgl, Sbch Knchröf m Enbr e azllläm Impl, arthr	81.96.41↔	S Rk an Gl, Prx Tibiofbgl, Rf e osteoch Frgm, arthr
81.96.20↔	Sonst Rekonstruktion an Gelenken, Handgelenk, n.n.bez.	81.96.42↔	S Rk an Gl, Prx Tibiofbgl, Rf e osteoch Frgm, ofn chr
81.96.21↔	So Reko an Gel, Hdgel, Ref e osteoch Fragm, arthr	81.96.43↔	S Rk an Gl, Prx Tibiofbgl, Sbch Spngplst, arthr
81.96.22↔	So Reko an Gel, Hdgel, Ref e osteoch Fragm, offen chir	81.96.44↔	S Rk an Gl, Prx Tibiofbgl, Sbch Spngplst, ofn chr
81.96.23↔	So Reko an Gel, Hdgel, Subchondrale Spongplast, arthr	81.96.45↔	S Rk Gl, Prx Tibiofbgl, Knrrpltx u Impl v ivt hrg Gwklt, arthr
81.96.24↔	So Reko an Gel, Hdgel, Subch Spongplast, offen chir	81.96.46↔	S Rk Gl, Prx Tibiofbgl, Knrrpltx u Impl v ivt hrg Gwklt, ofn chr
81.96.25↔	S Rk Gl, Hdgl, Knrrpltx u Implnt v ivt hrg Gwklt, arthr	81.96.47↔	So Reko an Gel, Prox Tibiofbgl, Knorpelgl, arthr

81.96.48↔	S Rk an Gl, Prx Tbiofbgl, Knrplgl, offn chr	81.96.74↔	S Rk an Gl, S Gl d Fsss, Sbch Spngplst, offn chr
81.96.49↔	So Reko an Gel, Prox Tibiofibulargelenk, So	81.96.75↔	S Rk Gl, S Gl d Fsss, Knrpltx u Impl v ivt hrg Gwkl, arthr
81.96.4a↔	S Rk an Gl, Prx Tbiofbgl, Sbch Knchnröf, arthr	81.96.76↔	S Rk Gl, S Gl d Fsss, Knrpltx u Impl v ivt hrg Gwkl, offn chr
81.96.4b↔	S Rk an Gl, Prx Tbiofbgl, Sbch Knchnröf, offn chr	81.96.77↔	So Reko an Gel, So Gel d Fusses, Knorpelgl, arthr
81.96.4c↔	S Rk Gl, Prx Tbiofbgl, Sbch Knchnröf m Enbr e azll Impl, arthr	81.96.78↔	So Reko an Gel, So Gel d Fusses, Knorpelgl, offn chir
81.96.50↔	Sonstige Rekonstruktion an Gel, Metatarsgel, n.n.bez.	81.96.79↔	Sonstige Reko an Gel, sonstige Fuss, sonstige
81.96.51↔	S Rk an Gl, Mtrsgl, Rf e osteoch Frgm, arthr	81.96.7a↔	S Rk an Gl, S Gl d Fsss, Sbch Knchnröf, arthr
81.96.52↔	S Rk an Gl, Mtrsgl, Rf e osteoch Frgm, offn chr	81.96.7b↔	S Rk an Gl, S Gl d Fsss, Sbch Knchnröf, offn chr
81.96.53↔	So Reko an Gel, Metatarsgel, Subch Spongplast, arthr	81.96.7c↔	S Rk Gl, S Gl d Fsss, Sbch Knchnröf m Enbr e azll Impl, arthr
81.96.54↔	S Rk an Gl, Mtrsgl, Sbch Spngplst, offn chr	81.96.80↔	Sonstige Rekonstruktion an and näher bez Gel, n.n.bez.
81.96.55↔	S Rk Gl, Mtrsgl, Knrpltx u Impl v ivt hrg Gwkl, arthr	81.96.77↔	So Reko an and näh bez Gel, Ref e osteoch Frgm, arthr
81.96.56↔	S Rk Gl, Mtrsgl, Knrpltx u Impl v ivt hrg Gwkl, offn chr	81.96.82↔	S Rk an and näh bz Gl, Rf e osteoch Frgm, offn chr
81.96.57↔	Sonstige Reko an Gel, Metatarsgel, Knorpelgl, arthr	81.96.83↔	So Reko an and näh bez Gel, Subch Spongplast, arthr
81.96.58↔	So Reko an Gel, Metatarsgel, Knorpelgl, offen chir	81.96.84↔	S Rk an and näh bz Gl, Sbch Spngplst, offn chr
81.96.59↔	Sonstige Rekonstruktion an Gel, Metatarsgel, sonstige	81.96.85↔	S Rk and näh bz Gl, Knrpltx u Impl v ivt hrg Gwkl, arthr
81.96.5a↔	So Reko an Gel, Metatarsgel, Subch Knocheneröf, arthr	81.96.86↔	S Rk and näh bz Gl, Knrpltx u Impl v ivt hrg Gwkl, offn chr
81.96.5b↔	S Rk an Gl, Mtrsgl, Sbch Knchnröf, offn chr	81.96.87↔	Sonstige Reko an and näh bez Gel, Knorpelgl, arthr
81.96.5c↔	S Rk Gl, Mtrsgl, Sbch Knchnröf m Enbr e azll Impl, arthr	81.96.88↔	So Reko an and näh bez Gel, Knorpelgl, offen chir
81.96.60↔	Sonst Rekonstruktion an Gelenken, Zehengelenk, n.n.bez.	81.96.89↔	Sonstige Rekonstruktion an and näher bez Gel, sonstige
81.96.61↔	So Reko an Gel, Zehengel, Ref e osteoch Frgm, arthr	81.96.8a↔	So Reko an and näh bez Gel, Subch Knocheneröf, arthr
81.96.62↔	S Rk an Gl, Zhngl, Rf e osteoch Frgm, offn chr	81.96.8b↔	S Rk an and näh bz Gl, Sbch Knchnröf, offn chr
81.96.63↔	So Reko an Gel, Zehengelenk, Subch Spongplast, arthr	81.96.8c↔	S Rk and näh bz Gl, Sbch Knchnröf m Enbr e azll Impl, arthr
81.96.64↔	So Reko an Gel, Zehengel, Subch Spongplast, offen chir	81.96.90↔	Sonstige gelrek und gelp Eingr, n.n.bez.
81.96.65↔	S Rk Gl, Zhngl, Knrpltx u Implnt v ivt hrg Gwkl, arthr	81.96.91↔	So gelrek u gelp Eingr, Nht e Kaps o Kollateralbandes
81.96.66↔	S Rk Gl, Zhngl, Knrpltx u Impl v ivt hrg Gwkl, offn chr	81.96.92↔	So gelrek und gelp Eingr, Ref a Kapselbapp and Gel
81.96.67↔	Sonstige Reko an Gel, Zehengelenk, Knorpelgl, arthr	81.96.93↔	So gelrek und gelp Eingr, Implant/Entf e Kollagenmen
81.96.68↔	So Reko an Gel, Zehengelenk, Knorpelgl, offen chir	81.96.94↔	S glrk u gpl Engr, Implnt/Entf e Klgnmn, arthr
81.96.69↔	Sonst Rekonstruktion an Gelenken, Zehengelenk, sonst	81.96.95↔	S glrk u gpl Engr Implnt e Endprth an Gl d ob Extrm, S
81.96.6a↔	So Reko an Gel, Zehengelenk, Subch Knocheneröf, arthr	81.96.96↔	S glrk u gpl Engr, Enbr v Abstdshltn (z.B. n Entf e Endprth)
81.96.6b↔	S Rk an Gl, Zhngl, Sbch Knchnröf, offn chr	81.96.97↔	S glrk u gpl Engr, Kpl Erstimp/Wchslop Gelep m Kners, Ers bn Gl
81.96.6c↔	S Rk Gl, Zhngl, Sbch Knchnröf m Enbr e azll Impl, arthr	81.96.98↔	Sonstige gelrek und gelp Eingr, Resektpl a Hdgel
81.96.70↔	Sonstige Reko an Gel, sonstige Gel d Fusses, n.n.bez.	81.96.99↔	Sonstige Rekonstruktion an Gelenken, sonstige
81.96.71↔	S Rk an Gl, S Gl d Fsss, Rf e osteoch Frgm, arthr	81.96.9a↔	So gelrek und gelp Eingr, Resektpl an Gel d Fusses
81.96.72↔	S Rk an Gl, S Gl d Fsss, Rf e osteoch Frgm, offn chr	81.96.9b↔	Sonstige gelrek und gelp Eingr, sonstige gelp Eingr
81.96.73↔	S Rk an Gl, S Gl d Fsss, Sbch Spngplst, arthr		

Prozedur I16-3

80.21.00↔	Arthroskopie der Schulter, n.n.bez.	80.21.20↔	Arthr assist Versorgung e Fx a Humeroglenoidalgelenk
80.21.10↔	Diagnostische Arthroskopie der Schulter	80.21.99↔	Arthroskopie der Schulter, sonstige

ADRG I17**Operationen am Gesichtsschädel**

Prozedur in Tabelle I17-1

DRG I17Z**Operationen am Gesichtsschädel****Prozedur I17-1**

02.03↔	Bildung eines Schädelknochenlappens	08.82↔	Versorg e Risswund d Lids, d Lidrand umfass, part Tief
08.43↔	Behebung von Entropium oder Ektropium d Keilresektion	08.83↔	Sonstige Versorgung e Risswunde d Lids, part Tiefe
08.44.00↔	Behebung von Entropium o Ektropium durch Lidplastik, n.n.bez.	08.84↔	Vrsrg e Rsswnd d Lds, d Ldrnd umfss, vl Tief
08.44.10↔	Bhb v Entrp o Ektrp d Ldplst, hr VrK d Agnlids	08.85↔	Sonst Versorgung einer Risswunde des Augenlids, volle Tief
08.44.99↔	Sonst Behebung von Entropium o Ektropium durch Lidplastik	15.29.00↔	Sonstige Op an e einz äusseren Augmsk, n.n.bez.
08.61.00↔	Plast Reko d Lids m Hautappen o Tx, n.n.bez.	15.29.01↔	Sonstige Operationen an e einz äusseren geraden Augmsk
08.61.10↔	Plastische Rekonstruktion des Augenlids mit Hautlappen	15.29.02↔	Sonstige Op an e einz äusseren schrägen Augmsk
08.61.11↔	Plastische Rekonstruktion des Augenlids mit Hauttransplantat	15.29.09↔	Sonstige Op an e einz äusseren Augmsk, sonstige
08.61.99↔	Sonstige Plast Reko d Lids m Hautlap o transplantat	15.29.10↔	Adhäsiolyse an e einzelnen äusseren Augenmuskeln, n.n.bez.
08.62↔	Plast Reko d Lids m Schleimhautlappen o transplantat	15.29.11↔	Adhäsiolyse an e einzelnen äusseren geraden Augenmuskel
08.64↔	Plast Rekonstruktion d Lids m tarsokonjunktivalem Lp	15.29.12↔	Adhäsiolyse an e einzelnen äusseren schrägen Augenmuskel
08.69.00↔	So Plast Reko d Lids m Lp o Transplantaten, n.n.bez.	15.29.19↔	Sonst Adhäsiolyse an e einzelnen äusseren Augenmuskeln
08.69.10↔	Plastische Rekonstruktion des Augenlids mit Knorpel	15.29.30↔	Absetzen eines einzelnen äusseren Augenmuskels, n.n.bez.
08.69.11↔	Plastische Rekonstruktion d Lids mit allopl Material	15.29.31↔	Absetzen eines einzelnen äusseren geraden Augenmuskels
08.69.12↔	Plast Reko d Lids m Verschiebe u Rotationspl d Lides	15.29.32↔	Absetzen eines einzelnen äusseren schrägen Augenmuskels
08.69.13↔	Plast Rekonstruktion des Augenlids mit Oberlidverlängerung	15.29.39↔	Absetzen eines einzelnen äusseren Augenmuskels, sonst
08.69.19↔	Plast Reko d Lids m sonstigem Lp o Transplantaten	15.29.40↔	Refixation eines einzelnen äusseren Augenmuskels, n.n.bez.
08.69.99↔	So Plast Reko d Lids m Lp o Transplantaten, so	15.29.41↔	Refixation eines einzelnen äusseren geraden Augenmuskels

15.29.42↔	Refixation eines einzelnen äusseren schrägen Augenmuskels	76.09.99↔	Sonstige Inzision an Gesichtsschädelknochen, sonstige
15.29.49↔	Sonst Refixation eines einzelnen äusseren Augenmuskels	76.2x.00↔	Lokale Exz oder Destr e Läsion an Gschk, n.n.bez.
15.6↔	Revision einer Operation an den äusseren Augenmuskeln	76.2x.10↔	Dekortikation eines Gesichtsschädelknochens
16.01↔	Orbitotomie mit Knochenlappen	76.2x.11↔	Exzision von periostalem Gewebe an Gesichtsschädelknochen
16.02↔	Orbitotomie mit Einsetzen eines orbitalen Implantats	76.2x.12↔	Abtragung (modellierende Osteotomie) an Gesichtsschädkn
16.23↔	Biopsie an Orbita und Augapfel	76.2x.20↔	Destruktion einer Läsion an Gesichtsschädelknochen
16.51.00↔	Exent d Orbita mit Entf ben Strukturen, n.n.bez.	76.2x.99↔	Lokale Exz oder Destr e Läsion an Gschk, sonstige
16.51.10↔	Exent d Orb m Entf ben Strukturen, m Erhalt d Lidhaut	76.31.00↔	Partielle Mandibulektomie, n.n.bez.
16.51.11↔	Exent d Orb m Entf ben Strukturen, oh Erhalt d Lidhaut	76.31.10↔	Partielle Mandibulektomie ohne Rekonstruktion
16.51.99↔	Sonstige Exenteration d Orbita mit Entf ben Strukturen	76.31.20↔	Part Mandekt, Reko m mikrovaskanast Transplantat
16.52.00↔	Exent d Orb m ther Entf von Orbknoch, n.n.bez.	76.31.21↔	Part Mandekt, m Kontdurchtr und alloplastischer Reko
16.52.10↔	Exent d Orb m ther Entf v Orbknoch, m Erhalt d Lidhaut	76.31.29↔	Partielle Mandibulektomie mit sonstiger Rekonstruktion
16.52.11↔	Exnt d Orb m thr Entf v Orbknoch, oh Erhlt d Lidhaut	76.31.99↔	Partielle Mandibulektomie, sonstige
16.52.99↔	So Exent d Orb m therapeutischem Entf von Orbknoch	76.39.00↔	Partielle Ostektomie an anderen Gesichtsschädkn, nnbez
16.59.00↔	Sonstige Exenteration der Orbita, n.n.bez.	76.39.10↔	Part Ostekt an and Gschk, Reko m mikrovaskanast Tx
16.59.10↔	Sonst Exenteration der Orbita, mit Erhalt der Lidhaut	76.39.11↔	Part Ostekt an and Gschk, Reko von Weich und Hart
16.59.11↔	Sonst Exenteration der Orbita, ohne Erhalt der Lidhaut	76.39.19↔	Partielle Ostekt an and Gschk, sonstige Rekonstruktion
16.59.99↔	Sonstige Exenteration der Orbita, sonstige	76.39.99↔	Partielle Ostektomie an anderen Gesichtsschädkn, sonst
16.61.00↔	Sekundäres Einsetzen eines Augenimplantats, n.n.bez.	76.41.00↔	Totale Mandibulektomie m glz Rekonstruktion, n.n.bez.
16.61.10↔	Sekundäres Einsetz e Augenimplantats, HautFettTx	76.41.10↔	Tot Mandekt m glz Reko, Reko m mikrovaskanast Tx
16.61.99↔	Sekundäres Einsetzen eines Augenimplantats, sonstige	76.41.99↔	Totale Mandibulektomie m glz Rekonstruktion, sonstige
16.62.00↔	Revision und Reinsertion eines Augenimplantats, n.n.bez.	76.42↔	Sonstige totale Mandibulektomie
16.62.10↔	Revision eines Augenimplantats	76.43.00↔	Sonstige Rekonstruktion der Mandibula, n.n.bez.
16.62.20↔	Wchs e Agnmpntts, Enf e HautFttmsplntts	76.43.10↔	Sonstige Reko d Mand m mikrovaskanast Transplantat
16.62.29↔	Sonstiger Wechsel eines Augenimplantats	76.43.11↔	Plast Rekonstruktion Einf Defekte d Mand d CADImplant
16.62.99↔	Sonstige Revision und Reinsertion eines Augenimplantats	76.43.12↔	Plast Reko großer o kompl Defekte d Mand d CADImplant
16.63↔	Revision einer Erukulationstasche mit Transplantat	76.43.99↔	Sonstige Rekonstruktion der Mandibula, sonstige
16.64↔	Sonstige Revision einer Erukulationstasche	76.44.00↔	Totale Ostekt an and Gschk m glz Reko, n.n.bez.
16.65.00↔	Sekundäres Transplantat in eine Exenterationshöhle, n.n.bez.	76.44.10↔	Tot Ostekt an and Gschk, Reko m mikrovaskanast Tx
16.65.10↔	Sekundäres Tx i e Exenterationshöhle, HautFettTx	76.44.11↔	Tot Ostekt an and Gschk, Reko m Ni vaskularisiertem Tx
16.65.99↔	Sonst sekundäres Transplantat in eine Exenterationshöhle	76.44.19↔	Totale Ostekt an and Gschk m sonstiger Rekonstruktion
16.66↔	Sonstige Revision einer Exenterationshöhle	76.44.99↔	Totale Ostekt an and Gschk m glz Reko, sonstige
16.69↔	Sonst sekundäre Massnahmen nach Entfernen des Augapfels	76.45↔	Sonst totale Ostektomie an anderen Gesichtsschädelknochen
16.81↔	Versorgung einer Orbitawunde	76.46.00↔	Sonstige Rekonstruktion an and Gschk, n.n.bez.
16.82↔	Versorgung einer Bulbusruptur	76.46.10↔	So Reko an and Gschk m mikrovaskanast Transplantat
16.89↔	Sonst Versorgung einer Verletzung von Orbita oder Augapfel	76.46.99↔	Sonstige Rekonstruktion an and Gschk, sonstige
16.98.00↔	Sonstige Operationen an der Orbita, n.n.bez.	76.5x.00↔	Temporomandibuläre Arthroplastik, n.n.bez.
16.98.10↔	Rekonstruktion der Orbita, n.n.bez.	76.5x.10↔	Kondylektomie am Kiefergelenk mit Rekonstruktion
16.98.11↔	Rekonstruktion der Orbitawand mit mikrovaskulärem Lappen	76.5x.19↔	Sonstige Kondylektomie am Kiefergelenk
16.98.19↔	Sonstige Rekonstruktion der Orbitawand	76.5x.20↔	Diskoplastik am Kiefergelenk mit Rekonstruktion
16.98.20↔	Knöcherne Dekompression der Orbita	76.5x.29↔	Sonstige Diskoplastik am Kiefergelenk
16.98.21↔	Resektion von Fettgewebe aus der Orbita	76.5x.30↔	Exst d Disc articul a Kiefergelenk mit Rekonstruktion
16.98.22↔	Einlegen eines intraokularen Medikamententrägers	76.5x.39↔	Sonstige Exstirpation d Discus articul a Kiefergelenk
16.98.23↔	Einlegen eines extrabulbären Medikamententrägers	76.5x.40↔	Resektion am Tuberculum articulare des Kiefergelenks
16.98.24↔	Operative temporäre intraokulare Druckerhöhung	76.5x.41↔	Plastische Rekonstruktion am Kiefergelenk
16.98.25↔	Entfernung eines Implantates nach Glaukomoperation	76.5x.42↔	Glinkstblsierng (bwgngseinschränkd) d Kiefrgl
16.98.99↔	Sonstige Operationen an der Orbita, sonstige	76.5x.50↔	Arthr Entfernung e freien Gelenkkörpers a Kiefergelenk
21.72↔	Offene Reposition einer Nasenfraktur	76.5x.59↔	Sonstige Entf e freien Gelenkkörpers a Kiefergelenk
24.99.00↔	Sonstige zahnärztliche Operationen, n.n.bez.	76.5x.60↔	Implantation einer Endoprothese am Kiefergelenk
24.99.10↔	Freil e enossalen Implant mit Aufsetzen e Distanzhülse	76.5x.61↔	Wechsel einer Endoprothese am Kiefergelenk
24.99.11↔	Stabilisierung eines Zahnes	76.5x.70↔	Impl e TEP am Kiefergelenk m vorgefertigten Kompo (L)
24.99.20↔	Kieferaufbau durch Anwendung eines enoralen Distraktors	76.5x.71↔	Impl e TEP a Kiefergelenk m CAD-CAM gefertigt Kompo (L)
24.99.99↔	Sonstige zahnärztliche Operation, sonstige	76.5x.90↔	So temporomandibuläre Arthropl o Diskopl a Kiefergel
27.32.00↔	Asgdhnt Exz o Dstr v Läs o Gw a knöch Gaum, n.n.bz.	76.5x.99↔	Temporomandibuläre Arthroplastik, sonstige
27.32.10↔	Totale transorale Exst von Läs oder Gew a knöch Gaum	76.61.00↔	Geschl Osteopl [Osteotomie] a Ramus mand, n.n.bez.
27.32.11↔	Rd trnsmdblär Exz [EnblcRs] v Läs o Gw a knöch Gaum	76.61.10↔	Geschl Osteopl [Osteotomie] a Ramus mand, oh Distrak
27.32.12↔	Rd trnsfzial Exz [EnblcRs] v Läs o Gw a knöch Gaum	76.61.20↔	Geschl Osteopl [Osteotomie] a Ramus mand, m Distrak
27.32.99↔	Aisgedehnt Exz o Destr von Läs o Gew a knöch Gaum, so	76.61.99↔	Geschl Osteopl [Osteotomie] a Ramus mand, sonstige
27.62.00↔	Korrektur einer Gaumenspalte, n.n.bez.	76.62.00↔	Off Osteoplastik [Osteotomie] am Ramus mandibulae, nnbez
27.62.10↔	Korrektur einer Gaumenspalte, Kieferplastik	76.62.10↔	Off Osteopl [Osteotomie] a Ramus mand, oh Disktraktion
27.62.11↔	Korrektur einer Gaumenspalte, Kieferplastik mit Osteoplastik	76.62.20↔	Off Osteoplastik [Osteotomie] a Ramus mand, m Distrak
27.62.20↔	Korrektur einer Gaumenspalte, Sekundärop der Kieferspalte	76.62.99↔	Off Osteoplastik [Osteotomie] am Ramus mandibulae, sonst
27.62.99↔	Korrektur einer Gaumenspalte, sonstige	76.63.00↔	Osteoplastik [Osteotomie] am Corpus mandibulae, n.n.bez.
27.63.00↔	Revision der Korrektur einer Gaumenspalte, n.n.bez.	76.63.10↔	Ostpl [Ost] i stl Alv o m frntlr Kntnsdtrg d Md o Dstrk
27.63.10↔	Revision der Korrektur einer Gaumenspalte, Kieferplastik	76.63.11↔	Ostpl [Ost] i frnt Alvkr o m Kntdrcht a hr Mdost o Dstrk
27.63.11↔	Rev d Korr e Gaumenspalte, Kieferplastik m Osteopl	76.63.12↔	Osteoplastik [Osteotomie] zur Kinnverlagerung oh Distraction
27.63.20↔	Rv d Krr e Gaumnsplt, Skndärprtion d Kieferspilt	76.63.20↔	Verlag d Alveolarfortsatzes d hor Distrak na Osteot
27.63.99↔	Revision der Korrektur einer Gaumenspalte, sonstige	76.63.21↔	Verlagerung d Mand d Distrak na Osteot m hor Mandast
76.09.00↔	Sonstige Inzision an Gesichtsschädelknochen, n.n.bez.	76.63.99↔	Osteoplastik [Osteotomie] am Corpus mandibulae, sonst
76.09.10↔	Reosteotomie nach Frakturposition	76.64↔	Sonstige orthognathische Chirurgie an der Mandibula

76.65.00↔	Segmentale Osteoplastik [Osteotomie] der Maxilla, n.n.bez.	76.76.20↔	Off Rep (von außen) e Einf o Merfachfx d Ram mand
76.65.10↔	Segmentale Osteopl [Osteotomie] d Maxilla, oh Distrak	76.76.21↔	Off Rep (transoral) e Einf o Merfachfx d Ram mand
76.65.20↔	Osteotomie d Maxilla im front Alveokber, mit Distrak	76.76.30↔	Off Rep (transor o von außen) e Fx d Proc articul mand
76.65.21↔	Osteotomie d Maxilla i seitlichen Alveokber, m Distrak	76.76.99↔	Offene Reposition einer Mandibulafraktur, sonstige
76.65.22↔	Ost d Mxll i frnt u seilt Alvkr i mr Sgmntn, m Dstrk	76.77.00↔	Off Reposition e Processus alveolaris-Fraktur, n.n.bez.
76.65.99↔	Segmentale Osteoplastik [Osteotomie] der Maxilla, sonst	76.77.10↔	Off Reposition e Processus alveolaris-Fraktur der Maxilla
76.66.00↔	Totale Osteoplastik [Osteotomie] der Maxilla, n.n.bez.	76.77.11↔	Offene Reposition e Processus alveolFx d Mandibula
76.66.10↔	Totale Osteoplastik [Osteotomie] der Maxilla oh Distraktion	76.77.99↔	Offene Reposition einer Processus alveolaris-Fraktur, sonst
76.66.20↔	Osteot d Mxlla i d LeFortIEbene i e Stück m Distrak	76.78.00↔	Sonstige geschl Reposition e Gesichtsschäfx, n.n.bez.
76.66.21↔	Osteot d Mxll i d LFrtilEbn i 2 Stückn m Dstrk	76.78.10↔	Geschlossene Reposition einer Stirnhöhlenvorderwandfraktur
76.66.22↔	Osteot d Mxll i d LFrtilEbn i 3 o mhr Stückn m Dstrk	76.78.11↔	Endoskopische Reposition einer Strinhöhlenvorderwandfraktur
76.66.30↔	Plast Reko u Augm d Maxilla d tot Auflagerungsplastik	76.78.20↔	Geschlossene Reposition einer Orbitafraktur
76.66.99↔	Totale Osteoplastik [Osteotomie] der Maxilla, sonstige	76.78.21↔	Endoskopische Reposition einer Orbitafraktur
76.67↔	Reduktionsgenioplastik	76.78.99↔	Sonstige geschl Reposition e Gesichtsschäfx, sonstige
76.68↔	Augmentationsgenioplastik	76.79.00↔	Sonstige offene Reposition e Gesichtsschäfx, n.n.bez.
76.69.00↔	Sonstige plastische Rekonstruktion an Gschk, n.n.bez.	76.79.10↔	Sonst offene Reposition einer Fraktur des Orbitadaches
76.69.10↔	Ostt z Vrlg d Mtgtschts i d LFrtil o LFrtilIEbn o Dstrk	76.79.11↔	Sonstige offene Reposition e Fx d lateralen Orbitawand
76.69.20↔	Osteot z Vrlg d Mtgtschts i d LFrtilEbn m Dstrk	76.79.19↔	Sonst offene Reposition einer sonstn Orbitafraktur
76.69.21↔	Ostt z Vrlg d Mscht i d LFrtilEbn, kmb m and Ost m Dstrk	76.79.20↔	Sonstige offene Reposition einer Stirnhöhlenwandfraktur
76.69.30↔	Osteot z Vrlg d Mtgtschts i d LFrtilEbn m Dstrk	76.79.30↔	So off Rep e nasoethmoidalen Mittgesichtsfraktur
76.69.40↔	Ostt z Vrlg d Mscht i d LfrtilEbn, kmb m LFrtilEbn m Dstrk	76.79.31↔	So off Rep e zentrolateralen Mittgesichtsfraktur
76.69.90↔	Sonstige Osteotomie zur Verlagerung des Mittelgesichtes	76.79.39↔	Sonstige off Rep e sonstigen lat Mittgesichtsfraktur
76.69.99↔	Sonstige plastische Rekonstruktion an Gschk, sonstige	76.79.40↔	S off Rp kmbniert Mtgtschtsfrktn (Mrfchfx)
76.70↔	Reposition einer Gesichtsschädelfraktur, n.n.bez.	76.79.99↔	Sonstige offene Reposition e Gesichtsschäfx, sonstige
76.72↔	Offene Reposition einer Jochbein- und Jochbogenfraktur	76.91.00↔	Knochentransplantat an Gesichtsschädelknochen, n.n.bez.
76.74↔	Offene Reposition einer Maxillafraktur	76.91.10↔	Transplantat an Gesichtsschädelknochen
76.76.00↔	Offene Reposition einer Mandibulafraktur, n.n.bez.	76.91.11↔	Knochentransplantat an Gesichtsschädelknochen, gefäßgestielt
76.76.10↔	Offene Reposition einer Einfachfraktur des Corpus mandibulae	76.91.99↔	Knochentransplantat an Gesichtsschädelknochen, sonstige
76.76.11↔	Off Reposition e Mehrfachfraktur des Corpus mandibulae	76.94↔	Offene Reposition einer Kiefergelenksluxation

ADRG I18**Arthroskopie einschliesslich Biopsie oder andere Eingriffe an Kniegelenk, Ellenbogengelenk und Unterarm**

Prozedur in Tabelle I18-1 oder mindestens eine Prozedur in Tabelle I18-2

DRG I18A**Arthroskopie einschliesslich Biopsie oder andere Eingriffe an Kniegelenk, Ellenbogengelenk und Unterarm, Alter < 16 Jahre**

Alter < 16 Jahre

DRG I18B**Arthroskopie einschliesslich Biopsie oder andere Eingriffe an Kniegelenk, Ellenbogengelenk und Unterarm, Alter > 15 Jahre****Prozedur I18-1**

77.16.00↔	So Knochinzis oh Knochdurchtr an d Patel, n.n.bez.	78.03.19↔	So Ktx an Rd u Uln (zB atg Spng, krt Spn, n gfg Tx)
77.16.10↔	S Knchnzs oh Knchdrchr an d Ptl, Explr u Knchnb	78.03.99↔	Knochentransplantation an Radius und Ulna, sonstige
77.16.11↔	So Knochinzis oh Knochdurchtr an d Patel, Fremdkentf	78.43↔	Sonstige plastische Rekonstruktion an Radius und Ulna
77.16.12↔	S Knchnzs oh Knchdrchr an d Ptl, Enl u Entf e Mdrtrg	78.56.00↔	Inn Knochfix oh Reposition d Fx an d Patella, n.n.bez.
77.16.13↔	Sonstige Knochinzis oh Knochdurchtr an d Patel, Drain	78.56.10↔	Revision von Osteosynthmat (oh Matwechs) an d Patella
77.16.99↔	So Knochinzis oh Knochdurchtr an d Patel, so	78.56.99↔	Inn Knochfix oh Reposition d Fx an d Patella, sonstige
77.63.00↔	Lok Res von Knochläs o Gew an Rad und Ulna, n.n.bez.	79.12.00↔	Geschl Rep e Fx an Rad u Ulna m inn Knochfix, n.n.bez.
77.63.20↔	Debridement an Radius und Ulna	79.12.10↔	Gschl Rp e dst Rdfx m inn Knchfx d Drht o Zgg/Crcl
77.63.99↔	Lok Res von Knochläs o Gew an Rad und Ulna, sonstige	79.12.11↔	Gschl Rp e dst Rdfx m inn Knchfx d intrmd Drht
77.67.00↔	Lok Res von Knochläs o Gew an Tibia und Fib, n.n.bez.	79.12.12↔	Gschl Reposition e dist Radfx m inn Knochfix d Markn
77.67.10↔	Lokale Resektion von Knochenläsion oder Gew an Tibia	79.12.13↔	Gschl Rp e dist Radfrk m inn Knchfx m miminv balass Tch
77.67.11↔	Lokale Resektion von Knochenläsion oder -gewebe an Fibula	79.12.19↔	Gschl Rp e dst Rdfx m S inn Knchfx (z.B. d Schraub, Pl)
77.67.20↔	Debridement an Tibia	79.12.20↔	Geschl Rep e sonst Radfx d Draht o Zuggurtung/Cercl
77.67.21↔	Debridement an Fibula	79.12.21↔	Gschl Rp e snst Rdfx m inn Knchfx d intrmd Drht
77.67.99↔	Lok Res von Knochläs o Gew an Tibia und Fib, sonstige	79.12.22↔	Geschl Rep e sonstigen Radfx m inn Knochfix d Markn
77.86↔	Sonstige partielle Knochenresektion aus der Patella	79.12.23↔	Gschl Rp e sons Radfrk m inn Knchfx m miminv balass Tch
77.93↔	Totale Resektion von Radius und Ulna	79.12.29↔	Gschl Rp e snst Rdfx m S inn Knfx (zB d Sb, Pl)
77.96↔	Totale Patella-Resektion	79.12.30↔	Gschl Rp e Ulnfx m inn Knchfx d Drht o Zgg/Crcl
78.03.00↔	Knochentransplantation an Radius und Ulna, n.n.bez.	79.12.31↔	Geschl Rep e Ulnafx m inn Knochfix d intramed Draht
78.03.10↔	Knochtx an Rad und Ulna, Gefgestielt m mikrovask Anast	79.12.32↔	Geschl Reposition e Ulnafraktur m inn Knochfix d Markn
78.03.11↔	Knochtx an Rad u Ulna, Gefgestielt oh mikrovask Anast	79.12.39↔	Gschl Rp e Ulnfx m S inn Knchfx (z.B. d Schraub, Pl)
78.03.12↔	Knochentransplantation an Radius und Ulna, allogen	79.12.99↔	Geschl Rep e Fx an Rad und Ulna m inn Knochfix, so
78.03.13↔	Knorpel-Knochentransplantation an Radius und Ulna	79.29.00↔	Off Rep e Fx and bez Kn oh Inn Knochfix, n.n.bez.

79.29.10↔	Off Rep e einf Fx d Klav und Skapula oh Inn Knochfix	80.76.00↔	Synovektomie am Knie, n.n.bez.
79.29.11↔	Off Rep e Mehrfragmfx d Klav und Skap oh Inn Knochfix	80.76.10↔	Arthroskopische Synovektomie am Kniegelenk
79.29.20↔	Offene Reposition e Fx d Beckens ohne Inn Knochfix	80.76.11↔	Arthr Synovektomie a proximalen Tibiofibulargelenk
79.29.30↔	Offene Reposition e Fx d Patella ohne Inn Knochfix	80.76.20↔	Offene Synovektomie am Kniegelenk
79.29.99↔	Off Rep e Fx and bez Kn oh Inn Knochfix, sonstige	80.76.21↔	Offene Synovektomie am proximalen Tibiofibulargelenk
79.36.00↔	Off Rep e Fx an Tibia und Fib m inn Knochfix, n.n.bez.	80.76.99↔	Synovektomie am Knie, sonstige
79.36.10↔	Off Rp e einf Fx prx Tb m inn Knchfx d (Blount)Klm o int Drht	80.86.00↔	Sonstige Lok Exz oder Destr e Gelläs a Knie, n.n.bez.
79.36.11↔	Off Rep e einf Fx d prox Tib m inn Knochfix d Schraube	80.86.10↔	Arthr lokale Exzision oder Destruktion a Kniegelenk
79.36.12↔	Off Rep e einf Fx d prox Tibia m so inn Knochfix	80.86.11↔	Débridement am Kniegelenk
79.36.13↔	Off Rp e Mhrfrgmfx d prx Tb m inn Knchfx d (Blount)Klm	80.86.12↔	Zystenexstirpation am Kniegelenk
79.36.14↔	Off Rep e Mehrfragmfx d prox Tibia m so inn Knochfix	80.86.13↔	Exzision eines Meniskusganglions am Kniegelenk
79.36.20↔	Off Rep e einf Tibiaschaftfraktur m inn Knochfix	80.86.99↔	Sonstige Lok Exz oder Destr e Gelläs a Knie, sonstige
79.36.30↔	Off Rp e einf Fx d dst Tb m inn Knchfx d Mrkn o wnkst Pl	81.42↔	Five in one Rekonstruktion am Kniegelenk
79.36.31↔	Off Rp e einf Fx d dstaeln Tb m inn Knchfx d so Pl	81.43↔	Rekonstruktion am Kniegelenk nach unhappy triad
79.36.32↔	Off Rep e einf Fx d dist Tibia m So inn Knochfix	81.44.00↔	Stabilisierung der Patella, n.n.bez.
79.36.40↔	Off Rep e Mehrfragmfx so Teile d Tibia m inn Knochfix	81.44.10↔	Stabilisierung der Patella, Retinakulumspaltung, lateral
79.36.50↔	Off Reposition e einf Fx d prox Fib m inn Knochfix	81.44.11↔	Stb d Ptl, Rtnklmspltn, ltrl m Züglngsprtion
79.36.51↔	Off Reposition e Mehrfragmfx d prox Fib m inn Knochfix	81.44.12↔	Stab d Patel, Verlagerung d Patellarsehnenansatzes
79.36.60↔	Off Rp e einf Fbelschftfrkr m inn Knchfx d Mrkn	81.44.13↔	Stb d Ptl, Vrlg d Ptlrshnnstszs m Knchnsn
79.36.61↔	Off Rep e einf Fibulaschaftfraktur m so inn Knochfix	81.44.99↔	Stabilisierung der Patella, sonstige
79.36.62↔	Off Rp e Mhrfrgmfx d Fbelschfts m inn Knchfx d (wnkst) Pl	81.45.00↔	Sonstige Rekonstruktion an den Kreuzbändern, n.n.bez.
79.36.63↔	Off Rp e Mhrfrgmfx d Fbelschfts m so inn Knchfx	81.45.19↔	Sonstige Rekonstruktion an den Kreuzbändern, arthr
79.36.70↔	Off Rp e einf Fx d dst Fb m inn Knchfx d (Blount)Klm	81.45.20↔	Reko d vorderen Kreuzb m aut Patsehne, offen chir
79.36.71↔	Off Rep e einf Fx d dist Fib m inn Knochfix d Pl	81.45.21↔	Reko d hint Kreuzb m aut Patsehne, offen chir
79.36.72↔	Off Rep e einf Fx d dist Fib m sonstiger inn Knochfix	81.45.29↔	Sonstige Rekonstruktion an D Kreuzbändern, offen chir
79.36.73↔	Off Reposition e Mehrfragmfx d dist Fib m inn Knochfix	81.45.99↔	Sonstige Rekonstruktion an den Kreuzbändern, sonstige
79.36.99↔	Off Rep e Fx an Tibia und Fib m inn Knochfix, sonstige	81.46↔	Sonstige Rekonstruktion am Kollateralband
79.42↔	Geschl Reposition e Epiphysdiast an Radius und Ulna	81.47.00↔	Sonstige Rekonstruktion am Kniegelenk, n.n.bez.
79.59.00↔	Off Reposition e Epiphysdiast an and bez Kn, n.n.bez.	81.47.10↔	Refixation e osteochondralen Fragmentes a Kniegelenk
79.59.10↔	Offene Reposition einer Epiphysdiastase an der Patella	81.47.11↔	Refixation e osteochondralen Fragm a Kniegelenk, arthr
79.59.99↔	Off Reposition e Epiphysdiast an and bez Kn, sonstige	81.47.12↔	Subchondrale Spongiosoplastik am Kniegelenk
79.76↔	Geschlossene Reposition einer Luxation des Knies	81.47.13↔	Subchondrale Spongiosoplastik a Kniegelenk, arthr
79.86.00↔	Offene Reposition einer Luxation des Knies, n.n.bez.	81.47.14↔	Meniskusrefixation
79.86.10↔	Off Reposition e Lux d proximalen Tibiofibulargelenks	81.47.15↔	Meniskusrefixation, arthroskopisch
79.86.19↔	Offene Reposition einer Luxation des Kniegelenks	81.47.16↔	Meiniskustransplantation
79.86.99↔	Offene Reposition einer Luxation des Knies, sonstige	81.47.17↔	Knorpeltx u Implant von ivitro herg Gewkult a Kniegel
79.92↔	Ni näh bez Operation an Verletzung von Radius und Ulna	81.47.18↔	Knorpeltx u Implnt v ivt hrg Gwklt a Kniegl, arthr
79.99.00↔	Nicht näher bez Operation an e and bez Kn, n.n.bez.	81.47.19↔	Knöcheme Refixation eines Kreuzbandes, offen chir
79.99.10↔	Nicht näher bezeichnete Operation an Klavikula und Skapula	81.47.20↔	Knöcheme Refixation eines Kreuzbandes, arthroskopisch
79.99.20↔	Nicht näher bezeichnete Operation an der Wirbelsäule	81.47.21↔	Knorpelglättung am Kniegelenk
79.99.30↔	Nicht näher bezeichnete Operation an der Patella	81.47.22↔	Knorpelglättung am Kniegelenk, arthroskopisch
79.99.40↔	Nicht näher bezeichnete Operation am Becken	81.47.23↔	Subchondrale Knocheneröffnung am Kniegelenk
79.99.99↔	Nicht näher bez Operation an e and bez Kn, sonstige	81.47.24↔	Subchondrale Knocheneröffnung a Kniegelenk, arthr
80.15.00↔	Sonstige Arthrotomie der Hüfte, n.n.bez.	81.47.25↔	Subch Knocheneröff a Kniegel m Einbr e azell Impl, arthr
80.15.10↔	Arthr Arthrot der Hüfte, Gelenkspülung mit Drainage	81.47.26↔	Implnt e pntentndvduelln mtllschn Knrplrstzs a Kniegl
80.15.11↔	Arthr Arthrot d Hüfte, Entfernung freier Gelenkkörper	81.47.27↔	Resektionsarthroplastik am Kniegelenk
80.15.12↔	Arthr Arthrot d Hüfte, Einl oder Entf e Medträg	81.47.30↔	Sonstige Refixation und Naht a Kapselbapp d Kniegel
80.15.20↔	Arthrotomie der Hüfte, Gelenkspülung mit Drainage	81.47.31↔	Sonstige Bandplastik am Kniegelenk, offen chirurgisch
80.15.21↔	Arthrotomie der Hüfte, Entfernung freier Gelenkkörper	81.47.40↔	Sonstige Reko a Kniegel, Patel und ihr Halteapp
80.15.99↔	Sonstige Arthrotomie der Hüfte, sonstige	81.47.90↔	Sonstige Rekonstruktion am Kniegelenk, arthroskopisch
80.16.00↔	Sonstige Arthrotomie des Knies, n.n.bez.	81.47.99↔	Sonstige Rekonstruktion am Kniegelenk, sonstige
80.16.10↔	Arthr Arthrot d Kniegelenkes, Gelenkspülung mit Drain	81.95.00↔	Nht an Kaps o Lig d übrigen unteren Extrem, n.n.bez.
80.16.11↔	Arthr Arthrot d Kniegelenkes, Entf freier Gelenkkörper	81.95.10↔	Nht Kps o Lg d übrgn unt Extrm, Nht d vrd Kreuzb, arthr
80.16.12↔	Arthr Arthrot d Kniegel, Einl oder Entf e Medträg	81.95.11↔	Nht Kps o Lg d üb unt Extrm, Nht d vrd Kreuzb, ofn chr
80.16.20↔	Arthrot des Kniegelenkes, Gelenkspülung mit Drainage	81.95.12↔	Nht Kps o Lg d übrgn unt Extrm, Nht d hnt Kreuzb, arthr
80.16.21↔	S Arthrt d Knies, Arthrt d Kniegl, Entf freier Glkörp	81.95.13↔	Nht Kps o Lg d üb unt Extrm, Nht d hnt Kreuzb, ofn chr
80.16.99↔	Sonstige Arthrotomie des Knies, sonstige	81.95.14↔	Nht Kps o Lg d üb unt Extrm, Nht md Kpslb Ingr a Mnsks, arthr
80.46.00↔	Durchtr von Gelkaps, Lig oder Knorp a Knie, n.n.bez.	81.95.15↔	Nht Kps o Lg d üb unt Extrm, Nht md Kpslb Engr a Mnsks, offchr
80.46.10↔	Durchtr von Gelkaps, Ligament oder Knorpel a Kniegel	81.95.16↔	Nht Kps o Lg d übrgn unt Extrm, Nht d lt Kpslpp, arthr
80.46.20↔	Durchtr von Gelkaps, Lig o Knorp a prox Tibiofibgel	81.95.17↔	Nht Kps o Lg d üb unt Extrm, Nht d lt Kpslpp, ofn chr
80.46.99↔	Durchtr von Gelkaps, Lig oder Knorp a Knie, sonstige	81.95.18↔	Nht Kps o Lg d üb unt Extrm, Nht d drs Kpslpp, ofn chr
80.6x.00↔	Meniskektomie am Knie, n.n.bez.	81.95.99↔	Nht an Kaps o Lig d übrigen unteren Extrem, sonstige
80.6x.10↔	Meniskektomie am Knie, arthroskopisch, partiell	84.29.00↔	Sonstige Replantation, n.n.bez.
80.6x.11↔	Meniskektomie am Knie, arthroskopisch, total	84.29.10↔	Sonstige Replantation, Obere Extremität
80.6x.20↔	Meniskektomie am Knie, offen chirurgisch, partiell	84.29.20↔	Sonstige Replantation, Untere Extremität
80.6x.21↔	Meniskektomie am Knie, offen chirurgisch, total	84.29.99↔	Sonstige Replantation, sonstige
80.6x.99↔	Meniskektomie am Knie, sonstige		

Prozedur I18-2

79.12.00↔	Geschl Rep e Fx an Rad u Ulna m inn Knochfix, n.n.bez.	80.26.10↔	Diagnostische Arthroskopie des Knies
79.12.10↔	Gschl Rp e dst Rdfx m inn Knchfx d Drht o Zgg/Crcl	80.26.20↔	Arthr assist Versorgung einer Fraktur a Kniegelenk
79.12.11↔	Gschl Rp e dst Rdfx m inn Knchfx d intrmd Drht	80.26.99↔	Arthroskopie des Knies, sonstige
79.12.12↔	Geschl Reposition e dist Radfx m inn Knochfix d Markn	80.27.00↔	Arthroskopie des Sprunggelenks, n.n.bez.
79.12.13↔	Gschl Rp e dist Radfrk m inn Knchfx m miminv balass Tch	80.27.10↔	Diagnostische Arthroskopie des Sprunggelenks
79.12.19↔	Gschl Rp e dst Rdfx m S inn Knchfx (z.B. d Schraub, Pl)	80.27.20↔	Arthr assist Versorgung einer Fraktur a Sprunggelenk
79.12.20↔	Geschl Rep e sonst Radfx d Draht o Zuggurtung/Cercl	80.27.99↔	Arthroskopie des Sprunggelenks, sonstige
79.12.21↔	Gschl Rp e snst Rdfx m inn Knchfx d intrmd Drht	80.28↔	Arthroskopie von Fuss- und Zehen
79.12.22↔	Geschl Rep e sonstigen Radfx m inn Knochfix d Markn	80.29.00↔	Arthroskopie an anderer bezeichneter Lokalisation, n.n.bez.
79.12.23↔	Gschl Rp e sons Radfrk m inn Knchfx m miminv balass Tch	80.29.10↔	Diagnostische Arthroskopie des Kiefergelenkes
79.12.29↔	Gschl Rp e snst Rdfx m S inn Knfx (zB d Sb, Pl)	80.29.11↔	Diagnostische Arthroskopie eines Thoraxgelenkes
79.12.30↔	Gschl Rp e Ulnfx m inn Knchfx d Drht o Zgg/Crcl	80.29.12↔	Diagnostische Arthroskopie an der Wirbelsäule
79.12.31↔	Geschl Rep e Ulnafx m inn Knochfix d intramed Draht	80.29.19↔	Diagnostische Arthr an and bezeichneter Lokalisation
79.12.32↔	Geschl Reposition e Ulnafraktur m inn Knochfix d Markn	80.29.99↔	Arthroskopie an anderer bezeichneter Lokalisation, sonst
79.12.39↔	Gschl Rp e Ulnfx m S inn Knchfx (z.B. d Schraub, Pl)	80.31.00↔	Gelenksbiopsie an der Schulter, n.n.bez.
79.12.99↔	Geschl Rep e Fx an Rad und Ulna m inn Knochfix, so	80.31.10↔	Perkutane (Nadel-) Biopsie an der Schulter
79.36.00↔	Off Rep e Fx an Tibia und Fib m inn Knochfix, n.n.bez.	80.31.20↔	Arthroskopische Gelenkbiopsie an der Schulter
79.36.10↔	Off Rp e einf Fx prx Tb m inn Knchfx d (Blount)Klm o int Drht	80.31.30↔	Offene Gelenkbiopsie an der Schulter
79.36.11↔	Off Rep e einf Fx d prox Tib m inn Knochfix d Schraube	80.31.99↔	Gelenksbiopsie an der Schulter, sonstige
79.36.12↔	Off Rep e einf Fx d prox Tibia m so inn Knochfix	80.32.00↔	Gelenksbiopsie am Ellenbogen, n.n.bez.
79.36.13↔	Off Rp e Mhrfrgmfx d prx Tb m inn Knchfx d (Blount)Klm	80.32.10↔	Perkutane (Nadel-) Biopsie am Ellenbogen
79.36.14↔	Off Rep e Mehrfragmfx d prox Tibia m so inn Knochfix	80.32.20↔	Arthroskopische Gelenkbiopsie am Ellenbogen
79.36.20↔	Off Rep e einf Tibiaschafffraktur m inn Knochfix	80.32.30↔	Offene Gelenksbiopsie am Ellenbogen
79.36.30↔	Off Rp e einf Fx d dst Tb m inn Knchfx d Mrkn o wnkst Pl	80.32.99↔	Gelenksbiopsie am Ellenbogen, sonstige
79.36.31↔	Off Rp e einf Fx d dstaeln Tb m inn Knchfx d so Pl	80.35.00↔	Gelenkbiopsie an der Hüfte, n.n.bez.
79.36.32↔	Off Rep e einf Fx d dist Tibia m So inn Knochfix	80.35.10↔	Perkutane (Nadel-) Biopsie an der Hüfte
79.36.40↔	Off Rep e Mehrfragmfx so Teile d Tibia m inn Knochfix	80.35.20↔	Arthroskopische Gelenkbiopsie an der Hüfte
79.36.50↔	Off Reposition e einf Fx d prox Fib m inn Knochfix	80.35.30↔	Offene Gelenksbiopsie an der Hüfte
79.36.51↔	Off Reposition e Mehrfragmfx d prox Fib m inn Knochfix	80.35.99↔	Gelenkbiopsie an der Hüfte, sonstige
79.36.60↔	Off Rp e einf Fblschffrkr m inn Knchfx d Mrkn	80.36.00↔	Gelenkbiopsie am Knie, n.n.bez.
79.36.61↔	Off Rep e einf Fibulaschafffraktur m so inn Knochfix	80.36.10↔	Perkutane (Nadel-) Biopsie am Knie
79.36.62↔	Off Rp e Mhrfrgmfx d Fblschfts m inn Knchfx d (wnkst) Pl	80.36.20↔	Arthroskopische Gelenkbiopsie am Knie
79.36.63↔	Off Rp e Mhrfrgmfx d Fblschfts m so inn Knchfx	80.36.30↔	Gelenkbiopsie am Knie, Offene Gelenksbiopsie am Knie
79.36.70↔	Off Rp e einf Fx d dst Fb m inn Knchfx d (Blount)Klm	80.36.99↔	Gelenkbiopsie am Knie, sonstige
79.36.71↔	Off Rep e einf Fx d dist Fib m inn Knochfix d Pl	80.37.00↔	Gelenkbiopsie am Sprunggelenk, n.n.bez.
79.36.72↔	Off Rep e einf Fx d dist Fib m sonstiger inn Knochfix	80.37.10↔	Perkutane (Nadel-) Biopsie am Sprunggelenk
79.36.73↔	Off Reposition e Mehrfragmfx d dist Fib m inn Knochfix	80.37.20↔	Arthroskopische Gelenkbiopsie am Sprunggelenk
79.36.99↔	Off Rep e Fx an Tibia und Fib m inn Knochfix, sonstige	80.37.30↔	Offene Gelenksbiopsie am Sprunggelenk
79.42↔	Geschl Reposition e Epiphysdiast an Radius und Ulna	80.37.99↔	Gelenkbiopsie am Sprunggelenk, sonstige
80.20.00↔	Arthroskopie, ohne Angabe der Lokalisation, n.n.bez.	80.38.00↔	Gelenkbiopsie an Fuss und Zehen, n.n.bez.
80.20.10↔	Diagnostische Arthroskopie ohne Angabe der Lokalisation	80.38.10↔	Perkutane (Nadel-) Biopsie an Fuss und Zehen
80.20.20↔	Arthr assist Versorgung e Fx ohne Ang d Lokalisation	80.38.20↔	Arthroskopische Gelenkbiopsie an Fuss und Zehen
80.20.99↔	Arthroskopie, ohne Angabe der Lokalisation, sonstige	80.38.30↔	Offene Gelenksbiopsie an Fuss und Zehen
80.21.00↔	Arthroskopie der Schulter, n.n.bez.	80.38.99↔	Gelenkbiopsie an Fuss und Zehen, sonstige
80.21.10↔	Diagnostische Arthroskopie der Schulter	80.6x.00↔	Meniskektomie am Knie, n.n.bez.
80.21.20↔	Arthr assist Versorgung e Fx a Humeroglenoidalgelenk	80.6x.10↔	Meniskektomie am Knie, arthroskopisch, partiell
80.21.99↔	Arthroskopie der Schulter, sonstige	80.6x.11↔	Meniskektomie am Knie, arthroskopisch, total
80.22.00↔	Arthroskopie des Ellbogens, n.n.bez.	80.6x.20↔	Meniskektomie am Knie, offen chirurgisch, partiell
80.22.10↔	Diagnostische Arthroskopie des Ellenbogens	80.6x.21↔	Meniskektomie am Knie, offen chirurgisch, total
80.22.20↔	Arthr assist Versorgung e Fraktur a Ellenbogengelenk	80.6x.99↔	Meniskektomie am Knie, sonstige
80.22.99↔	Arthroskopie des Ellbogens, sonstige	80.80.00↔	Sonstige lokale Exz oder Destr e Gelläs, n.n.bez.,
80.25.00↔	Arthroskopie der Hüfte, n.n.bez.	80.80.10↔	Sonstige lokale Exz oder Destr e Gelenkläsion, arthr
80.25.10↔	Diagnostische Arthroskopie der Hüfte	80.80.11↔	Sonstige lokale Exz oder Destr e Gelenkläsion, Débr
80.25.20↔	Arthr assist Versorgung einer Fraktur a Hüftgelenk	80.80.99↔	Sonstige lokale Exz oder Destr e Gelläs, sonstige
80.25.99↔	Arthroskopie der Hüfte, sonstige	81.90.10↔	Autg matrixinduzierte Chondrozyttx an Gelenken, arthr
80.26.00↔	Arthroskopie des Knies, n.n.bez.	81.98↔	Sonstige diagnostische Massnahmen an Gelenkstrukturen

ADRG I19**Komplexe Wirbelkörperfusion ohne äußerst schwere CC**

Diagnose in Tabelle I19-1 und mindestens eine Prozedur in Tabelle I19-2 oder Prozedur in Tabelle I19-3

DRG I19A**Komplexe Wirbelkörperfusion ohne äußerst schwere CC, Alter < 18 Jahre**

Alter < 18 Jahre

DRG I19B**Komplexe Wirbelkörperfusion ohne äußerst schwere CC, Alter > 17 Jahre****Diagnose I19-1**

M40.00	Kyphose als Haltungsstörung, mehrere Lok WS	M41.05	Idiopath Skoliose b Kind, Thorakolumbalbereich
M40.01	Kyphose als Haltungsstör, Okzipito-Atlanto-Axialbereich	M41.06	Idiopath Skoliose b Kind, Lumbalbereich
M40.02	Kyphose als Haltungsstörung, Zervikalbereich	M41.07	Idiopath Skoliose b Kind, Lumbosakralbereich
M40.03	Kyphose als Haltungsstör, Zervikothorakalbereich	M41.08	Idiopath Skoliose b Kind, Sakral-/Sakrokokzygealbereich
M40.04	Kyphose als Haltungsstörung, Thorakalbereich	M41.09	Idiopath Skoliose b Kind, nnbez Lok
M40.05	Kyphose als Haltungsstör, Thorakolumbalbereich	M41.10	Idiopath Skoliose b Jugendl, mehrere Lok WS
M40.06	Kyphose als Haltungsstörung, Lumbalbereich	M41.11	Idiopath Skoliose b Jugendl, Okzipito-Atlanto-Axialbereich
M40.07	Kyphose als Haltungsstör, Lumbosakralbereich	M41.12	Idiopath Skoliose b Jugendl, Zervikalbereich
M40.08	Kyphose als Haltungsstör, Sakral-/Sakrokokzygealbereich	M41.13	Idiopath Skoliose b Jugendl, Zervikothorakalbereich
M40.09	Kyphose als Haltungsstörung, nnbez Lokalisation	M41.14	Idiopath Skoliose b Jugendl, Thorakalbereich
M40.10	Sonst sek Kyphose, mehrere Lok WS	M41.15	Idiopath Skoliose b Jugendl, Thorakolumbalbereich
M40.11	Sonst sek Kyphose, Okzipito-Atlanto-Axialbereich	M41.16	Idiopath Skoliose b Jugendl, Lumbalbereich
M40.12	Sonst sek Kyphose, Zervikalbereich	M41.17	Idiopath Skoliose b Jugendl, Lumbosakralbereich
M40.13	Sonst sek Kyphose, Zervikothorakalbereich	M41.18	Idiopath Skoliose b Jugendl, Sakral-/SakrokokzygealBer
M40.14	Sonst sek Kyphose, Thorakalbereich	M41.19	Idiopath Skoliose b Jugendl, nnbez Lok
M40.15	Sonst sek Kyphose, Thorakolumbalbereich	M41.20	Sonst idiopath Skoliose, mehrere Lok WS
M40.16	Sonst sek Kyphose, Lumbalbereich	M41.21	Sonst idiopath Skoliose, Okzipito-Atlanto-Axialbereich
M40.17	Sonst sek Kyphose, Lumbosakralbereich	M41.22	Sonst idiopath Skoliose, Zervikalbereich
M40.18	Sonst sek Kyphose, Sakral-/Sakrokokzygealbereich	M41.23	Sonst idiopath Skoliose, Zervikothorakalbereich
M40.19	Sonst sek Kyphose, nnbez Lokalisation	M41.24	Sonst idiopath Skoliose, Thorakalbereich
M40.20	So u nnbez Kyphose, mehrere Lok Wirbelsäule	M41.25	Sonst idiopath Skoliose, Thorakolumbalbereich
M40.21	So u nnbez Kyphose, Okzipito-Atlanto-Axialbereich	M41.26	Sonst idiopath Skoliose, Lumbalbereich
M40.22	So u nnbez Kyphose, Zervikalbereich	M41.27	Sonst idiopath Skoliose, Lumbosakralbereich
M40.23	So u nnbez Kyphose, Zervikothorakalbereich	M41.28	Sonst idiopath Skoliose, Sakral-/Sakrokokzygealbereich
M40.24	So u nnbez Kyphose, Thorakalbereich	M41.29	Sonst idiopath Skoliose, nnbez Lokalisation
M40.25	So u nnbez Kyphose, Thorakolumbalbereich	M41.30	Thoraxbedingte Skoliose, mehrere Lok WS
M40.26	So u nnbez Kyphose, Lumbalbereich	M41.31	Thoraxbedingte Skoliose, Okzipito-Atlanto-Axialbereich
M40.27	So u nnbez Kyphose, Lumbosakralbereich	M41.32	Thoraxbedingte Skoliose, Zervikalbereich
M40.28	So u nnbez Kyphose, Sakral- u Sakrokokzygealbereich	M41.33	Thoraxbedingte Skoliose, Zervikothorakalbereich
M40.29	So u nnbez Kyphose, nnbez Lokalisation	M41.34	Thoraxbedingte Skoliose, Thorakalbereich
M40.30	Flachrücken, mehrere Lok Wirbelsäule	M41.35	Thoraxbedingte Skoliose, Thorakolumbalbereich
M40.31	Flachrücken, Okzipito-Atlanto-Axialbereich	M41.36	Thoraxbedingte Skoliose, Lumbalbereich
M40.32	Flachrücken, Zervikalbereich	M41.37	Thoraxbedingte Skoliose, Lumbosakralbereich
M40.33	Flachrücken, Zervikothorakalbereich	M41.38	Thoraxbedingte Skoliose, Sakral-/Sakrokokzygealbereich
M40.34	Flachrücken, Thorakalbereich	M41.39	Thoraxbedingte Skoliose, nnbez Lokalisation
M40.35	Flachrücken, Thorakolumbalbereich	M41.40	Neuromyopath Skoliose, mehrere Lok WS
M40.36	Flachrücken, Lumbalbereich	M41.41	Neuromyopath Skoliose, Okzipito-Atlanto-Axialbereich
M40.37	Flachrücken, Lumbosakralbereich	M41.42	Neuromyopathische Skoliose, Zervikalbereich
M40.38	Flachrücken, Sakral-/Sakrokokzygealbereich	M41.43	Neuromyopath Skoliose, Zervikothorakalbereich
M40.39	Flachrücken, nnbez Lokalisation	M41.44	Neuromyopathische Skoliose, Thorakalbereich
M40.40	Sonstige Lordose, mehrere Lok WS	M41.45	Neuromyopathische Skoliose, Thorakolumbalber
M40.41	Sonstige Lordose, Okzipito-Atlanto-Axialbereich	M41.46	Neuromyopathische Skoliose, Lumbalbereich
M40.42	Sonstige Lordose, Zervikalbereich	M41.47	Neuromyopathische Skoliose, Lumbosakralbereich
M40.43	Sonstige Lordose, Zervikothorakalbereicheich	M41.48	Neuromyopath Skoliose, Sakral-/Sakrokokzygealbereich
M40.44	Sonstige Lordose, Thorakalbereich	M41.49	Neuromyopathische Skoliose, nnbez Lokalisation
M40.45	Sonstige Lordose, Thorakolumbalbereich	M41.50	Sonst sek Skoliose, mehrere Lok WS
M40.46	Sonstige Lordose, Lumbalbereich	M41.51	Sonst sek Skoliose, Okzipito-Atlanto-Axialbereich
M40.47	Sonstige Lordose, Lumbosakralbereich	M41.52	Sonst sek Skoliose, Zervikalbereich
M40.48	Sonstige Lordose, Sakral-/Sakrokokzygealbereich	M41.53	Sonst sek Skoliose, Zervikothorakalbereich
M40.49	Sonstige Lordose, nnbez Lokalisation	M41.54	Sonst sek Skoliose, Thorakalbereich
M40.50	Lordose, nnbez, mehrere Lok WS	M41.55	Sonst sek Skoliose, Thorakolumbalbereich
M40.51	Lordose, nnbez, Okzipito-Atlanto-Axialbereich	M41.56	Sonst sek Skoliose, Lumbalbereich
M40.52	Lordose, nnbez, Zervikalbereich	M41.57	Sonst sek Skoliose, Lumbosakralbereich
M40.53	Lordose, nnbez, Zervikothorakalbereich	M41.58	Sonst sek Skoliose, Sakral-/Sakrokokzygealbereich
M40.54	Lordose, nnbez, Thorakalbereich	M41.59	Sonst sek Skoliose, nnbez Lokalisation
M40.55	Lordose, nnbez, Thorakolumbalbereich	M41.80	So Formen Skoliose, mehrere Lok WS
M40.56	Lordose, nnbez, Lumbalbereich	M41.81	So Formen Skoliose, Okzipito-Atlanto-Axialbereich
M40.57	Lordose, nnbez, Lumbosakralbereich	M41.82	So Formen Skoliose, Zervikalbereich
M40.58	Lordose, nnbez, Sakral-/Sakrokokzygealbereich	M41.83	So Formen Skoliose, Zervikothorakalbereich
M40.59	Lordose, nnbez, nnbez Lokalisation	M41.84	So Formen Skoliose, Thorakalbereich
M41.00	Idiopath Skoliose b Kind, mehrere Lok WS	M41.85	So Formen Skoliose, Thorakolumbalbereich
M41.01	Idiopath Skoliose b Kind, Okzipito-Atlanto-Axialbereich	M41.86	So Formen Skoliose, Lumbalbereich
M41.02	Idiopath Skoliose b Kind, Zervikalbereich	M41.87	So Formen Skoliose, Lumbosakralbereich
M41.03	Idiopath Skoliose b Kind, Zervikothorakalbereich	M41.88	So Formen Skoliose, Sakral-/Sakrokokzygealbereich
M41.04	Idiopath Skoliose b Kind, Thorakalbereich	M41.89	So Formen Skoliose, nnbez Lokalisation

M41.90	Skoliose, nnbez, mehrere Lok WS	M41.98	Skoliose, nnbez, Sakral-/Sakrokokzygealbereich
M41.91	Skoliose, nnbez, Okzipito-Atlanto-Axialbereich	M41.99	Skoliose, nnbez, nnbez Lokalisation
M41.92	Skoliose, nnbez, Zervikalbereich	M96.2	Kyphose nach Bestrahlung
M41.93	Skoliose, nnbez, Zervikothorakalbereich	M96.3	Kyphose nach Laminektomie
M41.94	Skoliose, nnbez, Thorakalbereich	M96.4	Postoperative Lordose
M41.95	Skoliose, nnbez, Thorakolumbalbereich	M96.5	Skoliose nach Bestrahlung
M41.96	Skoliose, nnbez, Lumbalbereich	Q67.5	Angeborene Deformitäten Wirbelsäule
M41.97	Skoliose, nnbez, Lumbosakralbereich		

Prozedur I19-2

03.02↔	Relaminektomie	78.49.65↔	Drs u vnt kb istmt Krspsy (zB b Skl), prmstb, 7-10 Sg
03.53.00↔	Reposition einer Wirbelfraktur, n.n.bez.	78.49.66↔	Drs u vnt kb istmt Krspsy (zB b Skl), prmstb, 11 o mr Sg
03.53.11↔	Geschl Reposition e Wirbelfraktur mit externer Fix	78.49.69↔	Drs u vnt kmb instrmnt Krrktrspndyl (z.B. b Skl), so
03.53.20↔	Offene Reposition einer Wirbelfraktur	78.49.70↔	Komplexe Rekonstruktion der Wirbelsäule, n.n.bez.
03.53.99↔	Reposition einer Wirbelfraktur, sonstige	78.49.71↔	Kmpl Rk d Ws (zB b Skl) d sbkt Hrrngtnistmtttion (b Knd)
78.49.20↔	Wirbelkörperersatz (z.B. bei Kyphose), n.n.bez.	78.49.79↔	Komplexe Rekonstruktion der Wirbelsäule, sonstige
78.49.21↔	Wirbelers d Implant (z.B. b Kyphose): 1 Wirbel	78.50.00↔	Inn Knochfix oh Rep d Fx, oh Ang d Lok, n.n.bez.
78.49.22↔	Wirbelers d Implant (z.B. b Kyphose): 2 Wirbel	78.50.11↔	Knochenfixation an der Wirbelsäule
78.49.23↔	Wirbelers d Implant (z.B. b Kyphose): 3 Wirbel	78.50.30↔	Osteosyntheseverfahren an der Wirbelsäule, n.n.bez.
78.49.24↔	Wirbelers d Implant (z.B. b Kyphose): 4 Wirbel	78.50.31↔	Osteosynthese durch Schrauben an der Wirbelsäule
78.49.25↔	Wrblkrs d Implnt (z.B. b Kyphs): 5 o mhr Wrblk	78.50.32↔	Osteosynthese durch Drahtcerclage an der Wirbelsäule
78.49.26↔	Wirbelers d So Mat (z.B. b Kyphose), 1 Wirbel	78.50.33↔	Osteosynthese durch Klammersystem an der Wirbelsäule
78.49.27↔	Wirbelers d So Mat (z.B. b Kyphose), 2 Wirbel	78.50.34↔	Osteosynthese durch Hakenplatten an der Wirbelsäule
78.49.28↔	Wirbelers d So Mat (z.B. b Kyphose), 3 Wirbel	78.50.35↔	Osteosynthese durch Schrauben-Stabsystem a d Wirbelsäule
78.49.29↔	Wirbelkörperersatz (z.B. bei Kyphose), sonstige	78.50.36↔	Osteosyn d ventrales SchraubenPlattensystem an d Ws
78.49.2a↔	Wirbelers d So Mat (z.B. b Kyphose), 4 o mehr Wirbel	78.50.37↔	Osteosyn d dorsales SchraubenPlattensystem an d Ws
78.49.31↔	Kompl Reko d Ws (z.B. b Kyphose) d vord Abstützspan	78.50.39↔	Osteosyntheseverfahren an der Wirbelsäule, sonstige
78.49.32↔	Kmpl Rk d Ws (zB b Kyphs) d Kyphktmie (zB n LndsthSlzr)	78.50.99↔	Inn Knochfix oh Rep d Fx, oh Ang d Lok, sonstige
78.49.33↔	Kmpl Rk d Ws (z.B. b Kyphs) d drs Krr oh vntrls Rleas	81.00↔	Spondylodese, n.n.bez.
78.49.34↔	Kmpl Rk d Ws (z.B. b Kyphs) d drs Krr m vntr Rleas	81.01↔	Spondylodese an Atlas-Axis
78.49.35↔	Kompl Reko d Ws (z.B. b Kyphose) d dorsoventrale Korr	81.02↔	Sonstige zervikale Spondylodese mit ventralem Zugang
78.49.36↔	Knt u plysgmntl drs Lrdspnd (DLS) n Zielk (zB b Kyphs)	81.03↔	Sonstige zervikale Spondylodese mit dorsalem Zugang
78.49.37↔	Klt u trdklr Sbtrknstm (zB n Tsn o HsYL) (zB b Kyphs)	81.04↔	Dorsale und dorsolumbale Spondylodese, ventraler Zugang
78.49.38↔	Klt u mnsgmtl zvktkrk Ldsp zB n Msn, Ut o Sns zB b Kyphs	81.05↔	Dorsale und dorsolumbale Spondylodese, dorsaler Zugang
78.49.40↔	Kpl Rk d Ws d Wt Ep mt K a FGsLg [Sp My A (SMA)St], 1 Kl	81.06↔	Lumbale und lumbosakrale Spondylodese, ventraler Zugang
78.49.41↔	Kpl Rk d Ws d Wt Ep mt K a FGsLg [Sp My A (SMA)St], 2 K	81.07↔	Lumbale und lumbosakrale Spondylod, intratransverser Zugang
78.49.42↔	Kpl Rk d Ws d Wt Ep mt K a FGsLg [Sp My A (SMA)St], 3 K	81.08↔	Lumbale und lumbosakrale Spondylodese, dorsaler Zugang
78.49.43↔	Kpl Rk d Ws d Wt Ep mt K a FGsLg [Sp My A (SMA)St], 4 K	81.30↔	Reoperation einer Spondylodese, n.n.bez.
78.49.44↔	Kpl Rk d Ws d Wt Ep mt K a FGsLg [Sp My A (SMA)St], 5 K	81.31↔	Reoperation einer Spondylodese an Atlas-Axis
78.49.45↔	Kpl Rk d Ws d Wt Ep mt K a FGsLg [Sp My A (SMA)St], 6 K	81.32↔	Reop e sonst zervikalen Spondylodes m ventralem Zugang
78.49.46↔	Kpl Rk d Ws d Wt Ep mt K a FGsLg [Sp My A (SMA)St], 7 K	81.33↔	Reop e sonstigen zervikalen Spondylodes m dors Zugang
78.49.47↔	Kpl Rk d Ws d Wt Ep mt K a FGsLg [Sp My A (SMA)St], 8 K	81.34↔	Reop e dors u dorsolumb Spondylodes, ventraler Zugang
78.49.48↔	Kpl Rk d Ws d Wt Ep mt K a FGsLg [Sp My A (SMA)St], 9 K	81.35↔	Reop e dors und dorsolumb Spondylodese, dors Zugang
78.49.4a↔	Kpl Rk d Ws d Wt Ep mt K a FGsLg [Sp My A (SMA)St], 10 K	81.36↔	Reop e lumb u lumbosakr Spondylodes, ventraler Zugang
78.49.4b↔	Kpl Rk d Ws d Wt Ep mt K a FGsLg [Sp My A (SMA)St], 11 K	81.37↔	Reop e lmb u lmbskr Spndylods, intrtrnsvrs Zg
78.49.4c↔	Kpl Rk d Ws d Wt Ep mt K a FGsLg [Sp My A (SMA)St], 12 K	81.38↔	Reop e lumb und lumbosakr Spondylodese, dors Zugang
78.49.4d↔	Kl Rk d Ws d W Ep mt K a FGLg [Sp M A (SMA)St], 13 u mr K	81.39↔	Reoperation einer Spondylodese, n.a.klass.
78.49.4e↔	Kmpl Rk d Ws (z.B. b Skl) d drsvntrl Epphysd	81.62.00↔	Spondylodes o Reop e Spondylodes v 23 Wirb, n.n.bez.
78.49.4f↔	Kmpl Rk d Ws (z.B. b Skl) d unltrl Epphysd m drs Wrblfs	81.62.10↔	Spondylodese von 2 Wirbeln, dorsal
78.49.4g↔	Kmpl Rk d Ws (z.B. b Skl) d bitrl Epphysd m drs Wrblfs	81.62.11↔	Spondylodes v 2 Wirbeln, dors u vent komb, interkorp
78.49.50↔	Drs o vnt instrmnt Krrktrspndyl (z.B. b Skl), n.n.bez.	81.62.12↔	Spondylodese von 2 Wirbeln, ventral, interkorporell
78.49.51↔	Drs istmt Krspsy (zB b Skl), N prmstb, 3-6 Sg	81.62.13↔	Spondylodese von 2 Wirbeln, dorsal, dynamisch
78.49.52↔	Drs istmt Krspsy (zB b Skl), N prmstb, 7-10 Sg	81.62.20↔	Spondylodese von 3 Wirbeln, dorsal
78.49.53↔	Drs instrmnt Krspsy (zB b Skl), N prmstb, 11 o mr Sg	81.62.21↔	Spondylodes v 3 Wirbeln, dors u vent komb, interkorp
78.49.54↔	Drs istmt Krspsy (zB b Skl), prmstb, 3-6 Sg	81.62.22↔	Spondylodese von 3 Wirbeln, ventral, interkorporell
78.49.55↔	Drs istmt Krspsy (zB b Skl), prmstb, 7-10 Sg	81.62.23↔	Spondylodese von 3 Wirbeln, dorsal, dynamisch
78.49.56↔	Drs istmt Krspsy (zB b Skl), prmstb, 11 o mr Sg	81.62.99↔	Spondylodese o Reop e Spondylodese von 23 Wirbeln, so
78.49.57↔	Vnt istmt Krspsy (zB b Skl), N prmstb, 3-6 Sg	81.63.00↔	Spondylodes o Reop e Spondylodes v 48 Wirb, n.n.bez.
78.49.58↔	Vnt istmt Krspsy (zB b Skl), N prmstb, 7-10 Sg	81.63.10↔	Spondylodese von 4 - 6 Wirbeln, dorsal
78.49.59↔	Drs o vnt instrmnt Krrktrspndyl (z.B. b Skl), so	81.63.11↔	Spondylodes v 4 6 Wirb, dors u vent komb, interkorp
78.49.5a↔	Vnt instrmnt Krspsy (zB b Skl), N prmstb, 11 o mr Sg	81.63.12↔	Spondylodese von 4 - 6 Wirbeln, ventral, interkorporell
78.49.5b↔	Vnt istmt Krspsy (zB b Skl), prmstb, 3-6 Sg	81.63.13↔	Spondylodese von 4 - 6 Wirbeln, dorsal, dynamisch
78.49.5c↔	Vnt istmt Krspsy (zB b Skl), prmstb, 7-10 Sg	81.63.20↔	Spondylodese von 7 - 8 Wirbeln, dorsal
78.49.5d↔	Vnt istmt Krspsy (zB b Skl), prmstb, 11 o mr Sg	81.63.21↔	Spondylodes v 7 8 Wirb, dors u vent komb, interkorp
78.49.60↔	Drs u vnt kmb istmt Krspsy (zB b Skl), nnbz	81.63.22↔	Spondylodese von 7 - 8 Wirbeln, ventral, interkorporell
78.49.61↔	Drs u vnt kb istmt Krrktrspndyl (zB b Skl) N prmst, 3-6 Sg	81.63.23↔	Spondylodese von 7 - 8 Wirbeln, dorsal, dynamisch
78.49.62↔	Drs u vnt kb istmt Krrktrspndyl (zB b Skl) N prmst, 7-10 Sg	81.63.99↔	Spondylodese o Reop e Spondylodese von 48 Wirbeln, so
78.49.63↔	Drs u vnt kb istmt Krspsy (zB b Skl) N prmst, 11 o mr Sg	81.64.00↔	Spndylods o Reop e Spndylods v 9 o mhr Wrbl, n.n.bez.
78.49.64↔	Drs u vnt kb istmt Krspsy (zB b Skl), prmstb, 3-6 Sg	81.64.10↔	Spondylodese von 9 oder mehr Wirbeln, dorsal

81.64.11↔ Spndyls v 9 o mhr Wrb, drs u vnt kmb, intrkrprl	84.51.00↔ Einsetzen von interkorporellen Implantaten, n.n.bez.
81.64.99↔ Spondylodes o Reop e Spondylodes v 9 o mehr Wrb, so	84.51.10↔ Einsetzen von interkorporellen Cages, 1 Segment
81.66.00↔ Kyphoplastik, n.n.bez.	84.51.11↔ Einsetzen von interkorporellen Cages, 2 Segmente
81.66.10↔ Kyphoplastik, 1 Wirbelkörper	84.51.12↔ Einsetzen von interkorporellen Cages, 3 Segmente
81.66.11↔ Kyphoplastik, 2 Wirbelkörper	84.51.13↔ Einsetzen von interkorporellen Cages, 4 oder mehr Segmente
81.66.12↔ Kyphoplastik, 3 Wirbelkörper	84.51.99↔ Einsetzen von interkorporellen Implantaten, sonstige
81.66.13↔ Kyphoplastik, 4 und mehr Wirbelkörper	84.59↔ Einsetzen von sonstiger vertebralen Vorrichtung
81.66.99↔ Kyphoplastik, sonstige	

Prozedur I19-3

81.05↔ Dorsale und dorsolumbale Spondylodese, dorsaler Zugang	81.63.13↔ Spondylodese von 4 - 6 Wirbeln, dorsal, dynamisch
81.35↔ Reop e dors und dorsolumb Spondylodese, dors Zugang	81.63.20↔ Spondylodese von 7 - 8 Wirbeln, dorsal
81.63.00↔ Spondylodes o Reop e Spondylodes v 48 Wrb, n.n.bez.	81.63.21↔ Spondylodes v 7 8 Wrb, dors u vent komb, interkorp
81.63.10↔ Spondylodese von 4 - 6 Wirbeln, dorsal	81.63.22↔ Spondylodese von 7 - 8 Wirbeln, ventral, interkorporell
81.63.11↔ Spondylodes v 4 6 Wrb, dors u vent komb, interkorp	81.63.23↔ Spondylodese von 7 - 8 Wirbeln, dorsal, dynamisch
81.63.12↔ Spondylodese von 4 - 6 Wirbeln, ventral, interkorporell	81.63.99↔ Spondylodese o Reop e Spondylodese von 48 Wirbeln, so

ADRG I20

Eingriffe am Fuß

Keine Hauptdiagnose in Tabelle I20-1 und Prozedur in Tabelle I20-7 oder mindestens eine Prozedur in Tabelle I20-8

DRG I20A

Eingriffe am Fuß mit mehreren hochkomplexen Eingriffen oder mit hochkomplexem Eingriff mit komplexer Diagnose

(Mindestens zwei Prozeduren in Tabelle I20-9 oder beidseitige Prozedur in Tabelle I20-10 oder Prozedur in Tabelle I20-11 oder Diagnose in Tabelle I20-2) und (Prozedur in Tabelle I20-12 und Diagnose in Tabelle I20-3 oder mindestens zwei Prozeduren in Tabelle I20-12)

DRG I20B

Eingriffe am Fuß mit mehreren komplexen Eingriffen oder hochkomplexem Eingriff oder mit komplexem Eingriff mit komplexer Diagnose oder Alter < 16 Jahre

Mindestens zwei Prozeduren in Tabelle I20-9 oder beidseitige Prozedur in Tabelle I20-10 oder Prozedur in Tabelle I20-11 oder Diagnose in Tabelle I20-2 oder (Prozedur in Tabelle I20-9 oder Diagnose in Tabelle I20-4) und (Prozedur in Tabelle I20-9 und Diagnose in Tabelle I20-3 oder Alter < 16 Jahre)

DRG I20C

Eingriffe am Fuß mit komplexem Eingriff oder mit schwerem Weichteilschaden oder mit bestimmtem Eingriff oder Kalkaneusfraktur oder komplizierender Diagnose

Prozedur in Tabelle I20-9 oder Diagnose in Tabelle I20-4 oder Prozedur in Tabelle I20-13 oder Prozedur in Tabelle I20-14 oder Hauptdiagnose in Tabelle I20-5 oder beidseitige Prozedur in Tabelle I20-15 oder Diagnose in Tabelle I20-6

DRG I20D

Eingriffe am Fuß ohne komplexen Eingriff, ohne schweren Weichteilschaden, ohne bestimmten Eingriff, ohne Kalkaneusfraktur, ohne komplizierende Diagnose, Alter < 16 Jahre

Alter < 16 Jahre

DRG I20E

Eingriffe am Fuß ohne komplexen Eingriff, ohne schweren Weichteilschaden, ohne bestimmten Eingriff, ohne Kalkaneusfraktur, ohne komplizierende Diagnose, Alter > 15 Jahre

Hauptdiagnose I20-1

C40.1	BNB kurze Knochen obere Extremität	M02.24	Arthritis nach Impfung Hand
C47.1	BNB: Periph Nerven obere Extremität, einschließl Schulter	M02.34	Reiter-Krankheit Hand
C49.1	BNB: Bindegew u and WeichtGew ob Extr, einschlt Schult	M02.84	Sonst reaktive Arthritiden Hand
D16.1	Gutart Neubildung kurze Knochen obere Extremität	M02.94	Reaktive Arthritis, nnbez, Hand
D21.1	So GNB Bgw/and Weichteilgew ob Extrem, Schulter	M11.04	Apatitirheumatismus Hand
M00.04	Arthrit/Polyarth d Staphylokokken Hand	M11.14	Familiäre Chondrokalzinose Hand
M00.14	Arthrit/Polyarth d Pneumokokken Hand	M11.24	Sonst Chondrokalzinose Hand
M00.24	Arthrit/Polyarth d sonst Streptokokken Hand	M11.84	Sonst nbez Kristall-Arthropathien Hand
M00.84	Arthrit/Polyarth d sonst nbez bakt Erreger Hand	M11.94	Kristall-Arthropathie, nnbez, Hand
M00.94	Eitrige Arthritis, nnbez, Hand	M12.14	Kaschin-Beck-KH Hand
M02.04	Arthritis nach intestinale Bypass Hand	M12.24	Villonoduläre Synovitis (pigmentiert) Hand
M02.14	Postenteritische Arthritis Hand	M12.34	Palindromer Rheumatismus Hand

M12.44	Hydrops intermittens Hand	M87.24	Knochennekrose d vorangegang Trauma Hand
M12.54	Traumatische Arthropathie Hand	M87.34	Sonst sek Knochennekrose Hand
M12.84	Sonst nbez Arthropathien, aonkl, Hand	M87.84	Sonstige Knochennekrose Hand
M13.14	Monarthritis, aonkl, Hand	M87.94	Knochennekrose, nnbez, Hand
M13.84	Sonst nbez Arthritis Hand	M89.64	Osteopathie nach Poliomyelitis Hand
M13.94	Arthritis, nnbez, Hand	Q68.1	Angeborene Deformität Hand
M18.0	Primäre Rhizarthrose, beidseitig	Q69.0	Akzessorische(r) Finger
M18.1	Sonstige primäre Rhizarthrose	Q69.1	Akzessorische(r) Daumen
M18.2	Posttraumatische Rhizarthrose, beidseitig	Q70.0	Miteinander verwachsene Finger
M18.3	Sonstige posttraumatische Rhizarthrose	Q70.1	Schwimmhautbildung an Fingern
M18.4	Sonstige sekundäre Rhizarthrose, beidseitig	Q71.0	Angeborenes vollständiges Fehlen obere Extremität(en)
M18.5	Sonstige sekundäre Rhizarthrose	Q71.1	Angeb Fehlen Ober- u Unterarm b vorhandener Hand
M18.9	Rhizarthrose, nnbez	Q71.3	Angeborenes Fehlen Hand od ein/mehr Finger
M20.0	Deformität eines od mehrerer Finger	Q71.6	Spalthand
M21.84	Sonst nbez erworbene Deformitäten Hand	S56.0	Verletz Beugemusk/-sehne, Daumen, in Höhe Unterarm
M21.94	Erworbene Deformität Hand, nnbez	S56.1	Verletz Beugemusk/-sehne ein/mehr, so Finger, i Höhe UA
M24.04	Freier Gelenkkörper Hand	S56.3	Verletz Streck-,Abduktormusk/-sehne, Daumen, in Höhe UA
M24.14	Sonst Gelenkknorpelschädigungen Hand	S56.4	Verletz Streckmusk/-sehne ein/mehr, so Finger, in Höhe UA
M24.34	Patho Lux/Sublux Gelenk, aonkl, Hand	S62.20	Fraktur 1. Mittelhandknochen, Teil nnbez
M24.44	Habit Lux/Sublux Gelenk Hand	S62.21	Fraktur 1. Mittelhandknochen, Basis
M24.54	Gelenkkontraktur Hand	S62.22	Fraktur 1. Mittelhandknochen, Schaft
M24.64	Ankylose ein Gelenk Hand	S62.23	Fraktur 1. Mittelhandknochen, Kollum
M24.84	Sonst nbez Gelenkschädigungen, aonkl, Hand	S62.24	Fraktur 1. Mittelhandknochen, Kopf
M24.94	Gelenkschädigung, nnbez, Hand	S62.30	Fraktur sonst Mittelhandknochens: Teil nnbez
M25.04	Hämarthros Hand	S62.31	Fraktur eines sonstigen Mittelhandknochens: Basis
M25.14	Gelenkfistel Hand	S62.32	Fraktur eines sonstigen Mittelhandknochens: Schaft
M25.24	Schlottergelenk Hand	S62.33	Fraktur eines sonstigen Mittelhandknochens: Kollum
M25.34	Sonst Instabilität ein Gelenk Hand	S62.34	Fraktur eines sonstigen Mittelhandknochens: Kopf
M25.44	Gelenkerguß Hand	S62.4	Multiple Frakturen Mittelhandknochen
M25.54	Gelenkschmerz Hand	S62.50	Fraktur Daumen, Teil nnbez
M25.64	Gelenksteife, aonkl, Hand	S62.51	Fraktur Daumen, proximale Phalanx
M25.74	Osteophyt Hand	S62.52	Fraktur Daumen, distale Phalanx
M25.84	Sonstige nbez Gelenk-KH Hand	S62.60	Fraktur eines sonstigen Fingers, Teil nnbez
M25.94	Gelenk-KH, nnbez, Hand	S62.61	Fraktur eines sonst Fingers, proximale Phalanx
M65.84	Sonst Synovitis u Tenosynovitis Hand	S62.62	Fraktur eines sonstigen Fingers, mittlere Phalanx
M66.24	Spontanruptur von Strecksehnen Hand	S62.63	Fraktur eines sonstigen Fingers, distale Phalanx
M66.30	Spontanruptur von Beugesehnen, mehrere Lok	S62.7	Multiple Frakturen Finger
M66.34	Spontanruptur von Beugesehnen Hand	S62.8	Fraktur sonst u nnbez Teile Handgelenk u Hand
M72.0	Fibromatose Palmarfaszie [Dupuytren-Kontraktur]	S63.10	Luxation Finger, Teil nnbez
M86.04	Akute hämatogene Osteomyelitis Hand	S63.11	Luxation Finger, Metakarpophalangeal (-Gelenk)
M86.14	Sonstige akute Osteomyelitis Hand	S63.12	Luxation Finger, Interphalangeal (-Gelenk)
M86.24	Subakute Osteomyelitis Hand	S63.2	Multiple Luxationen Finger
M86.34	Chron multifokale Osteomyelitis Hand	S63.3	Traumat Ruptur, Bänder Finger MCP-/InterphalGelenk
M86.44	Chron Osteomyelitis m Fistel, Hand	S63.60	Verstauchung Zerrung ein/mehr Finger, Teil nnbez
M86.54	Sonst chron hämatogene Osteomyelitis Hand	S63.61	Verstauch Zerr ein/mehr Finger, Metakarpophal(-Gelenk)
M86.64	Sonstige chron Osteomyelitis Hand	S63.62	Verstauch Zerr ein/mehr Finger, Interphalangeal (-Gelenk)
M86.84	Sonstige Osteomyelitis Hand	S63.68	Verstauchung Zerrung ein/mehr Finger, sonst Teile
M86.94	Osteomyelitis, nnbez, Hand	S63.7	Verstauchung Zerrung sonst u nnbez Teile Hand
M87.14	Knochennekrose d Arzneimittel Hand	T87.0	Komplik d replantierte (Teile der) obere(n) Extremität

Diagnose I20-2

G80.0	Spastische tetraplegische Zerebralparese	G80.4	Ataktische Zerebralparese
G80.1	Spastische diplegische Zerebralparese	G80.8	Sonstige infantile Zerebralparese
G80.2	Infantile hemiplegische Zerebralparese	G80.9	Infantile Zerebralparese, nnbez
G80.3	Dyskinetische Zerebralparese		

Diagnose I20-3

G80.0	Spastische tetraplegische Zerebralparese	M05.80	Sonst seropos chron Polyarthritis, mehrere Lok
G80.1	Spastische diplegische Zerebralparese	M05.87	Sonst seropos chron Polyarthritis Knöchel/Fuß
G80.2	Infantile hemiplegische Zerebralparese	M05.90	Seropos chron Polyarthritis, nnbez, mehrere Lok
G80.3	Dyskinetische Zerebralparese	M05.97	Seropos chron Polyarthritis, nnbez, Knöchel/Fuß
G80.4	Ataktische Zerebralparese	M06.00	Seronegative chron Polyarthritis, mehrere Lok
G80.8	Sonstige infantile Zerebralparese	M06.07	Seronegative chron Polyarthritis Knöchel/Fuß
G80.9	Infantile Zerebralparese, nnbez	M06.10	Adulte Form Still-KH, mehrere Lok
M05.00	Felty-Syndrom, mehrere Lokalisationen	M06.17	Adulte Form Still-KH, Knöchel/Fuß
M05.07	Felty-Syndrom Knöchel/Fuß	M06.40	Entzündliche Polyarthropathie, mehrere Lokalisationen
M05.30	SeroPos chron Polya m Bet so Org/-syst, mehr Lok	M06.47	Entzündliche Polyarthropathie Knöchel/Fuß
M05.37	Seropos chron Polya m Bet so Org/-syst, Knöchel/Fuß	M06.80	Sonst nbez chron Polyarthritis, mehrere Lok

M06.87	Sonst nbez chron Polyarthrit Knöchel/Fuß	M09.87	Juv Arthritis b sonst aokl KH, Knöchel/Fuß
M06.90	Chronische Polyarthrit, nbez, mehrere Lok	S01.83	Off Wunde (jeder Teil Kopf) m Verbind zu intrakran Verletz
M06.97	Chronische Polyarthrit, nbez, Knöchel/Fuß	S01.86	Weichteilschaden III. Gr b geschl Fraktur od Lux Kopf
M07.00	Dist interphal Arthrit psoriat, mehrere Lok	S01.88	Weichteilschaden II. Gr b off Fraktur od Lux Kopf
M07.07	Dist interphal Arthrit psoriat Knöchel/Fuß	S01.89	Weichteilschaden III. Gr b off Fraktur od Lux Kopf
M07.10	Arthritis mutilans, mehrere Lokalisationen	S11.86	Weichteilschaden III. Gr b geschl Fraktur od Lux d Hals
M07.17	Arthritis mutilans Knöchel/Fuß	S11.88	Weichteilschaden II. Gr b off Fraktur od Lux Hals
M07.30	Sonstige psoriatische Arthritiden, mehrere Lok	S11.89	Weichteilschaden III. Gr b off Fraktur od Lux Hals
M07.37	Sonstige psoriatische Arthritiden Knöchel/Fuß	S21.83	Off Wunde (jed Teil Thorax) m Verbind zu intrathor Verletz
M07.40	Arthritis b Crohn-KH [Ent reg], mehrere Lok	S21.86	Weichteilschaden III. Gr b geschl Fraktur od Lux Thorax
M07.47	Arthritis b Crohn-KH [Ent reg], Knöchel/Fuß	S21.88	Weichteilschaden II. Gr b off Fraktur od Lux Thorax
M07.50	Arthritis b Colitis ulcerosa, mehrere Lok	S21.89	Weichteilschaden III. Gr b of Fraktur od Lux Thorax
M07.57	Arthritis b Colitis ulcerosa, Knöchel/Fuß	S31.83	Off Wunde (jd T Abd LumbGeg Beck) m Verb intraabd Verl
M07.60	So Arth b gastrointest Grund-KH, mehrere Lok	S31.86	Weichteilschaden III. Gr b geschl Fraktur od Lux LWS u Be
M07.67	So Arth b gastrointest Grund-KH, Knöchel/Fuß	S31.88	Weichteilschaden II. Gr b off Fraktur od Lux LWS u Be
M08.00	Juv chron Polyarth, adul Typ, mehrere Lok	S31.89	Weichteilschaden III. Gr b off Fraktur od Lux LWS u Be
M08.07	Juv chron Polyarth, adul Typ, Knöchel/Fuß	S41.86	Weichteilschaden III. Gr b geschl Fraktur od Lux Oberarm
M08.10	Juvenile Spondylitis ankylosans, mehrere Lok	S41.88	Weichteilschaden II. Gr b off Fraktur od Lux Oberarm
M08.17	Juvenile Spondylitis ankylosans Knöchel/Fuß	S41.89	Weichteilschaden III. Gr b off Fraktur od Lux Oberarm
M08.20	Juv chron Arth, syst beginn Form, mehrere Lok	S51.86	Weichteilschaden III. Gr b geschl Fraktur od Lux Unterarm
M08.27	Juv chron Arth, syst beginn Form, Knöchel/Fuß	S51.88	Weichteilschaden II. Gr b off Fraktur od Lux Unterarm
M08.3	Juv chron Arthritis (seroneg), polyartikul Form	S51.89	Weichteilschaden III. Gr b off Fraktur od Lux Unterarmes
M08.40	Juv chron Arth, oligoart Form, mehr Lok	S61.86	Weichteilschaden III. Gr b geschl Fx od Lux Handgel u Hand
M08.47	Juv chron Arth, oligoart Form, Knöchel/Fuß	S61.88	Weichteilschaden II. Gr b off Fraktur od Lux Handgel u Hand
M08.80	Sonstige juvenile Arthritis, mehrere Lok	S61.89	Weichteilschaden III. Gr b off Fraktur od Lux Handgel u Hand
M08.87	Sonstige juvenile Arthritis Knöchel/Fuß	S71.86	Weichteilschaden III. Gr b geschl Fx od Lux Hüfte u Obersch
M08.90	Juvenile Arthritis, nbez, mehrere Lok	S71.88	Weichteilschaden II. Gr b off Fraktur od Lux Hüfte u Obersch
M08.97	Juvenile Arthritis, nbez, Knöchel/Fuß	S71.89	Weichteilschaden III. Gr b off Fraktur od Lux Hüfte u Obersch
M09.00	Juvenile Arthritis b Psoriasis, mehrere Lok	S81.86	Weichteilschaden III. Gr b geschl Fx od Lux Unterschenkel
M09.07	Juvenile Arthritis b Psoriasis, Knöchel/Fuß	S81.88	Weichteilschaden II. Gr b off Fraktur od Lux Unterschenkels
M09.10	Juv Arth b Crohn-KH [Ent reg], mehrere Lok	S81.89	Weichteilschaden III. Gr b off Fraktur od Lux Unterschenkel
M09.17	Juv Arth b Crohn-KH [Ent reg], Knöchel/Fuß	S91.86	Weichteilschaden III. Gr b geschl Fraktur od Luxation Fuß
M09.20	Juv Arthritis b Colitis ulcerosa, mehrere Lok	S91.88	Weichteilschaden II. Gr b off Fraktur od Luxation Fuß
M09.27	Juv Arthritis b Colitis ulcerosa, Knöchel/Fuß	S91.89	Weichteilschaden III. Gr b off Fraktur od Luxation Fuß
M09.80	Juv Arthritis b sonst aokl KH, mehrere Lok		

Diagnose I20-4

S01.83	Off Wunde (jeder Teil Kopf) m Verbind zu intrakran Verletz	S41.89	Weichteilschaden III. Gr b off Fraktur od Lux Oberarm
S01.86	Weichteilschaden III. Gr b geschl Fraktur od Lux Kopf	S51.86	Weichteilschaden III. Gr b geschl Fraktur od Lux Unterarm
S01.88	Weichteilschaden II. Gr b off Fraktur od Lux Kopf	S51.88	Weichteilschaden II. Gr b off Fraktur od Lux Unterarm
S01.89	Weichteilschaden III. Gr b off Fraktur od Lux Kopf	S51.89	Weichteilschaden III. Gr b off Fraktur od Lux Unterarmes
S11.86	Weichteilschaden III. Gr b geschl Fraktur od Lux d Hals	S61.86	Weichteilschaden III. Gr b geschl Fx od Lux Handgel u Hand
S11.88	Weichteilschaden II. Gr b off Fraktur od Lux Hals	S61.88	Weichteilschaden II. Gr b off Fraktur od Lux Handgel u Hand
S11.89	Weichteilschaden III. Gr b off Fraktur od Lux Hals	S61.89	Weichteilschaden III. Gr b off Fraktur od Lux Handgel u Hand
S21.83	Off Wunde (jed Teil Thorax) m Verbind zu intrathor Verletz	S71.86	Weichteilschaden III. Gr b geschl Fx od Lux Hüfte u Obersch
S21.86	Weichteilschaden III. Gr b geschl Fraktur od Lux Thorax	S71.88	Weichteilschaden II. Gr b off Fraktur od Lux Hüfte u Obersch
S21.88	Weichteilschaden II. Gr b off Fraktur od Lux Thorax	S71.89	Weichteilschaden III. Gr b off Fraktur od Lux Hüfte u Obersch
S21.89	Weichteilschaden III. Gr b of Fraktur od Lux Thorax	S81.86	Weichteilschaden III. Gr b geschl Fx od Lux Unterschenkel
S31.83	Off Wunde (jd T Abd LumbGeg Beck) m Verb intraabd Verl	S81.88	Weichteilschaden II. Gr b off Fraktur od Lux Unterschenkels
S31.86	Weichteilschaden III. Gr b geschl Fraktur od Lux LWS u Be	S81.89	Weichteilschaden III. Gr b off Fraktur od Lux Unterschenkel
S31.88	Weichteilschaden II. Gr b off Fraktur od Lux LWS u Be	S91.86	Weichteilschaden III. Gr b geschl Fraktur od Luxation Fuß
S31.89	Weichteilschaden III. Gr b off Fraktur od Lux LWS u Be	S91.88	Weichteilschaden II. Gr b off Fraktur od Luxation Fuß
S41.86	Weichteilschaden III. Gr b geschl Fraktur od Lux Oberarm	S91.89	Weichteilschaden III. Gr b off Fraktur od Luxation Fuß
S41.88	Weichteilschaden II. Gr b off Fraktur od Lux Oberarm		

Hauptdiagnose I20-5

S92.0 Fraktur Kalkaneus

Diagnose I20-6

M05.00	Felty-Syndrom, mehrere Lokalisationen	M05.80	Sonst seropos chron Polyarthrit, mehrere Lok
M05.07	Felty-Syndrom Knöchel/Fuß	M05.87	Sonst seropos chron Polyarthrit Knöchel/Fuß
M05.10	Lungenmanif seropos chron Polyarth, mehrere Lok	M05.90	Seropos chron Polyarthrit, nbez, mehrere Lok
M05.17	Lungenmanif seropos chron Polyarth Knöchel/Fuß	M05.97	Seropos chron Polyarthrit, nbez, Knöchel/Fuß
M05.20	Vaskul seropos chron Polyarth, mehrere Lok	M06.00	Seronegative chron Polyarthrit, mehrere Lok
M05.27	Vaskul seropos chron Polyarth Knöchel/Fuß	M06.07	Seronegative chron Polyarthrit Knöchel/Fuß
M05.30	SeroPos chron Polya m Bet so Org/-syst, mehr Lok	M06.10	Adulte Form Still-KH, mehrere Lok
M05.37	Seropos chron Polya m Bet so Org/-syst, Knöchel/Fuß	M06.17	Adulte Form Still-KH, Knöchel/Fuß

M06.20	Bursitis b chron Polyarthrit, mehrere Lok
M06.27	Bursitis b chron Polyarthrit Knöchel/Fuß
M06.30	Rheumaknoten, mehrere Lokalisationen
M06.37	Rheumaknoten Knöchel/Fuß
M06.40	Entzündliche Polyarthropathie, mehrere Lokalisationen

M06.47	Entzündliche Polyarthropathie Knöchel/Fuß
M06.80	Sonst nbez chron Polyarthrit, mehrere Lok
M06.87	Sonst nbez chron Polyarthrit Knöchel/Fuß
M06.90	Chronische Polyarthrit, nbez, mehrere Lok
M06.97	Chronische Polyarthrit, nbez, Knöchel/Fuß

Prozedur I20-7

82.82↔	Plastische Rekonstruktion einer Spalthand
86.85.00↔	Korrektur einer Syndaktylie, n.n.bez.
86.85.30↔	Tr e kmpl Syndkt m Vrschpl, Kppnpl o Seitnbrk, d Hnd
86.85.40↔	Tr e kmpl Syndkt m Vrschpl, Kppnpl o Seitnbrk, d Fsss
86.85.50↔	Res gedop Ant b Syndakt o Polydakt m Gelrek, d Hand

86.85.60↔	Res gedop Ant b Syndakt o Polydakt m Gelrek, d Fusses
86.85.70↔	Korrektur e Polysyndaktylie d Fusion gedop Ant, d Hand
86.85.80↔	Korr e Polysyndaktylie d Fusion gedop Ant, d Fusses
86.85.99↔	Korrektur einer Syndaktylie, sonstige

Prozedur I20-8

04.44↔	Entlastung am Tarsaltunnel
77.08.00↔	Sequestrektomie an Tarsalia und Metatarsalia, n.n.bez.
77.08.10↔	Sepuestrekt an Tarsal und Metatars, oh Einl e Medträg
77.08.11↔	Sepuestrekt an Tarsalia und Metatars, m Einl e Medträg
77.08.99↔	Sequestrektomie an Tarsalia und Metatarsalia, sonstige
77.18.00↔	S Knchnz oh Knchdrchr an Trsl u Mttrs, n.n.bz.
77.18.10↔	Sonstige Knochinzis oh Knochdurchtr a Talus, n.n.bez.
77.18.11↔	S Knchnz oh Knchdrchr a Tls, Explr u Knchnb
77.18.12↔	So Knochinzis oh Knochdurchtr a Talus, Fremdkentf
77.18.13↔	S Knchnz oh Knchdrchr a Tls, Enl u Entf e Mdrträg
77.18.14↔	Sonstige Knochinzis ohne Knochdurchtr a Talus, Drain
77.18.19↔	Sonstige Knochinzis oh Knochdurchtr a Talus, sonstige
77.18.20↔	Sonstige Knochinzis oh Knochdurchtr a Kalkan, n.n.bez.
77.18.21↔	S Knchnz oh Knchdrchr a Klkn, Explr u Knchnb
77.18.22↔	So Knochinzis oh Knochdurchtr a Kalkan, Fremdkentf
77.18.23↔	S Knchnz oh Knchdrchr a Klkn, Enl u Entf e Mdrträg
77.18.24↔	Sonstige Knochinzis ohne Knochdurchtr a Kalkan, Drain
77.18.29↔	Sonstige Knochinzis oh Knochdurchtr a Kalkan, sonstige
77.18.30↔	S Knchnz oh Knchdrchr an snst Trsl, n.n.bz.
77.18.31↔	S Knchnz oh Knchdrchr an snst Trsl, Explr u Knchnb
77.18.32↔	S Knchnz oh Knchdrchr an snst Trsl, Frmdkntf
77.18.33↔	S Knchnz oh Knchdrchr an snst Trsl, Enl u Entf e Mdrträg
77.18.34↔	So Knochinzis oh Knochdurchtr an sonst Tarsalia, Drain
77.18.39↔	So Knochinzis oh Knochdurchtr an sonst Tarsalia, so
77.18.40↔	So Knochinzis oh Knochdurchtr an Metatars, n.n.bez.
77.18.41↔	S Knchnz oh Knchdrchr an Mttrs, Explr u Knchnb
77.18.42↔	So Knochinzis oh Knochdurchtr an Metatars, Fremdkentf
77.18.43↔	S Knchnz oh Knchdrchr an Mttrs, Enl u Entf e Mdrträg
77.18.44↔	Sonstige Knochinzis oh Knochdurchtr an Metatars, Drain
77.18.49↔	So Knochinzis oh Knochdurchtr an Metatars, so
77.18.99↔	So Knochinzis oh Knochdurchtr an Tarsal u Metatars, so
77.28.00↔	Keilosteotomie an Tarsalia und Metatarsalia, n.n.bez.
77.28.10↔	Keilosteotomie am Talus
77.28.20↔	Keilosteotomie am Kalkaneus
77.28.30↔	Keilosteotomie an sonstigen Tarsalia
77.28.40↔	Keilosteotomie an Metatarsalia
77.28.99↔	Keilosteotomie an Tarsalia und Metatarsalia, sonstige
77.29.00↔	So Keilosteot an and näh bez Kn, auss Geschk, n.n.bez.
77.29.10↔	Keilosteotomie an Phalangen der Hand
77.29.20↔	Keilosteotomie am Wirbel
77.29.30↔	Keilosteotomie am Beckenknochen
77.29.40↔	Keilosteotomie an Phalangen des Fusses
77.29.99↔	So Keilosteot an and näh bez Kn, auss Geschk, so
77.38.00↔	So Knochdurchtr an Tarsalia und Metatars, n.n.bez.
77.38.10↔	(De-)Rotationsosteotomie an Tarsalia
77.38.11↔	Kortikotomie bei Segmenttransport an Tarsalia
77.38.12↔	Kompl (mehrd) Osteotomie (m Achsenk) an Tarsalia
77.38.19↔	Sonstige Knochendurchtrennung an Tarsalia
77.38.29↔	Sonstige Knochendurchtrennung an Metatarsalia
77.38.99↔	So Knochdurchtr an Tarsalia und Metatars, so
77.51↔	Plst Rk b Hlx vlg m Exstrskt, Wchtkrr u Ost a Os mttrs I
77.52↔	Plst Rk b Hlx vlg m Exstrskt, Weichtkrr u Arthrd
77.53↔	Plst Rk b Hlx vlg m and Exstrskt u Weichtkrr
77.54↔	Resektion oder Korrekturosteotomie bei Digitus quintus varus

77.56↔	Plastische Rekonstruktion bei Hammerzehe
77.57↔	Plastische Rekonstruktion bei Krallenzehe
77.58↔	Sonstige Resektion, Arthrod und Plast Reko an Zehen
77.59↔	Sonstige Exostosenresektion bei Hallux valgus
77.68.00↔	Lk Rs v Knchläs o Gw an Trsl u Mttrs, n.n.bz.
77.68.10↔	Lokale Resektion von Knochläs oder Gew an Tarsalia
77.68.11↔	Lok Resektion von Knochenläsion o -gewebe an Metatarsalia
77.68.20↔	Debridement an Tarsalia
77.68.21↔	Debridement an Metatarsalia
77.68.99↔	Lok Res von Knochläs o Gew an Tarsal und Metatars, so
77.69.00↔	Lk Rs v Knläs o Gw an and näh bz Kn, auss Geschk, nnbz
77.69.10↔	Lok Resektion von Knochläs o Gew an Phalangen d Hand
77.69.11↔	Lok Resektion von Knochenläsion o -gewebe an Wirbelkörpern
77.69.12↔	Lokale Resektion von Knochenläsion oder -gewebe am Becken
77.69.13↔	Lok Resektion von Knochläs o Gew an Phal d Fusses
77.69.20↔	Debridement an Phalangen der Hand
77.69.21↔	Debridement an der Wirbelsäule
77.69.22↔	Debridement am Becken
77.69.23↔	Debridement an Phalangen des Fusses
77.69.99↔	Lk Rs v Knchläs o Gw an and näh bz Kn, auss Geschk, so
77.88↔	Sonst partielle Knochenresektion an Tarsalia u Metatarsalia
77.89.00↔	So prt Knchrs an and näh bz Kn, auss Geschk, n.n.bz.
77.89.10↔	Sonst partielle Knochenresektion an Phalangen der Hand
77.89.20↔	Sonstige partielle Knochenresektion an e Wirbel, Densresektion
77.89.21↔	Sonst partielle Knochenresektion an einem Wirbel, Corpus
77.89.22↔	Sonstige part Knochenresektion an e Wirbel, sonstige Teile
77.89.30↔	Sonstige partielle Knochenresektion am Becken
77.89.40↔	Sonst partielle Knochenresektion an Phalangen des Fusses
77.89.99↔	So part Knochenresektion an and näh bez Kn, auss Geschk, so
77.98.00↔	Totale Resektion von Tarsalia und Metatarsalia, n.n.bez.
77.98.10↔	Totale Resektion von Tarsalia
77.98.11↔	Totale Resektion von Metatarsalia
77.98.99↔	Totale Resektion von Tarsalia und Metatarsalia, sonst
77.99.00↔	Tt Knchrskt an and näh bz Kn, auss Geschk, n.n.bz.
77.99.10↔	Totale Knochenresektionen an Phalangen der Hand
77.99.20↔	Totale Resektion eines Wirbelkörpers
77.99.30↔	Totale Knochenresektionen am Becken
77.99.40↔	Totale Knochenresektionen an Phalangen des Fußes
77.99.99↔	Totale Knochenresektion an and näh bez Kn, auss Geschk, so
78.08.00↔	Knochentransplantation an Tarsalia u Metatarsalia, n.n.bez.
78.08.10↔	Knchtx an Trsl u Mttrs, gfgstiel m mkrvsk Anst
78.08.11↔	Knchtx an Trsl u Mttrs, gfgstiel o mkrvsk Anst
78.08.12↔	Knochentransplantation an Tarsalia und Metatarsalia, allogene
78.08.13↔	Knorpel-Knochentransplantation an Tarsalia und Metatarsalia
78.08.19↔	So Ktx an Trsl u Mttrs (zB atg Spng, krtk Spn, n gfg Tx)
78.08.99↔	Knochentransplantation an Tarsalia und Metatarsalia, sonst
78.21.00↔	Verkürzungsosteotomie an Skapula, Klavikula, n.n.bez.
78.21.10↔	Temporäre Epiphyseodese an Skapula und Klavikula
78.21.11↔	Permanente Epiphyseodese an Skapula und Klavikula
78.21.12↔	Therapeutische Epiphyseolyse an Skapula und Klavikula
78.21.99↔	Verkürzungsosteotomie an Skapula, Klavikula, sonstige
78.28.00↔	Verkürzungsosteotomie an Tarsalia und Metatarsalia, n.n.bez.
78.28.10↔	Temporäre Epiphyseodese an Tarsalia und Metatarsalia
78.28.11↔	Permanente Epiphyseodese an Tarsalia und Metatarsalia

78.28.12↔	Therapeutische Epiphyseolyse an Tarsalia und Metatarsalia	79.37.30↔	Off Rep e Mehrfragmfx an Metatars m inn Knochfx
78.28.20↔	Sonstige Verkürzungsosteotomie am Calcaneus	79.37.40↔	Off Rp e einf Fx an snst Trsl u Mtrs m inn Knchfx
78.28.21↔	Sonstige Verkürzungsosteotomie an sonstigen Tarsalia	79.37.99↔	Off Rep e Fx an Tarsal und Metatars m inn Knochfx, so
78.28.22↔	Sonstige Verkürzungsosteotomie an Metatarsalia	79.38↔	Off Rep einer Zehenfraktur m innerer Knochenfixation
78.28.99↔	Verkürzungsosteotomie an Tarsalia und Metatarsalia, sonst	79.67↔	Débridement e offenen Fraktur an Tarsalia u Metatarsalia
78.29.00↔	Verkürzungsosteotomie an and Ni näh bez Kn, n.n.bez.	79.68↔	Débridement einer offenen Zehenfraktur
78.29.10↔	Temporäre Epiphyseodese an Phalangen der Hand	79.78↔	Geschlossene Reposition einer Luxation von Fuss und Zehen
78.29.11↔	Permanente Epiphyseodese an Phalangen der Hand	79.87.00↔	Off Reposition e Luxation des Sprunggelenkes, n.n.bez.
78.29.12↔	Therapeutische Epiphyseolyse an Phalangen der Hand	79.87.10↔	Offene Reposition einer Luxation des oberen Sprunggelenkes
78.29.19↔	Sonstige Verkürzungsosteotomie an Phalangen der Hand	79.87.20↔	Offene Reposition einer Luxation des unteren Sprunggelenkes
78.29.30↔	Temporäre Epiphyseodese am Becken	79.87.99↔	Offene Reposition einer Luxation des Sprunggelenkes, sonst
78.29.31↔	Permanente Epiphyseodese am Becken	79.88.00↔	Off Reposition e Luxation von Fuss u Zehen, n.n.bez.
78.29.32↔	Therapeutische Epiphyseolyse am Becken	79.88.10↔	Offene Reposition einer Luxation eines Zehengelenkes
78.29.39↔	Sonstige Verkürzungsosteotomie am Becken	79.88.20↔	Offene Reposition e Lux e Metatarsophalangealgelenkes
78.29.40↔	Temporäre Epiphyseodese an Phalangen des Fußes	79.88.99↔	Offene Reposition einer Luxation von Fuss und Zehen, sonst
78.29.41↔	Permanente Epiphyseodese an Phalangen des Fußes	79.97↔	Ni näh bez Op an Verletzung von Tarsalia und Metatars
78.29.42↔	Therapeutische Epiphyseolyse an Phalangen des Fußes	79.98↔	Nicht näher bezeichnete Operation an Verletzung der Zehkn
78.29.49↔	Sonstige Verkürzungsosteotomie an Phalangen des Fußes	79.99.00↔	Nicht näher bez Operation an e and bez Kn, n.n.bez.
78.29.90↔	Temporäre Epiphyseodese an and nicht näher bez Knochen	79.99.10↔	Nicht näher bezeichnete Operation an Klavikula und Skapula
78.29.91↔	Permanente Epiphysod an and nicht näher bez Knochen	79.99.20↔	Nicht näher bezeichnete Operation an der Wirbelsäule
78.29.92↔	Therapeutische Epiphyseolyse an and nicht näher bez Kn	79.99.30↔	Nicht näher bezeichnete Operation an der Patella
78.29.99↔	Verkürzungsosteotomie an and Ni näh bez Kn, sonstige	79.99.40↔	Nicht näher bezeichnete Operation am Becken
78.38.00↔	Verlängerungsosteotomie an Tarsalia u Metatarsalia, n.n.bez.	79.99.99↔	Nicht näher bez Operation an e and bez Kn, sonstige
78.38.10↔	Verlängerungsosteotomie am Calcaneus	80.17.00↔	Sonstige Arthrotomie des Sprunggelenkes, n.n.bez.
78.38.19↔	Verlängerungsosteotomie an sonstigen Tarsalia	80.17.10↔	Arthr Arthrot d oberen Sprunggelenkes, Gelsp mit Drain
78.38.20↔	Verlängerungsosteotomie an Metatarsalia	80.17.11↔	Arthr Arthrot d ob Sprunggelenkes, Entf freier Gelkorp
78.38.99↔	Verlängerungsosteotomie an Tarsalia und Metatarsalia, sonst	80.17.12↔	Arthr Arthrot d ob Sg, Einl o Entf e Medträg
78.48↔	Sonst plastische Rekonstruktion an Tarsalia und Metatarsalia	80.17.20↔	Arthrot d oberen Sprunggelenkes, Gelsp mit Drain
78.49.00↔	So plast Reko an and näh bez Kn, auss Geschk, n.n.bez.	80.17.21↔	Arthrot d oberen Sprunggelenkes, Entf freier Gelkorp
78.49.10↔	Sonstige plast Reko an and näh bez Kn, n.n.bez.	80.17.29↔	Sonstige Arthrotomie des oberen Sprunggelenkes
78.49.11↔	Sonst plastische Rekonstruktion an Phalangen der Hand	80.17.30↔	Arthr Arthrot d unteren Sprunggelenkes, Gelsp m Drain
78.49.12↔	Sonstige plastische Rekonstruktion am Becken	80.17.31↔	Arthr Arthrot d unteren Sg, Entf freier Gelkorp
78.49.13↔	Sonst plastische Rekonstruktion an Phalangen des Fußes	80.17.32↔	Arthr Arthrot d unteren Sg, Einl o Entf e Medträg
78.49.19↔	Sonstige Plast Reko an and näh bez Kn, sonstige	80.17.40↔	Arthrot d unteren Sprunggelenkes, Gelsp und Drain
78.49.80↔	Knochtx u Verw v Knochenersmat an d Ws, n.n.bez.	80.17.41↔	Arthrot d unteren Sprunggelenkes, Entf freier Gelkorp
78.49.81↔	Tx v Spng(spänn) o krtsprngösn Spänn (autgn) an d Ws	80.17.49↔	Sonstige Arthrotomie des unteren Sprunggelenkes
78.49.82↔	Vrw v Kemt a d Ws au Klgfns m Hydrxlpbsch, o Anr v KnWhz	80.17.99↔	Sonstige Arthrotomie des Sprunggelenkes, sonstige
78.49.83↔	Vrw v Kemt a d Ws au Klgfns m Hydrxlpbsch, m Anr v KnWhz	80.18.00↔	Sonstige Arthrotomie von Fuss und Zehen, n.n.bez.
78.49.84↔	Verw v keram Knochenersmat an d Ws, oh Anr v Knwachs	80.18.10↔	Arthr Arthrot von Fuss und Zehen, Gelsp mit Drain
78.49.85↔	Verw v keram Knochenersmat an d Ws, m Anr v Knwachs	80.18.11↔	Arthr Arthrot von Fuss und Zehen, Entf freier Gelkorp
78.49.89↔	Knochtx u Verw v Knochenersmat an d Wirbelsäule, so	80.18.12↔	Arthr Arthrot von Fuss u Zehen, Einl o Entf e Medträg
78.49.99↔	So Plast Reko an and näh bez Kn, auss Gschk, so	80.18.20↔	Arthrot von Fuss und Zehen, Gelenkspülung mit Drainage
78.58.00↔	Inn Knchfx oh Rp d Fx an Trsl u Mtrs, n.n.bez.	80.18.21↔	Arthrot von Fuss und Zehen, Entf freier Gelenkkörper
78.58.10↔	Rev v Osteosynthmat (oh Matwechs) an Tarsal u Metatars	80.18.99↔	Sonstige Arthrotomie von Fuss und Zehen, sonstige
78.58.99↔	Inn Knochfx oh Rep d Fx an Tarsalia und Metatars, so	80.47.00↔	Durchtr von Gelkaps, Lig o Knorp a Sg, n.n.bez.
78.59.00↔	Inn Knfx o Rp d Fx an and näh bz Kn, au Gschk, nnbz	80.47.10↔	Durchtr von Gelkaps, Lig o Knorp a oberen Sprunggelenk
78.59.10↔	Rev von Osteosynthmat (oh Matwechs) an Phal d Hand	80.47.20↔	Durchtr von Gelkaps, Lig o Knorp a unteren Sg
78.59.20↔	Rev von Osteosynthmat (oh Matwechs) an d Wirbelsäule	80.47.99↔	Durchtr von Gelkaps, Lig o Knorp a Sg, sonstige
78.59.30↔	Revision von Osteosynthesematerial (oh Matwechs) a Be	80.48.00↔	Durchtr v Gelkaps, Lig o Knorp an Fuss u Zeh, n.n.bez.
78.59.40↔	Rev von Osteosynthmat (oh Matwechs) an Phal d Fußes	80.48.10↔	Durchtr von Gelkaps, Lig oder Knorp a Metatarsgel
78.59.90↔	Rv v Osteosynthmt (h MtWh) an and näh bz Kn, au Gschk	80.48.20↔	Durchtr von Gelkaps, Lig oder Knorp an e Zehengelenk
78.59.99↔	Inn Knchfx oh Rp d Fx an and näh bz Kn, auss Gschk, so	80.48.99↔	Durchtr von Gelkaps, Lig o Knorp an Fuss und Zehen, so
79.17.00↔	Gschl Rp e Fx an Trsl u Mtrs m inn Knchfx, n.n.bez.	80.77.00↔	Synovektomie am Sprunggelenk, n.n.bez.
79.17.10↔	Geschl Rep e Fx d Kalkan m inn Knochfx d winkst Pl	80.77.10↔	Arthroskopische Synovektomie am oberen Sprunggelenk
79.17.11↔	Gschl Rp e Frk d Kalk m inn Knchfx m miminv ballast Tch	80.77.11↔	Arthroskopische Synovektomie am unteren Sprunggelenk
79.17.19↔	Gschl Rp e Fx d Klkn m so inn Knfx (zB d Sb, Pl, Dt)	80.77.20↔	Offene Synovektomie am oberen Sprunggelenk
79.17.29↔	Gschl Rp e Fx an st Trl u Mtrs m in Knfx (zB d Sb, Pl, Dt)	80.77.21↔	Offene Synovektomie am unteren Sprunggelenk
79.17.99↔	Gschl Rp e Fx an Trsl u Mtrs m inn Knchfx, so	80.77.99↔	Synovektomie am Sprunggelenk, sonstige
79.18↔	Geschl Reposition e Zehenfraktur mit inn Knochfx	80.78.00↔	Synovektomie an Fuss und Zehen, n.n.bez.
79.27.00↔	Off Rp e Fx an Trsl u Mtrs oh Inn Knchfx, n.n.bez.	80.78.10↔	Arthroskopische Synovektomie am Tarsometatarsalgelenk
79.27.10↔	Off Rep e Talus und Kalkaneusfraktur oh Inn Knochfx	80.78.11↔	Arthr Synovektomie a Metatarsophalangealgelenk
79.27.11↔	Off Rep e einf Fx So Tarsal u Metatars oh Inn Knochfx	80.78.19↔	Sonstige arthroskopische Synovektomie an Fuss und Zehen
79.27.12↔	Off Rp e Mhrfrmfx S Trsl u Mtrs oh Inn Knchfx	80.78.20↔	Offene Synovektomie am Tarsometatarsalgelenk
79.27.99↔	Off Rep e Fx an Tarsal u Metatars oh Inn Knochfx, so	80.78.21↔	Offene Synovektomie am Metatarsophalangealgelenk
79.28↔	Off Rep einer Zehenfraktur ohne innere Knochenfixation	80.78.29↔	Sonstige offene Synovektomie an Fuss und Zehen
79.37.00↔	Off Rp e Fx an Trsl u Mtrs m inn Knchfx, n.n.bez.	80.78.99↔	Synovektomie an Fuss und Zehen, sonstige
79.37.10↔	Off Rep e Fx an Kalkan und Talus m inn Knochfx d Pl	80.88.00↔	So Lok Exz o Destr e Gelläs an Fuss u Zehen, n.n.bez.
79.37.11↔	Off Rep e Fx an Kalkan und Talus m so inn Knochfx	80.88.10↔	Arthr lokale Exz oder Destr e Gelläs an Fuss und Zehen
79.37.20↔	Off Rp e Mhrfrmfx an snst Trsl m inn Knchfx d Pl	80.88.20↔	Débridement am Metatarsophalangealgelenk
79.37.21↔	Off Rp e Mhrfrmfx an snst Trsl m so inn Knchfx	80.88.21↔	Zystenexstirpation am Metatarsophalangealgelenk

80.88.29↔	Sonstige Lok Exz oder Destr a Metatarsgel	81.15↔	Tarsometatarsale Arthrodes
80.88.30↔	Débridement an Zehengelenken	81.16↔	Metatarsophalangeale Arthrodes
80.88.40↔	Débridement an sonstigen Fussgelenken	81.17↔	Sonstige Arthrodes am Fuss
80.88.50↔	Zystenexstirpation an sonstigen Gel von Fuss und Zehen	81.18↔	Arthrorise am subtalaren Gelenk
80.88.59↔	So Lok Exz o Destr an sonstigen Gel von Fuss und Zehen	81.57.00↔	Gelenkersatz an Fuss und Zehen, n.n.bez.
80.88.99↔	So Lok Exz o Destr e Gelläs an Fuss und Zehen, so	81.57.10↔	Gelenkersatz an Fuss und Zehen, Fußwurzelendoprothese
81.11↔	Arthrodes am Sprunggelenk	81.57.11↔	Gelenkersatz an Fuss und Zehen, Vorfuß- o Zehenendoproth
81.12.00↔	Arthrodes Double, n.n.bez.	81.57.99↔	Gelenkersatz an Fuss und Zehen, sonstige
81.12.10↔	Arthrodes oberes Sprunggelenk mit unterem Sprunggelenk	83.84↔	Lösung eines Klumpfusses, n.a.klass.
81.12.11↔	Arthrod Ob Sg m unterem Sg und Chopartgelenk	84.11↔	Zehenamputation
81.12.12↔	Arthrod unteres Sprunggelenk, 2 Sprunggelenkskammern	84.13↔	Exartikulation im Sprunggelenk
81.12.13↔	Arthrod unteres Sprunggelenk, 3 Sprunggelenkskammern	84.25↔	Zehen-Replantation
81.12.99↔	Arthrodes Double, sonstige	84.26↔	Fuss-Replantation
81.13↔	Subtalare Arthrodes	84.91↔	Amputation, n.n.bez.
81.14↔	Mediotarsale Arthrodes		

Prozedur I20-9

77.28.00↔	Keilosteotomie an Tarsalia und Metatarsalia, n.n.bez.	78.38.00↔	Verlängerungsosteotomie an Tarsalia u Metatarsalia, n.n.bez.
77.28.10↔	Keilosteotomie am Talus	78.38.10↔	Verlängerungsosteotomie am Calcaneus
77.28.20↔	Keilosteotomie am Kalkaneus	78.38.19↔	Verlängerungsosteotomie an sonstigen Tarsalia
77.28.30↔	Keilosteotomie an sonstigen Tarsalia	78.38.20↔	Verlängerungsosteotomie an Metatarsalia
77.28.40↔	Keilosteotomie an Metatarsalia	78.38.99↔	Verlängerungsosteotomie an Tarsalia und Metatarsalia, sonst
77.28.99↔	Keilosteotomie an Tarsalia und Metatarsalia, sonstige	78.49.00↔	So plast Reko an and näh bez Kn, auss Geschk, n.n.bez.
77.38.00↔	So Knochdurchtr an Tarsalia und Metatars, n.n.bez.	78.49.10↔	Sonstige plast Reko an and näh bez Kn, n.n.bez.
77.38.10↔	(De-)Rotationsosteotomie an Tarsalia	78.49.11↔	Sonst plastische Rekonstruktion an Phalangen der Hand
77.38.11↔	Kortikotomie bei Segmenttransport an Tarsalia	78.49.12↔	Sonstige plastische Rekonstruktion am Becken
77.38.12↔	Kompl (mehrd) Osteotomie (m Achsenk) an Tarsalia	78.49.13↔	Sonst plastische Rekonstruktion an Phalangen des Fußes
77.38.19↔	Sonstige Knochendurchtrennung an Tarsalia	78.49.19↔	Sonstige Plast Reko an and näh bez Kn, sonstige
77.38.29↔	Sonstige Knochendurchtrennung an Metatarsalia	78.49.80↔	Knocht x u Verw v Knochenersmat an d Ws, n.n.bez.
77.38.99↔	So Knochdurchtr an Tarsalia und Metatars, so	78.49.81↔	Tx v Spng(spänn) o krtkspngösn Spänn (autgn) an d Ws
77.98.00↔	Totale Resektion von Tarsalia und Metatarsalia, n.n.bez.	78.49.82↔	Vrw v Kemt a d Ws au Klgnfs m Hydrxlpsch, o Anr v KnWhz
77.98.10↔	Totale Resektion von Tarsalia	78.49.83↔	Vrw v Kemt a d Ws au Klgnfs m Hydrxlpsch, m Anr v KnWhz
77.98.11↔	Totale Resektion von Metatarsalia	78.49.84↔	Verw v keram Knochenersmat an d Ws, oh Anr v Knwachs
77.98.99↔	Totale Resektion von Tarsalia und Metatarsalia, sonst	78.49.85↔	Verw v keram Knochenersmat an d Ws, m Anr v Knwachs
77.99.00↔	Tt Knchrskt an and näh bz Kn, auss Gschk, n.n.bz.	78.49.89↔	Knocht x u Verw v Knochenersmat an d Wirbelsäule, so
77.99.10↔	Totale Knochenresektionen an Phalangen der Hand	78.49.99↔	So Plast Reko an and näh bez Kn, auss Gschk, so
77.99.20↔	Totale Resektion eines Wirbelkörpers	79.27.00↔	Off Rp e Fx an Trsl u Mtrrs oh Inn Knchfx, n.n.bz.
77.99.30↔	Totale Knochenresektionen am Becken	79.27.10↔	Off Rep e Talus und Kalkaneusfraktur oh Inn Knochfix
77.99.40↔	Totale Knochenresektionen an Phalangen des Fußes	79.27.11↔	Off Rep e einf Fx So Tarsal u Metatars oh Inn Knochfix
77.99.99↔	Totale Knochresekt an and näh bez Kn, auss Geschk, so	79.27.12↔	Off Rp e Mhrfrgmfx S Trsl u Mtrrs oh Inn Knchfx
78.08.00↔	Knochen transplantation an Tarsalia u Metatarsalia, n.n.bez.	79.27.99↔	Off Rep e Fx an Tarsal u Metatars oh Inn Knochfix, so
78.08.10↔	Kncht x an Trsl u Mtrrs, gfgstiel m mkrvsk Anst	79.37.00↔	Off Rp e Fx an Trsl u Mtrrs m inn Knchfx, n.n.bz.
78.08.11↔	Kncht x an Trsl u Mtrrs, gfgstiel oh mkrvsk Anst	79.37.10↔	Off Rep e Fx an Kalkan und Talus m inn Knochfix d Pl
78.08.12↔	Knochen transplantation an Tarsalia und Metatarsalia, allogen	79.37.11↔	Off Rep e Fx an Kalkan und Talus m so inn Knochfix
78.08.13↔	Knorpel-Knochen transplantation an Tarsalia und Metatarsalia	79.37.20↔	Off Rp e Mhrfrgmfx an snst Trsl m inn Knchfx d Pl
78.08.19↔	So Ktx an Trsl u Mtrrs (zB atg Spng, krtk Spn, n gfg Tx)	79.37.21↔	Off Rp e Mhrfrgmfx an snst Trsl m so inn Knchfx
78.08.99↔	Knochen transplantation an Tarsalia und Metatarsalia, sonst	79.37.30↔	Off Rep e Mehrfragmfx an Metatars m inn Knochfix
78.21.00↔	Verkürzungsosteotomie an Skapula, Klavikula, n.n.bez.	79.37.40↔	Off Rp e einf Fx an snst Trsl u Mtrrs m inn Knchfx
78.21.10↔	Temporäre Epiphyseodese an Skapula und Klavikula	79.37.99↔	Off Rep e Fx an Tarsal und Metatars m inn Knochfix, so
78.21.11↔	Permanente Epiphyseodese an Skapula und Klavikula	79.87.00↔	Off Reposition e Luxation des Sprunggelenkes, n.n.bez.
78.21.12↔	Therapeutische Epiphyseolyse an Skapula und Klavikula	79.87.10↔	Offene Reposition einer Luxation des oberen Sprunggelenkes
78.21.99↔	Verkürzungsosteotomie an Skapula, Klavikula, sonstige	79.87.20↔	Offene Reposition einer Luxation des unteren Sprunggelenkes
78.29.00↔	Verkürzungsosteotomie an and Ni näh bez Kn, n.n.bez.	79.87.99↔	Offene Reposition einer Luxation des Sprunggelenkes, sonst
78.29.10↔	Temporäre Epiphyseodese an Phalangen der Hand	79.88.00↔	Off Reposition e Luxation von Fuss u Zehen, n.n.bez.
78.29.11↔	Permanente Epiphyseodese an Phalangen der Hand	79.88.10↔	Offene Reposition einer Luxation eines Zehengelenkes
78.29.12↔	Therapeutische Epiphyseolyse an Phalangen der Hand	79.88.20↔	Offene Reposition e Lux e Metatarsophalangealgelenkes
78.29.19↔	Sonstige Verkürzungsosteotomie an Phalangen der Hand	79.88.99↔	Offene Reposition einer Luxation von Fuss und Zehen, sonst
78.29.30↔	Temporäre Epiphyseodese am Becken	80.17.00↔	Sonstige Arthrotomie des Sprunggelenkes, n.n.bez.
78.29.31↔	Permanente Epiphyseodese am Becken	80.17.10↔	Arthr Arthrot d oberen Sprunggelenkes, Gelsp mit Drain
78.29.32↔	Therapeutische Epiphyseolyse am Becken	80.17.11↔	Arthr Arthrot d ob Sprunggelenkes, Entf freier Gelkörper
78.29.39↔	Sonstige Verkürzungsosteotomie am Becken	80.17.12↔	Arthr Arthrot d ob Sg, Einl o Entf e Medtrög
78.29.40↔	Temporäre Epiphyseodese an Phalangen des Fußes	80.17.20↔	Arthrot d oberen Sprunggelenkes, Gelsp mit Drain
78.29.41↔	Permanente Epiphyseodese an Phalangen des Fußes	80.17.21↔	Arthrot d oberen Sprunggelenkes, Entf freier Gelkörper
78.29.42↔	Therapeutische Epiphyseolyse an Phalangen des Fußes	80.17.29↔	Sonstige Arthrotomie des oberen Sprunggelenkes
78.29.49↔	Sonstige Verkürzungsosteotomie an Phalangen des Fußes	80.17.30↔	Arthr Arthrot d unteren Sprunggelenkes, Gelsp m Drain
78.29.90↔	Temporäre Epiphyseodese an and nicht näher bez Knochen	80.17.31↔	Arthr Arthrot d unteren Sg, Entf freier Gelkörper
78.29.91↔	Permanente Epiphysod an and nicht näher bez Knochen	80.17.32↔	Arthr Arthrot d unteren Sg, Einl o Entf e Medtrög
78.29.92↔	Therapeutische Epiphyseolyse an and nicht näher bez Kn	80.17.40↔	Arthrot d unteren Sprunggelenkes, Gelsp und Drain
78.29.99↔	Verkürzungsosteotomie an and Ni näh bez Kn, sonstige	80.17.41↔	Arthrot d unteren Sprunggelenkes, Entf freier Gelkörper

80.17.49↔	Sonstige Arthrotomie des unteren Sprunggelenkes	80.88.20↔	Débridement am Metatarsophalangealgelenk
80.17.99↔	Sonstige Arthrotomie des Sprunggelenks, sonstige	80.88.21↔	Zystenexstirpation am Metatarsophalangealgelenk
80.18.00↔	Sonstige Arthrotomie von Fuss und Zehen, n.n.bez.	80.88.29↔	Sonstige Lok Exz oder Destr a Metatarsgel
80.18.10↔	Arthr Arthrot von Fuss und Zehen, Gelsp mit Drain	80.88.30↔	Débridement an Zehengelenken
80.18.11↔	Arthr Arthrot von Fuss und Zehen, Entf freier Gelkörp	80.88.40↔	Débridement an sonstigen Fussgelenken
80.18.12↔	Arthr Arthrot von Fuss u Zehen, Einl o Entf e Medträg	80.88.50↔	Zystenexstirpation an sonstigen Gel von Fuss und Zehen
80.18.20↔	Arthrot von Fuss und Zehen, Gelenkspülung mit Drainage	80.88.59↔	So Lok Exz o Destr an sonstigen Gel von Fuss und Zehen
80.18.21↔	Arthrot von Fuss und Zehen, Entf freier Gelenkkörper	80.88.99↔	So Lok Exz o Destr e Gelläs an Fuss und Zehen, so
80.18.99↔	Sonstige Arthrotomie von Fuss und Zehen, sonstige	81.11↔	Arthrodesse am Sprunggelenk
80.77.00↔	Synovektomie am Sprunggelenk, n.n.bez.	81.12.00↔	Arthrodesse Double, n.n.bez.
80.77.10↔	Arthroskopische Synovektomie am oberen Sprunggelenk	81.12.10↔	Arthrodesse oberes Sprunggelenk mit unterem Sprunggelenk
80.77.11↔	Arthroskopische Synovektomie am unteren Sprunggelenk	81.12.11↔	Arthrod Ob Sg m unterem Sg und Chopartgelenk
80.77.20↔	Offene Synovektomie am oberen Sprunggelenk	81.12.12↔	Arthrod unteres Sprunggelenk, 2 Sprunggelenkskammern
80.77.21↔	Offene Synovektomie am unteren Sprunggelenk	81.12.13↔	Arthrod unteres Sprunggelenk, 3 Sprunggelenkskammern
80.77.99↔	Synovektomie am Sprunggelenk, sonstige	81.12.99↔	Arthrodesse Double, sonstige
80.78.00↔	Synovektomie an Fuss und Zehen, n.n.bez.	81.13↔	Subtalare Arthrodesse
80.78.10↔	Arthroskopische Synovektomie am Tarsometatarsalgelenk	81.14↔	Mediotarsale Arthrodesse
80.78.11↔	Arthr Synovektomie a Metatarsophalangealgelenk	81.15↔	Tarsometatarsale Arthrodesse
80.78.19↔	Sonstige arthroskopische Synovektomie an Fuss und Zehen	81.57.00↔	Gelenkersatz an Fuss und Zehen, n.n.bez.
80.78.20↔	Offene Synovektomie am Tarsometatarsalgelenk	81.57.10↔	Gelenkersatz an Fuss und Zehen, Fußwurzelendoprothese
80.78.21↔	Offene Synovektomie am Metatarsophalangealgelenk	81.57.11↔	Gelenkersatz an Fuss und Zehen, Vorfuß- o Zehenendoproth
80.78.29↔	Sonstige offene Synovektomie an Fuss und Zehen	81.57.99↔	Gelenkersatz an Fuss und Zehen, sonstige
80.78.99↔	Synovektomie an Fuss und Zehen, sonstige	83.84↔	Lösung eines Klumpfusses, n.a.klass.
80.88.00↔	So Lok Exz o Destr e Gelläs an Fuss u Zehen, n.n.bez.	84.25↔	Zehen-Replantation
80.88.10↔	Arthr lokale Exz oder Destr e Gelläs an Fuss und Zehen	84.26↔	Fuss-Replantation

Prozedur I20-10

77.28.00↔	Keilosteotomie an Tarsalia und Metatarsalia, n.n.bez.	78.29.32↔	Therapeutische Epiphyseolyse am Becken
77.28.10↔	Keilosteotomie am Talus	78.29.39↔	Sonstige Verkürzungsosteotomie am Becken
77.28.20↔	Keilosteotomie am Kalkaneus	78.29.40↔	Temporäre Epiphyseodese an Phalangen des Fußes
77.28.30↔	Keilosteotomie an sonstigen Tarsalia	78.29.41↔	Permanente Epiphyseodese an Phalangen des Fußes
77.28.40↔	Keilosteotomie an Metatarsalia	78.29.42↔	Therapeutische Epiphyseolyse an Phalangen des Fußes
77.28.99↔	Keilosteotomie an Tarsalia und Metatarsalia, sonstige	78.29.49↔	Sonstige Verkürzungsosteotomie an Phalangen des Fußes
77.38.00↔	So Knochdurchtr an Tarsalia und Metatars, n.n.bez.	78.29.90↔	Temporäre Epiphyseodese an and nicht näher bez Knochen
77.38.10↔	(De-)Rotationsosteotomie an Tarsalia	78.29.91↔	Permanente Epiphysod an and nicht näher bez Knochen
77.38.11↔	Kortikotomie bei Segmenttransport an Tarsalia	78.29.92↔	Therapeutische Epiphyseolyse an and nicht näher bez Kn
77.38.12↔	Kompl (mehrd) Osteotomie (m Achsenk) an Tarsalia	78.29.99↔	Verkürzungsosteotomie an and Ni näh bez Kn, sonstige
77.38.19↔	Sonstige Knochendurchtrennung an Tarsalia	78.38.00↔	Verlängerungsosteotomie an Tarsalia u Metatarsalia, n.n.bez.
77.38.29↔	Sonstige Knochendurchtrennung an Metatarsalia	78.38.10↔	Verlängerungsosteotomie am Calcaneus
77.38.99↔	So Knochdurchtr an Tarsalia und Metatars, so	78.38.19↔	Verlängerungsosteotomie an sonstigen Tarsalia
77.98.00↔	Totale Resektion von Tarsalia und Metatarsalia, n.n.bez.	78.38.20↔	Verlängerungsosteotomie an Metatarsalia
77.98.10↔	Totale Resektion von Tarsalia	78.38.99↔	Verlängerungsosteotomie an Tarsalia und Metatarsalia, sonst
77.98.11↔	Totale Resektion von Metatarsalia	78.49.00↔	So plast Reko an and näh bez Kn, auss Geschk, n.n.bez.
77.98.99↔	Totale Resektion von Tarsalia und Metatarsalia, sonst	78.49.10↔	Sonstige plast Reko an and näh bez Kn, n.n.bez.
77.99.00↔	Tt Knchrskt an and näh bz Kn, auss Gschk, n.n.bz.	78.49.11↔	Sonst plastische Rekonstruktion an Phalangen der Hand
77.99.10↔	Totale Knochenresektionen an Phalangen der Hand	78.49.12↔	Sonstige plastische Rekonstruktion am Becken
77.99.20↔	Totale Resektion eines Wirbelkörpers	78.49.13↔	Sonst plastische Rekonstruktion an Phalangen des Fußes
77.99.30↔	Totale Knochenresektionen am Becken	78.49.19↔	Sonstige Plast Reko an and näh bez Kn, sonstige
77.99.40↔	Totale Knochenresektionen an Phalangen des Fußes	78.49.80↔	Knocht u Verw v Knochenersmat an d Ws, n.n.bez.
77.99.99↔	Totale Knochresekt an and näh bez Kn, auss Geschk, so	78.49.81↔	Tx v Spng(spänn) o krtksprngösn Spänn (autgn) an d Ws
78.08.00↔	Knochen transplantation an Tarsalia u Metatarsalia, n.n.bez.	78.49.82↔	Vrw v Kemt a d Ws au Klgfms m Hydrxlpsch, o Anr v KnWhz
78.08.10↔	Kncht x an Trsl u Mtrrs, gfgstiel m mkrvsk Anst	78.49.83↔	Vrw v Kemt a d Ws au Klgfms m Hydrxlpsch, m Anr v KnWhz
78.08.11↔	Kncht x an Trsl u Mtrrs, gfgstiel oh mkrvsk Anst	78.49.84↔	Verw v keram Knochenersmat an d Ws, oh Anr v Knwachs
78.08.12↔	Knochen transplantation an Tarsalia und Metatarsalia, allogene	78.49.85↔	Verw v keram Knochenersmat an d Ws, m Anr v Knwachs
78.08.13↔	Knorpel-Knochen transplantation an Tarsalia und Metatarsalia	78.49.89↔	Knocht u Verw v Knochenersmat an d Wirbelsäule, so
78.08.19↔	So Ktx an Trsl u Mtrrs (zB atg Spng, krtk Spn, n gfg Tx)	78.49.99↔	So Plast Reko an and näh bez Kn, auss Gschk, so
78.08.99↔	Knochen transplantation an Tarsalia und Metatarsalia, sonst	79.27.00↔	Off Rp e Fx an Trsl u Mtrrs oh Inn Knchfx, n.n.bz.
78.21.00↔	Verkürzungsosteotomie an Skapula, Kalvikula, n.n.bez.	79.27.10↔	Off Rep e Talus und Kalkaneusfraktur oh Inn Knochfx
78.21.10↔	Temporäre Epiphyseodese an Skapula und Klavikula	79.27.11↔	Off Rep e einf Fx So Tarsal u Metatars oh Inn Knochfx
78.21.11↔	Permanente Epiphyseodese an Skapula und Klavikula	79.27.12↔	Off Rp e Mhrfrgmfx S Trsl u Mtrrs oh Inn Knchfx
78.21.12↔	Therapeutische Epiphyseolyse an Skapula und Klavikula	79.27.99↔	Off Rep e Fx an Tarsal u Metatars oh Inn Knochfx, so
78.21.99↔	Verkürzungsosteotomie an Skapula, Klavikula, sonstige	79.37.00↔	Off Rp e Fx an Trsl u Mtrrs m inn Knchfx, n.n.bz.
78.29.00↔	Verkürzungsosteotomie an and Ni näh bez Kn, n.n.bez.	79.37.10↔	Off Rep e Fx an Kalkan und Talus m inn Knochfx d Pl
78.29.10↔	Temporäre Epiphyseodese an Phalangen der Hand	79.37.11↔	Off Rep e Fx an Kalkan und Talus m so inn Knochfx
78.29.11↔	Permanente Epiphyseodese an Phalangen der Hand	79.37.20↔	Off Rp e Mhrfrgmfx an snst Trsl m inn Knchfx d Pl
78.29.12↔	Therapeutische Epiphyseolyse an Phalangen der Hand	79.37.21↔	Off Rp e Mhrfrgmfx an snst Trsl m so inn Knchfx
78.29.19↔	Sonstige Verkürzungsosteotomie an Phalangen der Hand	79.37.30↔	Off Rep e Mehrfragmfx an Metatars m inn Knochfx
78.29.30↔	Temporäre Epiphyseodese am Becken	79.37.40↔	Off Rp e einf Fx an snst Trsl u Mtrrs m inn Knchfx
78.29.31↔	Permanente Epiphyseodese am Becken	79.37.99↔	Off Rep e Fx an Tarsal und Metatars m inn Knochfx, so

79.87.00↔	Off Reposition e Luxation des Sprunggelenkes, n.n.bez.	80.77.20↔	Offene Synovektomie am oberen Sprunggelenk
79.87.10↔	Offene Reposition einer Luxation des oberen Sprunggelenkes	80.77.21↔	Offene Synovektomie am unteren Sprunggelenk
79.87.20↔	Offene Reposition einer Luxation des unteren Sprunggelenkes	80.77.99↔	Synovektomie am Sprunggelenk, sonstige
79.87.99↔	Offene Reposition einer Luxation des Sprunggelenkes, sonst	80.78.00↔	Synovektomie an Fuss und Zehen, n.n.bez.
79.88.00↔	Off Reposition e Luxation von Fuss u Zehen, n.n.bez.	80.78.10↔	Arthroskopische Synovektomie am Tarsometatarsalgelenk
79.88.10↔	Offene Reposition einer Luxation eines Zehengelenkes	80.78.11↔	Arthr Synovektomie a Metatarsophalangealgelenk
79.88.20↔	Offene Reposition e Lux e Metatarsophalangealgelenkes	80.78.19↔	Sonstige arthroskopische Synovektomie an Fuss und Zehen
79.88.99↔	Offene Reposition einer Luxation von Fuss und Zehen, sonst	80.78.20↔	Offene Synovektomie am Tarsometatarsalgelenk
80.17.00↔	Sonstige Arthrotomie des Sprunggelenks, n.n.bez.	80.78.21↔	Offene Synovektomie am Metatarsophalangealgelenk
80.17.10↔	Arthr Arthrot d oberen Sprunggelenkes, Gelsp mit Drain	80.78.29↔	Sonstige offene Synovektomie an Fuss und Zehen
80.17.11↔	Arthr Arthrot d ob Sprunggelenkes, Entf freier Gelkörper	80.78.99↔	Synovektomie an Fuss und Zehen, sonstige
80.17.12↔	Arthr Arthrot d ob Sg, Einl o Entf e Medträg	80.88.00↔	So Lok Exz o Destr e Gelläs an Fuss u Zehen, n.n.bez.
80.17.20↔	Arthrot d oberen Sprunggelenkes, Gelsp mit Drain	80.88.10↔	Arthr lokale Exz oder Destr e Gelläs an Fuss und Zehen
80.17.21↔	Arthrot d oberen Sprunggelenkes, Entf freier Gelkörper	80.88.20↔	Débridement am Metatarsophalangealgelenk
80.17.29↔	Sonstige Arthrotomie des oberen Sprunggelenkes	80.88.21↔	Zystenexstirpation am Metatarsophalangealgelenk
80.17.30↔	Arthr Arthrot d unteren Sprunggelenkes, Gelsp m Drain	80.88.29↔	Sonstige Lok Exz oder Destr a Metatarsgel
80.17.31↔	Arthr Arthrot d unteren Sg, Entf freier Gelkörper	80.88.30↔	Débridement an Zehengelenken
80.17.32↔	Arthr Arthrot d unteren Sg, Einl o Entf e Medträg	80.88.40↔	Débridement an sonstigen Fussgelenken
80.17.40↔	Arthrot d unteren Sprunggelenkes, Gelsp und Drain	80.88.50↔	Zystenexstirpation an sonstigen Gel von Fuss und Zehen
80.17.41↔	Arthrot d unteren Sprunggelenkes, Entf freier Gelkörper	80.88.59↔	So Lok Exz o Destr an sonstigen Gel von Fuss und Zehen
80.17.49↔	Sonstige Arthrotomie des unteren Sprunggelenkes	80.88.99↔	So Lok Exz o Destr e Gelläs an Fuss und Zehen, so
80.17.99↔	Sonstige Arthrotomie des Sprunggelenks, sonstige	81.11↔	Arthrorese am Sprunggelenk
80.18.00↔	Sonstige Arthrotomie von Fuss und Zehen, n.n.bez.	81.13↔	Subtalare Arthrorese
80.18.10↔	Arthr Arthrot von Fuss und Zehen, Gelsp mit Drain	81.14↔	Mediotarsale Arthrorese
80.18.11↔	Arthr Arthrot von Fuss und Zehen, Entf freier Gelkörper	81.15↔	Tarsometatarsale Arthrorese
80.18.12↔	Arthr Arthrot von Fuss u Zehen, Einl o Entf e Medträg	81.57.00↔	Gelenkersatz an Fuss und Zehen, n.n.bez.
80.18.20↔	Arthrot von Fuss und Zehen, Gelenkspülung mit Drainage	81.57.10↔	Gelenkersatz an Fuss und Zehen, Fußwurzelendoprothese
80.18.21↔	Arthrot von Fuss und Zehen, Entf freier Gelenkkörper	81.57.11↔	Gelenkersatz an Fuss und Zehen, Vorfuß- o Zehenendoproth
80.18.99↔	Sonstige Arthrotomie von Fuss und Zehen, sonstige	81.57.99↔	Gelenkersatz an Fuss und Zehen, sonstige
80.77.00↔	Synovektomie am Sprunggelenk, n.n.bez.	83.84↔	Lösung eines Klumpfusses, n.a.klass.
80.77.10↔	Arthroskopische Synovektomie am oberen Sprunggelenk	84.25↔	Zehen-Replantation
80.77.11↔	Arthroskopische Synovektomie am unteren Sprunggelenk	84.26↔	Fuss-Replantation

Prozedur I20-11

79.37.00↔	Off Rp e Fx an Trsl u Mttrs m inn Knchfx, n.n.bz.	79.88.99↔	Offene Reposition einer Luxation von Fuss und Zehen, sonst
79.37.10↔	Off Rep e Fx an Kalkan und Talus m inn Knochfx d Pl	81.11↔	Arthrorese am Sprunggelenk
79.37.11↔	Off Rep e Fx an Kalkan und Talus m so inn Knochfx	86.85.00↔	Korrektur einer Syndaktylie, n.n.bez.
79.37.20↔	Off Rp e Mhrfrgmfx an snst Trsl m inn Knchfx d Pl	86.85.30↔	Tr e kmpl Syndkt m Vrschpl, Kppnpl o Seitnbrk, d Hnd
79.37.21↔	Off Rp e Mhrfrgmfx an snst Trsl m so inn Knchfx	86.85.40↔	Tr e kmpl Syndkt m Vrschpl, Kppnpl o Seitnbrk, d Fsss
79.37.30↔	Off Rep e Mhrfrgmfx an Metatars m inn Knochfx	86.85.50↔	Res gedop Ant b Syndakt o Polydakt m Gelrek, d Hand
79.37.40↔	Off Rp e einf Fx an snst Trsl u Mttrs m inn Knchfx	86.85.60↔	Res gedop Ant b Syndakt o Polydakt m Gelrek, d Fusses
79.37.99↔	Off Rep e Fx an Tarsal und Metatars m inn Knochfx, so	86.85.70↔	Korrektur e Polysyndaktylie d Fusion gedop Ant, d Hand
79.88.00↔	Off Reposition e Luxation von Fuss u Zehen, n.n.bez.	86.85.80↔	Korr e Polysyndaktylie d Fusion gedop Ant, d Fusses
79.88.10↔	Offene Reposition einer Luxation eines Zehengelenkes	86.85.99↔	Korrektur einer Syndaktylie, sonstige
79.88.20↔	Offene Reposition e Lux e Metatarsophalangealgelenkes		

Prozedur I20-12

79.37.00↔	Off Rp e Fx an Trsl u Mttrs m inn Knchfx, n.n.bz.	81.12.11↔	Arthrod Ob Sg m unterem Sg und Chopartgelenk
79.37.10↔	Off Rep e Fx an Kalkan und Talus m inn Knochfx d Pl	81.12.12↔	Arthrod unteres Sprunggelenk, 2 Sprunggelenkshammern
79.37.11↔	Off Rep e Fx an Kalkan und Talus m so inn Knochfx	81.12.13↔	Arthrod unteres Sprunggelenk, 3 Sprunggelenkshammern
79.37.20↔	Off Rp e Mhrfrgmfx an snst Trsl m inn Knchfx d Pl	81.12.99↔	Arthrorese Double, sonstige
79.37.21↔	Off Rp e Mhrfrgmfx an snst Trsl m so inn Knchfx	84.25↔	Zehen-Replantation
79.37.30↔	Off Rep e Mhrfrgmfx an Metatars m inn Knochfx	84.26↔	Fuss-Replantation
79.37.40↔	Off Rp e einf Fx an snst Trsl u Mttrs m inn Knchfx	86.85.00↔	Korrektur einer Syndaktylie, n.n.bez.
79.37.99↔	Off Rep e Fx an Tarsal und Metatars m inn Knochfx, so	86.85.30↔	Tr e kmpl Syndkt m Vrschpl, Kppnpl o Seitnbrk, d Hnd
79.88.00↔	Off Reposition e Luxation von Fuss u Zehen, n.n.bez.	86.85.40↔	Tr e kmpl Syndkt m Vrschpl, Kppnpl o Seitnbrk, d Fsss
79.88.10↔	Offene Reposition einer Luxation eines Zehengelenkes	86.85.50↔	Res gedop Ant b Syndakt o Polydakt m Gelrek, d Hand
79.88.20↔	Offene Reposition e Lux e Metatarsophalangealgelenkes	86.85.60↔	Res gedop Ant b Syndakt o Polydakt m Gelrek, d Fusses
79.88.99↔	Offene Reposition einer Luxation von Fuss und Zehen, sonst	86.85.70↔	Korrektur e Polysyndaktylie d Fusion gedop Ant, d Hand
81.11↔	Arthrorese am Sprunggelenk	86.85.80↔	Korr e Polysyndaktylie d Fusion gedop Ant, d Fusses
81.12.00↔	Arthrorese Double, n.n.bez.	86.85.99↔	Korrektur einer Syndaktylie, sonstige
81.12.10↔	Arthrorese oberes Sprunggelenk mit unterem Sprunggelenk		

Prozedur I20-13

78.08.00↔	Knochen transplantation an Tarsalia u Metatarsalia, n.n.bez.	78.08.12↔	Knochen transplantation an Tarsalia und Metatarsalia, allogen
78.08.10↔	Knchtx an Trsl u Mttrs, gfgstielt m mkrvsk Anst	78.08.13↔	Knorpel-Knochen transplantation an Tarsalia und Metatarsalia
78.08.11↔	Knchtx an Trsl u Mttrs, gfgstielt oh mkrvsk Anst	78.08.19↔	So Ktx an Trsl u Mttrs (zB atg Spng, krtk Spn, n gfg Tx)

78.08.99↔	Knochen transplantation an Tarsalia und Metatarsalia, sonst	78.09.39↔	S Kntx a B (zB Atg Spng, krtksp Spn, N Gfgstlt Tx)
78.09.00↔	Knochtx an And näher bez Kn, auss Gschk, n.n.bez.	78.09.40↔	Knochtx an Phal d Fußes, gfgestielt m mikrovask Anast
78.09.10↔	Knochtx an And näher bez Kn, auss Gschk, n.n.bez.	78.09.41↔	Knochtx an Phl d Fßs, gfgstielt oh mkrvsk Anst
78.09.11↔	Knochtx an Phal d Hand, gfgestielt oh mikrovask Anast	78.09.42↔	Knorpel-Knochen transplantation an Phalangen des Fußes
78.09.12↔	Knochen transplantation an Phalangen der Hand, allog	78.09.49↔	So Kntx an Phl d Fßs (zB atg Spng, krtk Spn, n gfgst Tx)
78.09.19↔	S Kntx an Phl d Hnd (zB atg Spng, krtk Spn, n gfgst Tx)	78.09.90↔	Kntx an And näh bz Kn, au Gschk, gfgstielt m mkrvsk Anst
78.09.30↔	Knochtx a Be, Gefgestielt mit mikrovaskulärer Anast	78.09.91↔	Kntx an And näh bz Kn, au Gschk, gfgstielt o mkrvsk Anst
78.09.31↔	Knochtx a Be, Gefgestielt ohne mikrovaskuläre Anast	78.09.92↔	Knochtx an And näher bez Kn, auss Gschk, allog
78.09.32↔	Knochen transplantation am Becken, allog	78.09.98↔	S Ktx a And nä bz Kn, a Gk (zB atg Sp, krt Sp, n gfg Tx)
78.09.33↔	Knorpel-Knochen transplantation am Becken	78.09.99↔	Knochtx an And näher bez Kn, auss Gschk, sonstige

Prozedur I20-14

81.57.11↔	Gelenkersatz an Fuss und Zehen, Vorfuß- o Zehenendoproth	81.59.13↔	Revision und Wechsel e Vorfussoder Zehenendoprothese
-----------	--	-----------	--

Prozedur I20-15

77.38.00↔	So Knochdurchtr an Tarsalia und Metatars, n.n.bez.	80.18.12↔	Arthr Arthrot von Fuss u Zehen, Einl o Entf e Medträg
77.38.10↔	(De-)Rotationsosteotomie an Tarsalia	80.18.20↔	Arthrot von Fuss und Zehen, Gelenkspülung mit Drainage
77.38.11↔	Kortikotomie bei Segmenttransport an Tarsalia	80.18.21↔	Arthrot von Fuss und Zehen, Entf freier Gelenkkörper
77.38.12↔	Kompl (mehrd) Osteotomie (m Achsenk) an Tarsalia	80.18.99↔	Sonstige Arthrotomie von Fuss und Zehen, sonstige
77.38.19↔	Sonstige Knochendurchtrennung an Tarsalia	80.88.00↔	So Lok Exz o Destr e Gelläs an Fuss u Zehen, n.n.bez.
77.38.29↔	Sonstige Knochendurchtrennung an Metatarsalia	80.88.10↔	Arthr lokale Exz oder Destr e Gelläs an Fuss und Zehen
77.38.99↔	So Knochdurchtr an Tarsalia und Metatars, so	80.88.20↔	Débridement am Metatarsophalangealgelenk
77.51↔	Plist Rk b Hlx vlg m Exstrstk, Wchtkrr u Ost a Os mtrts I	80.88.21↔	Zystenexstirpation am Metatarsophalangealgelenk
77.52↔	Plist Rk b Hllx vlg m Exstrstk, Weichtkrr u Arthrd	80.88.29↔	Sonstige Lok Exz oder Destr a Metatarsgel
77.53↔	Plist Rk b Hllx vlg m and Exstrstk u Weichtkrr	80.88.30↔	Débridement an Zehengelenken
77.54↔	Resektion oder Korrekturosteotomie bei Digitus quintus varus	80.88.40↔	Débridement an sonstigen Fussgelenken
77.56↔	Plastische Rekonstruktion bei Hammerzehe	80.88.50↔	Zystenexstirpation an sonstigen Gel von Fuss und Zehen
77.57↔	Plastische Rekonstruktion bei Krallenzehe	80.88.59↔	So Lok Exz o Destr an sonstigen Gel von Fuss und Zehen
77.58↔	Sonstige Resektion, Arthrod und Plast Reko an Zehen	80.88.99↔	So Lok Exz o Destr e Gelläs an Fuss und Zehen, so
77.59↔	Sonstige Exostosenresektion bei Hallux valgus	81.57.00↔	Gelenkersatz an Fuss und Zehen, n.n.bez.
79.38↔	Off Rep einer Zehenfraktur m innerer Knochenfixation	81.57.10↔	Gelenkersatz an Fuss und Zehen, Fußwurzelendoprothese
80.18.00↔	Sonstige Arthrotomie von Fuss und Zehen, n.n.bez.	81.57.11↔	Gelenkersatz an Fuss und Zehen, Vorfuß- o Zehenendoproth
80.18.10↔	Arthr Arthrot von Fuss und Zehen, Gelsp mit Drain	81.57.99↔	Gelenkersatz an Fuss und Zehen, sonstige
80.18.11↔	Arthr Arthrot von Fuss und Zehen, Entf freier Gelkörp		

ADRG I21**Bestimmte Eingriffe an Hüftgelenk und Femur oder komplexe Eingriffe an Ellenbogengelenk und Unterarm**

Mindestens eine Prozedur in Tabelle I21-1

DRG I21Z**Bestimmte Eingriffe an Hüftgelenk und Femur oder komplexe Eingriffe an Ellenbogengelenk und Unterarm****Prozedur I21-1**

77.05.00↔	Sequestrektomie an Femur, n.n.bez	77.93↔	Totale Resektion von Radius und Ulna
77.05.10↔	Sequestrektomie an Femur, ohne Einlage eines Medträgers	78.03.00↔	Knochen transplantation an Radius und Ulna, n.n.bez.
77.05.11↔	Sequestrektomie an Femur, m Einlage eines Medträgers	78.03.10↔	Knochtx an Rad und Ulna, Gefgestielt m mikrovask Anast
77.05.99↔	Sequestrektomie an Femur, sonstige	78.03.11↔	Knochtx an Rad u Ulna, Gefgestielt oh mikrovask Anast
77.15.00↔	Sonstige Knochinzis ohne Knochdurchtr a Fem, n.n.bez.	78.03.12↔	Knochen transplantation an Radius und Ulna, allog
77.15.10↔	S Knchnzs oh Knchdrchr a (snst) Fm, Explr u Knchnb	78.03.13↔	Knorpel-Knochen transplantation an Radius und Ulna
77.15.11↔	Sonstige Knochinzis oh Knochdurchtr a Fem, Fremdkentf	78.03.19↔	So Ktx an Rd u Uln (zB atg Spng, krt Spn, n gfg Tx)
77.15.12↔	S Knchnzs oh Knchdrchr a Fm, Enl u Entf e Mdträg	78.03.99↔	Knochen transplantation an Radius und Ulna, sonstige
77.15.13↔	Sonstige Knochinzis ohne Knochdurchtr a Fem, Drain	78.23.00↔	Verkürzungsosteotomie an Radius und Ulna, n.n.bez
77.15.20↔	S Knchnzs oh Knchdrchr a Fm, Explr u Knchnb a Schnklh	78.23.10↔	Temporäre Epiphyseodese an Radius und Ulna
77.15.99↔	Sonstige Knochinzis ohne Knochdurchtr a Fem, sonstige	78.23.11↔	Permanente Epiphyseodese an Radius und Ulna
77.23↔	Keilosteotomie an Radius und Ulna	78.23.12↔	Therapeutische Epiphyseolyse an Radius und Ulna
77.33.00↔	Sonst Knochendurchtrennung an Radius und Ulna, n.n.bez.	78.23.99↔	Verkürzungsosteotomie an Radius und Ulna, sonstige
77.33.10↔	Kortikotomie bei Segmenttransport an Radius und Ulna	78.43↔	Sonstige plastische Rekonstruktion an Radius und Ulna
77.33.20↔	Knochendurchtrennung an distaler Ulna und Ulnaschaft	78.53.00↔	Inn Knochfix oh Rep d Fx an Rad und Ulna, n.n.bez.
77.33.99↔	Sonst Knochendurchtrennung an Radius und Ulna, sonst	78.53.10↔	Revision von Osteosynthmat (oh Matwechs) an Radius
77.65.00↔	Lok Resektion von Knochläs oder Gew a Fem, n.n.bez.	78.53.20↔	Revision von Osteosynthmat (oh Matwechs) an Ulna
77.65.20↔	Débridement am Femur	78.53.99↔	Inn Knochfix oh Rep d Fx an Rad und Ulna, sonstige
77.65.99↔	Lok Resektion von Knochläs oder Gew a Fem, sonstige	78.65.00↔	Knochenimplantatenfernung am Femur, n.n.bez.
77.83↔	Sonstige partielle Knochenresektion an Radius und Ulna	78.65.01↔	KIE a Fm: Dt, id Dt, Sb, Zg/C, Pl, Wl/Knd, dy Kb, Mk, Ft ex, K
77.85↔	Sonstige partielle Knochenresektion am Femur	78.65.02↔	KIE a Fm (Schkh / prx / dst, a Sft): Mkn m Glp, Vng, TF

78.65.03↔	Knimplentf a Fem (Schaft): Marknagel mit Gelkomp	80.12.20↔	Arthrotomie des Ellenbogens, Gelenkspülung mit Drainage
78.65.04↔	Knimplntf a Fm (prx / Schft / dst, auss Schnklh): Rngf	80.12.21↔	Arthrot d Ellenbogens, Entfernung freier Gelenkkörper
78.65.05↔	Knimplentf a Fem, Entf e Kn(teil)ersatzes a Fem	80.12.99↔	Sonstige Arthrotomie des Ellbogens, sonstige
78.65.08↔	Knimplentf a Fem: sonstiges Osteosynthesematerial	80.42↔	Durchtr von Gelkaps, Ligament oder Knorpel a Ellb
78.65.99↔	Knochenimplantatenfernung am Femur, sonstige	80.72.00↔	Synovektomie am Ellbogen, n.n.bez.
79.22.00↔	Off Rep e Fx an Rad und Ulna oh Inn Knochfix, n.n.bez.	80.72.10↔	Arthroskopische Synovektomie am Ellbogen
79.22.10↔	Off Reposition e dist Radiusfraktur ohne Inn Knochfix	80.72.20↔	Offene Synovektomie am Ellbogen
79.22.19↔	Off Reposition e sonstigen Radfx oh Inn Knochfix	80.72.99↔	Synovektomie am Ellbogen, sonstige
79.22.20↔	Off Reposition e Ulnafraktur ohne innere Knochenfixation	81.24↔	Ellbogen-Arthrodese
79.22.99↔	Off Rep e Fx an Rad und Ulna oh Inn Knochfix, sonstige	81.85.00↔	Sonstige Rekonstruktion am Ellbogen, n.n.bez.
79.32.00↔	Off Rep e Fx an Rad und Ulna m inn Knochfix, n.n.bez.	81.85.10↔	Refixation e osteochondralen Fragmentes a Ellb, arthr
79.32.10↔	Offene Reposition e dist Radiusfraktur m inn Knochfix	81.85.11↔	Refixation e osteochondralen Fragm a Ellb, offen chir
79.32.19↔	Off Reposition e sonstigen Radfx m inn Knochfix	81.85.12↔	Subchondrale Spongiosaplastik a Ellenbogen, arthr
79.32.29↔	Off Reposition e Ulnafraktur mit innerer Knochenfixation	81.85.13↔	Subchondrale Spongiosaplastik a Ellenbogen, offen chir
79.32.99↔	Off Rep e Fx an Rad und Ulna m inn Knochfix, sonstige	81.85.14↔	Knorpeltx u Implant a Ellb v ivit herg Gewkult, arthr
79.45↔	Geschlossene Reposition einer Epiphysendiastase des Femur	81.85.15↔	Knorpeltx u Implnt a Ellb v ivit hrg Gwklt, offn chr
79.52.00↔	Off Rep e Epiphysdiast an Rad und Ulna, n.n.bez.	81.85.16↔	Knorpelglättung am Ellenbogen, arthroskopisch
79.52.10↔	Offene Reposition einer Epiphysendiastase am distalen Radius	81.85.17↔	Knorpelglättung am Ellenbogen, offen chirurgisch
79.52.20↔	Off Rep e sonstigen Epiphysdiast an Rad und Ulna	81.85.18↔	Subchondrale Knocheneröffnung a Ellenbogen, arthr
79.52.99↔	Off Rep e Epiphysdiast an Rad und Ulna, sonstige	81.85.19↔	Subchondrale Knocheneröffnung a Ellenbogen, offen chir
79.62↔	Débridement einer offenen Fraktur an Radius und Ulna	81.85.20↔	Subch Knocheröff a Ellb m Einbr e azell Impl, arthr
79.82↔	Offene Reposition einer Luxation des Ellbogens	81.85.21↔	Resektionsarthroplastik am Ellenbogengelenk
79.95↔	Nicht näher bezeichnete Operation an Verletzung des Femur	81.85.30↔	Prothetischer Ersatz der distalen Humerusgelenkfläche
80.12.00↔	Sonstige Arthrotomie des Ellbogens, n.n.bez.	81.85.31↔	Sonstige Rekonstruktion am Ellbogen, Radiuskopfprothese
80.12.10↔	Arthr Arthrot d Ellenbogens, Gelenkspülung mit Drain	81.85.32↔	Sonstige Rekonstruktion am Ellbogen, Ulnakopfprothese
80.12.11↔	Arthr Arthrot d Ellb, Entfernung freier Gelenkkörper	81.85.99↔	Sonstige Rekonstruktion am Ellbogen, sonstige
80.12.12↔	Arthr Arthrot d Ellb, Einl oder Entf e Medträg	83.83↔	Plastische Rekonstruktion eines Ringbandes

ADRG I22**Gewebe- / Hauttransplantation, außer an der Hand mit schweren CC oder komplizierenden Prozeduren oder Eingriff an mehreren Lokalisationen oder schwerem Weichteilschaden**

Keine Hauptdiagnose in Tabelle I22-1 und Prozedur in Tabelle I22-3 und (PCCL > 2 oder Komplizierende Prozeduren oder Eingriff an mehreren Lokalisationen oder Diagnose in Tabelle I22-2)

DRG I22Z**Gewebe- / Hauttransplantation, außer an der Hand mit schweren CC oder komplizierenden Prozeduren oder Eingriff an mehreren Lokalisationen oder schwerem Weichteilschaden****Hauptdiagnose I22-1**

C40.1	BNB kurze Knochen obere Extremität	M13.14	Monarthritis, aonkl, Hand
C47.1	BNB: Periph Nerven obere Extremität, einschließl Schulter	M13.84	Sonst nbez Arthritis Hand
C49.1	BNB: Bindegew u and WeichtGew ob Extr, einschlt Schult	M13.94	Arthritis, nnbez, Hand
D16.1	Gutart Neubildung kurze Knochen obere Extremität	M18.0	Primäre Rhizarthrose, beidseitig
D21.1	So GNB Bgw/and Weichteilgew ob Extrem, Schulter	M18.1	Sonstige primäre Rhizarthrose
M00.04	Arthrit/Polyarth d Staphylokokken Hand	M18.2	Posttraumatische Rhizarthrose, beidseitig
M00.14	Arthrit/Polyarth d Pneumokokken Hand	M18.3	Sonstige posttraumatische Rhizarthrose
M00.24	Arthrit/Polyarth d sonst Streptokokken Hand	M18.4	Sonstige sekundäre Rhizarthrose, beidseitig
M00.84	Arthrit/Polyarth d sonst nbez bakt Erreger Hand	M18.5	Sonstige sekundäre Rhizarthrose
M00.94	Eitrige Arthritis, nnbez, Hand	M18.9	Rhizarthrose, nnbez
M02.04	Arthritis nach intestinalem Bypass Hand	M20.0	Deformität eines od mehrerer Finger
M02.14	Postenterische Arthritis Hand	M21.84	Sonst nbez erworbene Deformitäten Hand
M02.24	Arthritis nach Impfung Hand	M21.94	Erworbene Deformität Hand, nnbez
M02.34	Reiter-Krankheit Hand	M24.04	Freier Gelenkkörper Hand
M02.84	Sonst reaktive Arthritiden Hand	M24.14	Sonst Gelenkknorpelschädigungen Hand
M02.94	Reaktive Arthritis, nnbez, Hand	M24.34	Patho Lux/Sublux Gelenk, aonkl, Hand
M11.04	Apatitirheumatismus Hand	M24.44	Habit Lux/Sublux Gelenk Hand
M11.14	Familiäre Chondrokalzinose Hand	M24.54	Gelenkkontraktur Hand
M11.24	Sonst Chondrokalzinose Hand	M24.64	Ankylose ein Gelenk Hand
M11.84	Sonst nbez Kristall-Arthropathien Hand	M24.84	Sonst nbez Gelenkschädigungen, aonkl, Hand
M11.94	Kristall-Arthropathie, nnbez, Hand	M24.94	Gelenkschädigung, nnbez, Hand
M12.14	Kaschin-Beck-KH Hand	M25.04	Hämarthros Hand
M12.24	Villonoduläre Synovitis (pigmentiert) Hand	M25.14	Gelenkfistel Hand
M12.34	Palindromer Rheumatismus Hand	M25.24	Schlottergelenk Hand
M12.44	Hydrops intermittens Hand	M25.34	Sonst Instabilität ein Gelenk Hand
M12.54	Traumatische Arthropathie Hand	M25.44	Gelenkerguß Hand
M12.84	Sonst nbez Arthropathien, aonkl, Hand	M25.54	Gelenkschmerz Hand

M25.64	Gelenksteife, anokl, Hand	S56.1	Verletz Beugemuskl/-sehn ein/mehr, so Finger, i Höhe UA
M25.74	Osteophyt Hand	S56.3	Verletz Streck-,Abduktormusk/-sehn, Daumen, in Höhe UA
M25.84	Sonstige nbez Gelenk-KH Hand	S56.4	Verletz Streckmusk/-sehn ein/mehr, so Finger, in Höhe UA
M25.94	Gelenk-KH, nnbez, Hand	S62.20	Fraktur 1. Mittelhandknochen, Teil nnbez
M65.84	Sonst Synovitis u Tenosynovitis Hand	S62.21	Fraktur 1. Mittelhandknochen, Basis
M66.24	Spontanruptur von Strecksehnen Hand	S62.22	Fraktur 1. Mittelhandknochen, Schaft
M66.30	Spontanruptur von Beugesehnen, mehrere Lok	S62.23	Fraktur 1. Mittelhandknochen, Kollum
M66.34	Spontanruptur von Beugesehnen Hand	S62.24	Fraktur 1. Mittelhandknochen, Kopf
M72.0	Fibromatose Palmarfaszie [Dupuytren-Kontraktur]	S62.30	Fraktur sonst Mittelhandknochens: Teil nnbez
M86.04	Akute hämatogene Osteomyelitis Hand	S62.31	Fraktur eines sonstigen Mittelhandknochens: Basis
M86.14	Sonstige akute Osteomyelitis Hand	S62.32	Fraktur eines sonstigen Mittelhandknochens: Schaft
M86.24	Subakute Osteomyelitis Hand	S62.33	Fraktur eines sonstigen Mittelhandknochens: Kollum
M86.34	Chron multifokale Osteomyelitis Hand	S62.34	Fraktur eines sonstigen Mittelhandknochens: Kopf
M86.44	Chron Osteomyelitis m Fistel, Hand	S62.4	Multiple Frakturen Mittelhandknochen
M86.54	Sonst chron hämatogene Osteomyelitis Hand	S62.50	Fraktur Daumen, Teil nnbez
M86.64	Sonstige chron Osteomyelitis Hand	S62.51	Fraktur Daumen, proximale Phalanx
M86.84	Sonstige Osteomyelitis Hand	S62.52	Fraktur Daumen, distale Phalanx
M86.94	Osteomyelitis, nnbez, Hand	S62.60	Fraktur eines sonstigen Fingers, Teil nnbez
M87.14	Knochennekrose d Arzneimittel Hand	S62.61	Fraktur eines sonst Fingers, proximale Phalanx
M87.24	Knochennekrose d vorangegang Trauma Hand	S62.62	Fraktur eines sonstigen Fingers, mittlere Phalanx
M87.34	Sonst sek Knochennekrose Hand	S62.63	Fraktur eines sonstigen Fingers, distale Phalanx
M87.84	Sonstige Knochennekrose Hand	S62.7	Multiple Frakturen Finger
M87.94	Knochennekrose, nnbez, Hand	S62.8	Fraktur sonst u nnbez Teile Handgelenk u Hand
M89.64	Osteopathie nach Poliomyelitis Hand	S63.10	Luxation Finger, Teil nnbez
Q68.1	Angeborene Deformität Hand	S63.11	Luxation Finger, Metakarpophalangeal (-Gelenk)
Q69.0	Akzessorische(r) Finger	S63.12	Luxation Finger, Interphalangeal (-Gelenk)
Q69.1	Akzessorische(r) Daumen	S63.2	Multiple Luxationen Finger
Q70.0	Miteinander verwachsene Finger	S63.4	Traumat Ruptur, Bänder Finger MCP-/InterphalGelenk
Q70.1	Schwimnhautbildung an Fingern	S63.60	Verstauchung Zerrung ein/mehr Finger, Teil nnbez
Q71.0	Angeborenes vollständiges Fehlen obere Extremität(en)	S63.61	Verstauch Zerr ein/mehr Finger, Metakarpophal(-Gelenk)
Q71.1	Angeb Fehlen Ober- u Unterarm b vorhandener Hand	S63.62	Verstauch Zerr ein/mehr Finger, Interphalangeal (-Gelenk)
Q71.3	Angeborenes Fehlen Hand od ein/mehr Finger	S63.68	Verstauchung Zerrung ein/mehr Finger, sonst Teile
Q71.6	Spalthand	S63.7	Verstauchung Zerrung sonst u nnbez Teile Hand
S56.0	Verletz Beugemuskl/-sehn, Daumen, in Höhe Unterarm	T87.0	Komplik d replantierte (Teile der) obere(n) Extremität

Diagnose I22-2

S01.83	Off Wunde (jeder Teil Kopf) m Verbind zu intrakran Verletz	S41.89	Weichteilschaden III. Gr b off Fraktur od Lux Oberarm
S01.86	Weichteilschaden III. Gr b geschl Fraktur od Lux Kopf	S51.86	Weichteilschaden III. Gr b geschl Fraktur od Lux Unterarm
S01.88	Weichteilschaden II. Gr b off Fraktur od Lux Kopf	S51.88	Weichteilschaden II. Gr b off Fraktur od Lux Unterarm
S01.89	Weichteilschaden III. Gr b off Fraktur od Lux Kopf	S51.89	Weichteilschaden III. Gr b off Fraktur od Lux Extremermes
S11.86	Weichteilschaden III. Gr b geschl Fraktur od Lux d Hals	S61.86	Weichteilschaden III. Gr b geschl Fx od Lux Handgel u Hand
S11.88	Weichteilschaden II. Gr b off Fraktur od Lux Hals	S61.88	Weichteilschaden II. Gr b off Fraktur od Lux Handgel u Hand
S11.89	Weichteilschaden III. Gr b off Fraktur od Lux Hals	S61.89	Weichteilschaden III. Gr b off Fraktur od Lux Handgel u Hand
S21.83	Off Wunde (jed Teil Thorax) m Verbind zu intrathor Verletz	S71.86	Weichteilschaden III. Gr b geschl Fx od Lux Hüfte u Obersch
S21.86	Weichteilschaden III. Gr b geschl Fraktur od Lux Thorax	S71.88	Weichteilschaden II. Gr b off Fraktur od Lux Hüfte u Obersch
S21.88	Weichteilschaden II. Gr b off Fraktur od Lux Thorax	S71.89	Weichteilschaden III. Gr b off Fraktur od Lux Hüfte u Obersch
S21.89	Weichteilschaden III. Gr b of Fraktur od Lux Thorax	S81.86	Weichteilschaden III. Gr b geschl Fx od Lux Unterschenkel
S31.83	Off Wunde (jd T Abd LumbGeg Beck) m Verb intraabd Verl	S81.88	Weichteilschaden II. Gr b off Fraktur od Lux Unterschenkel
S31.86	Weichteilschaden III. Gr b geschl Fraktur od Lux LWS u Be	S81.89	Weichteilschaden III. Gr b off Fraktur od Lux Unterschenkel
S31.88	Weichteilschaden II. Gr b off Fraktur od Lux LWS u Be	S91.86	Weichteilschaden III. Gr b geschl Fraktur od Luxation Fuß
S31.89	Weichteilschaden III. Gr b off Fraktur od Lux LWS u Be	S91.88	Weichteilschaden II. Gr b off Fraktur od Luxation Fuß
S41.86	Weichteilschaden III. Gr b geschl Fraktur od Lux Oberarm	S91.89	Weichteilschaden III. Gr b off Fraktur od Luxation Fuß
S41.88	Weichteilschaden II. Gr b off Fraktur od Lux Oberarm		

Prozedur I22-3

83.82.00↔	Muskel- oder Faszientransplantation, n.n.bez.	83.82.24↔	Tx e lok M o Faszlap, Bruw, Bauch und Rücken
83.82.10↔	Faszientransplantation, Kopf und Hals	83.82.25↔	Tx e lok M o Faszlap, Leist und Genreg und Gesäss
83.82.11↔	Faszientransplantation, Schulter und Axilla	83.82.26↔	Transplantation e lok M oder Faszlap, Untere Extrem
83.82.12↔	Faszientransplantation, Oberarm und Ellenbogen	83.82.29↔	Transplantation e lok Muskel oder Faszlap, And Lok
83.82.13↔	Faszientransplantation, Unterarm	83.82.30↔	Transplantation e osteom o osteofasz Lp, Kopf und Ha
83.82.14↔	Faszientransplantation, Brustwand, Bauch und Rücken	83.82.31↔	Tx e osteom o osteofasz Lp, Schult und Axilla
83.82.15↔	Fasztx, Leisten und Genitalregion und Gesäss	83.82.32↔	Transplantation e osteom o osteofasz Lp, Oba und Ellb
83.82.16↔	Faszientransplantation, Untere Extremität	83.82.33↔	Transplantation e osteom o osteofasz Lp, Unterarm
83.82.19↔	Faszientransplantation, Andere Lokalisation	83.82.34↔	Tx e osteom o osteofasz Lp, Bruw, Bauch und Rücken
83.82.20↔	Transplantation e lok M oder Faszlap, Kopf und Ha	83.82.35↔	Tx e osteom o osteofasz Lp, Leist u Genreg u Gesäss
83.82.21↔	Transplantation e lok M o Faszlap, Schult und Axilla	83.82.36↔	Transplantation e osteom o osteofasz Lp, Untere Extrem
83.82.22↔	Transplantation e lok M o Faszlap, Oberarm und Ellb	83.82.39↔	Transplantation e osteom o osteofasz Lp, And Lok
83.82.23↔	Transplantation e lok Muskel oder Faszlap, Unterarm	83.82.40↔	Tx e snst Lppntx m mkrvsk Anst aus M o Fsz, Kpf u H

83.82.41↔	Tx e snst Lppntx m mkrvsk Anst aus M o Fsz, Schl u Axll	86.65.40↔	Prm Hautrstz d zweischchtgs DrmsEpdrmsErstzmtrial
83.82.42↔	Tx e snst Lppntx m mkrvsk Anst aus M o Fsz, Ob u Ellb	86.65.99↔	Heterologe Hauttransplantation, sonstige
83.82.43↔	Tx e snst Lppntx m mkrvsk Anst aus M o Fsz, Unt	86.66.00↔	Homologe Hauttransplantation, n.n.bez.
83.82.44↔	Tx e so Lppntx m mkrvsk Anst aus M o Fsz, Brw, Bauch u Rücken	86.66.10↔	Kleinflächige homologe Hauttransplantation an den Kopf
83.82.45↔	Tx e so Lppntx m mkrvsk Anst aus M o Fsz, Leist u Gnrg u Gsäß	86.66.11↔	Kleinflächige homologe Hauttransplantation an den Hals
83.82.46↔	Tx e snst Lppntx m mkrvsk Anst aus M o Fsz, Unt Extrm	86.66.12↔	Kleinflächige homologe Hauttx an Schulter und Oberarm
83.82.47↔	Tx e snst Lppntx m mkrvsk Anst aus M o Fsz, And Lk	86.66.13↔	Kleinflächige homologe Hauttransplantation an den Unterarm
83.82.99↔	Muskel- oder Faszientransplantation, sonstige	86.66.14↔	Kleinflächige homologe Hauttransplantation an die Hand
84.21↔	Daumen-Replantation	86.66.15↔	Kleinflächige homologe Hauttx an Bruw und Rücken
84.22↔	Finger-Replantation (ausser Daumen)	86.66.16↔	Kleinfl homologe Hauttransplantation an die Bauchregion
84.23.00↔	Replantation von Vorderarm, Handgelenk oder Hand, n.n.bez.	86.66.17↔	Kleinflächige homologe Hauttx an d untere Extremität
84.23.10↔	Replantation von Vorderarm	86.66.19↔	Kleinflächige homologe Hauttx an And Lokalisation
84.23.11↔	Replantation von Handgelenk oder Hand	86.66.20↔	Großflächige homologe Hauttransplantation an den Kopf
84.23.99↔	Replantation von Vorderarm, Handgelenk oder Hand, sonst	86.66.21↔	Großflächige homologe Hauttransplantation an den Hals
84.24↔	Oberarm-Replantation	86.66.22↔	Groß homologe Hauttx an Schulter und Oberarm
84.25↔	Zehen-Replantation	86.66.23↔	Großflächige homologe Hauttransplantation an den Unterarm
84.26↔	Fuss-Replantation	86.66.24↔	Großflächige homologe Hauttransplantation an die Hand
84.27.00↔	Replantation von Unterschenkel oder Sprunggelenk, n.n.bez.	86.66.25↔	Groß homologe Hauttransplantation an Bruw und Rücken
84.27.10↔	Replantation vom Unterschenkel im Kniebereich	86.66.26↔	Großflächige homologe Hauttransplantation an die Bauchregion
84.27.99↔	Replantation von Unterschenkel oder Sprunggelenk, sonst	86.66.27↔	Groß homologe Hauttransplantation an d untere Extremität
84.28↔	Oberschenkel-Replantation	86.66.29↔	Großfl homologe Hauttransplantation an andere Lokalisation
84.29.00↔	Sonstige Replantation, n.n.bez.	86.66.99↔	Homologe Hauttransplantation, sonstige
84.29.10↔	Sonstige Replantation, Obere Extremität	86.67.00↔	Haut-Regenerationsgraft, n.n.bez.
84.29.20↔	Sonstige Replantation, Untere Extremität	86.67.10↔	Kleinfl temporäres HautRegenerationsgraft an D Kopf
84.29.99↔	Sonstige Replantation, sonstige	86.67.11↔	Kleinfl temporäres Haut-Regenerationsgraft an den Hals
86.60↔	Freies Hauttransplantat, n.n.bez.	86.67.12↔	Kleinfl temporäres HautRegenergraft an Schult und Oba
86.63.00↔	Vollhauttransplantat an andere Lokalisationen, n.n.bez.	86.67.13↔	Kleinfl temporäres HautRegenergraft an D Unterarm
86.63.10↔	Kleinfl Vollhaut an D Kopf (auss Lip und Mund)	86.67.14↔	Kleinfl temporäres Haut-Regenerationsgraft an die Hand
86.63.11↔	Kleinflächiges Vollhauttransplantat an den Hals	86.67.15↔	Kleinfl temp HautRegenergraft an Bruw und Rücken
86.63.12↔	Kleinflächiges Vollhauttransplantat an Schulter und Oberarm	86.67.16↔	Kleinfl temporäres HautRegenergraft an d Bauchreg
86.63.13↔	Kleinflächiges Vollhauttransplantat an den Unterarm	86.67.17↔	Kleinfl temp HautRegenergraft an d untere Extremität
86.63.15↔	Kleinfl Vollhauttransplantat an Bruw, Bauch und Rücken	86.67.19↔	Kleinfl temporäres HautRegenerationsgraft an And Lok
86.63.16↔	Kleinfl Vollhauttransplantat an d Leisten und Genreg	86.67.20↔	Groß temporäres HautRegenerationsgraft an D Kopf
86.63.17↔	Kleinflächiges Vollhauttransplantat an das Gesäß	86.67.21↔	Großflächiges temporäres Haut-Regenerationsgraft an den Hals
86.63.18↔	Kleinfl Vollhauttransplantat an Os und Unterschenkel	86.67.22↔	Groß temporäres HautRegenergraft an Schulter und Oba
86.63.19↔	Kleinflächiges Vollhauttransplantat an andere Lokalisation	86.67.23↔	Großfl temporäres Haut-Regenerationsgraft an den Unterarm
86.63.1a↔	Kleinflächiges Vollhauttransplantat an den Fuß	86.67.24↔	Großflächiges temporäres Haut-Regenerationsgraft an die Hand
86.63.20↔	Groß Vollhaut an D Kopf (auss Lip und Mund)	86.67.25↔	Groß temporäres HautRegenergraft an Bruw und Rücken
86.63.21↔	Großflächiges Vollhauttransplantat an den Hals	86.67.26↔	Groß temporäres HautRegenerationsgraft an d Bauchreg
86.63.22↔	Großflächiges Vollhauttransplantat an Schulter und Oberarm	86.67.27↔	Groß temporäres HautRegenergraft an d untere Extremität
86.63.23↔	Großflächiges Vollhauttransplantat an den Unterarm	86.67.29↔	Groß temporäres HautRegenerationsgraft an And Lok
86.63.25↔	Groß Vollhauttransplantat an Bruw, Bauch und Rücken	86.67.30↔	Permanenter Hautersatz durch Epidermisersatzmaterial
86.63.26↔	Groß Vollhauttransplantat an d Leisten und Genreg	86.67.31↔	Permanenter Hautersatz durch Dermisersatzmaterial
86.63.27↔	Großflächiges Vollhauttransplantat an das Gesäß	86.67.99↔	Haut-Regenerationsgraft, sonstige
86.63.28↔	Groß Vollhauttransplantat an Os und Unterschenkel	86.70↔	Gestielte oder freie Lappen, n.n.bez.
86.63.29↔	Großflächiges Vollhauttransplantat an andere Lokalisation	86.72↔	Verschiebung eines gestielten Lappens
86.63.2a↔	Großflächiges Vollhauttransplantat an den Fuß	86.74.00↔	Anbr von gestielt oder fr Lappen an And Lok, n.n.bez.
86.63.99↔	Vollhauttransplantat an andere Lokalisationen, sonstige	86.74.10↔	Kleinflächige Dehnungsplastik am Kopf (außer Lippe und Mund)
86.65.00↔	Heterologe Hauttransplantation, n.n.bez.	86.74.11↔	Kleinflächige Dehnungsplastik am Hals
86.65.10↔	Kleinflächige heterologe Hauttx an D Kopf	86.74.12↔	Kleinflächige Dehnungsplastik an Schulter und Oberarm
86.65.11↔	Kleinflächige heterologe Hauttransplantation an den Hals	86.74.13↔	Kleinflächige Dehnungsplastik am Unterarm
86.65.12↔	Kleinflächige heterol Hauttx an Schulter und Oberarm	86.74.14↔	Kleinflächige Dehnungsplastik am Brustwand und Rücken
86.65.13↔	Kleinflächige heterologe Hauttransplantation an den Unterarm	86.74.15↔	Kleinflächige Dehnungsplastik an der Bauchregion
86.65.14↔	Kleinflächige heterologe Hauttransplantation an die Hand	86.74.16↔	Kleinfl Dehnungsplastik an der Leisten- u Genitalregion
86.65.15↔	Kleinflächige heterologe Hauttx an Bruw und Rücken	86.74.17↔	Kleinflächige Dehnungsplastik am Gesäß
86.65.16↔	Kleinfl heterologe Hauttransplantation an die Bauchregion	86.74.18↔	Kleinfl Dehnungsplastik an Oberschenkel und Unterschenkel
86.65.17↔	Kleinflächige heterologe Hauttx an d untere Extremität	86.74.19↔	Kleinflächige Dehnungsplastik, an andere Lokalisationen
86.65.19↔	Kleinflächige heterologe Hauttx an And Lokalisation	86.74.1a↔	Kleinflächige Dehnungsplastik am Fuß
86.65.20↔	Großflächige heterologe Hauttransplantation an den Kopf	86.74.20↔	Klfl VerschiebeRotationspl a Kopf (auss Lip und Mund)
86.65.21↔	Großflächige heterologe Hauttransplantation an den Hals	86.74.21↔	Kleinflächige Verschiebe-Rotationsplastik am Hals
86.65.22↔	Groß heterologe Hauttx an Schulter und Oberarm	86.74.22↔	Klfl VerschiebeRotationsplastik an Schulter und Oba
86.65.23↔	Großflächige heterologe Hauttransplantation an den Unterarm	86.74.23↔	Kleinflächige Verschiebe-Rotationsplastik am Unterarm
86.65.24↔	Großflächige heterologe Hauttransplantation an die Hand	86.74.25↔	Klfl VerschiebeRotationsplastik an Bruw und Rücken
86.65.25↔	Groß heterologe Hauttx an Bruw und Rücken	86.74.26↔	Kleinflächige Verschiebe-Rotationsplastik an der Bauchregion
86.65.26↔	Großflächige heterologe Hauttransplantation an Bauchregion	86.74.27↔	Klfl VerschiebeRotationspl an d Leist und Genreg
86.65.27↔	Groß heterologe Hauttx an d untere Extremität	86.74.28↔	Kleinflächige Verschiebe-Rotationsplastik am Gesäß
86.65.29↔	Groß heterologe Hauttx an And Lokalisation	86.74.29↔	Klfl VerschiebeRotationsplastik, an And Lok
86.65.30↔	Transplantation von Schweinehaut	86.74.2a↔	Klfl VerschiebeRotationspl an Os und Unterschenkel
		86.74.2b↔	Kleinflächige Verschiebe-Rotationsplastik am Fuß
		86.74.30↔	Klfl Transpositionsplastik a Kopf (auss Lip und Mund)

86.74.31↔	Kleinflächige Transpositionsplastik am Hals	86.76.33↔	Großflächige Transpositionsplastik am Unterarm
86.74.32↔	Kleinflächige Transpositionsplastik an Schulter und Oberarm	86.76.34↔	Großflächige Transpositionsplastik an Brustwand und Rücken
86.74.33↔	Kleinflächige Transpositionsplastik am Unterarm	86.76.35↔	Großflächige Transpositionsplastik an der Bauchregion
86.74.34↔	Kleinflächige Transpositionsplastik an Brustwand und Rücken	86.76.36↔	Groß Transpositionsplastik an d Leisten und Genreg
86.74.35↔	Kleinflächige Transpositionsplastik an der Bauchregion	86.76.37↔	Großflächige Transpositionsplastik am Gesäß
86.74.36↔	Klfl Transpositionsplastik an d Leisten und Genreg	86.76.38↔	Groß Transpositionsplastik an Os und Unterschenkel
86.74.37↔	Kleinflächige Transpositionsplastik am Gesäß	86.76.39↔	Großflächige Transpositionsplastik an andere Lokalisation
86.74.38↔	Klfl Transpositionsplastik an Os und Unterschenkel	86.76.3a↔	Großflächige Transpositionsplastik am Fuß
86.74.39↔	Kleinfl Transpositionsplastik, an andere Lokalisationen	86.76.40↔	Grossfl Insellappenplastik am Kopf (außer Lippe und Mund)
86.74.3a↔	Kleinflächige Transpositionsplastik am Fuß	86.76.41↔	Großflächige Insellappenplastik am Hals
86.74.40↔	Kleinfl Insellappenplastik am Kopf (außer Lippe und Mund)	86.76.42↔	Großflächige Insellappenplastik an Schulter und Oberarm
86.74.41↔	Kleinflächige Insellappenplastik am Hals	86.76.43↔	Großflächige Insellappenplastik am Unterarm
86.74.42↔	Kleinflächige Insellappenplastik an Schulter und Oberarm	86.76.44↔	Großflächige Insellappenplastik an Brustwand und Rücken
86.74.43↔	Kleinflächige Insellappenplastik am Unterarm	86.76.45↔	Großflächige Insellappenplastik an der Bauchregion
86.74.44↔	Kleinflächige Insellappenplastik an Brustwand und Rücken	86.76.46↔	Groß Insellappenplastik an d Leisten und Genreg
86.74.45↔	Kleinflächige Insellappenplastik an der Bauchregion	86.76.47↔	Großflächige Insellappenplastik am Gesäß
86.74.46↔	Kleinflächige Insellappl an d Leisten und Genreg	86.76.48↔	Groß Insellappl an Oberschenkel und Unterschenkel
86.74.47↔	Kleinflächige Insellappenplastik am Gesäß	86.76.49↔	Großflächige Insellappenplastik, an andere Lokalisationen
86.74.48↔	Klfl Insellappl an Oberschenkel und Unterschenkel	86.76.4a↔	Großflächige Insellappenplastik am Fuß
86.74.49↔	Kleinflächige Insellappenplastik, an andere Lokalisationen	86.76.99↔	Anbr von gestielt o fr Lp an And Lok, GroFl, sonstige
86.74.4a↔	Kleinflächige Insellappenplastik am Fuß	86.77.00↔	Anbringen von sonstiger lokaler Lappenplastik, n.n.bez.
86.74.50↔	Kleinflächige Z-Plastik am Kopf (außer Lippe und Mund)	86.77.10↔	Sonst lokale Lappenplastik am Kopf (außer Lippe und Mund)
86.74.51↔	Kleinflächige Z-Plastik am Hals	86.77.11↔	Sonstige lokale Lappenplastik am Hals
86.74.52↔	Kleinflächige Z-Plastik an Schulter und Oberarm	86.77.12↔	Sonstige lokale Lappenplastik an Schulter und Oberarm
86.74.53↔	Kleinflächige Z-Plastik am Unterarm	86.77.13↔	Sonstige lokale Lappenplastik am Unterarm
86.74.54↔	Kleinflächige Z-Plastik an Brustwand und Rücken	86.77.14↔	Sonstige lokale Lappenplastik an Brustwand und Rücken
86.74.55↔	Kleinflächige Z-Plastik an der Bauchregion	86.77.15↔	Sonstige lokale Lappenplastik an der Bauchregion
86.74.56↔	Kleinflächige Z-Plastik an der Leisten- und Genitalregion	86.77.16↔	Sonst lokale Lappenplastik an der Leisten- und Genitalregion
86.74.57↔	Kleinflächige Z-Plastik am Gesäß	86.77.17↔	Sonstige lokale Lappenplastik am Gesäß
86.74.58↔	Kleinflächige Z-Plastik an Oberschenkel und Unterschenkel	86.77.18↔	Sonst lokale Lappenplastik an Oberschenkel und Unterschenkel
86.74.59↔	Kleinflächige Z-Plastik, an andere Lokalisationen	86.77.19↔	Sonstige lokale Lappenplastik, an andere Lokalisationen
86.74.5a↔	Kleinflächige Z-Plastik am Fuß	86.77.1a↔	Sonstige lokale Lappenplastik am Fuß
86.74.99↔	Anbr von gestielt oder fr Lappen an And Lok, sonstige	86.77.99↔	Anbringen von sonstiger lokaler Lappenplastik, sonstige
86.75.00↔	Revision von gestieltem oder freiem Lappen, n.n.bez.	86.78.00↔	Sonstige Lappenplastiken, n.n.bez.
86.75.10↔	Revision von gestielt o fr Lp o fr Hauttx d Kopfes	86.78.10↔	Anbr v fr Lp m mkrvsk Anst a Kpf (auss Lp u Mnd)
86.75.11↔	Revision von gestielt o fr Lp o fr Hauttx d Halses	86.78.11↔	Anbr von fr Lappen mit mikrovaskulärer Anast a Hals
86.75.12↔	Rev von gestielt o fr Lp o fr Hauttx von Schult u Oba	86.78.12↔	Anbr von fr Lp m mikrovask Anast an Schulter und Oba
86.75.13↔	Revision von gestielt o fr Lp o fr Hauttx d Unterarmes	86.78.13↔	Anbr von fr Lp mit mikrovaskulärer Anast a Unterarm
86.75.14↔	Revision von gestielt oder fr Lp oder fr Hauttx d Hand	86.78.14↔	Anbr von fr Lp m mikrovask Anast an Bruw und Rücken
86.75.15↔	Rev von gestielt o fr Lp o fr Hauttx d Bruw und Rücken	86.78.15↔	Anbr von fr Lp mit mikrovaskulärer Anast an Bauchreg
86.75.16↔	Revision von gestielt o fr Lp o fr Hauttx d Bauchreg	86.78.16↔	Anbr von fr Lp m mikrovask Anast an d Leist u Genreg
86.75.17↔	Rev von gestielt o fr Lp o fr Hauttx d unteren Extrem	86.78.17↔	Anbr von fr Lappen mit mikrovaskulärer Anast a Gesäß
86.75.19↔	Revision von gestielt o fr Lp o fr Hauttx and Lok	86.78.18↔	Anbr von fr Lp m mikrovask Anast an d unteren Extrem
86.75.99↔	Revision von gestieltem oder freiem Lappen, sonstige	86.78.19↔	Anbr von fr Lp mit mikrovaskulärer Anast an And Lok
86.76.00↔	Anbr von gestielt o fr Lp an And Lok, GroFl, n.n.bez.	86.78.20↔	Anbr v gestielt rg Lp o gestielt Fmrl a Kpf (auss Lp u Mnd)
86.76.10↔	Großflächige Dehnungsplastik am Kopf (außer Lippe und Mund)	86.78.21↔	Anbr von gestielt regionalem Lp o gestielt Fmrl a Ha
86.76.11↔	Großflächige Dehnungsplastik am Hals	86.78.22↔	Anbr v gestielt rg Lp o gestielt Fmrl an Schlt u Ob
86.76.12↔	Großflächige Dehnungsplastik an Schulter und Oberarm	86.78.23↔	Anbr von gestielt reg Lp o gestielt Fmrl a Unterarm
86.76.13↔	Großflächige Dehnungsplastik am Unterarm	86.78.24↔	Anbr v gestielt rg Lp o gestielt Fmrl an Bruw u Rückn
86.76.14↔	Großflächige Dehnungsplastik an Brustwand und Rücken	86.78.25↔	Anbr v gestielt reg Lp o gestielt Fmrl an d Bauchreg
86.76.15↔	Großflächige Dehnungsplastik an der Bauchregion	86.78.26↔	Anbr v gestielt rg Lp o gestielt Fmrl an d Leist u Gnr
86.76.16↔	Großfl Dehnungsplastik an der Leisten- u Genitalregion	86.78.27↔	Anbr von gestielt reg Lp o gestielt Fmrl a Gesäß
86.76.17↔	Großflächige Dehnungsplastik am Gesäß	86.78.28↔	Anbr v gestielt rg Lp o gestielt Fmrl an d unt Extrim
86.76.19↔	Großflächige Dehnungsplastik, an andere Lokalisationen	86.78.29↔	Anbr von gestielt reg Lp o gestielt Fmrl an And Lok
86.76.1a↔	Grossfl Dehnungsplastik an Oberschenkel und Unterschenkel	86.78.30↔	Kmb Plst Engr an Haut u Unth d Kpfs (auss Lp u Mnd)
86.76.1b↔	Großflächige Dehnungsplastik am Fuß	86.78.31↔	Komb plastische Ingr an Haut und Unterhaut d Halses
86.76.20↔	Groß VerschiebeRotationspl a Kopf (auss Lip u Mund)	86.78.32↔	Komb Plast Ingr an Haut u Unterhaut von Schult u Oba
86.76.21↔	Großflächige Verschiebe-Rotationsplastik am Hals	86.78.33↔	Komb Plast Ingr an Haut und Unterhaut d Unterarmes
86.76.22↔	Grossfl Verschiebe-Rotationsplastik an Schulter und Oberarm	86.78.34↔	Komb Plast Ingr an Haut u Unterhaut von Bruw u Rücken
86.76.23↔	Großflächige Verschiebe-Rotationsplastik am Unterarm	86.78.35↔	Komb Plast Ingr an Haut und Unterhaut von Bauchreg
86.76.24↔	Grossfl Verschiebe-Rotationsplastik an Brustwand und Rücken	86.78.36↔	Komb Plast Ingr an Haut u Unterhaut d Leist u Genreg
86.76.25↔	Großflächige Verschiebe-Rotationsplastik an der Bauchregion	86.78.37↔	Komb plastische Ingr an Haut und Unterhaut d Gesäßes
86.76.26↔	Groß VerschiebeRotationspl an d Leist und Genreg	86.78.38↔	Komb Plast Ingr an Haut u Unterhaut d unteren Extrem
86.76.27↔	Großflächige Verschiebe-Rotationsplastik am Gesäß	86.78.39↔	Komb plastische Ingr an Haut und Unterhaut and Lok
86.76.28↔	Groß VerschiebeRotationspl an Os und Unterschenkel	86.78.40↔	Anbr v sonst gestielt o fr Lp a Kopf (auss Lip u Mund)
86.76.29↔	Grossfl Verschiebe-Rotationsplastik an andere Lokalisation	86.78.41↔	Anbringen von sonstm gestielten oder freien Lappen am Hals
86.76.2a↔	Großflächige Verschiebe-Rotationsplastik am Fuß	86.78.42↔	Anbr von sonstigem gestielt o fr Lp an Schult und Oba
86.76.30↔	Groß Transpositionsplastik a Kopf (auss Lip und Mund)	86.78.43↔	Anbr von sonstigem gestielt oder fr Lappen a Unterarm
86.76.31↔	Großflächige Transpositionsplastik am Hals	86.78.44↔	Anbr von sonstigem gestielt o fr Lp an Bruw und Rücken
86.76.32↔	Großflächige Transpositionsplastik an Schulter und Oberarm	86.78.45↔	Anbr von sonstigem gestielt oder fr Lp an d Bauchreg

86.78.46↔ Anbr von sonst gestielt o fr Lp an d Leist und Genreg
 86.78.47↔ Anbringen von sonstm gestielten o freien Lappen am Gesäß
 86.78.48↔ Anbr von sonst gestielt o fr Lp an d unteren Extrem

86.78.49↔ Anbr von sonstigem gestielt oder fr Lappen an And Lok
 86.78.99↔ Sonstige Lappenplastiken, sonstige

ADRG I23**Lokale Exzision und Entfernung von Osteosynthesematerial außer an Hüftgelenk und Femur**

Prozedur in Tabelle I23-1

DRG I23A**Lokale Exzision und Entfernung von Osteosynthesematerial außer an Hüftgelenk und Femur mit komplexer Entfernung von Osteosynthesematerial oder Alter < 10 Jahre**

Prozedur in Tabelle I23-2 oder Alter < 10 Jahre

DRG I23B**Lokale Exzision und Entfernung von Osteosynthesematerial außer an Hüftgelenk und Femur ohne komplexe Entfernung von Osteosynthesematerial, Alter > 9 Jahre****Prozedur I23-1**

01.6x.00↔ Exzision u Destruktion einer Läsion am Schädel, n.n.bez.	03.4x.10↔ Exz o Destr von Tumor an Rückenmark (intramedullär)
01.6x.10↔ Exzision und Destruktion von Tumorgewebe an Schädelbasis	03.4x.11↔ Exz o Destr von Tumor an Rückenmarkshäuten und Kn
01.6x.11↔ Exzision und Destruktion von Tumorgewebe an d Kalotte	03.4x.12↔ Exz o Destr v Tumor an intraspinalen Nervwur u Ggl
01.6x.20↔ Exz und Destr vom sonst erkrankten Gew an d Schädelb	03.4x.19↔ Exz o Destr von Tumor an Rm o Rmhaut, sonstige
01.6x.21↔ Exz und Destr von sonst erkrankten Gew an d Kalotte	03.4x.20↔ Exz o Destr e sonstigen Läs an Rm (intramedullär)
01.6x.22↔ Exz u Dstr v snst erkrnktn Gw an d Klitt m Hrn	03.4x.21↔ Exz oder Destr e sonstigen Läsion an Rückenmarkshäuten
01.6x.99↔ Exzision und Destr einer Läsion a Schädel, sonstige	03.4x.22↔ Exz o Dstr e snst Läs an intrspnlN Nrvwrz u Ggl
03.01.00↔ Entfernen eines Fremdkörpers vom Spinalkanal, n.n.bez.	03.4x.29↔ Exz o Destr e sonstigen Läs an Rm o Rmhaut, sonstige
03.01.10↔ Entfernen eines Fremdkörpers vom Spinalkanal, epidural	03.4x.99↔ Exz o Destr e Läs an Rm o Rückenmarkshäuten, sonstige
03.01.99↔ Entfernen eines Fremdkörpers vom Spinalkanal, sonstige	03.59.00↔ So Plast Reko und Op an Strukt d Spinalkan, n.n.bez.
03.09.00↔ Sonst Exploration und Dekompression am Spinalkanal, n.n.bez.	03.59.10↔ S Plst Rk u Op an Strkt d Spnlkn, Vrschl e Diastmtmylie
03.09.10↔ Zugang zur Halswirbelsäule, n.n.bez.	03.59.11↔ S Plst Rk u Op an Strkt d Spnlkn, Drchr e Flm trmnl
03.09.11↔ Zugang zur Halswirbelsäule, ventral, 1 Segment	03.59.12↔ S Plst Rk u Op an Strkt d Spnlkn, Vrschl e spn Fstl
03.09.12↔ Zugang zur Halswirbelsäule, ventral, 2 Segmente	03.59.13↔ S Plst Rk u Op an Strkt d Spnlkn, Spnl Drpl
03.09.13↔ Zugang zur Halswirbelsäule, ventral, 3 und mehr Segmente	03.59.99↔ So Plast Reko und Op an Strukturen d Spinalkanals, so
03.09.14↔ Zugang zur Hws (d Laminot o Hemilekt), dors, 1 Segment	03.6↔ Lösung von Adhäsionen an Rückenmark und Nervenwurzeln
03.09.15↔ Zugang zur Hws (d Laminot o Hemilekt), dors, 2 Seg	03.79↔ Sonstiger Shunt am Spinalkanal
03.09.16↔ Zug z Hws (d Laminot o Hemilekt), dors, 3 u mehr Seg	03.94.00↔ Entf d Elektrod(n) e spinalen Neurostim, n.n.bez.
03.09.17↔ Zugang zum kraniozervikalem Uebergang	03.94.10↔ Entf d Elktrod(n) e epid Neurostim, Stbl, Enzlsys
03.09.19↔ Zugang zur Halswirbelsäule, sonstige	03.94.11↔ Entf d Elektrod(n) e epid Neurostim, Stabel, Mehrelsys
03.09.20↔ Zugang zur Brustwirbelsäule, n.n.bez.	03.94.20↔ Entf d Elktrod(n) e epid Neurostim, Plttln, Enzlsys
03.09.21↔ Zugang zur Brustwirbelsäule, ventral, 1 Segment	03.94.21↔ Entf d Elktrod(n) e epid Neurostim, Plttln, Mhrlsys
03.09.22↔ Zugang zur Brustwirbelsäule, ventral, 2 Segmente	03.94.30↔ Entf d Elektrod(n) e subd Neurostim zur Vorderwstim
03.09.23↔ Zugang zur Brustwirbelsäule, ventral, 3 und mehr Segmente	03.94.99↔ Entf d Elektrod(n) e spinalen Neurostim, sonstige
03.09.24↔ Zugang zur Bws (d Laminot o Hemilekt), dors, 1 Segment	03.97↔ Revision eines Shunts an den Rückenmarkshäuten
03.09.25↔ Zugang zur Bws (d Laminot o Hemilekt), dors, 2 Seg	03.98↔ Entfernen eines Shunts von den Rückenmarkshäuten
03.09.26↔ Zug z Bws (d Laminot o Hemilekt), dors, 3 u mehr Seg	34.03↔ Rethorakotomie
03.09.29↔ Zugang zur Brustwirbelsäule, sonstige	34.85↔ Implantation eines Zwerchfellschrittmachers
03.09.30↔ Zugang zur Lendenwirbelsäule, n.n.bez.	34.89.00↔ Sonstige Operationen am Zwerchfell, n.n.bez.
03.09.31↔ Zugang zur Lendenwirbelsäule, ventral, 1 Segment	34.89.10↔ Sonstige Op a Zwerchfell, Inzis (Zwerchfellsplattung)
03.09.32↔ Zugang zur Lendenwirbelsäule, ventral, 2 Segmente	34.89.99↔ Sonstige Operationen am Zwerchfell, sonstige
03.09.33↔ Zugang zur Lendenwirbelsäule, ventral, 3 und mehr Segmente	34.99.00↔ Sonstige Operationen am Thorax, n.n.bez.
03.09.34↔ Zg z Lndwrbs (d Lmnt o Flvktmie), drs, 1 Sgm	34.99.10↔ Entnahme von Rippenknorpel als Transplantat
03.09.35↔ Zug z Lendwrbs (d Laminot o Flavektomie), dors, 2 Seg	34.99.99↔ Sonstige Operationen am Thorax, sonstige
03.09.36↔ Zg z Lndwrbs (d Lmnt o Flvktmie), drs, 3 u mhr Sg	37.31.00↔ Perikardektomie, n.n.bez.
03.09.37↔ Zug z Lendwrbs, Zug zu Os sacrum u zu Os coccygis	37.31.10↔ Perikardektomie, partiell
03.09.39↔ Zugang zur Lendenwirbelsäule, sonstige	37.31.20↔ Perikardektomie, total
03.09.40↔ Inzis d Spinalkanals, Rm und Rmhaut, n.n.bez.	37.31.30↔ Adhäsiolyse am Perikard
03.09.41↔ Inzision d Spinalkanals zur Drain epid Flüssigkeit	37.31.99↔ Perikardektomie, sonstige
03.09.43↔ Inzis von Rm und Rückenmh zur Drain von subd Flüssigk	56.94↔ Entfernen eines elektronischen Ureterstimulators
03.09.44↔ Inzis von Rm und Rückenmh zur Drain e intramed Hämat	57.98↔ Entfernen eines elektronischen Blasenstimulators
03.09.45↔ Inzs v Rm u Rückenmh z Drain e intmdllärr Abszsss	76.01↔ Sequestrektomie an Gesichtsschädelknochen
03.09.49↔ Inzis d Spinalkanals, Rm und Rmhaut, sonstige	76.09.00↔ Sonstige Inzision an Gesichtsschädelknochen, n.n.bez.
03.09.90↔ Sonstige Exploration des Spinalkanals	76.09.10↔ Reosteotomie nach Frakturposition
03.09.91↔ Sonstige Dekompression des Spinalkanals	76.09.99↔ Sonstige Inzision an Gesichtsschädelknochen, sonstige
03.09.99↔ Sonst Exploration und Dekompression am Spinalkanal, so	76.5x.00↔ Temporomandibuläre Arthroplastik, n.n.bez.
03.1↔ Durchtrennung einer intraspinalen Nervenwurzel	76.5x.10↔ Kondylektomie am Kiefergelenk mit Rekonstruktion
03.4x.00↔ Exz o Destr e Läs an Rm o Rückenmarkshäuten, n.n.bez.	76.5x.19↔ Sonstige Kondylektomie am Kiefergelenk

76.5x.20↔	Diskoplastik am Kiefergelenk mit Rekonstruktion	77.13.11↔	So Knochinzis oh Knochdurchtr an Rad u Uln, Fremdkentf
76.5x.29↔	Sonstige Diskoplastik am Kiefergelenk	77.13.12↔	S Knznz o Knchrtr an Rd u Uln, Enl o Efe Mdräg
76.5x.30↔	Exst d Disc articul a Kiefergelenk mit Rekonstruktion	77.13.13↔	So Knochinzis oh Knochdurchtr an Rad und Ulna, Drain
76.5x.39↔	Sonstige Exstirpation d Discus articul a Kiefergelenk	77.13.99↔	So Knochinzis oh Knochdurchtr an Rad und Ulna, so
76.5x.40↔	Resektion am Tuberculum articulare des Kiefergelenks	77.16.00↔	So Knochinzis oh Knochdurchtr an d Patel, n.n.bez.
76.5x.41↔	Plastische Rekonstruktion am Kiefergelenk	77.16.10↔	S Knchnz oh Knchrtr an d Ptl, Explr u Knchnb
76.5x.42↔	Glinkstblsierng (bwngnseinschränkd) d Kiefrgl	77.16.11↔	So Knochinzis oh Knochdurchtr an d Patel, Fremdkentf
76.5x.50↔	Arthr Entfernung e freien Gelenkkörpers a Kiefergelenk	77.16.12↔	S Knchnz oh Knchrtr an d Ptl, Enl u Entf e Mdräg
76.5x.59↔	Sonstige Entf e freien Gelenkkörpers a Kiefergelenk	77.16.13↔	Sonstige Knochinzis oh Knochdurchtr an d Patel, Drain
76.5x.60↔	Implantation einer Endoprothese am Kiefergelenk	77.16.99↔	So Knochinzis oh Knochdurchtr an d Patel, so
76.5x.61↔	Wechsel einer Endoprothese am Kiefergelenk	77.17.00↔	So Knochinzis oh Knochdurchtr an Tib und Fib, n.n.bez.
76.5x.70↔	Impl e TEP am Kiefergelenk m vorgefertigten Kompo (L)	77.17.10↔	S Knchnz oh Knchrtr an Tb u Fb, Explr u Knchnb
76.5x.71↔	Impl e TEP a Kiefergelenk m CAD-CAM gefertig Kompo (L)	77.17.11↔	So Knochinzis oh Knochdurchtr an Tib u Fib, Fremdkentf
76.5x.90↔	So temporomandibuläre Arthroplo o Diskopl a Kiefergel	77.17.12↔	S Knchnz oh Knchrtr an Tb u Fb, Enl u Entf e Mdräg
76.5x.99↔	Temporomandibuläre Arthroplastik, sonstige	77.17.13↔	So Knochinzis oh Knochdurchtr an Tibia und Fib, Drain
77.97↔	Entf von internem Osteosynthesematerial vom Gschk	77.17.99↔	So Knochinzis oh Knochdurchtr an Tibia und Fib, So
77.00↔	Sequestrektomie, ohne Angabe der Lokalisation	77.19.00↔	Knochinzis an and näher bez Kn, ohne Gschk, n.n.bez.
77.01.00↔	Sepuestrekt an Skap, Klav, Rip und Sternum, n.n.bez.	77.19.10↔	Knochinzis an Phalangen d Hand, Explor und Knochenbo
77.01.10↔	Sequestrektomie an Skapula und Klav, oh Einl e Medträg	77.19.11↔	Knocheninzision an Phalangen d Hand, Fremdkentf
77.01.11↔	Sequestrektomie an Skapula und Klav, m Einl e Medträg	77.19.12↔	Knochinzis an Phal d Hand, Einl und Entf e Medträg
77.01.20↔	Sequestrektomie an Rip und Sternum, oh Einl e Medträg	77.19.13↔	Knocheninzision an Phalangen der Hand, Drainage
77.01.21↔	Sequestrektomie an Rip und Sternum, m Einl e Medträg	77.19.19↔	Sonstige Knocheninzision an Phalangen der Hand
77.01.99↔	Sepuestrekt an Skap, Klav, Rip und Sternum, sonstige	77.19.20↔	Knocheninzision an d Wirbelsäule, Explor und Knochenbo
77.02.00↔	Sequestrektomie am Humerus, n.n.bez.	77.19.21↔	Knocheninzision an d Wirbelsäule, Fremdkentf
77.02.10↔	Sequestrektomie a Hum, ohne Einl e Medikamententrägers	77.19.22↔	Knochinzis an d Wirbelsäule, Einl und Entf von Medtr
77.02.11↔	Sequestrektomie a Hum, mit Einl e Medikamententrägers	77.19.23↔	Knocheninzision an der Wirbelsäule, Drainage
77.02.99↔	Sequestrektomie am Humerus, sonstige	77.19.29↔	Sonstige Knocheninzision an der Wirbelsäule
77.03.00↔	Sequestrektomie an Radius und Ulna, n.n.bez.	77.19.30↔	Knocheninzision a Beckenk, Explor und Knochenbohrung
77.03.10↔	Sequestrektomie an Radius und Ulna, oh Einl e Medträg	77.19.31↔	Knocheninzision am Beckenknochen, Fremdkörperentfernung
77.03.11↔	Sequestrektomie an Radius und Ulna, m Einl e Medträg	77.19.32↔	Knochinzis a Beckenk, Einl und Entf von Medtr
77.03.99↔	Sequestrektomie an Radius und Ulna, sonstige	77.19.33↔	Knocheninzision am Beckenknochen, Drainage
77.06.00↔	Sequestrektomie an der Patella, n.n.bez.	77.19.39↔	Sonstige Knocheninzision am Beckenknochen
77.06.10↔	Sequestrektomie an d Patella, ohne Einl e Medträg	77.19.40↔	Knochinzis an D Phal d Fusses, Explor und Knochenbo
77.06.11↔	Sequestrektomie an d Patella, m Einl e Medträg	77.19.41↔	Knocheninzision an D Phalangen d Fusses, Fremdkentf
77.06.99↔	Sequestrektomie an der Patella, sonstige	77.19.42↔	Knochinzis an D Phal d Fusses, Einl und Entf e Medträg
77.07.00↔	Sequestrektomie an Tibia und Fibula, n.n.bez.	77.19.43↔	Knocheninzision an den Phalangen des Fusses, Drainage
77.07.10↔	Sequestrektomie an Tibia und Fib, ohne Einl e Medträg	77.19.49↔	Sonstige Knocheninzision an den Phalangen des Fusses
77.07.11↔	Sequestrektomie an Tibia und Fib, m Einl e Medträg	77.19.90↔	Knochinzis an sonst näh bez Kn, Explor und Knochenbo
77.07.99↔	Sequestrektomie an Tibia und Fibula, sonstige	77.19.91↔	Knocheninzision an sonstigen näher bez Kn, Fremdkentf
77.09.00↔	Sequestrektomie an and näh bez Kn, oh Gschk, n.n.bez.	77.19.92↔	Knochinzis an sonst näh bez Kn, Einl u Entf e Medträg
77.09.10↔	Sequestrektomie an Phalangen d Hand, oh Einl e Medträg	77.19.93↔	Knocheninzision an sonstigen näher bez Knochen, Drain
77.09.11↔	Sequestrektomie an Phalangen d Hand, m Einl e Medträg	77.19.99↔	Knochinzis an and näher bez Kn, ohne Geschk, sonstige
77.09.20↔	Sequestrektomie an d Wirbelsäule, ohne Einl e Medträg	78.60.00↔	Knimplentf, ohne Ang d Lokalisation, n.n.bez.
77.09.21↔	Sequestrektomie an d Wirbelsäule, m Einl e Medträg	78.60.05↔	Knimplentf, ohne Ang d Lok, Entf e Kn(teil)ersatzes
77.09.30↔	Sequestrektomie a Beckenk, ohne Einl e Medträg	78.60.08↔	Entf e int Vrl o Knchtrnsprtsystems (mtr / Nmtr), jd Lk
77.09.31↔	Sequestrektomie a Beckenk, m Einl e Medträg	78.60.99↔	Knimplentf, ohne Ang d Lokalisation, sonstige
77.09.40↔	Sequestrektomie an D Phal d Fusses, oh Einl e Medträg	78.61.00↔	Knimplentf an Skapula, Klav, Rip und Sternum, n.n.bez.
77.09.41↔	Sequestrektomie an D Phal d Fusses, m Einl e Medträg	78.61.01↔	KIE a Skp u Klv Dt, imd Dt, Sb, Zg/C, Pl, wst Pl, Fxt ex, BTK
77.09.90↔	Sepuestrekt an sonstigen näh bz Kn, oh Einl e Medträg	78.61.05↔	KIE an Skp, Klv, Rp u Strn, Efe Kn(tl)stz a Skp, Klv, Rp u Strn
77.09.91↔	Sepuestrekt an sonstigen näh bz Kn, m Einl e Medträg	78.61.08↔	Knimplentf an Skap und Klav: sonstiges Osteosynthmat
77.09.99↔	Sequestrektomie an and näh bez Kn, oh Gschk, sonstige	78.61.11↔	Knochenimplantatenentfernung an Rippen und Sternum
77.10↔	Sonstige Knochinzis ohne Knochdurchtr, ohne Ang d Lok	78.61.99↔	Knimplentf an Skapula, Klav, Rip und Sternum, sonstige
77.11.00↔	S Knchnz oh Knchrtr an Skp, Klv, Rp u Strn, n.n.bez.	78.62.00↔	Knochenimplantatenentfernung am Humerus, n.n.bez.
77.11.10↔	Knochinzis an Skapula und Klav, Explor und Knochenbo	78.62.01↔	KIE a Hm Dt, Sb, Zg/C, Pl, Wp/Ky, Mn, Vg, TF, Ftex, Rf, K
77.11.11↔	Knocheninzision an Skapula und Klavikula, Fremdkentf	78.62.02↔	Knimplentf a Hum: dyn Kompressschraub, Markn m Gelkomp
77.11.12↔	Knochinzis an Skap und Klav, Einl und Entf e Medträg	78.62.05↔	Knimplentf a Hum, Entf e Kn(teil)ersatzes a Hum
77.11.13↔	Knocheninzision an Skapula und Klavikula, Drainage	78.62.08↔	Knimplentf a Hum: sonstiges Osteosynthesematerial
77.11.20↔	Knochinzis an Rippen und Sternum, Explor und Knochenbo	78.62.99↔	Knochenimplantatenentfernung am Humerus, sonstige
77.11.21↔	Knocheninzision an Rippen und Sternum, Fremdkentf	78.63.00↔	Knochenimplantatenentfernung an Radius und Ulna, n.n.bez.
77.11.22↔	Knochinzis an Rip und Sternum, Einl und Entf e Medträg	78.63.01↔	KIE a Rd u Un Dt, Sb, Zg/C, Pl, Wl/Ky, Mk, Vg, TF, Ftex, Rf, K
77.11.23↔	Knocheninzision an Rippen und Sternum, Drainage	78.63.05↔	Knmplntf an Rd u Uln, Entf e Kn(teil)rstz an Rd u Uln
77.11.99↔	S Knchnz oh Knchrtr an Skp, Klv, Rp u Strn, so	78.63.08↔	Knimplentf an Rad und Ulna (prox / Schaft / dist): so
77.12.00↔	Sonstige Knochinzis ohne Knochdurchtr a Hum, n.n.bez.	78.63.99↔	Knochenimplantatenentfernung an Radius und Ulna, sonstige
77.12.10↔	S Knchnz oh Knchrtr a Hm, Explr u Knchnb	78.64.00↔	Knimplentf an Karpal und Metakaralia, n.n.bez.
77.12.11↔	Sonstige Knochinzis oh Knochdurchtr a Hum, Fremdkentf	78.64.01↔	KIE an Kpl u Mk: Dt, Sb, Zg/C, Pl, Ftex, Rgf, (Bl)K
77.12.12↔	S Knchnz oh Knchrtr a Hm, Enl u Entf e Mdräg	78.64.05↔	KnImEm an Krpl u Mk, Efe Kn(tl)rstz an Krpl u Mk
77.12.13↔	Sonstige Knochinzis ohne Knochdurchtr a Hum, Drain	78.64.08↔	Knimplentf an Karpal und Metakarp: So Osteosynthmat
77.12.99↔	Sonstige Knochinzis ohne Knochdurchtr a Hum, sonstige	78.64.99↔	Knimplentf an Karpal und Metakaralia, sonstige
77.13.00↔	So Knochinzis oh Knochdurchtr an Rad u Ulna, n.n.bez.	78.66.00↔	Knochenimplantatenentfernung an der Patella, n.n.bez.
77.13.10↔	S Knchnz oh Knchrtr an Rd u Uln, Explr u Knchnb	78.66.01↔	KnImEm an d Ptl: (imd) Dt, Sb, Zg/C, Fxt ext, (Bl)K

78.66.05↔	Knimplntf an d Ptl, Entf e Kn(teil)rstzs an d Ptl	78.69.58↔	Knimplentf an and näh bez Kn: sonstiges Osteosynthmat
78.66.08↔	Knimplentf an d Patella: sonstiges Osteosynthmat	78.69.61↔	Entfernung von Osteosynthesematerial an Wirbelsäule
78.66.99↔	Knochenimplantatenentfernung an der Patella, sonstige	78.69.65↔	KnImEm an and nä bz Kn, au Gschk, Ef e Kn(t)stz an d Ws
78.67.00↔	Knochenimplantatenentfernung an Tibia und Fibula, n.n.bez.	78.69.71↔	Arthroskopische Entfernung von Osteosynthesematerial
78.67.01↔	KIE an Tb u Fb: (imd) Dt, Sb, Zg/C, Ft ext, Rgf, (Blit)K	78.69.99↔	Knimplentf an and näher bez Kn, auss Gschk, sonstige
78.67.05↔	Knimplntf an Tb u Fb, Entf e Kn(teil)rstzs an Tb u Fb	80.00↔	Arthrot zur Prothesenentfernung, ohne Ang d Lok
78.67.11↔	Knimplntf an d Tb: (wnkst) Pl, Wnkpl / Kndylnpl	80.01.00↔	Arthrotomie zur Prothesenentf an der Schulter, n.n.bez.
78.67.12↔	Knimplentf an d Tib: Markn, Verrnag, Transfixnag	80.01.10↔	Arthrot zur Prothentf an d Schult, Entf e Humeruskprot
78.67.13↔	Knimplentf an d Tibia: dyn Kompressionsschraube	80.01.11↔	Arthrt z Prthntf an d Schlit, Entf e TEP d Schltrgl
78.67.21↔	Knochenimplentfernung an der Fibula: (winkelstab) Platte	80.01.99↔	Arthrotomie zur Prothesenentfernung an der Schulter, sonst
78.67.22↔	Knimplentf an d Fib: Markn, Verrnag, Transfixnag	80.02↔	Arthrotomie zur Prothesenentfernung am Ellbogen
78.67.28↔	Knimplentf an Tibia und Fib: sonstiges Osteosynthmat	80.03↔	Arthrotomie zur Prothesenentfernung am Handgelenk
78.67.99↔	Knochenimplantatenentfernung an Tibia und Fibula, sonst	80.04.00↔	Arthrot zur Prothentf an Hand und Fing, n.n.bez.
78.68.00↔	Knimplentf an Tarsalia und Metatarsalia, n.n.bez.	80.04.10↔	Arthrt z Prthntf an Hnd u Fng, Entf e Daumstglprt
78.68.01↔	KIE an Trl u Mts: (imd) Dt, Sb, Zg/C, (wst) Pl, Ft ex, Rf, K	80.04.11↔	Arthrt z Prthntf an Hnd u Fng, Entf e snst Fngrgldprt
78.68.05↔	KnImEm an Trsl u Mtrrs, Ef e Kn(t)rstzs an Tls u Klkn	80.04.99↔	Arthrot zur Prothentf an Hand und Fing, sonstige
78.68.06↔	KIE a Trsl u Mtrs, Ef e Kn(t)rstzs an snstTlia u Mtrrs	80.07↔	Arthrotomie zur Prothesenentfernung am Sprunggelenk
78.68.08↔	Knimplentf an Tarsalia und Metatars: So Osteosynthmat	80.08↔	Arthrotomie zur Prothesenentfernung an Fuss und Zehen
78.68.99↔	Knimplentf an Tarsalia und Metatarsalia, sonstige	80.09↔	Arthrot zur Prothesenentfernung an and bez Lok
78.69.00↔	Knimplentf an and näher bez Kn, auss Gschk, n.n.bez.	80.11.00↔	Sonstige Arthrotomie der Schulter, n.n.bez.
78.69.11↔	KIE an Pl d Hd: (id) Dt, Sb, Zg/C, (wst) Pl, Ft ex, K	80.11.10↔	Arthr Arthrot d Humeroglgel, Gelsp mit Drain
78.69.15↔	KIE an and näh bz Kn, au Gsk, Ef e Kn(t)rstzs an Phl d Hd	80.11.11↔	Arthr Arthrot d Humeroglgel, Entf freier Gelkörper
78.69.18↔	Knimplentf an Phal d Hand: sonstiges Osteosynthmat	80.11.12↔	Arthrot d Humeroglenoidalgelenkes, Gelsp mit Drain
78.69.21↔	KnImEm a B: Dt, Sb, Zg/C, Fxt ext, Rngf, (Blit)K	80.11.13↔	Arthrot d Humeroglenoidalgelenkes, Entf freier Gelkörper
78.69.22↔	Knochenimplantatenentfernung am Becken: (winkelstabile) Platte	80.11.19↔	Sonstige Arthrotomie des Humeroglenoidalgelenkes
78.69.25↔	KnImEm an and näh bz Kn, au Gschk, Ef e Kn(t)rstzs a B	80.11.20↔	Arthr Arthrot d Akromioklavgel, Gelsp mit Drain
78.69.28↔	Knimplentf a Be: sonstiges Osteosynthesematerial	80.11.21↔	Arthr Arthrot d Akromioklavgel, Entf freier Gelkörper
78.69.31↔	KIE an Ts u Kln: (id) Dt, Sb, Zg/C, (wst) Pl, Ft ex, Rf, K	80.11.22↔	Arthrot des Akromioklavgel, Gelenkspülung mit Drainage
78.69.38↔	Knimplentf an Talus und Kalcaneus: So Osteosynthmat	80.11.23↔	Arthrot d Akromioklavgel, Entf freier Gelenkörper
78.69.41↔	KIE an Phl d Fßs: (id) Dt, Sb, Zg/C, (wst) Pl, Ft ex, K	80.11.29↔	Sonstige Arthrotomie des Akromioklavikulargelenkes
78.69.45↔	KnImEm an and näh bz Kn, au Gk, Ef e Kn(t)stz an Phl d Fs	80.11.99↔	Sonstige Arthrotomie der Schulter, sonstige
78.69.48↔	Knimplentf an Phal d Fusses: sonstiges Osteosynthmat	80.80.00↔	Sonstige lokale Exz oder Destr e Gelläs, n.n.bez.,
78.69.51↔	Knimplntf an and näh bz Kn: Drht, Zgg/Crcl, BlountKlm	80.80.10↔	Sonstige lokale Exz oder Destr e Gelenkkläsion, arthr
78.69.52↔	KIE a n bz Kn Sb, Pl, dy KSb, id Dt, Mn Gkp, Vg, TF, Fx ex	80.80.11↔	Sonstige lokale Exz oder Destr e Gelenkkläsion, Débr
78.69.53↔	Knimplentf an and näh bez Kn: Winkelplatte/Kondylenpl	80.80.99↔	Sonstige lokale Exz oder Destr e Gelläs, sonstige
78.69.55↔	KIE a and nä bz Kn, a Gk, Ef e Kn(t)stz an st nä bz Kn		

Prozedur I23-2

01.6x.00↔	Exzision u Destruktion einer Läsion am Schädel, n.n.bez.	76.5x.40↔	Resektion am Tuberculum articulare des Kiefergelenkes
01.6x.10↔	Exzision und Destruktion von Tumorgewebe an Schädelbasis	76.5x.41↔	Plastische Rekonstruktion am Kiefergelenk
01.6x.11↔	Exzision und Destruktion von Tumorgewebe an d Kalotte	76.5x.42↔	Glinkstblsierng (bwegngseinschränkd) d Kiefrgl
01.6x.20↔	Exz und Destr vom sonst erkrankten Gew an d Schädelb	76.5x.50↔	Arthr Entfernung e freien Gelenkkörpers a Kiefergelenk
01.6x.21↔	Exz und Destr von sonst erkrankten Gew an d Kalotte	76.5x.59↔	Sonstige Entf e freien Gelenkkörpers a Kiefergelenk
01.6x.22↔	Exz u Dstr v snst erkrnktn Gw an d Klitt m Hrnh	76.5x.60↔	Implantation einer Endoprothese am Kiefergelenk
01.6x.99↔	Exzision und Destr einer Läsion a Schädel, sonstige	76.5x.61↔	Wechsel einer Endoprothese am Kiefergelenk
03.4x.00↔	Exz o Destr e Läs an Rm o Rückenmarkshäuten, n.n.bez.	76.5x.70↔	Impl e TEP am Kiefergelenk m vorgefertigten Kompo (L)
03.4x.10↔	Exz o Destr von Tumor an Rückenmark (intramedullär)	76.5x.71↔	Impl e TEP a Kiefergelenk m CAD-CAM gefertigt Kompo (L)
03.4x.11↔	Exz o Destr von Tumor an Rückenmarkshäuten und Kn	76.5x.90↔	So temporomandibuläre Arthropl o Diskopl a Kiefergel
03.4x.12↔	Exz o Destr v Tumor an intraspinalen Nervwurz u Ggl	76.5x.99↔	Temporomandibuläre Arthroplastik, sonstige
03.4x.19↔	Exz o Destr von Tumor an Rm o Rmhaut, sonstige	77.00↔	Sequestrektomie, ohne Angabe der Lokalisation
03.4x.20↔	Exz o Destr e sonstigen Läs an Rm (intramedullär)	77.01.00↔	Sepuestrekt an Skap, Klav, Rip und Sternum, n.n.bez.
03.4x.21↔	Exz oder Destr e sonstigen Läsion an Rückenmarkshäuten	77.01.10↔	Sequestrektomie an Skapula und Klav, oh Einl e Medträg
03.4x.22↔	Exz o Dstr e snst Läs an intrsprln Nrwrz u Ggl	77.01.11↔	Sequestrektomie an Skapula und Klav, m Einl e Medträg
03.4x.29↔	Exz o Destr e sonstigen Läs an Rm o Rmhaut, sonstige	77.01.20↔	Sequestrektomie an Rip und Sternum, oh Einl e Medträg
03.4x.99↔	Exz o Destr e Läs an Rm o Rückenmarkshäuten, sonstige	77.01.21↔	Sequestrektomie an Rip und Sternum, m Einl e Medträg
03.6↔	Lösung von Adhäsionen an Rückenmark und Nervenwurzeln	77.01.99↔	Sepuestrekt an Skap, Klav, Rip und Sternum, sonstige
37.31.00↔	Perikardektomie, n.n.bez.	77.02.00↔	Sequestrektomie am Humerus, n.n.bez.
37.31.10↔	Perikardektomie, partiell	77.02.10↔	Sequestrektomie a Hum, ohne Einl e Medikamententrägers
37.31.20↔	Perikardektomie, total	77.02.11↔	Sequestrektomie a Hum, mit Einl e Medikamententrägers
37.31.30↔	Adhäsioolyse am Perikard	77.02.99↔	Sequestrektomie am Humerus, sonstige
37.31.99↔	Perikardektomie, sonstige	77.03.00↔	Sequestrektomie an Radius und Ulna, n.n.bez.
76.01↔	Sequestrektomie an Gesichtsschädelknochen	77.03.10↔	Sequestrektomie an Radius und Ulna, oh Einl e Medträg
76.5x.00↔	Temporomandibuläre Arthroplastik, n.n.bez.	77.03.11↔	Sequestrektomie an Radius und Ulna, m Einl e Medträg
76.5x.10↔	Kondylektomie am Kiefergelenk mit Rekonstruktion	77.03.99↔	Sequestrektomie an Radius und Ulna, sonstige
76.5x.19↔	Sonstige Kondylektomie am Kiefergelenk	77.06.00↔	Sequestrektomie an der Patella, n.n.bez.
76.5x.20↔	Diskoplastik am Kiefergelenk mit Rekonstruktion	77.06.10↔	Sequestrektomie an d Patella, ohne Einl e Medträg
76.5x.29↔	Sonstige Diskoplastik am Kiefergelenk	77.06.11↔	Sequestrektomie an d Patella, m Einl e Medträg
76.5x.30↔	Exst d Disc articul a Kiefergelenk mit Rekonstruktion	77.06.99↔	Sequestrektomie an der Patella, sonstige
76.5x.39↔	Sonstige Exstirpation d Discus articul a Kiefergelenk	77.07.00↔	Sequestrektomie an Tibia und Fibula, n.n.bez.

77.07.10↔	Sequestrektomie an Tibia und Fib, ohne Einl e Medträg	77.12.12↔	S Knchnzs oh Knchdrchr a Hm, Enl u Entf e Mdräg
77.07.11↔	Sequestrektomie an Tibia und Fib, m Einl e Medträg	77.12.13↔	Sonstige Knochinzis ohne Knochdurchtr a Hum, Drain
77.07.99↔	Sequestrektomie an Tibia und Fibula, sonstige	77.12.99↔	Sonstige Knochinzis ohne Knochdurchtr a Hum, sonstige
77.09.00↔	Sequestrektomie an and näh bez Kn, oh Gschk, n.n.bez.	77.16.00↔	So Knochinzis oh Knochdurchtr an d Patel, n.n.bez.
77.09.10↔	Sequestrektomie an Phalangen d Hand, oh Einl e Medträg	77.16.10↔	S Knchnzs oh Knchdrchr an d Ptl, Explr u Knchnb
77.09.11↔	Sequestrektomie an Phalangen d Hand, m Einl e Medträg	77.16.11↔	So Knochinzis oh Knochdurchtr an d Patel, Fremdkentf
77.09.20↔	Sequestrektomie an d Wirbelsäule, ohne Einl e Medträg	77.16.12↔	S Knchnzs oh Knchdrchr an d Ptl, Enl u Entf e Mdräg
77.09.21↔	Sequestrektomie an d Wirbelsäule, m Einl e Medträg	77.16.13↔	Sonstige Knochinzis oh Knochdurchtr an d Patel, Drain
77.09.30↔	Sequestrektomie a Beckenkn, ohne Einl e Medträg	77.16.99↔	So Knochinzis oh Knochdurchtr an d Patel, so
77.09.31↔	Sequestrektomie a Beckenkn, m Einl e Medträg	80.00↔	Arthrot zur Prothesenentfernung, ohne Ang d Lok
77.09.40↔	Sequestrektomie an D Phal d Fusses, oh Einl e Medträg	80.01.00↔	Arthrotomie zur Prothesenentf an der Schulter, n.n.bez.
77.09.41↔	Sequestrektomie an D Phal d Fusses, m Einl e Medträg	80.01.10↔	Arthrot zur Prothentf an d Schult, Entf e Humerusprot
77.09.90↔	Sepuestrekt an sonstigen näh bz Kn, oh Einl e Medträg	80.01.11↔	Arthrot z Prthntf an d Schl, Entf e TEP d Schltrgl
77.09.91↔	Sepuestrekt an sonstigen näh bz Kn, m Einl e Medträg	80.01.99↔	Arthrotomie zur Prothesenentfernung an der Schulter, sonst
77.09.99↔	Sequestrektomie an and näh bez Kn, oh Gschk, sonstige	80.03↔	Arthrotomie zur Prothesenentfernung am Handgelenk
77.12.00↔	Sonstige Knochinzis ohne Knochdurchtr a Hum, n.n.bez.	80.07↔	Arthrotomie zur Prothesenentfernung am Sprunggelenk
77.12.10↔	S Knchnzs oh Knchdrchr a Hm, Explr u Knchnb	80.09↔	Arthrot zur Prothesenentfernung an and bez Lok
77.12.11↔	Sonstige Knochinzis oh Knochdurchtr a Hum, Fremdkentf		

ADRG I25**Diagnostische Eingriffe an Knochen und Gelenken einschließlich Biopsie**

Prozedur in Tabelle I25-1

DRG I25Z**Diagnostische Eingriffe an Knochen und Gelenken einschließlich Biopsie****Prozedur I25-1**

01.15↔	Biopsie am Schädel	77.48.20↔	Knochenbiops an Tarsalia und Metatars, Offene Knochenbiops
76.11.00↔	Biopsie an Gesichtsschädelknochen, n.n.bez.	77.48.99↔	Knochenbiopsie an Tarsalia und Metatarsalia, sonstige
76.11.10↔	Geschlossene (Nadel-) Biopsie an Gesichtsschädelknochen	77.49.00↔	Knochenbiops an and näher bez Kn, auss Gschk, n.n.bez.
76.11.11↔	Offene Biopsie (mit Inzision) an Gesichtsschädelknochen	77.49.20↔	Knbp a and näh bz Kn, au Gk, Knbp an d Ws Prk (Nd) Bp
76.11.99↔	Biopsie an Gesichtsschädelknochen, sonstige	77.49.21↔	Knbp an and näh bz Kn, au Gschk, Knbp an d Ws, Off Knbp
76.19.11↔	Offene Biopsie (mit Inzision) am Kiefergelenk	77.49.40↔	Knbp a and näh bz Kn, au Gk, Knbp an Pl d Fs Prk (Nd) Bp
77.40.00↔	Knochenbiopsie, ohne Angabe der Lokalisation, n.n.bez.	77.49.41↔	Knbp a and näh bz Kn, au Gk, Knbp an Phl d Fs, Off Knbp
77.40.10↔	Knochenbiops, ohne Ang d Lok, Perkutane (Nadel) Biops	77.49.90↔	Knochenbiops an and näh bz Kn, auss Gschk, Prkt (Nd) Biops
77.40.20↔	Knochenbiops, ohne Ang d Lokalisation, Offene Knochenbiops	77.49.91↔	Knochenbiops an and näh bz Kn, auss Gschk, Off Knochenbiops
77.40.99↔	Knochenbiopsie, ohne Angabe der Lokalisation, sonstige	77.49.99↔	Knochenbiops an and näher bez Kn, auss Gschk, sonstige
77.41.00↔	Knochenbiops von Skap, Klav, Rip und Sternum, n.n.bez.	80.30↔	Gelenksbiopsie, ohne Angabe der Lokalisation
77.41.10↔	Knochenbiops v Skp, Kl, Rp u Strm, Prkt (Nd) Biops	80.31.00↔	Gelenksbiopsie an der Schulter, n.n.bez.
77.41.20↔	Knochenbiops von Skap, Klav, Rip u Stern, Off Knochenbiops	80.31.10↔	Perkutane (Nadel-) Biopsie an der Schulter
77.41.99↔	Knochenbiops von Skap, Klav, Rip und Sternum, sonstige	80.31.20↔	Arthroskopische Gelenksbiopsie an der Schulter
77.42.00↔	Knochenbiopsie am Humerus, n.n.bez.	80.31.30↔	Offene Gelenksbiopsie an der Schulter
77.42.10↔	Knochenbiopsie am Humerus, Perkutane (Nadel-) Biopsie	80.31.99↔	Gelenksbiopsie an der Schulter, sonstige
77.42.20↔	Knochenbiopsie am Humerus, Offene Knochenbiopsie	80.32.00↔	Gelenksbiopsie am Ellenbogen, n.n.bez.
77.42.99↔	Knochenbiopsie am Humerus, sonstige	80.32.10↔	Perkutane (Nadel-) Biopsie am Ellenbogen
77.43.00↔	Knochenbiopsie an Radius und Ulna, n.n.bez.	80.32.20↔	Arthroskopische Gelenksbiopsie am Ellenbogen
77.43.10↔	Knochenbiopsie an Radius und Ulna, Perkutane (Nadel-) Biopsie	80.32.30↔	Offene Gelenksbiopsie am Ellenbogen
77.43.20↔	Knochenbiopsie an Radius und Ulna, Offene Knochenbiopsie	80.32.99↔	Gelenksbiopsie am Ellenbogen, sonstige
77.43.99↔	Knochenbiopsie an Radius und Ulna, sonstige	80.33.00↔	Gelenksbiopsie am Handgelenk, n.n.bez.
77.44.00↔	Knochenbiopsie an Karpalia und Metakarpalia, n.n.bez.	80.33.10↔	Perkutane (Nadel-) Biopsie am Handgelenk
77.44.10↔	Knochenbiops an Karpal und Metakarp, Perkut (Nad) Biops	80.33.20↔	Arthroskopische Gelenksbiopsie am Handgelenk
77.44.20↔	Knochenbiops an Karpal und Metakarp, Offene Knochenbiops	80.33.30↔	Offene Gelenksbiopsie am Handgelenk
77.44.99↔	Knochenbiopsie an Karpalia und Metakarpalia, sonstige	80.33.99↔	Gelenksbiopsie am Handgelenk, sonstige
77.45.00↔	Knochenbiopsie am Femur, n.n.bez.	80.34.00↔	Gelenksbiopsie an Hand und Finger, n.n.bez.
77.45.10↔	Knochenbiopsie am Femur, Perkutane (Nadel-) Biopsie	80.34.10↔	Perkutane (Nadel-) Biopsie an Hand und Finger
77.45.20↔	Knochenbiopsie am Femur, Offene Knochenbiopsie	80.34.20↔	Arthroskopische Gelenksbiopsie an Hand und Finger
77.45.99↔	Knochenbiopsie am Femur, sonstige	80.34.30↔	Offene Gelenksbiopsie an Hand und Finger
77.46.00↔	Knochenbiopsie an der Patella, n.n.bez.	80.34.99↔	Gelenksbiopsie an Hand und Finger, sonstige
77.46.10↔	Knochenbiopsie an der Patella, Perkutane (Nadel-) Biopsie	80.36.00↔	Gelenksbiopsie am Knie, n.n.bez.
77.46.20↔	Knochenbiopsie an der Patella, Offene Knochenbiopsie	80.36.10↔	Perkutane (Nadel-) Biopsie am Knie
77.46.99↔	Knochenbiopsie an der Patella, sonstige	80.36.20↔	Arthroskopische Gelenksbiopsie am Knie
77.47.00↔	Knochenbiopsie an Tibia und Fibula, n.n.bez.	80.36.30↔	Gelenksbiopsie am Knie, Offene Gelenksbiopsie am Knie
77.47.10↔	Knochenbiopsie an Tibia u Fibula, Perkutane (Nadel-) Biopsie	80.36.99↔	Gelenksbiopsie am Knie, sonstige
77.47.20↔	Knochenbiopsie an Tibia und Fibula, Offene Knochenbiopsie	80.37.00↔	Gelenksbiopsie am Sprunggelenk, n.n.bez.
77.47.99↔	Knochenbiopsie an Tibia und Fibula, sonstige	80.37.10↔	Perkutane (Nadel-) Biopsie am Sprunggelenk
77.48.00↔	Knochenbiopsie an Tarsalia und Metatarsalia, n.n.bez.	80.37.20↔	Arthroskopische Gelenksbiopsie am Sprunggelenk
77.48.10↔	Knochenbiops an Tarsal und Metatars, Perkut (Nad) Biops	80.37.30↔	Offene Gelenksbiopsie am Sprunggelenk

80.37.99↔	Gelenkbiopsie am Sprunggelenk, sonstige	80.39.10↔	Perkutane (Nadel) Biopsie an and bez Lokalisation
80.38.00↔	Gelenkbiopsie an Fuss und Zehen, n.n.bez.	80.39.20↔	Arthroskopische Gelenkbiopsie am Kiefergelenk
80.38.10↔	Perkutane (Nadel-) Biopsie an Fuss und Zehen	80.39.21↔	Arthroskopische Gelenkbiopsie am Sternoklavikulargelenk
80.38.20↔	Arthroskopische Gelenkbiopsie an Fuss und Zehen	80.39.29↔	Sonstige Arthr Gelenkbiopsie an and bez Lokalisation
80.38.30↔	Offene Gelenkbiopsie an Fuss und Zehen	80.39.30↔	Offene Gelenkbiopsie an and bezeichneter Lokalisation
80.38.99↔	Gelenkbiopsie an Fuss und Zehen, sonstige	80.39.40↔	Gelenkbiopsie an der Wirbelsäule
80.39.00↔	Gelenkbiopsie an anderer bez Lokalisation, n.n.bez.	80.39.99↔	Gelenkbiopsie an anderer, bezeichneter Lokalisation, sonst

ADRG I27**Eingriffe am Weichteilgewebe**

Prozedur in Tabelle I27-2

DRG I27A**Eingriffe am Weichteilgewebe mit äusserst schweren CC oder bei bösartiger Neubildung, mit schweren CC**

PCCL > 3 oder Hauptdiagnose in Tabelle I27-1 und PCCL > 2

DRG I27B**Eingriffe am Weichteilgewebe mit schweren CC oder bei bösartiger Neubildung**

PCCL > 2 oder Hauptdiagnose in Tabelle I27-1

DRG I27C**Eingriffe am Weichteilgewebe ohne äusserst schwere oder schwere CC, ausser bei bösartiger Neubildung****Hauptdiagnose I27-1**

C49.0	BNB: Bindegewebe u and Weichteilgew Kopf/Gesicht/Hals	C49.4	BNB: Bindegewebe u andere WeichtGew des Abdomens
C49.1	BNB: Bindegew u and WeichtGew ob Extr, einschl Schult	C49.5	BNB: Bindegewebe u andere WeichtGewebe des Beckens
C49.2	BNB: Bindegew u and WeichtGew unter Extr, einschl Hüfte	C49.6	BNB: Bindegew u and WeichtGewebe des Rumpfes, nnbez
C49.3	BNB: Bindegewebe und andere Weichteilgewebe des Thorax	C49.8	BNB: Bindegew u and WeichtGew, mehr Teilber überlapp

Prozedur I27-2

08.22.00↔	Exzision e anderen kleineren Läsion am Augenlid, n.n.bez.	21.4x.00↔	Resektion der Nase, n.n.bez.
08.22.10↔	Exz e and klein Läs a Lid, Ni hist kontr (mikrog Chir)	21.4x.10↔	Resektion der Nase, partiell, nicht histographisch kontrolliert
08.22.11↔	Exz e and klein Läs a Lid, hist kontr (mikrog Chir)	21.4x.11↔	Resektion der Nase, partiell, histographisch kontrolliert
08.22.99↔	Exzision einer anderen kleineren Läsion am Augenlid, sonst	21.4x.20↔	Resektion der Nase, subtotal, nicht histographisch kontrolliert
08.23.00↔	Exz e gröss Läs a Augenlid, nicht durchgeh, n.n.bez.	21.4x.21↔	Resektion der Nase, subtotal, histographisch kontrolliert
08.23.10↔	Exz e gröss Läs a Ld, N drchgh, N hst kntr (mkrgr Chr)	21.4x.30↔	Resektion der Nase, total, nicht histographisch kontrolliert
08.23.11↔	Exz e gröss Läs a Ld, N drchgh, hst kntr (mkrgr Chr)	21.4x.31↔	Resektion der Nase, total, histographisch kontrolliert
08.23.99↔	Exz e gröss Läs a Augenlid, nicht durchgeh, sonstige	21.4x.99↔	Sonstige Resektion der Nase
08.24.00↔	Exz e präaur Fistel o e präaur Sinus, n.n.bez.	34.23.00↔	Biopsie an der Brustwand, n.n.bez.
08.24.10↔	Exz e gröss Läs a Ld, prf, n hst kntr (mkrgr Chr)	34.23.10↔	Geschlossene (Nadel-) Biopsie an der Brustwand
08.24.11↔	Exz e gröss Läs a Lid, perf, hist kontr (mikrog Chir)	34.23.20↔	Offene Biopsie an der Brustwand
08.24.99↔	Exz e gröss Läsion a Augenlid, perforierend, sonstige	34.23.99↔	Biopsie an der Brustwand, sonstige
18.21.00↔	Exz e präaur Fistel o e präaur Sinus, n.n.bez.	54.3x.00↔	Exz o Destr von Läs o Gew an Bauchw o Nabel, n.n.bez.
18.21.10↔	Exz e präaur Fistel o e präaur Sinus, n hist kontr	54.3x.10↔	Omphalektomie
18.21.11↔	Exz e präaur Fistel o e präaur Sinus, hist kontr	54.3x.19↔	Sonstige Exz von Läsion oder Gew an Bauchw oder Nabel
18.21.99↔	Exz e präaur Fistel o e präaur Sinus, sonstige	54.3x.20↔	Destr von Läsion oder Gewebe an Bauchw oder Nabel
18.29.00↔	Exz oder Destr e and Läsion a äusseren Ohr, n.n.bez.	54.3x.99↔	Exz o Destr von Läs o Gew an Bauchw o Nabel, sonstige
18.29.01↔	Destr e Läsion a äusseren Ohr oder im äusseren Gehörg	80.70.00↔	Synovektomie, ohne Angabe der Lokalisation, n.n.bez.
18.29.10↔	Exz e and Läs a ässrn Ohr o i ässrn Ghörg, N hst kntr	80.70.10↔	Arthroskopische Synovektomie ohne Ang der Lokalisation
18.29.11↔	Exz e and Läs a ässrn Ohr o i ässrn Ghörg, hst kntr	80.70.20↔	Offene Synovektomie ohne Angabe der Lokalisation
18.29.99↔	Exz oder Destr e and Läsion a äusseren Ohr, sonstige	80.70.99↔	Synovektomie, ohne Angabe der Lokalisation, sonstige
18.31.00↔	Radikale Exzision einer Läsion am äusseren Ohr, n.n.bez.	80.74.00↔	Synovektomie an Hand und Finger, n.n.bez.
18.31.10↔	Rd Exz Läs a äus Ohr o i äus Ghörg o Prt Rs d Ohrm, N hst kntr	80.74.10↔	Synovektomie an Hand und Finger
18.31.11↔	Rd Exz Läs a äus Ohr o i äus Ghörg o Prt Rs d Ohrm, hst kntr	80.74.11↔	Synovekt an Sehn und Sehnenscheiden von Hand und Fing
18.31.19↔	Radikale Exzision einer Läsion am äusseren Ohr, sonst	80.74.99↔	Synovektomie an Hand und Finger, sonstige
18.39.00↔	Sonstige Exzision am äusseren Ohr, n.n.bez.	80.75.00↔	Synovektomie an der Hüfte, n.n.bez.
18.39.10↔	Resektion d Ohrmuschel, total, nicht hist kontrolliert	80.75.10↔	Arthroskopische Synovektomie an der Hüfte
18.39.11↔	Resektion der Ohrmuschel: total, histographisch kontrolliert	80.75.20↔	Offene Synovektomie an der Hüfte
18.39.19↔	Sonstige Resektion der Ohrmuschel, sonstige	80.75.99↔	Synovektomie an der Hüfte, sonstige
18.39.99↔	Sonstige Exzision am äusseren Ohr, sonstige	80.79.00↔	Synovektomie an and näher bez Lokalisationen, n.n.bez.
21.32.00↔	Exz und lokale Destr e and Läsion an d Nase, n.n.bez.	80.79.10↔	Arthroskopische Synovektomie am Sternoklavikulargelenk
21.32.10↔	Exz und Lok Destr e and Läs an d Nas, nicht hist kontr	80.79.11↔	Arthroskopische Synovektomie am Iliosakralgelenk
21.32.11↔	Exz und lokale Destr e and Läs an d Nase, hist kontr	80.79.19↔	Arthr Synovektomie an and näher bez Lokalisationen
21.32.99↔	Exz und lokale Destr e and Läsion an d Nase, sonstige	80.79.20↔	Offene Synovektomie am Sternoklavikulargelenk

80.79.21↔	Offene Synovektomie am Iliosakralgelenk	80.90.10↔	Arthroskopische Exzision an einem Gelenk
80.79.22↔	Offene Synovektomie an der Symphyse	80.90.99↔	Sonstige Exzision an einem Gelenk, sonstige
80.79.29↔	Offene Synovektomie an and näher bez Lokalisationen	80.91.00↔	Sonstige Exzision an der Schulter, n.n.bez.
80.79.99↔	Synovektomie an and näher bez Lokalisationen, sonstige	80.91.10↔	Arthroskopische Exzision am Humeroglenoidalgelenk
80.81.00↔	So Lok Exz o Destr e Gelläs an d Schult, n.n.bez.	80.91.11↔	Sonstige Exzision am Humeroglenoidalgelenk
80.81.10↔	Débridement am Humeroglenoidalgelenk	80.91.20↔	Arthroskopische Exzision am Akromioklavikulargelenk
80.81.11↔	Zystenexstirpation am Humeroglenoidalgelenk	80.91.21↔	Sonstige Exzision am Akromioklavikulargelenk
80.81.19↔	Sonstige lokale Exz oder Destr a Humeroglenoidalgelenk	80.91.30↔	Entnahme eines Knorpeltransplantates an der Schulter
80.81.20↔	Débridement am Akromioklavikulargelenk	80.91.99↔	Sonstige Exzision an der Schulter, sonstige
80.81.21↔	Zystenexstirpation am Akromioklavikulargelenk	80.92.00↔	Sonstige Exzision am Ellbogen, n.n.bez.
80.81.29↔	Sonstige Lok Exz oder Destr a Akromioklavikulargel	80.92.10↔	Arthroskopische Exzision am Ellbogen
80.81.99↔	So Lok Exz o Destr e Gelläs an d Schult, So	80.92.11↔	Entnahme eines Knorpeltransplantates am Ellbogengelenk
80.82.00↔	Sonstige Lok Exz oder Destr e Gelläs a Ellb, n.n.bez.	80.92.99↔	Sonstige Exzision am Ellbogen, sonstige
80.82.10↔	Arthr lokale Exz oder Destr e Gelenkläsion a Ellb	80.93.00↔	Sonstige Exzision am Handgelenk, n.n.bez.
80.82.11↔	Débridement am Ellenbogengelenk	80.93.10↔	Arthroskopische Exzision am Handgelenk
80.82.12↔	Zystenexstirpation am Ellenbogengelenk	80.93.11↔	Entnahme eines Knorpeltransplantates am Handgelenk
80.82.99↔	Sonstige Lok Exz oder Destr e Gelläs a Ellb, sonstige	80.93.12↔	Resektion des Discus triangularis am Handgelenk
80.83.00↔	Sonstige Lok Exz oder Destr e Gelläs a Hdgel, n.n.bez.	80.93.99↔	Sonstige Exzision am Handgelenk, sonstige
80.83.10↔	Arthr lokale Exz oder Destr e Gelläs a Handgelenk	80.94↔	Sonstige Exzision an Hand- und Fingergelenk
80.83.11↔	Débridement am Handgelenk	80.95.00↔	Sonstige Exzision am Hüftgelenk, n.n.bez.
80.83.12↔	Zystenexstirpation am Handgelenk	80.95.10↔	Arthroskopische Exzision am Hüftgelenk
80.83.99↔	Sonstige Lok Exz oder Destr e Gelläs a Hdgel, sonstige	80.95.11↔	Entnahme eines Knorpeltransplantates am Hüftgelenk
80.85.00↔	Sonstige Lok Exz o Destr e Gelläs an d Hüfte, n.n.bez.	80.95.99↔	Sonstige Exzision am Hüftgelenk, sonstige
80.85.10↔	Arthr lokale Exz oder Destr e Gelenkläsion an d Hüfte	80.96.00↔	Sonstige Exzision am Knie, n.n.bez.
80.85.11↔	Débridement am Hüftgelenk	80.96.10↔	Arthroskopische Exzision am Kniegelenk
80.85.12↔	Zystenexstirpation am Hüftgelenk	80.96.20↔	Entnahme e Knorpeltransplantates a Kniegelenk, arthr
80.85.99↔	Sonstige Lok Exz o Destr e Gelläs an d Hüfte, sonstige	80.96.21↔	Entn e Knorpeltransplantates a Kniegelenk, offen chir
80.86.00↔	Sonstige Lok Exz oder Destr e Gelläs a Knie, n.n.bez.	80.96.99↔	Sonstige Exzision am Knie, sonstige
80.86.10↔	Arthr lokale Exzision oder Destruktion a Kniegelenk	80.97.00↔	Sonstige Exzision am Sprunggelenk, n.n.bez.
80.86.11↔	Débridement am Kniegelenk	80.97.10↔	Arthroskopische Exzision am oberen Sprunggelenk
80.86.12↔	Zystenexstirpation am Kniegelenk	80.97.11↔	Sonstige Exzision am oberen Sprunggelenk
80.86.13↔	Exzision eines Meniskusganglions am Kniegelenk	80.97.20↔	Arthroskopische Exzision am unteren Sprunggelenk
80.86.99↔	Sonstige Lok Exz oder Destr e Gelläs a Knie, sonstige	80.97.21↔	Sonstige Exzision am unteren Sprunggelenk
80.87.00↔	Sonstige Lok Exz o Destr e Gelläs a Sg, n.n.bez.	80.97.30↔	Entnahme eines Knorpeltransplantates am Sprunggelenk
80.87.10↔	Arthr Lok Exz o Destr e Gelläs a oberen Sprunggelenk	80.97.99↔	Sonstige Exzision am Sprunggelenk, sonstige
80.87.11↔	Débridement am oberen Sprunggelenk	80.98.00↔	Sonstige Exzision an Fuss- und Zehengelenk, n.n.bez.
80.87.12↔	Zystenexstirpation am oberen Sprunggelenk	80.98.10↔	Arthroskopische Exzision an Fuss- und Zehengelenken
80.87.19↔	Sonstige Lok Exz o Destr e Gelläs a ob Sprunggelenk	80.98.11↔	Sonstige Exzision am Metatarsophalangealgelenk
80.87.20↔	Arthr Lok Exz o Destr e Gelläs a unteren Sprunggelenk	80.98.12↔	Sonstige Exzision an sonstigen Fussgelenken
80.87.21↔	Débridement am unteren Sprunggelenk	80.98.13↔	Sonstige Exzision an Zehengelenken
80.87.22↔	Zystenexstirpation am unteren Sprunggelenk	80.98.99↔	Sonstige Exzision an Fuss- und Zehengelenk, sonstige
80.87.29↔	Sonstige Lok Exz o Destr e Gelläs a unteren Sg	80.99.00↔	Sonstige Exz an e Gel an and bez Lok, n.n.bez.
80.87.99↔	Sonstige Lok Exz o Destr e Gelläs a Sg, sonstige	80.99.10↔	Arthroskopische Exzision am Sternoklavikulargelenk
80.88.00↔	So Lok Exz o Destr e Gelläs an Fuss u Zehen, n.n.bez.	80.99.11↔	Sonstige Exzision am Sternoklavikulargelenk
80.88.10↔	Arthr lokale Exz oder Destr e Gelläs an Fuss und Zehen	80.99.20↔	Arthroskopische Exzision am Iliosakralgelenk
80.88.20↔	Débridement am Metatarsophalangealgelenk	80.99.21↔	Sonstige Exzision am Iliosakralgelenk
80.88.21↔	Zystenexstirpation am Metatarsophalangealgelenk	80.99.30↔	Arthroskopische Exzision an der Symphyse
80.88.29↔	Sonstige Lok Exz oder Destr a Metatarsgel	80.99.31↔	Sonstige Exzision an der Symphyse
80.88.30↔	Débridement an Zehengelenken	80.99.90↔	Arthr Exzision an einem Gelenk an and bez Lokalisation
80.88.40↔	Débridement an sonstigen Fussgelenken	80.99.91↔	Entn e Knorpeltx an e Gel an and bez Lokalisation
80.88.50↔	Zystenexstirpation an sonstigen Gel von Fuss und Zehen	80.99.99↔	Sonstige Exz an e Gel an and bez Lok, sonstige
80.88.59↔	So Lok Exz o Destr an sonstigen Gel von Fuss und Zehen	81.85.00↔	Sonstige Rekonstruktion am Ellbogen, n.n.bez.
80.88.99↔	So Lok Exz o Destr e Gelläs an Fuss und Zehen, so	81.85.10↔	Refixation e osteochondralen Fragmentes a Ellb, arthr
80.89.00↔	So Lok Exz o Destr e Gelläs an and bez Lok, n.n.bez.	81.85.11↔	Refixation e osteochondralen Fragm a Ellb, offen chir
80.89.10↔	Arthr Lok Exz o Destr e Gelläs a Sternoklgel	81.85.12↔	Subchondrale Spongiosaplastik a Ellenbogen, arthr
80.89.11↔	Débridement am Sternoklavikulargelenk	81.85.13↔	Subchondrale Spongiosaplastik a Ellenbogen, offen chir
80.89.12↔	Zystenexstirpation am Sternoklavikulargelenk	81.85.14↔	Knorpeltx u Implant a Ellb v ivit herg Gewkult, arthr
80.89.19↔	Sonstige Lok Exz oder Destr a Sternoklavikulargelenk	81.85.15↔	Knrppltx u Implnt a Ellb v ivt hrg Gwklt, ofn chr
80.89.20↔	Arthr lokale Exz oder Destr e Gelläs a Iliosgel	81.85.16↔	Knorpelglättung am Ellenbogen, arthroskopisch
80.89.21↔	Débridement am Iliosakralgelenk	81.85.17↔	Knorpelglättung am Ellenbogen, offen chirurgisch
80.89.22↔	Zystenexstirpation am Iliosakralgelenk	81.85.18↔	Subchondrale Knocheneröffnung a Ellenbogen, arthr
80.89.29↔	Sonstige lokale Exzision oder Destr a Iliosakralgelenk	81.85.19↔	Subchondrale Knocheneröffnung a Ellenbogen, offen chir
80.89.30↔	Débridement an der Symphyse	81.85.20↔	Subch Knocheröff a Ellb m Einbr e azell Impl, arthr
80.89.31↔	Zystenexstirpation an der Symphyse	81.85.21↔	Resektionsarthroplastik am Ellenbogengelenk
80.89.39↔	Sonstige lokale Exzision oder Destr an d Symphyse	81.85.30↔	Prothetischer Ersatz der distalen Humerusgelenkfläche
80.89.40↔	Arthr Lok Exz oder Destr e Gelläs an and bez Lok	81.85.31↔	Sonstige Rekonstruktion am Ellbogen, Radiuskopfprothese
80.89.41↔	Débr einer Gelenkläsion an and bez Lokalisation	81.85.32↔	Sonstige Rekonstruktion am Ellbogen, Ulnakopfprothese
80.89.42↔	Zystenexstirpation an Gelenken and bez Lokalisation	81.85.99↔	Sonstige Rekonstruktion am Ellbogen, sonstige
80.89.99↔	So Lok Exz o Destr e Gelläs an and bez Lok, so	81.93.00↔	Naht an Kapsel od Ligament der oberen Extremitäten, n.n.bez.
80.90.00↔	Sonstige Exzision an einem Gelenk, n.n.bez.	81.93.10↔	Naht des Bandapparates der Klavikula

81.93.20↔	Naht des radiulnaren Ringbandes	81.96.60↔	Sonst Rekonstruktion an Gelenken, Zehengelenk, n.n.bez.
81.93.21↔	Naht des distalen radiulnaren Bandapparates	81.96.61↔	So Reko an Gel, Zehengel, Ref e osteoch Fragn, arthr
81.93.30↔	Nht an Kaps o Lig d ob Extrem, Handwur und Mitthand	81.96.62↔	S Rk an Gl, Zhngl, Rf e osteoch Frgm, offn chr
81.93.99↔	Naht an Kapsel o Ligament der oberen Extremitäten, sonst	81.96.63↔	So Reko an Gel, Zehengelenk, Subch Spongplast, arthr
81.96.00↔	Sonstige Rekonstruktion an Gelenken, n.n.bez.	81.96.64↔	So Reko an Gel, Zehengel, Subch Spongplast, offn chr
81.96.10↔	Sonstige Reko an Gel, Sternoklavikulargelenk, n.n.bez.	81.96.65↔	S Rk Gl, Zhngl, Knrpltx u Implnt v ivt hrg Gwklt, arthr
81.96.11↔	S Rk an Gl, Strnklgl, Rf e osteoch Frgm, arthr	81.96.66↔	S Rk Gl, Zhngl, Knrpltx u Impl v ivt hrg Gwklt, offn chr
81.96.12↔	S Rk an Gl, Strnklgl, Rf e osteoch Frgm, offn chr	81.96.67↔	Sonstige Reko an Gel, Zehengelenk, Knorpelgl, arthr
81.96.13↔	So Reko an Gel, Sternoklgl, Subch Spongplast, arthr	81.96.68↔	So Reko an Gel, Zehengelenk, Knorpelgl, offn chr
81.96.14↔	S Rk an Gl, Strnklgl, Sbch Spngplst, offn chr	81.96.69↔	Sonst Rekonstruktion an Gelenken, Zehengelenk, sonst
81.96.15↔	S Rk an Gl, Strnklgl, Sbch Knchröf, arthr	81.96.6a↔	So Reko an Gel, Zehengelenk, Subch Knocheneröf, arthr
81.96.16↔	S Rk Gl, Strnklgl, Knrpltx u Impl v ivt hrg Gwklt, offn chr	81.96.6b↔	S Rk an Gl, Zhngl, Sbch Knchnröf, offn chr
81.96.17↔	So Reko an Gel, Sternoklgl, Knorpelgl, arthr	81.96.6c↔	S Rk Gl, Zhngl, Sbch Knchnröf m Enbr e azll Impl, arthr
81.96.18↔	So Reko an Gel, Sternoklgl, Knorpelgl, offn chr	81.96.70↔	Sonstige Reko an Gel, sonstige Gel d Fusses, n.n.bez.
81.96.19↔	Sonstige Reko an Gel, Sternoklavikulargelenk, sonstige	81.96.71↔	S Rk an Gl, S Gl d Fsss, Rf e osteoch Frgm, arthr
81.96.1a↔	So Reko an Gel, Sternoklgl, Subch Knocheneröf, arthr	81.96.72↔	S Rk an Gl, S Gl d Fsss, Rf e osteoch Frgm, offn chr
81.96.1b↔	S Rk an Gl, Strnklgl, Sbch Knchröf, offn chr	81.96.73↔	S Rk an Gl, S Gl d Fsss, Sbch Spngplst, arthr
81.96.1c↔	S Rk Gl, Strnklgl, Sbch Knchröf m Enbr e azllläm Impl, arthr	81.96.74↔	S Rk an Gl, S Gl d Fsss, Sbch Spngplst, offn chr
81.96.20↔	Sonst Rekonstruktion an Gelenken, Handgelenk, n.n.bez.	81.96.75↔	S Rk Gl, S Gl d Fsss, Knrpltx u Impl v ivt hrg Gwklt, arthr
81.96.21↔	So Reko an Gel, Hdgel, Ref e osteoch Fragn, arthr	81.96.76↔	S Rk Gl, S Gl d Fsss, Knrpltx u Impl v ivt hrg Gwklt, offn chr
81.96.22↔	So Reko an Gel, Hdgel, Ref e osteoch Fragn, offn chr	81.96.77↔	So Reko an Gel, So Gel d Fusses, Knorpelgl, arthr
81.96.23↔	So Reko an Gel, Hdgel, Subchondrale Spongplast, arthr	81.96.78↔	So Reko an Gel, So Gel d Fusses, Knorpelgl, offn chr
81.96.24↔	So Reko an Gel, Hdgel, Subch Spongplast, offn chr	81.96.79↔	Sonstige Reko an Gel, sonstige Fuss, sonstige
81.96.25↔	S Rk Gl, Hdgl, Knrpltx u Implnt v ivt hrg Gwklt, arthr	81.96.7a↔	S Rk an Gl, S Gl d Fsss, Sbch Knchnröf, arthr
81.96.26↔	S Rk Gl, Hdgl, Knrpltx u Impl v ivt hrg Gwklt, offn chr	81.96.7b↔	S Rk an Gl, S Gl d Fsss, Sbch Knchnröf, offn chr
81.96.27↔	Sonstige Reko an Gel, Hdgel, Knorpelgl, arthr	81.96.7c↔	S Rk Gl, S Gl d Fsss, Sbch Knchnröf m Enbr e azll Impl, arthr
81.96.28↔	Sonstige Reko an Gel, Hdgel, Knorpelgl, offn chr	81.96.80↔	Sonstige Rekonstruktion an and näher bez Gel, n.n.bez.
81.96.29↔	Sonst Rekonstruktion an Gelenken, Handgelenk, sonst	81.96.81↔	So Reko an and näh bez Gel, Ref e osteoch Fragn, arthr
81.96.2a↔	So Reko an Gel, Hdgel, Subchondrale Knocheneröf, arthr	81.96.82↔	S Rk an and näh bz Gl, Rf e osteoch Frgm, offn chr
81.96.2b↔	So Reko an Gel, Hdgel, Subch Knocheneröf, offn chr	81.96.83↔	So Reko an and näh bez Gel, Subch Spongplast, arthr
81.96.2c↔	S Rk Gl, Hdgl, Sbch Knchnröf m Enbr e azll Impl, arthr	81.96.84↔	S Rk an and näh bz Gl, Sbch Spngplst, offn chr
81.96.30↔	Sonst Rekonstruktion an Gelenken, Iliosakralgelenk, n.n.bez.	81.96.85↔	S Rk and näh bz Gl, Knrpltx u Impl v ivt hrg Gwklt, arthr
81.96.31↔	So Reko an Gel, Iliosgel, Ref e osteoch Fragn, arthr	81.96.86↔	S Rk and näh bz Gl, Knrpltx u Impl v ivt hrg Gwklt, offn chr
81.96.32↔	S Rk an Gl, Iliosgl, Rf e osteoch Frgm, offn chr	81.96.87↔	Sonstige Reko an and näh bez Gel, Knorpelgl, arthr
81.96.33↔	So Reko an Gel, Iliosgel, Subch Spongplast, arthr	81.96.88↔	So Reko an and näh bez Gel, Knorpelgl, offn chr
81.96.34↔	So Reko an Gel, Iliosgel, Subch Spongplast, offn chr	81.96.89↔	Sonstige Rekonstruktion an and näher bez Gel, sonstige
81.96.35↔	S Rk Gl, Iliosgl, Knrpltx u Impl v ivt hrg Gwklt, arthr	81.96.8a↔	So Reko an and näh bez Gel, Subch Knocheneröf, arthr
81.96.36↔	S Rk Gl, Iliosgl, Knrpltx u Impl v ivt hrg Gwklt, offn chr	81.96.8b↔	S Rk an and näh bz Gl, Sbch Knchnröf, offn chr
81.96.37↔	Sonstige Reko an Gel, Iliosgel, Knorpelgl, arthr	81.96.8c↔	S Rk and näh bz Gl, Sbch Knchnröf m Enbr e azll Impl, arthr
81.96.38↔	Sonstige Reko an Gel, Iliosgel, Knorpelgl, offn chr	81.96.90↔	Sonstige gelrek und gelp Eingr, n.n.bez.
81.96.39↔	Sonst Rekonstruktion an Gelenken, Iliosakralgelenk, sonst	81.96.91↔	So gelrek u gelp Eingr, Nht e Kaps o Kollateralbandes
81.96.3a↔	So Reko an Gel, Iliosgel, Subch Knocheneröf, arthr	81.96.92↔	So gelrek und gelp Eingr, Ref a Kapselbapp and Gel
81.96.3b↔	S Rk an Gl, Iliosgl, Sbch Knchnröf, offn chr	81.96.93↔	So gelrek und gelp Eingr, Implant/Entf e Kollagenmen
81.96.3c↔	S Rk Gl, Iliosgl, Sbch Knchnröf m Enbr e azll Impl, arthr	81.96.94↔	S glrk u gpl Engr, Implnt/Entf e Kllgnmn, arthr
81.96.40↔	So Reko an Gel, Prox Tibiofibulargelenk, n.n.bez.	81.96.95↔	S glrk u gpl Engr Implnt e Endprth an Gl d ob Extm, S
81.96.41↔	S Rk an Gl, Prx Tbiofbgl, Rf e osteoch Frgm, arthr	81.96.96↔	S glrk u gpl Engr, Enbr v Abstdndshltn (z.B. n Entf e Endprth)
81.96.42↔	S Rk an Gl, Prx Tbiofbgl, Rf e osteoch Frgm, offn chr	81.96.97↔	S glrk u gpl Engr, Kpl Erstimp/Wchslop Gelep m Kners, Ers bn Gl
81.96.43↔	S Rk an Gl, Prx Tbiofbgl, Sbch Spngplst, arthr	81.96.98↔	Sonstige gelrek und gelp Eingr, Resektpl a Hdgel
81.96.44↔	S Rk an Gl, Prx Tbiofbgl, Sbch Spngplst, offn chr	81.96.99↔	Sonstige Rekonstruktion an Gelenken, sonstige
81.96.45↔	S Rk Gl, Prx Tbiofbgl, Knrpltx u Impl v ivt hrg Gwklt, arthr	81.96.9a↔	So gelrek und gelp Eingr, Resektpl an Gel d Fusses
81.96.46↔	S Rk Gl, Prx Tbiofbgl, Knrpltx u Impl v ivt hrg Gwklt, offn chr	81.96.9b↔	Sonstige gelrek und gelp Eingr, sonstige gelp Eingr
81.96.47↔	So Reko an Gel, Prox Tibiofibgel, Knorpelgl, arthr	82.03↔	Bursotomie an der Hand
81.96.48↔	S Rk an Gl, Prx Tbiofbgl, Knrplgl, offn chr	82.31↔	Bursektomie an der Hand
81.96.49↔	So Reko an Gel, Prox Tibiofibulargelenk, So	82.32↔	Exzision einer Handsehne zur Transplantation
81.96.4a↔	S Rk an Gl, Prx Tbiofbgl, Sbch Knchnröf, arthr	82.34↔	Exzision von Muskel oder Faszie der Hand zur Transplantation
81.96.4b↔	S Rk an Gl, Prx Tbiofbgl, Sbch Knchnröf, offn chr	83.01.00↔	Exploration einer Sehnnenscheide, n.n.bez.
81.96.4c↔	S Rk Gl, Prx Tbiofbgl, Sbch Knchnröf m Enbr e azll Impl, arthr	83.01.10↔	Exploration einer Sehnnenscheide, Kopf- und Hals
81.96.50↔	Sonstige Rekonstruktion an Gel, Metatarsgel, n.n.bez.	83.01.11↔	Exploration einer Sehnnenscheide, Schulter und Axilla
81.96.51↔	S Rk an Gl, Mtrsgl, Rf e osteoch Frgm, arthr	83.01.12↔	Exploration einer Sehnnenscheide, Oberarm und Ellenbogen
81.96.52↔	S Rk an Gl, Mtrsgl, Rf e osteoch Frgm, offn chr	83.01.13↔	Exploration einer Sehnnenscheide, Unterarm
81.96.53↔	So Reko an Gel, Metatarsgel, Subch Spongplast, arthr	83.01.14↔	Exploration einer Sehnnenscheide, Brustwand und Rücken
81.96.54↔	S Rk an Gl, Mtrsgl, Sbch Spngplst, offn chr	83.01.15↔	Explor e Sehnnenscheide, Leisten und Genreg und Gesäß
81.96.55↔	S Rk Gl, Mtrsgl, Knrpltx u Impl v ivt hrg Gwklt, arthr	83.01.16↔	Exploration einer Sehnnenscheide, Untere Extremität
81.96.56↔	S Rk Gl, Mtrsgl, Knrpltx u Impl v ivt hrg Gwklt, offn chr	83.01.19↔	Exploration einer Sehnnenscheide, Andere Lokalisation
81.96.57↔	Sonstige Reko an Gel, Metatarsgel, Knorpelgl, arthr	83.01.99↔	Exploration einer Sehnnenscheide, sonstige
81.96.58↔	So Reko an Gel, Metatarsgel, Knorpelgl, offn chr	83.02.00↔	Myotomie, n.n.bez.
81.96.59↔	Sonstige Rekonstruktion an Gel, Metatarsgel, sonstige	83.02.10↔	Myotomie, Kopf und Hals
81.96.5a↔	So Reko an Gel, Metatarsgel, Subch Knocheneröf, arthr	83.02.11↔	Myotomie, Schulter und Axilla
81.96.5b↔	S Rk an Gl, Mtrsgl, Sbch Knchnröf, offn chr	83.02.12↔	Myotomie, Oberarm und Ellenbogen
81.96.5c↔	S Rk Gl, Mtrsgl, Sbch Knchnröf m Enbr e azll Impl, arthr	83.02.13↔	Myotomie, Unterarm

83.02.14↔	Myotomie, Brustwand, Bauch und Rücken	83.19.16↔	Durchtrennung eines Muskels, Untere Extremität
83.02.15↔	Myotomie, Leisten- und Genitalregion und Gesäss	83.19.19↔	Durchtrennung eines Muskels, Andere Lokalisation
83.02.16↔	Myotomie, Untere Extremität	83.19.20↔	Desins von Muskel, Sehne und Faszie, Kopf und Hals
83.02.19↔	Myotomie, Andere Lokalisation	83.19.21↔	Desins von Muskel, Sehne und Fasz, Schulter und Axilla
83.02.99↔	Myotomie, sonstige	83.19.22↔	Desins von Muskel, Sehne und Faszie, Oberarm und Ellb
83.03.00↔	Bursotomie, n.n.bez.	83.19.23↔	Desinsertion von Muskel, Sehne und Faszie, Unterarm
83.03.10↔	Bursotomie, Kopf und Hals	83.19.24↔	Desins von M, Sehne und Fasz, Bruw, Bauch und Rücken
83.03.11↔	Bursotomie, Schulter und Axilla	83.19.25↔	Desins von M, Sehn u Fasz, Leist u Genreg u Gesäss
83.03.12↔	Bursotomie, Oberarm und Ellenbogen	83.19.26↔	Desins von Muskel, Sehne und Faszie, Untere Extremität
83.03.13↔	Bursotomie, Unterarm	83.19.29↔	Desins von Muskel, Sehne und Faszie, And Lokalisation
83.03.14↔	Bursotomie, Brustwand, Bauch und Rücken	83.19.30↔	Lappenstieldurchtrennung nach Lappenpl, Kopf und Ha
83.03.15↔	Bursotomie, Leisten- und Genitalregion und Gesäss	83.19.31↔	Lappenstdurcht nach Lappenpl, Schulter und Axilla
83.03.16↔	Bursotomie, Untere Extremität	83.19.32↔	Lappenstdurcht nach Lappenpl, Oberarm und Ellb
83.03.19↔	Bursotomie, Andere Lokalisation	83.19.33↔	Lappenstieldurchtrennung nach Lappenplastik, Unterarm
83.03.99↔	Bursotomie, sonstige	83.19.34↔	Lappenstdurcht nach Lappenpl, Bruw, Bauch und Rücken
83.09.00↔	Sonstige Inzision an den Weichteilen, n.n.bez.	83.19.35↔	Lappenstdurcht na Lappenpl, Leist u Genreg u Gesäss
83.09.10↔	Fremdkentf aus Muskel, Sehne oder Fasz, Kopf und Hals	83.19.36↔	Lappenstieldurchtrennung nach Lappenpl, Untere Extrem
83.09.11↔	Fremdkentf aus M, Sehne oder Fasz, Schulter und Axilla	83.19.39↔	Lappenstdurcht nach Lappenpl, And Lokalisation
83.09.12↔	Fremdkentf aus M, Sehne oder Fasz, Oberarm und Ellb	83.19.90↔	Sonstige Durchtrennung von Weichteilen, Kopf und Hals
83.09.13↔	Fremdkentf aus Muskel, Sehne oder Fasz, Unterarm	83.19.91↔	Sonst Durchtrennung von Weichteilen, Schulter und Axilla
83.09.14↔	Fremdkentf aus M, Sehne o Fasz, Bruw, Bauch und Rücken	83.19.92↔	Sonst Durchtrennung von Weichteilen, Oberarm und Ellenbogen
83.09.15↔	Fremdkentf aus M, Sehn o Fasz, Leist u Genreg u Gesäss	83.19.93↔	Sonstige Durchtrennung von Weichteilen, Unterarm
83.09.16↔	Fremdkentf aus Muskel, Sehne oder Fasz, Untere Extrem	83.19.94↔	So Durchtr von Weichteilen, Bruw, Bauch und Rücken
83.09.19↔	Fremdkentf aus Muskel, Sehne oder Fasz, And Lok	83.19.95↔	So Durchtr von Weichteilen, Leist u Genreg u Gesäss
83.09.90↔	Sonstige Inzision an den Weichteilen, Kopf und Hals	83.19.96↔	Sonst Durchtrennung von Weichteilen, Untere Extremität
83.09.91↔	Sonst Inzision an den Weichteilen, Schulter und Axilla	83.19.97↔	Sonst Durchtrennung von Weichteilen, Andere Lokalisation
83.09.92↔	Sonst Inzision an den Weichteilen, Oberarm und Ellenbogen	83.19.99↔	Sonstige Durchtrennung von Weichteilen, sonstige
83.09.93↔	Sonstige Inzision an den Weichteilen, Unterarm	83.21.00↔	Biopsie an den Weichteilen, n.n.bez.
83.09.94↔	So Inzis an D Weichteilen, Bruw, Bauch und Rücken	83.21.10↔	Biops an D Weicht, Perkut (Nad) Biops an D Weicht
83.09.95↔	So Inzis an D Weichteilen, Leist u Genreg u Gesäss	83.21.11↔	Offene Biopsie an den Weichteilen
83.09.96↔	Sonstige Inzision an den Weichteilen, Untere Extremität	83.21.20↔	Biopsie an den Weichteilen, Perkutane (Nadel-) Biop a Muskel
83.09.97↔	Sonst Inzision an den Weichteilen, Andere Lokalisation	83.21.21↔	Offene Biopsie am Muskel
83.09.99↔	Sonstige Inzision an den Weichteilen, sonstige	83.21.30↔	Biopsie an den Weichteilen, Biopsie an einem Schleimbeutel
83.11↔	Tenotomie der Achillessehne	83.21.99↔	Biopsie an den Weichteilen, sonstige
83.12↔	Tenotomie der Hüft-Adduktoren	83.31.00↔	Exzision einer Läsion an einer Sehnscheide, n.n.bez.
83.13.00↔	Sonstige Tenotomie, n.n.bez.	83.31.10↔	Exzision einer Läsion an einer Sehnscheide, Kopf und Hals
83.13.10↔	Inzision einer Sehne, Kopf und Hals	83.31.11↔	Exz e Läsion an e Sehnscheide, Schulter und Axilla
83.13.11↔	Inzision einer Sehne, Schulter und Axilla	83.31.12↔	Exzision e Läsion an e Sehnscheide, Oberarm und Ellb
83.13.12↔	Inzision einer Sehne, Oberarm und Ellenbogen	83.31.13↔	Exzision einer Läsion an einer Sehnscheide, Unterarm
83.13.13↔	Inzision einer Sehne, Unterarm	83.31.14↔	Exz e Läs an e Sehnscheid, Brustwand, Bauch u Rücken
83.13.14↔	Inzision einer Sehne, Brustwand, Bauch und Rücken	83.31.15↔	Exz e Läs an e Sehnscheid, Leist u Genreg u Gesäss
83.13.15↔	Inzision e Sehne, Leisten und Genreg und Gesäss	83.31.16↔	Exz einer Läsion an einer Sehnscheide, Untere Extremität
83.13.16↔	Inzision einer Sehne, Untere Extremität	83.31.19↔	Exzision e Läsion an e Sehnscheide, And Lokalisation
83.13.19↔	Inzision einer Sehne, Andere Lokalisation	83.31.99↔	Exzision einer Läsion an einer Sehnscheide, sonstige
83.13.20↔	Durchtrennung einer Sehne, Kopf und Hals	83.32.00↔	Exzision einer Läsion an einem Muskel, n.n.bez.
83.13.21↔	Durchtrennung einer Sehne, Schulter und Axilla	83.32.10↔	Exzision einer Läsion an einem Muskel, Kopf und Hals
83.13.22↔	Durchtrennung einer Sehne, Oberarm und Ellenbogen	83.32.11↔	Exzision einer Läsion an einem Muskel, Schulter und Arm
83.13.23↔	Durchtrennung einer Sehne, Unterarm	83.32.12↔	Exzision e Läsion an e Muskel, Bruw, Bauch und Rücken
83.13.24↔	Durchtrennung einer Sehne, Brustwand, Bauch und Rücken	83.32.13↔	Exz e Läs an e Muskel, Leisten und Genreg und Gesäss
83.13.25↔	Durchtr e Sehne, Leisten und genitalregion und Gesäss	83.32.14↔	Exzision einer Läsion an einem Muskel, Untere Extremität
83.13.26↔	Durchtrennung einer Sehne, Untere Extremität	83.32.19↔	Exzision einer Läsion an einem Muskel, Andere Lokalisation
83.13.29↔	Durchtrennung einer Sehne, Andere Lokalisation	83.32.99↔	Exzision einer Läsion an einem Muskel, sonstige
83.13.99↔	Sonstige Tenotomie, sonstige	83.39.00↔	Exzision einer Läsion an anderen Weichteilen, n.n.bez.
83.14.00↔	Fasziotomie oder Aponeurotomie, n.n.bez.	83.39.10↔	Exzision einer Läsion an einer Sehne, Kopf und Hals
83.14.10↔	Fasziotomie oder Aponeurotomie, Kopf und Hals	83.39.11↔	Exzision einer Läsion an einer Sehne, Schulter und Arm
83.14.11↔	Fasziotomie oder Aponeurotomie, Schulter und Axilla	83.39.12↔	Exz e Läs and Weicht, Exz e Läs e Shn, Brw, Bauch u Rücken
83.14.12↔	Fasziotomie oder Aponeurotomie, Oberarm und Ellenbogen	83.39.13↔	Exz e Läs an e Sehne, Leisten und Genreg und Gesäss
83.14.13↔	Fasziotomie oder Aponeurotomie, Unterarm	83.39.14↔	Exzision einer Läsion an einer Sehne, Untere Extremität
83.14.14↔	Fasziotomie o Aponeurotomie, Brustwand, Bauch und Rücken	83.39.19↔	Exzision einer Läsion an einer Sehne, And Lokalisation
83.14.15↔	Fasziotomie o Aponeurotomie, Leist u Genreg u Gesäss	83.39.20↔	Exzision einer Läsion an einer Faszie, Kopf und Hals
83.14.16↔	Fasziotomie oder Aponeurotomie, Untere Extremität	83.39.21↔	Exzision einer Läsion an einer Faszie, Schulter und Arm
83.14.19↔	Fasziotomie oder Aponeurotomie, Andere Lokalisation	83.39.22↔	Exzision e Läsion an e Faszie, Bruw, Bauch und Rücken
83.14.99↔	Fasziotomie oder Aponeurotomie, sonstige	83.39.23↔	Exz e Läsion an e Fasz, Leisten und Genreg und Gesäss
83.19.00↔	Sonstige Durchtrennung von Weichteilen, n.n.bez.	83.39.24↔	Exzision e Läsion an e Faszie, Untere Extremität
83.19.10↔	Durchtrennung eines Muskels, Kopf und Hals	83.39.29↔	Exzision e Läsion an e Faszie, And Lokalisation
83.19.11↔	Durchtrennung eines Muskels, Schulter und Axilla	83.39.99↔	Exzision einer Läsion an anderen Weichteilen, sonstige
83.19.12↔	Durchtrennung eines Muskels, Oberarm und Ellenbogen	83.41↔	Exzision einer Sehne zur Transplantation
83.19.13↔	Durchtrennung eines Muskels, Unterarm	83.42.00↔	Sonstige Tenonektomie, n.n.bez.
83.19.14↔	Durchtrennung eines Muskels, Bruw, Bauch und Rücken	83.42.10↔	Sonstige Tenonektomie, Kopf und Hals
83.19.15↔	Durchtr e Muskels, Leisten und Genreg und Gesäss	83.42.11↔	Sonstige Tenonektomie, Schulter und Axilla

83.42.12↔	Sonstige Tenonektomie, Oberarm und Ellenbogen	83.62.16↔	Sekundäre Naht einer Sehne, Untere Extremität
83.42.13↔	Sonstige Tenonektomie, Unterarm	83.62.19↔	Sekundäre Naht einer Sehne, Andere Lokalisation
83.42.14↔	Sonstige Tenonektomie, Brustwand, Bauch und Rücken	83.62.99↔	Sekundäre Naht einer Sehne, sonstige
83.42.15↔	Sonst Tenonektomie, Leisten- und Genitalregion und Gesäss	83.64.00↔	Sonstige Naht einer Sehne, n.n.bez.
83.42.16↔	Sonstige Tenonektomie, Untere Extremität	83.64.10↔	Sonstige Naht einer Sehne, Kopf und Hals
83.42.19↔	Sonstige Tenonektomie, Andere Lokalisation	83.64.11↔	Sonstige Naht einer Sehne, Schulter und Axilla
83.42.99↔	Sonstige Tenonektomie, sonstige	83.64.12↔	Sonstige Naht einer Sehne, Oberarm und Ellenbogen
83.44.00↔	Sonstige Fasziektomie, n.n.bez.	83.64.13↔	Sonstige Naht einer Sehne, Unterarm
83.44.10↔	Sonstige Fasziektomie, Kopf und Hals	83.64.14↔	Sonstige Naht einer Sehne, Brustwand, Bauch und Rücken
83.44.11↔	Sonstige Fasziektomie, Schulter und Axilla	83.64.15↔	Sonst Naht einer Sehne, Leisten- und Genitalreg u Gesäss
83.44.12↔	Sonstige Fasziektomie, Oberarm und Ellenbogen	83.64.16↔	Sonstige Naht einer Sehne, Untere Extremität
83.44.13↔	Sonstige Fasziektomie, Unterarm	83.64.19↔	Sonstige Naht einer Sehne, Andere Lokalisation
83.44.14↔	Sonstige Fasziektomie, Brustwand, Bauch und Rücken	83.64.99↔	Sonstige Naht einer Sehne, sonstige
83.44.15↔	Sonst Fasziektomie, Leisten- und Genitalregion und Gesäss	83.65.00↔	Sonstige Naht an Muskel oder Faszie, n.n.bez.
83.44.16↔	Sonstige Fasziektomie, Untere Extremität	83.65.10↔	Sonstige Naht an Muskel oder Faszie, Kopf und Hals
83.44.19↔	Sonstige Fasziektomie, Andere Lokalisation	83.65.11↔	Sonst Naht an Muskel oder Faszie, Schulter und Axilla
83.44.99↔	Sonstige Fasziektomie, sonstige	83.65.12↔	Sonst Naht an Muskel oder Faszie, Oberarm und Ellenbogen
83.49.00↔	Sonstige Exzision von Weichteilen, n.n.bez.	83.65.13↔	Sonstige Naht an Muskel oder Faszie, Unterarm
83.49.10↔	Exzision einer Sehnscheide, Kopf und Hals	83.65.14↔	Sonst Naht an Muskel o Faszie, Brustwand, Bauch und Rücken
83.49.11↔	Exzision einer Sehnscheide, Schulter und Axilla	83.65.15↔	Sonstige Nht an M o Fasz, Leist und Genreg und Gesäss
83.49.12↔	Exzision einer Sehnscheide, Oberarm und Ellenbogen	83.65.16↔	Sonstige Naht an Muskel oder Faszie, Untere Extremität
83.49.13↔	Exzision einer Sehnscheide, Unterarm	83.65.19↔	Sonst Naht an Muskel oder Faszie, Andere Lokalsiation
83.49.14↔	Exzision einer Sehnscheide, Brustwand und Rücken	83.65.99↔	Sonstige Naht an Muskel oder Faszie, sonstige
83.49.15↔	Exz e Sehnscheide, Leisten und Genreg und Gesäss	83.71.00↔	Sehnenververlagerung, n.n.bez.
83.49.16↔	Exzision einer Sehnscheide, Untere Extremität	83.71.10↔	Sehnenververlagerung, Kopf und Hals
83.49.19↔	Exzision einer Sehnscheide, Andere Lokalisation	83.71.11↔	Sehnenververlagerung, Schulter und Axilla
83.49.20↔	Kompartimentresektion, Kopf und Hals	83.71.12↔	Sehnenververlagerung, Oberarm und Ellenbogen
83.49.21↔	Kompartimentresektion, Schulter und Axilla	83.71.13↔	Sehnenververlagerung, Unterarm
83.49.22↔	Kompartimentresektion, Oberarm und Ellenbogen	83.71.14↔	Sehnenververlagerung, Brustwand, Bauch und Rücken
83.49.23↔	Kompartimentresektion, Unterarm	83.71.15↔	Sehnenverlängerung, Leisten- und Genitalregion und Gesäss
83.49.24↔	Kompartimentresektion, Brustwand, Bauch und Rücken	83.71.16↔	Sehnenververlagerung, Untere Extremität
83.49.25↔	Kompartimentresektion, Leisten und Genreg und Gesäss	83.71.19↔	Sehnenververlagerung, Andere Lokalisation
83.49.26↔	Kompartimentresektion, Untere Extremität	83.71.99↔	Sehnenververlagerung, sonstige
83.49.29↔	Kompartimentresektion, Andere Lokalisation	83.72.00↔	Sehnenrückverlagerung, n.n.bez.
83.49.30↔	Sonstige Exzision von Weichteilen, Kopf und Hals	83.72.10↔	Sehnenrückverlagerung, Kopf und Hals
83.49.31↔	Sonstige Exzision von Weichteilen, Schulter und Axilla	83.72.11↔	Sehnenrückverlagerung, Schulter und Axilla
83.49.32↔	Sonst Exzision von Weichteilen, Oberarm und Ellenbogen	83.72.12↔	Sehnenrückverlagerung, Oberarm und Ellenbogen
83.49.33↔	Sonstige Exzision von Weichteilen, Unterarm	83.72.13↔	Sehnenrückverlagerung, Unterarm
83.49.34↔	Sonst Exzision von Weichteilen, Brustwand, Bauch u Rücken	83.72.14↔	Sehnenrückverlagerung, Brustwand, Bauch und Rücken
83.49.35↔	So Exz von Weichteilen, Leist und Genreg und Gesäss	83.72.15↔	Sehnenverkürzung, Leisten- und Genitalregion und Gesäss
83.49.36↔	Sonstige Exzision von Weichteilen, Untere Extremität	83.72.16↔	Sehnenrückverlagerung, Untere Extremität
83.49.39↔	Sonstige Exzision von Weichteilen, Andere Lokalisation	83.72.19↔	Sehnenrückverlagerung, Andere Lokalisation
83.49.99↔	Sonstige Exzision von Weichteilen, sonstige	83.72.99↔	Sehnenrückverlagerung, sonstige
83.5x.00↔	Bursektomie, n.n.bez.	83.73.00↔	Reinsertion einer Sehne, n.n.bez.
83.5x.10↔	Bursektomie, Kopf und Hals	83.73.10↔	Reinsertion einer Sehne, Kopf und Hals
83.5x.11↔	Bursektomie, Schulter und Axilla	83.73.11↔	Reinsertion einer Sehne, Schulter und Axilla
83.5x.12↔	Bursektomie, Oberarm und Ellenbogen	83.73.12↔	Reinsertion einer Sehne, Oberarm und Ellenbogen
83.5x.13↔	Bursektomie, Unterarm	83.73.13↔	Reinsertion einer Sehne, Unterarm
83.5x.14↔	Bursektomie, Brustwand, Bauch und Rücken	83.73.14↔	Reinsertion einer Sehne, Brustwand, Bauch und Rücken
83.5x.15↔	Bursektomie, Leisten- und Genitalregion und Gesäss	83.73.15↔	Reinsertion e Sehne, Leisten- u Genitalregion u Gesäss
83.5x.16↔	Bursektomie, Untere Extremität	83.73.16↔	Reinsertion einer Sehne, Untere Extremität
83.5x.19↔	Bursektomie, Andere Lokalisation	83.73.19↔	Reinsertion einer Sehne, Andere Lokalisation
83.5x.99↔	Bursektomie, sonstige	83.73.99↔	Reinsertion einer Sehne, sonstige
83.61.00↔	Naht einer Sehnscheide, n.n.bez.	83.74.00↔	Reinsertion eines Muskels, n.n.bez.
83.61.10↔	Naht einer Sehnscheide, Kopf und Hals	83.74.10↔	Reinsertion eines Muskels, Kopf und Hals
83.61.11↔	Naht einer Sehnscheide, Schulter und Axilla	83.74.11↔	Reinsertion eines Muskels, Schulter und Axilla
83.61.12↔	Naht einer Sehnscheide, Oberarm und Ellenbogen	83.74.12↔	Reinsertion eines Muskels, Oberarm und Ellenbogen
83.61.13↔	Naht einer Sehnscheide, Unterarm	83.74.13↔	Reinsertion eines Muskels, Unterarm
83.61.14↔	Naht einer Sehnscheide, Brustwand, Bauch und Rücken	83.74.14↔	Reinsertion eines Muskels, Brustwand, Bauch und Rücken
83.61.15↔	Naht einer Sehnscheide, Leisten- und Genitalreg u Gesäss	83.74.15↔	Reinsertion eines Muskels, Leisten- und Genitalregion
83.61.16↔	Naht einer Sehnscheide, Untere Extremität	83.74.16↔	Reinsertion eines Muskels, Untere Extremität
83.61.19↔	Naht einer Sehnscheide, Andere Lokalisation	83.74.19↔	Reinsertion eines Muskels, Andere Lokalisation
83.61.99↔	Naht einer Sehnscheide, sonstige	83.74.99↔	Reinsertion eines Muskels, sonstige
83.62.00↔	Sekundäre Naht einer Sehne, n.n.bez.	83.75.00↔	Sehnentransfer oder -transplantation, n.n.bez.
83.62.10↔	Sekundäre Naht einer Sehne, Kopf und Hals	83.75.10↔	Sehnentransfer oder -transplantation, Kopf und Hals
83.62.11↔	Sekundäre Naht einer Sehne, Schulter und Axilla	83.75.11↔	Sehnentransfer oder -transplantation, Schulter und Axilla
83.62.12↔	Sekundäre Naht einer Sehne, Oberarm und Ellenbogen	83.75.12↔	Sehnentransfer oder -transplantation, Oberarm und Ellenbogen
83.62.13↔	Sekundäre Naht einer Sehne, Unterarm	83.75.13↔	Sehnentransfer oder -transplantation, Unterarm
83.62.14↔	Sekundäre Naht einer Sehne, Brustwand, Bauch und Rücken	83.75.14↔	Sehnentransfer o Tx, Bruw, Bauch und Rücken
83.62.15↔	Sekundäre Naht e Sehne, Leisten und Genreg und Gesäss	83.75.15↔	Sehnentransfer o Tx, Leist und Genreg und Gesäss

83.75.16↔	Sehnentransfer oder -transplantation, Untere Extremität	83.85.00↔	Sonstige Längenänderung an Muskel oder Sehne, n.n.bez.
83.75.19↔	Sehnentransfer oder -transplantation, Andere Lokalisation	83.85.10↔	Verlängerung von Muskel oder Sehne, Kopf und Hals
83.75.99↔	Sehnentransfer oder -transplantation, sonstige	83.85.11↔	Verlängerung von Muskel oder Sehne, Schulter und Axilla
83.76.00↔	Sonstige Sehnentransposition, n.n.bez.	83.85.12↔	Verlängerung von Muskel oder Sehne, Oberarm und Ellb
83.76.10↔	Sonstige Sehnentransposition, Kopf und Hals	83.85.13↔	Verlängerung von Muskel oder Sehne, Unterarm
83.76.11↔	Sonstige Sehnentransposition, Schulter und Axilla	83.85.14↔	Verlängerung von M oder Sehne, Bruw, Bauch und Rücken
83.76.12↔	Sonstige Sehnentransposition, Oberarm und Ellenbogen	83.85.15↔	Verlängerung von M o Sehn, Leist und Genreg und Gesäß
83.76.13↔	Sonstige Sehnentransposition, Unterarm	83.85.16↔	Verlängerung von Muskel oder Sehne, Untere Extremität
83.76.14↔	Sonstige Sehnentransposition, Brustwand und Rücken	83.85.19↔	Verlängerung von Muskel oder Sehne, Andere Lokalisation
83.76.15↔	So Sehnentransposition, Leist und Genreg und Gesäss	83.85.20↔	Verkürzung von Muskel oder Sehne, Kopf und Hals
83.76.16↔	Sonstige Sehnentransposition, Untere Extremität	83.85.21↔	Verkürzung von Muskel oder Sehne, Schulter und Axilla
83.76.19↔	Sonstige Sehnentransposition, Andere Lokalisation	83.85.22↔	Verkürzung von Muskel oder Sehne, Oberarm und Ellb
83.76.99↔	Sonstige Sehnentransposition, sonstige	83.85.23↔	Verkürzung von Muskel oder Sehne, Unterarm
83.77.00↔	Muskeltransfer oder -transplantation, n.n.bez.	83.85.24↔	Verkürzung von M oder Sehne, Bruw, Bauch und Rücken
83.77.10↔	Muskeltransfer oder -transplantation, Kopf und Hals	83.85.25↔	Verkürzung von M o Sehne, Leist und Genreg und Gesäß
83.77.11↔	Muskeltransfer oder -transplantation, Schulter und Axilla	83.85.26↔	Verkürzung von Muskel oder Sehne, Untere Extremität
83.77.12↔	Muskeltransfer oder -transplantation, Oberarm und Ellenbogen	83.85.29↔	Verkürzung von Muskel oder Sehne, Andere Lokalisation
83.77.13↔	Muskeltransfer oder -transplantation, Unterarm	83.85.99↔	Sonstige Längenänderung an Muskel oder Sehne, sonstige
83.77.14↔	Mtransfer o transplantation, Bruw, Bauch und Rücken	83.86↔	Quadrizepssehnen-Rekonstruktion
83.77.15↔	MTransf o Tx, Leist und Genreg und Gesäss	83.87.00↔	Sonstige plastische Operationen am Muskel, n.n.bez.
83.77.16↔	Muskeltransfer oder -transplantation, Untere Extremität	83.87.10↔	Muskelplastik, Kopf und Hals
83.77.19↔	Muskeltransfer oder -transplantation, Andere Lokalisation	83.87.11↔	Muskelplastik, Schulter und Axilla
83.77.99↔	Muskeltransfer oder -transplantation, sonstige	83.87.12↔	Muskelplastik, Oberarm und Ellenbogen
83.79↔	Sonstige Muskeltransposition	83.87.13↔	Muskelplastik, Unterarm
83.81.00↔	Sehnentransplantation, n.n.bez.	83.87.14↔	Muskelplastik, Brustwand, Bauch und Rücken
83.81.10↔	Sehnentransplantation, Kopf und Hals	83.87.15↔	Muskelplastik, Leisten- und Genitalregion und Gesäß
83.81.11↔	Sehnentransplantation, Schulter und Axilla	83.87.16↔	Muskelplastik, Untere Extremität
83.81.12↔	Sehnentransplantation, Oberarm und Ellenbogen	83.87.19↔	Muskelplastik, Andere Lokalisation
83.81.13↔	Sehnentransplantation, Unterarm	83.87.90↔	Sonst plastische Operationen am Muskel, Kopf und Hals
83.81.14↔	Sehnentransplantation, Brustwand, Bauch und Rücken	83.87.91↔	Sonst plastische Operationen am Muskel, Schulter und Axilla
83.81.15↔	Sehnentransplantation, Leisten- und Genitalregion und Gesäss	83.87.92↔	Sonstige plastische Operationen a M, Oberarm und Ellb
83.81.16↔	Sehnentransplantation, Untere Extremität	83.87.93↔	Sonstige plastische Operationen am Muskel, Unterarm
83.81.19↔	Sehnentransplantation, Andere Lokalisation	83.87.94↔	Sonstige plastische Op a M, Bruw, Bauch und Rücken
83.81.99↔	Sehnentransplantation, sonstige	83.87.95↔	Sonstige Plast Op a M, Leist und Genreg und Gesäß
83.82.00↔	Muskel- oder Faszientransplantation, n.n.bez.	83.87.96↔	Sonst plastische Operationen am Muskel, Untere Extremität
83.82.10↔	Faszientransplantation, Kopf und Hals	83.87.97↔	Sonstige plastische Operationen a Muskel, And Lok
83.82.11↔	Faszientransplantation, Schulter und Axilla	83.87.99↔	Sonstige plastische Operationen am Muskel, sonstige
83.82.12↔	Faszientransplantation, Oberarm und Ellenbogen	83.88.00↔	Sonstige plastische Operationen an der Sehne, n.n.bez.
83.82.13↔	Faszientransplantation, Unterarm	83.88.10↔	Augmentation einer Sehne, Kopf und Hals
83.82.14↔	Faszientransplantation, Brustwand, Bauch und Rücken	83.88.11↔	Augmentation einer Sehne, Schulter und Axilla
83.82.15↔	Fasztx, Leisten und Genitalregion und Gesäss	83.88.12↔	Augmentation einer Sehne, Oberarm und Ellenbogen
83.82.16↔	Faszientransplantation, Untere Extremität	83.88.13↔	Augmentation einer Sehne, Unterarm
83.82.19↔	Faszientransplantation, Andere Lokalisation	83.88.14↔	Augmentation einer Sehne, Brustwand, Bauch und Rücken
83.82.20↔	Transplantation e lok M oder Faszlap, Kopf und Ha	83.88.15↔	Augm einer Sehne, Leisten und Genitalregion und Gesäß
83.82.21↔	Transplantation e lok M o Faszlap, Schult und Axilla	83.88.16↔	Augmentation einer Sehne, Untere Extremität
83.82.22↔	Transplantation e lok M o Faszlap, Oberarm und Ellb	83.88.19↔	Augmentation einer Sehne, Andere Lokalisation
83.82.23↔	Transplantation e lok Muskel oder Faszlap, Unterarm	83.88.20↔	Sehnenersatzplastik, Kopf und Hals
83.82.24↔	Tx e lok M o Faszlap, Bruw, Bauch und Rücken	83.88.21↔	Sehnenersatzplastik, Schulter und Axilla
83.82.25↔	Tx e lok M o Faszlap, Leist und Genreg und Gesäss	83.88.22↔	Sehnenersatzplastik, Oberarm und Ellenbogen
83.82.26↔	Transplantation e lok M oder Faszlap, Untere Extrem	83.88.23↔	Sehnenersatzplastik, Unterarm
83.82.29↔	Transplantation e lok Muskel oder Faszlap, And Lok	83.88.24↔	Sehnenersatzplastik, Brustwand, Bauch und Rücken
83.82.30↔	Transplantation e osteom o osteofasz Lp, Kopf und Ha	83.88.25↔	Sehnenersatzplastik, Leisten und Genreg und Gesäß
83.82.31↔	Tx e osteom o osteofasz Lp, Schult und Axilla	83.88.26↔	Sehnenersatzplastik, Untere Extremität
83.82.32↔	Transplantation e osteom o osteofasz Lp, Oba und Ellb	83.88.29↔	Sehnenersatzplastik, Andere Lokalisation
83.82.33↔	Transplantation e osteom o osteofasz Lp, Unterarm	83.88.30↔	Schaffung eines Sehnentransplantatlagers, Kopf und Hals
83.82.34↔	Tx e osteom o osteofasz Lp, Bruw, Bauch und Rücken	83.88.31↔	Schaffung e Sehntxlag, Schult und Axilla
83.82.35↔	Tx e osteom o osteofasz Lp, Leist u Genreg u Gesäss	83.88.32↔	Schaffung e Sehnentransplantatlagers, Oberarm und Ellb
83.82.36↔	Transplantation e osteom o osteofasz Lp, Untere Extrem	83.88.33↔	Schaffung eines Sehnentransplantatlagers, Unterarm
83.82.39↔	Transplantation e osteom o osteofasz Lp, And Lok	83.88.34↔	Schaffung e Sehntxlag, Bruw, Bauch und Rücken
83.82.40↔	Tx e snst Lppntx m mkrvsk Anst aus M o Fsz, Kpf u H	83.88.35↔	Schaffung e Sehntxlag, Leist und Genreg und Gesäß
83.82.41↔	Tx e snst Lppntx m mkrvsk Anst aus M o Fsz, Schl u Axll	83.88.36↔	Schaffung e Sehnentransplantatlagers, Untere Extrem
83.82.42↔	Tx e snst Lppntx m mkrvsk Anst aus M o Fsz, Ob u Ellb	83.88.39↔	Schaffung e Sehnentransplantatlagers, And Lokalisation
83.82.43↔	Tx e snst Lppntx m mkrvsk Anst aus M o Fsz, Unt	83.88.40↔	Tenodese, Kopf und Hals
83.82.44↔	Tx e so Lppntx m mkrvsk Anst aus M o Fsz, Brw, Bauch u Rückn	83.88.41↔	Tenodese, Schulter und Axilla
83.82.45↔	Tx e so Lppntx m mkrvsk Anst aus M o Fsz, Leist u Gnrg u Gsäß	83.88.42↔	Tenodese, Oberarm und Ellenbogen
83.82.46↔	Tx e snst Lppntx m mkrvsk Anst aus M o Fsz, Unt Extrem	83.88.43↔	Tenodese, Unterarm
83.82.47↔	Tx e snst Lppntx m mkrvsk Anst aus M o Fsz, And Lk	83.88.44↔	Tenodese, Brustwand, Bauch und Rücken
83.82.99↔	Muskel- oder Faszientransplantation, sonstige	83.88.45↔	Tenodese, Leisten- und Genitalregion und Gesäß
		83.88.46↔	Tenodese, Untere Extremität
		83.88.49↔	Tenodese, Andere Lokalisation

83.88.90↔	Sonst plastische Operationen an der Sehne, Kopf und Hals	83.89.96↔	Sonst plastische Operationen an der Faszie, Untere Extremität
83.88.91↔	Sonstige plastische Op an d Sehne, Schulter und Axilla	83.89.97↔	Sonstige plastische Operationen an d Fasz, And Lok
83.88.92↔	Sonstige plastische Op an d Sehne, Oba und Ellb	83.89.99↔	Sonstige plastische Operationen an der Faszie, sonstige
83.88.93↔	Sonstige plastische Operationen an der Sehne, Unterarm	83.91.00↔	Lös von Adhäs von M, Sehne, Fasz und Bursa, n.n.bez.
83.88.94↔	Sonstige Plast Op an d Sehne, Bruw, Bauch und Rücken	83.91.10↔	Lös von Adhäs von M, Sehn, Fasz u Bursa, Kopf u Ha
83.88.95↔	So Plast Op an d Sehn, Leist und Genreg und Gesäß	83.91.11↔	Lös v Adhäs v M, Sehn, Fasz u Bursa, Schult u Axilla
83.88.96↔	Sonst plastische Operationen an der Sehne, Untere Extremität	83.91.12↔	Lös von Adhäs von M, Sehn, Fasz u Bursa, Oba u Ellb
83.88.97↔	Sonstige plastische Operationen an d Sehne, And Lok	83.91.13↔	Lös von Adhäs von M, Sehne, Fasz und Bursa, Unterarm
83.88.99↔	Sonstige plastische Operationen an der Sehne, sonstige	83.91.14↔	Lös v Adhäs v M, Shn, Fsz u Brs, Brw, Bauch u Rückn
83.89.00↔	Sonstige plastische Operationen an der Faszie, n.n.bez.	83.91.15↔	Lös v Adhäs v M, Shn, Fsz u Brs, Leist u Gnrg u Gesäß
83.89.10↔	Verlängerung, Verkürzung und Dopp e Fasz, Kopf und Ha	83.91.16↔	Lös von Adhäs von M, Sehn, Fasz u Bursa, Unt Extrem
83.89.11↔	Verlängerung, Verk u Dopp e Fasz, Schult u Axilla	83.91.19↔	Lös von Adhäs von M, Sehne, Fasz und Bursa, And Lok
83.89.12↔	Verlängerung, Verkürzung und Dopp e Fasz, Oba und Ellb	83.91.99↔	Lös von Adhäs von M, Sehne, Fasz und Bursa, sonstige
83.89.13↔	Verlängerung, Verkürzung und Dopp e Fasz, Unterarm	83.99.00↔	And Operationen an Muskel, Sehne, Faszie und Bursa, nnbez
83.89.14↔	Verlängerung, Verk u Dopp e Fasz, Bruw, Bauch u Rücken	83.99.10↔	Andere Operationen an Sehnen, Kopf und Hals
83.89.15↔	Verl, Verk u Dopp e Fasz, Leist u Genreg u Gesäß	83.99.11↔	Andere Operationen an Sehnen, Schulter und Axilla
83.89.16↔	Verlängerung, Verkürzung u Dopp e Fasz, Untere Extrem	83.99.12↔	Andere Operationen an Sehnen, Oberarm und Ellenbogen
83.89.19↔	Verlängerung, Verkürzung und Dopp e Fasz, And Lok	83.99.13↔	Andere Operationen an Sehnen, Unterarm
83.89.20↔	Deckung eines Defektes an einer Faszie, Kopf und Hals	83.99.14↔	And Operationen an Sehnen, Brustwand, Bauch und Rücken
83.89.21↔	Deckung eines Def an einer Faszie, Schulter und Axilla	83.99.15↔	And Operationen an Sehnen, Leist und Genreg und Gesäß
83.89.22↔	Deckung e Def an einer Faszie, Oberarm und Ellenbogen	83.99.16↔	Andere Operationen an Sehnen, Untere Extremität
83.89.23↔	Deckung eines Defektes an einer Faszie, Unterarm	83.99.19↔	Andere Operationen an Sehnen, Andere Lokalisation
83.89.24↔	Deckung e Def an einer Faszie, Bruw, Bauch und Rücken	83.99.20↔	And Operationen an Muskel, Fasz und Bursa, Kopf und Ha
83.89.25↔	Deckung e Def an e Fasz, Leisten und Genreg und Gesäß	83.99.21↔	And Op an M, Fasz und Bursa, Schulter und Axilla
83.89.26↔	Deckung eines Def an einer Faszie, Untere Extremität	83.99.22↔	And Operationen an M, Fasz und Bursa, Oberarm und Ellb
83.89.29↔	Deckung eines Def an einer Faszie, And Lokalisation	83.99.23↔	And Operationen an Muskel, Faszie und Bursa, Unterarm
83.89.90↔	Sonst plastische Operationen an der Faszie, Kopf und Hals	83.99.24↔	And Op an M, Fasz und Bursa, Bruw, Bauch und Rücken
83.89.91↔	Sonstige plastische Op an d Fasz, Schulter und Axilla	83.99.25↔	And Op an M, Fasz u Bursa, Leist u Genreg u Gesäß
83.89.92↔	Sonstige plastische Op an d Fasz, Oba und Ellb	83.99.26↔	And Operationen an M, Fasz und Bursa, Untere Extrem
83.89.93↔	Sonstige plastische Operationen an der Faszie, Unterarm	83.99.29↔	And Operationen an Muskel, Fasz und Bursa, And Lok
83.89.94↔	Sonstige Plast Op an d Fasz, Bruw, Bauch und Rücken	83.99.30↔	Revision (ohne Ersetzen) e Skelettmuskelstimulators
83.89.95↔	So Plast Op an d Fasz, Leist und Genreg und Gesäß	83.99.99↔	And Operationen an Muskel, Sehne, Faszie und Bursa, sonst

ADRG I28**Andere Eingriffe an Knochen oder Bindegewebe**

Mindestens eine Prozedur in Tabelle I28-1

DRG I28A**Komplexe Eingriffe an Knochen oder Bindegewebe**

Prozedur in Tabelle I28-2 oder Prozedur in Tabelle I28-3

DRG I28B**Mässig komplexe Eingriffe an Knochen oder Bindegewebe**

Prozedur in Tabelle I28-4

DRG I28C**Andere Eingriffe an Knochen oder Bindegewebe****Prozedur I28-1**

01.14.00↔	Offene Biopsie am Gehirn, n.n.bez.	01.24.32↔	Zugang d d Schädelb, trans m Spal d weichen Gaumens
01.14.10↔	Stereotaktische offene Biopsie am Gehirn	01.24.33↔	Zg d d Schädlb, trmsr m Spl d weichn u hrtn Gaumns
01.14.99↔	Offene Biopsie am Gehirn, sonstige	01.24.34↔	Zugang durch die Schädelbasis, transsphenoidal
01.24.00↔	Sonstige Kraniotomie, n.n.bez.	01.24.35↔	Zugang durch die Schädelbasis, transethmoidal
01.24.10↔	Sonstige Kraniotomie mit Dekompression	01.24.36↔	Zugang durch die Schädelbasis, transmastoidal
01.24.11↔	Sonst Kraniotomie zur Entleerung e epiduralen Hämatoms	01.24.37↔	Zugang durch die Schädelbasis, translabyrinthär
01.24.12↔	Sonstige Kraniotomie zur Entleerung eines epid Empyems	01.24.38↔	Zugang durch die Schädelbasis, transpyramidal
01.24.13↔	S Krniot,Entf v allpl Mt o Mdrträg i d Schädlkn o Epidraum	01.24.39↔	Zugang durch die Schädelbasis, sonstige
01.24.14↔	S Krniot,Entf v allpl Mtrialdr Mdrträg aus Schädlkn o Epidraum	01.24.3a↔	Zugang durch die Schädelbasis, transkondylär
01.24.15↔	Sonstige Kraniot, Entf e Fk aus Schädelkn o Epidraum	01.24.3b↔	Zugang durch die Schädelbasis, transorbital
01.24.16↔	So Kraniot, So Drain epid Flüssigk o aus sonst Gründen	01.24.3c↔	Zugang durch die Schädelbasis, mit Le-Fort-I-Osteotomie
01.24.20↔	Kraniotomie der Kalotte als Zugang, n.n.bez.	01.24.99↔	Sonstige Kraniotomie, sonstige
01.24.21↔	Bohrlochreparation der Kalotte als Zugang	01.25.00↔	Sonstige Kraniektomie, n.n.bez.
01.24.22↔	Streotktsch geführt Schädlröffnng übr d Kitt als Zg	01.25.10↔	Sonstige Kraniektomie mit Dekompression
01.24.29↔	Kraniotomie der Kalotte als Zugang, sonstige	01.25.11↔	Sonst Kraniektomie zur Entleerung e epiduralen Hämatoms
01.24.30↔	Zugang durch die Schädelbasis, n.n.bez.	01.25.12↔	Sonst Kraniektomie zur Entleerung e epiduralen Empyems
01.24.31↔	Zugang durch die Schädelbasis, transoral	01.25.13↔	So Kraniekt zur Entf e Fk aus Schädelkn o Epidraum

01.25.14↔	S Krniekt m Enl v allpl Mt o Mdräg i D Schädlnk o Epdraum	04.42.20↔	Sonst Dekompression an kranialen Nerven, extrakraniell
01.25.19↔	So Kraniekt z Drain epid Flüssigk o aus sonst Gründen	04.42.99↔	Sonstige Dekompression an kranialen Nerven, sonstige
01.25.20↔	Sonstige Kraniekt, Rekraniektomie mit Einbr e Drain	04.49.00↔	So Dekompr o Lös v Adhäs an periph N o Gangl, n.n.bez.
01.25.21↔	S Krniekt,Rkrrekt z Entf v alpl Mt o Mdr a d Schädlnk o Epdrfr	04.49.10↔	Sonstige Dekompr oder Lös von Adhäs a Plexus brachia
01.25.99↔	Sonstige Kraniektomie, sonstige	04.49.11↔	Sonstige Dekompr oder Lös von Adhäs an Nn d Schulter
04.03.00↔	Durchtr o Quetsch (Crushing) von and kran u periph Nn	04.49.12↔	Sonstige Dekompr oder Lös von Adhäs an Nerven d Armes
04.03.10↔	Durchtr o Quetsch (Crushing) d N. vestibulocochlearis	04.49.13↔	Sonstige Dekompr oder Lös von Adhäs an Nerven d Hand
04.03.11↔	Drchtr o Quetsch(Crshng)v intrkr Anteiln v snst Hmnr u Ggl	04.49.14↔	S Dkmp r o Lös v Adhäs a Plxs lmbsc, Leist u Bcknb
04.03.20↔	Durchtr oder Quetschen (Crushing) von extrk Hirnnerven	04.49.15↔	Sonstige Dekompr oder Lös von Adhäs an Nn d Beines
04.03.30↔	Durchtrennung od Quetschen (Crushing) des Plexus brachialis	04.49.16↔	Sonstige Dekompr oder Lös von Adhäs an Nerven d Fußes
04.03.31↔	Durchtrennung od Quetschen (Crushing) v Nerven der Schulter	04.49.99↔	S Dkmp r o Lös v Adhäs an snst prph Nn o Gngl, so
04.03.32↔	Durchtr o Quetsch (Crushing) von Nn d Armes und d Hand	04.6x.00↔	Transposition von kranialen und peripheren Nerven, n.n.bez.
04.03.33↔	Drchtr o Quetsch (Crshng) v Nn d Rmpfs u d unt Extrm	04.6x.10↔	Transposition e extrk Hirnnr mit epin primärer Naht
04.03.99↔	Drchtr o Quetsch (Crshng) v and km u prph Nn, S	04.6x.11↔	Transposition e extrk Hirnnr mit epin sekundärer Naht
04.04.00↔	Sonst Inzision an kranialen und peripheren Nerven, n.n.bez.	04.6x.12↔	Transp e extrk Hirnnr m intersfz prim und sek Nht
04.04.10↔	Sonstige Inzision am N. vestibulocochlearis	04.6x.20↔	Transposition d Plexus brachia mit epin primärer Naht
04.04.11↔	So Inzis an intrakr Anteilen von sonst Hirnner und Ggl	04.6x.21↔	Transposition d Plexus brachia m epin sekundärer Naht
04.04.20↔	Sonstige Inzision an extrakraniellen Hirnnerven	04.6x.22↔	Transposition d Plexus brachia m intersfz prim Nht
04.04.30↔	Sonstige Inzision am Plexus brachialis	04.6x.23↔	Transposition d Plexus brachia m intersfz sek Nht
04.04.31↔	Sonstige Inzision an Nerven der Schulter	04.6x.30↔	Transposition e Nn d Schult m epin prim und sek Nht
04.04.32↔	Sonstige Inzision an Nerven des Armes und der Hand	04.6x.31↔	Transp e Nn d Schult m intersfz prim und sek Nht
04.04.33↔	Sonstige Inzis an Nn d Rumpfes und d unteren Extrem	04.6x.40↔	Transposition e Nerven d Armes mit epin primärer Naht
04.04.99↔	Sonstige Inzis an kran und peripheren Nn, sonstige	04.6x.41↔	Transposition e Nerven d Armes m epin sekundärer Naht
04.06.00↔	Sonstige Exz von kran oder peripheren Ggl, n.n.bez.	04.6x.42↔	Transposition e Nerven d Armes m intersfz primärer Nht
04.06.10↔	Exzision von intrakraniellen Ganglien	04.6x.43↔	Transposition e Nn d Armes m intersfz sekundärer Nht
04.06.20↔	Exzision von sonstigen peripheren Ganglien	04.6x.50↔	Trnsp e Nn d Rmpfs u d unt Extrm m epn prm u sk Nht
04.06.99↔	Sonstige Exz von kran oder peripheren Ggl, sonstige	04.6x.51↔	Trnsp e Nn d Rmpfs u d unt Extrm m intrfsz prm u sk Nht
04.07.00↔	Sonstige Exz o Avuls von kran o periph Nn, n.n.bez.	04.6x.60↔	Transposition e Nn d Hand m intersfz prim und sek Nht
04.07.10↔	Exzision eines Nerven zur Transplantation	04.6x.70↔	Transposition m Neurolyse und Dekompr e extrk Hirnner
04.07.11↔	Entfernung eines Nerventransplantates	04.6x.71↔	Trnsp m Neurlys u Dkmp r d Plxs brchia o e Nn d Schlit
04.07.20↔	Sonst Exzision oder Avulsion von intrakraniellen Nerven	04.6x.72↔	Transposition m Neurolyse und Dekompr e Nerven d Armes
04.07.30↔	Sonst Exzision oder Avulsion von extrakraniellen Hirnnerven	04.6x.73↔	Transposition m Neurolyse und Dekompr e Nerven d Hand
04.07.40↔	Sonstige Exzision oder Avulsion des Plexus brachialis	04.6x.74↔	Trnsp m Neurlys u Dkmp r e Nn d Rmpfs u d unt Extrm
04.07.41↔	Sonstige Exzision oder Avulsion von Nerven der Schulter	04.6x.75↔	Transposition von sonstn kranialen und peripheren Nerven
04.07.42↔	Sonstige Exz oder Avuls von Nerven d Armes und d Hand	04.6x.99↔	Transposition von kranialen und peripheren Nerven, sonst
04.07.43↔	So Exz o Avuls von Nn d Rumpfes und d unteren Extrem	04.76↔	Plast Reko e alten traumat Verletz an kran u periph Nn
04.07.99↔	Sonstige Exz o Avuls von kran o periph Nn, sonstige	04.79.00↔	Sonstige Neuroplastik, n.n.bez.
04.08.00↔	Optikusscheidenfensterung, n.n.bez.	04.79.10↔	Transplantation und Transp e extrk Hirnner m epin Nht
04.08.10↔	Sonstige Operationen am N. opticus	04.79.11↔	Transplantation und Transp d Plexus brachia m epin Nht
04.08.99↔	Optikusscheidenfensterung, sonstige	04.79.12↔	Transplantation und Transp von Nn d Schult m epin Nht
04.11.00↔	Gschl [Prkt] [Nd] Biops an km o prph N o Gngl, n.n.bz.	04.79.13↔	Tx und Transp e Nn d Armes und d Hand m epin Nht
04.11.10↔	Gschl [perkutane] [Nadel] Biops an intrakr Hirnner	04.79.14↔	Tx u Transp von Nn d Rumpfes u d unt Extrem m epin Nht
04.11.20↔	Gschl [perkutane] [Nadel] Biops an extrk Hirnnerven	04.79.19↔	Transplantation und Transp e sonst Nervens m epin Nht
04.11.30↔	Geschlossene [perkutane] [Nadel-] Biopsie am Plexus brachialis	04.79.20↔	Transplantation und Transposition e Nn m intersfz Nht
04.11.31↔	Gschl [Perkut] [Nad] Biops an Nn d Armes und d Hand	04.79.21↔	Tx und Transp e extrk Hirnner m intersfz Nht
04.11.39↔	Geschlossene [perkutane] [Nadel-] Biopsie an sonstn Nerven	04.79.22↔	Tx und Transp d Plexus brachia m intersfz Nht
04.11.40↔	Gschl [perkutane] [Nad] Biops an Nn d unteren Extrem	04.79.23↔	Tx und Transp von Nn d Schult m intersfz Nht
04.11.99↔	Gschl [Prkt] [Nd] Biops an km o prph N o Gngl, so	04.79.24↔	Tx und Transp e Nn d Armes und d Hand m intersfz Nht
04.12.00↔	Offene Biops an kran o peripherem N o Gangl, n.n.bez.	04.79.25↔	Tx u Trnsp v Nn d Rmpfs u d unt Extrm m intrfsz Nht
04.12.10↔	Offene Biopsie an intrakraniellen Hirnnerven	04.79.29↔	Transplantation und Transp e sonst Nn m intersfz Nht
04.12.20↔	Offene Biopsie an extrakraniellen Hirnnerven	04.79.99↔	Sonstige Neuroplastik, sonstige
04.12.30↔	Offene Biopsie am Plexus brachialis	04.92.00↔	Implnt o Erstz d Elktrd(n) e prph Neurstm, n.n.bz.
04.12.31↔	Offene Biopsie an Nerven der Schulter	04.92.10↔	Implnt,Erstz d Elktrd tmp prph Neurstm,Enzlsys,Tstsm
04.12.32↔	Offene Biopsie an Nerven des Armes und der Hand	04.92.11↔	Implnt,Erstz d Elktrd tmp prph Neurstm,Mhrlysys,Tstsm
04.12.33↔	Offene Biopsie an Nerven des Rumpfes	04.92.20↔	Imp,Ers d Elktrd prm prph Neurstm,Stbl,Enzlsys,Prk
04.12.34↔	Offene Biopsie an Nerven des Plexus lumbosacralis	04.92.21↔	Implnt,Erstz d Elktrd prm prph Neurstm,Stbl,Mhrlysys,prk
04.12.35↔	Offene Biopsie an Nerven der unteren Extremität	04.92.30↔	Imp,Ers d Elktrd prm prph Neurstm,Plttl,Enzlsys,offn chr
04.12.99↔	Offene Biops an kran o peripherem N o Gangl, sonstige	04.92.31↔	Imp,Ers d Elktrd prm prph Neurstm,Plttl,Mhrlysys,offn chr
04.2x.00↔	Destr von kran und peripheren Nerven und Ggl, n.n.bez.	04.92.40↔	Impl o Ersetzen einer Vagusnervstimulationselektrode
04.2x.10↔	Destruktion von intrakraniellen Hirnnerven und Ganglien	04.92.99↔	Implant o Ersetz d Elektrod(n) e periph Neurostim, so
04.2x.20↔	Destruktion von extrakraniellen Hirnnerven	04.93.00↔	Entf d Elektrod(n) e peripheren Neurostim, n.n.bez.
04.2x.30↔	Destruktion des Plexus brachialis	04.93.10↔	Entf d Elktrd(n) e prph Neurstm, Stbl, Enzlsys
04.2x.31↔	Destruktion von Nerven der Schulter	04.93.11↔	Entf d Elktrd(n) e prph Neurstm, Stbl, Mhrlysys
04.2x.32↔	Destruktion von Nerven des Armes und der Hand	04.93.20↔	Entf d Elktrd(n) e prph Neurstm, Plttl, Enzlsys
04.2x.33↔	Destruktion von Nerven des Rumpfes und Plexus lumbosacralis	04.93.21↔	Entf d Elktrd(n) e prph Neurstm, Plttl, Mhrlysys
04.2x.34↔	Destruktion von Nerven des Beines und des Fußes	04.93.40↔	Entfernen einer Vagusnervselektrode
04.2x.39↔	Destruktion von sonstn peripheren Nerven oder Ganglien	04.93.99↔	Entf d Elektrod(n) e peripheren Neurostim, sonstige
04.2x.99↔	Destr von kran und peripheren Nerven und Ggl, sonstige	04.94.10↔	Rv (h Erstz) d Elktrd(n) e prph Neurstm, n.n.bz.
04.42.00↔	Sonstige Dekompression an kranialen Nerven, n.n.bez.	04.94.11↔	Rv (h Erstz) d Elktrd(n) e prph Neurstm, Stbl, Enzlsys
04.42.10↔	Sonst Dekompression an kranialen Nerven, intrakraniell	04.94.12↔	Rv (h Erstz) d Elktrd(n) e prph Neurstm, Stbl, Mhrlysys

04.94.13↔	Rv(h Erbst) d Elktrod(n)e prph Neurstm,Plttnl,Enzllsyst	34.3x.21↔	Res von Läs o Gew d Mdst, oh Res an mediast Organen
04.94.14↔	Rv(h Erbst) d Elktrod(n)e prph Neurstm,Plttnl,Mhrslsyst	34.3x.22↔	Rs v Läs o Gw d Mdst, m Lngnrs o Brstwndteilstktion
04.94.99↔	Rev (oh Ersetz) d Elektrod(n) e periph Neurostim, so	34.3x.23↔	Resektion von Läs o Gew d Mdst, m Perikardtres
04.99.00↔	Sonst Operation an kranialen und peripheren Nerven, n.n.bez.	34.3x.24↔	Resektion von Läs o Gew d Mdst, m prothetischem GefErs
04.99.10↔	Implantation oder Ers einer peripheren Neuroprothese	34.3x.25↔	Resektion von Läs o Gew d Mdst, m Lungenres und GefErs
04.99.11↔	Revision (ohne Ersetzen) einer peripheren Neuroprothese	34.3x.26↔	Res von Läs o Gew d Mdst, m Lungenres und Perikardtres
04.99.12↔	Entfernung einer peripheren Neuroprothese	34.3x.27↔	Res von Läs o Gew d Mdst, m Perikardtres und GefErs
04.99.99↔	Sonst Operation an kranialen und peripheren Nerven, sonst	34.3x.28↔	Rs v Läs o Gw d Mdst, m Lngn u Prkrdrts u GFers
05.0↔	Durchtrennung von sympathischen Nerven oder Ganglien	34.3x.29↔	Resektion von Läsion oder Gewebe des Mediastinums, sonst
05.11↔	Biopsie an einem sympathischen Nerv oder Ganglion	34.3x.30↔	Destruktion von Läsion oder Gewebe des Mediastinums
05.19↔	Sonstige diagn Massnahm an sympathischen Nn oder Ggl	34.3x.99↔	Exz oder Destr von Läs oder Gewe d Mdst, sonstige
05.21↔	Exzision des Ganglion sphenopalatinum	34.4x.00↔	Exzision oder Destr einer Läsion an d Bruw, n.n.bez.
05.22↔	Zervikale Sympathektomie	34.4x.10↔	Exzision einer Läsion an der Brustwand
05.23↔	Lumbale Sympathektomie	34.4x.20↔	Teilresektion einer Läsion an der Brustwand, n.n.bez.
05.24↔	Präsakrale Sympathektomie	34.4x.21↔	Teilresektion e Läsion an der Brustwand, ohne Rekonstruktion
05.25↔	Periarterielle Sympathektomie	34.4x.22↔	Teilresektion e Läsion an der Brustwand, mit Rekonstruktion
05.26↔	Thorakale Sympathektomie	34.4x.30↔	Rs e Läs an d Brw, kmlptl Rs d Strnms, n.n.bz.
05.29↔	Sonstige Sympathektomie und Exzision eines Ganglions	34.4x.31↔	Res e Läs an d Bruw, komplette Res d Sternums, oh Reko
05.89↔	Sonstige Operation an sympathischem Nerv oder Ganglion	34.4x.32↔	Res e Läs an d Bruw, komplette Res d Sternums, m Reko
05.9↔	Sonstige Operationen am Nervensystem	34.4x.40↔	Destruktion einer Läsion an der Brustwand
06.13.00↔	Biopsie an der Nebenschilddrüse, n.n.bez.	34.4x.99↔	Exzision oder Destr einer Läsion an d Bruw, sonstige
06.13.10↔	Gschl [Prkt] [Nd] Biops an d Nsd oh Steuer dch bldgb Vrf	34.74↔	Korrektur einer Brustwanddeformität
06.13.11↔	Gschl [Prkt] [Nd] Biops an d Nsd m Steuer dch bldgb Vrf	34.81↔	Exzision von Läsion oder Gewebe am Zwerchfell
06.13.12↔	Offene Biopsie an der Nebenschilddrüse	34.93↔	Plastische Rekonstruktion an der Pleura
06.13.99↔	Biopsie an der Nebenschilddrüse, sonstige	38.21↔	Biopsie eines Blutgefässes
06.92↔	Ligatur von Gefässen der Schilddrüse	40.11.00↔	Biopsie an einer lymphatischen Struktur, n.n.bez.
06.93↔	Naht an der Schilddrüse	40.11.10↔	Off(Inzs)Biops mdiast,praaoortnl,iliakln o plvnn Lymphkn
21.07↔	Stllng e Epstx d Exz v ns Mks u Hauttx an Spt u lt Nswnd	40.11.11↔	Off(Inzs)Biops zrv,sprklvkläm,axlläm o inguinln Lymphkn
21.83.00↔	Totale plastische Nasenrekonstruktion, n.n.bez.	40.11.20↔	Geschlossene [perkutane] [Nadel-] Biopsie von Lymphknoten
21.83.10↔	Septorhpl m Korr d Knorp o d Kn, m lok autog Tx	40.11.99↔	Biopsie an einer lymphatischen Struktur, sonstige
21.83.11↔	Sptrhpl m Krr d Knrp o d Kn,m dst autg Tx,allg o xng Tx	40.19.00↔	Sonstige diagn Massnahm an lymphat Strukturen, n.n.bez
21.83.12↔	Septorhinoplastik mit Korrektur des Knochens u des Knorpels	40.19.10↔	Präprtv Szntgr u Sndnmssng i Rhmn d SntnlLymphndktmie
21.83.20↔	Tot Plast Nasenrekonstruktion m Implant von allopl Mat	40.19.20↔	Intraop Sondm d Rdionkldmark i R d SntnlLymphndktmie
21.83.99↔	Totale plastische Nasenrekonstruktion, sonstige	40.19.99↔	So diagn Massnahm an lymphat Strukturen, so
21.84↔	Revision einer Rhinoplastik	40.21.00↔	Exzision eines tiefen zervikalen Lymphknotens, n.n.bez.
21.85↔	Augmentationsrhinoplastik	40.21.10↔	Exz einzelner Lk u Lymphgefäße, zerv, oh Markierung
21.86.00↔	Rhinoplastik der Nasenweichteile, n.n.bez.	40.21.11↔	Exz einzl Lk u Lgf,zrv,m Rdionkldmark o Farbstmrk(Sent-Lyekt)
21.86.10↔	Rhinoplastik der Nasenweichteile, äußere Nase	40.21.99↔	Exzision eines tiefen zervikalen Lymphknotens, sonstige
21.86.11↔	Rhinoplastik mit lokalen oder distalen Lappen	40.22.00↔	Exzision eines mamma-aria-interna Lymphknotens, n.n.bez.
21.86.99↔	Rhinoplastik der Nasenweichteile, sonstige	40.22.10↔	Exzision e mamma-aria-interna Lymphknotens, thoroskop
21.87↔	Sonstige Rhinoplastik	40.22.20↔	Exzision e mamma-aria-interna Lymphknotens, offen chirurgisch
21.88.00↔	Sonstige Septumplastik, n.n.bez.	40.22.99↔	Exzision eines mamma-aria-interna Lymphknotens, sonstige
21.88.10↔	Septumplastik, Septumunterfütterung	40.23.00↔	Exzision eines axillären Lymphknotens, n.n.bez.
21.88.11↔	Sptmpl, Vrschl e Sptmprfrtion m SchleimhVrschieblppn	40.23.10↔	Exzision eines axillären Lymphknotens, ohne Markierung
21.88.12↔	Septumplastik, Plastische Korrektur ohne Resektion	40.23.11↔	Exz axlläm Lkn,m Rdionkldmark o Farbstmrk(Sent-Lyekt)
21.88.13↔	Septumplastik, Plastische Korrektur mit Resektion	40.23.99↔	Exzision eines axillären Lymphknotens, sonstige
21.88.14↔	Sptmpl, Plst Rk d Nsnspt, m lk autg Tx (Austauschplstik)	40.24.00↔	Exzision eines inguinalen Lymphknotens, n.n.bez.
21.88.15↔	Sptmpl, Plst Rk d Nsnspt, m dst autg Tx, allg o xng Tx	40.24.10↔	Exz e inguinalen Lymphkn, offen chir, ohne Markierung
21.88.99↔	Sonstige Septumplastik, sonstige	40.24.11↔	Exz inguinln Lkn,o chr,m Rdionkldm o Farbstmrk(Sent-Lyekt)
21.89↔	Sonst plastische Rekonstruktion und Operationen an der Nase	40.24.20↔	Exzision eines inguinalen Lymphknotens, laparoskopisch
22.2x.00↔	Endonasale Nasennebenhöhlen-Eröffnung, n.n.bez.	40.24.99↔	Exzision eines inguinalen Lymphknotens, sonstige
22.2x.10↔	Infundibulotomie ohne Kieferhöhlenfensterung	40.29.00↔	Einfache Exzision einer and lymphatischen Struktur, n.n.bez.
22.2x.11↔	Infundibulotomie mit Kieferhöhlenfensterung	40.29.10↔	Exzision eines mediastinalen Lymphknotens, n.n.bez.
22.2x.20↔	Endonasale NnhEröffnung d Ballondilatation, n.n.bez.	40.29.11↔	Exzision eines mediastinalen Lymphknotens, offen chirurgisch
22.2x.21↔	Endnsl NnhEröffnung d Blndltion, Keilbeinhöhl	40.29.12↔	Exzision eines mediastinalen Lymphknotens, thoroskopisch
22.2x.22↔	Endonasale NnhEröffnung d Ballondilatation, Stirnhöhl	40.29.19↔	Exzision eines mediastinalen Lymphknotens, sonstige
22.2x.23↔	Endonasale NnhEröffnung d Ballondilatation, Kieferhöhle	40.29.20↔	Exzision eines paraaortalen Lymphknotens
22.2x.28↔	Endnsl NnhEröffnung d Blndltion, mhrr Nnh	40.29.30↔	Exzision eines iliakalen Lymphknotens
22.2x.29↔	Endonasale NnhEröffnung d Ballondilatation, sonstige	40.29.70↔	Exzision eines Lymphangioms oder Hygroma cysticum
22.2x.99↔	Sonstige Endonasale Nasennebenhöhlen-Eröffnung	40.29.80↔	Exz mehrerer abd Lymphknst (mit Leberbiop), n.n.bez.
22.61↔	Exz e Läs a Sinus maxillaris d D Zugang nach Caldwluc	40.29.81↔	Exz mhr abd Lymphknstt (m Lbrbiop), offn chr [StgLprt]
22.62↔	Exzision e Läsion am Sinus maxillaris durch anderen Zugang	40.29.82↔	Exz mhr abd Lymphknstt (m Lbrbiop), lprsk [StgLprskpie]
29.92↔	Durchtrennung des N. glossopharyngeus	40.29.89↔	Exz mehrerer abd Lymphknst (mit Leberbiop), sonstige
31.91↔	Durchtrennung des N. laryngeus	40.29.99↔	Einfache Exzision einer and lymphatischen Struktur, sonst
33.28↔	Offene Lungenbiopsie	40.3x.00↔	Exzision von regionalen Lymphknoten, n.n.bez.
33.31↔	Destruktion des N. phrenicus für Lungenkollaps	40.3x.09↔	Exzision von regionalen Lymphknoten, sonstige
34.03↔	Rethorakotomie	40.3x.10↔	Regionale Lymphadenektomie als selbständ Eingriff, n.n.bez.
34.3x.00↔	Exz oder Destr von Läs oder Gew d Mdst, n.n.bez.	40.3x.11↔	Regionale Lymphadenektomie als selbst Eingriff, zervikal
34.3x.10↔	Exzision von Läsion oder Gewebe des Mediastinums	40.3x.12↔	Regionale Lymphadenektomie als selbst Eingriff, axillär
34.3x.20↔	Resektion von Läsion oder Gewebe des Mediastinums, n.n.bez.	40.3x.13↔	Rg Lymphkt als slbst Engr,praort,plvn,obtrtrsch o Iliakl

40.3x.14↔	Reg Lymphekt als selbst Eingr, inguinal, offen chir	62.41↔	Entfernen beider Hoden im gleichen Eingriff
40.3x.15↔	Reg Lymphekt als selbst Eingr, inguinale, laparask	77.10↔	Sonstige Knochinzis ohne Knochrchtr, ohne Ang d Lok
40.3x.16↔	Reg Lymphekt als selbst Eingr, mediast und peribr	77.11.00↔	S Knchnzs oh Knchdrchr an Skp, Klv, Rp u Strm, n.n.bz.
40.3x.19↔	Regionale Lymphadenektomie als selbständ Eingriff, sonst	77.11.10↔	Knochinzis an Skapula und Klav, Explor und Knochenbo
40.3x.20↔	Regionale Lymphekt i Rahmen e and Eingr, n.n.bez.	77.11.11↔	Knocheninzision an Skapula und Klavikula, Fremdkentf
40.3x.21↔	Regionale Lymphekt i Rahmen e and Eingr, zervikal	77.11.12↔	Knochinzis an Skap und Klav, Einl und Entf e Medträg
40.3x.22↔	Regionale Lymphekt i Rahmen e and Eingr, axillär	77.11.13↔	Knocheninzision an Skapula und Klavikula, Drainage
40.3x.23↔	Rg Lymphkt i Rhmn e and Engr, praort, plvn o Iliakl	77.11.20↔	Knochinzis an Rippen und Sternum, Explor und Knochenbo
40.3x.24↔	Regionale Lymphekt i Rahmen e and Eingr, obturatorisch	77.11.21↔	Knocheninzision an Rippen und Sternum, Fremdkentf
40.3x.25↔	Regionale Lymphekt i Rahmen e and Eingr, inguinale	77.11.22↔	Knochinzis an Rip und Sternum, Einl und Entf e Medträg
40.3x.26↔	Reg Lymphekt i Rahmen e and Eingr, mediast und peribr	77.11.23↔	Knocheninzision an Rippen und Sternum, Drainage
40.3x.29↔	Regionale Lymphekt i Rahmen e and Eingr, sonstige	77.11.99↔	S Knchnzs oh Knchdrchr an Skp, Klv, Rp u Strm, so
40.50↔	Radikale Exzision von Lymphknoten, n.n.bez.	77.20↔	Keilosteotomie, ohne Angabe der Lokalisation
40.51.00↔	Radikale Exzision von axillären Lymphknoten, n.n.bez.	77.21.00↔	Keilosteot an Skapula, Klav, Rip und Sternum, n.n.bez.
40.51.10↔	Radikale Exz von axillären Lk als selbständiger Eingr	77.21.10↔	Keilosteotomie an Skapula
40.51.11↔	Radikale Exz von axillären Lk i Rahmen e and Eingr	77.21.11↔	Keilosteotomie an Klavikula
40.51.99↔	Radikale Exzision von axillären Lymphknoten, sonstige	77.21.20↔	Keilosteotomie an einer Rippe
40.52.00↔	Radikale Exzision von periaortalen Lymphknoten, n.n.bez.	77.21.21↔	Keilosteotomie am Sternum
40.52.10↔	Rd Exz v rtrprtn(praort,prk)u plvnn Lk als slbst Eingr	77.21.99↔	Keilosteot an Skapula, Klav, Rip und Sternum, sonstige
40.52.11↔	Rd Exz v rtrprtn(praort,prk)u plvnn Lk i Rhmn e and Engr	77.29.00↔	So Keilosteot an and näh bez Kn, auss Geschk, n.n.bez.
40.52.99↔	Radikale Exzision von periaortalen Lymphknoten, sonst	77.29.10↔	Keilosteotomie an Phalangen der Hand
40.53.00↔	Radikale Exzision von iliakalen Lymphknoten, n.n.bez.	77.29.20↔	Keilosteotomie am Wirbel
40.53.10↔	Radikale Exz von iliakalen Lk als selbständiger Eingr	77.29.30↔	Keilosteotomie am Beckenknochen
40.53.11↔	Radikale Exz von iliakalen Lk i Rahmen e and Eingr	77.29.40↔	Keilosteotomie an Phalangen des Fusses
40.53.99↔	Radikale Exzision von iliakalen Lymphknoten, sonstige	77.29.99↔	So Keilosteot an and näh bez Kn, auss Geschk, so
40.54.00↔	Radikale Exzision der Leistengegend, n.n.bez.	77.30↔	Sonst Knochendurchtrennung, ohne Angabe der Lokalisation
40.54.10↔	Radikale Exzision der Leistengegend als selbst Eingriff	77.31.00↔	So Knochdurchchr an Skap, Klav, Rip und Stern, n.n.bez.
40.54.11↔	Radikale Exz d Leistengegend im Rahmen e and Eingr	77.31.10↔	Sonstige Knochendurchtrennung an Skapula
40.54.99↔	Radikale Exzision der Leistengegend, sonstige	77.31.11↔	Sonstige Knochendurchtrennung an Klavikula
40.59.00↔	Radikale Exzision anderer Lymphknoten, n.n.bez.	77.31.20↔	Sonstige Knochendurchtrennung an der Rippe
40.59.10↔	Radikale Exz and Lk als selbständiger Eingr, n.n.bez.	77.31.21↔	Sonstige Knochendurchtrennung am Sternum
40.59.11↔	Radikale Exz mediastinaler Lk als selbständiger Eingr	77.31.99↔	So Knochdurchchr an Skap, Klav, Rip und Sternum, So
40.59.12↔	Rad Exz peribronchialer Lk als selbständiger Eingr	77.39.00↔	S Knchdrchr an and näh bz Kn, auss Gschk, n.n.bz.
40.59.19↔	Radikale Exz and Lk als selbständiger Eingr, sonstige	77.39.10↔	(De-)Rotationsosteotomie an Phalangen der Hand
40.59.20↔	Radikale Exz and Lk i Rahmen e and Eingr, n.n.bez.	77.39.19↔	Sonstige Knochendurchtrennung an Phalangen der Hand
40.59.21↔	Radikale Exz mediastinaler Lk i Rahmen e and Eingr	77.39.30↔	(De-)Rotationsosteotomie am Becken
40.59.22↔	Radikale Exz peribronchialer Lk i Rahmen e and Eingr	77.39.31↔	Kortikotomie bei Segmenttransport am Becken
40.59.29↔	Radikale Exz and Lk i Rahmen e and Eingr, sonstige	77.39.32↔	Kompl (mehrdimensionale) Osteotomie (mit Achsenk) a Be
40.59.99↔	Radikale Exzision anderer Lymphknoten, sonstige	77.39.39↔	Sonstige Knochendurchtrennung am Becken
40.9x.00↔	Sonst Operationen an lymphatischen Strukturen, n.n.bez.	77.39.40↔	Korrekturosteotomie an Phalangen des Fusses
40.9x.10↔	Anastomose zur Beseitigung eines Lymphödems	77.39.49↔	Sonstige Knochendurchtrennung an Phalangen des Fusses
40.9x.20↔	Inzision einer Lymphozele	77.39.99↔	So Knochdurchchr an and näh bez Kn, auss Gschk, So
40.9x.30↔	Drainage eines Lymphödems	77.60↔	Lok Resektion von Knochläs oder Gew, ohne Ang d Lok
40.9x.40↔	Therapeutische perkutane Punktion einer Lymphozele	77.61.00↔	Lk Rs v Knchläs o Gw an Skp, Klv, Rp u Strm, n.n.bz.
40.9x.99↔	Sonst Operationen an lymphatischen Strukturen, sonst	77.61.10↔	Lok Resektion von Knochläs o Gew an Skapula und Klav
41.42.00↔	Exz oder Destr von Läsion oder Gewebe d Milz, n.n.bez.	77.61.11↔	Lok Resektion von Knochenläsion o -gewebe an einer Rippe
41.42.10↔	Exzision von Läsion oder Gewebe der Milz	77.61.12↔	Lokale Resektion von Knochenläsion oder -gewebe am Sternum
41.42.20↔	Dstruktion von Läsion oder Gewebe der Milz	77.61.20↔	Debridement an Skapula und Klavikula
41.42.99↔	Exz oder Destr von Läsion oder Gewebe d Milz, sonstige	77.61.99↔	Lk Rs v Knchläs o Gw an Skp, Klv, Rp u Strm, S
41.43↔	Partielle Splenektomie	77.80↔	Sonstige partielle Knochr, ohne Ang d Lokalisation
41.5↔	Totale Splenektomie	77.81.00↔	So part Knochr an Skap, Klav, Rip u Stern, n.n.bez.
50.12↔	Offene Biopsie an der Leber	77.81.10↔	Sonst partielle Knochenresektion an Skapula und Klavikula
50.14↔	Laparoskopische Leberbiopsie	77.81.11↔	Sonstige partielle Knochenresektion an einer Rippe
55.01.11↔	Nephrotomie, offen chirurgisch	77.81.12↔	Sonstige partielle Knochenresektion am Sternum
55.01.12↔	Nephrotomie, offen chirurgisch zur Exploration	77.81.99↔	So part Knochr an Skap, Klav, Rip und Sternum, so
55.01.13↔	Nephrotomie, offen chirurgisch zur Punktion einer Zyste	77.89.00↔	So prt Knchr an and näh bz Kn, auss Geschk, n.n.bz.
55.11↔	Pyelotomie	77.89.10↔	Sonst partielle Knochenresektion an Phalangen der Hand
55.12↔	Pyelostomie	77.89.20↔	Sonstige partielle Knochr an e Wirbel, Densresektion
55.24↔	Offene Nierenbiopsie	77.89.21↔	Sonst partielle Knochenresektion an einem Wirbel, Corpus
55.81↔	Naht einer Rissverletzung an der Niere	77.89.22↔	Sonstige part Knochr an e Wirbel, sonstige Teile
55.84↔	Reposition einer Nierenstiel-Torsion	77.89.30↔	Sonstige partielle Knochenresektion am Becken
62.3x.00↔	Einseitige Orchidektomie, n.n.bez.	77.89.40↔	Sonst partielle Knochenresektion an Phalangen des Fusses
62.3x.10↔	Einseitige Orchidektomie, skrotal, ohne Epidymektomie	77.89.99↔	So part Knochr an and näh bez Kn, auss Geschk, so
62.3x.11↔	Einseitige Orchidektomie, skrotal, mit Epidymektomie	77.90↔	Totale Knochenresektion, ohne Angabe der Lokalisation
62.3x.20↔	Einseitige Orchidektomie, Inguinalhoden, ohne Epidymektomie	77.91.00↔	Totale Res von Skap, Klav, Rip und Sternum, n.n.bez.
62.3x.21↔	Einseitige Orchidektomie, Inguinalhoden, mit Epidymektomie	77.91.10↔	Totale Resektion von Skapula und Klavikula
62.3x.30↔	Einseitige Orchidektomie, Abdominalhoden, offen chirurgisch	77.91.11↔	Totale Resektion einer Rippe
62.3x.31↔	Einseitige Orchidektomie, Abdominalhoden, laparoskopisch	77.91.12↔	Totale Resektion einer Halsrippe
62.3x.40↔	Einseitige Orchidektomie, radikal	77.91.13↔	Totale Resektion des Sternums
62.3x.99↔	Einseitige Orchidektomie, sonstige	77.91.99↔	Totale Res von Skap, Klav, Rip und Sternum, sonstige

77.99.00↔	Tt Knchrskt an and näh bz Kn, auss Gschk, n.n.bz.	78.14.11↔	Off Rp e Fx an Krpl u Mtkrp m Knchfx d Fxt ext
77.99.10↔	Totale Knochenresektionen an Phalangen der Hand	78.14.99↔	Anl e Fxt ext an Krpl u Mtkrp (inkl. Rp v Fx), so
77.99.20↔	Totale Resektion eines Wirbelkörpers	78.15.00↔	Anl e Fixat ext a Fem (inkl. Rep von Fx), n.n.bez.
77.99.30↔	Totale Knochenresektionen am Becken	78.15.10↔	Off Rep e Schhfx u prox Femurf m Knochfx d Fixat ext
77.99.40↔	Totale Knochenresektionen an Phalangen des Fußes	78.15.20↔	Off Rep e Femurschafffraktur m Knochfx d Fixat ext
77.99.99↔	Totale Knochresekt an and näh bez Kn, auss Geschk, so	78.15.30↔	Geschl Rep e dist Femurf m Knochfx d Fixat ext
78.00↔	Knochen transplantation, ohne Angabe der Lokalisation	78.15.31↔	Off Reposition e dist Femurf m Knochfx d Fixat ext
78.01.00↔	Knocht an Skapula, Klav, Rippen und Sternum, n.n.bez.	78.15.40↔	Geschl Rep e sonstigen Femurf m Knochfx d Fixat ext
78.01.10↔	Knocht an Skap u Klav, Gefgestielt m mikrovas Anast	78.15.99↔	Anl e Fixat ext a Fem (inkl. Rep von Fx), sonstige
78.01.11↔	Knocht an Skap u Klav, Gefgestielt oh mikrovas Anast	78.16.00↔	Anl e Fixat ext an d Patel (inkl. Rep v Fx), n.n.bez.
78.01.12↔	Knochen transplantation an Skapula und Klavikula, allog	78.16.10↔	Geschl Reposition e Fx d Patel m Knochfx d Fixat ext
78.01.13↔	Knorpel-Knochen transplantation an Skapula und Klavikula	78.16.11↔	Off Reposition e Fx d Patella m Knochfx d Fixat ext
78.01.19↔	Kntx an Skp u Klv, so (zB Spg, krtksp Spn, n gfgstl Tx)	78.16.99↔	Anl e Fixat ext an d Patel (inkl. Rep von Fx), so
78.01.20↔	Knochen transplantation an Rippen und Sternum, alle Eingriffe	78.17.00↔	Anl e Fxt ext an Tb u Fb (inkl. Rp v Fx), n.n.bz.
78.01.99↔	Knocht an Skapula, Klav, Rippen und Sternum, sonstige	78.17.10↔	Geschl Rep e Fx d prox Tibia m Knochfx d Fixat ext
78.06.00↔	Knochen transplantation an der Patella, n.n.bez.	78.17.11↔	Off Rep e einf Fx d prox Tibia m Knochfx d Fixat ext
78.06.10↔	Knocht an d Patella, Gefgestielt m mikrovas Anast	78.17.12↔	Off Rp e Mhrfrgmfx d prx Tb m Knochfx d Fxt ext
78.06.12↔	Knochen transplantation an der Patella, allog	78.17.13↔	Off Rp e einf Tbia schfftrkr m Knchfx d Fxt ext
78.06.19↔	So Kntx an d Ptl (zB atg Spng, krtksp Spn, n gfgstl Tx)	78.17.14↔	Off Rep e einf Fx d dist Tibia m Knochfx d Fixat ext
78.06.20↔	Kncht an d Ptl, Knchntnsp, Gfgstielt, oh mkrvsk Anast	78.17.15↔	Geschl Rep e sonst Tibiafraktur m Knochfx d Fixat ext
78.06.99↔	Knochen transplantation an der Patella, sonstige	78.17.16↔	Off Rp e Mhrfrgmfx S Teil d Tb m Knchfx d Fxt ext
78.08.00↔	Knochen transplantation an Tarsalia u Metatarsalia, n.n.bez.	78.17.20↔	Off Rep e einf Fx d prox Fib m Knochfx d Fixat ext
78.08.10↔	Kncht an Trsl u Mttrs, gfgstl m mkrvsk Anast	78.17.21↔	Off Rp e Mhrfrgmfx d prx Fb m Knchfx d Fxt ext
78.08.11↔	Kncht an Trsl u Mttrs, gfgstl oh mkrvsk Anast	78.17.22↔	Off Rep e einf Fx d Fibulasch m Knochfx d Fixat ext
78.08.12↔	Knochen transplantation an Tarsalia und Metatarsalia, allog	78.17.23↔	Off Rp e Mhrfrgmfx d Fblsch m Knchfx d Fxt ext
78.08.13↔	Knorpel-Knochen transplantation an Tarsalia und Metatarsalia	78.17.24↔	Geschl Rep e dist Fibulafx m Knochfx d Fixat ext
78.08.19↔	So Ktx an Trsl u Mttrs (zB atg Spng, krtk Spn, n gfg Tx)	78.17.25↔	Off Rep e einf Fx d dist Fib m Knochfx d Fixat ext
78.08.99↔	Knochen transplantation an Tarsalia und Metatarsalia, sonst	78.17.26↔	Off Rp e Mhrfrgmfx d dst Fb m Knchfx d Fxt ext
78.09.00↔	Knocht an And näher bez Kn, auss Gschk, n.n.bez.	78.17.27↔	Geschl Rep e sonstigen Fibulafx m Knochfx d Fixat ext
78.09.10↔	Knocht an And näher bez Kn, auss Gschk, n.n.bez.	78.17.99↔	Anl e Fixat ext an Tib und Fib (inkl. Rep von Fx), so
78.09.11↔	Knocht an Phal d Hand, gfgstl oh mikrovas Anast	78.18.00↔	Anl e Fxt ext an Trsl u Mttrs (inkl. Rp v Fx), n.n.bz.
78.09.12↔	Knochen transplantation an Phalangen der Hand, allog	78.18.10↔	Geschl Rep e Kalkaneusfraktur m Knochfx d Fixat ext
78.09.19↔	S Kntx an Phl d Hnd (zB atg Spng, krtk Spn, n gfgst Tx)	78.18.11↔	Gschl Rp e Fx S Trsl u Mttrs m Knchfx d Fxt ext
78.09.30↔	Knocht a Be, Gefgestielt mit mikrovasulärer Anast	78.18.12↔	Off Rp e einf Fx an snst Trsl u Mttrs m Knfx d Fxt ext
78.09.31↔	Knocht a Be, Gefgestielt ohne mikrovasuläre Anast	78.18.13↔	Off Rep e Fx an Kalkan u Talus m Knochfx d Fixat ext
78.09.32↔	Knochen transplantation am Becken, allog	78.18.14↔	Off Rp e Mhrfrgmfx an snst Trsl m Knchfx d Fxt ext
78.09.33↔	Knorpel-Knochen transplantation am Becken	78.18.15↔	Off Rp e Mhrfrgmfx an Mttrs m Knchfx d Fxt ext
78.09.39↔	S Kntx a B (zB Atg Spng, krtksp Spn, N Gfgstl Tx)	78.18.99↔	Anl e Fxt ext an Trsl u Mttrs (inkl. Rp v Fx), S
78.09.40↔	Knocht an Phal d Fußes, gfgstl m mikrovas Anast	78.19.00↔	Anl e Fxt ext a And nä bz Kn, au Gk (Ink Rp v Fx), nnbz
78.09.41↔	Kncht an Phl d Fßs, gfgstl oh mkrvsk Anast	78.19.10↔	Geschl Rep e Fx von Phal d Hand m Knochfx d Fixat ext
78.09.42↔	Knorpel-Knochen transplantation an Phalangen des Fußes	78.19.11↔	Off Rep e Fx von Phal d Hand m Knochfx d Fixat ext
78.09.49↔	So Kntx an Phl d Fßs (zB atg Spng, krtk Spn, n gfgst Tx)	78.19.20↔	Geschl Rep e Fx d Beckens m Knochfx d Fixat ext
78.09.90↔	Kntx an And näh bz Kn, au Gschk, gfgstl m mkrvsk Anast	78.19.21↔	Off Rp e Fx d Actblms m Knchfx / Trnsfxion d Fxt ext
78.09.91↔	Kntx an And näh bz Kn, au Gschk, gfgstl o mkrvsk Anast	78.19.22↔	Off Rep e Fx So Teile d Beckens m Knochfx d Fixat ext
78.09.92↔	Knocht an And näher bez Kn, auss Geschk, allog	78.19.30↔	Geschl Rep e Fx v Phal d Fusses m Knochfx d Fixat ext
78.09.98↔	S Ktx a And nä bz Kn, a Gk (zB atg Sp, krt Sp, n gfg Tx)	78.19.31↔	Off Rep e Fx von Phal d Fusses m Knochfx d Fixat ext
78.09.99↔	Knocht an And näher bez Kn, auss Gschk, sonstige	78.19.90↔	Geschl Rep e Fx So bez Kn m Knochfx d Fixat ext
78.10↔	Anlegen eines Fixateur externe, ohne Angabe der Lokalisation	78.19.91↔	Off Rep e Fx sonstiger bez Kn m Knochfx d Fixat ext
78.11.00↔	Al e Fxt ext an Skp, Klv, Rp u Strn (inkl. Rp v Fx), nnbz	78.19.99↔	Al e Fxt ext a and nä bz Kn, auss Gschk (Inkl. Rp v Fx), so
78.11.10↔	Geschl Rep e Fx von Skap u Klav m Knochfx d Fixat ext	78.20↔	Verkürzungsosteotomie, ohne Angabe der Lokalisation
78.11.11↔	Off Rep e einf Fx v Skap u Klav m Knochfx d Fixat ext	78.30↔	Verlängerungsosteotomie an Extrem, ohne Ang d Lok
78.11.12↔	Off Rp e Mhrfrgmfx v Klv u Skp m Knchfx d Fxt ext	78.31↔	Verlängerungsosteotomie an Skapula und Klavikula
78.11.20↔	Geschl Rep e Fx von Rip u Stern m Knochfx d Fixat ext	78.39.00↔	Verlängerungsosteotomie an and näher bez Kn, n.n.bez.
78.11.21↔	Off Rep e Fx von Rip und Stern m Knochfx d Fixat ext	78.39.10↔	Verlängerungsosteotomie an Phalangen der Hand
78.11.99↔	Anl e Fxt ext an Skp, Klv, Rp u Strn (inkl. Rp v Fx), so	78.39.20↔	Verlängerungsosteotomie am Becken
78.12.00↔	Anl e Fixat ext a Hum (inkl. Rep von Fx), n.n.bez.	78.39.30↔	Verlängerungsosteotomie an Phalangen des Fußes
78.12.10↔	Geschl Reposition e prox Humfx m Knochfx d Fixat ext	78.39.99↔	Verlängerungsosteotomie an and näher bez Kn, sonstige
78.12.11↔	Off Reposition e prox Humfx m Knochfx d Fixat ext	78.40↔	Sonstige plastische Rekonstruktion an Kn, oh Ang d Lok
78.12.90↔	Geschl Rep e sonstigen Humfx m Knochfx d Fixat ext	78.41.00↔	So Plast Reko an Skap, Klav, Rip und Sternum, n.n.bez.
78.12.91↔	Off Rep e sonstigen Humfx m Knochfx d Fixat ext	78.41.10↔	Sonst plastische Rekonstruktion an Skapula und Klavikula
78.12.99↔	Anl e Fixat ext a Hum (inkl. Rep von Fx), sonstige	78.41.20↔	Sonst plastische Rekonstruktion an Rippen und Sternum
78.13.00↔	Anl e Fxt ext an Rd u Uln (inkl. Rp v Fx), n.n.bz.	78.41.30↔	So plt Rk an Sp Klv Rp u Str Imp v vtl xpd Prt Trp VEPTR
78.13.10↔	Geschl Reposition e dist Radfx m Knochfx d Fixat ext	78.41.99↔	So Plast Reko an Skap, Klav, Rip und Sternum, So
78.13.11↔	Geschl Rep e sonstigen Radfx m Knochfx d Fixat ext	78.51.00↔	Inn Knchfx oh Rp d Fx an Skp, Klv, Rp u Strn, n.n.bz.
78.13.12↔	Off Reposition e dist Radfx m Knochfx d Fixat ext	78.51.10↔	Rv v Osteosynthmt (h Mtwhs) an Skp, Klv, Rp u Strn
78.13.13↔	Off Rep e sonstigen Radfx m Knochfx d Fixat ext	78.51.99↔	Inn Knchfx oh Rp d Fx an Skp, Klv, Rp u Strn, so
78.13.20↔	Geschl Reposition e Ulnafraktur m Knochfx d Fixat ext	78.52.00↔	Inn Knochfx ohne Reposition d Fx a Hum, n.n.bez.
78.13.99↔	Anl e Fixat ext an Rad und Ulna (inkl. Rep von Fx), so	78.52.10↔	Revision von Osteosynthesematerial (oh Matwechs) a Hum
78.14.00↔	Anl e Fxt ext an Krpl u Mtkrp (inkl. Rp v Fx), n.n.bz.	78.52.99↔	Inn Knochfx ohne Reposition d Fx a Hum, sonstige
78.14.10↔	Gschl Rp e Fx an Krpl u Mtkrp m Knchfx d Fxt ext	78.53.00↔	Inn Knochfx oh Rep d Fx an Rad und Ulna, n.n.bez.

78.53.10↔	Revision von Osteosynthmat (oh Matwechs) an Radius	78.98↔	Einsetz e Knochwachststimul an Tarsalia und Metatars
78.53.20↔	Revision von Osteosynthmat (oh Matwechs) an Ulna	78.99↔	Enstz e Knchwchststml an and näh bz Kn, auss Gschk
78.53.99↔	Inn Knochfix oh Rep d Fx an Rad und Ulna, sonstige	79.10↔	Geschl Reposition e Fx m inn Knochfix, ohne Ang d Lok
78.54.00↔	Inn Knchfx oh Rp d Fx an Krpl u Mtkrp, n.n.bz.	79.19.00↔	Geschl Rep e Fx and bez Kn m inn Knochfix, n.n.bez.
78.54.10↔	Rev v Osteosynthmat (oh Matwechs) an Karpal u Metakarp	79.19.10↔	Geschl Rep e Fx von Klav und Skapula m inn Knochfix
78.54.99↔	Inn Knochfix oh Rep d Fx an Karpal und Metakarp, so	79.19.20↔	Geschl Reposition e Fx d Beckens mit inn Knochfix
78.55.00↔	Inn Knochfix ohne Reposition d Fx a Fem, n.n.bez.	79.19.30↔	Geschl Reposition e Fx d Patella mit inn Knochfix
78.55.10↔	Revision von Osteosynthesematerial (oh Matwechs) a Fem	79.19.99↔	Geschl Rep e Fx and bez Kn m inn Knochfix, sonstige
78.55.99↔	Inn Knochfix ohne Reposition d Fx a Fem, sonstige	79.20↔	Off Reposition e Fx ohne Inn Knochfix, ohne Ang d Lok
78.56.00↔	Inn Knochfix oh Reposition d Fx an d Patella, n.n.bez.	79.29.00↔	Off Rep e Fx and bez Kn oh Inn Knochfix, n.n.bez.
78.56.10↔	Revision von Osteosynthmat (oh Matwechs) an d Patella	79.29.10↔	Off Rep e einf Fx d Klav und Skapula oh Inn Knochfix
78.56.99↔	Inn Knochfix oh Reposition d Fx an d Patella, sonstige	79.29.11↔	Off Rep e Mehrfragmfx d Klav und Skap oh Inn Knochfix
78.57.00↔	Inn Knochfix oh Rep d Fx an Tibia und Fib, n.n.bez.	79.29.20↔	Offene Reposition e Fx d Beckens ohne Inn Knochfix
78.57.10↔	Revision von Osteosynthmat (oh Matwechs) an d Tibia	79.29.30↔	Offene Reposition e Fx d Patella ohne Inn Knochfix
78.57.20↔	Revision von Osteosynthmat (oh Matwechs) an d Fib	79.29.99↔	Off Rep e Fx and bez Kn oh Inn Knochfix, sonstige
78.57.99↔	Inn Knochfix oh Rep d Fx an Tibia und Fib, sonstige	79.30↔	Offene Reposition e Fx m inn Knochfix, ohne Ang d Lok
78.58.00↔	Inn Knchfx oh Rp d Fx an Trsl u Mtrs, n.n.bz.	79.39.00↔	Off Rep e Fx and bez Kn m inn Knochfix, n.n.bez.
78.58.10↔	Rev v Osteosynthmat (oh Matwechs) an Tarsal u Metatars	79.39.10↔	Off Rep e einf Fx von Klav und Skapula m inn Knochfix
78.58.99↔	Inn Knochfix oh Rep d Fx an Tarsalia und Metatars, so	79.39.11↔	Off Rep e Mehrfragmfx von Klav und Skap m inn Knochfix
78.59.00↔	Inn Knfx o Rp d Fx an and näh bz Kn, au Gschk, nnbz	79.39.20↔	Offene Reposition e Fx d Acetabulum mit inn Knochfix
78.59.10↔	Rev von Osteosynthmat (oh Matwechs) an Phal d Hand	79.39.29↔	Off Rep e Fx sonstiger Teile d Beckens m inn Knochfix
78.59.20↔	Rev von Osteosynthmat (oh Matwechs) an d Wirbelsäule	79.39.40↔	Offene Reposition e Fx d Patella mit inn Knochfix
78.59.30↔	Revision von Osteosynthesematerial (oh Matwechs) a Be	79.39.99↔	Off Rep e Fx and bez Kn m inn Knochfix, sonstige
78.59.40↔	Rev von Osteosynthmat (oh Matwechs) an Phal d Fußes	79.40↔	Geschl Reposition e Epiphysdiast, ohne Ang d Lok
78.59.90↔	Rv v Osteosynthmt (h MtWh) an and näh bz Kn, au Gschk	79.49↔	Geschlossene Reposition e Epiphysdiast and bez Knochen
78.59.99↔	Inn Knchfx oh Rp d Fx an and näh bz Kn, auss Gschk, so	79.50↔	Offene Reposition e Epiphysdiast, ohne Ang d Lok
78.60.00↔	Knimplentf, ohne Ang d Lokalisation, n.n.bez.	79.60↔	Débridement einer offen Fraktur, ohne Angabe der Lok
78.60.05↔	Knimplentf, ohne Ang d Lok, Entf e Kn(teil)ersatzes	79.69↔	Débr e offenen Fx and näher bez Knochen, auss Gschk
78.60.08↔	Entf e int Vrl o Knchtrnsprtsystems (mtr / Nmtr), jd Lk	79.79↔	Geschl Reposition e Luxation an and bez Lokalisation
78.60.99↔	Knimplentf, ohne Ang d Lokalisation, sonstige	79.80↔	Offene Reposition e Luxation an nicht bez Lokalisation
78.61.00↔	Knimplentf an Skapula, Klav, Rip und Sternum, n.n.bez.	79.81.00↔	Offene Reposition einer Luxation der Schulter, n.n.bez.
78.61.01↔	KIE a Skp u Klv Dt, imd Dt, Sb, Zg/C, Pl, wst Pl, Fxt ex, Btk	79.81.10↔	Offene Reposition einer Luxation im Humeroglenoidalgelenk
78.61.05↔	KIE an Skp, Klv, Rp u Strn, Ef e Kn(tl)stz a Skp, Klv, Rp u Stn	79.81.20↔	Offene Reposition einer Luxation im Akromioklavikulargelenk
78.61.08↔	Knimplentf an Skap und Klav: sonstiges Osteosynthmat	79.81.99↔	Offene Reposition einer Luxation der Schulter, sonstige
78.61.11↔	Knochenimplantatenfernung an Rippen und Sternum	79.89.00↔	Offene Reposition e Luxation an and bez Lok, n.n.bez.
78.61.99↔	Knimplentf an Skapula, Klav, Rip und Sternum, sonstige	79.89.10↔	Off Reposition e Luxation des Sternoklavikulargelenkes
78.63.00↔	Knochenimplantatenfernung an Radius und Ulna, n.n.bez.	79.89.20↔	Offene Reposition einer Luxation der Iliosakralgelenkes
78.63.01↔	KIE a Rd u Un Dt, Sb, Zg/C, Pl, Wl/Ky, Mk, Vg, TF, Ft ex, Rf, K	79.89.30↔	Offene Reposition einer Luxation der Symphyse
78.63.05↔	Knmplntf an Rd u Uln, Entf e Kn(teil)rstzs an Rd u Uln	79.89.99↔	Offene Reposition e Luxation an and bez Lok, sonstige
78.63.08↔	Knimplentf an Rad und Ulna (prox / Schaft / dist): so	79.90↔	Nicht näher bez Operation an Fx, ohne Ang d Lok
78.63.99↔	Knochenimplantatenfernung an Radius und Ulna, sonstige	79.99.00↔	Nicht näher bez Operation an e and bez Kn, n.n.bez.
78.66.00↔	Knochenimplantatenfernung an der Patella, n.n.bez.	79.99.10↔	Nicht näher bezeichnete Operation an Klavikula und Skapula
78.66.01↔	KnImEm an d Ptl: (imd) Dt, Sb, Zg/C, Fxt ext, (Blit)K	79.99.20↔	Nicht näher bezeichnete Operation an der Wirbelsäule
78.66.05↔	Knmplntf an d Ptl, Entf e Kn(teil)rstzs an d Ptl	79.99.30↔	Nicht näher bezeichnete Operation an der Patella
78.66.08↔	Knimplentf an d Patella: sonstiges Osteosynthmat	79.99.40↔	Nicht näher bezeichnete Operation am Becken
78.66.99↔	Knochenimplantatenfernung an der Patella, sonstige	79.99.99↔	Nicht näher bez Operation an e and bez Kn, sonstige
78.67.00↔	Knochenimplantatenfernung an Tibia und Fibula, n.n.bez.	80.00↔	Arthrot zur Prothesenentfernung, ohne Ang d Lok
78.67.01↔	KIE an Tb u Fb: (imd) Dt, Sb, Zg/C, Ft ext, Rgf, (Blit)K	80.09↔	Arthrot zur Prothesenentfernung an and bez Lok
78.67.05↔	Knmplntf an Tb u Fb, Entf e Kn(teil)rstzs an Tb u Fb	80.10.00↔	Sonst Arthrotomie, ohne Angabe der Lokalisation, n.n.bez.
78.67.11↔	Knmplntf an d Tb: (wnkst) Pl, Wnkpl / Kndylnpl	80.10.10↔	Arthr Arthrot ohne Ang d Lokalisation, Gelsp mit Drain
78.67.12↔	Knimplentf an d Tib: Markn, Verrnag, Transfixnag	80.10.12↔	Arthr Arthrot ohne Ang d Lok, Einl oder Entf e Medträg
78.67.13↔	Knimplentf an d Tibia: dyn Kompressionsschraube	80.10.13↔	Arthrot ohne Ang d Lok, Sonstige Gelsp mit Drain
78.67.21↔	Knochenimplantatenfernung an der Fibula: (winkelstab) Platte	80.10.99↔	Sonst Arthrotomie, ohne Angabe der Lokalisation, sonst
78.67.22↔	Knimplentf an d Fib: Markn, Verrnag, Transfixnag	80.11.00↔	Sonstige Arthrotomie der Schulter, n.n.bez.
78.67.28↔	Knimplentf an Tibia und Fib: sonstiges Osteosynthmat	80.11.10↔	Arthr Arthrot d Humeroglgel, Gelsp mit Drain
78.67.99↔	Knochenimplantatenfernung an Tibia und Fibula, sonst	80.11.11↔	Arthr Arthrot d Humeroglgel, Entf freier Gelkörper
78.68.00↔	Knimplentf an Tarsalia und Metatarsalia, n.n.bez.	80.11.12↔	Arthrot d Humeroglenoidalgelenkes, Gelsp mit Drain
78.68.01↔	KIE an Trl u Mts: (imd) Dt, Sb, Zg/C, wst) Pl, Ft ex, Rf, K	80.11.13↔	Arthrot d Humeroglenoidalgelenkes, Entf freier Gelkörper
78.68.05↔	KnImEm an Trsl u Mtrs, Ef e Kn(tl)rstzs an Tls u Klkn	80.11.19↔	Sonstige Arthrotomie des Humeroglenoidalgelenkes
78.68.06↔	KIE a Trsl u Mtrs, Ef e Kn(tl)rstzs an snstTlia u Mtrs	80.11.20↔	Arthr Arthrot d Akromioklavgel, Gelsp mit Drain
78.68.08↔	Knimplentf an Tarsalia und Metatars: So Osteosynthmat	80.11.21↔	Arthr Arthrot d Akromioklavgel, Entf freier Gelkörper
78.68.99↔	Knimplentf an Tarsalia und Metatarsalia, sonstige	80.11.22↔	Arthrot des Akromioklavgel, Gelenkspülung mit Drainage
78.90↔	Einsetz e Knochwachststimul, ohne Ang d Lokalisation	80.11.23↔	Arthrot d Akromioklavgel, Entf freier Gelenkörper
78.91↔	Einsetz e Knochwachststimul an Skap, Klav, Rip u Stern	80.11.29↔	Sonstige Arthrotomie des Akromioklavikulargelenkes
78.92↔	Einsetzen eines Knochenwachstumsstimulators am Humerus	80.11.99↔	Sonstige Arthrotomie der Schulter, sonstige
78.93↔	Eins eines Knochenwachstumsstimulators an Radius und Ulna	80.19.00↔	Sonstige Arthrot an and bez Lokalisation, n.n.bez.
78.94↔	Einsetz e Knochwachststimul an Karpal und Metakarpalia	80.19.10↔	Arthr Arthrot d Sternoklgel, Gelsp m Drain
78.95↔	Einsetzen eines Knochenwachstumsstimulators am Femur	80.19.11↔	Arthr Arthrot d Sternoklgel, Entf freier Gelkörper
78.96↔	Einsetzen eines Knochenwachstumsstimulators an der Patella	80.19.12↔	Arthr Arthrot d Sternoklgel, Einl o Entf e Medträg
78.97↔	Eins eines Knochenwachstumsstimulators an Tibia und Fibula	80.19.20↔	Arthrot d Sternoklavikulargelenkes, Gelsp mit Drain

80.19.21↔	Arthrot d Sternoklgel, Entf freier Gelkorp	81.90.00↔	Chondrozytentransplantation, n.n.bez.
80.19.29↔	Sonstige Arthrotomie des Sternoklavikulargelenkes	81.90.20↔	Autg matrixinduzierte Chondrozyttx an Gel, offen chir
80.19.30↔	Arthr Arthrot d Iliosakralgelenkes, Gelsp mit Drain	81.90.99↔	Chondrozytentransplantation, sonstige
80.19.31↔	Arthr Arthrot d Iliosakrgel, Entf freier Gelkorp	81.96.00↔	Sonstige Rekonstruktion an Gelenken, n.n.bez.
80.19.32↔	Arthr Arthrot d Iliosakrgel, Einl oder Entf e Medträg	81.96.10↔	Sonstige Reko an Gel, Sternoklavikulargelenk, n.n.bez.
80.19.40↔	Arthrot d Iliosakralgelenkes, Gelenkspülung mit Drain	81.96.11↔	S Rk an Gl, Strnklgl, Rf e osteoch Frgm, arthr
80.19.41↔	Arthrot d Iliosakralgelenkes, Entf freier Gelenkkörper	81.96.12↔	S Rk an Gl, Strnklgl, Rf e osteoch Frgm, offn chrsgsch
80.19.49↔	Sonstige Arthrotomie des Iliosakralgelenkes	81.96.13↔	So Reko an Gel, Sternoklgel, Subch Spongplast, arthr
80.19.52↔	Arthr Arthrot an d Symphyse, Einl oder Entf e Medträg	81.96.14↔	S Rk an Gl, Strnklgl, Sbch Spngplst, offn chr
80.19.59↔	Sonstige Arthrotomie an der Symphyse	81.96.15↔	S Rk Gl, Strnklgl, Knrpltx u Impl v ivt hrg Gwklt, arthr
80.19.90↔	Arthr Arthrot an and bez Lokalisation, Gelsp mit Drain	81.96.16↔	S Rk Gl, Strnklgl, Knrpltx u Impl v ivt hrg Gwklt, offn chr
80.19.91↔	Arthr Arthrot an and bez Lok, Entf freier Gelkorp	81.96.17↔	So Reko an Gel, Sternoklgel, Knorpelgl, arthr
80.19.92↔	Arthr Arthrot an and bez Lok, Einl oder Entf e Medträg	81.96.18↔	So Reko an Gel, Sternoklgel, Knorpelgl, offen chir
80.19.93↔	Arthrot an and bez Lokalisation, Gelsp mit Drain	81.96.19↔	Sonstige Reko an Gel, Sternoklavikulargelenk, sonstige
80.19.94↔	Arthrot an and bez Lokalisation, Entf freier Gelkorp	81.96.1a↔	So Reko an Gel, Sternoklgel, Subch Knocheröff, arthr
80.19.99↔	Sonstige Arthrot an and bez Lokalisation, sonstige	81.96.1b↔	S Rk an Gl, Strnklgl, Sbch Knchröff, offn chr
80.40↔	Durchtr von Gelkaps, Lig o Knorp, ohne Ang d Lok	81.96.1c↔	S Rk Gl, Strnklgl, Sbch Knchröff m Enbr e azillläm Impl, arthr
80.41.00↔	Durchtr von Gelkaps, Lig o Knorp an d Schult, n.n.bez.	81.96.20↔	Sonst Rekonstruktion an Gelenken, Handgelenk, n.n.bez.
80.41.10↔	Durchtr von Gelkaps, Ligament oder Knorpel a Humerogel	81.96.21↔	So Reko an Gel, Hdgel, Ref e osteoch Fragm, arthr
80.41.20↔	Durchtr von Gelkaps, Lig oder Knorp a Akromklavikgel	81.96.22↔	So Reko an Gel, Hdgel, Ref e osteoch Fragm, offen chir
80.41.99↔	Durchtr von Gelkaps, Lig o Knorp an d Schult, sonstige	81.96.23↔	So Reko an Gel, Hdgel, Subchondrale Spongplast, arthr
80.44.00↔	Durchtr v Gelkap, Lig o Knorp an Hand u Fing, n.n.bez.	81.96.24↔	So Reko an Gel, Hdgel, Subch Spongplast, offen chir
80.44.10↔	Drchtr v Gikps, Lg o Knrp, Drchtr d Bändr d Mtthnd	81.96.25↔	S Rk Gl, Hdgl, Knrpltx u Implnt v ivt hrg Gwklt, arthr
80.44.11↔	Drchtr v Gikps, Lg o Knrp, Drchtr d Rtnklm fixrm	81.96.26↔	S Rk Gl, Hdgl, Knrpltx u Impl v ivt hrg Gwklt, offn chr
80.44.20↔	Drchtr v Gikps, Lg o Knrp, Exz v Bändrn d Mtthnd	81.96.27↔	Sonstige Reko an Gel, Hdgel, Knorpelgl, arthr
80.44.21↔	Drchtr v Gikps, Lg o Knrp, Exz v snst Bändrn d Hnd	81.96.28↔	Sonstige Reko an Gel, Hdgel, Knorpelgl, offen chir
80.44.90↔	Drchtr v Gikps, Lg o Knrp, S Op an Bändrn d Mtthnd	81.96.29↔	Sonst Rekonstruktion an Gelenken, Handgelenk, sonst
80.44.91↔	Drchtr v Gikps, Lg o Knrp, S Op an snst Bändrn d Hnd	81.96.2a↔	So Reko an Gel, Hdgel, Subchondrale Knochenöff, arthr
80.44.99↔	Durchtr von Gelkaps, Lig o Knorp an Hand und Fing, so	81.96.2b↔	So Reko an Gel, Hdgel, Subch Knochenöff, offen chir
80.45↔	Durchtr von Gelkaps, Ligament oder Knorpel an d Hüfte	81.96.2c↔	S Rk Gl, Hdgl, Sbch Knchnröf m Enbr e azill Impl, arthr
80.49.00↔	Durchtr von Gelkaps, Lig o Knorp and bez Lok, n.n.bez.	81.96.30↔	Sonst Rekonstruktion an Gelenken, Iliosakralgelenk, n.n.bez.
80.49.10↔	Drchtr v Gikps, Lg o Knrp a Strnklvkuarglnk	81.96.31↔	So Reko an Gel, Iliosgel, Ref e osteoch Fragm, arthr
80.49.20↔	Durchtr von Gelkaps, Ligament oder Knorpel a Iliosgel	81.96.32↔	S Rk an Gl, Iliosgl, Rf e osteoch Frgm, offn chr
80.49.30↔	Durchtr von Gelkaps, Ligament oder Knorp an d Symphyse	81.96.33↔	So Reko an Gel, Iliosgel, Subch Spongplast, arthr
80.49.99↔	Durchtr von Gelkaps, Lig o Knorp and bez Lok, sonstige	81.96.34↔	So Reko an Gel, Iliosgel, Subch Spongplast, offen chir
80.74.00↔	Synovektomie an Hand und Finger, n.n.bez.	81.96.35↔	S Rk Gl, Iliosgl, Knrpltx u Impl v ivt hrg Gwklt, arthr
80.74.10↔	Synovektomie an Hand und Finger	81.96.36↔	S Rk Gl, Iliosgl, Knrpltx u Impl v ivt hrg Gwklt, offn chr
80.74.11↔	Synovekt an Sehn und Sehnenscheiden von Hand und Fing	81.96.37↔	Sonstige Reko an Gel, Iliosgel, Knorpelgl, arthr
80.74.99↔	Synovektomie an Hand und Finger, sonstige	81.96.38↔	Sonstige Reko an Gel, Iliosgel, Knorpelgl, offen chir
80.80.00↔	Sonstige lokale Exz oder Destr e Gelläs, n.n.bez.,	81.96.39↔	Sonst Rekonstruktion an Gelenken, Iliosakralgelenk, sonst
80.80.10↔	Sonstige lokale Exz oder Destr e Gelenksläsion, arthr	81.96.3a↔	So Reko an Gel, Iliosgel, Subch Knochenöff, arthr
80.80.11↔	Sonstige lokale Exz oder Destr e Gelenksläsion, Débr	81.96.3b↔	S Rk an Gl, Iliosgl, Sbch Knchnröf, offn chr
80.80.99↔	Sonstige lokale Exz oder Destr e Gelläs, sonstige	81.96.3c↔	S Rk Gl, Iliosgl, Sbch Knchnröf m Enbr e azill Impl, arthr
80.89.00↔	So Lok Exz o Destr e Gelläs an and bez Lok, n.n.bez.	81.96.40↔	So Reko an Gel, Prox Tibiofibulargelenk, n.n.bez.
80.89.10↔	Arthr Lok Exz o Destr e Gelläs a Sternoklgel	81.96.41↔	S Rk an Gl, Prx Tbiofbgl, Rf e osteoch Frgm, arthr
80.89.11↔	Débridement am Sternoklavikulargelenk	81.96.42↔	S Rk an Gl, Prx Tbiofbgl, Rf e osteoch Frgm, offn chr
80.89.12↔	Zystenexstirpation am Sternoklavikulargelenk	81.96.43↔	S Rk an Gl, Prx Tbiofbgl, Sbch Spngplst, arthr
80.89.19↔	Sonstige Lok Exz oder Destr a Sternoklavikulargelenk	81.96.44↔	S Rk an Gl, Prx Tbiofbgl, Sbch Spngplst, offn chr
80.89.20↔	Arthr lokale Exz oder Destr e Gelläs a Iliosgel	81.96.45↔	S Rk Gl, Prx Tbiofbgl, Knrpltx u Impl v ivt hrg Gwklt, arthr
80.89.21↔	Débridement am Iliosakralgelenk	81.96.46↔	S Rk Gl, Prx Tbiofbgl, Knrpltx u Impl v ivt hrg Gwklt, offn chr
80.89.22↔	Zystenexstirpation am Iliosakralgelenk	81.96.47↔	So Reko an Gel, Prox Tibiofbgl, Knorpelgl, arthr
80.89.29↔	Sonstige lokale Exzision oder Destr a Iliosakralgelenk	81.96.48↔	S Rk an Gl, Prx Tbiofbgl, Knrplgl, offn chr
80.89.30↔	Débridement an der Symphyse	81.96.49↔	So Reko an Gel, Prox Tibiofibulargelenk, So
80.89.31↔	Zystenexstirpation an der Symphyse	81.96.4a↔	S Rk an Gl, Prx Tbiofbgl, Sbch Knchnröf, arthr
80.89.39↔	Sonstige lokale Exzision oder Destr an d Symphyse	81.96.4b↔	S Rk an Gl, Prx Tbiofbgl, Sbch Knchnröf, offn chr
80.89.40↔	Arthr Lok Exz oder Destr e Gelläs an and bez Lok	81.96.4c↔	S Rk Gl, Prx Tbiofbgl, Sbch Knchnröf m Enbr e azill Impl, arthr
80.89.41↔	Débr einer Gelenksläsion an and bez Lokalisation	81.96.50↔	Sonstige Rekonstruktion an Gel, Metatarsgel, n.n.bez.
80.89.42↔	Zystenexstirpation an Gelenken and bez Lokalisation	81.96.51↔	S Rk an Gl, Mtrsgl, Rf e osteoch Frgm, arthr
80.89.99↔	So Lok Exz o Destr e Gelläs an and bez Lok, so	81.96.52↔	S Rk an Gl, Mtrsgl, Rf e osteoch Frgm, offn chr
81.04↔	Dorsale und dorsolumbale Spondylodese, ventraler Zugang	81.96.53↔	So Reko an Gel, Metatarsgel, Subch Spongplast, arthr
81.20↔	Arthrodesen an nicht bezeichneten Gelenken	81.96.54↔	S Rk an Gl, Mtrsgl, Sbch Spngplst, offn chr
81.23↔	Schulter-Arthrodesen	81.96.55↔	S Rk Gl, Mtrsgl, Knrpltx u Impl v ivt hrg Gwklt, arthr
81.29.00↔	Arthrodesen an anderen näher bezeichneten Gelenken, n.n.bez.	81.96.56↔	S Rk Gl, Mtrsgl, Knrpltx u Impl v ivt hrg Gwklt, offn chr
81.29.10↔	Arthrodesen am Iliosakralgelenk	81.96.57↔	Sonstige Reko an Gel, Metatarsgel, Knorpelgl, arthr
81.29.20↔	Arthrodesen an der Symphyse	81.96.58↔	So Reko an Gel, Metatarsgel, Knorpelgl, offen chir
81.29.99↔	Arthrodesen an anderen näher bezeichneten Gelenken, sonst	81.96.59↔	Sonstige Rekonstruktion an Gel, Metatarsgel, sonstige
81.34↔	Reop e dors u dorsolumb Spondylodes, ventraler Zugang	81.96.5a↔	So Reko an Gel, Metatarsgel, Subch Knochenöff, arthr
81.71.00↔	Arthropl m Implant a Metakarpophal und lpg, n.n.bez.	81.96.5b↔	S Rk an Gl, Mtrsgl, Sbch Knchnröf, offn chr
81.75↔	Arthropl ohne Implant a Karpok oder Krmkg	81.96.5c↔	S Rk Gl, Mtrsgl, Sbch Knchnröf m Enbr e azill Impl, arthr
81.79↔	Sonstige Rekonstruktion an Hand, Fingern und Handgelenk	81.96.60↔	Sonst Rekonstruktion an Gelenken, Zehengelenk, n.n.bez.

81.96.61↔	So Reko an Gel, Zehengel, Ref e osteoch Fragn, arthr	81.99.19↔	Arthroskopische Revision eines Gelenkes, Sonstige
81.96.62↔	S Rk an Gl, Zhngl, Rf e osteoch Frgm, offn chr	81.99.1a↔	Arthroskopische Revision eines Gelenkes, Kniegelenk
81.96.63↔	So Reko an Gel, Zehengelenk, Subch Spongplast, arthr	81.99.1b↔	Arthr Revision e Gel, Proximales Tibiofibulargelenk
81.96.64↔	So Reko an Gel, Zehengel, Subch Spongplast, offen chr	81.99.1c↔	Arthr Revision eines Gelenkes, Oberes Sprunggelenk
81.96.65↔	S Rk Gl, Zhngl, Knrpltx u Implnt v ivt hrg Gwklt, arthr	81.99.1d↔	Arthr Revision eines Gelenkes, Unteres Sprunggelenk
81.96.66↔	S Rk Gl, Zhngl, Knrpltx u Impl v ivt hrg Gwklt, offn chr	81.99.1e↔	Arthr Revision e Gel, Fuss und Zehengelenk sonstige
81.96.67↔	Sonstige Reko an Gel, Zehengelenk, Knorpelgl, arthr	81.99.1f↔	Arthr Revision e Gelenkes, Metatarsophalangealgelenk
81.96.68↔	So Reko an Gel, Zehengelenk, Knorpelgl, offen chr	81.99.1g↔	Arthroskopische Revision eines Gelenkes, Zehengelenk
81.96.69↔	Sonst Rekonstruktion an Gelenken, Zehengelenk, sonst	81.99.20↔	Offen chirurgische Revision eines Gelenkes, n.n.bez.
81.96.6a↔	So Reko an Gel, Zehengelenk, Subch Knocheneröf, arthr	81.99.21↔	Offen Chir Revision e Gelenkes, Humeroglenoidalgelenk
81.96.6b↔	S Rk an Gl, Zhngl, Sbch Knchnröf, offn chr	81.99.22↔	Offen Chir Revision eines Gelenkes, Akromioklavikgel
81.96.6c↔	S Rk Gl, Zhngl, Sbch Knchnröf m Enbr e azll Impl, arthr	81.99.23↔	Offen Chir Revision e Gelenkes, Sternoklavikulargelenk
81.96.70↔	Sonstige Reko an Gel, sonstige Gel d Fusses, n.n.bez.	81.99.24↔	Offen chirurgische Revision eines Gelenkes, Ellbogen
81.96.71↔	S Rk an Gl, S Gl d Fsss, Rf e osteoch Frgm, arthr	81.99.25↔	Offen chirurgische Revision eines Gelenkes, Handgelenk
81.96.72↔	S Rk an Gl, S Gl d Fsss, Rf e osteoch Frgm, offn chr	81.99.26↔	Offen chirurgische Revision eines Gelenkes, Iliosakralgelenk
81.96.73↔	S Rk an Gl, S Gl d Fsss, Sbch Spngplst, arthr	81.99.27↔	Offen chirurgische Revision eines Gelenkes, Symphyse
81.96.74↔	S Rk an Gl, S Gl d Fsss, Sbch Spongplst, offn chr	81.99.28↔	Offen chirurgische Revision eines Gelenkes, Hüftgelenk
81.96.75↔	S Rk Gl, S Gl d Fsss, Knrpltx u Impl v ivt hrg Gwklt, arthr	81.99.29↔	Offen chirurgische Revision eines Gelenkes, sonstige
81.96.76↔	S Rk Gl, S Gl d Fsss, Knrpltx u Impl v ivt hrg Gwklt, offn chr	81.99.2a↔	Offen chirurgische Revision eines Gelenkes, Kniegelenk
81.96.77↔	So Reko an Gel, So Gel d Fusses, Knorpelgl, arthr	81.99.2b↔	Offen Chir Revision e Gel, Prox Tibiofibulargelenk
81.96.78↔	So Reko an Gel, So Gel d Fusses, Knorpelgl, offen chr	81.99.2c↔	Offen chirurgische Revision eines Gelenkes, Oberes Sprungg
81.96.79↔	Sonstige Reko an Gel, sonstige Fuss, sonstige	81.99.2d↔	Offen chirurgische Revision eines Gelenkes, Unteres Sprungg
81.96.7a↔	S Rk an Gl, S Gl d Fsss, Sbch Knchnröf, arthr	81.99.2e↔	Offen Chir Rev e Gel, Fuss und Zehengelenk sonstige
81.96.7b↔	S Rk an Gl, S Gl d Fsss, Sbch Knchnröf, offn chr	81.99.2f↔	Offen Chir Revision e Gel, Metatarsophalangealgelenk
81.96.7c↔	S Rk Gl, S Gl d Fsss, Sbch Knchnröf m Enbr e azll Impl, arthr	81.99.2g↔	Offen chirurgische Revision eines Gelenkes, Zehengelenk
81.96.80↔	Sonstige Rekonstruktion an and näher bez Gel, n.n.bez.	81.99.30↔	Arthroskopische Operationen am Gelenkknorpel, n.n.bez.
81.96.81↔	So Reko an and näh bez Gel, Ref e osteoch Fragn, arthr	81.99.31↔	Arthr Operation a Gelenkknorpel, Humeroglenoidalgelenk
81.96.82↔	S Rk an and näh bz Gl, Rf e osteoch Frgm, offn chr	81.99.32↔	Arthr Operation a Gelenkknorpel, Akromioklavikgel
81.96.83↔	So Reko an and näh bez Gel, Subch Spongplast, arthr	81.99.33↔	Arthr Operation a Gelkn, Sternoklavikulargelenk
81.96.84↔	S Rk an and näh bz Gl, Sbch Spngplst, offn chr	81.99.34↔	Arthroskopische Operation am Gelenkknorpel, Ellbogen
81.96.85↔	S Rk and näh bz Gl, Knrpltx u Impl v ivt hrg Gwklt, arthr	81.99.35↔	Arthroskopische Operation am Gelenkknorpel, Handgelenk
81.96.86↔	S Rk and näh bz Gl, Knrpltx u Impl v ivt hrg Gwklt, offn chr	81.99.36↔	Arthroskopische Operation am Gelenkknorpel, Iliosakralgelenk
81.96.87↔	Sonstige Reko an and näh bez Gel, Knorpelgl, arthr	81.99.37↔	Arthroskopische Operation am Gelenkknorpel, Symphyse
81.96.88↔	So Reko an and näh bez Gel, Knorpelgl, offen chr	81.99.38↔	Arthroskopische Operation am Gelenkknorpel, Hüftgelenk
81.96.89↔	Sonstige Rekonstruktion an and näher bez Gel, sonstige	81.99.39↔	Arthroskopische Operationen am Gelenkknorpel, sonstige
81.96.8a↔	So Reko an and näh bez Gel, Subch Knocheneröf, arthr	81.99.3a↔	Arthr Operation a Gelkn und an D Menisken, Kniegelenk
81.96.8b↔	S Rk an and näh bz Gl, Sbch Knchnröf, offn chr	81.99.3b↔	Arthr Operation a Gelkn, Proximales Tibiofibulargelenk
81.96.8c↔	S Rk and näh bz Gl, Sbch Knchnröf m Enbr e azll Impl, arthr	81.99.3c↔	Arthr Operation am Gelenkknorpel, Oberes Sprunggelenk
81.96.90↔	Sonstige gelrek und gelp Eingr, n.n.bez.	81.99.3d↔	Arthr Operation am Gelenkknorpel, Unteres Sprunggelenk
81.96.91↔	So gelrek u gelp Eingr, Nht e Kaps o Kollateralbandes	81.99.3e↔	Arthr Op a Gelkn, Fuss und Zehengelenk sonstige
81.96.92↔	So gelrek und gelp Eingr, Ref a Kapselbapp und Gel	81.99.3f↔	Arthr Operation a Gelkn, Metatarsophalangealgelenk
81.96.93↔	So gelrek und gelp Eingr, Implant/Entf e Kollagenmen	81.99.3g↔	Arthroskopische Operation am Gelenkknorpel, Zehengelenk
81.96.94↔	S glrk u gpl Engr, Implnt/Entf e Klgnmn, arthr	81.99.40↔	Offen chirurgische Operationen am Gelenkknorpel, n.n.bez.
81.96.95↔	S glrk u gpl Engr Implnt e Endprth an Gl d ob Extrim, S	81.99.41↔	Offen Chir Operation a Gelkn, Humeroglenoidalgelenk
81.96.96↔	S glrk u gpl Engr, Enbr v Abstdshltn (z.B. n Entf e Endprth)	81.99.42↔	Offen Chir Operation a Gelenkknorpel, Akromioklavikgel
81.96.97↔	S glrk u gpl Engr, Kpl Erstimp/Wchslop Gelep m Kners, Ers bn Gl	81.99.43↔	Offen Chir Operation a Gelkn, Sternoklavikulargelenk
81.96.98↔	Sonstige gelrek und gelp Eingr, Resektpl a Hdgl	81.99.44↔	Offen chirurgische Operation am Gelenkknorpel, Ellbogen
81.96.99↔	Sonstige Rekonstruktion an Gelenken, sonstige	81.99.45↔	Offen chirurgische Operation am Gelenkknorpel, Handgelenk
81.96.9a↔	So gelrek und gelp Eingr, Resektpl an Gel d Fusses	81.99.46↔	Offen chirurgische Op am Gelenkknorpel, Iliosakralgelenk
81.96.9b↔	Sonstige gelrek und gelp Eingr, sonstige gelp Eingr	81.99.47↔	Offen chirurgische Operation am Gelenkknorpel, Symphyse
81.97.00↔	Revision einer Gelenkprothese a d ob Extrimät, nnbez	81.99.48↔	Offen chirurgische Operation am Gelenkknorpel, Hüftgelenk
81.97.10↔	Revision e Gelproth an d oberen Extrim, ohne Wechsel	81.99.49↔	Offen chirurgische Operation am Gelenkknorpel, sonstige
81.97.11↔	Revision und Wechsel e Totalprothese d Schultergelenkes	81.99.4a↔	Offen Chir Op a Gelkn und an D Menisken, Kniegel
81.97.12↔	Revision und Wechsel einer Humeruskopfprothese	81.99.4b↔	Offen Chir Op a Gelkn, Proximales Tibiofibulargelenk
81.97.13↔	Rev und Wechsel e Totalprothese d Ellenbogengelenkes	81.99.4c↔	Offen Chir Operation a Gelkn, Oberes Sprunggelenk
81.97.14↔	Revision und Wechsel einer Radiuskopfprothese	81.99.4d↔	Offen Chir Operation a Gelkn, Unteres Sprunggelenk
81.97.15↔	Revision und Wechsel einer Handgelenkendoprothese	81.99.4e↔	Offen Chir Op a Gelkn, Fuss und Zehengelenk sonstige
81.97.16↔	Revision und Wechsel einer Daumsatgelprot	81.99.4f↔	Offen Chir Operation a Gelkn, Metatarsgel
81.97.17↔	Revision und Wechsel e sonstigen Fingergelendprot	81.99.4g↔	Offen chirurgische Operation am Gelenkknorpel, Zehengelenk
81.97.99↔	Revision einer Gelenkprothese an der oberen Extrimät, so	81.99.50↔	Arthrorise und Temporäre Fixation eines Gelenkes, n.n.bez.
81.99.00↔	Sonst Operationen an Gelenken und Gelenkstrukturen, nnbez	81.99.51↔	Arthr und Temporäre Fix e Gel, Humeroglenoidalgelenk
81.99.10↔	Arthroskopische Revision eines Gelenkes, n.n.bez	81.99.52↔	Arthr und Temporäre Fix e Gelenkes, Akromioklavikgel
81.99.11↔	Arthr Revision eines Gelenkes, Humeroglenoidalgelenk	81.99.53↔	Arthr und Temporäre Fix e Gel, Sternoklavikulargelenk
81.99.12↔	Arthr Revision eines Gelenkes, Akromioklavikulargelenk	81.99.54↔	Arthrorise und Temporäre Fixation eines Gelenkes, Ellbogen
81.99.13↔	Arthr Revision eines Gelenkes, Sternoklavikulargelenk	81.99.55↔	Arthrorise und Temporäre Fixation eines Gelenkes, Handgelenk
81.99.14↔	Arthroskopische Revision eines Gelenkes, Ellbogen	81.99.56↔	Arthr und Temporäre Fix e Gelenkes, Iliosakralgelenk
81.99.15↔	Arthroskopische Revision eines Gelenkes, Handgelenk	81.99.57↔	Arthrorise und Temporäre Fixation eines Gelenkes, Symphyse
81.99.16↔	Arthroskopische Revision eines Gelenkes, Iliosakralgelenk	81.99.58↔	Arthrorise und Temporäre Fixation eines Gelenkes, Hüftgelenk
81.99.17↔	Arthroskopische Revision eines Gelenkes, Symphyse	81.99.59↔	Arthrorise und Temporäre Fixation, sonstige
81.99.18↔	Arthroskopische Revision eines Gelenkes, Hüftgelenk	81.99.5a↔	Arthrorise und Temporäre Fixation eines Gelenkes, Kniegelenk

81.99.5b↔	Arthr und Temporäre Fix e Gel, Prox Tibiofibulargelenk	86.06.20↔	Eins vllst Implbr Infmpz z intrth u epd Infs m prgrmb var Tgspr
81.99.5c↔	Arthr und Temporäre Fix e Gel, Oberes Sprunggelenk	86.06.21↔	Eins vllst Implbr Infmpz z intrth u epd Infs knst Flssr (gdb)
81.99.5d↔	Arthr und Temporäre Fix e Gel, Unteres Sprunggelenk	86.06.99↔	Einsetz e vollständig implantbar Infmpump, sonstige
81.99.5e↔	Arthr und Temporäre Fix e Gel, Fuss und Zehen, so	86.08.00↔	Ersetz e vollständig implantbar Infmpump, n.n.bez.
81.99.5f↔	Arthr und Temporäre Fix e Gel, Metatarsgel	86.08.10↔	Ers e vllst Implbr Infmpz z intrv Infs m prgrmb vriab Tgspr
81.99.5g↔	Arthrorise und Temp Fixation eines Gelenkes, Zehengelenk	86.08.11↔	Ers e vllst Implbr Infmpz z intrv Infs m knst Flßrt (gdb)
81.99.80↔	Sonstige Arthr Op an Gel und Gelstrukt, n.n.bez.	86.08.20↔	Ers e vllst Implbr Infmpz z intrth/epd Infs m prog varr Tgspr
81.99.81↔	Sonstige Arthr Op an Gel und Gelstrukt, Handglenk	86.08.21↔	Ers e vllst Implbr Infmpz z intrth u epd Infs m m knst Flssr (gdb)
81.99.82↔	Sonstige Arthr Op an Gel und Gelstrukt, Kniegel	86.08.99↔	Ersetz e vollständig implantbar Infmpump, sonstige
81.99.83↔	Sonstige Arthr Op an Gel und Gelstrukt, Ob Sg	86.76.50↔	Großflächige Z-Plastik am Kopf (außer Lippe und Mund)
81.99.89↔	Sonstige Arthr Op an Gel und Gelstrukt, sonstige	86.76.51↔	Großflächige Z-Plastik am Gesäß
81.99.90↔	Sonstige offen Chir Op an Gel und Gelkn, n.n.bez.	86.76.52↔	Großflächige Z-Plastik an Schulter und Oberarm
81.99.91↔	Sonstige offen Chir Op an Gel und Gelkn, Humerogel	86.76.53↔	Großflächige Z-Plastik am Unterarm
81.99.92↔	So offen Chir Op an Gel und Gelkn, Akromklavikgel	86.76.54↔	Großflächige Z-Plastik an Brustwand und Rücken
81.99.93↔	So offen Chir Op an Gel und Gelkn, Sternoklgel	86.76.55↔	Großflächige Z-Plastik an der Bauchregion
81.99.94↔	Sonstige offen Chir Operationen an Gel und Gelkn, Ellb	86.76.56↔	Großflächige Z-Plastik an der Leisten- und Genitalregion
81.99.95↔	So offen Chir Op an Gel u Gelkn, Prox Radioulnargelenk	86.76.57↔	Großflächige Z-Plastik am Hals
81.99.96↔	Sonstige offen Chir Op an Gel und Gelkn, Hdgel	86.76.58↔	Großflächige Z-Plastik an Oberschenkel und Unterschenkel
81.99.97↔	Sonstige offen Chir Op an Gel und Gelkn, Iliosgel	86.76.59↔	Großflächige Z-Plastik an andere Lokalisationen
81.99.98↔	Sonstige offen Chir Op an Gel und Gelkn, Hüftgel	86.76.5a↔	Großflächige Z-Plastik am Fuß
81.99.99↔	Sonst Operationen an Gelenken und Gelenkstrukturen, sonst	86.84.00↔	Korrektur einer Narbenkontraktur oder Bride, n.n.bez.
81.99.9a↔	So offen Chir Op an Gel und Gelkn, Prox Tibiofibgel	86.84.10↔	Korrektur einer Narbenkontraktur oder Bride am Kopf
81.99.9b↔	Sonstige offen Chir Op an Gel und Gelkn, Ob Sg	86.84.13↔	Korrektur einer Narbenkontraktur oder Bride an Unterarm
81.99.9c↔	So offen Chir Op an Gel und Gelkn, Unteres Sprunggelenk	86.84.14↔	Korrektur einer Narbenkontraktur oder Bride an der Hand
81.99.9e↔	So offen Chir Op an Gel und Gelkn, Fuss und Zehen, so	86.84.17↔	Korr e Nrbnkntrkr o Brd an d Leist u Gnrg o a Gsäß
81.99.9f↔	Sonstige offen Chir Op an Gel und Gelkn, Metatarsgel	86.84.18↔	Korr e Narbenkontraktur oder Bride an d unteren Extrem
81.99.9g↔	Sonstige offen Chir Op an Gel und Gelkn, Zehengelenk	86.84.19↔	Korr e Narbenkontraktur oder Bride an and Lokalisation
82.39.00↔	Sonstige Exzision von Weichteilen der Hand, n.n.bez	86.84.99↔	Korrektur einer Narbenkontraktur oder Bride, sonstige
82.39.10↔	So Exz v Weicht d Hand, Exz v Sehnscheiden d Hand	86.88.00↔	Sonstige (temporäre) Weichteildeckung, n.n.bez.
82.39.99↔	Sonstige Exzision von Weichteilen der Hand, sonstige	86.88.10↔	Klfl Weichteildeckung d kult Keratinozyten a Kopf
83.45.00↔	Sonstige Myektomie, n.n.bez.	86.88.11↔	Klfl Weichteildeckung d kultivierte Keratinozyten a Ha
83.45.10↔	Sonstige Myektomie, Kopf und Hals	86.88.12↔	Klfl Weichtd d kult Keratinozyten an Schult u Oba
83.45.11↔	Sonstige Myektomie, Schulter und Axilla	86.88.13↔	Klfl Weichteildeckung d kult Keratinozyten a Unterarm
83.45.12↔	Sonstige Myektomie, Oberarm und Ellenbogen	86.88.14↔	Klfl Weichteildeckung d kult Keratinozyten an d Hand
83.45.13↔	Sonstige Myektomie, Unterarm	86.88.15↔	Klfl Weichtd d kult Keratinozyten a Bruw u Rücken
83.45.14↔	Sonstige Myektomie, Brustwand, Bauch und Rücken	86.88.16↔	Klfl Weichtd d kult Keratinozyten an d Bauchreg
83.45.15↔	Sonst Myektomie, Leisten- und Genitalregion und Gesäss	86.88.17↔	Klfl Weichtd d kult Keratinozyten an d unt Extrem
83.45.16↔	Sonstige Myektomie, Untere Extremität	86.88.19↔	Klfl Weichteildeckung d kult Keratinozyten an and Lok
83.45.19↔	Sonstige Myektomie, Andere Lokalisation	86.88.20↔	Klfl temp Weichteildeckung d Komb mehr Verf a Kopf
83.45.99↔	Sonstige Myektomie, sonstige	86.88.21↔	Klfl temp Weichteildeckung d Komb mehr Verfahren a Ha
83.92↔	Einsetzen oder Ersetzen eines Skelettmuskelstimulators	86.88.22↔	Klfl temp Weichtd d Komb mehr Verf an Schult u Oba
83.93↔	Entfernen eines Skelettmuskelstimulators	86.88.23↔	Klfl temp Weichteildeckung d Komb mehr Verf a Unta
84.29.00↔	Sonstige Replantation, n.n.bez.	86.88.24↔	Klfl temp Weichteildeckung d Komb mehr Verf an d Hand
84.29.10↔	Sonstige Replantation, Obere Extremität	86.88.25↔	Klfl temp Weichtd d Komb mehr Verf an Bruw u Rücken
84.29.20↔	Sonstige Replantation, Untere Extremität	86.88.26↔	Klfl temp Weichtd d Komb mehr Verf an d Bauchreg
84.29.99↔	Sonstige Replantation, sonstige	86.88.27↔	Klfl temp Weichtd d Komb mehr Verf an d unt Extrem
84.44↔	Implantation einer prothetischen Vorrichtung am Arm	86.88.29↔	Klfl temp Weichteildeckung d Komb mehr Verf an and Lok
84.53.00↔	Implnt v int Verlängvrr d Extrm m knst Trkt, n.n.bz.	86.88.30↔	Grfl Weichtd d kit Krtznztn an and Teil d Kpfs
84.53.10↔	Implant e Ni motor int Verlängerungs oder Kntranspsys	86.88.31↔	Grofl Weichteildeckung d kult Keratinozyten a Ha
84.53.11↔	Implant e motor int Verlängerungs oder Kntranspsys	86.88.32↔	Grofl Weichtd d kult Keratinozyten an Schult u Oba
84.53.99↔	Implant v int Verlängvorr d Extrem m kinet Trakt, so	86.88.33↔	Grofl Weichteildeckung d kult Keratinozyten a Unterarm
84.54↔	Implant von So int Verlängerungsvorrichtung d Extrem	86.88.34↔	Grofl Weichteildeckung d kult Keratinozyten an d Hand
84.56↔	Einsetzen von Spacer (Zement)	86.88.35↔	Grofl Weichtd d kult Keratinozyten an Bruw u Rücken
84.57↔	Entfernen von Spacer (Zement)	86.88.36↔	Grofl Weichtd d kult Keratinozyten an d Bauchreg
84.71↔	Anlegen einer externen Fixationsvorrichtung, eindimensional	86.88.37↔	Grofl Weichtd d kult Keratinozyten an d unt Extrem
84.72↔	Anlegen einer externen Fixationsvorrichtung, Ringsystem	86.88.39↔	Grofl Weichteildeckung d kult Keratinozyten an and Lok
84.73↔	Anlegen einer gemischten Vorrichtung	86.88.40↔	Grfl tmp Weichtd d Kmb mhr Vrf an and Teil d Kpfs
84.92↔	Trennung von eineiigen siamesischen Zwillingen	86.88.41↔	Grofl temp Weichteildeckung d Komb mehr Verfahren a Ha
84.93↔	Trennung von zweieiigen siamesischen Zwillingen	86.88.42↔	Grofl temp Weichtd d Komb mehr Verf an Schult u Oba
84.99.00↔	Sonstige Operationen am Bewegungsapparat, n.n.bez.	86.88.43↔	Grofl temp Weichteildeckung d Komb mehr Verf a Unta
84.99.10↔	Sonstige Operationen an der Hand	86.88.44↔	Grofl temp Weichteildeckung d Komb mehr Verf an d Hand
84.99.11↔	Sonstige Operationen b kong Anom d sonstigen ob Extrem	86.88.45↔	Grofl temp Weichtd d Komb mehr Verf an Bruw u Rücken
84.99.12↔	Operationen b and kong Anom d sonstigen unteren Extrem	86.88.46↔	Grofl temp Weichtd d Komb mehr Verf an d Bauchreg
84.99.13↔	Operationen bei and kongenitalen Anomalien des Fusses	86.88.47↔	Grofl temp Weichtd d Komb mehr Verf an d unt Extrem
84.99.14↔	Borggreve-Plastik	86.88.49↔	Grofl temp Weichtd d Komb mehr Verf an and Lok
84.99.20↔	S Op a Bwpp, Implnt, Rv o Wchs e Knchnteilstz	86.88.50↔	Anl o Wchs e Syst z Vkuumvrs, tiefr, an Kn u Gl d Extrm
84.99.99↔	Sonstige Operationen am Bewegungsapparat, sonstige	86.88.51↔	Anl o Wchs e Syst z Vkuumvrs, tiefr, an Thr, Mdst u Strn
86.06.00↔	Einsetz e vollständig implantbar Infmpump, n.n.bez.	86.88.52↔	Anl o Wechsel e Syst zur Vakuumversiegelung, a off Abd
86.06.10↔	Eins e vllst Implbr Infmpz z intrv Infs m prgrmb vriab Tgspr	86.88.53↔	Anl o Wechsel e Syst zur Vakuumvers, endorektal
86.06.11↔	Eins e vllst Implbr Infmpz z intrv Infs m knst Flssr (gdb)	86.88.59↔	Anl o Wchs e Syst z Vkuumvrs, an Haut u Unth o snst Lk

86.88.90↔	Sonstige temporäre Weichteildeckung am Kopf	86.89.99↔	Sonstige Plast Reko an Haut und Subkutan, sonstige
86.88.91↔	Sonstige temporäre Weichteildeckung am Hals	86.94.00↔	Eins o Ers v Plsgnrt e Neurstm, Enzlsys, N spzf ob aufbl, nnbz
86.88.92↔	Sonst temporäre Weichteildeckung an Schulter und Oberarm	86.94.10↔	Ernstz v Plsgnrt e intrkr Neurstm, Enzlsys, N wiedrauf
86.88.93↔	Sonstige temporäre Weichteildeckung am Unterarm	86.94.11↔	Ernstz v Plsgnrt e epd Neurstm, Enzlsys, N wiedrauf
86.88.94↔	Sonstige temporäre Weichteildeckung an der Hand	86.94.12↔	Ernstz v Plsgnrt e prph Neurstm, Enzlsys, N wiedrauf
86.88.95↔	Sonst temporäre Weichteildeckung an Brustwand und Rücken	86.94.20↔	Erstz v Plsgnrt e intrkr Neurstm, Enzlsys, N wiedrauf
86.88.96↔	Sonstige temporäre Weichteildeckung an der Bauchregion	86.94.21↔	Erstz v Plsgnrt e epd Neurstm, Enzlsys, N wiedrauf
86.88.97↔	Sonst temporäre Weichteildeckung an der unteren Extremität	86.94.22↔	Erstz v Plsgnrt e prph Neurstm, Enzlsys, N wiedrauf
86.88.99↔	Sonstige temporäre Weichteildeckung, sonstige	86.94.99↔	Eins o Ers v Plsgnrt e Neurstm, Enzlsys, N spzf ob aufbl, so
86.89.00↔	Sonstige Plast Reko an Haut und Subkutan, n.n.bez.	86.95.00↔	Eins o Ers v Plsgnrt e Neurstm, Mhrlsys, N spzf ob aufbl, nnbz
86.89.10↔	Lappenstiendurchtrennung nach Hautplastik am Kopf	86.95.10↔	Ernstz v Plsgnrt e intrkr Neurstm, Mhrlsys, N wiedrauf
86.89.11↔	Lappenstiendurchtrennung nach Hautplastik am Hals	86.95.11↔	Ernstz v Plsgnrt e epd Neurstm, Mhrlsys, N wiedrauf
86.89.12↔	Lappenstiendurchtrennung n Hautplastik an Schulter u Axilla	86.95.12↔	Ernstz v Plsgnrt e prph Neurstm, Mhrlsys, N wiedrauf
86.89.13↔	Lappensturdurcht nach Hautpl an Oberarm und Ellb	86.95.20↔	Erstz v Plsgnrt e intrkr Neurstm, Mhrlsys, N wiedrauf
86.89.14↔	Lappenstiendurchtrennung nach Hautplastik am Unterarm	86.95.21↔	Erstz v Plsgnrt e epd Neurstm, Mhrlsys, N wiedrauf
86.89.15↔	Lappenstiendurchtrennung nach Hautplastik an der Hand	86.95.22↔	Erstz v Plsgnrt e prph Neurstm, Mhrlsys, N wiedrauf
86.89.16↔	Lappensturdurcht nach Hautpl an Bruw, Bauch und Rücken	86.95.99↔	Eins o Ers v Plsgnrt e Neurstm, Mhrlsys, N spzf ob aufbl, so
86.89.17↔	Lappensturdurcht nach Hautpl an d Leisten und Genreg	86.97↔	Ernstz o Erstz v aufbl Plsgnrt e Neurstm, Enzlsys
86.89.18↔	Lappenstiendurchtrennung nach Hautplastik am Gesäß	86.98.00↔	Eins o Erstz v aufbl Plsgnrt e Neurstm, Mhrlsys, nnbz
86.89.19↔	Lappensturdurcht nach Hautpl an and Lokalisation	86.98.10↔	Ernstz v aufbl Plsgnrt e intrkr Neurstm, Mhrlsys
86.89.1a↔	Lappensturdurcht nach Hautpl an Oberschenkel und Knie	86.98.11↔	Ernstz v aufbl Plsgnrt e epd Neurstm, Mhrlsys
86.89.1b↔	Lappensturdurcht nach Hautpl an Unterschenkel und Fuß	86.98.12↔	Ernstz v aufbl Plsgnrt e prph Neurstm, Mhrlsys
86.89.80↔	Revision einer Hautplastik am Kopf	86.98.20↔	Erstz v aufbl Plsgnrt e intrkr Neurstm, Mhrlsys
86.89.84↔	Revision einer Hautplastik am Unterarm	86.98.21↔	Erstz v aufbl Plsgnrt e epid Neurostim, Mehrrelsys
86.89.85↔	Revision einer Hautplastik an der Hand	86.98.22↔	Erstz v aufbl Plsgnrt e prph Neurstm, Mhrlsys
86.89.87↔	Revision e Hautpl an d Leisten und Genreg und a Gesäß	86.98.99↔	Ernstz o Erstz v aufbl Plsgnrt e Neurstm, Mhrlsys, so
86.89.88↔	Revision einer Hautplastik an der unteren Extremität	XX.CH†↔	Kein spezifischer Kode im CHOP
86.89.89↔	Revision einer Hautplastik an anderer Lokalisation		

Prozedur I28-2

34.4x.00↔	Exzision oder Destr einer Läsion an d Bruw, n.n.bez.	34.74↔	Korrektur einer Brustwanddeformität
34.4x.10↔	Exzision einer Läsion an der Brustwand	34.81↔	Exzision von Läsion oder Gewebe am Zwerchfell
34.4x.20↔	Teilresektion einer Läsion an der Brustwand, n.n.bez.	34.93↔	Plastische Rekonstruktion an der Pleura
34.4x.21↔	Teilresektion e Läsion an der Brustwand, ohne Rekonstruktion	41.42.00↔	Exz oder Destr von Läsion oder Gewebe d Milz, n.n.bez.
34.4x.22↔	Teilresektion e Läsion an der Brustwand, mit Rekonstruktion	41.42.10↔	Exzision von Läsion oder Gewebe der Milz
34.4x.30↔	Rs e Läs an d Brw, kmpltl Rs d Strms, n.n.bz.	41.42.20↔	Destruktion von Läsion oder Gewebe der Milz
34.4x.31↔	Res e Läs an d Bruw, komplette Res d Sternums, oh Reko	41.42.99↔	Exz oder Destr von Läsion oder Gewebe d Milz, sonstige
34.4x.32↔	Res e Läs an d Bruw, komplette Res d Sternums, m Reko	41.43↔	Partielle Splenektomie
34.4x.40↔	Destruktion einer Läsion an der Brustwand	41.5↔	Totale Splenektomie
34.4x.99↔	Exzision oder Destr einer Läsion an d Bruw, sonstige		

Prozedur I28-3

86.06.00↔	Einsetz e vollständig implantbar Infmp, n.n.bez.	86.08.00↔	Ersetz e vollständig implantbar Infmp, n.n.bez.
86.06.10↔	Eins e vllst Implbr Infmp z intrv Infs m prgrmb vriab Tgspr	86.08.10↔	Ers e vllst Implbr Infmp z intrv Infs m prgrmb vriab Tgspr
86.06.11↔	Eins e vllst Implbr Infmp z intrv Infs m knst Flssr (gdb)	86.08.11↔	Ers e vllst Implbr Infmp z intrv Infs m knst Flßrt (gdb)
86.06.20↔	Eins vllst Implbr Infmp z intrth u epd Infs m prgrmb var Tgspr	86.08.20↔	Ers e vllst Implbr Infmp z intrth/epd Infs m prog var Tgspr
86.06.21↔	Eins vllst Implbr Infmp z intrth u epd Infs knst Flssr (gdb)	86.08.21↔	Ers e vllst Implbr Infmp z intrth u epd Infs m m knst Flssr (gdb)
86.06.99↔	Einsetz e vollständig implantbar Infmp, sonstige	86.08.99↔	Ersetz e vollständig implantbar Infmp, sonstige

Prozedur I28-4

01.14.00↔	Offene Biopsie am Gehirn, n.n.bez.	01.24.32↔	Zugang d d Schädelb, transor m Spal d weichen Gaumens
01.14.10↔	Stereotaktische offene Biopsie am Gehirn	01.24.33↔	Zg d d Schädlb, trmsr m Spl d weichn u hrtn Gaumns
01.14.99↔	Offene Biopsie am Gehirn, sonstige	01.24.34↔	Zugang durch die Schädelbasis, transsphenoidal
01.24.00↔	Sonstige Kraniotomie, n.n.bez.	01.24.35↔	Zugang durch die Schädelbasis, transthemoidal
01.24.10↔	Sonstige Kraniotomie mit Dekompression	01.24.36↔	Zugang durch die Schädelbasis, transmastoidal
01.24.11↔	Sonst Kraniotomie zur Entleerung e epiduralen Hämatoms	01.24.37↔	Zugang durch die Schädelbasis, translabyrinthär
01.24.12↔	Sonstige Kraniotomie zur Entleerung eines epid Empyems	01.24.38↔	Zugang durch die Schädelbasis, transpyramidal
01.24.13↔	S Krniot,Enl v allpl Mt o Mdräg i d Schädlkn o Epdraum	01.24.39↔	Zugang durch die Schädelbasis, sonstige
01.24.14↔	S Krniot,Entf v allpl Mtrialdr Mdräg aus Schädlkn o Epdraum	01.24.3a↔	Zugang durch die Schädelbasis, transkondylär
01.24.15↔	Sonstige Kraniot, Entf e Fk aus Schädelkn o Epidraum	01.24.3b↔	Zugang durch die Schädelbasis, transorbital
01.24.16↔	So Kraniot, So Drain epid Flüssigk o aus sonst Gründen	01.24.3c↔	Zugang durch die Schädelbasis, mit Le-Fort-I-Osteotomie
01.24.20↔	Kraniotomie der Kalotte als Zugang, n.n.bez.	01.24.99↔	Sonstige Kraniotomie, sonstige
01.24.21↔	Bohrlochtrepanation der Kalotte als Zugang	01.25.00↔	Sonstige Kraniektomie, n.n.bez.
01.24.22↔	Streotktsch geführt Schädlröfnng übr d Klitt als Zg	01.25.10↔	Sonstige Kraniektomie mit Dekompression
01.24.29↔	Kraniotomie der Kalotte als Zugang, sonstige	01.25.11↔	Sonst Kraniektomie zur Entleerung e epiduralen Hämatoms
01.24.30↔	Zugang durch die Schädelbasis, n.n.bez.	01.25.12↔	Sonst Kraniektomie zur Entleerung e epiduralen Empyems
01.24.31↔	Zugang durch die Schädelbasis, transoral	01.25.13↔	So Kraniekt zur Entf e Fk aus Schädelkn o Epidraum

01.25.14↔	S Kniekt m Enl v allpl Mt o Mdräg i D Schädlnk o Epdraum	04.6x.11↔	Transposition e extrk Hirnner mit epin sekundärer Naht
01.25.19↔	So Kraniekt z Drain epid Flüssigk o aus sonst Gründen	04.6x.12↔	Transp e extrk Hirnner m intersfz prim und sek Nht
01.25.20↔	Sonstige Kraniekt, Rekraniektomie mit Einbr e Drain	04.6x.20↔	Transposition d Plexus brachia mit epin primärer Naht
01.25.21↔	S Kniekt,Rkrekt z Entf v alpl Mt o Mdr a d Schädkn o Epdrir	04.6x.21↔	Transposition d Plexus brachia m epin sekundärer Naht
01.25.99↔	Sonstige Kraniektomie, sonstige	04.6x.22↔	Transposition d Plexus brachia m intersfz prim Nht
04.03.00↔	Durchtr o Quetsch (Crushing) von and kran u periph Nn	04.6x.23↔	Transposition d Plexus brachia m intersfz sek Nht
04.03.10↔	Durchtr o Quetsch (Crushing) d N. vestibulocochlearis	04.6x.30↔	Transposition e Nn d Schult m epin prim und sek Nht
04.03.11↔	Drchtr o Quetsch(Crshng)v intrkr Anteiln v snst Hmnr u Ggl	04.6x.31↔	Transp e Nn d Schult m intersfz prim und sek Nht
04.03.20↔	Durchtr oder Quetschen (Crushing) von extrk Hirnnerven	04.6x.40↔	Transposition e Nerven d Armes mit epin primärer Naht
04.03.30↔	Durchtrennung od Quetschen (Crushing) des Plexus brachialis	04.6x.41↔	Transposition e Nerven d Armes m epin sekundärer Naht
04.03.31↔	Durchtrennung od Quetschen (Crushing) v Nerven der Schulter	04.6x.42↔	Transposition e Nerven d Armes m intersfz primärer Nht
04.03.32↔	Durchtr o Quetsch (Crushing) von Nn d Armes und d Hand	04.6x.43↔	Transposition e Nn d Armes m intersfz sekundärer Nht
04.03.33↔	Drchtr o Quetsch (Crshng) v Nn d Rmpfs u d unt Extrm	04.6x.50↔	Trnsp e Nn d Rmpfs u d unt Extrm m epn prm u sk Nht
04.03.99↔	Drchtr o Quetsch (Crshng) v and km u prph Nn, S	04.6x.51↔	Trnsp e Nn d Rmpfs u d unt Extrm m intrfsz prm u sk Nht
04.04.00↔	Sonst Inzision an kranialen und peripheren Nerven, n.n.bez.	04.6x.60↔	Transposition e Nn d Hand m intersfz prim und sek Nht
04.04.10↔	Sonstige Inzision am N. vestibulocochlearis	04.6x.70↔	Transposition m Neurolyse und Dekompr e extrk Hirnner
04.04.11↔	So Inzis an intrakr Anteilen von sonst Hirnner und Ggl	04.6x.71↔	Trnsp m Neurlys u Dkmp d Plix brchia o e Nn d Schl
04.04.20↔	Sonstige Inzision an extrakraniellen Hirnnerven	04.6x.72↔	Transposition m Neurolyse und Dekompr e Nerven d Armes
04.04.30↔	Sonstige Inzision am Plexus brachialis	04.6x.73↔	Transposition m Neurolyse und Dekompr e Nerven d Hand
04.04.31↔	Sonstige Inzision an Nerven der Schulter	04.6x.74↔	Trnsp m Neurlys u Dkmp e Nn d Rmpfs u d unt Extrm
04.04.32↔	Sonstige Inzision an Nerven des Armes und der Hand	04.6x.75↔	Transposition von sonstn kranialen und peripheren Nerven
04.04.33↔	Sonstige Inzis an Nn d Rumpfes und d unteren Extrem	04.6x.99↔	Transposition von kranialen und peripheren Nerven, sonst
04.04.99↔	Sonstige Inzis an kran und peripheren Nn, sonstige	04.76↔	Plast Reko e alten traumat Verletz an kran u periph Nn
04.06.00↔	Sonstige Exz von kran oder peripheren Ggl, n.n.bez.	04.79.00↔	Sonstige Neuroplastik, n.n.bez.
04.06.10↔	Exzision von intrakraniellen Ganglien	04.79.10↔	Transplantation und Transp e extrk Hirnner m epin Nht
04.06.20↔	Exzision von sonstigen peripheren Ganglien	04.79.11↔	Transplantation und Transp d Plexus brachia m epin Nht
04.06.99↔	Sonstige Exz von kran oder peripheren Ggl, sonstige	04.79.12↔	Transplantation und Transp von Nn d Schult m epin Nht
04.07.00↔	Sonstige Exz o Avuls von kran o periph Nn, n.n.bez.	04.79.13↔	Tx und Transp e Nn d Armes und d Hand m epin Nht
04.07.10↔	Exzision eines Nerven zur Transplantation	04.79.14↔	Tx u Transp von Nn d Rumpfes u d unt Extrem m epin Nht
04.07.11↔	Entfernung eines Nerventransplantates	04.79.19↔	Transplantation und Transp e sonst Nervens m epin Nht
04.07.20↔	Sonst Exzision oder Avulsion von intrakraniellen Nerven	04.79.20↔	Transplantation und Transposition e Nn m intersfz Nht
04.07.30↔	Sonst Exzision oder Avulsion von extrakraniellen Hirnnerven	04.79.21↔	Tx und Transp e extrk Hirnner m intersfz Nht
04.07.40↔	Sonstige Exzision oder Avulsion des Plexus brachialis	04.79.22↔	Tx und Transp d Plexus brachia m intersfz Nht
04.07.41↔	Sonstige Exzision oder Avulsion von Nerven der Schulter	04.79.23↔	Tx und Transp von Nn d Schult m intersfz Nht
04.07.42↔	Sonstige Exz oder Avuls von Nerven d Armes und d Hand	04.79.24↔	Tx und Transp e Nn d Armes und d Hand m intersfz Nht
04.07.43↔	So Exz o Avuls von Nn d Rumpfes und d unteren Extrem	04.79.25↔	Tx u Trnsp v Nn d Rmpfs u d unt Extrm m intrfsz Nht
04.07.99↔	Sonstige Exz o Avuls von kran o periph Nn, sonstige	04.79.29↔	Transplantation und Transp e sonst Nn m intersfz Nht
04.08.00↔	Optikusscheidenfensterung, n.n.bez.	04.79.99↔	Sonstige Neuroplastik, sonstige
04.08.10↔	Sonstige Operationen am N. opticus	04.92.00↔	Implnt o Erstz d Elktrd(n) e prph Neurstm, n.n.bz.
04.08.99↔	Optikusscheidenfensterung, sonstige	04.92.10↔	Implnt,Erstz d Elktrd tmp prph Neurstm,Enzlsys,Tstsm
04.11.00↔	Gschl [Prkt] [Nd] Biops an km o prph N o Gngl, n.n.bz.	04.92.11↔	Implnt,Erstz d Elktrd tmp prph Neurstm,Mhrlsys,Tstsm
04.11.10↔	Geschl [perkutane] [Nadel] Biops an intrakr Hirnner	04.92.20↔	Imp,Ers d Elktrd prm prph Neurstm,Stbl,Enzlsys,Prk
04.11.20↔	Geschl [perkutane] [Nadel] Biops an extrk Hirnnerven	04.92.21↔	Implnt,Erstz d Elktrd prm prph Neurstm,Stbl,Mhrlsys,prk
04.11.30↔	Geschlossene [perkutane] [Nadel-] Biopsie am Plexus brachialis	04.92.30↔	Imp,Ers d Elktrd prm prph Neurstm,Plttnl,Enzlsys,offn chr
04.11.31↔	Geschl [Perkut] [Nad] Biops an Nn d Armes und d Hand	04.92.31↔	Imp,Ers d Elktrd prm prph Neurstm,Plttnl,Mhrlsys,offn chr
04.11.39↔	Geschlossene [perkutane] [Nadel-] Biopsie an sonstn Nerven	04.92.40↔	Impl oder Ersetzen einer Vagusnervstimulationselektrode
04.11.40↔	Geschl [perkutane] [Nad] Biops an Nn d unteren Extrem	04.92.99↔	Implant o Ersetz d Elektrod(n) e periph Neurostim, so
04.11.99↔	Gschl [Prkt] [Nd] Biops an km o prph N o Gngl, so	04.93.00↔	Entf d Elektrod(n) e peripheren Neurostim, n.n.bez.
04.12.00↔	Offene Biops an kran o peripherem N o Gangl, n.n.bez.	04.93.10↔	Entf d Elktrd(n) e prph Neurstm, Stbl, Enzlsys
04.12.10↔	Offene Biopsie an intrakraniellen Hirnnerven	04.93.11↔	Entf d Elktrd(n) e prph Neurstm, Stbl, Mhrlsys
04.12.20↔	Offene Biopsie an extrakraniellen Hirnnerven	04.93.20↔	Entf d Elktrd(n) e prph Neurstm, Plttnl, Enzlsys
04.12.30↔	Offene Biopsie am Plexus brachialis	04.93.21↔	Entf d Elktrd(n) e prph Neurstm, Plttnl, Mhrlsys
04.12.31↔	Offene Biopsie an Nerven der Schulter	04.93.40↔	Entfernen einer Vagusnervelektrode
04.12.32↔	Offene Biopsie an Nerven des Armes und der Hand	04.93.99↔	Entf d Elektrod(n) e peripheren Neurostim, sonstige
04.12.33↔	Offene Biopsie an Nerven des Rumpfes	04.94.10↔	Rv (h Erstz) d Elktrd(n) e prph Neurstm, n.n.bz.
04.12.34↔	Offene Biopsie an Nerven des Plexus lumbosacralis	04.94.11↔	Rv (h Erstz) d Elktrd(n) e prph Neurstm, Stbl, Enzlsys
04.12.35↔	Offene Biopsie an Nerven der unteren Extremität	04.94.12↔	Rv (h Erstz) d Elktrd(n) e prph Neurstm, Stbl, Mhrlsys
04.12.99↔	Offene Biops an kran o peripherem N o Gangl, sonstige	04.94.13↔	Rv(h Erstz)d Elktrd(n)e prph Neurstm,Plttnl,Enzlsys
04.2x.00↔	Destr von kran und peripheren Nerven und Ggl, n.n.bez.	04.94.14↔	Rv(h Erstz)d Elktrd(n)e prph Neurstm,Plttnl,Mhrlsys
04.2x.10↔	Destruktion von intrakraniellen Hirnnerven und Ganglien	04.94.99↔	Rev (oh Ersetz) d Elektrod(n) e periph Neurostim, so
04.2x.20↔	Destruktion von extrakraniellen Hirnnerven	04.99.00↔	Sonst Operation an kranialen und peripheren Nerven, n.n.bez.
04.2x.30↔	Destruktion des Plexus brachialis	04.99.10↔	Implantation oder Ers einer peripheren Neuroprothese
04.2x.31↔	Destruktion von Nerven der Schulter	04.99.11↔	Revision (ohne Ersetzen) einer peripheren Neuroprothese
04.2x.32↔	Destruktion von Nerven des Armes und der Hand	04.99.12↔	Entfernung einer peripheren Neuroprothese
04.2x.33↔	Destruktion von Nerven des Rumpfes und Plexus lumbosacralis	04.99.99↔	Sonst Operation an kranialen e peripheren Nerven, sonst
04.2x.34↔	Destruktion von Nerven des Beines und des Fußes	05.0↔	Durchtrennung von sympathischen Nerven oder Ganglien
04.2x.39↔	Destruktion von sonstn peripheren Nerven oder Ganglien	05.11↔	Biopsie an einem sympathischen Nerv oder Ganglion
04.2x.99↔	Destr von kran und peripheren Nerven und Ggl, sonstige	05.19↔	Sonstige diagn Massnahm an sympathischen Nn oder Ggl
04.6x.00↔	Transposition von kranialen und peripheren Nerven, n.n.bez.	05.21↔	Exzision des Ganglion sphenopalatinum
04.6x.10↔	Transposition e extrk Hirnner mit epin primärer Naht	05.22↔	Zervikale Sympathektomie

05.23↔	Lumbale Sympathektomie	40.11.11↔	Off(Inzs)Biops zrv,sprklvklärn,axllärn o inguinln Lymphkn
05.24↔	Präsakrale Sympathektomie	40.11.20↔	Geschlossene [perkutane] [Nadel-] Biopsie von Lymphknoten
05.25↔	Periarterielle Sympathektomie	40.11.99↔	Biopsie an einer lymphatischen Struktur, sonstige
05.26↔	Thorakale Sympathektomie	40.19.00↔	Sonstige diagn Massnahm an lymphat Strukturen, n.n.bez
05.29↔	Sonstige Sympathektomie und Exzision eines Ganglions	40.19.10↔	Präpirtv Szntgr u Sndnmssng i Rhmn d SntnlLymphhndktmie
05.89↔	Sonstige Operation an sympathischem Nerv oder Ganglion	40.19.20↔	Intraop Sondm d Rdionkldmark i R d SntnlLymphhndktmie
05.9↔	Sonstige Operationen am Nervensystem	40.19.99↔	So diagn Massnahm an lymphat Strukturen, so
06.13.00↔	Biopsie an der Nebenschilddrüse, n.n.bez.	40.21.00↔	Exzision eines tiefen zervikalen Lymphknotens, n.n.bez.
06.13.10↔	Gschl [Prkt] [Nd] Biops an d Nsd oh Steuer dch bldgb Vrf	40.21.10↔	Exz einzelner Lk u Lymphgefäße, zerv, oh Markierung
06.13.11↔	Gschl [Prkt] [Nd] Biops an d Nsd m Steuer dch bldgb Vrf	40.21.11↔	Exz einzl Lk u Lgf,zrv,m Rdionkldmark o Farbstmrk(Sent-Lyekt)
06.13.12↔	Offene Biopsie an der Nebenschilddrüse	40.21.99↔	Exzision eines tiefen zervikalen Lymphknotens, sonstige
06.13.99↔	Biopsie an der Nebenschilddrüse, sonstige	40.22.00↔	Exzision eines mamma-internalen Lymphknotens, n.n.bez.
06.92↔	Ligatur von Gefässen der Schilddrüse	40.22.10↔	Exzision e mamma-internalen Lymphknotens, thorakoskop
06.93↔	Naht an der Schilddrüse	40.22.20↔	Exzision e mamma-internalen Lymphknotens, offen chirurgisch
21.07↔	Stllng e Epstx d Exz v ns Mks u Hauttx an Spt u lt Nswnd	40.22.99↔	Exzision eines mamma-internalen Lymphknotens, sonstige
21.88.00↔	Sonstige Septumplastik, n.n.bez.	40.23.00↔	Exzision eines axillären Lymphknotens, n.n.bez.
21.88.10↔	Septumplastik, Septumunterfütterung	40.23.10↔	Exzision eines axillären Lymphknotens, ohne Markierung
21.88.11↔	Sptmpl, Vrschl e Sptmprüfrit m SchleimhVrschieblppn	40.23.11↔	Exz axllärn Lkn,m Rdionkldmark o Farbstmrk(Sent-Lyekt)
21.88.12↔	Septumplastik, Plastische Korrektur ohne Resektion	40.23.99↔	Exzision eines axillären Lymphknotens, sonstige
21.88.13↔	Septumplastik, Plastische Korrektur mit Resektion	40.24.00↔	Exzision eines inguinalen Lymphknotens, n.n.bez.
21.88.14↔	Sptmpl, Plst Rk d Nsnspt, m lk autg Tx (Austauschplstik)	40.24.10↔	Exz e inguinalen Lymphkn, offen chir, ohne Markierung
21.88.15↔	Sptmpl, Plst Rk d Nsnspt, m dst autg Tx, allg o xng Tx	40.24.11↔	Exz inguinln Lkn,o chr,m Rdionkldm o Farbstmrk(Sent-Lyekt)
21.88.99↔	Sonstige Septumplastik, sonstige	40.24.20↔	Exzision eines inguinalen Lymphknotens, laparoskopisch
22.2x.00↔	Endonasale Nasennebenhöhlen-Eröffnung, n.n.bez.	40.24.99↔	Exzision eines inguinalen Lymphknotens, sonstige
22.2x.10↔	Infundibulotomie ohne Kieferhöhlenfensterung	40.29.00↔	Einfache Exzision einer and lymphatischen Struktur, n.n.bez.
22.2x.11↔	Infundibulotomie mit Kieferhöhlenfensterung	40.29.10↔	Exzision eines mediastinalen Lymphknotens, n.n.bez.
22.2x.20↔	Endonasale NnhEröffnung d Ballondilatation, n.n.bez.	40.29.11↔	Exzision eines mediastinalen Lymphknotens, offen chirurgisch
22.2x.21↔	Endnsl NnhEröfngng d Blndltitn, Keilbeinhöhl	40.29.12↔	Exzision eines mediastinalen Lymphknotens, thorakoskopisch
22.2x.22↔	Endonasale NnhEröffnung d Ballondilatation, Stirnhöhle	40.29.19↔	Exzision eines mediastinalen Lymphknotens, sonstige
22.2x.23↔	Endonasale NnhEröffnung d Ballondilatation, Kieferhöhle	40.29.20↔	Exzision eines paraaortalen Lymphknotens
22.2x.28↔	Endnsl NnhEröfngng d Blndltitn, mhrr Nnh	40.29.30↔	Exzision eines iliakalen Lymphknotens
22.2x.29↔	Endonasale NnhEröffnung d Ballondilatation, sonstige	40.29.70↔	Exzision eines Lymphangioms oder Hygroma cysticum
22.2x.99↔	Sonstige Endonasale Nasennebenhöhlen-Eröffnung	40.29.80↔	Exz mehrerer abd Lymphknstat (mit Leberbiop), n.n.bez.
22.61↔	Exz e Läs o Sinus maxillaris d D Zugang nach Caldwelluc	40.29.81↔	Exz mhr abd Lymphknstt (m Lbrbiop), offn chr [StgLprt]
22.62↔	Exzision e Läsion am Sinus maxillaris durch anderen Zugang	40.29.82↔	Exz mhr abd Lymphknstt (m Lbrbiop), lprsk [StgLprskpie]
29.92↔	Durchtrennung des N. glossopharyngeus	40.29.89↔	Exz mehrerer abd Lymphknstat (mit Leberbiop), sonstige
31.91↔	Durchtrennung des N. laryngeus	40.29.99↔	Einfache Exzision einer and lymphatischen Struktur, sonst
33.28↔	Offene Lungenbiopsie	40.3x.00↔	Exzision von regionalen Lymphknoten, n.n.bez.
33.31↔	Destruktion des N. phrenicus für Lungenkollaps	40.3x.09↔	Exzision von regionalen Lymphknoten, sonstige
34.03↔	Rethorakotomie	40.3x.10↔	Regionale Lymphadenektomie als selbständ Eingriff, n.n.bez.
34.3x.00↔	Exz oder Destr von Läs oder Gew d Mdst, n.n.bez.	40.3x.11↔	Regionale Lymphadenektomie als selbst Eingriff, zervikal
34.3x.10↔	Exzision von Läsion oder Gewebe des Mediastinums	40.3x.12↔	Regionale Lymphadenektomie als selbst Eingriff, axillär
34.3x.20↔	Resektion von Läsion oder Gewebe des Mediastinums, n.n.bez.	40.3x.13↔	Rg Lymphkt als slbst Engr,praort,plvn,obtrtrsch o lliakl
34.3x.21↔	Res von Läs o Gew d Mdst, oh Res an mediast Organen	40.3x.14↔	Reg Lymphpekt als selbst Eingr, inguinal, offen chir
34.3x.22↔	Rs v Läs o Gw d Mdst, m Lngnrs o Brstwndteilrsktion	40.3x.15↔	Reg Lymphpekt als selbst Eingr, inguinale, laparask
34.3x.23↔	Resektion von Läs o Gew d Mdst, m Perikardtres	40.3x.16↔	Reg Lymphpekt als selbst Eingr, mediast und peribr
34.3x.24↔	Resektion von Läs o Gew d Mdst, m prothetischem GefErs	40.3x.19↔	Regionale Lymphadenektomie als selbständ Eingriff, sonst
34.3x.25↔	Resektion von Läs o Gew d Mdst, m Lungenres und GefErs	40.3x.20↔	Regionale Lymphpekt i Rahmen e and Eingr, n.n.bez.
34.3x.26↔	Res von Läs o Gew d Mdst, m Lungenres und Perikardtres	40.3x.21↔	Regionale Lymphpekt i Rahmen e and Eingr, zervikal
34.3x.27↔	Res von Läs o Gew d Mdst, m Perikardtres und GefErs	40.3x.22↔	Regionale Lymphpekt i Rahmen e and Eingr, axillär
34.3x.28↔	Rs v Läs o Gw d Mdst, m Lngn u Prkrdtrs u GfErs	40.3x.23↔	Rg Lymphkt i Rhmn e and Engr, praort, plvn o lliakl
34.3x.29↔	Resektion von Läsion oder Gewebe des Mediastinums, sonst	40.3x.24↔	Regionale Lymphpekt i Rahmen e and Eingr, obturatorisch
34.3x.30↔	Destruktion von Läsion oder Gewebe des Mediastinums	40.3x.25↔	Regionale Lymphpekt i Rahmen e and Eingr, inguinale
34.3x.99↔	Exz oder Destr von Läs oder Gew d Mdst, sonstige	40.3x.26↔	Reg Lymphpekt i Rahmen e and Eingr, mediast und peribr
34.4x.00↔	Exzision oder Destr einer Läsion an d Bruw, n.n.bez.	40.3x.29↔	Regionale Lymphpekt i Rahmen e and Eingr, sonstige
34.4x.10↔	Exzision einer Läsion an der Brustwand	40.50↔	Radikale Exzision von Lymphknoten, n.n.bez.
34.4x.20↔	Teilresektion einer Läsion an der Brustwand, n.n.bez.	40.51.00↔	Radikale Exzision von axillären Lymphknoten, n.n.bez.
34.4x.21↔	Teilresektion e Läsion an der Brustwand, ohne Rekonstruktion	40.51.10↔	Radikale Exz von axillären Lk als selbständiger Eingr
34.4x.22↔	Teilresektion e Läsion an der Brustwand, mit Rekonstruktion	40.51.11↔	Radikale Exz von axillären Lk i Rahmen e and Eingr
34.4x.30↔	Rs e Läs an d Brw, kompltt Rs d Strnms, n.n.bz.	40.51.99↔	Radikale Exzision von axillären Lymphknoten, sonstige
34.4x.31↔	Res e Läs an d Bruw, komplette Res d Sternums, oh Reko	40.52.00↔	Radikale Exzision von periaortalen Lymphknoten, n.n.bez.
34.4x.32↔	Res e Läs an d Bruw, komplette Res d Sternums, m Reko	40.52.10↔	Rd Exz v rtrprt(n,praort,prk)u plvnn Lk als slbst Engr
34.4x.40↔	Destruktion einer Läsion an der Brustwand	40.52.11↔	Rd Exz v rtrprt(n,praort,prk)u plvnn Lk i Rhmn e and Engr
34.4x.99↔	Exzision oder Destr einer Läsion an d Bruw, sonstige	40.52.99↔	Radikale Exzision von periaortalen Lymphknoten, sonst
34.74↔	Korrektur einer Brustwanddeformität	40.53.00↔	Radikale Exzision von iliakalen Lymphknoten, n.n.bez.
34.81↔	Exzision von Läsion oder Gewebe am Zwerchfell	40.53.10↔	Radikale Exz von iliakalen Lk als selbständiger Eingr
34.93↔	Plastische Rekonstruktion an der Pleura	40.53.11↔	Radikale Exz von iliakalen Lk i Rahmen e and Eingr
38.21↔	Biopsie eines Blutgefässes	40.53.99↔	Radikale Exzision von iliakalen Lymphknoten, sonstige
40.11.00↔	Biopsie an einer lymphatischen Struktur, n.n.bez.	40.54.00↔	Radikale Exzision der Leistengegend, n.n.bez.
40.11.10↔	Off(Inzs)Biops mdiast,praaortln,iliakln o plvnn Lymphkn	40.54.10↔	Radikale Exzision der Leistengegend als selbst Eingriff

40.54.11↔	Radikale Exz d Leistengegend im Rahmen e and Eingr	77.31.10↔	Sonstige Knochendurchtrennung an Skapula
40.54.99↔	Radikale Exzision der Leistengegend, sonstige	77.31.11↔	Sonstige Knochendurchtrennung an Klavikula
40.59.00↔	Radikale Exzision anderer Lymphknoten, n.n.bez.	77.31.20↔	Sonstige Knochendurchtrennung an der Rippe
40.59.10↔	Radikale Exz and Lk als selbständiger Eingr, n.n.bez.	77.31.21↔	Sonstige Knochendurchtrennung am Sternum
40.59.11↔	Radikale Exz mediastinaler Lk als selbständiger Eingr	77.31.99↔	So Knochdurchtr an Skap, Klav, Rip und Sternum, So
40.59.12↔	Rad Exz peribronchialer Lk als selbständiger Eingr	77.39.00↔	S Knchdrchtr an and näh bz Kn, auss Gschk, n.n.bz.
40.59.19↔	Radikale Exz and Lk als selbständiger Eingr, sonstige	77.39.10↔	(De-)Rotationsosteotomie an Phalangen der Hand
40.59.20↔	Radikale Exz and Lk i Rahmen e and Eingr, n.n.bez.	77.39.19↔	Sonstige Knochendurchtrennung an Phalangen der Hand
40.59.21↔	Radikale Exz mediastinaler Lk i Rahmen e and Eingr	77.39.30↔	(De-)Rotationsosteotomie am Becken
40.59.22↔	Radikale Exz peribronchialer Lk i Rahmen e and Eingr	77.39.31↔	Kortikotomie bei Segmenttransport am Becken
40.59.29↔	Radikale Exz and Lk i Rahmen e and Eingr, sonstige	77.39.32↔	Kompl (mehrdimensionale) Osteotomie (mit Achsenk) a Be
40.59.99↔	Radikale Exzision anderer Lymphknoten, sonstige	77.39.39↔	Sonstige Knochendurchtrennung am Becken
40.9x.00↔	Sonst Operationen an lymphatischen Strukturen, n.n.bez.	77.39.40↔	Korrekturosteotomie an Phalangen des Fusses
40.9x.10↔	Anastomose zur Beseitigung eines Lymphödems	77.39.49↔	Sonstige Knochendurchtrennung an Phalangen des Fusses
40.9x.20↔	Inzision einer Lymphozele	77.39.99↔	So Knochdurchtr an and näh bez Kn, auss Gschk, So
40.9x.30↔	Drainage eines Lymphödems	77.61.00↔	Lk Rs v Knchläs o Gw an Skp, Klav, Rp u Strn, n.n.bz.
40.9x.40↔	Therapeutische perkutane Punktion einer Lymphozele	77.61.10↔	Lok Resektion von Knochläs o Gew an Skapula und Klav
40.9x.99↔	Sonst Operationen an lymphatischen Strukturen, sonst	77.61.11↔	Lok Resektion von Knochenläsion o -gewebe an einer Rippe
41.42.00↔	Exz oder Destr von Läsion oder Gewebe d Milz, n.n.bez.	77.61.12↔	Lokale Resektion von Knochenläsion oder -gewebe am Sternum
41.42.10↔	Exzision von Läsion oder Gewebe der Milz	77.61.20↔	Debridement an Skapula und Klavikula
41.42.20↔	Destruktion von Läsion oder Gewebe der Milz	77.61.99↔	Lk Rs v Knchläs o Gw an Skp, Klav, Rp u Strn, S
41.42.99↔	Exz oder Destr von Läsion oder Gewebe d Milz, sonstige	77.81.00↔	So part Knochres an Skap, Klav, Rip u Stern, n.n.bez.
41.43↔	Partielle Splenektomie	77.81.10↔	Sonst partielle Knochenresektion an Skapula und Klavikula
41.5↔	Totale Splenektomie	77.81.11↔	Sonstige partielle Knochenresektion an einer Rippe
50.12↔	Offene Biopsie an der Leber	77.81.12↔	Sonstige partielle Knochenresektion am Sternum
50.14↔	Laparoskopische Leberbiopsie	77.81.99↔	So part Knochres an Skap, Klav, Rip und Sternum, so
55.01.11↔	Nephrotomie, offen chirurgisch	77.91.00↔	Totale Res von Skap, Klav, Rip und Sternum, n.n.bez.
55.01.12↔	Nephrotomie, offen chirurgisch zur Exploration	77.91.10↔	Totale Resektion von Skapula und Klavikula
55.01.13↔	Nephrotomie, offen chirurgisch zur Punktion einer Zyste	77.91.11↔	Totale Resektion einer Rippe
55.11↔	Pyelotomie	77.91.12↔	Totale Resektion einer Halsrippe
55.12↔	Pyelostomie	77.91.13↔	Totale Resektion des Sternums
55.24↔	Offene Nierenbiopsie	77.91.99↔	Totale Res von Skap, Klav, Rip und Sternum, sonstige
55.81↔	Naht einer Rissverletzung an der Niere	78.00↔	Knochen transplantation, ohne Angabe der Lokalisation
55.84↔	Reposition einer Nierenstiel-Torsion	78.01.00↔	Knochtx an Skapula, Klav, Rippen und Sternum, n.n.bez.
62.3x.00↔	Einseitige Orchidektomie, n.n.bez.	78.01.10↔	Knochtx an Skap u Klav, Gefgestielt m mikrovask Anast
62.3x.10↔	Einseitige Orchidektomie, skrotal, ohne Epidymektomie	78.01.11↔	Knochtx an Skap u Klav, Gefgestielt oh mikrovask Anast
62.3x.11↔	Einseitige Orchidektomie, skrotal, mit Epidymektomie	78.01.12↔	Knochen transplantation an Skapula und Klavikula, allogene
62.3x.20↔	Einseitige Orchidektomie, Inguinalhoden, ohne Epidymektomie	78.01.13↔	Knorpel-Knochen transplantation an Skapula und Klavikula
62.3x.21↔	Einseitige Orchidektomie, Inguinalhoden, mit Epidymektomie	78.01.19↔	Kntx an Skp u Klav, so (zB Spg, krtksp Spn, n gfgstlts Tx)
62.3x.30↔	Einseitige Orchidektomie, Abdominalhoden, offen chirurgisch	78.01.20↔	Knochen transplantation an Rippen und Sternum, alle Eingriffe
62.3x.31↔	Einseitige Orchidektomie, Abdominalhoden, laparoskopisch	78.01.99↔	Knochtx an Skapula, Klav, Rippen und Sternum, sonstige
62.3x.40↔	Einseitige Orchidektomie, radikal	78.06.00↔	Knochen transplantation an der Patella, n.n.bez.
62.3x.99↔	Einseitige Orchidektomie, sonstige	78.06.10↔	Knochtx an d Patella, Gefgestielt m mikrovask Anast
62.41↔	Entfernen beider Hoden im gleichen Eingriff	78.06.12↔	Knochen transplantation an der Patella, allogene
77.10↔	Sonstige Knochinzis ohne Knochdurchtr, ohne Ang d Lok	78.06.19↔	So Kntx an d Ptl (zB atg Spng, krtksp Spn, n gfgstl Tx)
77.11.00↔	S Knchnz oh Knchdrchtr an Skp, Klav, Rp u Strn, n.n.bz.	78.06.20↔	Knochtx an d Ptl, Knchtrnsp, Gfgstl, oh mkrvsk Anast
77.11.10↔	Knochinzis an Skapula und Klav, Explor und Knochenbo	78.06.99↔	Knochen transplantation an der Patella, sonstige
77.11.11↔	Knocheninzision an Skapula und Klavikula, Fremdkentf	78.08.00↔	Knochen transplantation an Tarsalia u Metatarsalia, n.n.bez.
77.11.12↔	Knochinzis an Skap und Klav, Einl und Entf e Medträg	78.08.10↔	Knochtx an Trsl u Mtrts, gfgstl m mkrvsk Anast
77.11.13↔	Knocheninzision an Skapula und Klavikula, Drainage	78.08.11↔	Knochtx an Trsl u Mtrts, gfgstl oh mkrvsk Anast
77.11.20↔	Knochinzis an Rippen und Sternum, Explor und Knochenbo	78.08.12↔	Knochen transplantation an Tarsalia und Metatarsalia, allogene
77.11.21↔	Knocheninzision an Rippen und Sternum, Fremdkentf	78.08.13↔	Knorpel-Knochen transplantation an Tarsalia und Metatarsalia
77.11.22↔	Knochinzis an Rip und Sternum, Einl und Entf e Medträg	78.08.19↔	So Ktx an Trsl u Mtrts (zB atg Spng, krtk Spn, n gfg Tx)
77.11.23↔	Knocheninzision an Rippen und Sternum, Drainage	78.08.99↔	Knochen transplantation an Tarsalia und Metatarsalia, sonst
77.11.99↔	S Knchnz oh Knchdrchtr an Skp, Klav, Rp u Strn, so	78.09.00↔	Knochtx an And näher bez Kn, auss Gschk, n.n.bez.
77.20↔	Keilosteotomie, ohne Angabe der Lokalisation	78.09.10↔	Knochtx an And näher bez Kn, auss Gschk, n.n.bez.
77.21.00↔	Keilosteot an Skapula, Klav, Rip und Sternum, n.n.bez.	78.09.11↔	Knochtx an Phal d Hand, gfgstl oh mikrovask Anast
77.21.10↔	Keilosteotomie an Skapula	78.09.12↔	Knochen transplantation an Phalangen der Hand, allogene
77.21.11↔	Keilosteotomie an Klavikula	78.09.19↔	S Kntx an Phl d Hnd (zB atg Spng, krtk Spn, n gfgst Tx)
77.21.20↔	Keilosteotomie an einer Rippe	78.09.30↔	Knochtx a Be, Gefgestielt mit mikrovaskulärer Anast
77.21.21↔	Keilosteotomie am Sternum	78.09.31↔	Knochtx a Be, Gefgestielt ohne mikrovaskuläre Anast
77.21.99↔	Keilosteot an Skapula, Klav, Rip und Sternum, sonstige	78.09.32↔	Knochen transplantation am Becken, allogene
77.29.00↔	So Keilosteot an and näh bez Kn, auss Geschk, n.n.bez.	78.09.33↔	Knorpel-Knochen transplantation am Becken
77.29.10↔	Keilosteotomie an Phalangen der Hand	78.09.39↔	S Kntx a B (zB Atg Spng, krtksp Spn, N Gfgstl Tx)
77.29.20↔	Keilosteotomie am Wirbel	78.09.40↔	Knochtx an Phal d Fußes, gfgstl m mikrovask Anast
77.29.30↔	Keilosteotomie am Beckenknochen	78.09.41↔	Knochtx an Phl d Fßs, gfgstl oh mkrvsk Anast
77.29.40↔	Keilosteotomie an Phalangen des Fusses	78.09.42↔	Knorpel-Knochen transplantation an Phalangen des Fußes
77.29.99↔	So Keilosteot an and näh bez Kn, auss Geschk, so	78.09.49↔	So Kntx an Phl d Fßs (zB atg Spng, krtk Spn, n gfgst Tx)
77.30↔	Sonst Knochendurchtrennung, ohne Angabe der Lokalisation	78.09.90↔	Kntx an And näh bz Kn, au Gschk, gfgstl m mkrvsk Anast
77.31.00↔	So Knochdurchtr an Skap, Klav, Rip und Stern, n.n.bez.	78.09.91↔	Kntx an And näh bz Kn, au Gschk, gfgstl o mkrvsk Anast

78.09.92↔	Knochtx an And näher bez Kn, auss Geschk, allog	78.19.30↔	Geschl Rep e Fx v Phal d Fusses m Knochfix d Fixat ext
78.09.98↔	S Ktx a And nä bz Kn, a Gk (zB atg Sp, krt Sp, n gfg Tx)	78.19.31↔	Off Rep e Fx von Phal d Fusses m Knochfix d Fixat ext
78.09.99↔	Knochtx an And näher bez Kn, auss Gschk, sonstige	78.19.90↔	Geschl Rep e Fx So bez Kn m Knochfix d Fixat ext
78.10↔	Anlegen eines Fixateur externe, ohne Angabe der Lokalisation	78.19.91↔	Off Rep e Fx sonstiger bez Kn m Knochfix d Fixat ext
78.11.00↔	Al e Fxt ext an Skp, Klrv, Rp u Strn (nkl. Rp v Fx), nnbz	78.19.99↔	Al e Fxt ext a and nä bz Kn, auss Gschk (Inkl. Rp v Fx), so
78.11.10↔	Geschl Rep e Fx von Skap u Klav m Knochfix d Fixat ext	78.20↔	Verkürzungsteotomie, ohne Angabe der Lokalisation
78.11.11↔	Off Rep e einf Fx v Skap u Klav m Knochfix d Fixat ext	78.30↔	Verlängerungsteotomie an Extrem, ohne Ang d Lok
78.11.12↔	Off Rp e Mhfrgmfx v Klrv u Skp m Knchfx d Fxt ext	78.31↔	Verlängerungsteotomie an Skapula und Klavikula
78.11.20↔	Geschl Rep e Fx von Rip u Stern m Knochfix d Fixat ext	78.39.00↔	Verlängerungsteotomie an and näher bez Kn, n.n.bez.
78.11.21↔	Off Rep e Fx von Rip und Stern m Knochfix d Fixat ext	78.39.10↔	Verlängerungsteotomie an Phalangen der Hand
78.11.99↔	Anl e Fxt ext an Skp, Klrv, Rp u Strn (nkl. Rp v Fx), so	78.39.20↔	Verlängerungsteotomie am Becken
78.12.00↔	Anl e Fixat ext a Hum (inkl. Rep von Fx), n.n.bez.	78.39.30↔	Verlängerungsteotomie an Phalangen des Fußes
78.12.10↔	Geschl Reposition e prox Humfx m Knochfix d Fixat ext	78.39.99↔	Verlängerungsteotomie an and näher bez Kn, sonstige
78.12.11↔	Off Reposition e prox Humfx m Knochfix d Fixat ext	78.40↔	Sonstige plastische Rekonstruktion an Kn, oh Ang d Lok
78.12.90↔	Geschl Rep e sonstigen Humfx m Knochfix d Fixat ext	78.41.00↔	So Plast Reko an Skap, Klav, Rip und Sternum, n.n.bez.
78.12.91↔	Off Rep e sonstigen Humfx m Knochfix d Fixat ext	78.41.10↔	Sonst plastische Rekonstruktion an Skapula und Klavikula
78.12.99↔	Anl e Fixat ext a Hum (inkl. Rep von Fx), sonstige	78.41.20↔	Sonst plastische Rekonstruktion an Rippen und Sternum
78.13.00↔	Anl e Fxt ext an Rd u Uln (nkl. Rp v Fx), n.n.bez.	78.41.30↔	So plt Rk an Sp Klrv Rp u Str Imp v vtl xpd Prt Ttrp VEPTR
78.13.10↔	Geschl Reposition e dist Radfx m Knochfix d Fixat ext	78.41.99↔	So Plast Reko an Skap, Klav, Rip und Sternum, So
78.13.11↔	Geschl Rep e sonstigen Radfx m Knochfix d Fixat ext	78.51.00↔	Inn Knchfx oh Rp d Fx an Skp, Klrv, Rp u Strn, n.n.bez.
78.13.12↔	Off Reposition e dist Radfx m Knochfix d Fixat ext	78.51.10↔	Rv v Osteosynthmt (h Mtwchs) an Skp, Klrv, Rp u Strn
78.13.13↔	Off Rep e sonstigen Radfx m Knochfix d Fixat ext	78.51.99↔	Inn Knchfx oh Rp d Fx an Skp, Klrv, Rp u Strn, so
78.13.20↔	Geschl Reposition e Ulnafraktur m Knochfix d Fixat ext	78.52.00↔	Inn Knochfix ohne Reposition d Fx a Hum, n.n.bez.
78.13.99↔	Anl e Fixat ext an Rad und Ulna (inkl. Rep von Fx), so	78.52.10↔	Revision von Osteosynthesematerial (oh Matwechs) a Hum
78.14.00↔	Anl e Fxt ext an Krpl u Mtkrp (nkl. Rp v Fx), n.n.bez.	78.52.99↔	Inn Knochfix ohne Reposition d Fx a Hum, sonstige
78.14.10↔	Geschl Rp e Fx an Krpl u Mtkrp m Knchfx d Fxt ext	78.53.00↔	Inn Knochfix oh Rep d Fx an Rad und Ulna, n.n.bez.
78.14.11↔	Off Rp e Fx an Krpl u Mtkrp m Knchfx d Fxt ext	78.53.10↔	Revision von Osteosynthmat (oh Matwechs) an Radius
78.14.99↔	Anl e Fxt ext an Krpl u Mtkrp (nkl. Rp v Fx), so	78.53.20↔	Revision von Osteosynthmat (oh Matwechs) an Ulna
78.15.00↔	Anl e Fixat ext a Fem (inkl. Rep von Fx), n.n.bez.	78.53.99↔	Inn Knochfix oh Rep d Fx an Rad und Ulna, sonstige
78.15.10↔	Off Rep e Schfx v prox Femurfx m Knochfix d Fixat ext	78.54.00↔	Inn Knchfx oh Rp d Fx an Krpl u Mtkrp, n.n.bez.
78.15.20↔	Off Rep e Femurschaftfraktur m Knochfix d Fixat ext	78.54.10↔	Rev v Osteosynthmat (oh Matwechs) an Karpal u Metakarp
78.15.30↔	Geschl Rep e dist Femurfx m Knochfix d Fixat ext	78.54.99↔	Inn Knochfix oh Rep d Fx an Karpal und Metakarp, so
78.15.31↔	Off Reposition e dist Femurfx m Knochfix d Fixat ext	78.55.00↔	Inn Knochfix ohne Reposition d Fx a Fem, n.n.bez.
78.15.40↔	Geschl Rep e sonstigen Femurfx m Knochfix d Fixat ext	78.55.10↔	Revision von Osteosynthesematerial (oh Matwechs) a Fem
78.15.99↔	Anl e Fixat ext a Fem (inkl. Rep von Fx), sonstige	78.55.99↔	Inn Knochfix ohne Reposition d Fx a Fem, sonstige
78.16.00↔	Anl e Fixat ext an d Patel (inkl. Rep v Fx), n.n.bez.	78.56.00↔	Inn Knochfix oh Reposition d Fx an d Patella, n.n.bez.
78.16.10↔	Geschl Reposition e Fx d Patel m Knochfix d Fixat ext	78.56.10↔	Revision von Osteosynthmat (oh Matwechs) an d Patella
78.16.11↔	Off Reposition e Fx d Patella m Knochfix d Fixat ext	78.56.99↔	Inn Knochfix oh Reposition d Fx an d Patella, sonstige
78.16.99↔	Anl e Fixat ext an d Patel (inkl. Rep von Fx), so	78.57.00↔	Inn Knochfix oh Rep d Fx an Tibia und Fib, n.n.bez.
78.17.00↔	Anl e Fxt ext an Tb u Fb (nkl. Rp v Fx), n.n.bez.	78.57.10↔	Revision von Osteosynthmat (oh Matwechs) an d Tibia
78.17.10↔	Geschl Rep e Fx d prox Tibia m Knochfix d Fixat ext	78.57.20↔	Revision von Osteosynthmat (oh Matwechs) an d Fib
78.17.11↔	Off Rep e einf Fx d prox Tibia m Knochfix d Fixat ext	78.57.99↔	Inn Knochfix oh Rep d Fx an Tibia und Fib, sonstige
78.17.12↔	Off Rp e Mhfrgmfx d prx Tb m Knchfx d Fxt ext	78.58.00↔	Inn Knchfx oh Rp d Fx an Trsl u Mtrs, n.n.bez.
78.17.13↔	Off Rp e einf Tibiaschftfrktr m Knchfx d Fxt ext	78.58.10↔	Rev v Osteosynthmat (oh Matwechs) an Tarsal u Metatars
78.17.14↔	Off Rep e einf Fx d dist Tibia m Knochfix d Fixat ext	78.58.99↔	Inn Knochfix oh Rep d Fx an Tarsalia und Metatars, so
78.17.15↔	Geschl Rep e sonst Tibiafraktur m Knochfix d Fixat ext	78.59.00↔	Inn Knfx o Rp d Fx an and näh bz Kn, au Gschk, nnbz
78.17.16↔	Off Rp e Mhfrgmfx S Teil d Tb m Knchfx d Fxt ext	78.59.10↔	Rev von Osteosynthmat (oh Matwechs) an Phal d Hand
78.17.20↔	Off Rep e einf Fx d prox Fib m Knochfix d Fixat ext	78.59.20↔	Rev von Osteosynthmat (oh Matwechs) an d Wirbelsäule
78.17.21↔	Off Rp e Mhfrgmfx d prx Fb m Knchfx d Fxt ext	78.59.30↔	Revision von Osteosynthesematerial (oh Matwechs) a Be
78.17.22↔	Off Rep e einf Fx d Fibulasch m Knochfix d Fixat ext	78.59.40↔	Rev von Osteosynthmat (oh Matwechs) an Phal d Fußes
78.17.23↔	Off Rp e Mhfrgmfx d Fblsch m Knchfx d Fxt ext	78.59.90↔	Rv v Osteosynthmt (h MtWh) an and näh bz Kn, au Gschk
78.17.24↔	Geschl Rep e dist Fibulafx m Knochfix d Fixat ext	78.59.99↔	Inn Knchfx oh Rp d Fx an and näh bz Kn, auss Gschk, so
78.17.25↔	Off Rep e einf Fx d dist Fib m Knochfix d Fixat ext	78.60.00↔	Knimplentf, ohne Ang d Lokalisation, n.n.bez.
78.17.26↔	Off Rp e Mhfrgmfx d dst Fb m Knchfx d Fxt ext	78.60.05↔	Knimplentf, ohne Ang d Lok, Entf e Kn(teil)ersatzes
78.17.27↔	Geschl Rep e sonstigen Fibulafx m Knochfix d Fixat ext	78.60.08↔	Entf e int Vrl o Knchntnrsprtsystems (mtr / Nmtr), jd Lk
78.17.99↔	Anl e Fixat ext an Tib und Fib (inkl. Rep von Fx), so	78.60.99↔	Knimplentf, ohne Ang d Lokalisation, sonstige
78.18.00↔	Anl e Fxt ext an Trsl u Mtrs (nkl. Rp v Fx), n.n.bez.	78.61.00↔	Knimplentf an Skapula, Klav, Rip und Sternum, n.n.bez.
78.18.10↔	Geschl Rep e Kalkaneusfraktur m Knochfix d Fixat ext	78.61.01↔	KIE a Skp u Klrv Dt, imd Dt, Sb, Zg/C, Pl, wst Pl, Fxt ex, BtK
78.18.11↔	Gschl Rp e Fx S Trsl u Mtrs m Knchfx d Fxt ext	78.61.05↔	KIE an Skp, Klrv, Rp u Strn, Ef e Kn(t)stz a Skp, Klrv, Rp u Strn
78.18.12↔	Off Rp e einf Fx an snst Trsl u Mtrs m Knfx d Fxt ext	78.61.08↔	Knimplentf an Skap und Klav: sonstiges Osteosynthmat
78.18.13↔	Off Rep e Fx an Kalkan u Talus m Knochfix d Fixat ext	78.61.11↔	Knochenimplantatenfernung an Rippen und Sternum
78.18.14↔	Off Rp e Mhfrgmfx an snst Trsl m Knchfx d Fxt ext	78.61.99↔	Knimplentf an Skapula, Klav, Rip und Sternum, sonstige
78.18.15↔	Off Rp e Mhfrgmfx an Mtrs m Knchfx d Fxt ext	78.63.00↔	Knochenimplantatenfernung an Radius und Ulna, n.n.bez.
78.18.99↔	Anl e Fxt ext an Trsl u Mtrs (nkl. Rp v Fx), S	78.63.01↔	KIE a Rd u Un Dt, Sb, Zg/C, Pl, Wl/Ky, Mk, Vg, TF, Ft ex, Rf, K
78.19.00↔	Anl e Fxt ext a And nä bz Kn, au Gk (Ink Rp v Fx), nnbz	78.63.05↔	Knmplntf an Rd u Uln, Entf e Kn(teil)rstz an Rd u Uln
78.19.10↔	Geschl Rep e Fx von Phal d Hand m Knochfix d Fixat ext	78.63.08↔	Knimplentf an Rad und Ulna (prox / Schaft / dist): so
78.19.11↔	Off Rep e Fx von Phal d Hand m Knochfix d Fixat ext	78.63.99↔	Knochenimplantatenfernung an Radius und Ulna, sonstige
78.19.20↔	Geschl Rep e Fx d Beckens m Knochfix d Fixat ext	78.66.00↔	Knochenimplantatenfernung an der Patella, n.n.bez.
78.19.21↔	Off Rp e Fx d Actblms m Knchfx / Trnsfxion d Fxt ext	78.66.01↔	KnImEm an d Ptl: (imd) Dt, Sb, Zg/C, Fxt ext, (Blit)K
78.19.22↔	Off Rep e Fx So Teile d Beckens m Knochfix d Fixat ext	78.66.05↔	Knmplntf an d Ptl, Entf e Kn(teil)rstz an d Ptl

78.66.08↔	Knimplentf an d Patella: sonstiges Osteosynthmat	80.10.99↔	Sonst Arthrotomie, ohne Angabe der Lokalisation, sonst
78.66.99↔	Knochenimplantatenentfernung an der Patella, sonstige	80.11.00↔	Sonstige Arthrotomie der Schulter, n.n.bez.
78.67.00↔	Knochenimplantatenentfernung an Tibia und Fibula, n.n.bez.	80.11.10↔	Arthr Arthrot d Humeroglgel, Gelsp mit Drain
78.67.01↔	KIE an Tb u Fb: (imd) Dt, Sb, Zg/C, Ft ext, Rgf, (Bl)t/K	80.11.11↔	Arthr Arthrot d Humeroglgel, Entf freier Gellkörp
78.67.05↔	Knimplentf an Tb u Fb, Entf e Kn(teil)rstzs an Tb u Fb	80.11.12↔	Arthrot d Humeroglenoidalgelenkes, Gelsp mit Drain
78.67.11↔	Knimplentf an d Tb: (wnkst) Pl, Wnkpl / Kndylnpl	80.11.13↔	Arthrot d Humeroglenoidalgelenkes, Entf freier Gellkörp
78.67.12↔	Knimplentf an d Tib: Markn, Vermag, Transfixnag	80.11.19↔	Sonstige Arthrotomie des Humeroglenoidalgelenkes
78.67.13↔	Knimplentf an d Tibia: dyn Kompressionsschraube	80.11.20↔	Arthr Arthrot d Akromioklavgel, Gelsp mit Drain
78.67.21↔	Knochenimplentfernung an der Fibula: (winkelstab) Platte	80.11.21↔	Arthr Arthrot d Akromioklavgel, Entf freier Gellkörp
78.67.22↔	Knimplentf an d Fib: Markn, Vermag, Transfixnag	80.11.22↔	Arthrot des Akromioklavgel, Gelenkspülung mit Drainage
78.67.28↔	Knimplentf an Tibia und Fib: sonstiges Osteosynthmat	80.11.23↔	Arthrot d Akromioklavgel, Entf freier Gelenkkörper
78.67.99↔	Knochenimplantatenentfernung an Tibia und Fibula, sonst	80.11.29↔	Sonstige Arthrotomie des Akromioklavikulargelenkes
78.68.00↔	Knimplentf an Tarsalia und Metatarsalia, n.n.bez.	80.11.99↔	Sonstige Arthrotomie der Schulter, sonstige
78.68.01↔	KIE an Trl u Mts: (imd) Dt, Sb, Zg/C, wst) Pl, Ft ex, Rf, K	80.19.00↔	Sonstige Arthrot an and bez Lokalisation, n.n.bez.
78.68.05↔	KnImEm an Trsl u Mtrts, Ef e Kn(tl)rstzs an Tls u Klkn	80.19.10↔	Arthr Arthrot d Sternoklgel, Gelsp m Drain
78.68.06↔	KIE a Trsl u Mtrs, Ef e Kn(tl)rstzs an snstTlia u Mtrs	80.19.11↔	Arthr Arthrot d Sternoklgel, Entf freier Gellkörp
78.68.08↔	Knimplentf an Tarsalia und Metatars: So Osteosynthmat	80.19.12↔	Arthr Arthrot d Sternoklgel, Einl o Entf e Medträg
78.68.99↔	Knimplentf an Tarsalia und Metatarsalia, sonstige	80.19.20↔	Arthrot d Sternoklavikulargelenkes, Gelsp mit Drain
78.90↔	Einsetz e Knochwachststimul, ohne Ang d Lokalisation	80.19.21↔	Arthrot d Sternoklgel, Entf freier Gellkörp
78.91↔	Einsetz e Knochwachststimul an Skap, Klav, Rip u Stern	80.19.29↔	Sonstige Arthrotomie des Sternoklavikulargelenkes
78.92↔	Einsetzen eines Knochenwachstumsstimulators am Humerus	80.19.30↔	Arthr Arthrot d Iliosakralgelenkes, Gelsp mit Drain
78.93↔	Eins eines Knochenwachstumsstimulators an Radius und Ulna	80.19.31↔	Arthr Arthrot d Iliosakrgel, Entf freier Gellkörp
78.94↔	Einsetz e Knochwachststimul an Karpal und Metakarpalia	80.19.32↔	Arthr Arthrot d Iliosakrgel, Einl o Entf e Medträg
78.95↔	Einsetzen eines Knochenwachstumsstimulators am Femur	80.19.40↔	Arthrot d Iliosakralgelenkes, Gelenkspülung mit Drain
78.96↔	Einsetzen eines Knochenwachstumsstimulators an der Patella	80.19.41↔	Arthrot d Iliosakralgelenkes, Entf freier Gelenkkörper
78.97↔	Eins eines Knochenwachstumsstimulators an Tibia und Fibula	80.19.49↔	Sonstige Arthrotomie des Iliosakralgelenkes
78.98↔	Einsetz e Knochwachststimul an Tarsalia und Metatars	80.19.52↔	Arthr Arthrot an d Symphyse, Einl oder Entf e Medträg
78.99↔	Enstz e Knochwachststiml an and näh bz Kn, auss Gschk	80.19.59↔	Sonstige Arthrotomie an der Symphyse
79.10↔	Geschl Reposition e Fx m inn Knochfix, ohne Ang d Lok	80.19.90↔	Arthr Arthrot an and bez Lokalisation, Gelsp mit Drain
79.19.00↔	Geschl Rep e Fx and bez Kn m inn Knochfix, n.n.bez.	80.19.91↔	Arthr Arthrot an and bez Lok, Entf freier Gellkörp
79.19.10↔	Geschl Rep e Fx von Klav und Skapula m inn Knochfix	80.19.92↔	Arthr Arthrot an and bez Lok, Einl oder Entf e Medträg
79.19.20↔	Geschl Reposition e Fx d Beckens mit inn Knochfix	80.19.93↔	Arthrot an and bez Lokalisation, Gelsp mit Drain
79.19.30↔	Geschl Reposition e Fx d Patella mit inn Knochfix	80.19.94↔	Arthrot an and bez Lokalisation, Entf freier Gellkörp
79.19.99↔	Geschl Rep e Fx and bez Kn m inn Knochfix, sonstige	80.19.99↔	Sonstige Arthrot an and bez Lokalisation, sonstige
79.20↔	Off Reposition e Fx ohne Inn Knochfix, ohne Ang d Lok	80.40↔	Durchtr von Gelkaps, Lig oder Knorp, ohne Ang d Lok
79.29.00↔	Off Rep e Fx and bez Kn oh Inn Knochfix, n.n.bez.	80.41.00↔	Durchtr von Gelkaps, Lig o Knorp an d Schult, n.n.bez.
79.29.10↔	Off Rep e einf Fx d Klav und Skapula oh Inn Knochfix	80.41.10↔	Durchtr von Gelkaps, Ligament oder Knorpel a Humerogel
79.29.11↔	Off Rep e Mehrfragmfx d Klav und Skap oh Inn Knochfix	80.41.20↔	Durchtr von Gelkaps, Lig oder Knorp a Akromioklavikulgel
79.29.20↔	Offene Reposition e Fx d Beckens ohne Inn Knochfix	80.41.99↔	Durchtr von Gelkaps, Lig o Knorp an d Schult, sonstige
79.29.30↔	Offene Reposition e Fx d Patella ohne Inn Knochfix	80.44.00↔	Durchtr v Gelkap, Lig o Knorp an Hand u Fing, n.n.bez.
79.29.99↔	Off Rep e Fx and bez Kn oh Inn Knochfix, sonstige	80.44.10↔	Drchtr v Glkps, Lg o Knrp, Drchtr d Bändr d Mtthnd
79.30↔	Offene Reposition e Fx m inn Knochfix, ohne Ang d Lok	80.44.11↔	Drchtr v Glkps, Lg o Knrp, Drchtr d Rtnklm fixrm
79.39.00↔	Off Rep e Fx and bez Kn m inn Knochfix, n.n.bez.	80.44.20↔	Drchtr v Glkps, Lg o Knrp, Exz v Bändrn d Mtthnd
79.39.10↔	Off Rep e einf Fx von Klav und Skapula m inn Knochfix	80.44.21↔	Drchtr v Glkps, Lg o Knrp, Exz v snst Bändrn d Hnd
79.39.11↔	Off Rep e Mehrfragmfx d Klav und Skap m inn Knochfix	80.44.90↔	Drchtr v Glkps, Lg o Knrp, S Op an Bändrn d Mtthnd
79.39.20↔	Offene Reposition e Fx d Acetabulums mit inn Knochfix	80.44.91↔	Drchtr v Glkps, Lg o Knrp, S Op an snst Bändrn d Hnd
79.39.29↔	Off Rep e Fx sonstiger Teile d Beckens m inn Knochfix	80.44.99↔	Durchtr von Gelkap, Lig o Knorp an Hand und Fing, so
79.39.40↔	Offene Reposition e Fx d Patella mit inn Knochfix	80.45↔	Durchtr von Gelkaps, Ligament oder Knorpel an d Hüfte
79.39.99↔	Off Rep e Fx and bez Kn m inn Knochfix, sonstige	80.49.00↔	Durchtr von Gelkaps, Lig o Knorp and bez Lok, n.n.bez.
79.40↔	Geschl Reposition e Epiphysdiast, ohne Ang d Lok	80.49.10↔	Drchtr v Glkps, Lg o Knrp a Strnklvlkuargink
79.50↔	Offene Reposition e Epiphysdiast, ohne Ang d Lok	80.49.20↔	Durchtr von Gelkaps, Ligament oder Knorpel a Iliosgel
79.60↔	Débridement einer offenen Fraktur, ohne Angabe der Lok	80.49.30↔	Durchtr von Gelkaps, Ligament oder Knorp an d Symphyse
79.80↔	Offene Reposition e Luxation an nicht bez Lokalisation	80.49.99↔	Durchtr von Gelkaps, Lig o Knorp and bez Lok, sonstige
79.81.00↔	Offene Reposition einer Luxation der Schulter, n.n.bez.	80.74.00↔	Synovektomie an Hand und Finger, n.n.bez.
79.81.10↔	Offene Reposition einer Luxation im Humeroglenoidalgelenk	80.74.10↔	Synovektomie an Hand und Finger
79.81.20↔	Offene Reposition einer Luxation im Akromioklavikulargelenk	80.74.11↔	Synovekt an Sehn und Sehenscheiden von Hand und Fing
79.81.99↔	Offene Reposition einer Luxation der Schulter, sonstige	80.74.99↔	Synovektomie an Hand und Finger, sonstige
79.90↔	Nicht näher bez Operation an Fx, ohne Ang d Lok	80.80.00↔	Sonstige lokale Exz oder Destr e Gelläs, n.n.bez.,
79.99.00↔	Nicht näher bez Operation an e and bez Kn, n.n.bez.	80.80.10↔	Sonstige lokale Exz oder Destr e Gelenkläsion, arthr
79.99.10↔	Nicht näher bezeichnete Operation an Klavikula und Skapula	80.80.11↔	Sonstige lokale Exz oder Destr e Gelenkläsion, Débr
79.99.20↔	Nicht näher bezeichnete Operation an der Wirbelsäule	80.80.99↔	Sonstige lokale Exz oder Destr e Gelläs, sonstige
79.99.30↔	Nicht näher bezeichnete Operation an der Patella	80.89.00↔	So Lok Exz o Destr e Gelläs an and bez Lok, n.n.bez.
79.99.40↔	Nicht näher bezeichnete Operation am Becken	80.89.10↔	Arthr Lok Exz o Destr e Gelläs a Sternoklgel
79.99.99↔	Nicht näher bez Operation an e and bez Kn, sonstige	80.89.11↔	Débridement am Sternoklavikulargelenk
80.00↔	Arthrot zur Prothesenentfernung, ohne Ang d Lok	80.89.12↔	Zystenexstirpation am Sternoklavikulargelenk
80.09↔	Arthrot zur Prothesenentfernung an and bez Lok	80.89.19↔	Sonstige Lok Exz oder Destr a Sternoklavikulargelenk
80.10.00↔	Sonst Arthrotomie, ohne Angabe der Lokalisation, n.n.bez.	80.89.20↔	Arthr lokale Exz oder Destr e Gelläs a Iliosgel
80.10.10↔	Arthr Arthrot ohne Ang d Lokalisation, Gelsp mit Drain	80.89.21↔	Débridement am Iliosakralgelenk
80.10.12↔	Arthr Arthrot ohne Ang d Lok, Einl oder Entf e Medträg	80.89.22↔	Zystenexstirpation am Iliosakralgelenk
80.10.13↔	Arthrot ohne Ang d Lok, Sonstige Gelsp mit Drain	80.89.29↔	Sonstige lokale Exzision oder Destr a Iliosakralgelenk

80.89.30↔	Débridement an der Symphyse	81.96.49↔	So Reko an Gel, Prox Tibiofibulargelenk, So
80.89.31↔	Zystenexstirpation an der Symphyse	81.96.4a↔	S Rk an Gl, Prx Tbiofbgl, Sbch Knchnröf, arthr
80.89.39↔	Sonstige lokale Exzision oder Destr an d Symphyse	81.96.4b↔	S Rk an Gl, Prx Tbiofbgl, Sbch Knchnröf, offn chr
80.89.40↔	Arthr Lok Exz oder Destr e Gelläs an and bez Lok	81.96.4c↔	S Rk Gl, Prx Tbiofbgl, Sbch Knchnröf m Enbr e azll Impl, arthr
80.89.41↔	Débr einer Gelenkläsion an and bez Lokalisation	81.96.50↔	Sonstige Rekonstruktion an Gel, Metatarsgel, n.n.bez.
80.89.42↔	Zystenexstirpation an Gelenken and bez Lokalisation	81.96.51↔	S Rk an Gl, Mtrrsgl, Rf e osteoch Frgm, arthr
80.89.99↔	So Lok Exz o Destr e Gelläs an and bez Lok, so	81.96.52↔	S Rk an Gl, Mtrrsgl, Rf e osteoch Frgm, offn chr
81.04↔	Dorsale und dorsolumbale Spondylodese, ventraler Zugang	81.96.53↔	So Reko an Gel, Metatarsgel, Subch Spongplast, arthr
81.20↔	Arthrodesen an nicht bezeichneten Gelenken	81.96.54↔	S Rk an Gl, Mtrrsgl, Sbch Spngplst, offn chr
81.23↔	Schulter-Arthrodesen	81.96.55↔	S Rk Gl, Mtrrsgl, Knrpltx u Impl v ivt hrg Gwklt, arthr
81.29.00↔	Arthrodesen an anderen näher bezeichneten Gelenken, n.n.bez.	81.96.56↔	S Rk Gl, Mtrrsgl, Knrpltx u Impl v ivt hrg Gwklt, offn chr
81.29.10↔	Arthrodesen am Iliosakralgelenk	81.96.57↔	Sonstige Reko an Gel, Metatarsgel, Knorpelgl, arthr
81.29.20↔	Arthrodesen an der Symphyse	81.96.58↔	So Reko an Gel, Metatarsgel, Knorpelgl, offn chir
81.29.99↔	Arthrodesen an anderen näher bezeichneten Gelenken, sonst	81.96.59↔	Sonstige Rekonstruktion an Gel, Metatarsgel, sonstige
81.34↔	Reop e dors u dorsolumb Spondylodes, ventraler Zugang	81.96.5a↔	So Reko an Gel, Metatarsgel, Subch Knochenröf, arthr
81.71.00↔	Arthropl m Implant a Metakarpophal und lpg, n.n.bez.	81.96.5b↔	S Rk an Gl, Mtrrsgl, Sbch Knchnröf, offn chr
81.75↔	Arthropl ohne Implant a Karpok oder Krmg	81.96.5c↔	S Rk Gl, Mtrrsgl, Sbch Knchnröf m Enbr e azll Impl, arthr
81.79↔	Sonstige Rekonstruktion an Hand, Fingern und Handgelenk	81.96.60↔	Sonst Rekonstruktion an Gelenken, Zehengelenk, n.n.bez.
81.90.00↔	Chondrozytentransplantation, n.n.bez.	81.96.61↔	So Reko an Gel, Zehengel, Ref e osteoch Frgm, arthr
81.90.20↔	Autg matrixinduzierte Chondrozyttx an Gel, offen chir	81.96.62↔	S Rk an Gl, Zhngl, Rf e osteoch Frgm, offn chr
81.90.99↔	Chondrozytentransplantation, sonstige	81.96.63↔	So Reko an Gel, Zehengelenk, Subch Spongplast, arthr
81.96.00↔	Sonstige Rekonstruktion an Gelenken, n.n.bez.	81.96.64↔	So Reko an Gel, Zehengel, Subch Spongplast, offn chir
81.96.10↔	Sonstige Reko an Gel, Sternoklavikulargelenk, n.n.bez.	81.96.65↔	S Rk Gl, Zhngl, Knrpltx u Implnt v ivt hrg Gwklt, arthr
81.96.11↔	S Rk an Gl, Strnklgl, Rf e osteoch Frgm, arthr	81.96.66↔	S Rk Gl, Zhngl, Knrpltx u Impl v ivt hrg Gwklt, offn chr
81.96.12↔	S Rk an Gl, Strnklgl, Rf e osteoch Frgm, offn chr	81.96.67↔	Sonstige Reko an Gel, Zehengelenk, Knorpelgl, arthr
81.96.13↔	So Reko an Gel, Sternoklgl, Subch Spongplast, arthr	81.96.68↔	So Reko an Gel, Zehengelenk, Knorpelgl, offn chir
81.96.14↔	S Rk an Gl, Strnklgl, Sbch Spngplst, offn chr	81.96.69↔	Sonst Rekonstruktion an Gelenken, Zehengelenk, sonst
81.96.15↔	S Rk Gl, Strnklgl, Knrpltx u Impl v ivt hrg Gwklt, arthr	81.96.6a↔	So Reko an Gel, Zehengelenk, Subch Knochenröf, arthr
81.96.16↔	S Rk Gl, Strnklgl, Knrpltx u Impl v ivt hrg Gwklt, offn chr	81.96.6b↔	S Rk an Gl, Zhngl, Sbch Knchnröf, offn chr
81.96.17↔	So Reko an Gel, Sternoklgl, Knorpelgl, arthr	81.96.6c↔	S Rk Gl, Zhngl, Sbch Knchnröf m Enbr e azll Impl, arthr
81.96.18↔	So Reko an Gel, Sternoklgl, Knorpelgl, offn chir	81.96.70↔	Sonstige Reko an Gel, sonstige Gel d Fusses, n.n.bez.
81.96.19↔	Sonstige Reko an Gel, Sternoklavikulargelenk, sonstige	81.96.71↔	S Rk an Gl, S Gl d Fsss, Rf e osteoch Frgm, arthr
81.96.1a↔	So Reko an Gel, Sternoklgl, Subch Knochenröf, arthr	81.96.72↔	S Rk an Gl, S Gl d Fsss, Rf e osteoch Frgm, offn chr
81.96.1b↔	S Rk an Gl, Strnklgl, Sbch Knchnröf, offn chr	81.96.73↔	S Rk an Gl, S Gl d Fsss, Sbch Spngplst, arthr
81.96.1c↔	S Rk Gl, Strnklgl, Sbch Knchnröf m Enbr e azlläm Impl, arthr	81.96.74↔	S Rk an Gl, S Gl d Fsss, Subch Spongplast, offn chr
81.96.20↔	Sonst Rekonstruktion an Gelenken, Handgelenk, n.n.bez.	81.96.75↔	S Rk Gl, S Gl d Fsss, Knrpltx u Impl v ivt hrg Gwklt, arthr
81.96.21↔	So Reko an Gel, Hdgel, Ref e osteoch Frgm, arthr	81.96.76↔	S Rk Gl, S Gl d Fsss, Knrpltx u Impl v ivt hrg Gwklt, offn chr
81.96.22↔	So Reko an Gel, Hdgel, Ref e osteoch Frgm, offn chir	81.96.77↔	So Reko an Gel, So Gel d Fusses, Knorpelgl, arthr
81.96.23↔	So Reko an Gel, Hdgel, Subchondrale Spongplast, arthr	81.96.78↔	So Reko an Gel, So Gel d Fusses, Knorpelgl, offn chir
81.96.24↔	So Reko an Gel, Hdgel, Subch Spongplast, offn chir	81.96.79↔	Sonstige Reko an Gel, sonstige Fuss, sonstige
81.96.25↔	S Rk Gl, Hdgl, Knrpltx u Implnt v ivt hrg Gwklt, arthr	81.96.7a↔	S Rk an Gl, S Gl d Fsss, Sbch Knchnröf, arthr
81.96.26↔	S Rk Gl, Hdgl, Knrpltx u Impl v ivt hrg Gwklt, offn chr	81.96.7b↔	S Rk an Gl, S Gl d Fsss, Sbch Knchnröf, offn chr
81.96.27↔	Sonstige Reko an Gel, Hdgel, Knorpelgl, arthr	81.96.7c↔	S Rk Gl, S Gl d Fsss, Sbch Knchnröf m Enbr e azll Impl, arthr
81.96.28↔	Sonstige Reko an Gel, Hdgel, Knorpelgl, offn chir	81.96.80↔	Sonstige Rekonstruktion an and näher bez Gel, n.n.bez.
81.96.29↔	Sonst Rekonstruktion an Gelenken, Handgelenk, sonst	81.96.81↔	So Reko an and näh bez Gel, Ref e osteoch Frgm, arthr
81.96.2a↔	So Reko an Gel, Hdgel, Subchondrale Knochenröf, arthr	81.96.82↔	S Rk an and näh bz Gl, Rf e osteoch Frgm, offn chr
81.96.2b↔	So Reko an Gel, Hdgel, Subch Knochenröf, offn chir	81.96.83↔	So Reko an and näh bez Gel, Subch Spongplast, arthr
81.96.2c↔	S Rk Gl, Hdgl, Sbch Knchnröf m Enbr e azll Impl, arthr	81.96.84↔	S Rk an and näh bz Gl, Sbch Spngplst, offn chr
81.96.30↔	Sonst Rekonstruktion an Gelenken, Iliosakralgelenk, n.n.bez.	81.96.85↔	S Rk and näh bz Gl, Knrpltx u Impl v ivt hrg Gwklt, arthr
81.96.31↔	So Reko an Gel, Iliosgel, Ref e osteoch Frgm, arthr	81.96.86↔	S Rk and näh bz Gl, Knrpltx u Impl v ivt hrg Gwklt, offn chr
81.96.32↔	S Rk an Gl, Iliosgl, Rf e osteoch Frgm, offn chr	81.96.87↔	Sonstige Reko an and näh bez Gel, Knorpelgl, arthr
81.96.33↔	So Reko an Gel, Iliosgel, Subch Spongplast, arthr	81.96.88↔	So Reko an and näh bez Gel, Knorpelgl, offn chir
81.96.34↔	So Reko an Gel, Iliosgel, Subch Spongplast, offn chir	81.96.89↔	Sonstige Rekonstruktion an and näher bez Gel, sonstige
81.96.35↔	S Rk Gl, Iliosgl, Knrpltx u Impl v ivt hrg Gwklt, arthr	81.96.8a↔	So Reko an and näh bez Gel, Subch Knochenröf, arthr
81.96.36↔	S Rk Gl, Iliosgl, Knrpltx u Impl v ivt hrg Gwklt, offn chr	81.96.8b↔	S Rk an and näh bz Gl, Sbch Knchnröf, offn chr
81.96.37↔	Sonstige Reko an Gel, Iliosgel, Knorpelgl, arthr	81.96.8c↔	S Rk and näh bz Gl, Sbch Knchnröf m Enbr e azll Impl, arthr
81.96.38↔	Sonstige Reko an Gel, Iliosgel, Knorpelgl, offn chir	81.96.90↔	Sonstige gelrek und gelp Eingr, n.n.bez.
81.96.39↔	Sonst Rekonstruktion an Gelenken, Iliosakralgelenk, sonst	81.96.91↔	So gelrek u gelp Eingr, Nht e Kaps o Kollateralbandes
81.96.3a↔	So Reko an Gel, Iliosgel, Subch Knochenröf, arthr	81.96.92↔	So gelrek und gelp Eingr, Ref a Kapselbapp and Gel
81.96.3b↔	S Rk an Gl, Iliosgl, Sbch Knchnröf, offn chr	81.96.93↔	So gelrek und gelp Eingr, Implant/Entf e Kollagenmen
81.96.3c↔	S Rk Gl, Iliosgl, Sbch Knchnröf m Enbr e azll Impl, arthr	81.96.94↔	S glrk u gpl Eingr, Implnt/Entf e Klgnmn, arthr
81.96.40↔	So Reko an Gel, Prox Tibiofibulargelenk, n.n.bez.	81.96.95↔	S glrk u gpl Engr Implnt e Endprth an Gl d ob Extrm, S
81.96.41↔	S Rk an Gl, Prx Tbiofbgl, Rf e osteoch Frgm, arthr	81.96.96↔	S glrk u gpl Engr, Enbr v Abstdnshltn (z.B. n Entf e Endprth)
81.96.42↔	S Rk an Gl, Prx Tbiofbgl, Rf e osteoch Frgm, offn chr	81.96.97↔	S glrk u gpl Engr, Kpl Erstimp/Wchslop Gelep m Kners, Ers bn Gl
81.96.43↔	S Rk an Gl, Prx Tbiofbgl, Sbch Spngplst, arthr	81.96.98↔	Sonstige gelrek und gelp Eingr, Resektpl a Hdgel
81.96.44↔	S Rk an Gl, Prx Tbiofbgl, Sbch Spngplst, offn chr	81.96.99↔	Sonstige Rekonstruktion an Gelenken, sonstige
81.96.45↔	S Rk Gl, Prx Tbiofbgl, Knrpltx u Impl v ivt hrg Gwklt, arthr	81.96.9a↔	So gelrek und gelp Eingr, Resektpl an Gel d Fusses
81.96.46↔	S Rk Gl, Prx Tbiofbgl, Knrpltx u Impl v ivt hrg Gwklt, offn chr	81.96.9b↔	Sonstige gelrek und gelp Eingr, sonstige gelp Eingr
81.96.47↔	So Reko an Gel, Prox Tibiofbgl, Knorpelgl, arthr	81.97.00↔	Revision einer Gelenkprothese a d ob Extremität, nnbez
81.96.48↔	S Rk an Gl, Prx Tbiofbgl, Knrplgl, offn chr	81.97.10↔	Revision e Gelproth an d oberen Extremität, ohne Wechsel

81.97.11↔	Revision und Wechsel e Totalprothese d Schultergelenks	81.99.4a↔	Offen Chir Op a Gelkn und an D Menisken, Kniegel
81.97.12↔	Revision und Wechsel einer Humeruskopfprothese	81.99.4b↔	Offen Chir Op a Gelkn, Proximales Tibiofibulargelenk
81.97.13↔	Rev und Wechsel e Totalprothese d Ellenbogengelenks	81.99.4c↔	Offen Chir Operation a Gelkn, Oberes Sprunggelenk
81.97.14↔	Revision und Wechsel einer Radiuskopfprothese	81.99.4d↔	Offen Chir Operation a Gelkn, Unteres Sprunggelenk
81.97.15↔	Revision und Wechsel einer Handgelenkendoprothese	81.99.4e↔	Offen Chir Op a Gelkn, Fuss und Zehengelenk sonstige
81.97.16↔	Revision und Wechsel einer Daumsatgelprot	81.99.4f↔	Offen Chir Operation a Gelkn, Metatarsgel
81.97.17↔	Revision und Wechsel e sonstigen Fingergelendprot	81.99.4g↔	Offen chirurgische Operation am Gelenkknorpel, Zehengelenk
81.97.99↔	Revision einer Gelenkprothese an der oberen Extremität, so	81.99.50↔	Arthrorise und Temporäre Fixation eines Gelenkes, n.n.bez.
81.99.00↔	Sonst Operationen an Gelenken und Gelenkstrukturen, nnbez	81.99.51↔	Arthr und Temporäre Fix e Gel, Humeroglenoidalgelenk
81.99.10↔	Arthroskopische Revision eines Gelenkes, n.n.bez	81.99.52↔	Arthr und Temporäre Fix e Gelenkes, Akromklavikgel
81.99.11↔	Arthr Revision eines Gelenkes, Humeroglenoidalgelenk	81.99.53↔	Arthr und Temporäre Fix e Gel, Sternoklavikulargelenk
81.99.12↔	Arthr Revision eines Gelenkes, Akromioklavikulargelenk	81.99.54↔	Arthrorise und Temporäre Fixation eines Gelenkes, Ellbogen
81.99.13↔	Arthr Revision eines Gelenkes, Sternoklavikulargelenk	81.99.55↔	Arthrorise und Temporäre Fixation eines Gelenkes, Handgelenk
81.99.14↔	Arthroskopische Revision eines Gelenkes, Ellbogen	81.99.56↔	Arthr und Temporäre Fix e Gelenkes, Iliosakralgelenk
81.99.15↔	Arthroskopische Revision eines Gelenkes, Handgelenk	81.99.57↔	Arthrorise und Temporäre Fixation eines Gelenkes, Symphyse
81.99.16↔	Arthroskopische Revision eines Gelenkes, Iliosakralgelenk	81.99.58↔	Arthrorise und Temporäre Fixation eines Gelenkes, Hüftgelenk
81.99.17↔	Arthroskopische Revision eines Gelenkes, Symphyse	81.99.59↔	Arthrorise und Temporäre Fixation, sonstige
81.99.18↔	Arthroskopische Revision eines Gelenkes, Hüftgelenk	81.99.5a↔	Arthrorise und Temporäre Fixation eines Gelenkes, Kniegelenk
81.99.19↔	Arthroskopische Revision eines Gelenkes, Sonstige	81.99.5b↔	Arthr und Temporäre Fix e Gel, Prox Tibiofibulargelenk
81.99.1a↔	Arthroskopische Revision eines Gelenkes, Kniegelenk	81.99.5c↔	Arthr und Temporäre Fix e Gel, Oberes Sprunggelenk
81.99.1b↔	Arthr Revision e Gel, Proximales Tibiofibulargelenk	81.99.5d↔	Arthr und Temporäre Fix e Gel, Unteres Sprunggelenk
81.99.1c↔	Arthr Revision eines Gelenkes, Oberes Sprunggelenk	81.99.5e↔	Arthr und Temporäre Fix e Gel, Fuss und Zehen, so
81.99.1d↔	Arthr Revision eines Gelenkes, Unteres Sprunggelenk	81.99.5f↔	Arthr und Temporäre Fix e Gel, Metatarsgel
81.99.1e↔	Arthr Revision e Gel, Fuss und Zehengelenk sonstige	81.99.5g↔	Arthrorise und Temp Fixation eines Gelenkes, Zehengelenk
81.99.1f↔	Arthr Revision e Gelenkes, Metatarsophalangealgelenk	81.99.80↔	Sonstige Arthr Op an Gel und Gelstrukt, n.n.bez.
81.99.1g↔	Arthroskopische Revision eines Gelenkes, Zehengelenk	81.99.81↔	Sonstige Arthr Op an Gel und Gelstrukt, Handglenk
81.99.20↔	Offen chirurgische Revision eines Gelenkes, n.n.bez.	81.99.82↔	Sonstige Arthr Op an Gel und Gelstrukt, Kniegel
81.99.21↔	Offen Chir Revision e Gelenkes, Humeroglenoidalgelenk	81.99.83↔	Sonstige Arthr Op an Gel und Gelstrukt, Ob Sg
81.99.22↔	Offen Chir Revision eines Gelenkes, Akromklavikgel	81.99.89↔	Sonstige Arthr Op an Gel und Gelstrukt, sonstige
81.99.23↔	Offen Chir Revision e Gelenkes, Sternoklavikulargelenk	81.99.90↔	Sonstige offen Chir Op an Gel und Gelkn, n.n.bez.
81.99.24↔	Offen chirurgische Revision eines Gelenkes, Ellbogen	81.99.91↔	Sonstige offen Chir Op an Gel und Gelkn, Humerogel
81.99.25↔	Offen chirurgische Revision eines Gelenkes, Handgelenk	81.99.92↔	So offen Chir Op an Gel und Gelkn, Akromklavikgel
81.99.26↔	Offen chirurgische Revision eines Gelenkes, Iliosakralgelenk	81.99.93↔	So offen Chir Op an Gel und Gelkn, Sternoklgl
81.99.27↔	Offen chirurgische Revision eines Gelenkes, Symphyse	81.99.94↔	Sonstige offen Chir Operationen an Gel und Gelkn, Ellb
81.99.28↔	Offen chirurgische Revision eines Gelenkes, Hüftgelenk	81.99.95↔	So offen Chir Op an Gel u Gelkn, Prox Radioulnargelenk
81.99.29↔	Offen chirurgische Revision eines Gelenkes, sonstige	81.99.96↔	Sonstige offen Chir Op an Gel und Gelkn, Hdgel
81.99.2a↔	Offen chirurgische Revision eines Gelenkes, Kniegelenk	81.99.97↔	Sonstige offen Chir Op an Gel und Gelkn, Iliosgel
81.99.2b↔	Offen Chir Revision e Gel, Prox Tibiofibulargelenk	81.99.98↔	Sonstige offen Chir Op an Gel und Gelkn, Hüftgel
81.99.2c↔	Offen chirurgische Revision eines Gelenkes, Oberes Sprunggl	81.99.99↔	Sonst Operationen an Gelenken und Gelenkstrukturen, sonst
81.99.2d↔	Offen chirurgische Revision eines Gelenkes, Unteres Sprunggl	81.99.9a↔	So offen Chir Op an Gel und Gelkn, Prox Tibiofibgel
81.99.2e↔	Offen Chir Rev e Gel, Fuss und Zehengelenk sonstige	81.99.9b↔	Sonstige offen Chir Op an Gel und Gelkn, Ob Sg
81.99.2f↔	Offen Chir Revision e Gel, Metatarsophalangealgelenk	81.99.9c↔	So offen Chir Op an Gel und Gelkn, Unteres Sprunggelenk
81.99.2g↔	Offen chirurgische Revision eines Gelenkes, Zehengelenk	81.99.9e↔	So offen Chir Op an Gel und Gelkn, Fuss und Zehen, so
81.99.30↔	Arthroskopische Operationen am Gelenkknorpel, n.n.bez.	81.99.9f↔	Sonstige offen Chir Op an Gel und Gelkn, Metatarsgel
81.99.31↔	Arthr Operation a Gelenkknorpel, Humeroglenoidalgelenk	81.99.9g↔	Sonstige offen Chir Op an Gel und Gelkn, Zehengelenk
81.99.32↔	Arthr Operation a Gelenkknorpel, Akromklavikgel	82.39.00↔	Sonstige Exzision von Weichteilen der Hand, n.n.bez
81.99.33↔	Arthr Operation a Gelkn, Sternoklavikulargelenk	82.39.10↔	So Exz v Weicht d Hand, Exz v Sehnencheiden d Hand
81.99.34↔	Arthroskopische Operation am Gelenkknorpel, Ellbogen	82.39.99↔	Sonstige Exzision von Weichteilen der Hand, sonstige
81.99.35↔	Arthroskopische Operation am Gelenkknorpel, Handgelenk	83.45.00↔	Sonstige Myektomie, n.n.bez.
81.99.36↔	Arthroskopische Operation am Gelenkknorpel, Iliosakralgelenk	83.45.10↔	Sonstige Myektomie, Kopf und Hals
81.99.37↔	Arthroskopische Operation am Gelenkknorpel, Symphyse	83.45.11↔	Sonstige Myektomie, Schulter und Axilla
81.99.38↔	Arthroskopische Operation am Gelenkknorpel, Hüftgelenk	83.45.12↔	Sonstige Myektomie, Oberarm und Ellenbogen
81.99.39↔	Arthroskopische Operationen am Gelenkknorpel, sonstige	83.45.13↔	Sonstige Myektomie, Unterarm
81.99.3a↔	Arthr Operation a Gelkn und an D Menisken, Kniegelenk	83.45.14↔	Sonstige Myektomie, Brustwand, Bauch und Rücken
81.99.3b↔	Arthr Operation a Gelkn, Proximales Tibiofibulargelenk	83.45.15↔	Sonst Myektomie, Leisten- und Genitalregion und Gesäss
81.99.3c↔	Arthr Operation am Gelenkknorpel, Oberes Sprunggelenk	83.45.16↔	Sonstige Myektomie, Untere Extremität
81.99.3d↔	Arthr Operation am Gelenkknorpel, Unteres Sprunggelenk	83.45.19↔	Sonstige Myektomie, Andere Lokalisation
81.99.3e↔	Arthr Op a Gelkn, Fuss und Zehengelenk sonstige	83.45.99↔	Sonstige Myektomie, sonstige
81.99.3f↔	Arthr Operation a Gelkn, Metatarsophalangealgelenk	83.92↔	Einsetzen oder Ersetzen eines Skelettmuskelstimulators
81.99.3g↔	Arthroskopische Operation am Gelenkknorpel, Zehengelenk	83.93↔	Entfernen eines Skelettmuskelstimulators
81.99.40↔	Offen chirurgische Operationen am Gelenkknorpel, n.n.bez.	84.29.00↔	Sonstige Replantation, n.n.bez.
81.99.41↔	Offen Chir Operation a Gelkn, Humeroglenoidalgelenk	84.29.10↔	Sonstige Replantation, Obere Extremität
81.99.42↔	Offen Chir Operation a Gelenkknorpel, Akromklavikgel	84.29.20↔	Sonstige Replantation, Untere Extremität
81.99.43↔	Offen Chir Operation a Gelkn, Sternoklavikulargelenk	84.29.99↔	Sonstige Replantation, sonstige
81.99.44↔	Offen chirurgische Operation am Gelenkknorpel, Ellbogen	84.44↔	Implantation einer prothetischen Vorrichtung am Arm
81.99.45↔	Offen chirurgische Operation am Gelenkknorpel, Handgelenk	84.53.00↔	Implnt v int Verlängvrr d Extrem m knt Trkt, n.n.bz.
81.99.46↔	Offen chirurgische Op am Gelenkknorpel, Iliosakralgelenk	84.53.10↔	Implant e Ni motor int Verlängerungs oder Kntranspsys
81.99.47↔	Offen chirurgische Operation am Gelenkknorpel, Symphyse	84.53.11↔	Implant e motor int Verlängerungs oder Kntranspsys
81.99.48↔	Offen chirurgische Operation am Gelenkknorpel, Hüftgelenk	84.53.99↔	Implant v int Verlängvorr d Extrem m kinet Trakt, so
81.99.49↔	Offen chirurgische Operation am Gelenkknorpel, sonstige	84.54↔	Implant von So int Verlängerungsvorrichtung d Extrem

84.56↔	Einsetzen von Spacer (Zement)	86.94.21↔	Erstz v Plsgnrt e epd Neurstm, Enzlsys, N wiedrauf
84.57↔	Entfernen von Spacer (Zement)	86.94.22↔	Erstz v Plsgnrt e prph Neurstm, Enzlsys, N wiedrauf
84.71↔	Anlegen einer externen Fixationsvorrichtung, eindimensional	86.94.99↔	Eins o Ers v Plsgnrt e Neurstm, Enzlsys, N spzf ob auflb, so
84.72↔	Anlegen einer externen Fixationsvorrichtung, Ringsystem	86.95.00↔	Eins o Ers v Plsgnrt e Neurstm, Mhrlsys, N spzf ob auflb, nnbz
84.73↔	Anlegen einer gemischten Vorrichtung	86.95.10↔	Erstz v Plsgnrt e intrkr Neurstm, Mhrlsys, N wiedrauf
84.92↔	Trennung von eineiigen siamesischen Zwillingen	86.95.11↔	Erstz v Plsgnrt e epd Neurstm, Mhrlsys, N wiedrauf
84.93↔	Trennung von zweieiigen siamesischen Zwillingen	86.95.12↔	Erstz v Plsgnrt e prph Neurstm, Mhrlsys, N wiedrauf
84.99.00↔	Sonstige Operationen am Bewegungsapparat, n.n.bez.	86.95.20↔	Erstz v Plsgnrt e intrkr Neurstm, Mhrlsys, N wiedrauf
84.99.10↔	Sonstige Operationen an der Hand	86.95.21↔	Erstz v Plsgnrt e epd Neurstm, Mhrlsys, N wiedrauf
84.99.11↔	Sonstige Operationen b kong Anom d sonstigen ob Extrem	86.95.22↔	Erstz v Plsgnrt e prph Neurstm, Mhrlsys, N wiedrauf
84.99.12↔	Operationen b and kong Anom d sonstigen unteren Extrem	86.95.99↔	Eins o Ers v Plsgnrt e Neurstm, Mhrlsys, N spzf ob auflb, so
84.99.13↔	Operationen bei and kongenitalen Anomalien des Fusses	86.97↔	Erstz o Erstz v auflb Plsgnrt e Neurstm, Enzlsys
84.99.14↔	Borggreve-Plastik	86.98.00↔	Eins o Erstz v auflb Plsgnrt e Neurstm, Mhrlsys, nnbz
84.99.20↔	S Op a Bwpp, Implnt, Rv o Wchs e Knchnteilstzs	86.98.10↔	Erstz v auflb Plsgnrt e intrkr Neurstm, Mhrlsys
84.99.99↔	Sonstige Operationen am Bewegungsapparat, sonstige	86.98.11↔	Erstz v auflb Plsgnrt e epd Neurstm, Mhrlsys
86.94.00↔	Eins o Ers v Plsgnrt e Neurstm, Enzlsys, N spzf ob auflb, nnbz	86.98.12↔	Erstz v auflb Plsgnrt e prph Neurstm, Mhrlsys
86.94.10↔	Erstz v Plsgnrt e intrkr Neurstm, Enzlsys, N wiedrauf	86.98.20↔	Erstz v auflb Plsgnrt e intrkr Neurstm, Mhrlsys
86.94.11↔	Erstz v Plsgnrt e epd Neurstm, Enzlsys, N wiedrauf	86.98.21↔	Erstz v auflb Pulsgenerat e epid Neurostim, Mehrlsys
86.94.12↔	Erstz v Plsgnrt e prph Neurstm, Enzlsys, N wiedrauf	86.98.22↔	Erstz v auflb Plsgnrt e prph Neurstm, Mhrlsys
86.94.20↔	Erstz v Plsgnrt e intrkr Neurstm, Enzlsys, N wiedrauf	86.98.99↔	Erstz o Erstz v auflb Plsgnrt e Neurstm, Mhrlsys, so

DRG I29**Komplexe Eingriffe am Schultergelenk**

Prozedur in Tabelle I29-1

DRG I29Z**Komplexe Eingriffe am Schultergelenk****Prozedur I29-1**

81.23↔	Schulter-Arthrodese	81.82.21↔	Plst Rk b rz Schllx, Vrd u hnt Pfnnnrdndplstk
81.82.00↔	Plast Reko b rez Schulterluxation, n.n.bez.	81.82.22↔	Plast Reko b rez Schullux, Vord u hint Kapselplastik
81.82.10↔	Plst Rk b rz Schllx, Rf d Lbrm glnoidl, arthr	81.82.29↔	Plast Reko b rez Schullux, sonstige, offen chir
81.82.11↔	Plst Rk b rz Schllx, Kpslrf m Fx a Glnoid, arthr	81.82.99↔	Plast Reko b rez Schulterluxation, sonstige
81.82.19↔	Plast Reko b rez Schulterluxation, sonstige, arthr	83.63↔	Plastische Rekonstruktion der Rotatorenmanschette
81.82.20↔	Plast Reko b rez Schullux, Ref d Limbus, offen chir		

DRG I30**Komplexe Eingriffe am Kniegelenk**

Mindestens eine Prozedur in Tabelle I30-1 und Prozedur in Tabelle I30-2

DRG I30Z**Komplexe Eingriffe am Kniegelenk****Prozedur I30-1**

77.16.00↔	So Knochinzis oh Knochdurchtr an d Patel, n.n.bez.	78.03.11↔	Knochtx an Rad u Ulna, Gefgestielt oh mikrovask Anast
77.16.10↔	S Knchnzs oh Knchdrchr an d Ptl, Explr u Knchnb	78.03.12↔	Knochentransplantation an Radius und Ulna, allogen
77.16.11↔	So Knochinzis oh Knochdurchtr an d Patel, Fremdkentf	78.03.13↔	Knorpel-Knochentransplantation an Radius und Ulna
77.16.12↔	S Knchnzs oh Knchdrchr an d Ptl, Enl u Entf e Mdräg	78.03.19↔	So Ktx an Rd u Uln (zB atg Spng, krt Spn, n gfg Tx)
77.16.13↔	Sonstige Knochinzis oh Knochdurchtr an d Patel, Drain	78.03.99↔	Knochentransplantation an Radius und Ulna, sonstige
77.16.99↔	So Knochinzis oh Knochdurchtr an d Patel, so	78.43↔	Sonstige plastische Rekonstruktion an Radius und Ulna
77.63.00↔	Lok Res von Knochläs o Gew an Rad und Ulna, n.n.bez.	78.56.00↔	Inn Knochfix oh Reposition d Fx an d Patella, n.n.bez.
77.63.20↔	Debridement an Radius und Ulna	78.56.10↔	Revision von Osteosynthmat (oh Matwechs) an d Patella
77.63.99↔	Lok Res von Knochläs o Gew an Rad und Ulna, sonstige	78.56.99↔	Inn Knochfix oh Reposition d Fx an d Patella, sonstige
77.67.00↔	Lok Res von Knochläs o Gew an Tibia und Fib, n.n.bez.	79.12.00↔	Geschl Rep e Fx an Rad u Ulna m inn Knochfix, n.n.bez.
77.67.10↔	Lokale Resektion von Knochenläsion oder Gew an Tibia	79.12.10↔	Gschl Rp e dst Rdfx m inn Knchfx d Drht o Zgg/Crcl
77.67.11↔	Lokale Resektion von Knochenläsion oder -gewebe an Fibula	79.12.11↔	Gschl Rp e dst Rdfx m inn Knchfx d intrmd Drht
77.67.20↔	Debridement an Tibia	79.12.12↔	Geschl Reposition e dist Radfx m inn Knochfix d Markn
77.67.21↔	Debridement an Fibula	79.12.13↔	Gschl Rp e dist Radfrk m inn Knchfx m miminv balass Tch
77.67.99↔	Lok Res von Knochläs o Gew an Tibia und Fib, sonstige	79.12.19↔	Gschl Rp e dst Rdfx m S inn Knchfx (z.B. d Schraub, Pl)
77.86↔	Sonstige partielle Knochenresektion aus der Patella	79.12.20↔	Geschl Rep e sonst Radfx d Draht o Zuggurtung/Cercl
77.93↔	Totale Resektion von Radius und Ulna	79.12.21↔	Gschl Rp e snst Rdfx m inn Knchfx d intrmd Drht
77.96↔	Totale Patella-Resektion	79.12.22↔	Geschl Rep e sonstigen Radfx m inn Knochfix d Markn
78.03.00↔	Knochentransplantation an Radius und Ulna, n.n.bez.	79.12.23↔	Gschl Rp e sons Radfrk m inn Knchfx m miminv balass Tch
78.03.10↔	Knochtx an Rad und Ulna, Gefgestielt m mikrovask Anast	79.12.29↔	Gschl Rp e snst Rdfx m S inn Knfx (zB d Sb, Pl)

79.12.30↔	Gschl Rp e Ulnfx m inn Knchfx d Drht o Zgg/Crcl	80.6x.20↔	Meniskektomie am Knie, offen chirurgisch, partiell
79.12.31↔	Geschl Rep e Ulnafx m inn Knochfx d intramed Draht	80.6x.21↔	Meniskektomie am Knie, offen chirurgisch, total
79.12.32↔	Geschl Reposition e Ulnafraktur m inn Knochfx d Markn	80.6x.99↔	Meniskektomie am Knie, sonstige
79.12.39↔	Gschl Rp e Ulnfx m S inn Knchfx (z.B. d Schraub, Pl)	80.76.00↔	Synovektomie am Knie, n.n.bez.
79.12.99↔	Geschl Rep e Fx an Rad und Ulna m inn Knochfx, so	80.76.10↔	Arthroskopische Synovektomie am Kniegelenk
79.29.00↔	Off Rep e Fx and bez Kn oh Inn Knochfx, n.n.bez.	80.76.11↔	Arthr Synovektomie a proximalen Tibiofibulargelenk
79.29.10↔	Off Rep e einf Fx d Klav und Skapula oh Inn Knochfx	80.76.20↔	Offene Synovektomie am Kniegelenk
79.29.11↔	Off Rep e Mehrfragmfx d Klav und Skap oh Inn Knochfx	80.76.21↔	Offene Synovektomie am proximalen Tibiofibulargelenk
79.29.20↔	Offene Reposition e Fx d Beckens ohne Inn Knochfx	80.76.99↔	Synovektomie am Knie, sonstige
79.29.30↔	Offene Reposition e Fx d Patella ohne Inn Knochfx	80.86.00↔	Sonstige Lok Exz oder Destr e Gelläs a Knie, n.n.bez.
79.29.99↔	Off Rep e Mehrfragmfx d prox Tibia m so inn Knochfx, sonstige	80.86.10↔	Arthr lokale Exzision oder Destruktion a Kniegelenk
79.36.00↔	Off Rep e Fx an Tibia und Fib m inn Knochfx, n.n.bez.	80.86.11↔	Débridement am Kniegelenk
79.36.10↔	Off Rp e einf Fx prx Tb m inn Knchfx d (Blount)Klm o int Drht	80.86.12↔	Zystenexstirpation am Kniegelenk
79.36.11↔	Off Rep e einf Fx d prox Tib m inn Knochfx d Schraube	80.86.13↔	Exzision eines Meniskusganglions am Kniegelenk
79.36.12↔	Off Rep e einf Fx d prox Tibia m so inn Knochfx	80.86.99↔	Sonstige Lok Exz oder Destr e Gelläs a Knie, sonstige
79.36.13↔	Off Rp e Mhrfrgmfx d prx Tb m inn Knchfx d (Blount)Klm	81.42↔	Five in one Rekonstruktion am Kniegelenk
79.36.14↔	Off Rep e Mehrfragmfx d prox Tibia m so inn Knochfx	81.43↔	Rekonstruktion am Kniegelenk nach unhappy triad
79.36.20↔	Off Rep e einf Tibiaschafffraktur m inn Knochfx	81.44.00↔	Stabilisierung der Patella, n.n.bez.
79.36.30↔	Off Rp e einf Fx d dst Tb m inn Knchfx d Mrkn o wnkst Pl	81.44.10↔	Stabilisierung der Patella, Retinakulumspaltung, lateral
79.36.31↔	Off Rp e einf Fx d dstaeln Tb m inn Knchfx d so Pl	81.44.11↔	Stb d Ptl, Rtnkmsplng, ltrl m Züglngsprtion
79.36.32↔	Off Rep e einf Fx d dist Tibia m So inn Knochfx	81.44.12↔	Stab d Patel, Verlagerung d Patellarsehnenansatzes
79.36.40↔	Off Rep e Mehrfragmfx so Teile d Tibia m inn Knochfx	81.44.13↔	Stb d Ptl, Vrlg d Ptlrshnnstszs m Knchsnpn
79.36.50↔	Off Reposition e einf Fx d prox Fib m inn Knochfx	81.44.99↔	Stabilisierung der Patella, sonstige
79.36.51↔	Off Reposition e Mehrfragmfx d prox Fib m inn Knochfx	81.45.00↔	Sonstige Rekonstruktion an den Kreuzbändern, n.n.bez.
79.36.60↔	Off Rp e einf Fbelschffrkr m inn Knchfx d Mrkn	81.45.19↔	Sonstige Rekonstruktion an den Kreuzbändern, arthr
79.36.61↔	Off Rep e einf Fibulaschafffraktur m so inn Knochfx	81.45.20↔	Reko d vorderen Kreuzb m aut Patsehne, offen chir
79.36.62↔	Off Rp e Mhrfrgmfx d Fbelschfts m inn Knchfx d (wnkst) Pl	81.45.21↔	Reko d hint Kreuzb m aut Patsehne, offen chir
79.36.63↔	Off Rp e Mhrfrgmfx d Fbelschfts m so inn Knchfx	81.45.29↔	Sonstige Rekonstruktion an D Kreuzbändern, offen chir
79.36.70↔	Off Rp e einf Fx d dst Fb m inn Knchfx d (Blount)Klm	81.45.99↔	Sonstige Rekonstruktion an den Kreuzbändern, sonstige
79.36.71↔	Off Rep e einf Fx d dist Fib m inn Knochfx d Pl	81.46↔	Sonstige Rekonstruktion am Kollateralband
79.36.72↔	Off Rep e einf Fx d dist Fib m sonstiger inn Knochfx	81.47.00↔	Sonstige Rekonstruktion am Kniegelenk, n.n.bez.
79.36.73↔	Off Reposition e Mehrfragmfx d dist Fib m inn Knochfx	81.47.10↔	Refixation e osteochondralen Fragmentes a Kniegelenk
79.36.99↔	Off Rep e Fx an Tibia und Fib m inn Knochfx, sonstige	81.47.11↔	Refixation e osteochondralen Fragm a Kniegelenk, arthr
79.42↔	Geschl Reposition e Epiphysdiast an Radius und Ulna	81.47.12↔	Subchondrale Spongiosaplastik am Kniegelenk
79.59.00↔	Off Reposition e Epiphysdiast an and bez Kn, n.n.bez.	81.47.13↔	Subchondrale Spongiosaplastik a Kniegelenk, arthr
79.59.10↔	Offene Reposition einer Epiphysdiastase an der Patella	81.47.14↔	Meniskusrefixation
79.59.99↔	Off Reposition e Epiphysdiast an and bez Kn, sonstige	81.47.15↔	Meniskusrefixation, arthroskopisch
79.76↔	Geschlossene Reposition einer Luxation des Knies	81.47.16↔	Meiniskustransplantation
79.86.00↔	Offene Reposition einer Luxation des Knies, n.n.bez.	81.47.17↔	Knorpeltx u Implant von vitro herg Gewkult a Kniegel
79.86.10↔	Off Reposition e Lux d proximalen Tibiofibulargelenks	81.47.18↔	Knrppltx u Implnt v ivt hrg Gwklt a Kniegl, arthr
79.86.19↔	Offene Reposition einer Luxation des Kniegelenks	81.47.19↔	Knöcherne Refixation eines Kreuzbandes, offen chir
79.86.99↔	Offene Reposition einer Luxation des Knies, sonstige	81.47.20↔	Knöcherne Refixation eines Kreuzbandes, arthroskopisch
79.92↔	Ni näh bez Operation an Verletzung von Radius und Ulna	81.47.21↔	Knorpelglättung am Kniegelenk
79.99.00↔	Nicht näher bez Operation an e and bez Kn, n.n.bez.	81.47.22↔	Knorpelglättung am Kniegelenk, arthroskopisch
79.99.10↔	Nicht näher bezeichnete Operation an Klavikula und Skapula	81.47.23↔	Subchondrale Knocheneröffnung am Kniegelenk
79.99.20↔	Nicht näher bezeichnete Operation an der Wirbelsäule	81.47.24↔	Subchondrale Knocheneröffnung a Kniegelenk, arthr
79.99.30↔	Nicht näher bezeichnete Operation an der Patella	81.47.25↔	Subch Knocherröf a Kniegel m Einbr e azell Impl, arthr
79.99.40↔	Nicht näher bezeichnete Operation am Becken	81.47.26↔	Implnt e pntientndvduelln mtllschn Knrplrstzs a Kniegl
79.99.99↔	Nicht näher bez Operation an e and bez Kn, sonstige	81.47.27↔	Resektionsarthroplastik am Kniegelenk
80.15.00↔	Sonstige Arthrotomie der Hüfte, n.n.bez.	81.47.30↔	Sonstige Refixation und Naht a Kapselbapp d Kniegel
80.15.10↔	Arthr Arthrot der Hüfte, Gelenkspülung mit Drainage	81.47.31↔	Sonstige Bandplastik am Kniegelenk, offen chirurgisch
80.15.11↔	Arthr Arthrot d Hüfte, Entfernung freier Gelenkkörper	81.47.40↔	Sonstige Reko a Kniegel, Patel und ihr Halteapp
80.15.12↔	Arthr Arthrot d Hüfte, Einl oder Entf e Medträg	81.47.90↔	Sonstige Rekonstruktion am Kniegelenk, arthroskopisch
80.15.20↔	Arthrotomie der Hüfte, Gelenkspülung mit Drainage	81.47.99↔	Sonstige Rekonstruktion am Kniegelenk, sonstige
80.15.21↔	Arthrotomie der Hüfte, Entfernung freier Gelenkkörper	81.95.00↔	Nht an Kaps o Lig d übrigen unteren Extrem, n.n.bez.
80.15.99↔	Sonstige Arthrotomie der Hüfte, sonstige	81.95.10↔	Nht Kps o Lg d übrgn unt Extrm, Nht d vrd Kreuzb, arthr
80.16.00↔	Sonstige Arthrotomie des Knies, n.n.bez.	81.95.11↔	Nht Kps o Lg d üb unt Extrm, Nht d vrd Kreuzb, offn chr
80.16.10↔	Arthr Arthrot d Kniegelenkes, Gelenkspülung mit Drain	81.95.12↔	Nht Kps o Lg d übrgn unt Extrm, Nht d hnt Kreuzb, arthr
80.16.11↔	Arthr Arthrot d Kniegelenkes, Entf freier Gelenkkörper	81.95.13↔	Nht Kps o Lg d üb unt Extrm, Nht d hnt Kreuzb, offn chr
80.16.12↔	Arthr Arthrot d Kniegel, Einl oder Entf e Medträg	81.95.14↔	Nht Kps o Lg d üb unt Extrm, Nht md Kpslb Ingr a Mnsks, arthr
80.16.20↔	Arthrot des Kniegelenkes, Gelenkspülung mit Drainage	81.95.15↔	Nht Kps o Lg d üb unt Extrm, Nht md Kpslb Engr a Mnsks, offchr
80.16.21↔	S Arthrt d Knies, Arthrt d Kniegl, Entf freier Glkörp	81.95.16↔	Nht Kps o Lg d übrgn unt Extrm, Nht d lt Kpslbpp, arthr
80.16.99↔	Sonstige Arthrotomie des Knies, sonstige	81.95.17↔	Nht Kps o Lg d üb unt Extrm, Nht d lt Kpslbpp, offn chr
80.46.00↔	Durchtr von Gelkaps, Lig oder Knorp a Knie, n.n.bez.	81.95.18↔	Nht Kps o Lg d üb unt Extrm, Nht d drs Kpslbpp, offn chr
80.46.10↔	Durchtr von Gelkaps, Ligament oder Knorpel a Kniegel	81.95.99↔	Nht an Kaps o Lig d übrigen unteren Extrem, sonstige
80.46.20↔	Durchtr von Gelkaps, Lig o Knorp a prox Tibiofibgel	84.29.00↔	Sonstige Replantation, n.n.bez.
80.46.99↔	Durchtr von Gelkaps, Lig oder Knorp a Knie, sonstige	84.29.10↔	Sonstige Replantation, Obere Extremität
80.6x.00↔	Meniskektomie am Knie, n.n.bez.	84.29.20↔	Sonstige Replantation, Untere Extremität
80.6x.10↔	Meniskektomie am Knie, arthroskopisch, partiell	84.29.99↔	Sonstige Replantation, sonstige
80.6x.11↔	Meniskektomie am Knie, arthroskopisch, total		

Prozedur I30-2

78.05.00↔	Knochen transplantation am Femur, n.n.bez.	79.36.51↔	Off Reposition e Mehrfragmfx d prox Fib m inn Knochfx
78.05.10↔	Knochtx a Fem, Gefgestielt mit mikrovaskulärer Anast	79.36.60↔	Off Rp e einf Fblschftfrkr m inn Knchfx d Mrkn
78.05.11↔	Knochtx a Fem, Gefgestielt, ohne mikrovaskuläre Anast	79.36.61↔	Off Rep e einf Fibulaschafffraktur m so inn Knochfx
78.05.12↔	Knochen transplantation am Femur, allogene	79.36.62↔	Off Rp e Mhrfrgmfx d Fblschfts m inn Knchfx d (wnkst) Klm
78.05.13↔	Knorpel-Knochen transplantation am Femur	79.36.63↔	Off Rp e Mhrfrgmfx d Fblschfts m so inn Knchfx
78.05.19↔	S Kntx a Fm (zB Atg Spng, krtksp Spn, N Gfgstlt Tx)	79.36.70↔	Off Rp e einf Fx d dst Fb m inn Knchfx d (Blount) Klm
78.05.99↔	Knochen transplantation am Femur, sonstige	79.36.71↔	Off Rep e einf Fx d dist Fib m inn Knochfx d PI
79.36.00↔	Off Rep e Fx an Tibia und Fib m inn Knochfx, n.n.bez.	79.36.72↔	Off Rep e einf Fx d dist Fib m sonstiger inn Knochfx
79.36.10↔	Off Rp e einf Fx prx Tb m inn Knchfx d (Blount) Klm o int Drht	79.36.73↔	Off Reposition e Mehrfragmfx d dist Fib m inn Knochfx
79.36.11↔	Off Rep e einf Fx d prox Tib m inn Knochfx d Schraube	79.36.99↔	Off Rep e Fx an Tibia und Fib m inn Knochfx, sonstige
79.36.12↔	Off Rep e einf Fx d prox Tibia m so inn Knochfx	81.42↔	Five in one Rekonstruktion am Kniegelenk
79.36.13↔	Off Rp e Mhrfrgmfx d prx Tb m inn Knchfx d (Blount) Klm	81.43↔	Rekonstruktion am Kniegelenk nach unhappy triad
79.36.14↔	Off Rep e Mehrfragmfx d prox Tibia m so inn Knochfx	81.45.00↔	Sonstige Rekonstruktion an den Kreuzbändern, n.n.bez.
79.36.20↔	Off Rep e einf Tibiaschafffraktur m inn Knochfx	81.45.19↔	Sonstige Rekonstruktion an den Kreuzbändern, arthr
79.36.30↔	Off Rp e einf Fx d dst Tb m inn Knchfx d Mrkn o wnkst PI	81.45.20↔	Reko d vorderen Kreuzb m aut Patsehne, offen chir
79.36.31↔	Off Rp e einf Fx d dstaeln Tb m inn Knchfx d so PI	81.45.21↔	Reko d hint Kreuzb m aut Patsehne, offen chir
79.36.32↔	Off Rep e einf Fx d dist Tibia m So inn Knochfx	81.45.29↔	Sonstige Rekonstruktion an D Kreuzbändern, offen chir
79.36.40↔	Off Rep e Mehrfragmfx so Teile d Tibia m inn Knochfx	81.45.99↔	Sonstige Rekonstruktion an den Kreuzbändern, sonstige
79.36.50↔	Off Reposition e einf Fx d prox Fib m inn Knochfx		

ADRG I31**Mehrere komplexe Eingriffe an Ellenbogengelenk und Unterarm oder gelenkübergreifende Weichteildistraktion bei angeborenen Anomalien der Hand**

Mindest. zwei Prozeduren in Tabelle I31-1 oder beidseitige Prozedur in Tabelle I31-2 oder Prozedur in Tabelle I31-3

DRG I31Z**Mehrere komplexe Eingriffe an Ellenbogengelenk und Unterarm oder gelenkübergreifende Weichteildistraktion bei angeborenen Anomalien der Hand****Prozedur I31-1**

77.23↔	Keilosteotomie an Radius und Ulna	79.52.20↔	Off Rep e sonstigen Epiphysdiast an Rad und Ulna
77.33.00↔	Sonst Knochendurchtrennung an Radius und Ulna, n.n.bez.	79.52.99↔	Off Rep e Epiphysdiast an Rad und Ulna, sonstige
77.33.10↔	Kortikotomie bei Segmenttransport an Radius und Ulna	79.62↔	Débridement einer offenen Fraktur an Radius und Ulna
77.33.20↔	Knochendurchtrennung an distaler Ulna und Ulnaschaft	79.82↔	Offene Reposition einer Luxation des Ellbogens
77.33.99↔	Sonst Knochendurchtrennung an Radius und Ulna, sonst	80.12.00↔	Sonstige Arthrotomie des Ellbogens, n.n.bez.
77.83↔	Sonstige partielle Knochenresektion an Radius und Ulna	80.12.10↔	Arthr Arthrot d Ellenbogens, Gelenkspülung mit Drain
77.93↔	Totale Resektion von Radius und Ulna	80.12.11↔	Arthr Arthrot d Ellb, Entfernung freier Gelenkkörper
78.03.00↔	Knochen transplantation an Radius und Ulna, n.n.bez.	80.12.12↔	Arthr Arthrot d Ellb, Einl oder Entf e Medträg
78.03.10↔	Knochtx an Rad und Ulna, Gefgestielt m mikrovask Anast	80.12.20↔	Arthrotomie des Ellenbogens, Gelenkspülung mit Drainage
78.03.11↔	Knochtx an Rad u Ulna, Gefgestielt oh mikrovask Anast	80.12.21↔	Arthrot d Ellenbogens, Entfernung freier Gelenkkörper
78.03.12↔	Knochen transplantation an Radius und Ulna, allogene	80.12.99↔	Sonstige Arthrotomie des Ellbogens, sonstige
78.03.13↔	Knorpel-Knochen transplantation an Radius und Ulna	80.42↔	Durchtr von Gelkaps, Ligament oder Knorpel a Ellb
78.03.19↔	So Ktx an Rd u Uln (zB atg Spng, krt Spn, n gfg Tx)	80.72.00↔	Synovektomie am Ellbogen, n.n.bez.
78.03.99↔	Knochen transplantation an Radius und Ulna, sonstige	80.72.10↔	Arthroskopische Synovektomie am Ellbogen
78.23.00↔	Verkürzungsosteotomie an Radius und Ulna, n.n.bez.	80.72.20↔	Offene Synovektomie am Ellbogen
78.23.10↔	Temporäre Epiphyseodese an Radius und Ulna	80.72.99↔	Synovektomie am Ellbogen, sonstige
78.23.11↔	Permanente Epiphyseodese an Radius und Ulna	81.24↔	Ellbogen-Arthrodese
78.23.12↔	Therapeutische Epiphyseolyse an Radius und Ulna	81.85.00↔	Sonstige Rekonstruktion am Ellbogen, n.n.bez.
78.23.99↔	Verkürzungsosteotomie an Radius und Ulna, sonstige	81.85.10↔	Refixation e osteochondralen Fragmentes a Ellb, arthr
78.43↔	Sonstige plastische Rekonstruktion an Radius und Ulna	81.85.11↔	Refixation e osteochondralen Fragm a Ellb, offen chir
78.53.00↔	Inn Knochfx oh Rep d Fx an Rad und Ulna, n.n.bez.	81.85.12↔	Subchondrale Spongiosoplastik a Ellenbogen, arthr
78.53.10↔	Revision von Osteosynthmat (oh Matwechs) an Radius	81.85.13↔	Subchondrale Spongiosoplastik a Ellenbogen, offen chir
78.53.20↔	Revision von Osteosynthmat (oh Matwechs) an Ulna	81.85.14↔	Knorpeltx u Implant a Ellb v ivit herg Gewkult, arthr
78.53.99↔	Inn Knochfx oh Rep d Fx an Rad und Ulna, sonstige	81.85.15↔	Knorpeltx u Implnt a Ellb v ivt hrg Gwklt, offn chr
79.22.00↔	Off Rep e Fx an Rad und Ulna oh Inn Knochfx, n.n.bez.	81.85.16↔	Knorpelglättung am Ellenbogen, arthroskopisch
79.22.10↔	Off Reposition e dist Radiusfraktur ohne Inn Knochfx	81.85.17↔	Knorpelglättung am Ellenbogen, offen chirurgisch
79.22.19↔	Off Reposition e sonstigen Radfx oh Inn Knochfx	81.85.18↔	Subchondrale Knocheneröffnung a Ellenbogen, arthr
79.22.20↔	Off Reposition e Ulnafraktur ohne innere Knochenfixation	81.85.19↔	Subchondrale Knocheneröffnung a Ellenbogen, offen chir
79.22.99↔	Off Rep e Fx an Rad und Ulna oh Inn Knochfx, sonstige	81.85.20↔	Subch Knocheneröff a Ellb m Einbr e azell Impl, arthr
79.32.00↔	Off Rep e Fx an Rad und Ulna m inn Knochfx, n.n.bez.	81.85.21↔	Resektionsarthroplastik am Ellenbogengelenk
79.32.10↔	Offene Reposition e dist Radiusfraktur m inn Knochfx	81.85.30↔	Prothetischer Ersatz der distalen Humerusgelenkfläche
79.32.19↔	Off Reposition e sonstigen Radfx m inn Knochfx	81.85.31↔	Sonstige Rekonstruktion am Ellbogen, Radiuskopprothese
79.32.29↔	Off Reposition e Ulnafraktur mit innerer Knochenfixation	81.85.32↔	Sonstige Rekonstruktion am Ellbogen, Ulnakopfprothese
79.32.99↔	Off Rep e Fx an Rad und Ulna m inn Knochfx, sonstige	81.85.99↔	Sonstige Rekonstruktion am Ellbogen, sonstige
79.52.00↔	Off Rep e Epiphysdiast an Rad und Ulna, n.n.bez.	83.83↔	Plastische Rekonstruktion eines Ringbandes
79.52.10↔	Offene Reposition einer Epiphysendiastase am distalen Radius		

Prozedur I31-2

77.23↔	Keilosteotomie an Radius und Ulna	79.22.99↔	Off Rep e Fx an Rad und Ulna oh Inn Knochfix, sonstige
77.33.00↔	Sonst Knochendurchtrennung an Radius und Ulna, n.n.bez.	79.32.00↔	Off Rep e Fx an Rad und Ulna m inn Knochfix, n.n.bez.
77.33.10↔	Kortikotomie bei Segmenttransport an Radius und Ulna	79.32.10↔	Offene Reposition e dist Radiusfraktur m inn Knochfix
77.33.20↔	Knochendurchtrennung an distaler Ulna und Ulnaschaft	79.32.19↔	Off Reposition e sonstigen Radfx m inn Knochfix
77.33.99↔	Sonst Knochendurchtrennung an Radius und Ulna, sonst	79.32.29↔	Off Reposition e Ulnafraktur mit innerer Knochenfixation
77.63.00↔	Lok Res von Knochläs o Gew an Rad und Ulna, n.n.bez.	79.32.99↔	Off Rep e Fx an Rad und Ulna m inn Knochfix, sonstige
77.63.20↔	Debridement an Radius und Ulna	79.42↔	Geschl Reposition e Epiphysdiast an Radius und Ulna
77.63.99↔	Lok Res von Knochläs o Gew an Rad und Ulna, sonstige	79.52.00↔	Off Rep e Epiphysdiast an Rad und Ulna, n.n.bez.
77.83↔	Sonstige partielle Knochenresektion an Radius und Ulna	79.52.10↔	Offene Reposition einer Epiphysdiastase am distalen Radius
77.93↔	Totale Resektion von Radius und Ulna	79.52.20↔	Off Rep e sonstigen Epiphysdiast an Rad und Ulna
78.03.00↔	Knochen transplantation an Radius und Ulna, n.n.bez.	79.52.99↔	Off Rep e Epiphysdiast an Rad und Ulna, sonstige
78.03.10↔	Knochtx an Rad und Ulna, Gefgestielt m mikrovask Anast	79.62↔	Débridement einer offenen Fraktur an Radius und Ulna
78.03.11↔	Knochtx an Rad u Ulna, Gefgestielt oh mikrovask Anast	79.82↔	Offene Reposition einer Luxation des Ellbogens
78.03.12↔	Knochen transplantation an Radius und Ulna, allogen	79.92↔	Ni näh bez Operation an Verletzung von Radius und Ulna
78.03.13↔	Knorpel-Knochen transplantation an Radius und Ulna	80.12.00↔	Sonstige Arthrotomie des Ellbogens, n.n.bez.
78.03.19↔	So Ktx an Rd u Uln (zB atg Spng, krt Spn, n gfg Tx)	80.12.10↔	Arthr Arthrot d Ellenbogens, Gelenkspülung mit Drain
78.03.99↔	Knochen transplantation an Radius und Ulna, sonstige	80.12.11↔	Arthr Arthrot d Ellb, Entfernung freier Gelenkkörper
78.23.00↔	Verkürzungsosteotomie an Radius und Ulna, n.n.bez.	80.12.12↔	Arthr Arthrot d Ellb, Einl oder Entf e Medtråg
78.23.10↔	Temporäre Epiphyseodese an Radius und Ulna	80.12.20↔	Arthrotomie des Ellenbogens, Gelenkspülung mit Drainage
78.23.11↔	Permanente Epiphyseodese an Radius und Ulna	80.12.21↔	Arthrot d Ellenbogens, Entfernung freier Gelenkkörper
78.23.12↔	Therapeutische Epiphyseolyse an Radius und Ulna	80.12.99↔	Sonstige Arthrotomie des Ellbogens, sonstige
78.23.99↔	Verkürzungsosteotomie an Radius und Ulna, sonstige	80.42↔	Durchtr von Gelkaps, Ligament oder Knorpel a Ellb
78.43↔	Sonstige plastische Rekonstruktion an Radius und Ulna	80.72.00↔	Synovektomie am Ellbogen, n.n.bez.
78.53.00↔	Inn Knochfix oh Rep d Fx an Rad und Ulna, n.n.bez.	80.72.10↔	Arthroskopische Synovektomie am Ellbogen
78.53.10↔	Revision von Osteosynthmat (oh Matwechs) an Radius	80.72.20↔	Offene Synovektomie am Ellbogen
78.53.20↔	Revision von Osteosynthmat (oh Matwechs) an Ulna	80.72.99↔	Synovektomie am Ellbogen, sonstige
78.53.99↔	Inn Knochfix oh Rep d Fx an Rad und Ulna, sonstige	81.24↔	Ellbogen-Arthrodese
79.12.00↔	Geschl Rep e Fx an Rad u Ulna m inn Knochfix, n.n.bez.	81.84↔	Totalprothese des Ellbogens
79.12.10↔	Gschl Rp e dst Rdfx m inn Knchfx d Drht o Zgg/Crcl	81.85.00↔	Sonstige Rekonstruktion am Ellbogen, n.n.bez.
79.12.11↔	Gschl Rp e dst Rdfx m inn Knchfx d intrmd Drht	81.85.10↔	Refixation e osteochondralen Fragmentes a Ellb, arthr
79.12.12↔	Geschl Reposition e dist Radfx m inn Knochfix d Markn	81.85.11↔	Refixation e osteochondralen Fragm a Ellb, offen chir
79.12.13↔	Gschl Rp e dist Radfrk m inn Knchfx m miminv balass Tch	81.85.12↔	Subchondrale Spongiosaplastik a Ellenbogen, arthr
79.12.19↔	Gschl Rp e dst Rdfx m S inn Knchfx (z.B. d Schraub, Pl)	81.85.13↔	Subchondrale Spongiosaplastik a Ellenbogen, offen chir
79.12.20↔	Geschl Rep e sonst Radfx d Draht o Zuggurtung/Cercl	81.85.14↔	Knorpeltx u Implant a Ellb v ivit herg Gewkult, arthr
79.12.21↔	Gschl Rp e snst Rdfx m inn Knchfx d intrmd Drht	81.85.15↔	Knrpltx u Implnt a Ellb v ivt hrg Gwklt, offn chr
79.12.22↔	Geschl Rep e sonstigen Radfx m inn Knochfix d Markn	81.85.16↔	Knorpelglättung am Ellenbogen, arthroskopisch
79.12.23↔	Gschl Rp e sons Radfrk m inn Knchfx m miminv balass Tch	81.85.17↔	Knorpelglättung am Ellenbogen, offen chirurgisch
79.12.29↔	Gschl Rp e snst Rdfx m S inn Knfx (zB d Sb, Pl)	81.85.18↔	Subchondrale Knocheneröffnung a Ellenbogen, arthr
79.12.30↔	Gschl Rp e Ulnfx m inn Knchfx d Drht o Zgg/Crcl	81.85.19↔	Subchondrale Knocheneröffnung a Ellenbogen, offen chir
79.12.31↔	Geschl Rep e Ulnafx m inn Knochfix d intramed Draht	81.85.20↔	Subchondrale Knocheneröff a Ellb m Einbr e azell Impl, arthr
79.12.32↔	Geschl Reposition e Ulnafraktur m inn Knochfix d Markn	81.85.21↔	Resektionsarthroplastik am Ellenbogengelenk
79.12.39↔	Gschl Rp e Ulnfx m S inn Knchfx (z.B. d Schraub, Pl)	81.85.30↔	Prothetischer Ersatz der distalen Humerusgelenkfläche
79.12.99↔	Geschl Rep e Fx an Rad und Ulna m inn Knochfix, so	81.85.31↔	Sonstige Rekonstruktion am Ellbogen, Radiuskopfprothese
79.22.00↔	Off Rep e Fx an Rad und Ulna oh Inn Knochfix, n.n.bez.	81.85.32↔	Sonstige Rekonstruktion am Ellbogen, Ulnakopfprothese
79.22.10↔	Off Reposition e dist Radiusfraktur ohne Inn Knochfix	81.85.99↔	Sonstige Rekonstruktion am Ellbogen, sonstige
79.22.19↔	Off Reposition e sonstigen Radfx oh Inn Knochfix	83.83↔	Plastische Rekonstruktion eines Ringbandes
79.22.20↔	Off Reposition e Ulnafraktur ohne innere Knochenfixation		

Prozedur I31-3

82.82↔	Plastische Rekonstruktion einer Spalthand
--------	---

ADRG I32**Eingriffe an Handgelenk und Hand**

Hauptdiagnose in Tabelle I32-1 und mindestens eine Prozedur in Tabelle I32-3 oder mindestens eine Prozedur in Tabelle I32-4

DRG I32A**Eingriffe an Handgelenk und Hand mit mehrzeitigem komplexen oder mässig komplexen Eingriff**

(Mindestens eine Prozedur in Tabelle I32-5 oder jede Prozedur in Tabelle I32-6 außer I32-7) und mindestens zwei Behandlungen, die mindestens einem Tag auseinander liegen in [mindestens zwei Prozeduren in Tabelle I32-8]

DRG I32B

Eingriffe an Handgelenk und Hand ohne mehrzeitigen Eingriff, mit komplexem oder mässig komplexem Eingriff, Alter < 6 Jahre

(Mindestens eine Prozedur in Tabelle I32-5 oder jede Prozedur in Tabelle I32-6 außer I32-7) und Alter < 6 Jahre

DRG I32C

Eingriffe an Handgelenk und Hand ohne mehrzeitigen Eingriff, mit komplexem oder mässig komplexem Eingriff, mit komplizierendem Eingriff oder bei angeborener Anomalie der Hand, Alter > 5 Jahre

(Mindestens eine Prozedur in Tabelle I32-5 oder jede Prozedur in Tabelle I32-6 außer I32-7) und (Prozedur in Tabelle I32-9 oder Diagnose in Tabelle I32-2 oder Prozedur in mindestens zwei der Tabellen I32-10, I32-11)

DRG I32D

Eingriffe an Handgelenk und Hand ohne mehrzeitigen Eingriff, ohne komplexen Eingriff, ohne komplizierenden Eingriff, außer bei angeborener Anomalie der Hand, mit mässig komplexem Eingriff, Alter > 5 Jahre

Mindestens eine Prozedur in Tabelle I32-5 oder jede Prozedur in Tabelle I32-6 außer I32-7

DRG I32E

Eingriffe an Handgelenk und Hand ohne komplexe oder mässig komplexe Eingriffe

Hauptdiagnose I32-1

C40.1	BNB kurze Knochen obere Extremität	M24.84	Sonst nbez Gelenkschädigungen, aonkl, Hand
C47.1	BNB: Periph Nerven obere Extremität, einschließl Schulter	M24.94	Gelenkschädigung, nnbez, Hand
C49.1	BNB: Bindegew u and WeichtGew ob Extr, einschli Schult	M25.04	Hämarthros Hand
D16.1	Gutart Neubildung kurze Knochen obere Extremität	M25.14	Gelenkfistel Hand
D21.1	So GNB Bgw/and Weichteilgew ob Extrem, Schulter	M25.24	Schlottergelenk Hand
M00.04	Arthrit/Polyarth d Staphylokokken Hand	M25.34	Sonst Instabilität ein Gelenk Hand
M00.14	Arthrit/Polyarth d Pneumokokken Hand	M25.44	Gelenkerguß Hand
M00.24	Arthrit/Polyarth d sonst Streptokokken Hand	M25.54	Gelenkschmerz Hand
M00.84	Arthrit/Polyarth d sonst nbez bakt Erreger Hand	M25.64	Gelenksteife, aonkl, Hand
M00.94	Eitrige Arthritis, nnbez, Hand	M25.74	Osteophyt Hand
M02.04	Arthritis nach intestinalem Bypass Hand	M25.84	Sonstige nbez Gelenk-KH Hand
M02.14	Postenteritische Arthritis Hand	M25.94	Gelenk-KH, nnbez, Hand
M02.24	Arthritis nach Impfung Hand	M65.84	Sonst Synovitis u Tenosynovitis Hand
M02.34	Reier-Krankheit Hand	M66.24	Spontanruptur von Strecksehnen Hand
M02.84	Sonst reaktive Arthritiden Hand	M66.30	Spontanruptur von Beugesehnen, mehrere Lok
M02.94	Reaktive Arthritis, nnbez, Hand	M66.34	Spontanruptur von Beugesehnen Hand
M11.04	Apatitrheumatismus Hand	M72.0	Fibromatose Palmarfaszie [Dupuytren-Kontraktur]
M11.14	Familiäre Chondrokalzinose Hand	M86.04	Akute hämatogene Osteomyelitis Hand
M11.24	Sonst Chondrokalzinose Hand	M86.14	Sonstige akute Osteomyelitis Hand
M11.84	Sonst nbez Kristall-Arthropathien Hand	M86.24	Subakute Osteomyelitis Hand
M11.94	Kristall-Arthropathie, nnbez, Hand	M86.34	Chron multifokale Osteomyelitis Hand
M12.14	Kaschin-Beck-KH Hand	M86.44	Chron Osteomyelitis m Fistel, Hand
M12.24	Villonoduläre Synovitis (pigmentiert) Hand	M86.54	Sonst chron hämatogene Osteomyelitis Hand
M12.34	Palindromer Rheumatismus Hand	M86.64	Sonstige chron Osteomyelitis Hand
M12.44	Hydrops intermittens Hand	M86.84	Sonstige Osteomyelitis Hand
M12.54	Traumatische Arthropathie Hand	M86.94	Osteomyelitis, nnbez, Hand
M12.84	Sonst nbez Arthropathien, aonkl, Hand	M87.14	Knochennekrose d Arzneimittel Hand
M13.14	Monarthritis, aonkl, Hand	M87.24	Knochennekrose d vorangegang Trauma Hand
M13.84	Sonst nbez Arthritis Hand	M87.34	Sonst sek Knochennekrose Hand
M13.94	Arthritis, nnbez, Hand	M87.84	Sonstige Knochennekrose Hand
M18.0	Primäre Rhizarthrose, beidseitig	M87.94	Knochennekrose, nnbez, Hand
M18.1	Sonstige primäre Rhizarthrose	M89.64	Osteopathie nach Poliomyelitis Hand
M18.2	Posttraumatische Rhizarthrose, beidseitig	Q68.1	Angeborene Deformität Hand
M18.3	Sonstige posttraumatische Rhizarthrose	Q69.0	Akzessorische(r) Finger
M18.4	Sonstige sekundäre Rhizarthrose, beidseitig	Q69.1	Akzessorische(r) Daumen
M18.5	Sonstige sekundäre Rhizarthrose	Q70.0	Miteinander verwachsene Finger
M18.9	Rhizarthrose, nnbez	Q70.1	Schwimmhautbildung an Fingern
M20.0	Deformität eines od mehrerer Finger	Q71.0	Angeborenes vollständiges Fehlen obere Extremität(en)
M21.84	Sonst nbez erworbene Deformitäten Hand	Q71.1	Angeb Fehlen Ober- u Unterarm b vorhandener Hand
M21.94	Erworbene Deformität Hand, nnbez	Q71.3	Angeborenes Fehlen Hand od ein/mehr Finger
M24.04	Freier Gelenkkörper Hand	Q71.6	Spalthand
M24.14	Sonst Gelenkknorpelschädigungen Hand	S56.0	Verletzt Beugemusk/-sehn, Daumen, in Höhe Unterarm
M24.34	Patho Lux/Sublux Gelenk, aonkl, Hand	S56.1	Verletzt Beugemusk/-sehn ein/mehr, so Finger, i Höhe UA
M24.44	Habit Lux/Sublux Gelenk Hand	S56.3	Verletzt Streck-,Abduktormusk/-sehn, Daumen, in Höhe UA
M24.54	Gelenkkontraktur Hand	S56.4	Verletzt Streckmusk/-sehn ein/mehr, so Finger, in Höhe UA
M24.64	Ankylose ein Gelenk Hand	S62.20	Fraktur 1. Mittelhandknochen, Teil nnbez

S62.21	Fraktur 1. Mittelhandknochen, Basis	S62.62	Fraktur eines sonstigen Fingers, mittlere Phalanx
S62.22	Fraktur 1. Mittelhandknochen, Schaft	S62.63	Fraktur eines sonstigen Fingers, distale Phalanx
S62.23	Fraktur 1. Mittelhandknochen, Kollum	S62.7	Multiple Frakturen Finger
S62.24	Fraktur 1. Mittelhandknochen, Kopf	S62.8	Fraktur sonst u nnbez Teile Handgelenk u Hand
S62.30	Fraktur sonst Mittelhandknochens: Teil nnbez	S63.10	Luxation Finger, Teil nnbez
S62.31	Fraktur eines sonstigen Mittelhandknochens: Basis	S63.11	Luxation Finger, Metakarpophalangeal (-Gelenk)
S62.32	Fraktur eines sonstigen Mittelhandknochens: Schaft	S63.12	Luxation Finger, Interphalangeal (-Gelenk)
S62.33	Fraktur eines sonstigen Mittelhandknochens: Kollum	S63.2	Multiple Luxationen Finger
S62.34	Fraktur eines sonstigen Mittelhandknochens: Kopf	S63.4	Traumat Ruptur, Bänder Finger MCP-/InterphalGelenk
S62.4	Multiple Frakturen Mittelhandknochen	S63.60	Verstauchung Zerrung ein/mehr Finger, Teil nnbez
S62.50	Fraktur Daumen, Teil nnbez	S63.61	Verstauch Zerr ein/mehr Finger, Metakarpophal(-Gelenk)
S62.51	Fraktur Daumen, proximale Phalanx	S63.62	Verstauch Zerr ein/mehr Finger, Interphalangeal (-Gelenk)
S62.52	Fraktur Daumen, distale Phalanx	S63.68	Verstauchung Zerrung ein/mehr Finger, sonst Teile
S62.60	Fraktur eines sonstigen Fingers, Teil nnbez	S63.7	Verstauchung Zerrung sonst u nnbez Teile Hand
S62.61	Fraktur eines sonst Fingers, proximale Phalanx	T87.0	Komplik d replantierte (Teile der) obere(n) Extremität

Diagnose I32-2

M84.14	Nichtvereinigung Frakturrenden [Pseudarthr] Hand	Q71.2	Angeborenes Fehlen Unterarm u Hand
Q68.1	Angeborene Deformität Hand	Q71.3	Angeborenes Fehlen Hand od ein/mehr Finger
Q70.0	Miteinander verwachsene Finger	Q71.4	Longitudinaler Reduktionsdefekt Radius
Q70.1	Schwimnhautbildung an Fingern	Q71.5	Longitudinaler Reduktionsdefekt Ulna
Q70.4	Polysyndaktylie	Q71.6	Spalthand
Q70.9	Syndaktylie, nnbez	Q71.8	Sonstige Reduktionsdefekte ob Extremität(en)
Q71.0	Angeborenes vollständiges Fehlen obere Extremität(en)	Q71.9	Reduktionsdefekt obere Extremität, nnbez
Q71.1	Angeb Fehlen Ober- u Unterarm b vorhandener Hand		

Prozedur I32-3

78.00↔	Knochen transplantation, ohne Angabe der Lokalisation	83.82.36↔	Transplantation e osteom o osteofasz Lp, Untere Extrem
78.03.00↔	Knochen transplantation an Radius und Ulna, n.n.bez.	83.82.39↔	Transplantation e osteom o osteofasz Lp, And Lok
78.03.10↔	Knochtx an Rad und Ulna, Gefgestielt m mikrovask Anast	83.82.40↔	Tx e snst Lppntx m mkrvsk Anst aus M o Fsz, Kpf u H
78.03.11↔	Knochtx an Rad u Ulna, Gefgestielt oh mikrovask Anast	83.82.41↔	Tx e snst Lppntx m mkrvsk Anst aus M o Fsz, Schlit u Axll
78.03.12↔	Knochen transplantation an Radius und Ulna, allogene	83.82.42↔	Tx e snst Lppntx m mkrvsk Anst aus M o Fsz, Ob u Ellb
78.03.13↔	Knorpel-Knochen transplantation an Radius und Ulna	83.82.43↔	Tx e snst Lppntx m mkrvsk Anst aus M o Fsz, Unt
78.03.19↔	So Ktx an Rd u Uln (zB atg Spng, krt Spn, n gfg Tx)	83.82.44↔	Tx e so Lppntx m mkrvsk Anst aus M o Fsz, Brw, Bauch u Rückn
78.03.99↔	Knochen transplantation an Radius und Ulna, sonstige	83.82.45↔	Tx e so Lppntx m mkrvsk Anst aus M o Fsz, Leist u Gnrg u Gsäß
82.82↔	Plastische Rekonstruktion einer Spalthand	83.82.46↔	Tx e snst Lppntx m mkrvsk Anst aus M o Fsz, Unt Extrem
82.89.00↔	Sonstige plastische Operationen an der Hand, n.n.bez.	83.82.47↔	Tx e snst Lppntx m mkrvsk Anst aus M o Fsz, And Lk
82.89.10↔	Sehnenscheidenplastik an der Hand	83.82.99↔	Muskel- oder Faszientransplantation, sonstige
82.89.11↔	Knöchel-Ref von Bänder d Handwur und Mitthand	84.21↔	Daumen-Replantation
82.89.12↔	Knöchel-Ref von sonstigen Bänder der Hand	84.22↔	Finger-Replantation (ausser Daumen)
82.89.13↔	Glübrgreifnd Weichteildstrktion b kng Anm d Hnd	84.23.00↔	Replantation von Vorderarm, Handgelenk oder Hand, n.n.bez.
82.89.14↔	Radialisierung bei kongenitalen Anomalien der Hand	84.23.10↔	Replantation von Vorderarm
82.89.15↔	Rs v Schnürnrgn m pltschr Rk b kng Anm d Hnd	84.23.11↔	Replantation von Handgelenk oder Hand
82.89.16↔	Transfer einer Zehe als Fingerersatz	84.23.99↔	Replantation von Vorderarm, Handgelenk oder Hand, sonst
82.89.99↔	Sonstige plastische Operationen an der Hand, sonstige	84.29.00↔	Sonstige Replantation, n.n.bez.
83.82.00↔	Muskel- oder Faszientransplantation, n.n.bez.	84.29.10↔	Sonstige Replantation, Obere Extremität
83.82.10↔	Faszientransplantation, Kopf und Hals	84.29.20↔	Sonstige Replantation, Untere Extremität
83.82.11↔	Faszientransplantation, Schulter und Axilla	84.29.99↔	Sonstige Replantation, sonstige
83.82.12↔	Faszientransplantation, Oberarm und Ellenbogen	86.62.00↔	Sonstiges Hauttransplantat an die Hand, n.n.bez.
83.82.13↔	Faszientransplantation, Unterarm	86.62.10↔	Kleinflächiges Spalthauttransplantat an die Hand
83.82.14↔	Faszientransplantation, Brustwand, Bauch und Rücken	86.62.20↔	Großflächiges Spalthauttransplantat an die Hand
83.82.15↔	Faszit, Leisten und Genitalregion und Gesäss	86.62.99↔	Sonstiges Hauttransplantat an die Hand, sonstiges
83.82.16↔	Faszientransplantation, Untere Extremität	86.63.00↔	Vollhauttransplantat an andere Lokalisationen, n.n.bez.
83.82.19↔	Faszientransplantation, Andere Lokalisation	86.63.10↔	Kleinfl Vollhaut an D Kopf (auss Lip und Mund)
83.82.20↔	Transplantation e lok M oder Faszlap, Kopf und Ha	86.63.11↔	Kleinflächiges Vollhauttransplantat an den Hals
83.82.21↔	Transplantation e lok M o Faszlap, Schult und Axilla	86.63.12↔	Kleinflächiges Vollhauttransplantat an Schulter und Oberarm
83.82.22↔	Transplantation e lok M o Faszlap, Oberarm und Ellb	86.63.13↔	Kleinflächiges Vollhauttransplantat an den Unterarm
83.82.23↔	Transplantation e lok Muskel oder Faszlap, Unterarm	86.63.15↔	Kleinfl Vollhauttransplantat an Bruw, Bauch und Rücken
83.82.24↔	Tx e lok M o Faszlap, Bruw, Bauch und Rücken	86.63.16↔	Kleinfl Vollhauttransplantat an d Leisten und Genreg
83.82.25↔	Tx e lok M o Faszlap, Leist und Genreg und Gesäss	86.63.17↔	Kleinflächiges Vollhauttransplantat an das Gesäss
83.82.26↔	Transplantation e lok M oder Faszlap, Untere Extrem	86.63.18↔	Kleinfl Vollhauttransplantat an Os und Unterschenkel
83.82.29↔	Transplantation e lok Muskel oder Faszlap, And Lok	86.63.19↔	Kleinflächiges Vollhauttransplantat an andere Lokalisation
83.82.30↔	Transplantation e osteom o osteofasz Lp, Kopf und Ha	86.63.1a↔	Kleinflächiges Vollhauttransplantat an den Fuß
83.82.31↔	Tx e osteom o osteofasz Lp, Schult und Axilla	86.63.20↔	Groß Vollhaut an D Kopf (auss Lip und Mund)
83.82.32↔	Transplantation e osteom o osteofasz Lp, Oba und Ellb	86.63.21↔	Großflächiges Vollhauttransplantat an den Hals
83.82.33↔	Transplantation e osteom o osteofasz Lp, Unterarm	86.63.22↔	Großflächiges Vollhauttransplantat an Schulter und Oberarm
83.82.34↔	Tx e osteom o osteofasz Lp, Bruw, Bauch und Rücken		
83.82.35↔	Tx e osteom o osteofasz Lp, Leist u Genreg u Gesäss		

86.63.23↔	Großflächiges Vollhauttransplantat an den Unterarm	86.67.31↔	Permanenter Hautersatz durch Dermisersatzmaterial
86.63.25↔	Großflächiges Vollhauttransplantat an Bruw, Bauch und Rücken	86.67.99↔	Haut-Regenerationsgraft, sonstige
86.63.26↔	Großflächiges Vollhauttransplantat an d Leisten und Genreg	86.70↔	Gestielte oder freie Lappen, n.n.bez.
86.63.27↔	Großflächiges Vollhauttransplantat an das Gesäß	86.72↔	Verschiebung eines gestielten Lappens
86.63.28↔	Großflächiges Vollhauttransplantat an Os und Unterschenkel	86.73.00↔	Anbr von gestieltem oder fr Lappen an d Hand, n.n.bez.
86.63.29↔	Großflächiges Vollhauttransplantat an andere Lokalisation	86.73.10↔	Kleinflächige Dehnungsplastik an die Hand
86.63.2a↔	Großflächiges Vollhauttransplantat an den Fuß	86.73.11↔	Kleinflächige Verschiebe-Rotationsplastik an die Hand
86.63.99↔	Vollhauttransplantat an andere Lokalisationen, sonstige	86.73.12↔	Kleinflächige Transpositionsplastik an die Hand
86.65.00↔	Heterologe Hauttransplantation, n.n.bez.	86.73.13↔	Kleinflächige Insellappenplastik an die Hand
86.65.10↔	Kleinflächige heterologe Hauttx an D Kopf	86.73.14↔	Kleinflächige Z-Plastik an die Hand
86.65.11↔	Kleinflächige heterologe Hauttransplantation an den Hals	86.73.20↔	Großflächige Dehnungsplastik an die Hand
86.65.12↔	Kleinflächige heterologe Hauttx an Schulter und Oberarm	86.73.21↔	Großflächige Verschiebe-Rotationsplastik an die Hand
86.65.13↔	Kleinflächige heterologe Hauttransplantation an den Unterarm	86.73.22↔	Großflächige Transpositionsplastik an die Hand
86.65.14↔	Kleinflächige heterologe Hauttransplantation an die Hand	86.73.23↔	Großflächige Insellappenplastik an die Hand
86.65.15↔	Kleinflächige heterologe Hauttx an Bruw und Rücken	86.73.24↔	Großflächige Z-Plastik an die Hand
86.65.16↔	Kleinfl heterologe Hauttransplantation an die Bauchregion	86.73.29↔	Sonstige lokale Lappenplastik an die Hand
86.65.17↔	Kleinflächige heterologe Hauttx an d untere Extremität	86.73.30↔	Anbr von fr Lappen mit mikrovasculärer Anast an d Hand
86.65.19↔	Kleinflächige heterologe Hauttx an And Lokalisation	86.73.40↔	Anbr von gestielt reg o gestielt Fernl an d Hand
86.65.20↔	Großflächige heterologe Hauttransplantation an den Kopf	86.73.80↔	Komb plastische Eingriffe an Haut und Unterhaut der Hand
86.65.21↔	Großflächige heterologe Hauttransplantation an den Hals	86.73.99↔	Anbr von gestielten oder fr Lappen an d Hand, sonstige
86.65.22↔	Großfl heterologe Hauttx an Schulter und Oberarm	86.75.00↔	Revision von gestieltem oder freiem Lappen, n.n.bez.
86.65.23↔	Großflächige heterologe Hauttransplantation an den Unterarm	86.75.10↔	Revision von gestielt o fr Lp o fr Hauttx d Kopfes
86.65.24↔	Großflächige heterologe Hauttransplantation an die Hand	86.75.11↔	Revision von gestielt o fr Lp o fr Hauttx d Halses
86.65.25↔	Großfl heterologe Hauttx an Bruw und Rücken	86.75.12↔	Rev von gestielt o fr Lp o fr Hauttx von Schult u Oba
86.65.26↔	Großflächige heterologe Hauttransplantation an Bauchregion	86.75.13↔	Revision von gestielt o fr Lp o fr Hauttx d Unterarmes
86.65.27↔	Großfl heterologe Hauttx an d untere Extremität	86.75.14↔	Revision von gestielt oder fr Lp oder fr Hauttx d Hand
86.65.29↔	Großfl heterologe Hauttx an And Lokalisation	86.75.15↔	Rev von gestielt o fr Lp o fr Hauttx d Bruw und Rücken
86.65.30↔	Transplantation von Schweinehaut	86.75.16↔	Revision von gestielt o fr Lp o fr Hauttx d Bauchreg
86.65.40↔	Prim Hautstz d zweischichtgs DrmsEpdrmsErstzmtrial	86.75.17↔	Rev von gestielt o fr Lp o fr Hauttx d unteren Extremität
86.65.99↔	Heterologe Hauttransplantation, sonstige	86.75.19↔	Revision von gestielt o fr Lp o fr Hauttx and Lok
86.66.00↔	Homologe Hauttransplantation, n.n.bez.	86.75.99↔	Revision von gestieltem oder freiem Lappen, sonstige
86.66.10↔	Kleinflächige homologe Hauttransplantation an den Kopf	86.85.00↔	Korrektur einer Syndaktylie, n.n.bez.
86.66.11↔	Kleinflächige homologe Hauttransplantation an den Hals	86.85.30↔	Tr e kmpl Syndkt m Vrschpl, Kppnpl o Seitnbrk, d Hnd
86.66.12↔	Kleinflächige homologe Hauttx an Schulter und Oberarm	86.85.40↔	Tr e kmpl Syndkt m Vrschpl, Kppnpl o Seitnbrk, d Fsss
86.66.13↔	Kleinflächige homologe Hauttransplantation an den Unterarm	86.85.50↔	Res gedop Ant b Syndakt o Polydakt m Gelrek, d Hand
86.66.14↔	Kleinflächige homologe Hauttransplantation an die Hand	86.85.60↔	Res gedop Ant b Syndakt o Polydakt m Gelrek, d Fusses
86.66.15↔	Kleinflächige homologe Hauttx an Bruw und Rücken	86.85.70↔	Korrektur e Polysyndaktylie d Fusion gedop Ant, d Hand
86.66.16↔	Kleinfl homologe Hauttransplantation an die Bauchregion	86.85.80↔	Korr e Polysyndaktylie d Fusion gedop Ant, d Fusses
86.66.17↔	Kleinflächige homologe Hauttx an d untere Extremität	86.85.99↔	Korrektur einer Syndaktylie, sonstige
86.66.19↔	Kleinflächige homologe Hauttx an And Lokalisation	86.88.00↔	Sonstige (temporäre) Weichteildeckung, n.n.bez.
86.66.20↔	Großflächige homologe Hauttransplantation an den Kopf	86.88.10↔	Klfl Weichteildeckung d kult Keratinozyten a Kopf
86.66.21↔	Großflächige homologe Hauttransplantation an den Hals	86.88.11↔	Klfl Weichteildeckung d kultivierte Keratinozyten a Ha
86.66.22↔	Großfl homologe Hauttx an Schulter und Oberarm	86.88.12↔	Klfl Weichtd d kult Keratinozyten an Schult u Oba
86.66.23↔	Großflächige homologe Hauttransplantation an den Unterarm	86.88.13↔	Klfl Weichteildeckung d kult Keratinozyten a Unterarm
86.66.24↔	Großflächige homologe Hauttransplantation an die Hand	86.88.14↔	Klfl Weichteildeckung d kult Keratinozyten an d Hand
86.66.25↔	Großfl homologe Hauttransplantation an Bruw und Rücken	86.88.15↔	Klfl Weichtd d kult Keratinozyten a Bruw u Rücken
86.66.26↔	Großflächige homologe Hauttransplantation an die Bauchregion	86.88.16↔	Klfl Weichtd d kult Keratinozyten an d Bauchreg
86.66.27↔	Großfl homologe Hauttransplantation an d untere Extremität	86.88.17↔	Klfl Weichtd d kult Keratinozyten an d unt Extremität
86.66.29↔	Großfl homologe Hauttransplantation an andere Lokalisation	86.88.19↔	Klfl Weichteildeckung d kult Keratinozyten an and Lok
86.66.99↔	Homologe Hauttransplantation, sonstige	86.88.20↔	Klfl temp Weichteildeckung d Komb mehr Verf a Kopf
86.67.00↔	Haut-Regenerationsgraft, n.n.bez.	86.88.21↔	Klfl temp Weichteildeckung d Komb mehr Verfahren a Ha
86.67.10↔	Kleinfl temporäres HautRegenerationsgraft an D Kopf	86.88.22↔	Klfl temp Weichtd d Komb mehr Verf an Schult u Oba
86.67.11↔	Kleinfl temporäres Haut-Regenerationsgraft an den Hals	86.88.23↔	Klfl temp Weichteildeckung d Komb mehr Verf a Unta
86.67.12↔	Kleinfl temporäres HautRegenergraft an Schult und Oba	86.88.24↔	Klfl temp Weichteildeckung d Komb mehr Verf an d Hand
86.67.13↔	Kleinfl temporäres HautRegenergraft an D Unterarm	86.88.25↔	Klfl temp Weichtd d Komb mehr Verf an Bruw u Rücken
86.67.14↔	Kleinfl temporäres Haut-Regenerationsgraft an die Hand	86.88.26↔	Klfl temp Weichtd d Komb mehr Verf an d Bauchreg
86.67.15↔	Kleinfl temp HautRegenergraft an Bruw und Rücken	86.88.27↔	Klfl temp Weichtd d Komb mehr Verf an d unt Extremität
86.67.16↔	Kleinfl temporäres HautRegenergraft an d Bauchreg	86.88.29↔	Klfl temp Weichteildeckung d Komb mehr Verf an and Lok
86.67.17↔	Kleinfl temp HautRegenergraft an d untere Extremität	86.88.30↔	Grfl Weichtd d kit Krtznyn an and Teil d Kpfs
86.67.19↔	Kleinfl temporäres HautRegenerationsgraft an And Lok	86.88.31↔	Großfl Weichteildeckung d kult Keratinozyten a Ha
86.67.20↔	Großfl temporäres HautRegenerationsgraft an D Kopf	86.88.32↔	Großfl Weichtd d kult Keratinozyten an Schult u Oba
86.67.21↔	Großflächiges temporäres Haut-Regenerationsgraft an den Hals	86.88.33↔	Großfl Weichteildeckung d kult Keratinozyten a Unterarm
86.67.22↔	Großfl temporäres HautRegenergraft an Schulter und Oba	86.88.34↔	Großfl Weichteildeckung d kult Keratinozyten an d Hand
86.67.23↔	Großfl temporäres Haut-Regenerationsgraft an den Unterarm	86.88.35↔	Großfl Weichtd d kult Keratinozyten an Bruw u Rücken
86.67.24↔	Großflächiges temporäres Haut-Regenerationsgraft an die Hand	86.88.36↔	Großfl Weichtd d kult Keratinozyten an d Bauchreg
86.67.25↔	Großfl temporäres HautRegenergraft an Bruw und Rücken	86.88.37↔	Großfl Weichtd d kult Keratinozyten an d unt Extremität
86.67.26↔	Großfl temporäres HautRegenerationsgraft an d Bauchreg	86.88.39↔	Großfl Weichteildeckung d kult Keratinozyten an and Lok
86.67.27↔	Großfl temporäres HautRegenergraft an d untere Extremität	86.88.40↔	Grfl tmp Weichtd d Kmb mhr Vrf an and Teil d Kpfs
86.67.29↔	Großfl temporäres HautRegenerationsgraft an And Lok	86.88.41↔	Großfl temp Weichteildeckung d Komb mehr Verfahren a Ha
86.67.30↔	Permanenter Hautersatz durch Epidermisersatzmaterial	86.88.42↔	Großfl temp Weichtd d Komb mehr Verf an Schult u Oba

86.88.43↔	Groß temp Weichteildeckung d Komb mehr Verf a Unta	86.89.00↔	Sonstige Plast Reko an Haut und Subkutan, n.n.bez.
86.88.44↔	Groß temp Weichteildeckung d Komb mehr Verf an d Hand	86.89.10↔	Lappenstieldurchtrennung nach Hautplastik am Kopf
86.88.45↔	Groß temp Weichtd d Komb mehr Verf an Bruw u Rücken	86.89.11↔	Lappenstieldurchtrennung nach Hautplastik am Hals
86.88.46↔	Groß temp Weichtd d Komb mehr Verf an d Bauchreg	86.89.12↔	Lappenstieldurchtrennung n Hautplastik an Schulter u Axilla
86.88.47↔	Groß temp Weichtd d Komb mehr Verf an d unt Extremit	86.89.13↔	Lappenstieldurchtrennung nach Hautpl an Oberarm und Ellb
86.88.49↔	Groß temp Weichtd d Komb mehr Verf an and Lok	86.89.14↔	Lappenstieldurchtrennung nach Hautplastik am Unterarm
86.88.50↔	Anl o Wchs e Syst z Vkuumvrs, tiefr, an Kn u Gl d Extrm	86.89.15↔	Lappenstieldurchtrennung nach Hautplastik an der Hand
86.88.51↔	Anl o Wchs e Syst z Vkuumvrs, tiefr, an Thr, Mdst u Strn	86.89.16↔	Lappenstieldurchtrennung nach Hautpl an Bruw, Bauch und Rücken
86.88.52↔	Anl o Wechsel e Syst zur Vakuumversiegelung, a off Abd	86.89.17↔	Lappenstieldurchtrennung nach Hautpl an d Leisten und Genreg
86.88.53↔	Anl o Wechsel e Syst zur Vakuumvers, endorektal	86.89.18↔	Lappenstieldurchtrennung nach Hautplastik am Gesäß
86.88.59↔	Anl o Wchs e Syst z Vkuumvrs, an Haut u Unth o snst Lk	86.89.19↔	Lappenstieldurchtrennung nach Hautpl an and Lokalisation
86.88.90↔	Sonstige temporäre Weichteildeckung am Kopf	86.89.1a↔	Lappenstieldurchtrennung nach Hautpl an Oberschenkel und Knie
86.88.91↔	Sonstige temporäre Weichteildeckung am Hals	86.89.1b↔	Lappenstieldurchtrennung nach Hautpl an Unterschenkel und Fuß
86.88.92↔	Sonst temporäre Weichteildeckung an Schulter und Oberarm	86.89.80↔	Revision einer Hautplastik am Kopf
86.88.93↔	Sonstige temporäre Weichteildeckung am Unterarm	86.89.84↔	Revision einer Hautplastik am Unterarm
86.88.94↔	Sonstige temporäre Weichteildeckung an der Hand	86.89.85↔	Revision einer Hautplastik an der Hand
86.88.95↔	Sonst temporäre Weichteildeckung an Brustwand und Rücken	86.89.87↔	Revision e Hautpl an d Leisten und Genreg und a Gesäß
86.88.96↔	Sonstige temporäre Weichteildeckung an der Bauchregion	86.89.88↔	Revision einer Hautplastik an der unteren Extremität
86.88.97↔	Sonst temporäre Weichteildeckung an der unteren Extremität	86.89.89↔	Revision einer Hautplastik an anderer Lokalisation
86.88.99↔	Sonstige temporäre Weichteildeckung, sonstige	86.89.99↔	Sonstige Plast Reko an Haut und Subkutan, sonstige

Prozedur I32-4

04.43.00↔	Entlastung am Karpaltunnel, n.n.bez.	77.99.00↔	Tt Knchrskt an and näh bz Kn, auss Gschk, n.n.bez.
04.43.10↔	Entlastung am Karpaltunnel, endoskopisch	77.99.10↔	Totale Knochenresektionen an Phalangen der Hand
04.43.99↔	Entlastung am Karpaltunnel, sonstige	77.99.20↔	Totale Resektion eines Wirbelkörpers
77.04.00↔	Sequestrektomie an Karpalia und Metakarpalia, n.n.bez.	77.99.30↔	Totale Knochenresektionen am Becken
77.04.10↔	Sepuestrekt an Karpal und Metakarp, oh Einl e Medträg	77.99.40↔	Totale Knochenresektionen an Phalangen des Fußes
77.04.11↔	Sepuestrekt an Karpal und Metakarp, m Einl e Medträg	77.99.99↔	Totale Knochenresekt an and näh bez Kn, auss Gschk, so
77.04.99↔	Sequestrektomie an Karpalia und Metakarpalia, sonstige	78.04.00↔	Knochentransplantation an Karpalia u Metakarpalia, n.n.bez.
77.14.00↔	S Knchnz oh Knchdrchr an Krpl u Mtkrp, n.n.bez.	78.04.10↔	Knchtx an Krpl u Mtkrp, Gfgstiel m mkrvsk Anst
77.14.10↔	S Knchnz oh Knchdrchr an Krpl u Mtkrp, Explr u Knchnb	78.04.11↔	Knchntmnp an Krpl u Mtkrp, Gfgstiel oh mkrvsk Anst
77.14.11↔	S Knchnz oh Knchdrchr an Krpl u Mtkrp, Frmdkntf	78.04.12↔	Knochentransplantation an Karpalia und Metakarpalia, allog
77.14.12↔	S Knchnz oh Knchdrchr an Krpl u Mk, Enl u Ef e Mdrtrg	78.04.13↔	Knorpel-Knochentransplantation an Karpalia und Metakarpalia
77.14.13↔	S Knchnz oh Knchdrchr an Krpl u Mtkrp, Drain	78.04.19↔	So Ktx an Krpl u Mk (zB atg Spng, krtk Spn, n gfg Tx)
77.14.99↔	So Knchnz oh Knchdrchr an Karpal u Metakarp, so	78.04.99↔	Knochentransplantation an Karpalia und Metakarpalia, sonst
77.24↔	Keilosteotomie an Karpalia und Metakarpalia	78.09.00↔	Knchtx an And näher bez Kn, auss Gschk, n.n.bez.
77.29.00↔	So Keilosteot an and näh bez Kn, auss Gschk, n.n.bez.	78.09.10↔	Knchtx an And näher bez Kn, auss Gschk, n.n.bez.
77.29.10↔	Keilosteotomie an Phalangen der Hand	78.09.11↔	Knchtx an Phal d Hand, gfgstiel oh mikrovask Anast
77.29.20↔	Keilosteotomie am Wirbel	78.09.12↔	Knochentransplantation an Phalangen der Hand, allog
77.29.30↔	Keilosteotomie am Beckenknochen	78.09.19↔	S Kntx an Phl d Hnd (zB atg Spng, krtk Spn, n gfgst Tx)
77.29.40↔	Keilosteotomie an Phalangen des Fusses	78.09.30↔	Knchtx a Be, Gefgestielt mit mikrovaskulärer Anast
77.29.99↔	So Keilosteot an and näh bez Kn, auss Gschk, so	78.09.31↔	Knchtx a Be, Gefgestielt ohne mikrovaskuläre Anast
77.34.00↔	Sonstige Knochenresektion an Karpal und Metakarp, n.n.bez.	78.09.32↔	Knochentransplantation am Becken, allog
77.34.10↔	(De-)rotationsosteotomie an Karpalia und Metakarpalia	78.09.33↔	Knorpel-Knochentransplantation am Becken
77.34.11↔	Kompl (mehrd) Osteotomie an Karpal und Metakarpalia	78.09.39↔	S Kntx a B (zB Atg Spng, krtk Spn, N Gfgstl Tx)
77.34.99↔	Sonstige Knochenresektion an Karpal und Metakarp, sonstige	78.09.40↔	Knchtx an Phal d Fußes, gfgstiel m mikrovask Anast
77.64.00↔	Lk Rs v Knchläs o Gw an Krpl u Mtkrp, n.n.bez.	78.09.41↔	Knchtx an Phl d Fßs, gfgstiel oh mkrvsk Anst
77.64.20↔	Debridement an Karpalia und Metakarpalia	78.09.42↔	Knorpel-Knochentransplantation an Phalangen des Fußes
77.64.99↔	Lok Res von Knochläs o Gew an Karpal und Metakarp, so	78.09.49↔	So Kntx an Phl d Fßs (zB atg Spng, krtk Spn, n gfgst Tx)
77.69.00↔	Lk Rs v Knläs o Gw an and näh bz Kn, auss Gschk, nnbz	78.09.90↔	Kntx an And näh bz Kn, au Gschk, gfgstiel m mkrvsk Anst
77.69.10↔	Lok Resektion von Knochläs o Gew an Phalangen d Hand	78.09.91↔	Kntx an And näh bz Kn, au Gschk, gfgstiel o mkrvsk Anst
77.69.11↔	Lok Resektion von Knochenläsion o -gewebe an Wirbelkörpern	78.09.92↔	Knchtx an And näher bez Kn, auss Gschk, allog
77.69.12↔	Lokale Resektion von Knochenläsion oder -gewebe am Becken	78.09.98↔	S Ktx a And nä bz Kn, a Gk (zB atg Sp, krt Sp, n gfg Tx)
77.69.13↔	Lok Resektion von Knochläs o Gew an Phal d Fusses	78.09.99↔	Knchtx an And näher bez Kn, auss Gschk, sonstige
77.69.20↔	Debridement an Phalangen der Hand	78.24.00↔	Verkürzungsosteotomie an Karpalia und Metakarpalia, n.n.bez.
77.69.21↔	Debridement an der Wirbelsäule	78.24.10↔	Temporäre Epiphyseodese an Karpalia und Metakarpalia
77.69.22↔	Debridement am Becken	78.24.11↔	Permanente Epiphyseodese an Karpalia und Metakarpalia
77.69.23↔	Debridement an Phalangen des Fusses	78.24.12↔	Therapeutische Epiphyseolyse an Karpalia und Metakarpalia
77.69.99↔	Lk Rs v Knchläs o Gw an and näh bz Kn, auss Gschk, so	78.24.99↔	Verkürzungsosteotomie an Karpalia und Metakarpalia, sonst
77.84↔	Sonst partielle Knochenresektion an Karpalia u Metakarpalia	78.31↔	Verlängerungsosteotomie an Skapula und Klavikula
77.89.00↔	So prt Knchr an and näh bz Kn, auss Gschk, n.n.bez.	78.34↔	Verlängerungsosteotomie an Karpalia und Metakarpalia
77.89.10↔	Sonst partielle Knochenresektion an Phalangen der Hand	78.39.00↔	Verlängerungsosteotomie an and näher bez Kn, n.n.bez.
77.89.20↔	Sonstige partielle Knochenresektion an e Wirbel, Densresektion	78.39.10↔	Verlängerungsosteotomie an Phalangen der Hand
77.89.21↔	Sonst partielle Knochenresektion an einem Wirbel, Corpus	78.39.20↔	Verlängerungsosteotomie am Becken
77.89.22↔	Sonstige part Knochenresektion an e Wirbel, sonstige Teile	78.39.30↔	Verlängerungsosteotomie an Phalangen des Fußes
77.89.30↔	Sonstige partielle Knochenresektion am Becken	78.39.99↔	Verlängerungsosteotomie an and näher bez Kn, sonstige
77.89.40↔	Sonst partielle Knochenresektion an Phalangen des Fusses	78.44↔	Sonst plastische Rekonstruktion an Karpalia und Metakarpalia
77.89.99↔	So part Knochenresektion an and näh bez Kn, auss Gschk, so	78.54.00↔	Inn Knchfx oh Rp d Fx an Krpl u Mtkrp, n.n.bez.
77.94↔	Totale Resektion von Karpalia und Metakarpalia	78.54.10↔	Rev v Osteosynthmat (oh Matwechs) an Karpal u Metakarp

78.54.99↔	Inn Knochfix oh Rep d Fx an Karpal und Metakarp, so	80.84.20↔	Debridement an sonstigen Gelenken der Hand und Finger
78.59.00↔	Inn Knfx o Rp d Fx an and näh bz Kn, au Gschk, nnbz	80.84.99↔	So Lok Exz o Destr e Gelläs an Hand und Fing, so
78.59.10↔	Rev von Osteosynthmat (oh Matwechs) an Phal d Hand	81.25↔	Arthrodesse am Radiokarpalgelenk
78.59.20↔	Rev von Osteosynthmat (oh Matwechs) an d Wirbelsäule	81.26↔	Arthrodesse am Karpometakarpalgelenk
78.59.30↔	Revision von Osteosynthesematerial (oh Matwechs) a Be	81.27↔	Arthrodesse am Metakarpophalangealgelenk
78.59.40↔	Rev von Osteosynthmat (oh Matwechs) an Phal d Fußes	81.28↔	Interphalangeal-Arthrodesse
78.59.90↔	Rv v Osteosynthmt (h MtWh) an and näh bz Kn, au Gschk	81.71.00↔	Arthropl m Implant a Metakarpophal und lpg, n.n.bez.
78.59.99↔	Inn Knchfx oh Rp d Fx an and näh bz Kn, auss Gschk, so	81.71.10↔	Inplantation einer sonstigen Fingergelenkendoprothese
79.13.00↔	Gschl Rp e Fx an Krpl u Mtkrp m inn Knchfx, n.n.bez.	81.71.99↔	Arthpastk m Impl a Metakarpophal- u Interphalangelek, so
79.13.10↔	Gschl Rp e Fx an Krpl u Mtkrp m inn Knchfx d wnkst Pl	81.72↔	Arthropl ohne Implant a Metakarpophalangeal und lpg
79.13.19↔	Gschl Rp e Fx an Krpl u Mtk m S inn Knfx (zB d Sb, Pl, Dt)	81.74.00↔	Arthropl m Implant a Karpok oder Karpomgel, n.n.bez.
79.13.99↔	Gschl Rp e Fx an Krpl u Mtkrp m inn Knchfx, so	81.74.10↔	Implantation einer Daumensattelgelenkendoprothese
79.14.00↔	Geschl Reposition e Fingfx mit inn Knochfix, n.n.bez.	81.74.99↔	Arthropl m Implant a Karpok oder Karpomgel, sonstige
79.14.10↔	Geschl Rep e Fingfx m inn Knochfix d winkelstabile Pl	81.75↔	Arthropl ohne Implant a Karpok oder Kmkg
79.14.19↔	Gschl Rp e Fngfx m S inn Knfx (zB d Sb, Pl, Dt)	81.93.00↔	Naht an Kapsel od Ligament der oberen Extremitäten, n.n.bez.
79.14.99↔	Geschl Reposition e Fingfx mit inn Knochfix, sonstige	81.93.10↔	Naht des Bandapparates der Klavikula
79.23↔	Off Rep e Fx an Karpal und Metakarp oh Inn Knochfix	81.93.20↔	Naht des radioulnaren Ringbandes
79.24↔	Offene Reposition e Fingfx ohne innere Knochenfixation	81.93.21↔	Naht des distalen radioulnaren Bandapparates
79.33.00↔	Off Rp e Fx an Krpl u Mtkrp m inn Knchfx, n.n.bez.	81.93.30↔	Nht an Kaps o Lig d ob Extrem, Handwur und Mitthand
79.33.10↔	Off Rp e Fx an Krpl u Mtkrp m inn Knchfx d (Blount)Klm	81.93.99↔	Naht an Kapsel o Ligament der oberen Extremitäten, sonst
79.33.19↔	Off Rep e Fx an Karpal und Metakarp m So inn Knochfix	81.99.00↔	Sonst Operationen an Gelenken und Gelenkstrukturen, nnbez
79.33.99↔	Off Rep e Fx an Karpal und Metakarp m inn Knochfix, so	81.99.10↔	Arthroskopische Revision eines Gelenkes, n.n.bez
79.34↔	Offene Reposition e Fingfx mit innerer Knochenfixation	81.99.11↔	Arthr Revision eines Gelenkes, Humeroglenoidalgelenk
79.63↔	Débridement e offenen Fraktur an Karpalia u Metakarpalia	81.99.12↔	Arthr Revision eines Gelenkes, Akromioklavikulargelenk
79.64↔	Débridement einer offenen Fingerfraktur	81.99.13↔	Arthr Revision eines Gelenkes, Sternoklavikulargelenk
79.83.00↔	Offene Reposition einer Luxation des Handgelenks, n.n.bez.	81.99.14↔	Arthroskopische Revision eines Gelenkes, Ellbogen
79.83.10↔	Off Rep einer Luxation des distales Radioulnargelenks	81.99.15↔	Arthroskopische Revision eines Gelenkes, Handgelenk
79.83.99↔	Offene Reposition einer Luxation des Handgelenks, sonst	81.99.16↔	Arthroskopische Revision eines Gelenkes, Iliosakralgelenk
79.84↔	Offene Reposition einer Luxation von Hand und Fingern	81.99.17↔	Arthroskopische Revision eines Gelenkes, Symphyse
79.93↔	Ni näh bez Op an Verletzung von Karpal und Metakarp	81.99.18↔	Arthroskopische Revision eines Gelenkes, Hüftgelenk
79.94↔	Nicht näher bez Operation an Verletzung d Fingknöch	81.99.19↔	Arthroskopische Revision eines Gelenkes, Sonstige
80.13.00↔	Sonstige Arthrotomie des Handgelenks, n.n.bez.	81.99.1a↔	Arthroskopische Revision eines Gelenkes, Kniegelenk
80.13.10↔	Arthr Arthrot d Handgelenkes, Gelenkspülung mit Drain	81.99.1b↔	Arthr Revision e Gel, Proximales Tibiofibulargelenk
80.13.11↔	Arthr Arthrot d Handgelenkes, Entf freier Gelenkkörper	81.99.1c↔	Arthr Revision eines Gelenkes, Oberes Sprunggelenk
80.13.12↔	Arthr Arthrot d Handgel, Einl oder Entf e Medträg	81.99.1d↔	Arthr Revision eines Gelenkes, Unteres Sprunggelenk
80.13.20↔	Arthrot des Handgelenkes, Gelenkspülung mit Drainage	81.99.1e↔	Arthr Revision e Gel, Fuss und Zehengelenk sonstige
80.13.21↔	Arthrot d Handgelenkes, Entfernung freier Gelenkkörper	81.99.1f↔	Arthr Revision e Gelenkes, Metatarsophalangealgelenk
80.13.99↔	Sonstige Arthrotomie des Handgelenks, sonstige	81.99.1g↔	Arthroskopische Revision eines Gelenkes, Zehengelenk
80.14.00↔	Sonstige Arthrotomie von Hand und Fingern, n.n.bez.	81.99.20↔	Offen chirurgische Revision eines Gelenkes, n.n.bez.
80.14.10↔	Arthrot von Hand und Fingern, Gelenkspülung mit Drain	81.99.21↔	Offen Chir Revision e Gelenkes, Humeroglenoidalgelenk
80.14.99↔	Sonstige Arthrotomie von Hand und Fingern, sonstige	81.99.22↔	Offen Chir Revision eines Gelenkes, Akromioklavikgel
80.23.00↔	Arthroskopie des Handgelenks, n.n.bez.	81.99.23↔	Offen Chir Revision e Gelenkes, Sternoklavikulargelenk
80.23.10↔	Diagnostische Arthroskopie des Handgelenkes	81.99.24↔	Offen chirurgische Revision eines Gelenkes, Ellbogen
80.23.20↔	Arthr assist Versorgung einer Fraktur im Handgelenk	81.99.25↔	Offen chirurgische Revision eines Gelenkes, Handgelenk
80.23.99↔	Arthroskopie des Handgelenks, sonstige	81.99.26↔	Offen chirurgische Revision eines Gelenkes, Iliosakralgelenk
80.24↔	Arthroskopie von Hand- und Finger	81.99.27↔	Offen chirurgische Revision eines Gelenkes, Symphyse
80.43.00↔	Durchtr von Gelkap, Lig oder Knorp a Hdgel, n.n.bez.	81.99.28↔	Offen chirurgische Revision eines Gelenkes, Hüftgelenk
80.43.10↔	Drchtr v Glkp, Lg o Knrp a Hdgl, Drchtr d Bändr d Hndwr	81.99.29↔	Offen chirurgische Revision eines Gelenkes, sonstige
80.43.20↔	Drchtr v Glkp, Lg o Knrp a Hdgl, Exz v Bändr d Hndwr	81.99.2a↔	Offen chirurgische Revision eines Gelenkes, Kniegelenk
80.43.90↔	Drchtr v Glkp, Lg o Knrp a Hdgl, S Op an Bändrn d Hndwr	81.99.2b↔	Offen Chir Revision e Gel, Prox Tibiofibulargelenk
80.43.99↔	Durchtr von Gelkap, Lig oder Knorp a Hdgel, sonstige	81.99.2c↔	Offen chirurgische Revision eines Gelenkes, Oberes Sprunggl
80.44.00↔	Durchtr v Gelkap, Lig o Knorp an Hand u Fing, n.n.bez.	81.99.2d↔	Offen chirurgische Revision eines Gelenkes, Unteres Sprunggl
80.44.10↔	Drchtr v Glkps, Lg o Knrp, Drchtr d Bändr d Mtthnd	81.99.2e↔	Offen Chir Rev e Gel, Fuss und Zehengelenk sonstige
80.44.11↔	Drchtr v Glkps, Lg o Knrp, Drchtr d Rtnklm fixrn	81.99.2f↔	Offen Chir Revision e Gel, Metatarsophalangealgelenk
80.44.20↔	Drchtr v Glkps, Lg o Knrp, Exz v Bändrn d Mtthnd	81.99.2g↔	Offen chirurgische Revision eines Gelenkes, Zehengelenk
80.44.21↔	Drchtr v Glkps, Lg o Knrp, Exz v snst Bändrn d Hnd	81.99.30↔	Arthroskopische Operationen am Gelenkknorpel, n.n.bez.
80.44.90↔	Drchtr v Glkps, Lg o Knrp, S Op an Bändrn d Mtthnd	81.99.31↔	Arthr Operation a Gelenkknorpel, Humeroglenoidalgelenk
80.44.91↔	Drchtr v Glkps, Lg o Knrp, S Op an snst Bändrn d Hnd	81.99.32↔	Arthr Operation a Gelenkknorpel, Akromioklavikgel
80.44.99↔	Durchtr von Gelkap, Lig o Knorp an Hand und Fing, so	81.99.33↔	Arthr Operation a Gelkn, Sternoklavikulargelenk
80.73.00↔	Synovektomie am Handgelenk, n.n.bez.	81.99.34↔	Arthroskopische Operation am Gelenkknorpel, Ellbogen
80.73.10↔	Arthroskopische Synovektomie am Handgelenk	81.99.35↔	Arthroskopische Operation am Gelenkknorpel, Handgelenk
80.73.20↔	Offene Synovektomie am Handgelenk	81.99.36↔	Arthroskopische Operation am Gelenkknorpel, Iliosakralgelenk
80.73.99↔	Synovektomie am Handgelenk, sonstige	81.99.37↔	Arthroskopische Operation am Gelenkknorpel, Symphyse
80.83.00↔	Sonstige Lok Exz oder Destr e Gelläs a Hdgel, n.n.bez.	81.99.38↔	Arthroskopische Operation am Gelenkknorpel, Hüftgelenk
80.83.10↔	Arthr lokale Exz oder Destr e Gelläs a Handgelenk	81.99.39↔	Arthroskopische Operationen am Gelenkknorpel, sonstige
80.83.11↔	Débridement am Handgelenk	81.99.3a↔	Arthr Operation a Gelkn und an D Menisken, Kniegelenk
80.83.12↔	Zystenexstirpation am Handgelenk	81.99.3b↔	Arthr Operation a Gelkn, Proximales Tibiofibulargelenk
80.83.99↔	Sonstige Lok Exz oder Destr e Gelläs a Hdgel, sonstige	81.99.3c↔	Arthr Operation am Gelenkknorpel, Oberes Sprunggelenk
80.84.00↔	So Lok Exz o Destr e Gelläs an Hand und Fing, n.n.bez.	81.99.3d↔	Arthr Operation am Gelenkknorpel, Unteres Sprunggelenk
80.84.10↔	Debridement an Gelenken der Handwurzel	81.99.3e↔	Arthr Op a Gelkn, Fuss und Zehengelenk sonstige

81.99.3f↔	Arthr Operation a Gelkn, Metatarsophalangealgelenk	82.11.99↔	Tenotomie der Hand, sonstige
81.99.3g↔	Arthroskopische Operation am Gelenkknorpel, Zehengelenk	82.12↔	Fasziotomie der Hand
81.99.40↔	Offen chirurgische Operationen am Gelenkknorpel, n.n.bez.	82.19.00↔	Sonst Durchtrennung von Weichteilen der Hand, n.n.bez.
81.99.41↔	Offen Chir Operation a Gelkn, Humeroglenoidalergelenk	82.19.10↔	So Durchtr v Weichteilen d Hand, Durchtr v Mn d Hand
81.99.42↔	Offen Chir Operation a Gelenkknorpel, Akromioklavikulargelenk	82.19.99↔	Sonst Durchtrennung von Weichteilen der Hand, sonst
81.99.43↔	Offen Chir Operation a Gelkn, Sternoklavikulargelenk	82.21↔	Exzision einer Läsion an einer Sehnen Scheide der Hand
81.99.44↔	Offen chirurgische Operation am Gelenkknorpel, Ellbogen	82.22↔	Exzision einer Läsion an einem Handmuskel
81.99.45↔	Offen chirurgische Operation am Gelenkknorpel, Handgelenk	82.29↔	Exzision einer anderen Läsion an den Weichteilen der Hand
81.99.46↔	Offen chirurgische Op am Gelenkknorpel, Iliosakralgelenk	82.33↔	Sonstige Tenonektomie an der Hand
81.99.47↔	Offen chirurgische Operation am Gelenkknorpel, Symphyse	82.35.00↔	Sonstige Fasziektomie der Hand, n.n.bez.
81.99.48↔	Offen Chir Op a Gelkn, Fuss und Zehengelenk sonstige	82.35.10↔	Fasziektomie der Hohlhand
81.99.49↔	Offen chirurgische Operation am Gelenkknorpel, sonstige	82.35.11↔	Fasziektomie der Hand und Finger mit Neurolyse
81.99.4a↔	Offen Chir Op a Gelkn und an D Menisken, Kniegelenk	82.35.12↔	Fasziect d Hand und Fing m Neurolyse und Arteriolyse
81.99.4b↔	Offen Chir Op a Gelkn, Proximales Tibiofibulargelenk	82.35.13↔	Fasziektomie der Hand und Finger mit Arthrolyse
81.99.4c↔	Offen Chir Operation a Gelkn, Oberes Sprunggelenk	82.35.99↔	Sonstige Fasziektomie der Hand, sonstige
81.99.4d↔	Offen Chir Operation a Gelkn, Unteres Sprunggelenk	82.36↔	Sonstige Myektomie der Hand
81.99.4e↔	Offen Chir Op a Gelkn, Fuss und Zehengelenk sonstige	82.39.00↔	Sonstige Exzision von Weichteilen der Hand, n.n.bez.
81.99.4f↔	Offen Chir Operation a Gelkn, Metatarsgel	82.39.10↔	So Exz v Weicht d Hand, Exz v Sehnen Scheiden d Hand
81.99.4g↔	Offen chirurgische Operation am Gelenkknorpel, Zehengelenk	82.39.99↔	Sonstige Exzision von Weichteilen der Hand, sonstige
81.99.50↔	Arthrorise und Temporäre Fixation eines Gelenkes, n.n.bez.	82.41↔	Naht an einer Sehnen Scheide der Hand
81.99.51↔	Arthr und Temporäre Fix e Gel, Humeroglenoidalergelenk	82.42↔	Sekundäre Naht an einer Beugesehne der Hand
81.99.52↔	Arthr und Temporäre Fix e Gelenkes, Akromioklavikulargelenk	82.43↔	Sekundäre Naht an einer anderen Sehne der Hand
81.99.53↔	Arthr und Temporäre Fix e Gel, Sternoklavikulargelenk	82.44↔	Sonstige Naht an einer Beugesehne der Hand
81.99.54↔	Arthrorise und Temporäre Fixation eines Gelenkes, Ellbogen	82.45↔	Sonstige Naht an einer anderen Sehne der Hand
81.99.55↔	Arthrorise und Temporäre Fixation eines Gelenkes, Handgelenk	82.46.00↔	Naht an Muskel oder Faszie der Hand, n.n.bez.
81.99.56↔	Arthr und Temporäre Fix e Gelenkes, Iliosakralgelenk	82.46.10↔	Naht an einer Faszie der Hand
81.99.57↔	Arthrorise und Temporäre Fixation eines Gelenkes, Symphyse	82.46.20↔	Naht an einem Muskel der Hand
81.99.58↔	Arthrorise und Temporäre Fixation eines Gelenkes, Hüftgelenk	82.46.99↔	Naht an Muskel oder Faszie der Hand, sonstige
81.99.59↔	Arthrorise und Temporäre Fixation, sonstige	82.51↔	Verlängerung einer Sehne der Hand
81.99.5a↔	Arthrorise und Temporäre Fixation eines Gelenkes, Kniegelenk	82.52↔	Verkürzung einer Sehne der Hand
81.99.5b↔	Arthr und Temporäre Fix e Gel, Prox Tibiofibulargelenk	82.53↔	Reinsertion einer Sehne der Hand
81.99.5c↔	Arthr und Temporäre Fix e Gel, Oberes Sprunggelenk	82.54↔	Reinsertion eines Muskels der Hand
81.99.5d↔	Arthr und Temporäre Fix e Gel, Unteres Sprunggelenk	82.55↔	Sonstige Längenänderung an Muskel oder Sehne der Hand
81.99.5e↔	Arthr und Temporäre Fix e Gel, Fuss und Zehen, so	82.56↔	Sonstr Transfer oder Transplantation einer Sehne der Hand
81.99.5f↔	Arthr und Temporäre Fix e Gel, Metatarsgel	82.57.00↔	Sonstige Transposition einer Sehne der Hand, n.n.bez.
81.99.5g↔	Arthrorise und Temp Fixation eines Gelenkes, Zehengelenk	82.57.10↔	So Transp e Sehn d Hand, Transp e Beugesehne d Hand
81.99.80↔	Sonstige Arthr Op an Gel und Gelstrukt, n.n.bez.	82.57.99↔	Sonstige Transposition einer Sehne der Hand, sonstige
81.99.81↔	Sonstige Arthr Op an Gel und Gelstrukt, Handglenk	82.58↔	Sonstr Transfer oder Transplantation eines Handmuskels
81.99.82↔	Sonstige Arthr Op an Gel und Gelstrukt, Kniegelenk	82.59↔	Sonstige Transposition eines Handmuskels
81.99.83↔	Sonstige Arthr Op an Gel und Gelstrukt, Ob Sg	82.61↔	Pollisation mit Übertragung von Nerven und Blutversorgung
81.99.89↔	Sonstige Arthr Op an Gel und Gelstrukt, sonstige	82.69↔	Sonstige Rekonstruktion des Daumens
81.99.90↔	Sonstige offen Chir Op an Gel und Gelkn, n.n.bez.	82.71↔	Rekonstruktion eines Ringbandes
81.99.91↔	Sonstige offen Chir Op an Gel und Gelkn, Humerogel	82.72.00↔	Plast Op an d Hand m M o FaszTransplantat, n.n.bez.
81.99.92↔	So offen Chir Op an Gel und Gelkn, Akromioklavikulargelenk	82.72.10↔	Plastische Op m M o FaszTransplantat an e Fing
81.99.93↔	So offen Chir Op an Gel und Gelkn, Sternoklge	82.72.11↔	Plast Op m M o FaszTransplantat an sonst Teil d Hand
81.99.94↔	Sonstige offen Chir Operationen an Gel und Gelkn, Ellb	82.72.99↔	Plast Op an d Hand m M o FaszTransplantat, sonstiges
81.99.95↔	So offen Chir Op an Gel u Gelkn, Prox Radioulnargelenk	82.79↔	Plastische Op an d Hand m and Transplantat o Implant
81.99.96↔	Sonstige offen Chir Op an Gel und Gelkn, Hdgel	82.81↔	Transfer eines Fingers, ausgenommen Daumen
81.99.97↔	Sonstige offen Chir Op an Gel und Gelkn, Iliosgel	82.82↔	Plastische Rekonstruktion einer Spalthand
81.99.98↔	Sonstige offen Chir Op an Gel und Gelkn, Hüftgel	82.83↔	Plastische Rekonstruktion bei Makrodaktylie
81.99.99↔	Sonst Operationen an Gelenken und Gelenkstrukturen, sonst	82.84↔	Plastische Rekonstruktion bei Mallet-Finger
81.99.9a↔	So offen Chir Op an Gel und Gelkn, Prox Tibiofibgel	82.85↔	Sonstige Tenodese an der Hand
81.99.9b↔	Sonstige offen Chir Op an Gel und Gelkn, Ob Sg	82.86.00↔	Sonstige Tenoplastik an der Hand, n.n.bez.
81.99.9c↔	So offen Chir Op an Gel und Gelkn, Unteres Sprunggelenk	82.86.10↔	Tenoplastik von Beugesehnen der Hand
81.99.9e↔	So offen Chir Op an Gel und Gelkn, Fuss und Zehen, so	82.86.11↔	Schaffung eines Transplantlagers für Sehnen an der Hand
81.99.9f↔	Sonstige offen Chir Op an Gel und Gelkn, Metatarsgel	82.86.12↔	Revision (ohne Wechsel) e Sehnenimplantates an d Hand
81.99.9g↔	Sonstige offen Chir Op an Gel und Gelkn, Zehengelenk	82.86.13↔	Wechsel eines Sehnenimplantates an der Hand
82.01.00↔	Exploration an der Handsehnen Scheide, n.n.bez.	82.86.99↔	Sonstige Tenoplastik an der Hand, sonstige
82.01.10↔	Exploration an der Handsehnen Scheide, Extensoren	82.89.00↔	Sonstige plastische Operationen an der Hand, n.n.bez.
82.01.11↔	Exploration an der Handsehnen Scheide, Flexoren	82.89.10↔	Sehnen Scheidenplastik an der Hand
82.01.99↔	Exploration an der Handsehnen Scheide, sonstige	82.89.11↔	Knöchern Ref von Bänder d Handwur und Mitthand
82.02↔	Myotomie an der Hand	82.89.12↔	Knöchern Refixation von sonstigen Bänder der Hand
82.04↔	Inzision und Drainage von Palmer- oder Thenarraum	82.89.13↔	Glüßgreifnd Weichteildstrktion b kng Anm d Hnd
82.09.00↔	Sonstige Inzision an den Weichteilen der Hand, n.n.bez.	82.89.14↔	Radialisation bei kongenitalen Anomalien der Hand
82.09.10↔	S Inzs an D Weicht d Hnd, Shnnfchspltnng an d Hnd	82.89.15↔	Rs v Schnürrngn m plstschr Rk b kng Anm d Hnd
82.09.99↔	Sonstige Inzision an den Weichteilen der Hand, sonstige	82.89.16↔	Transfer einer Zehe als Fingerersatz
82.11.00↔	Tenotomie der Hand, n.n.bez.	82.89.99↔	Sonstige plastische Operationen an der Hand, sonstige
82.11.10↔	Tenotomie der Hand, Handgelenk, perkutan	82.91↔	Lösung von Adhäsionen an der Hand
82.11.11↔	Tenotomie der Hand, Finger, perkutan	82.99.00↔	Sonstige Op an M, Sehne und Fasz d Hand, n.n.bez.
82.11.20↔	Tenotomie der Hand, offen chirurgisch	82.99.10↔	Sonstige Operationen an Sehnen der Hand

82.99.20↔	Sonstige Operationen an Faszien der Hand	86.62.00↔	Sonstiges Hauttransplantat an die Hand, n.n.bez.
82.99.30↔	Sonstige Operationen an Muskeln der Hand	86.62.10↔	Kleinflächiges Spalthauttransplantat an die Hand
82.99.99↔	Sonstige Op an M, Sehne und Fasz d Hand, sonstige	86.62.20↔	Großflächiges Spalthauttransplantat an die Hand
83.91.00↔	Lös von Adhäs von M, Sehne, Fasz u Bursa, n.n.bez.	86.62.99↔	Sonstiges Hauttransplantat an die Hand, sonstiges
83.91.10↔	Lös von Adhäs von M, Sehne, Fasz u Bursa, Kopf u Ha	86.73.00↔	Anbr von gestieltem oder fr Lappen an d Hand, n.n.bez.
83.91.11↔	Lös v Adhäs v M, Sehne, Fasz u Bursa, Schult u Axilla	86.73.10↔	Kleinflächige Dehnungsplastik an die Hand
83.91.12↔	Lös von Adhäs von M, Sehne, Fasz u Bursa, Oba u Ellb	86.73.11↔	Kleinflächige Verschiebe-Rotationsplastik an die Hand
83.91.13↔	Lös von Adhäs von M, Sehne, Fasz und Bursa, Unterarm	86.73.12↔	Kleinflächige Transpositionsplastik an die Hand
83.91.14↔	Lös v Adhäs v M, Shn, Fsz u Brs, Brw, Bauch u Rückn	86.73.13↔	Kleinflächige Insellappenplastik an die Hand
83.91.15↔	Lös v Adhäs v M, Shn, Fsz u Brs, Leist u Gnrg u Gsäß	86.73.14↔	Kleinflächige Z-Plastik an die Hand
83.91.16↔	Lös von Adhäs von M, Sehne, Fasz u Bursa, Unt Extrem	86.73.20↔	Großflächige Dehnungsplastik an die Hand
83.91.19↔	Lös von Adhäs von M, Sehne, Fasz und Bursa, And Lok	86.73.21↔	Großflächige Verschiebe-Rotationsplastik an die Hand
83.91.99↔	Lös von Adhäs von M, Sehne, Fasz und Bursa, sonstige	86.73.22↔	Großflächige Transpositionsplastik an die Hand
84.01↔	Amput und Exartikulation an e Finger (ausgen a Daum)	86.73.23↔	Großflächige Insellappenplastik an die Hand
84.02↔	Amputation und Exartikulation am Daumen	86.73.24↔	Großflächige Z-Plastik an die Hand
84.91↔	Amputation, n.n.bez.	86.73.29↔	Sonstige lokale Lappenplastik an die Hand
86.27↔	Débridement an Nagel, Nagelbett oder Nagelfalz	86.73.30↔	Anbr von fr Lappen mit mikrovaskulärer Anast an d Hand
86.61.00↔	Vollhauttransplantat an die Hand, n.n.bez.	86.73.40↔	Anbr von gestielt reg o gestielt Fernl an d Hand
86.61.10↔	Kleinflächiges Vollhauttransplantat an die Hand	86.73.80↔	Komb plastische Eingriffe an Haut und Unterhaut der Hand
86.61.20↔	Großflächiges Vollhauttransplantat an die Hand	86.73.99↔	Anbr von gestielten oder fr Lappen an d Hand, sonstige
86.61.99↔	Vollhauttransplantat an die Hand, sonstige	86.86↔	Onychoplastik

Prozedur I32-5

78.00↔	Knochen transplantation, ohne Angabe der Lokalisation	83.82.24↔	Tx e lok M o Faszlap, Bruw, Bauch und Rücken
78.03.00↔	Knochen transplantation an Radius und Ulna, n.n.bez.	83.82.25↔	Tx e lok M o Faszlap, Leist und Genreg und Gesäss
78.03.10↔	Knochtx an Rad und Ulna, Gefgestielt m mikrovask Anast	83.82.26↔	Transplantation e lok M oder Faszlap, Untere Extrem
78.03.11↔	Knochtx an Rad u Ulna, Gefgestielt oh mikrovask Anast	83.82.29↔	Transplantation e lok Muskel oder Faszlap, And Lok
78.03.12↔	Knochen transplantation an Radius und Ulna, allogene	83.82.30↔	Transplantation e osteom o osteofasz Lp, Kopf und Ha
78.03.13↔	Knorpel-Knochen transplantation an Radius und Ulna	83.82.31↔	Tx e osteom o osteofasz Lp, Schult und Axilla
78.03.19↔	So Ktx an Rd u Uln (zB atg Spng, krt Spn, n gfg Tx)	83.82.32↔	Transplantation e osteom o osteofasz Lp, Oba und Ellb
78.03.99↔	Knochen transplantation an Radius und Ulna, sonstige	83.82.33↔	Transplantation e osteom o osteofasz Lp, Unterarm
81.71.00↔	Arthropl m Implant a Metakarpophal und lpg, n.n.bez.	83.82.34↔	Tx e osteom o osteofasz Lp, Bruw, Bauch und Rücken
81.71.10↔	Inplantation einer sonstigen Fingergelenkendoprothese	83.82.35↔	Tx e osteom o osteofasz Lp, Leist u Genreg u Gesäss
81.71.99↔	Arthpastk m Impl a Metakarpophal- u Interphalangealek, so	83.82.36↔	Transplantation e osteom o osteofasz Lp, Untere Extrem
81.72↔	Arthropl ohne Implant a Metakarpophalangeal und lpg	83.82.39↔	Transplantation e osteom o osteofasz Lp, And Lok
81.74.00↔	Arthropl m Implant a Karpok oder Karpomgel, n.n.bez.	83.82.40↔	Tx e snst Lppntx m mkrvsk Anst aus M o Fsz, Kpf u H
81.74.10↔	Implantation einer Daumensattelgelenkendoprothese	83.82.41↔	Tx e snst Lppntx m mkrvsk Anst aus M o Fsz, Schl u Axll
81.74.99↔	Arthropl m Implant a Karpok oder Karpomgel, sonstige	83.82.42↔	Tx e snst Lppntx m mkrvsk Anst aus M o Fsz, Ob u Ellb
82.61↔	Pollizisation mit Übertragung von Nerven und Blutversorgung	83.82.43↔	Tx e snst Lppntx m mkrvsk Anst aus M o Fsz, Unt
82.69↔	Sonstige Rekonstruktion des Daumens	83.82.44↔	Tx e so Lppntx m mkrvsk Anst aus M o Fsz, Brw, Bauch u Rückn
82.71↔	Rekonstruktion eines Ringbandes	83.82.45↔	Tx e so Lppntx m mkrvsk Anst aus M o Fsz, Leist u Gnrg u Gsäß
82.72.00↔	Plast Op an d Hand m M o FaszTransplantat, n.n.bez.	83.82.46↔	Tx e snst Lppntx m mkrvsk Anst aus M o Fsz, Unt Extrm
82.72.10↔	Plastische Op m M o FaszTransplantat an e Fing	83.82.47↔	Tx e snst Lppntx m mkrvsk Anst aus M o Fsz, And Lk
82.72.11↔	Plast Op m M o FaszTransplantat an sonst Teil d Hand	83.82.99↔	Muskel- oder Faszientransplantation, sonstige
82.72.99↔	Plast Op an d Hand m M o FaszTransplantat, sonstiges	84.21↔	Daumen-Replantation
82.81↔	Transfer eines Fingers, ausgenommen Daumen	84.22↔	Finger-Replantation (ausser Daumen)
82.82↔	Plastische Rekonstruktion einer Spalthand	84.23.00↔	Replantation von Vorderarm, Handgelenk oder Hand, n.n.bez.
82.89.00↔	Sonstige plastische Operationen an der Hand, n.n.bez.	84.23.10↔	Replantation von Vorderarm
82.89.10↔	Sehnenscheidenplastik an der Hand	84.23.11↔	Replantation von Handgelenk oder Hand
82.89.11↔	Knöcherne Ref von Bänder d Handwur und Mitthand	84.23.99↔	Replantation von Vorderarm, Handgelenk oder Hand, sonst
82.89.12↔	Knöcherne Refixation von sonstigen Bänder der Hand	84.29.00↔	Sonstige Replantation, n.n.bez.
82.89.13↔	Glübrigreifnd Weichteildstrktion b kng Anm d Hnd	84.29.10↔	Sonstige Replantation, Obere Extremität
82.89.14↔	Radialisation bei kongenitalen Anomalien der Hand	84.29.20↔	Sonstige Replantation, Untere Extremität
82.89.15↔	Rs v Schnürrngn m plstschr Rk b kng Anm d Hnd	84.29.99↔	Sonstige Replantation, sonstige
82.89.16↔	Transfer einer Zehe als Fingerersatz	86.62.00↔	Sonstiges Hauttransplantat an die Hand, n.n.bez.
82.89.99↔	Sonstige plastische Operationen an der Hand, sonstige	86.62.10↔	Kleinflächiges Spalthauttransplantat an die Hand
83.82.00↔	Muskel- oder Faszientransplantation, n.n.bez.	86.62.20↔	Großflächiges Spalthauttransplantat an die Hand
83.82.10↔	Faszientransplantation, Kopf und Hals	86.62.99↔	Sonstiges Hauttransplantat an die Hand, sonstiges
83.82.11↔	Faszientransplantation, Schulter und Axilla	86.63.00↔	Vollhauttransplantat an andere Lokalisationen, n.n.bez.
83.82.12↔	Faszientransplantation, Oberarm und Ellenbogen	86.63.10↔	Kleinfl Vollhaut an D Kopf (auss Lip und Mund)
83.82.13↔	Faszientransplantation, Unterarm	86.63.11↔	Kleinflächiges Vollhauttransplantat an den Hals
83.82.14↔	Faszientransplantation, Brustwand, Bauch und Rücken	86.63.12↔	Kleinflächiges Vollhauttransplantat an Schulter und Oberarm
83.82.15↔	Fasztx, Leisten und Genitalregion und Gesäss	86.63.13↔	Kleinflächiges Vollhauttransplantat an den Unterarm
83.82.16↔	Faszientransplantation, Untere Extremität	86.63.15↔	Kleinfl Vollhauttransplantat an Bruw, Bauch und Rücken
83.82.19↔	Faszientransplantation, Andere Lokalisation	86.63.16↔	Kleinfl Vollhauttransplantat an d Leisten und Genreg
83.82.20↔	Transplantation e lok M oder Faszlap, Kopf und Ha	86.63.17↔	Kleinflächiges Vollhauttransplantat an das Gesäß
83.82.21↔	Transplantation e lok M o Faszlap, Schult und Axilla	86.63.18↔	Kleinfl Vollhauttransplantat an Os und Unterschenkel
83.82.22↔	Transplantation e lok M o Faszlap, Oberarm und Ellb		
83.82.23↔	Transplantation e lok Muskel oder Faszlap, Unterarm		

86.63.19↔	Kleinflächiges Vollhauttransplantat an andere Lokalisation	86.67.25↔	Groß temporäres HautRegenergraft an Bruw und Rücken
86.63.1a↔	Kleinflächiges Vollhauttransplantat an den Fuß	86.67.26↔	Groß temporäres HautRegenerationsgraft an d Bauchreg
86.63.20↔	Groß Vollhaut an D Kopf (auss Lip und Mund)	86.67.27↔	Groß temporäres HautRegenergraft an d untere Extrem
86.63.21↔	Großflächiges Vollhauttransplantat an den Hals	86.67.29↔	Groß temporäres HautRegenerationsgraft an And Lok
86.63.22↔	Großflächiges Vollhauttransplantat an Schulter und Oberarm	86.67.30↔	Permanenter Hautersatz durch Epidermisersatzmaterial
86.63.23↔	Großflächiges Vollhauttransplantat an den Unterarm	86.67.31↔	Permanenter Hautersatz durch Dermisersatzmaterial
86.63.25↔	Groß Vollhauttransplantat an Bruw, Bauch und Rücken	86.67.99↔	Haut-Regenerationsgraft, sonstige
86.63.26↔	Groß Vollhauttransplantat an d Leisten und Genreg	86.70↔	Gestielte oder freie Lappen, n.n.bez.
86.63.27↔	Großflächiges Vollhauttransplantat an das Gesäß	86.72↔	Verschiebung eines gestielten Lappens
86.63.28↔	Groß Vollhauttransplantat an Os und Unterschenkel	86.73.00↔	Anbr von gestieltem oder fr Lappen an d Hand, n.n.bez.
86.63.29↔	Großflächiges heterologe Hauttx an andere Lokalisation	86.73.10↔	Kleinflächige Dehnungsplastik an die Hand
86.63.2a↔	Großflächiges Vollhauttransplantat an den Fuß	86.73.11↔	Kleinflächige Verschiebe-Rotationsplastik an die Hand
86.63.99↔	Vollhauttransplantat an andere Lokalisationen, sonstige	86.73.12↔	Kleinflächige Transpositionsplastik an die Hand
86.65.00↔	Heterologe Hauttransplantation, n.n.bez.	86.73.13↔	Kleinflächige Insellappenplastik an die Hand
86.65.10↔	Kleinflächige heterologe Hauttx an D Kopf	86.73.14↔	Kleinflächige Z-Plastik an die Hand
86.65.11↔	Kleinflächige heterologe Hauttransplantation an den Hals	86.73.20↔	Großflächige Dehnungsplastik an die Hand
86.65.12↔	Kleinflächige heterologe Hauttx an Schulter und Oberarm	86.73.21↔	Großflächige Verschiebe-Rotationsplastik an die Hand
86.65.13↔	Kleinflächige heterologe Hauttransplantation an den Unterarm	86.73.22↔	Großflächige Transpositionsplastik an die Hand
86.65.14↔	Kleinflächige heterologe Hauttransplantation an die Hand	86.73.23↔	Großflächige Insellappenplastik an die Hand
86.65.15↔	Kleinflächige heterologe Hauttx an Bruw und Rücken	86.73.24↔	Großflächige Z-Plastik an die Hand
86.65.16↔	Kleinfl heterologe Hauttransplantation an die Bauchregion	86.73.29↔	Sonstige lokale Lappenplastik an die Hand
86.65.17↔	Kleinflächige heterologe Hauttx an d untere Extrem	86.73.30↔	Anbr von fr Lappen mit mikrovaskulärer Anast an d Hand
86.65.19↔	Kleinflächige heterologe Hauttx an And Lokalisation	86.73.40↔	Anbr von gestielt reg o gestielt Fernl an d Hand
86.65.20↔	Großflächige heterologe Hauttransplantation an den Kopf	86.73.80↔	Komb plastische Eingriffe an Haut und Unterhaut der Hand
86.65.21↔	Großflächige heterologe Hauttransplantation an den Hals	86.73.99↔	Anbr von gestielten oder fr Lappen an d Hand, sonstige
86.65.22↔	Groß heterologe Hauttx an Schulter und Oberarm	86.75.00↔	Revision von gestieltem oder freiem Lappen, n.n.bez.
86.65.23↔	Großflächige heterologe Hauttransplantation an den Unterarm	86.75.10↔	Revision von gestielt o fr Lp o fr Hauttx d Kopfes
86.65.24↔	Großflächige heterologe Hauttransplantation an die Hand	86.75.11↔	Revision von gestielt o fr Lp o fr Hauttx d Halses
86.65.25↔	Groß heterologe Hauttx an Bruw und Rücken	86.75.12↔	Rev von gestielt o fr Lp o fr Hauttx von Schult u Oba
86.65.26↔	Großflächige heterologe Hauttransplantation an Bauchregion	86.75.13↔	Revision von gestielt o fr Lp o fr Hauttx d Unterarmes
86.65.27↔	Groß heterologe Hauttx an d untere Extrem	86.75.14↔	Revision von gestielt oder fr Lp oder fr Hauttx d Hand
86.65.29↔	Groß heterologe Hauttx an And Lokalisation	86.75.15↔	Rev von gestielt o fr Lp o fr Hauttx d Bruw und Rücken
86.65.30↔	Transplantation von Schweinehaut	86.75.16↔	Revision von gestielt o fr Lp o fr Hauttx d Bauchreg
86.65.40↔	Prm Hautrstz d zweischchtgs DrmsEpdrmsErstzmtrial	86.75.17↔	Rev von gestielt o fr Lp o fr Hauttx d unteren Extrem
86.65.99↔	Heterologe Hauttransplantation, sonstige	86.75.19↔	Revision von gestielt o fr Lp o fr Hauttx und Lok
86.66.00↔	Homologe Hauttransplantation, n.n.bez.	86.75.99↔	Revision von gestieltem oder freiem Lappen, sonstige
86.66.10↔	Kleinflächige homologe Hauttransplantation an den Kopf	86.85.00↔	Korrektur einer Syndaktylie, n.n.bez.
86.66.11↔	Kleinflächige homologe Hauttransplantation an den Hals	86.85.30↔	Tr e kmpl Syndkt m Vrschpl, Kppnpl o Seitnbrk, d Hnd
86.66.12↔	Kleinflächige homologe Hauttx an Schulter und Oberarm	86.85.40↔	Tr e kmpl Syndkt m Vrschpl, Kppnpl o Seitnbrk, d Fsss
86.66.13↔	Kleinflächige homologe Hauttransplantation an den Unterarm	86.85.50↔	Res gedop Ant b Syndakt o Polydakt m Gelrek, d Hand
86.66.14↔	Kleinflächige homologe Hauttransplantation an die Hand	86.85.60↔	Res gedop Ant b Syndakt o Polydakt m Gelrek, d Fusses
86.66.15↔	Kleinflächige homologe Hauttx an Bruw und Rücken	86.85.70↔	Korrektur e Polysyndaktylie d Fusion gedop Ant, d Hand
86.66.16↔	Kleinfl homologe Hauttransplantation an die Bauchregion	86.85.80↔	Korr e Polysyndaktylie d Fusion gedop Ant, d Fusses
86.66.17↔	Kleinflächige homologe Hauttx an d untere Extrem	86.85.99↔	Korrektur einer Syndaktylie, sonstige
86.66.19↔	Kleinflächige homologe Hauttx an And Lokalisation	86.88.00↔	Sonstige (temporäre) Weichteildeckung, n.n.bez.
86.66.20↔	Großflächige homologe Hauttransplantation an den Kopf	86.88.10↔	Klfl Weichteildeckung d kult Keratinozyten a Kopf
86.66.21↔	Großflächige homologe Hauttransplantation an den Hals	86.88.11↔	Klfl Weichteildeckung d kultivierte Keratinozyten a Ha
86.66.22↔	Groß homologe Hauttx an Schulter und Oberarm	86.88.12↔	Klfl Weichtd d kult Keratinozyten an Schult u Oba
86.66.23↔	Großflächige homologe Hauttransplantation an den Unterarm	86.88.13↔	Klfl Weichteildeckung d kult Keratinozyten a Unterarm
86.66.24↔	Großflächige homologe Hauttransplantation an die Hand	86.88.14↔	Klfl Weichteildeckung d kult Keratinozyten an d Hand
86.66.25↔	Groß homologe Hauttransplantation an Bruw und Rücken	86.88.15↔	Klfl Weichtd d kult Keratinozyten a Bruw u Rücken
86.66.26↔	Großflächige homologe Hauttransplantation an die Bauchregion	86.88.16↔	Klfl Weichtd d kult Keratinozyten an d Bauchreg
86.66.27↔	Groß homologe Hauttransplantation an d untere Extrem	86.88.17↔	Klfl Weichtd d kult Keratinozyten an d unt Extrem
86.66.29↔	Großfl homologe Hauttransplantation an andere Lokalisation	86.88.19↔	Klfl Weichteildeckung d kult Keratinozyten an and Lok
86.66.99↔	Homologe Hauttransplantation, sonstige	86.88.20↔	Klfl temp Weichteildeckung d Komb mehr Verf a Kopf
86.67.00↔	Haut-Regenerationsgraft, n.n.bez.	86.88.21↔	Klfl temp Weichteildeckung d Komb mehr Verfahren a Ha
86.67.10↔	Kleinfl temporäres HautRegenerationsgraft an D Kopf	86.88.22↔	Klfl temp Weichtd d Komb mehr Verf an Schult u Oba
86.67.11↔	Kleinfl temporäres Haut-Regenerationsgraft an den Hals	86.88.23↔	Klfl temp Weichteildeckung d Komb mehr Verf a Unta
86.67.12↔	Kleinfl temporäres HautRegenergraft an Schult und Oba	86.88.24↔	Klfl temp Weichteildeckung d Komb mehr Verf an d Hand
86.67.13↔	Kleinfl temporäres HautRegenergraft an D Unterarm	86.88.25↔	Klfl temp Weichtd d Komb mehr Verf an Bruw u Rücken
86.67.14↔	Kleinfl temporäres Haut-Regenerationsgraft an die Hand	86.88.26↔	Klfl temp Weichtd d Komb mehr Verf an d Bauchreg
86.67.15↔	Kleinfl temp HautRegenergraft an Bruw und Rücken	86.88.27↔	Klfl temp Weichtd d Komb mehr Verf an d unt Extrem
86.67.16↔	Kleinfl temporäres HautRegenergraft an d Bauchreg	86.88.29↔	Klfl temp Weichteildeckung d Komb mehr Verf an and Lok
86.67.17↔	Kleinfl temp HautRegenergraft an d untere Extrem	86.88.30↔	Grfl Weichtd d kit Krtznzyt an and Teil d Kpfs
86.67.19↔	Kleinfl temporäres HautRegenerationsgraft an And Lok	86.88.31↔	Groß Weichteildeckung d kult Keratinozyten a Ha
86.67.20↔	Groß temporäres HautRegenerationsgraft an D Kopf	86.88.32↔	Groß Weichtd d kult Keratinozyten an Schult u Oba
86.67.21↔	Großflächiges temporäres Haut-Regenerationsgraft an den Hals	86.88.33↔	Groß Weichteildeckung d kult Keratinozyten a Unterarm
86.67.22↔	Groß temporäres HautRegenergraft an Schulter und Oba	86.88.34↔	Groß Weichteildeckung d kult Keratinozyten an d Hand
86.67.23↔	Großfl temporäres Haut-Regenerationsgraft an den Unterarm	86.88.35↔	Groß Weichtd d kult Keratinozyten an Bruw u Rücken
86.67.24↔	Großflächiges temporäres Haut-Regenerationsgraft an die Hand	86.88.36↔	Groß Weichtd d kult Keratinozyten an d Bauchreg

86.88.37↔	Groß Weichtd d kult Keratinozyten an d unt Extremit	86.88.97↔	Sonst temporäre Weichteildeckung an der unteren Extremität
86.88.39↔	Groß Weichteildeckung d kult Keratinozyten an and Lok	86.88.99↔	Sonstige temporäre Weichteildeckung, sonstige
86.88.40↔	Grfl tmp Weichtd d Komb mhr Vrf an and Teil d Kpfs	86.89.00↔	Sonstige Plast Reko an Haut und Subkutan, n.n.bez.
86.88.41↔	Groß temp Weichteildeckung d Komb mehr Verfahren a Ha	86.89.10↔	Lappenstieldurchtrennung nach Hautplastik am Kopf
86.88.42↔	Groß temp Weichtd d Komb mehr Vrf an Schult u Oba	86.89.11↔	Lappenstieldurchtrennung nach Hautplastik am Hals
86.88.43↔	Groß temp Weichteildeckung d Komb mehr Vrf a Unta	86.89.12↔	Lappenstieldurchtrennung n Hautplastik an Schulter u Axilla
86.88.44↔	Groß temp Weichteildeckung d Komb mehr Vrf an d Hand	86.89.13↔	Lappenstidurcht nach Hautpl an Oberarm und Ellb
86.88.45↔	Groß temp Weichtd d Komb mehr Vrf an Bruw u Rücken	86.89.14↔	Lappenstieldurchtrennung nach Hautplastik am Unterarm
86.88.46↔	Groß temp Weichtd d Komb mehr Vrf an d Bauchreg	86.89.15↔	Lappenstieldurchtrennung nach Hautplastik an der Hand
86.88.47↔	Groß temp Weichtd d Komb mehr Vrf an d unt Extremit	86.89.16↔	Lappenstidurcht nach Hautpl an Bruw, Bauch und Rücken
86.88.49↔	Groß temp Weichtd d Komb mehr Vrf an and Lok	86.89.17↔	Lappenstidurcht nach Hautpl an d Leisten und Genreg
86.88.50↔	Anl o Wchs e Syst z Vkuumvrs, tiefr, an Kn u Gl d Extrm	86.89.18↔	Lappenstieldurchtrennung nach Hautplastik am Gesäß
86.88.51↔	Anl o Wchs e Syst z Vkuumvrs, tiefr, an Thr, Mdst u Strm	86.89.19↔	Lappenstidurcht nach Hautpl an and Lokalisation
86.88.52↔	Anl o Wechsel e Syst zur Vakuumversiegelung, a off Abd	86.89.1a↔	Lappenstidurcht nach Hautpl an Oberschenkel und Knie
86.88.53↔	Anl o Wechsel e Syst zur Vakuumvers, endorektal	86.89.1b↔	Lappenstidurcht nach Hautpl an Unterschenkel und Fuß
86.88.59↔	Anl o Wchs e Syst z Vkuumvrs, an Haut u Unth o snst Lk	86.89.80↔	Revision einer Hautplastik am Kopf
86.88.90↔	Sonstige temporäre Weichteildeckung am Kopf	86.89.84↔	Revision einer Hautplastik am Unterarm
86.88.91↔	Sonstige temporäre Weichteildeckung am Hals	86.89.85↔	Revision einer Hautplastik an der Hand
86.88.92↔	Sonst temporäre Weichteildeckung an Schulter und Oberarm	86.89.87↔	Revision e Hautpl an d Leisten und Genreg und a Gesäß
86.88.93↔	Sonstige temporäre Weichteildeckung am Unterarm	86.89.88↔	Revision einer Hautplastik an der unteren Extremität
86.88.94↔	Sonstige temporäre Weichteildeckung an der Hand	86.89.89↔	Revision einer Hautplastik an anderer Lokalisation
86.88.95↔	Sonst temporäre Weichteildeckung an Brustwand und Rücken	86.89.99↔	Sonstige Plast Reko an Haut und Subkutan, sonstige
86.88.96↔	Sonstige temporäre Weichteildeckung an der Bauchregion		

Prozedur I32-6

04.43.00↔	Entlastung am Karpaltunnel, n.n.bez.	77.89.40↔	Sonst partielle Knochenresektion an Phalangen des Fusses
04.43.10↔	Entlastung am Karpaltunnel, endoskopisch	77.89.99↔	So part Knochres an and näh bez Kn, auss Geschk, so
04.43.99↔	Entlastung am Karpaltunnel, sonstige	77.94↔	Totale Resektion von Karpalia und Metakarpalia
77.04.00↔	Sequestrektomie an Karpalia und Metakarpalia, n.n.bez.	77.99.00↔	Tt Knchrskt an and näh bz Kn, auss Gschk, n.n.bz.
77.04.10↔	Sepuestrekt an Karpal und Metakarp, oh Einl e Medträg	77.99.10↔	Totale Knochenresektionen an Phalangen der Hand
77.04.11↔	Sepuestrekt an Karpal und Metakarp, m Einl e Medträg	77.99.20↔	Totale Resektion eines Wirbelkörpers
77.04.99↔	Sequestrektomie an Karpalia und Metakarpalia, sonstige	77.99.30↔	Totale Knochenresektionen am Becken
77.14.00↔	S Knchnz oh Knchdrchr an Krpl u Mtkrp, n.n.bz.	77.99.40↔	Totale Knochenresektionen an Phalangen des Fußes
77.14.10↔	S Knchnz oh Knchdrchr an Krpl u Mtkrp, Explr u Knchnb	77.99.99↔	Totale Knochenresekt an and näh bez Kn, auss Geschk, so
77.14.11↔	S Knchnz oh Knchdrchr an Krpl u Mtkrp, Frmdkntf	78.04.00↔	Knochen transplantation an Karpalia u Metakarpalia, n.n.bez.
77.14.12↔	S Knchnz oh Knchdrchr an Krpl u Mk, Enl u Ef e Mdtrg	78.04.10↔	Knchtx an Krpl u Mtkrp, Gfgstiel m mkrvsk Anst
77.14.13↔	S Knchnz oh Knchdrchr an Krpl u Mtkrp, Drain	78.04.11↔	Knchtnrsp an Krpl u Mtkrp, Gfgstiel oh mkrvsk Anst
77.14.99↔	So Knochinzis oh Knochdurchtr an Karpal u Metakarp, so	78.04.12↔	Knochen transplantation an Karpalia und Metakarpalia, allog
77.24↔	Keilosteotomie an Karpalia und Metakarpalia	78.04.13↔	Knorpel-Knochen transplantation an Karpalia und Metakarpalia
77.29.00↔	So Keilosteot an and näh bez Kn, auss Geschk, n.n.bez.	78.04.19↔	So Ktx an Krpl u Mk (zB atg Spng, krk Spn, n gfg Tx)
77.29.10↔	Keilosteotomie an Phalangen der Hand	78.04.99↔	Knochen transplantation an Karpalia und Metakarpalia, sonst
77.29.20↔	Keilosteotomie am Wirbel	78.09.00↔	Knocht an And näher bez Kn, auss Gschk, n.n.bez.
77.29.30↔	Keilosteotomie am Beckenknochen	78.09.10↔	Knocht an And näher bez Kn, auss Gschk, n.n.bez.
77.29.40↔	Keilosteotomie an Phalangen des Fusses	78.09.11↔	Knocht an Phal d Hand, gfgstiel oh mikrovask Anast
77.29.99↔	So Keilosteot an and näh bez Kn, auss Geschk, so	78.09.12↔	Knochen transplantation an Phalangen der Hand, allog
77.34.00↔	Sonstige Knochdurchtr an Karpal und Metakarp, n.n.bez.	78.09.19↔	S Kntx an Phl d Hnd (zB atg Spng, krk Spn, n gfgst Tx)
77.34.10↔	(De-)rotationsosteotomie an Karpalia und Metakarpalia	78.09.30↔	Knocht an Be, Gefgestielt mit mikrovaskulärer Anast
77.34.11↔	Kompl (mehrd) Osteotomie an Karpal und Metakarpalia	78.09.31↔	Knocht an Be, Gefgestielt ohne mikrovaskuläre Anast
77.34.99↔	Sonstige Knochdurchtr an Karpal und Metakarp, sonstige	78.09.32↔	Knochen transplantation am Becken, allog
77.64.00↔	Lk Rs v Knchläs o Gw an Krpl u Mtkrp, n.n.bz.	78.09.33↔	Knorpel-Knochen transplantation am Becken
77.64.20↔	Debridement an Karpalia und Metakarpalia	78.09.39↔	S Kntx a B (zB Atg Spng, krksp Spn, N Gfgstl Tx)
77.64.99↔	Lok Res von Knochläs o Gew an Karpal und Metakarp, so	78.09.40↔	Knocht an Phal d Fußes, gfgstiel m mikrovask Anast
77.69.00↔	Lk Rs v Knchläs o Gw an and näh bz Kn, auss Geschk, nnbz	78.09.41↔	Knchtx an Phl d Fßs, gfgstiel oh mkrvsk Anst
77.69.10↔	Lok Resektion von Knochläs o Gew an Phalangen d Hand	78.09.42↔	Knorpel-Knochen transplantation an Phalangen des Fußes
77.69.11↔	Lok Resektion von Knochenläsion o -gewebe an Wirbelkörpern	78.09.49↔	So Kntx an Phl d Fßs (zB atg Spng, krk Spn, n gfgst Tx)
77.69.12↔	Lokale Resektion von Knochenläsion oder -gewebe am Becken	78.09.90↔	Kntx an And näh bz Kn, au Gschk, gfgstiel m mkrvsk Anst
77.69.13↔	Lok Resektion von Knochläs o Gew an Phal d Fusses	78.09.91↔	Kntx an And näh bz Kn, au Gschk, gfgstiel o mkrvsk Anst
77.69.20↔	Debridement an Phalangen der Hand	78.09.92↔	Knocht an And näher bez Kn, auss Geschk, allog
77.69.21↔	Debridement an der Wirbelsäule	78.09.98↔	So Ktx a And näh bz Kn, a Gk (zB atg Sp, krt Sp, n gfg Tx)
77.69.22↔	Debridement am Becken	78.09.99↔	Knocht an And näher bez Kn, auss Gschk, sonstige
77.69.23↔	Debridement an Phalangen des Fusses	78.24.00↔	Verkürzungsosteotomie an Karpalia und Metakarpalia, n.n.bez.
77.69.99↔	Lk Rs v Knchläs o Gw an and näh bz Kn, auss Geschk, so	78.24.10↔	Temporäre Epiphyseodese an Karpalia und Metakarpalia
77.84↔	Sonst partielle Knochenresektion an Karpalia u Metakarpalia	78.24.11↔	Permanente Epiphyseodese an Karpalia und Metakarpalia
77.89.00↔	So prt Knchrs an and näh bz Kn, auss Geschk, n.n.bz.	78.24.12↔	Therapeutische Epiphyseolyse an Karpalia und Metakarpalia
77.89.10↔	Sonst partielle Knochenresektion an Phalangen der Hand	78.24.99↔	Verkürzungsosteotomie an Karpalia und Metakarpalia, sonst
77.89.20↔	Sonstige partielle Knochenresektion an e Wirbel, Densresektion	78.31↔	Verlängerungsosteotomie an Skapula und Klavikula
77.89.21↔	Sonst partielle Knochenresektion an einem Wirbel, Corpus	78.34↔	Verlängerungsosteotomie an Karpalia und Metakarpalia
77.89.22↔	Sonstige part Knochres an e Wirbel, sonstige Teile	78.39.00↔	Verlängerungsosteotomie an and näher bez Kn, n.n.bez.
77.89.30↔	Sonstige partielle Knochenresektion am Becken	78.39.10↔	Verlängerungsosteotomie an Phalangen der Hand

78.39.20↔	Verlängerungsosteotomie am Becken	81.25↔	Arthrodese am Radiokarpalgelenk
78.39.30↔	Verlängerungsosteotomie an Phalangen des Fußes	81.26↔	Arthrodese am Karpometakarpalgelenk
78.39.99↔	Verlängerungsosteotomie an and näher bez Kn, sonstige	81.27↔	Arthrodese am Metakarpophalangealgelenk
78.44↔	Sonst plastische Rekonstruktion an Karpalia und Metakarpalia	81.28↔	Interphalangeal-Arthrodese
78.54.00↔	Inn Knchfx oh Rp d Fx an Krpl u Mtkrp, n.n.bz.	81.71.00↔	Arthropl m Implant a Metakarpophal und lpg, n.n.bez.
78.54.10↔	Rev v Osteosynthmat (oh Matwechs) an Karpal u Metakarp	81.75↔	Arthropl ohne Implant a Karpok oder Krmkg
78.54.99↔	Inn Knochfix oh Rep d Fx an Karpal und Metakarp, so	81.93.00↔	Naht an Kapsel od Ligament der oberen Extremitäten, n.n.bez.
78.59.00↔	Inn Knfx o Rp d Fx an and näh bz Kn, au Gschk, nnbz	81.93.10↔	Naht des Bandapparates der Klavikula
78.59.10↔	Rev von Osteosynthmat (oh Matwechs) an Phal d Hand	81.93.20↔	Naht des radioulnaren Ringbandes
78.59.20↔	Rev von Osteosynthmat (oh Matwechs) an d Wirbelsäule	81.93.21↔	Naht des distalen radioulnaren Bandapparates
78.59.30↔	Revision von Osteosynthesematerial (oh Matwechs) a Be	81.93.30↔	Nht an Kaps o Lig d ob Extrem, Handwur und Mitthand
78.59.40↔	Rev von Osteosynthmat (oh Matwechs) an Phal d Fußes	81.93.99↔	Naht an Kapsel o Ligament der oberen Extremitäten, sonst
78.59.90↔	Rv v Osteosynthmt (h MtWh) an and näh bz Kn, au Gschk	81.99.00↔	Sonst Operationen an Gelenken und Gelenkstrukturen, nnbez
78.59.99↔	Inn Knchfx oh Rp d Fx an and näh bz Kn, auss Gschk, so	81.99.10↔	Arthroskopische Revision eines Gelenkes, n.n.bez
79.13.00↔	Gschl Rp e Fx an Krpl u Mtkrp m inn Knchfx, n.n.bz.	81.99.11↔	Arthr Revision eines Gelenkes, Humeroglenoidalgelenk
79.13.10↔	Gschl Rp e Fx an Krpl u Mtkrp m inn Knchfx d wnkst Pl	81.99.12↔	Arthr Revision eines Gelenkes, Akromioklavikulargelenk
79.13.19↔	Gschl Rp e Fx an Krpl u Mk m S inn Knfx (zB d Sb, Pl, Dt)	81.99.13↔	Arthr Revision eines Gelenkes, Sternoklavikulargelenk
79.13.99↔	Gschl Rp e Fx an Krpl u Mtkrp m inn Knchfx, so	81.99.14↔	Arthroskopische Revision eines Gelenkes, Ellbogen
79.14.00↔	Geschl Reposition e Fingfx mit inn Knochfix, n.n.bez.	81.99.15↔	Arthroskopische Revision eines Gelenkes, Handgelenk
79.14.10↔	Geschl Rep e Fingfx m inn Knochfix d winkelstabile Pl	81.99.16↔	Arthroskopische Revision eines Gelenkes, Iliosakralgelenk
79.14.19↔	Gschl Rp e Fngfx m S inn Knfx (zB d Sb, Pl, Dt)	81.99.17↔	Arthroskopische Revision eines Gelenkes, Symphyse
79.14.99↔	Geschl Reposition e Fingfx mit inn Knochfix, sonstige	81.99.18↔	Arthroskopische Revision eines Gelenkes, Hüftgelenk
79.23↔	Off Rep e Fx an Karpal und Metakarp oh Inn Knochfix	81.99.19↔	Arthroskopische Revision eines Gelenkes, Sonstige
79.24↔	Offene Reposition e Fingfx ohne innere Knochenfixation	81.99.1a↔	Arthroskopische Revision eines Gelenkes, Kniegelenk
79.33.00↔	Off Rp e Fx an Krpl u Mtkrp m inn Knchfx, n.n.bz.	81.99.1b↔	Arthr Revision e Gel, Proximales Tibiofibulargelenk
79.33.10↔	Off Rp e Fx an Krpl u Mtkrp m inn Knchfx d (Blount)Klm	81.99.1c↔	Arthr Revision eines Gelenkes, Oberes Sprunggelenk
79.33.19↔	Off Rep e Fx an Karpal und Metakarp m So inn Knochfix	81.99.1d↔	Arthr Revision eines Gelenkes, Unteres Sprunggelenk
79.33.99↔	Off Rep e Fx an Karpal und Metakarp m inn Knochfix, so	81.99.1e↔	Arthr Revision e Gel, Fuss und Zehengelenk sonstige
79.34↔	Offene Reposition e Fingfx mit innerer Knochenfixation	81.99.1f↔	Arthr Revision e Gelenkes, Metatarsophalangealgelenk
79.63↔	Débridement e offenen Fraktur an Karpalia u Metakarpalia	81.99.1g↔	Arthroskopische Revision eines Gelenkes, Zehengelenk
79.64↔	Débridement einer offenen Fingerfraktur	81.99.20↔	Offen chirurgische Revision eines Gelenkes, n.n.bez.
79.83.00↔	Offene Reposition einer Luxation des Handgelenks, n.n.bez.	81.99.21↔	Offen Chir Revision e Gelenkes, Humeroglenoidalgelenk
79.83.10↔	Off Rep einer Luxation des distales Radioulnargelenks	81.99.22↔	Offen Chir Revision eines Gelenkes, Akromioklavikel
79.83.99↔	Offene Reposition einer Luxation des Handgelenks, sonst	81.99.23↔	Offen Chir Revision e Gelenkes, Sternoklavikulargelenk
79.84↔	Offene Reposition einer Luxation von Hand und Fingern	81.99.24↔	Offen chirurgische Revision eines Gelenkes, Ellbogen
79.93↔	Ni näh bez Op an Verletzung von Karpal und Metakarp	81.99.25↔	Offen chirurgische Revision eines Gelenkes, Handgelenk
79.94↔	Nicht näher bez Operation an Verletzung d Fingknöch	81.99.26↔	Offen chirurgische Revision eines Gelenkes, Iliosakralgelenk
80.13.00↔	Sonstige Arthrotomie des Handgelenks, n.n.bez.	81.99.27↔	Offen chirurgische Revision eines Gelenkes, Symphyse
80.13.10↔	Arthr Arthrot d Handgelenkes, Gelenkspülung mit Drain	81.99.28↔	Offen chirurgische Revision eines Gelenkes, Hüftgelenk
80.13.11↔	Arthr Arthrot d Handgelenkes, Entf freier Gelenkkörper	81.99.29↔	Offen chirurgische Revision eines Gelenkes, sonstige
80.13.12↔	Arthr Arthrot d Handgel, Einl oder Entf e Medträg	81.99.2a↔	Offen chirurgische Revision eines Gelenkes, Kniegelenk
80.13.20↔	Arthrot des Handgelenkes, Gelenkspülung mit Drainage	81.99.2b↔	Offen Chir Revision e Gel, Prox Tibiofibulargelenk
80.13.21↔	Arthrot d Handgelenkes, Entfernung freier Gelenkkörper	81.99.2c↔	Offen chirurgische Revision eines Gelenkes, Oberes Sprunggli
80.13.99↔	Sonstige Arthrotomie des Handgelenks, sonstige	81.99.2d↔	Offen chirurgische Revision eines Gelenkes, Unteres Sprunggli
80.23.00↔	Arthroskopie des Handgelenks, n.n.bez.	81.99.2e↔	Offen Chir Rev e Gel, Fuss und Zehengelenk sonstige
80.23.10↔	Diagnostische Arthroskopie des Handgelenkes	81.99.2f↔	Offen Chir Revision e Gel, Metatarsophalangealgelenk
80.23.20↔	Arthr assist Versorgung einer Fraktur im Handgelenk	81.99.2g↔	Offen chirurgische Revision eines Gelenkes, Zehengelenk
80.23.99↔	Arthroskopie des Handgelenks, sonstige	81.99.30↔	Arthroskopische Operationen am Gelenkknorpel, n.n.bez.
80.24↔	Arthroskopie von Hand- und Finger	81.99.31↔	Arthr Operation a Gelenkknorpel, Humeroglenoidalgelenk
80.44.00↔	Durchtr v Gelkap, Lig o Knorp an Hand u Fing, n.n.bez.	81.99.32↔	Arthr Operation a Gelenkknorpel, Akromioklavikel
80.44.10↔	Drchtr v Gikps, Lg o Knrp, Drchtr d Bändr d Mtthnd	81.99.33↔	Arthr Operation a Gelkn, Sternoklavikulargelenk
80.44.11↔	Drchtr v Gikps, Lg o Knrp, Drchtr d Rtnklm fixrm	81.99.34↔	Arthroskopische Operation am Gelenkknorpel, Ellbogen
80.44.20↔	Drchtr v Gikps, Lg o Knrp, Exz v Bändrn d Mtthnd	81.99.35↔	Arthroskopische Operation am Gelenkknorpel, Handgelenk
80.44.21↔	Drchtr v Gikps, Lg o Knrp, Exz v snst Bändrn d Hnd	81.99.36↔	Arthroskopische Operation am Gelenkknorpel, Iliosakralgelenk
80.44.90↔	Drchtr v Gikps, Lg o Knrp, S Op an Bändrn d Mtthnd	81.99.37↔	Arthroskopische Operation am Gelenkknorpel, Symphyse
80.44.91↔	Drchtr v Gikps, Lg o Knrp, S Op an snst Bändrn d Hnd	81.99.38↔	Arthroskopische Operation am Gelenkknorpel, Hüftgelenk
80.44.99↔	Durchtr von Gelkap, Lig o Knorp an Hand und Fing, so	81.99.39↔	Arthroskopische Operationen am Gelenkknorpel, sonstige
80.73.00↔	Synovektomie am Handgelenk, n.n.bez.	81.99.3a↔	Arthr Operation a Gelkn und an D Menisken, Kniegelenk
80.73.10↔	Arthroskopische Synovektomie am Handgelenk	81.99.3b↔	Arthr Operation a Gelkn, Proximales Tibiofibulargelenk
80.73.20↔	Offene Synovektomie am Handgelenk	81.99.3c↔	Arthr Operation am Gelenkknorpel, Oberes Sprunggelenk
80.73.99↔	Synovektomie am Handgelenk, sonstige	81.99.3d↔	Arthr Operation am Gelenkknorpel, Unteres Sprunggelenk
80.83.00↔	Sonstige Lok Exz oder Destr e Gelläs a Hdgel, n.n.bez.	81.99.3e↔	Arthr Op a Gelkn, Fuss und Zehengelenk sonstige
80.83.10↔	Arthr lokale Exz oder Destr e Gelläs a Handgelenk	81.99.3f↔	Arthr Operation a Gelkn, Metatarsophalangealgelenk
80.83.11↔	Débridement am Handgelenk	81.99.3g↔	Arthroskopische Operation am Gelenkknorpel, Zehengelenk
80.83.12↔	Zystenexstirpation am Handgelenk	81.99.40↔	Offen chirurgische Operationen am Gelenkknorpel, n.n.bez.
80.83.99↔	Sonstige Lok Exz oder Destr e Gelläs a Hdgel, sonstige	81.99.41↔	Offen Chir Operation a Gelkn, Humeroglenoidalgelenk
80.84.00↔	So Lok Exz o Destr e Gelläs an Hand und Fing, n.n.bez.	81.99.42↔	Offen Chir Operation a Gelenkknorpel, Akromioklavikel
80.84.10↔	Debridement an Gelenken der Handwurzel	81.99.43↔	Offen Chir Operation a Gelkn, Sternoklavikulargelenk
80.84.20↔	Debridement an sonstigen Gelenken der Hand und Finger	81.99.44↔	Offen chirurgische Operation am Gelenkknorpel, Ellbogen
80.84.99↔	So Lok Exz o Destr e Gelläs an Hand und Fing, so	81.99.45↔	Offen chirurgische Operation am Gelenkknorpel, Handgelenk

81.99.46↔	Offen chirurgische Op am Gelenknorpel, Iliosakralgelenk	82.33↔	Sonstige Tenonektomie an der Hand
81.99.47↔	Offen chirurgische Operation am Gelenknorpel, Symphyse	82.35.00↔	Sonstige Fasziektomie der Hand, n.n.bez.
81.99.48↔	Offen chirurgische Operation am Gelenknorpel, Hüftgelenk	82.35.10↔	Fasziektomie der Hohlhand
81.99.49↔	Offen chirurgische Operation am Gelenknorpel, sonstige	82.35.11↔	Fasziektomie der Hand und Finger mit Neurolyse
81.99.4a↔	Offen Chir Op a Gelkn und an D Menisken, Kniegelenk	82.35.12↔	Faszieekt d Hand und Fing m Neurolyse und Arteriolyse
81.99.4b↔	Offen Chir Op a Gelkn, Proximales Tibiofibulargelenk	82.35.13↔	Fasziektomie der Hand und Finger mit Arthrolyse
81.99.4c↔	Offen Chir Operation a Gelkn, Oberes Sprunggelenk	82.35.99↔	Sonstige Fasziektomie der Hand, sonstige
81.99.4d↔	Offen Chir Operation a Gelkn, Unteres Sprunggelenk	82.36↔	Sonstige Myektomie der Hand
81.99.4e↔	Offen Chir Op a Gelkn, Fuss und Zehengelenk sonstige	82.39.00↔	Sonstige Exzision von Weichteilen der Hand, n.n.bez
81.99.4f↔	Offen Chir Operation a Gelkn, Metatarsgel	82.39.10↔	So Exz v Weicht d Hand, Exz v Sehnscheiden d Hand
81.99.4g↔	Offen chirurgische Operation am Gelenknorpel, Zehengelenk	82.39.99↔	Sonstige Exzision von Weichteilen der Hand, sonstige
81.99.50↔	Arthrorise und Temporäre Fixation eines Gelenkes, n.n.bez.	82.41↔	Naht an einer Sehnscheide der Hand
81.99.51↔	Arthr und Temporäre Fix e Gel, Humero Glenoidalgelenk	82.42↔	Sekundäre Naht an einer Beugesehne der Hand
81.99.52↔	Arthr und Temporäre Fix e Gelenkes, Akromklavikgel	82.43↔	Sekundäre Naht an einer anderen Sehne der Hand
81.99.53↔	Arthr und Temporäre Fix e Gel, Sternoklavikulargelenk	82.44↔	Sonstige Naht an einer Beugesehne der Hand
81.99.54↔	Arthrorise und Temporäre Fixation eines Gelenkes, Ellbogen	82.45↔	Sonstige Naht an einer anderen Sehne der Hand
81.99.55↔	Arthrorise und Temporäre Fixation eines Gelenkes, Handgelenk	82.46.00↔	Naht an Muskel oder Faszie der Hand, n.n.bez.
81.99.56↔	Arthr und Temporäre Fix e Gelenkes, Iliosakralgelenk	82.46.10↔	Naht an einer Faszie der Hand
81.99.57↔	Arthrorise und Temporäre Fixation eines Gelenkes, Symphyse	82.46.20↔	Naht an einem Muskel der Hand
81.99.58↔	Arthrorise und Temporäre Fixation eines Gelenkes, Hüftgelenk	82.46.99↔	Naht an Muskel oder Faszie der Hand, sonstige
81.99.59↔	Arthrorise und Temporäre Fixation, sonstige	82.51↔	Verlängerung einer Sehne der Hand
81.99.5a↔	Arthrorise und Temporäre Fixation eines Gelenkes, Kniegelenk	82.52↔	Verkürzung einer Sehne der Hand
81.99.5b↔	Arthr und Temporäre Fix e Gel, Prox Tibiofibulargelenk	82.53↔	Reinsertion einer Sehne der Hand
81.99.5c↔	Arthr und Temporäre Fix e Gel, Oberes Sprunggelenk	82.54↔	Reinsertion eines Muskels der Hand
81.99.5d↔	Arthr und Temporäre Fix e Gel, Unteres Sprunggelenk	82.55↔	Sonstige Längenänderung an Muskel oder Sehne der Hand
81.99.5e↔	Arthr und Temporäre Fix e Gel, Fuss und Zehen, so	82.56↔	Sonstr Transfer oder Transplantation einer Sehne der Hand
81.99.5f↔	Arthr und Temporäre Fix e Gel, Metatarsgel	82.57.00↔	Sonstige Transposition einer Sehne der Hand, n.n.bez.
81.99.5g↔	Arthrorise und Temp Fixation eines Gelenkes, Zehengelenk	82.57.10↔	So Transp e Sehn d Hand, Transp e Beugesehne d Hand
81.99.80↔	Sonstige Arthr Op an Gel und Gelstrukt, n.n.bez.	82.57.99↔	Sonstige Transposition einer Sehne der Hand, sonstige
81.99.81↔	Sonstige Arthr Op an Gel und Gelstrukt, Handglenk	82.58↔	Sonstr Transfer oder Transplantation eines Handmuskels
81.99.82↔	Sonstige Arthr Op an Gel und Gelstrukt, Kniegelenk	82.59↔	Sonstige Transposition eines Handmuskels
81.99.83↔	Sonstige Arthr Op an Gel und Gelstrukt, Ob Sg	82.72.00↔	Plast Op an d Hand m M o FaszTransplantat, n.n.bez.
81.99.89↔	Sonstige Arthr Op an Gel und Gelstrukt, sonstige	82.72.10↔	Plastische Op m M o FaszTransplantat an e Fing
81.99.90↔	Sonstige offen Chir Op an Gel und Gelkn, n.n.bez.	82.72.11↔	Plast Op m M o FaszTransplantat an sonst Teil d Hand
81.99.91↔	Sonstige offen Chir Op an Gel und Gelkn, Humerogel	82.72.99↔	Plast Op an d Hand m M o FaszTransplantat, sonstiges
81.99.92↔	So offen Chir Op an Gel und Gelkn, Akromklavikgel	82.79↔	Plastische Op an d Hand m and Transplantat o Implant
81.99.93↔	So offen Chir Op an Gel und Gelkn, Sternoklgel	82.82↔	Plastische Rekonstruktion einer Spalthand
81.99.94↔	Sonstige offen Chir Operationen an Gel und Gelkn, Ellb	82.83↔	Plastische Rekonstruktion bei Makrodaktylie
81.99.95↔	So offen Chir Op an Gel u Gelkn, Prox Radioulnargelenk	82.84↔	Plastische Rekonstruktion bei Mallet-Finger
81.99.96↔	Sonstige offen Chir Op an Gel und Gelkn, Hdgel	82.85↔	Sonstige Tenodese an der Hand
81.99.97↔	Sonstige offen Chir Op an Gel und Gelkn, Iliosgel	82.86.00↔	Sonstige Tenoplastik an der Hand, n.n.bez.
81.99.98↔	Sonstige offen Chir Op an Gel und Gelkn, Hüftgel	82.86.10↔	Tenoplastik von Beugesehnen der Hand
81.99.99↔	Sonst Operationen an Gelenken und Gelenkstrukturen, sonst	82.86.11↔	Schaffung eines Transplantlagers für Sehnen an der Hand
81.99.9a↔	So offen Chir Op an Gel und Gelkn, Prox Tibiofibgel	82.86.12↔	Revision (ohne Wechsel) e Sehnenimplantates an d Hand
81.99.9b↔	Sonstige offen Chir Op an Gel und Gelkn, Ob Sg	82.86.13↔	Wechsel eines Sehnenimplantates an der Hand
81.99.9c↔	So offen Chir Op an Gel und Gelkn, Unteres Sprunggelenk	82.86.99↔	Sonstige Tenoplastik an der Hand, sonstige
81.99.9e↔	So offen Chir Op an Gel und Gelkn, Fuss und Zehen, so	82.89.00↔	Sonstige plastische Operationen an der Hand, n.n.bez.
81.99.9f↔	Sonstige offen Chir Op an Gel und Gelkn, Metatarsgel	82.89.10↔	Sehnscheidenplastik an der Hand
81.99.9g↔	Sonstige offen Chir Op an Gel und Gelkn, Zehengelenk	82.89.11↔	Knöchern Ref von Bänder d Handwur und Mitthand
82.01.00↔	Exploration an der Handsehnscheide, n.n.bez.	82.89.12↔	Knöchern Refixation von sonstigen Bänder der Hand
82.01.10↔	Exploration an der Handsehnscheide, Extensoren	82.89.13↔	Glüßgreifnd Weichteildstrktion b kng Anm d Hnd
82.01.11↔	Exploration an der Handsehnscheide, Flexoren	82.89.14↔	Radialisation bei kongenitalen Anomalien der Hand
82.01.99↔	Exploration an der Handsehnscheide, sonstige	82.89.15↔	Rs v Schnürnrgn m plstschr Rk b kng Anm d Hnd
82.02↔	Myotomie an der Hand	82.89.16↔	Transfer einer Zehe als Fingerersatz
82.04↔	Inzision und Drainage von Palmar- oder Thenarraum	82.89.99↔	Sonstige plastische Operationen an der Hand, sonstige
82.09.00↔	Sonstige Inzision an den Weichteilen der Hand, n.n.bez.	82.91↔	Lösung von Adhäsionen an der Hand
82.09.10↔	S Inzs an D Weicht d Hnd, Shnfnchspitng an d Hnd	82.99.00↔	Sonstige Op an M, Sehne und Fasz d Hand, n.n.bez.
82.09.99↔	Sonstige Inzision an den Weichteilen der Hand, sonstige	82.99.10↔	Sonstige Operationen an Sehnen der Hand
82.11.00↔	Tenotomie der Hand, n.n.bez.	82.99.20↔	Sonstige Operationen an Faszien der Hand
82.11.10↔	Tenotomie der Hand, Handgelenk, perkutan	82.99.30↔	Sonstige Operationen an Muskeln der Hand
82.11.11↔	Tenotomie der Hand, Finger, perkutan	82.99.99↔	Sonstige Op an M, Sehne und Fasz d Hand, sonstige
82.11.20↔	Tenotomie der Hand, offen chirurgisch	83.91.00↔	Lös von Adhäs von M, Sehne, Fasz und Bursa, n.n.bez.
82.11.99↔	Tenotomie der Hand, sonstige	83.91.10↔	Lös von Adhäs von M, Sehn, Fasz u Bursa, Kopf u Ha
82.12↔	Fasziotomie der Hand	83.91.11↔	Lös v Adhäs v M, Sehn, Fasz u Bursa, Schult u Axilla
82.19.00↔	Sonst Durchtrennung von Weichteilen der Hand, n.n.bez.	83.91.12↔	Lös von Adhäs von M, Sehn, Fasz u Bursa, Ob a Ellb
82.19.10↔	So Durchtr v Weichteilen d Hand, Durchtr v Mn d Hand	83.91.13↔	Lös von Adhäs von M, Sehne, Fasz und Bursa, Unterarm
82.19.99↔	Sonst Durchtrennung von Weichteilen der Hand, sonst	83.91.14↔	Lös v Adhäs v M, Shn, Fsz u Brs, Brw, Bauch u Rückn
82.21↔	Exzision einer Läsion an einer Sehnscheide der Hand	83.91.15↔	Lös v Adhäs v M, Shn, Fsz u Brs, Leist u Gnrg u Gsäß
82.22↔	Exzision einer Läsion an einem Handmuskel	83.91.16↔	Lös von Adhäs von M, Sehn, Fasz u Bursa, Unt Extremit
82.29↔	Exzision einer anderen Läsion an den Weichteilen der Hand	83.91.19↔	Lös von Adhäs von M, Sehne, Fasz und Bursa, And Lok

83.91.99↔	Lös von Adhäs von M, Sehne, Fasz und Bursa, sonstige	86.73.11↔	Kleinflächige Verschiebe-Rotationsplastik an die Hand
84.01↔	Amput und Exartikulation an e Finger (ausgen a Daum)	86.73.12↔	Kleinflächige Transpositionsplastik an die Hand
84.02↔	Amputation und Exartikulation am Daumen	86.73.13↔	Kleinflächige Insellappenplastik an die Hand
84.91↔	Amputation, n.n.bez.	86.73.14↔	Kleinflächige Z-Plastik an die Hand
86.27↔	Débridement an Nagel, Nagelbett oder Nagelfalz	86.73.20↔	Großflächige Dehnungsplastik an die Hand
86.61.00↔	Vollhauttransplantat an die Hand, n.n.bez.	86.73.21↔	Großflächige Verschiebe-Rotationsplastik an die Hand
86.61.10↔	Kleinflächiges Vollhauttransplantat an die Hand	86.73.22↔	Großflächige Transpositionsplastik an die Hand
86.61.20↔	Großflächiges Vollhauttransplantat an die Hand	86.73.23↔	Großflächige Insellappenplastik an die Hand
86.61.99↔	Vollhauttransplantat an die Hand, sonstige	86.73.24↔	Großflächige Z-Plastik an die Hand
86.62.00↔	Sonstiges Hauttransplantat an die Hand, n.n.bez.	86.73.29↔	Sonstige lokale Lappenplastik an die Hand
86.62.10↔	Kleinflächige Spalthauttransplantat an die Hand	86.73.30↔	Anbr von fr Lappen mit mikrovaskulärer Anast an d Hand
86.62.20↔	Großflächiges Spalthauttransplantat an die Hand	86.73.40↔	Anbr von gestielt reg o gestielt Fernl an d Hand
86.62.99↔	Sonstiges Hauttransplantat an die Hand, sonstiges	86.73.80↔	Komb plastische Eingriffe an Haut und Unterhaut der Hand
86.73.00↔	Anbr von gestieltem oder fr Lappen an d Hand, n.n.bez.	86.73.99↔	Anbr von gestielten oder fr Lappen an d Hand, sonstige
86.73.10↔	Kleinflächige Dehnungsplastik an die Hand	86.86↔	Onychoplastik

Prozedur I32-7

79.13.00↔	Gschl Rp e Fx an Krpl u Mtkrp m inn Knchfx, n.n.bz.	82.01.99↔	Exploration an der Handsehnscheide, sonstige
79.13.10↔	Gschl Rp e Fx an Krpl u Mtkrp m inn Knchfx d wnkst Pl	82.02↔	Myotomie an der Hand
79.13.19↔	Gschl Rp e Fx an Krpl u Mk m S inn Knfx (zB d Sb, Pl, Dt)	82.04↔	Inzision und Drainage von Palmar- oder Thenarraum
79.13.99↔	Gschl Rp e Fx an Krpl u Mtkrp m inn Knchfx, so	82.09.00↔	Sonstige Inzision an den Weichteilen der Hand, n.n.bez.
79.14.00↔	Geschl Reposition e Fingfx mit inn Knochfx, n.n.bez.	82.09.10↔	S Inzs an D Weicht d Hnd, Shnnfchsplng an d Hnd
79.14.10↔	Geschl Rep e Fingfx m inn Knochfx d winkelstabile Pl	82.09.99↔	Sonstige Inzision an den Weichteilen der Hand, sonstige
79.14.19↔	Gschl Rp e Fngfx m S inn Knfx (zB d Sb, Pl, Dt)	82.11.00↔	Tenotomie der Hand, n.n.bez.
79.14.99↔	Geschl Reposition e Fingfx mit inn Knochfx, sonstige	82.11.10↔	Tenotomie der Hand, Handgelenk, perkutan
79.24↔	Offene Reposition e Fingfx ohne innere Knochenfixation	82.11.11↔	Tenotomie der Hand, Finger, perkutan
79.34↔	Offene Reposition e Fingfx mit innerer Knochenfixation	82.11.20↔	Tenotomie der Hand, offen chirurgisch
79.84↔	Offene Reposition einer Luxation von Hand und Fingern	82.11.99↔	Tenotomie der Hand, sonstige
80.13.00↔	Sonstige Arthrotomie des Handgelenks, n.n.bez.	82.12↔	Fasziotomie der Hand
80.13.10↔	Arthr Arthrot d Handgelenkes, Gelenkspülung mit Drain	82.19.00↔	Sonst Durchtrennung von Weichteilen der Hand, n.n.bez.
80.13.11↔	Arthr Arthrot d Handgelenkes, Entf freier Gelenkkörper	82.19.10↔	So Durchtr v Weichteilen d Hand, Durchtr v Mn d Hand
80.13.12↔	Arthr Arthrot d Handgel, Einl oder Entf e Medtråg	82.19.99↔	Sonst Durchtrennung von Weichteilen der Hand, sonst
80.13.20↔	Arthrot des Handgelenkes, Gelenkspülung mit Drainage	82.21↔	Exzision einer Läsion an einer Sehnscheide der Hand
80.13.21↔	Arthrot d Handgelenkes, Entfernung freier Gelenkkörper	82.22↔	Exzision einer Läsion an einem Handmuskel
80.13.99↔	Sonstige Arthrotomie des Handgelenks, sonstige	82.29↔	Exzision einer anderen Läsion an den Weichteilen der Hand
80.23.00↔	Arthroskopie des Handgelenks, n.n.bez.	82.33↔	Sonstige Tenonektomie an der Hand
80.23.10↔	Diagnostische Arthroskopie des Handgelenkes	82.35.00↔	Sonstige Fasziektomie der Hand, n.n.bez.
80.23.20↔	Arthr assist Versorgung einer Fraktur im Handgelenk	82.35.10↔	Fasziektomie der Hohlhand
80.23.99↔	Arthroskopie des Handgelenks, sonstige	82.35.11↔	Fasziektomie der Hand und Finger mit Neurolyse
80.24↔	Arthroskopie von Hand- und Finger	82.35.12↔	Fasziect d Hand und Fing m Neurolyse und Arteriolyse
80.33.00↔	Gelenkbiopsie am Handgelenk, n.n.bez.	82.35.13↔	Fasziektomie der Hand und Finger mit Arthrolyse
80.33.10↔	Perkutane (Nadel-) Biopsie am Handgelenk	82.35.99↔	Sonstige Fasziektomie der Hand, sonstige
80.33.20↔	Arthroskopische Gelenkbiopsie am Handgelenk	82.39.00↔	Sonstige Exzision von Weichteilen der Hand, n.n.bez.
80.33.30↔	Offene Gelenkbiopsie am Handgelenk	82.39.10↔	So Exz v Weicht d Hand, Exz v Sehnscheiden d Hand
80.33.99↔	Gelenkbiopsie am Handgelenk, sonstige	82.39.99↔	Sonstige Exzision von Weichteilen der Hand, sonstige
80.44.00↔	Durchtr v Gelkap, Lig o Knorp an Hand u Fing, n.n.bez.	82.41↔	Naht an einer Sehnscheide der Hand
80.44.10↔	Drchtr v Gikps, Lg o Knrp, Drchtr d Bändr d Mtthnd	82.42↔	Sekundäre Naht an einer Beugesehne der Hand
80.44.11↔	Drchtr v Gikps, Lg o Knrp, Drchtr d Rtnklm fixrm	82.43↔	Sekundäre Naht an einer anderen Sehne der Hand
80.44.20↔	Drchtr v Gikps, Lg o Knrp, Exz v Bändrn d Mtthnd	82.44↔	Sonstige Naht an einer Beugesehne der Hand
80.44.21↔	Drchtr v Gikps, Lg o Knrp, Exz v snst Bändrn d Hnd	82.45↔	Sonstige Naht an einer anderen Sehne der Hand
80.44.90↔	Drchtr v Gikps, Lg o Knrp, S Op an Bändrn d Mtthnd	82.46.00↔	Naht an Muskel oder Faszie der Hand, n.n.bez.
80.44.91↔	Drchtr v Gikps, Lg o Knrp, S Op an snst Bändrn d Hnd	82.46.10↔	Naht an einer Faszie der Hand
80.44.99↔	Durchtr von Gelkap, Lig o Knorp an Hand und Fing, so	82.46.20↔	Naht an einem Muskel der Hand
81.75↔	Arthropl ohne Implant a Karpok oder Kmkg	82.46.99↔	Naht an Muskel oder Faszie der Hand, sonstige
82.01.00↔	Exploration an der Handsehnscheide, n.n.bez.	82.91↔	Lösung von Adhäsionen an der Hand
82.01.10↔	Exploration an der Handsehnscheide, Extensoren	86.27↔	Débridement an Nagel, Nagelbett oder Nagelfalz
82.01.11↔	Exploration an der Handsehnscheide, Flexoren	86.86↔	Onychoplastik

Prozedur I32-8

04.43.00↔	Entlastung am Karpaltunnel, n.n.bez.	39.31.22↔	Naht der A. brachialis
04.43.10↔	Entlastung am Karpaltunnel, endoskopisch	39.31.29↔	Naht einer Arterie des Oberarms, sonstige
04.43.99↔	Entlastung am Karpaltunnel, sonstige	39.31.30↔	Naht einer Arterie des Unterarms
39.31.00↔	Naht einer Arterie, n.n.bez.	39.31.40↔	Naht einer Arterie der Hand
39.31.10↔	Naht einer Arterie an Kopf und Hals, n.n.bez.	39.31.50↔	Naht einer Arterie der unteren Extremität
39.31.11↔	Naht einer intrakraniellen Arterie	39.31.60↔	Naht der Aorta, n.n.bez.
39.31.19↔	Naht einer Arterie an Kopf und Hals, sonstige	39.31.61↔	Naht der thorakalen Aorta
39.31.20↔	Naht einer Arterie des Oberarms, n.n.bez.	39.31.62↔	Naht der abdominalen Aorta
39.31.21↔	Naht der A. axillaris	39.31.69↔	Naht der Aorta, sonstige

39.31.70↔	Naht von sonstigen thorakalen Arterien, n.n.bez.	78.07.19↔	So Kntx an d Tb (zB atg Spng, krtksp Spn, n gfgstlt Tx)
39.31.71↔	Naht der A. pulmonalis	78.07.20↔	Knochtx an d Fib, gfgestielt m mikrovaskulärer Anast
39.31.72↔	Naht des Truncus brachiocephalicus	78.07.21↔	Knochtx an d Fib, gfgestielt ohne mikrovask Anast
39.31.73↔	Naht der A. subclavia	78.07.22↔	Knochen transplantation an der Fibula, allogene
39.31.79↔	Naht von thorakalen Arterien, sonstige	78.07.23↔	Knorpel-Knochen transplantation an der Fibula
39.31.80↔	Naht von abdominalen Arterien, n.n.bez.	78.07.29↔	So Kntx an d Fb (zB atg Spng, krtksp Spn, n gfgstlt Tx)
39.31.81↔	Naht des Truncus coeliacus	78.07.99↔	Knochen transplantation an Tibia und Fibula, sonstige
39.31.82↔	Naht der A. gastrica	78.09.00↔	Knochtx an And näher bez Kn, auss Gschk, n.n.bez.
39.31.83↔	Naht der A. hepatica	78.09.10↔	Knochtx an And näher bez Kn, auss Gschk, n.n.bez.
39.31.84↔	Naht der A. lienalis	78.09.11↔	Knochtx an Phal d Hand, gfgestielt oh mikrovask Anast
39.31.85↔	Naht der A. renalis	78.09.12↔	Knochen transplantation an Phalangen der Hand, allogene
39.31.86↔	Naht der A. mesenterialis	78.09.19↔	S Kntx an Phl d Hnd (zB atg Spng, krtk Spn, n gfgst Tx)
39.31.87↔	Naht der A. lumbalis	78.09.30↔	Knochtx a Be, Gefgestielt mit mikrovaskulärer Anast
39.31.88↔	Naht der A. iliaca	78.09.31↔	Knochtx a Be, Gefgestielt ohne mikrovaskuläre Anast
39.31.89↔	Naht von abdominalen Arterien, sonstige	78.09.32↔	Knochen transplantation am Becken, allogene
39.31.99↔	Naht einer Arterie, sonstige	78.09.33↔	Knorpel-Knochen transplantation am Becken
77.04.00↔	Sequestrektomie an Karpalia und Metakarpalia, n.n.bez.	78.09.39↔	S Kntx a B (zB Atg Spng, krtksp Spn, N Gfgstlt Tx)
77.04.10↔	Sepuestrekt an Karpal und Metakarp, oh Einl e Medträg	78.09.40↔	Knochtx an Phal d Fußes, gfgestielt m mikrovask Anast
77.04.11↔	Sepuestrekt an Karpal und Metakarp, m Einl e Medträg	78.09.41↔	Knchtx an Phl d Fßs, gfgstielt oh mkrvsk Anst
77.04.99↔	Sequestrektomie an Karpalia und Metakarpalia, sonstige	78.09.42↔	Knorpel-Knochen transplantation an Phalangen des Fußes
77.14.00↔	S Knchnz oh Knchdrchr an Krpl u Mtkrp, n.n.bz.	78.09.49↔	So Kntx an Phl d Fßs (zB atg Spng, krtk Spn, n gfgst Tx)
77.14.10↔	S Knchnz oh Knchdrchr an Krpl u Mtkrp, Explr u Knchnb	78.09.90↔	Kntx an And näh bz Kn, au Gschk, gfgstielt m mkrvsk Anst
77.14.11↔	S Knchnz oh Knchdrchr an Krpl u Mtkrp, Frmdkntf	78.09.91↔	Kntx an And näh bz Kn, au Gschk, gfgstielt o mkrvsk Anst
77.14.12↔	S Knchnz o Kndrtr an Krpl u Mk, Enl u Ef e Mdtrg	78.09.92↔	Knochtx an And näher bez Kn, auss Geschk, allog
77.14.13↔	S Knchnz oh Knchdrchr an Krpl u Mtkrp, Drain	78.09.98↔	S Ktx a And näh bz Kn, a Gk (zB atg Sp, krt Sp, n gfg Tx)
77.14.99↔	So Knochinz oh Knchdrchr an Karpal u Metakarp, so	78.09.99↔	Knochtx an And näher bez Kn, auss Gschk, sonstige
77.24↔	Keilosteotomie an Karpalia und Metakarpalia	78.24.00↔	Verkürzungsosteotomie an Karpalia und Metakarpalia, n.n.bez.
77.34.00↔	Sonstige Knochdurchtr an Karpal und Metakarp, n.n.bez.	78.24.10↔	Temporäre Epiphyseodese an Karpalia und Metakarpalia
77.34.10↔	(De-)rotationsosteotomie an Karpalia und Metakarpalia	78.24.11↔	Permanente Epiphyseodese an Karpalia und Metakarpalia
77.34.11↔	Kompl (mehrd) Osteotomie an Karpal und Metakarpalia	78.24.12↔	Therapeutische Epiphyseolyse an Karpalia und Metakarpalia
77.34.99↔	Sonstige Knochdurchtr an Karpal und Metakarp, sonstige	78.24.99↔	Verkürzungsosteotomie an Karpalia und Metakarpalia, sonst
77.64.00↔	Lk Rs v Knchläs o Gw an Krpl u Mtkrp, n.n.bz.	78.31↔	Verlängerungsosteotomie an Skapula und Klavikula
77.64.20↔	Debridement an Karpalia und Metakarpalia	78.34↔	Verlängerungsosteotomie an Karpalia und Metakarpalia
77.64.99↔	Lok Res von Knchläs o Gew an Karpal und Metakarp, so	78.39.00↔	Verlängerungsosteotomie an and näher bez Kn, n.n.bez.
77.84↔	Sonst partielle Knochenresektion an Karpalia u Metakarpalia	78.39.10↔	Verlängerungsosteotomie an Phalangen der Hand
77.94↔	Totale Resektion von Karpalia und Metakarpalia	78.39.20↔	Verlängerungsosteotomie am Becken
78.00↔	Knochen transplantation, ohne Angabe der Lokalisation	78.39.30↔	Verlängerungsosteotomie an Phalangen des Fußes
78.02.00↔	Knochen transplantation am Humerus, n.n.bez.	78.39.99↔	Verlängerungsosteotomie an and näher bez Kn, sonstige
78.02.10↔	Knochtx a Hum, Gefgestielt mit mikrovaskulärer Anast	78.44↔	Sonst plastische Rekonstruktion an Karpalia und Metakarpalia
78.02.11↔	Knochtx a Hum, Gefgestielt ohne mikrovaskuläre Anast	78.49.00↔	So plast Reko an and näh bez Kn, auss Geschk, n.n.bez.
78.02.12↔	Knochen transplantation am Humerus, allogene	78.49.10↔	Sonstige plast Reko an and näh bez Kn, n.n.bez.
78.02.13↔	Knorpel-Knochen transplantation am Humerus	78.49.11↔	Sonst plastische Rekonstruktion an Phalangen der Hand
78.02.14↔	So Kntx a Hm (zB atg Spng, krtksp Spn, n gfgstlts Tx)	78.49.12↔	Sonstige plastische Rekonstruktion am Becken
78.02.99↔	Knochen transplantation am Humerus, sonstige	78.49.13↔	Sonst plastische Rekonstruktion an Phalangen des Fußes
78.03.00↔	Knochen transplantation an Radius und Ulna, n.n.bez.	78.49.19↔	Sonstige Plast Reko an and näh bez Kn, sonstige
78.03.10↔	Knochtx an Rad und Ulna, Gefgestielt m mikrovask Anast	78.49.80↔	Knochtx u Verw v Knochenersmat an d Ws, n.n.bez.
78.03.11↔	Knochtx an Rad u Ulna, Gefgestielt oh mikrovask Anast	78.49.81↔	Tx v Spng(spänn) o krtkspngösn Spänn (autgn) an d Ws
78.03.12↔	Knochen transplantation an Radius und Ulna, allogene	78.49.82↔	Vrw v Kemt a d Ws au Klgfns m Hydrxlpsch, o Anr v KnWhz
78.03.13↔	Knorpel-Knochen transplantation an Radius und Ulna	78.49.83↔	Vrw v Kemt a d Ws au Klgfns m Hydrxlpsch, m Anr v KnWhz
78.03.19↔	So Ktx an Rd u Uln (zB atg Spng, krt Spn, n gfg Tx)	78.49.84↔	Verw v keram Knochenersmat an d Ws, oh Anr v Knwachs
78.03.99↔	Knochen transplantation an Radius und Ulna, sonstige	78.49.85↔	Verw v keram Knochenersmat an d Ws, m Anr v Knwachs
78.04.00↔	Knochen transplantation an Karpalia u Metakarpalia, n.n.bez.	78.49.89↔	Knochtx u Verw v Knochenersmat an d Wirbelsäule, so
78.04.10↔	Knochtx an Krpl u Mtkrp, Gfgstielt m mkrvsk Anst	78.49.99↔	So Plast Reko an and näh bez Kn, auss Gschk, so
78.04.11↔	Knchntrsp an Krpl u Mtkrp, Gfgstielt oh mkrvsk Anst	79.13.00↔	Gschl Rp e Fx an Krpl u Mtkrp m inn Knchfx, n.n.bz.
78.04.12↔	Knochen transplantation an Karpalia und Metakarpalia, allogene	79.13.10↔	Gschl Rp e Fx an Krpl u Mtkrp m inn Knchfx d wnkst Pl
78.04.13↔	Knorpel-Knochen transplantation an Karpalia und Metakarpalia	79.13.19↔	Gschl Rp e Fx an Krpl u Mk m S inn Knfx (zB d Sb, Pl, Dt)
78.04.19↔	So Ktx an Krpl u Mk (zB atg Spng, krtk Spn, n gfg Tx)	79.13.99↔	Gschl Rp e Fx an Krpl u Mtkrp m inn Knchfx, so
78.04.99↔	Knochen transplantation an Karpalia und Metakarpalia, sonst	79.14.00↔	Geschl Reposition e Fingfx mit inn Knochfx, n.n.bez.
78.05.00↔	Knochen transplantation am Femur, n.n.bez.	79.14.10↔	Geschl Rep e Fingfx m inn Knochfx d winkelstabile Pl
78.05.10↔	Knochtx a Fem, Gefgestielt mit mikrovaskulärer Anast	79.14.19↔	Gschl Rp e Fngfx m S inn Knfx (zB d Sb, Pl, Dt)
78.05.11↔	Knochtx a Fem, Gefgestielt, ohne mikrovaskuläre Anast	79.14.99↔	Geschl Reposition e Fingfx mit inn Knochfx, sonstige
78.05.12↔	Knochen transplantation am Femur, allogene	79.23↔	Off Rep e Fx an Karpal und Metakarp oh Inn Knochfx
78.05.13↔	Knorpel-Knochen transplantation am Femur	79.24↔	Offene Reposition e Fingfx ohne innere Knochenfixation
78.05.19↔	S Kntx a Fm (zB Atg Spng, krtksp Spn, N Gfgstlt Tx)	79.33.00↔	Off Rp e Fx an Krpl u Mtkrp m inn Knchfx, n.n.bz.
78.05.99↔	Knochen transplantation am Femur, sonstige	79.33.10↔	Off Rp e Fx an Krpl u Mtkrp m inn Knchfx d (Blount)Klm
78.07.00↔	Knochen transplantation an Tibia und Fibula, n.n.bez.	79.33.19↔	Off Rep e Fx an Karpal und Metakarp m So inn Knochfx
78.07.10↔	Knochtx an d Tibia, Gefgestielt m mikrovask Anast	79.33.99↔	Off Rep e Fx an Karpal und Metakarp m inn Knochfx, so
78.07.11↔	Knochtx an d Tibia, Gefgestielt ohne mikrovask Anast	79.34↔	Offene Reposition e Fingfx mit innerer Knochenfixation
78.07.12↔	Knochen transplantation an der Tibia, allogene	79.63↔	Débridement e offenen Fraktur an Karpalia u Metakarpalia
78.07.13↔	Knorpel-Knochen transplantation an der Tibia	79.64↔	Débridement einer offenen Fingerfraktur

79.83.00↔	Offene Reposition einer Luxation des Handgelenks, n.n.bez.	81.99.17↔	Arthroskopische Revision eines Gelenkes, Symphyse
79.83.10↔	Off Rep einer Luxation des distales Radioulnargelenks	81.99.18↔	Arthroskopische Revision eines Gelenkes, Hüftgelenk
79.83.99↔	Offene Reposition einer Luxation des Handgelenks, sonst	81.99.19↔	Arthroskopische Revision eines Gelenkes, Sonstige
79.84↔	Offene Reposition einer Luxation von Hand und Fingern	81.99.1a↔	Arthroskopische Revision eines Gelenkes, Kniegelenk
79.93↔	Ni näh bez Op an Verletzung von Karpal und Metakarp	81.99.1b↔	Arthr Revision e Gel, Proximales Tibiofibulargelenk
79.94↔	Nicht näher bez Operation an Verletzung d Fingknöchel	81.99.1c↔	Arthr Revision eines Gelenkes, Oberes Sprunggelenk
80.13.00↔	Sonstige Arthrotomie des Handgelenks, n.n.bez.	81.99.1d↔	Arthr Revision eines Gelenkes, Unteres Sprunggelenk
80.13.10↔	Arthr Arthrot d Handgelenkes, Gelenkspülung mit Drain	81.99.1e↔	Arthr Revision e Gel, Fuss und Zehengelenk sonstige
80.13.11↔	Arthr Arthrot d Handgelenkes, Entf freier Gelenkkörper	81.99.1f↔	Arthr Revision e Gelenkes, Metatarsophalangealgelenk
80.13.12↔	Arthr Arthrot d Handgel, Einl oder Entf e Medträg	81.99.1g↔	Arthroskopische Revision eines Gelenkes, Zehengelenk
80.13.20↔	Arthrot des Handgelenkes, Gelenkspülung mit Drainage	81.99.20↔	Offen chirurgische Revision eines Gelenkes, Iliosakralgelenk
80.13.21↔	Arthrot d Handgelenkes, Entfernung freier Gelenkkörper	81.99.21↔	Offen Chir Revision e Gelenkes, Humeroglenoidalgelenk
80.13.99↔	Sonstige Arthrotomie des Handgelenks, sonstige	81.99.22↔	Offen Chir Revision eines Gelenkes, Akromioklavikgel
80.44.00↔	Durchtr v Gelkap, Lig o Knorp an Hand u Fing, n.n.bez.	81.99.23↔	Offen Chir Revision e Gelenkes, Sternoklavikulargelenk
80.44.10↔	Drchtr v Gkps, Lg o Knrp, Drchtr d Bändr d Mitthnd	81.99.24↔	Offen chirurgische Revision eines Gelenkes, Ellbogen
80.44.11↔	Drchtr v Gkps, Lg o Knrp, Drchtr d Rtnklm fixm	81.99.25↔	Offen chirurgische Revision eines Gelenkes, Handgelenk
80.44.20↔	Drchtr v Gkps, Lg o Knrp, Exz v Bändrn d Mitthnd	81.99.26↔	Offen chirurgische Revision eines Gelenkes, Iliosakralgelenk
80.44.21↔	Drchtr v Gkps, Lg o Knrp, Exz v snst Bändrn d Hnd	81.99.27↔	Offen chirurgische Revision eines Gelenkes, Symphyse
80.44.90↔	Drchtr v Gkps, Lg o Knrp, S Op an Bändrn d Mitthnd	81.99.28↔	Offen chirurgische Revision eines Gelenkes, Hüftgelenk
80.44.91↔	Drchtr v Gkps, Lg o Knrp, S Op an snst Bändrn d Hnd	81.99.29↔	Offen chirurgische Revision eines Gelenkes, sonstige
80.44.99↔	Durchtr von Gelkap, Lig o Knorp an Hand und Fing, so	81.99.2a↔	Offen chirurgische Revision eines Gelenkes, Kniegelenk
80.73.00↔	Synovektomie am Handgelenk, n.n.bez.	81.99.2b↔	Offen Chir Revision e Gel, Prox Tibiofibulargelenk
80.73.10↔	Arthroskopische Synovektomie am Handgelenk	81.99.2c↔	Offen chirurgische Revision eines Gelenkes, Oberes Sprunggl
80.73.20↔	Offene Synovektomie am Handgelenk	81.99.2d↔	Offen chirurgische Revision eines Gelenkes, Unteres Sprunggl
80.73.99↔	Synovektomie am Handgelenk, sonstige	81.99.2e↔	Offen Chir Rev e Gel, Fuss und Zehengelenk sonstige
80.83.00↔	Sonstige Lok Exz oder Destr e Gelläs a Hdgel, n.n.bez.	81.99.2f↔	Offen Chir Revision e Gel, Metatarsophalangealgelenk
80.83.10↔	Arthr lokale Exz oder Destr e Gelläs a Handgelenk	81.99.2g↔	Offen chirurgische Revision eines Gelenkes, Zehengelenk
80.83.11↔	Débridement am Handgelenk	81.99.30↔	Arthroskopische Operationen am Gelenkknorpel, n.n.bez.
80.83.12↔	Zystenexstirpation am Handgelenk	81.99.31↔	Arthr Operation a Gelenkknorpel, Humeroglenoidalgelenk
80.83.99↔	Sonstige Lok Exz oder Destr e Gelläs a Hdgel, sonstige	81.99.32↔	Arthr Operation a Gelenkknorpel, Akromioklavikgel
80.84.00↔	So Lok Exz o Destr e Gelläs an Hand und Fing, n.n.bez.	81.99.33↔	Arthr Operation a Gelkn, Sternoklavikulargelenk
80.84.10↔	Debridement an Gelenken der Handwurzel	81.99.34↔	Arthroskopische Operation am Gelenkknorpel, Ellbogen
80.84.20↔	Debridement an sonstigen Gelenken der Hand und Finger	81.99.35↔	Arthroskopische Operation am Gelenkknorpel, Handgelenk
80.84.99↔	So Lok Exz o Destr e Gelläs an Hand und Fing, so	81.99.36↔	Arthroskopische Operation am Gelenkknorpel, Iliosakralgelenk
81.26↔	Arthrodesis am Karpometakarpalgelenk	81.99.37↔	Arthroskopische Operation am Gelenkknorpel, Symphyse
81.27↔	Arthrodesis am Metakarpophalangealgelenk	81.99.38↔	Arthroskopische Operation am Gelenkknorpel, Hüftgelenk
81.28↔	Interphalangeal-Arthrodesis	81.99.39↔	Arthroskopische Operationen am Gelenkknorpel, sonstige
81.40.00↔	Rekonstruktion am Hüftgelenk, n.n.bez.	81.99.3a↔	Arthr Operation a Gelkn und an D Menisken, Kniegelenk
81.40.10↔	Refixation e osteochondralen Fragm a Hüftgelenk, arthr	81.99.3b↔	Arthr Operation a Gelkn, Proximales Tibiofibulargelenk
81.40.11↔	Refixation e osteoch Fragm a Hüftgel, offen chir	81.99.3c↔	Arthr Operation am Gelenkknorpel, Oberes Sprunggelenk
81.40.12↔	Subchondrale Spongiosaplastik a Hüftgelenk, arthr	81.99.3d↔	Arthr Operation am Gelenkknorpel, Unteres Sprunggelenk
81.40.13↔	Subchondrale Spongiosaplastik a Hüftgelenk, offen chir	81.99.3e↔	Arthr Op a Gelkn, Fuss und Zehengelenk sonstige
81.40.14↔	Knorpel u Implnt v ivt hrg Gwklt a Hüftgl, arthr	81.99.3f↔	Arthr Operation a Gelkn, Metatarsophalangealgelenk
81.40.15↔	Knorpel u Implnt v ivt hrg Gwklt a Hüftgl, offn chr	81.99.3g↔	Arthroskopische Operation am Gelenkknorpel, Zehengelenk
81.40.16↔	Knorpelglättung am Hüftgelenk, arthroskopisch	81.99.40↔	Offen chirurgische Operationen am Gelenkknorpel, n.n.bez.
81.40.17↔	Knorpelglättung am Hüftgelenk, offen chirurgisch	81.99.41↔	Offen Chir Operation a Gelkn, Humeroglenoidalgelenk
81.40.18↔	Subchondrale Knocheneröffnung a Hüftgelenk, arthr	81.99.42↔	Offen Chir Operation a Gelenkknorpel, Akromioklavikgel
81.40.19↔	Subchondrale Knocheneröffnung a Hüftgelenk, offen chir	81.99.43↔	Offen Chir Operation a Gelkn, Sternoklavikulargelenk
81.40.20↔	Subchondrale Knocheneröffnung a Hüftgelenk, m Einbr e azell Impl, arthr	81.99.44↔	Offen chirurgische Operation am Gelenkknorpel, Ellbogen
81.40.30↔	Arthropl a Hüftgel m Osteot d Beckens, sonstige Osteot	81.99.45↔	Offen chirurgische Operation am Gelenkknorpel, Handgelenk
81.40.31↔	Arthropl a Hüftgl m Osteot d Bckns, Trplsteotmie	81.99.46↔	Offen chirurgische Op am Gelenkknorpel, Iliosakralgelenk
81.40.32↔	Pfannendachplastik am Hüftgelenk	81.99.47↔	Offen chirurgische Operation am Gelenkknorpel, Symphyse
81.40.33↔	Girdlestone-Resektion am Hüftgelenk, primär	81.99.48↔	Offen chirurgische Operation am Gelenkknorpel, Hüftgelenk
81.40.99↔	Rekonstruktion am Hüftgelenk, sonstige	81.99.49↔	Offen chirurgische Operation am Gelenkknorpel, sonstige
81.71.00↔	Arthropl m Implant a Metakarpophal und lpg, n.n.bez.	81.99.4a↔	Offen Chir Op a Gelkn und an D Menisken, Kniegel
81.75↔	Arthropl ohne Implant a Karpok oder Kmkg	81.99.4b↔	Offen Chir Op a Gelkn, Proximales Tibiofibulargelenk
81.93.00↔	Naht an Kapsel od Ligament der oberen Extremitäten, n.n.bez.	81.99.4c↔	Offen Chir Operation a Gelkn, Oberes Sprunggelenk
81.93.10↔	Naht des Bandapparates der Klavikula	81.99.4d↔	Offen Chir Operation a Gelkn, Unteres Sprunggelenk
81.93.20↔	Naht des radioulnaren Ringbandes	81.99.4e↔	Offen Chir Op a Gelkn, Fuss und Zehengelenk sonstige
81.93.21↔	Naht des distalen radioulnaren Bandapparates	81.99.4f↔	Offen Chir Operation a Gelkn, Metatarsgel
81.93.30↔	Naht an Kapsel o Lig d ob Extrem, Handwur und Mitthand	81.99.4g↔	Offen chirurgische Operation am Gelenkknorpel, Zehengelenk
81.93.99↔	Naht an Kapsel o Ligament der oberen Extremitäten, sonst	81.99.50↔	Arthrorise und Temporäre Fixation eines Gelenkes, n.n.bez.
81.99.00↔	Sonst Operationen an Gelenken und Gelenkstrukturen, nnbez	81.99.51↔	Arthr und Temporäre Fix e Gel, Humeroglenoidalgelenk
81.99.10↔	Arthroskopische Revision eines Gelenkes, n.n.bez	81.99.52↔	Arthr und Temporäre Fix e Gelenkes, Akromioklavikgel
81.99.11↔	Arthr Revision eines Gelenkes, Humeroglenoidalgelenk	81.99.53↔	Arthr und Temporäre Fix e Gel, Sternoklavikulargelenk
81.99.12↔	Arthr Revision eines Gelenkes, Akromioklavikulargelenk	81.99.54↔	Arthrorise und Temporäre Fixation eines Gelenkes, Ellbogen
81.99.13↔	Arthr Revision eines Gelenkes, Sternoklavikulargelenk	81.99.55↔	Arthrorise und Temporäre Fixation eines Gelenkes, Handgelenk
81.99.14↔	Arthroskopische Revision eines Gelenkes, Ellbogen	81.99.56↔	Arthr und Temporäre Fix e Gelenkes, Iliosakralgelenk
81.99.15↔	Arthroskopische Revision eines Gelenkes, Handgelenk	81.99.57↔	Arthrorise und Temporäre Fixation eines Gelenkes, Symphyse
81.99.16↔	Arthroskopische Revision eines Gelenkes, Iliosakralgelenk	81.99.58↔	Arthrorise und Temporäre Fixation eines Gelenkes, Hüftgelenk

81.99.59↔	Arthrorise und Temporäre Fixation, sonstige	82.51↔	Verlängerung einer Sehne der Hand
81.99.5a↔	Arthrorise und Temporäre Fixation eines Gelenkes, Kniegelenk	82.52↔	Verkürzung einer Sehne der Hand
81.99.5b↔	Arthr und Temporäre Fix e Gel, Prox Tibiofibulargelenk	82.53↔	Reinsertion einer Sehne der Hand
81.99.5c↔	Arthr und Temporäre Fix e Gel, Oberes Sprunggelenk	82.54↔	Reinsertion eines Muskels der Hand
81.99.5d↔	Arthr und Temporäre Fix e Gel, Unteres Sprunggelenk	82.55↔	Sonstige Längenänderung an Muskel oder Sehne der Hand
81.99.5e↔	Arthr und Temporäre Fix e Gel, Fuss und Zehen, so	82.56↔	Sonstr Transfer oder Transplantation einer Sehne der Hand
81.99.5f↔	Arthr und Temporäre Fix e Gel, Metatarsgel	82.57.00↔	Sonstige Transposition einer Sehne der Hand, n.n.bez.
81.99.5g↔	Arthrorise und Temp Fixation eines Gelenkes, Zehngelenk	82.57.10↔	So Transp e Sehn d Hand, Transp e Beugesehne d Hand
81.99.80↔	Sonstige Arthr Op an Gel und Gelstrukt, n.n.bez.	82.57.99↔	Sonstige Transposition einer Sehne der Hand, sonstige
81.99.81↔	Sonstige Arthr Op an Gel und Gelstrukt, Handgelenk	82.58↔	Sonstr Transfer oder Transplantation eines Handmuskels
81.99.82↔	Sonstige Arthr Op an Gel und Gelstrukt, Kniegel	82.59↔	Sonstige Transposition eines Handmuskels
81.99.83↔	Sonstige Arthr Op an Gel und Gelstrukt, Ob Sg	82.61↔	Pollisation mit Übertragung von Nerven und Blutversorgung
81.99.89↔	Sonstige Arthr Op an Gel und Gelstrukt, sonstige	82.72.00↔	Plast Op an d Hand m M o FaszTransplantat, n.n.bez.
81.99.90↔	Sonstige offen Chir Op an Gel und Gelkn, n.n.bez.	82.72.10↔	Plastische Op m M o FaszTransplantat an e Fing
81.99.91↔	Sonstige offen Chir Op an Gel und Gelkn, Humerogel	82.72.11↔	Plast Op m M o FaszTransplantat an sonst Teil d Hand
81.99.92↔	So offen Chir Op an Gel und Gelkn, Akromklavikgel	82.72.99↔	Plast Op an d Hand m M o FaszTransplantat, sonstiges
81.99.93↔	So offen Chir Op an Gel und Gelkn, Sternoklgel	82.79↔	Plastische Op an d Hand m and Transplantat o Implant
81.99.94↔	Sonstige offen Chir Operationen an Gel und Gelkn, Ellb	82.81↔	Transfer eines Fingers, ausgenommen Daumen
81.99.95↔	So offen Chir Op an Gel u Gelkn, Prox Radioulnargelenk	82.82↔	Plastische Rekonstruktion einer Spalthand
81.99.96↔	Sonstige offen Chir Op an Gel und Gelkn, Hdgel	82.83↔	Plastische Rekonstruktion bei Makrodaktylie
81.99.97↔	Sonstige offen Chir Op an Gel und Gelkn, Iliosgel	82.84↔	Plastische Rekonstruktion bei Mallet-Finger
81.99.98↔	Sonstige offen Chir Op an Gel und Gelkn, Hüftgel	82.85↔	Sonstige Tenodese an der Hand
81.99.99↔	Sonst Operationen an Gelenken und Gelenkstrukturen, sonst	82.86.00↔	Sonstige Tenoplastik an der Hand, n.n.bez.
81.99.9a↔	So offen Chir Op an Gel und Gelkn, Prox Tibiofibgel	82.86.10↔	Tenoplastik von Beugesehnen der Hand
81.99.9b↔	Sonstige offen Chir Op an Gel und Gelkn, Ob Sg	82.86.11↔	Schaffung eines Transplantlagers für Sehnen an der Hand
81.99.9c↔	So offen Chir Op an Gel und Gelkn, Unteres Sprunggelenk	82.86.12↔	Revision (ohne Wechsel) e Sehnenimplantates an d Hand
81.99.9e↔	So offen Chir Op an Gel und Gelkn, Fuss und Zehen, so	82.86.13↔	Wechsel eines Sehnenimplantates an der Hand
81.99.9f↔	Sonstige offen Chir Op an Gel und Gelkn, Metatarsgel	82.86.99↔	Sonstige Tenoplastik an der Hand, sonstige
81.99.9g↔	Sonstige offen Chir Op an Gel und Gelkn, Zehngelenk	82.89.00↔	Sonstige plastische Operationen an der Hand, n.n.bez.
82.01.00↔	Exploration an der Handsehnnenscheide, n.n.bez.	82.89.10↔	Sehnnenscheidenplastik an der Hand
82.01.10↔	Exploration an der Handsehnnenscheide, Extensoren	82.89.11↔	Knöcherner Ref von Bänder d Handwur und Mitthand
82.01.11↔	Exploration an der Handsehnnenscheide, Flexoren	82.89.12↔	Knöcherner Refixation von sonstigen Bänder der Hand
82.01.99↔	Exploration an der Handsehnnenscheide, sonstige	82.89.13↔	Glübrigreifnd Weichteildstrktion b kng Anm d Hnd
82.02↔	Myotomie an der Hand	82.89.14↔	Radialisation bei kongenitalen Anomalien der Hand
82.04↔	Inzision und Drainage von Palmar- oder Thenarraum	82.89.15↔	Rs v Schnürmgm m plstschr Rk b kng Anm d Hnd
82.09.00↔	Sonstige Inzision an den Weichteilen der Hand, n.n.bez.	82.89.16↔	Transfer einer Zehe als Fingerersatz
82.09.10↔	S Inzs an D Weicht d Hnd, Shnnfchspltn g an d Hnd	82.89.99↔	Sonstige plastische Operationen an der Hand, sonstige
82.09.99↔	Sonstige Inzision an den Weichteilen der Hand, sonstige	82.91↔	Lösung von Adhäsionen an der Hand
82.11.00↔	Tenotomie der Hand, n.n.bez.	82.99.00↔	Sonstige Op an M, Sehne und Fasz d Hand, n.n.bez.
82.11.10↔	Tenotomie der Hand, Handgelenk, perkutan	82.99.10↔	Sonstige Operationen an Sehnen der Hand
82.11.11↔	Tenotomie der Hand, Finger, perkutan	82.99.20↔	Sonstige Operationen an Faszien der Hand
82.11.20↔	Tenotomie der Hand, offen chirurgisch	82.99.30↔	Sonstige Operationen an Muskeln der Hand
82.11.99↔	Tenotomie der Hand, sonstige	82.99.99↔	Sonstige Op an M, Sehne und Fasz d Hand, sonstige
82.12↔	Fasziotomie der Hand	83.43.00↔	Exzision von Muskel od Faszie zur Transplantation, n.n.bez.
82.19.00↔	Sonst Durchtrennung von Weichteilen der Hand, n.n.bez.	83.43.10↔	Entnahme eines myokutanen Lappens zur Transplantation
82.19.10↔	So Durchtr v Weichteilen d Hand, Durchtr v Mn d Hand	83.43.11↔	Entn e osteom o osteofasz Lp zur Transplantation
82.19.99↔	Sonst Durchtrennung von Weichteilen der Hand, sonst	83.43.12↔	Entn e sonst Lappentx m mikrovasl Anast aus M o Fasz
82.21↔	Exzision einer Läsion an einer Sehnnenscheide der Hand	83.43.99↔	Exzision von Muskel oder Faszie zur Transplantation, sonst
82.22↔	Exzision einer Läsion an einem Handmuskel	83.82.00↔	Muskel- oder Faszientransplantation, n.n.bez.
82.29↔	Exzision einer anderen Läsion an den Weichteilen der Hand	83.82.10↔	Faszientransplantation, Kopf und Hals
82.33↔	Sonstige Tenonektomie an der Hand	83.82.11↔	Faszientransplantation, Schulter und Axilla
82.35.00↔	Sonstige Fasziektomie der Hand, n.n.bez.	83.82.12↔	Faszientransplantation, Oberarm und Ellenbogen
82.35.10↔	Fasziektomie der Hohlhand	83.82.13↔	Faszientransplantation, Unterarm
82.35.11↔	Fasziektomie der Hand und Finger mit Neurolyse	83.82.14↔	Faszientransplantation, Brustwand, Bauch und Rücken
82.35.12↔	Faszieekt d Hand und Fing m Neurolyse und Arteriolyse	83.82.15↔	Fasztx, Leisten und Genitalregion und Gesäss
82.35.13↔	Fasziektomie der Hand und Finger mit Arthrolyse	83.82.16↔	Faszientransplantation, Untere Extremität
82.35.99↔	Sonstige Fasziektomie der Hand, sonstige	83.82.19↔	Faszientransplantation, Andere Lokalisation
82.36↔	Sonstige Myektomie der Hand	83.82.20↔	Transplantation e lok M oder Faszlap, Kopf und Ha
82.39.00↔	Sonstige Exzision von Weichteilen der Hand, n.n.bez.	83.82.21↔	Transplantation e lok M o Faszlap, Schult und Axilla
82.39.10↔	So Exz v Weicht d Hand, Exz v Sehnnenscheiden d Hand	83.82.22↔	Transplantation e lok M o Faszlap, Oberarm und Ellb
82.39.99↔	Sonstige Exzision von Weichteilen der Hand, sonstige	83.82.23↔	Transplantation e lok Muskel oder Faszlap, Unterarm
82.41↔	Naht an einer Sehnnenscheide der Hand	83.82.24↔	Tx e lok M o Faszlap, Bruw, Bauch und Rücken
82.42↔	Sekundäre Naht an einer Beugesehne der Hand	83.82.25↔	Tx e lok M o Faszlap, Leist und Genreg und Gesäss
82.43↔	Sekundäre Naht an einer anderen Sehne der Hand	83.82.26↔	Transplantation e lok M oder Faszlap, Untere Extrem
82.44↔	Sonstige Naht an einer Beugesehne der Hand	83.82.29↔	Transplantation e lok Muskel oder Faszlap, And Lok
82.45↔	Sonstige Naht an einer anderen Sehne der Hand	83.82.30↔	Transplantation e osteom o osteofasz Lp, Kopf und Ha
82.46.00↔	Naht an Muskel oder Faszie der Hand, n.n.bez.	83.82.31↔	Tx e osteom o osteofasz Lp, Schult und Axilla
82.46.10↔	Naht an einer Faszie der Hand	83.82.32↔	Transplantation e osteom o osteofasz Lp, Oba und Ellb
82.46.20↔	Naht an einem Muskel der Hand	83.82.33↔	Transplantation e osteom o osteofasz Lp, Unterarm
82.46.99↔	Naht an Muskel oder Faszie der Hand, sonstige	83.82.34↔	Tx e osteom o osteofasz Lp, Bruw, Bauch und Rücken

83.82.35↔	Tx e osteom o osteofasz Lp, Leist u Genreg u Gesäss	86.65.11↔	Kleinflächige heterologe Hauttransplantation an den Hals
83.82.36↔	Transplantation e osteom o osteofasz Lp, Untere Extrem	86.65.12↔	Kleinflächige heterol Hauttx an Schulter und Oberarm
83.82.39↔	Transplantation e osteom o osteofasz Lp, And Lok	86.65.13↔	Kleinflächige heterologe Hauttransplantation an den Unterarm
83.82.40↔	Tx e snst Lppntx m mkrvsk Anst aus M o Fsz, Kpf u H	86.65.14↔	Kleinflächige heterologe Hauttransplantation an die Hand
83.82.41↔	Tx e snst Lppntx m mkrvsk Anst aus M o Fsz, Schlft u Axll	86.65.15↔	Kleinflächige heterologe Hauttx an Bruw und Rücken
83.82.42↔	Tx e snst Lppntx m mkrvsk Anst aus M o Fsz, Ob u Ellb	86.65.16↔	Kleinfl heterologe Hauttransplantation an die Bauchregion
83.82.43↔	Tx e snst Lppntx m mkrvsk Anst aus M o Fsz, Unt	86.65.17↔	Kleinflächige heterologe Hauttx an d untere Extrem
83.82.44↔	Tx e so Lppntx m mkrvsk Anst aus M o Fsz, Brw, Bauch u Rückn	86.65.19↔	Kleinflächige heterologe Hauttx an And Lokalisation
83.82.45↔	Tx e so Lppntx m mkrvsk Anst aus M o Fsz, Leist u Gnrg u Gsäß	86.65.20↔	Großflächige heterologe Hauttransplantation an den Kopf
83.82.46↔	Tx e snst Lppntx m mkrvsk Anst aus M o Fsz, Unt Extrm	86.65.21↔	Großflächige heterologe Hauttransplantation an den Hals
83.82.47↔	Tx e snst Lppntx m mkrvsk Anst aus M o Fsz, And Lk	86.65.22↔	Grofl heterologe Hauttx an Schulter und Oberarm
83.82.99↔	Muskel- oder Faszientransplantation, sonstige	86.65.23↔	Großflächige heterologe Hauttransplantation an den Unterarm
83.91.00↔	Lös von Adhäs von M, Sehne, Fasz und Bursa, n.n.bez.	86.65.24↔	Großflächige heterologe Hauttransplantation an die Hand
83.91.10↔	Lös von Adhäs von M, Sehn, Fasz u Bursa, Kopf u Ha	86.65.25↔	Grofl heterologe Hauttx an Bruw und Rücken
83.91.11↔	Lös v Adhäs v M, Sehn, Fasz u Bursa, Schult u Axilla	86.65.26↔	Großflächige heterologe Hauttransplantation an Bauchregion
83.91.12↔	Lös von Adhäs von M, Sehn, Fasz u Bursa, Oba u Ellb	86.65.27↔	Grofl heterologe Hauttx an d untere Extrem
83.91.13↔	Lös von Adhäs von M, Sehne, Fasz und Bursa, Unterarm	86.65.29↔	Grofl heterologe Hauttx an And Lokalisation
83.91.14↔	Lös v Adhäs v M, Shn, Fsz u Brs, Brw, Bauch u Rückn	86.65.30↔	Transplantation von Schweinehaut
83.91.15↔	Lös v Adhäs v M, Shn, Fsz u Brs, Leist u Gnrg u Gsäß	86.65.40↔	Prm Hautrstz d zweischchtgs DrmsEpdrmsErstzmtrial
83.91.16↔	Lös von Adhäs von M, Sehn, Fasz u Bursa, Unt Extrem	86.65.99↔	Heterologe Hauttransplantation, sonstige
83.91.19↔	Lös von Adhäs von M, Sehne, Fasz und Bursa, And Lok	86.66.00↔	Homologe Hauttransplantation, n.n.bez.
83.91.99↔	Lös von Adhäs von M, Sehne, Fasz und Bursa, sonstige	86.66.10↔	Kleinflächige homologe Hauttransplantation an den Kopf
84.01↔	Amput und Exartikulation an e Finger (ausgen a Daum)	86.66.11↔	Kleinflächige homologe Hauttransplantation an den Hals
84.02↔	Amputation und Exartikulation am Daumen	86.66.12↔	Kleinflächige homologe Hauttx an Schulter und Oberarm
84.21↔	Daumen-Replantation	86.66.13↔	Kleinflächige homologe Hauttransplantation an den Unterarm
84.22↔	Finger-Replantation (ausser Daumen)	86.66.14↔	Kleinflächige homologe Hauttransplantation an die Hand
84.23.00↔	Replantation von Vorderarm, Handgelenk oder Hand, n.n.bez.	86.66.15↔	Kleinflächige homologe Hauttx an Bruw und Rücken
84.23.10↔	Replattung von Vorderarm	86.66.16↔	Kleinfl homologe Hauttransplantation an die Bauchregion
84.23.11↔	Replattung von Handgelenk oder Hand	86.66.17↔	Kleinflächige homologe Hauttx an d untere Extrem
84.23.99↔	Replattung von Vorderarm, Handgelenk oder Hand, sonst	86.66.19↔	Kleinflächige homologe Hauttx an And Lokalisation
84.29.00↔	Sonstige Replattung, n.n.bez.	86.66.20↔	Großflächige homologe Hauttransplantation an den Kopf
84.29.10↔	Sonstige Replattung, Obere Extremität	86.66.21↔	Großflächige homologe Hauttransplantation an den Hals
84.29.20↔	Sonstige Replattung, Untere Extremität	86.66.22↔	Grofl homologe Hauttx an Schulter und Oberarm
84.29.99↔	Sonstige Replattung, sonstige	86.66.23↔	Großflächige homologe Hauttransplantation an den Unterarm
84.91↔	Amputation, n.n.bez.	86.66.24↔	Großflächige homologe Hauttransplantation an die Hand
86.27↔	Débridement an Nagel, Nagelbett oder Nagelfalz	86.66.25↔	Grofl homologe Hauttransplantation an Bruw und Rücken
86.61.00↔	Vollhauttransplantat an die Hand, n.n.bez.	86.66.26↔	Großflächige homologe Hauttransplantation an die Bauchregion
86.61.10↔	Kleinflächiges Vollhauttransplantat an die Hand	86.66.27↔	Grofl homologe Hauttransplantation an d untere Extrem
86.61.20↔	Großflächiges Vollhauttransplantat an die Hand	86.66.29↔	Großfl homologe Hauttransplantation an andere Lokalisation
86.61.99↔	Vollhauttransplantat an die Hand, sonstige	86.66.99↔	Homologe Hauttransplantation, sonstige
86.62.00↔	Sonstiges Hauttransplantat an die Hand, n.n.bez.	86.67.00↔	Haut-Regenerationsgraft, n.n.bez.
86.62.10↔	Kleinflächiges Spalhauttransplantat an die Hand	86.67.10↔	Kleinfl temporäres HautRegenerationsgraft an D Kopf
86.62.20↔	Großflächiges Spalhauttransplantat an die Hand	86.67.11↔	Kleinfl temporäres Haut-Regenerationsgraft an den Hals
86.62.99↔	Sonstiges Hauttransplantat an die Hand, sonstiges	86.67.12↔	Kleinfl temporäres HautRegenergraft an Schult und Oba
86.63.00↔	Vollhauttransplantat an andere Lokalisationen, n.n.bez.	86.67.13↔	Kleinfl temporäres HautRegenergraft an D Unterarm
86.63.10↔	Kleinfl Vollhaut an D Kopf (auss Lip und Mund)	86.67.14↔	Kleinfl temporäres Haut-Regenerationsgraft an die Hand
86.63.11↔	Kleinflächiges Vollhauttransplantat an den Hals	86.67.15↔	Kleinfl temp HautRegenergraft an Bruw und Rücken
86.63.12↔	Kleinflächiges Vollhauttransplantat an Schulter und Oberarm	86.67.16↔	Kleinfl temporäres HautRegenergraft an d Bauchreg
86.63.13↔	Kleinflächiges Vollhauttransplantat an den Unterarm	86.67.17↔	Kleinfl temp HautRegenergraft an d untere Extrem
86.63.15↔	Kleinfl Vollhauttransplantat an Bruw, Bauch und Rücken	86.67.19↔	Kleinfl temporäres HautRegenerationsgraft an And Lok
86.63.16↔	Kleinfl Vollhauttransplantat an d Leisten und Genreg	86.67.20↔	Grofl temporäres HautRegenerationsgraft an D Kopf
86.63.17↔	Kleinflächiges Vollhauttransplantat an das Gesäß	86.67.21↔	Großflächiges temporäres Haut-Regenerationsgraft an den Hals
86.63.18↔	Kleinfl Vollhauttransplantat an Os und Unterschenkel	86.67.22↔	Grofl temporäres HautRegenergraft an Schulter und Oba
86.63.19↔	Kleinflächiges Vollhauttransplantat an andere Lokalisation	86.67.23↔	Großfl temporäres Haut-Regenerationsgraft an den Unterarm
86.63.1a↔	Kleinflächiges Vollhauttransplantat an den Fuß	86.67.24↔	Großflächiges temporäres Haut-Regenerationsgraft an die Hand
86.63.20↔	Grofl Vollhaut an D Kopf (auss Lip und Mund)	86.67.25↔	Grofl temporäres HautRegenergraft an Bruw und Rücken
86.63.21↔	Großflächiges Vollhauttransplantat an den Hals	86.67.26↔	Grofl temporäres HautRegenerationsgraft an d Bauchreg
86.63.22↔	Großflächiges Vollhauttransplantat an Schulter und Oberarm	86.67.27↔	Grofl temporäres HautRegenergraft an d untere Extrem
86.63.23↔	Großflächiges Vollhauttransplantat an den Unterarm	86.67.29↔	Grofl temporäres HautRegenerationsgraft an And Lok
86.63.25↔	Grofl Vollhauttransplantat an Bruw, Bauch und Rücken	86.67.30↔	Permanenter Hautersatz durch Epidermisersatzmaterial
86.63.26↔	Grofl Vollhauttransplantat an d Leisten und Genreg	86.67.31↔	Permanenter Hautersatz durch Dermisersatzmaterial
86.63.27↔	Großflächiges Vollhauttransplantat an das Gesäß	86.67.99↔	Haut-Regenerationsgraft, sonstige
86.63.28↔	Grofl Vollhauttransplantat an Os und Unterschenkel	86.70↔	Gestielte oder freie Lappen, n.n.bez.
86.63.29↔	Großflächiges Vollhauttransplantat an andere Lokalisation	86.72↔	Verschiebung eines gestielten Lappens
86.63.2a↔	Großflächiges Vollhauttransplantat an den Fuß	86.73.00↔	Anbr von gestieltem oder fr Lappen an d Hand, n.n.bez.
86.63.99↔	Vollhauttransplantat an andere Lokalisationen, sonstige	86.73.10↔	Kleinflächige Dehnungsplastik an die Hand
86.65.00↔	Heterologe Hauttransplantation, n.n.bez.	86.73.11↔	Kleinflächige Verschiebe-Rotationsplastik an die Hand
86.65.10↔	Kleinflächige heterologe Hauttx an D Kopf	86.73.12↔	Kleinflächige Transpositionsplastik an die Hand
		86.73.13↔	Kleinflächige Insellappenplastik an die Hand
		86.73.14↔	Kleinflächige Z-Plastik an die Hand

86.73.20↔	Großflächige Dehnungsplastik an die Hand	86.88.32↔	Groß Weichtd d kult Keratinozyten an Schult u Oba
86.73.21↔	Großflächige Verschiebe-Rotationsplastik an die Hand	86.88.33↔	Groß Weichteildeckung d kult Keratinozyten a Unterarm
86.73.22↔	Großflächige Transpositionsplastik an die Hand	86.88.34↔	Groß Weichteildeckung d kult Keratinozyten an d Hand
86.73.23↔	Großflächige Inseleppplastik an die Hand	86.88.35↔	Groß Weichtd d kult Keratinozyten an Bruw u Rücken
86.73.24↔	Großflächige Z-Plastik an die Hand	86.88.36↔	Groß Weichtd d kult Keratinozyten an d Bauchreg
86.73.29↔	Sonstige lokale Lappenplastik an die Hand	86.88.37↔	Groß Weichtd d kult Keratinozyten an d unt Extre
86.73.30↔	Anbr von fr Lappen mit mikrovasculärer Anast an d Hand	86.88.39↔	Groß Weichteildeckung d kult Keratinozyten an and Lok
86.73.40↔	Anbr von gestielt reg o gestielt Fernl an d Hand	86.88.40↔	Grfl tmp Weichtd d Komb mhr Vrf an and Teil d Kpfs
86.73.80↔	Komb plastische Eingriffe an Haut und Unterhaut der Hand	86.88.41↔	Groß temp Weichteildeckung d Komb mehr Verfahren a Ha
86.73.99↔	Anbr von gestielten oder fr Lappen an d Hand, sonstige	86.88.42↔	Groß temp Weichtd d Komb mehr Verf an Schult u Oba
86.75.00↔	Revision von gestieltem oder freiem Lappen, n.n.bez.	86.88.43↔	Groß temp Weichteildeckung d Komb mehr Verf a Unta
86.75.10↔	Revision von gestielt o fr Lp o fr Hauttx d Kopfes	86.88.44↔	Groß temp Weichteildeckung d Komb mehr Verf an d Hand
86.75.11↔	Revision von gestielt o fr Lp o fr Hauttx d Halses	86.88.45↔	Groß temp Weichtd d Komb mehr Verf an Bruw u Rücken
86.75.12↔	Rev von gestielt o fr Lp o fr Hauttx von Schult u Oba	86.88.46↔	Groß temp Weichtd d Komb mehr Verf an d Bauchreg
86.75.13↔	Revision von gestielt o fr Lp o fr Hauttx d Unterarmes	86.88.47↔	Groß temp Weichtd d Komb mehr Verf an d unt Extre
86.75.14↔	Revision von gestielt oder fr Lp oder fr Hauttx d Hand	86.88.49↔	Groß temp Weichtd d Komb mehr Verf an and Lok
86.75.15↔	Rev von gestielt o fr Lp o fr Hauttx d Bruw und Rücken	86.88.50↔	Anl o Wchs e Syst z Vkuumvrs, tiefr, an Kn u Gl d Extrm
86.75.16↔	Revision von gestielt o fr Lp o fr Hauttx d Bauchreg	86.88.51↔	Anl o Wchs e Syst z Vkuumvrs, tiefr, an Thr, Mdst u Strn
86.75.17↔	Rev von gestielt o fr Lp o fr Hauttx d unteren Extre	86.88.52↔	Anl o Wechsel e Syst zur Vakuumversiegelung, a off Abd
86.75.19↔	Revision von gestielt o fr Lp o fr Hauttx and Lok	86.88.53↔	Anl o Wechsel e Syst zur Vakuumvers, endorektal
86.75.99↔	Revision von gestieltem oder freiem Lappen, sonstige	86.88.59↔	Anl o Wchs e Syst z Vkuumvrs, an Haut u Unth o snst Lk
86.85.00↔	Korrektur einer Syndaktylie, n.n.bez.	86.88.90↔	Sonstige temporäre Weichteildeckung am Kopf
86.85.30↔	Tr e kmpl Syndkt m Vrschpl, Kppnpl o Seitnbrk, d Hnd	86.88.91↔	Sonstige temporäre Weichteildeckung am Hals
86.85.40↔	Tr e kmpl Syndkt m Vrschpl, Kppnpl o Seitnbrk, d Fsss	86.88.92↔	Sonst temporäre Weichteildeckung an Schulter und Oberarm
86.85.50↔	Res gedop Ant b Syndakt o Polydakt m Gelrek, d Hand	86.88.93↔	Sonstige temporäre Weichteildeckung am Unterarm
86.85.60↔	Res gedop Ant b Syndakt o Polydakt m Gelrek, d Fusses	86.88.94↔	Sonstige temporäre Weichteildeckung an der Hand
86.85.70↔	Korrektur e Polysyndaktylie d Fusion gedop Ant, d Hand	86.88.95↔	Sonst temporäre Weichteildeckung an Brustwand und Rücken
86.85.80↔	Korr e Polysyndaktylie d Fusion gedop Ant, d Fusses	86.88.96↔	Sonstige temporäre Weichteildeckung an der Bauchregion
86.85.99↔	Korrektur einer Syndaktylie, sonstige	86.88.97↔	Sonst temporäre Weichteildeckung an der unteren Extremität
86.86↔	Onychoplastik	86.88.99↔	Sonstige temporäre Weichteildeckung, sonstige
86.88.00↔	Sonstige (temporäre) Weichteildeckung, n.n.bez.	86.89.00↔	Sonstige Plast Reko an Haut und Subkutan, n.n.bez.
86.88.10↔	Klfl Weichteildeckung d kult Keratinozyten a Kopf	86.89.10↔	Lappenstieldurchtrennung nach Hautplastik am Kopf
86.88.11↔	Klfl Weichteildeckung d kultivierte Keratinozyten a Ha	86.89.11↔	Lappenstieldurchtrennung nach Hautplastik am Hals
86.88.12↔	Klfl Weichtd d kult Keratinozyten an Schult u Oba	86.89.12↔	Lappenstieldurchtrennung n Hautplastik an Schulter u Axilla
86.88.13↔	Klfl Weichteildeckung d kult Keratinozyten a Unterarm	86.89.13↔	Lappensturdurch nach Hautpl an Oberarm und Ellb
86.88.14↔	Klfl Weichteildeckung d kult Keratinozyten an d Hand	86.89.14↔	Lappenstieldurchtrennung nach Hautplastik am Unterarm
86.88.15↔	Klfl Weichtd d kult Keratinozyten a Bruw u Rücken	86.89.15↔	Lappenstieldurchtrennung nach Hautplastik an der Hand
86.88.16↔	Klfl Weichtd d kult Keratinozyten an d Bauchreg	86.89.16↔	Lappensturdurch nach Hautpl an Bruw, Bauch und Rücken
86.88.17↔	Klfl Weichtd d kult Keratinozyten an d unt Extre	86.89.17↔	Lappensturdurch nach Hautpl an d Leisten und Genreg
86.88.19↔	Klfl Weichteildeckung d kult Keratinozyten an and Lok	86.89.18↔	Lappenstieldurchtrennung nach Hautplastik am Gesäß
86.88.20↔	Klfl temp Weichteildeckung d Komb mehr Verf a Kopf	86.89.19↔	Lappensturdurch nach Hautpl an and Lokalisation
86.88.21↔	Klfl temp Weichteildeckung d Komb mehr Verfahren a Ha	86.89.1a↔	Lappensturdurch nach Hautpl an Oberschenkel und Knie
86.88.22↔	Klfl temp Weichtd d Komb mehr Verf an Schult u Oba	86.89.1b↔	Lappensturdurch nach Hautpl an Unterschenkel und Fuß
86.88.23↔	Klfl temp Weichteildeckung d Komb mehr Verf a Unta	86.89.80↔	Revision einer Hautplastik am Kopf
86.88.24↔	Klfl temp Weichteildeckung d Komb mehr Verf an d Hand	86.89.84↔	Revision einer Hautplastik am Unterarm
86.88.25↔	Klfl temp Weichtd d Komb mehr Verf an Bruw u Rücken	86.89.85↔	Revision einer Hautplastik an der Hand
86.88.26↔	Klfl temp Weichtd d Komb mehr Verf an d Bauchreg	86.89.87↔	Revision e Hautpl an d Leisten und Genreg und a Gesäß
86.88.27↔	Klfl temp Weichtd d Komb mehr Verf an d unt Extre	86.89.88↔	Revision einer Hautplastik an der unteren Extremität
86.88.29↔	Klfl temp Weichteildeckung d Komb mehr Verf an and Lok	86.89.89↔	Revision einer Hautplastik an anderer Lokalisation
86.88.30↔	Grfl Weichtd d klt Krtzynn an and Teil d Kpfs	86.89.99↔	Sonstige Plast Reko an Haut und Subkutan, sonstige
86.88.31↔	Groß Weichteildeckung d kult Keratinozyten a Ha		

Prozedur I32-9

39.31.00↔	Naht einer Arterie, n.n.bez.	39.31.71↔	Naht der A. pulmonalis
39.31.10↔	Naht einer Arterie an Kopf und Hals, n.n.bez.	39.31.72↔	Naht des Truncus brachiocephalicus
39.31.11↔	Naht einer intrakraniellen Arterie	39.31.73↔	Naht der A. subclavia
39.31.19↔	Naht einer Arterie an Kopf und Hals, sonstige	39.31.79↔	Naht von thorakalen Arterien, sonstige
39.31.20↔	Naht einer Arterie des Oberarms, n.n.bez.	39.31.80↔	Naht von abdominalen Arterien, n.n.bez.
39.31.21↔	Naht der A. axillaris	39.31.81↔	Naht des Truncus coeliacus
39.31.22↔	Naht der A. brachialis	39.31.82↔	Naht der A. gastrica
39.31.29↔	Naht einer Arterie des Oberarms, sonstige	39.31.83↔	Naht der A. hepatica
39.31.30↔	Naht einer Arterie des Unterarms	39.31.84↔	Naht der A. lienalis
39.31.40↔	Naht einer Arterie der Hand	39.31.85↔	Naht der A. renalis
39.31.50↔	Naht einer Arterie der unteren Extremität	39.31.86↔	Naht der A. mesenterialis
39.31.60↔	Naht der Aorta, n.n.bez.	39.31.87↔	Naht der A. lumbalis
39.31.61↔	Naht der thorakalen Aorta	39.31.88↔	Naht der A. iliaca
39.31.62↔	Naht der abdominalen Aorta	39.31.89↔	Naht von abdominalen Arterien, sonstige
39.31.69↔	Naht der Aorta, sonstige	39.31.99↔	Naht einer Arterie, sonstige
39.31.70↔	Naht von sonstigen thorakalen Arterien, n.n.bez.	78.00↔	Knochen transplantation, ohne Angabe der Lokalisation

78.02.00↔	Knochen transplantation am Humerus, n.n.bez.	78.49.84↔	Verw v keram Knochenersmat an d Ws, oh Anr v Knwachs
78.02.10↔	Knocht x a Hum, Gefgestielt mit mikrovaskulärer Anast	78.49.85↔	Verw v keram Knochenersmat an d Ws, m Anr v Knwachs
78.02.11↔	Knocht x a Hum, Gefgestielt ohne mikrovaskuläre Anast	78.49.89↔	Knocht x u Verw v Knochenersmat an d Wirbelsäule, so
78.02.12↔	Knochen transplantation am Humerus, allogene	78.49.99↔	So Plast Reko an and näh bez Kn, auss Gschk, so
78.02.13↔	Knorpel-Knochen transplantation am Humerus	80.13.00↔	Sonstige Arthrotomie des Handgelenks, n.n.bez.
78.02.14↔	So Kntx a Hm (zB atg Spng, krtksp Spn, n gfgstlts Tx)	80.13.10↔	Arthr Arthrot d Handgelenkes, Gelenkspülung mit Drain
78.02.99↔	Knochen transplantation am Humerus, sonstige	80.13.11↔	Arthr Arthrot d Handgelenkes, Entf freier Gelenkkörper
78.03.00↔	Knochen transplantation an Radius und Ulna, n.n.bez.	80.13.12↔	Arthr Arthrot d Handgel, Einl oder Entf e Medträg
78.03.10↔	Knocht x an Rad und Ulna, Gefgestielt m mikrovask Anast	80.13.20↔	Arthrot des Handgelenkes, Gelenkspülung mit Drainage
78.03.11↔	Knocht x an Rad u Ulna, Gefgestielt oh mikrovask Anast	80.13.21↔	Arthrot d Handgelenkes, Entfernung freier Gelenkkörper
78.03.12↔	Knochen transplantation an Radius und Ulna, allogene	80.13.99↔	Sonstige Arthrotomie des Handgelenks, sonstige
78.03.13↔	Knorpel-Knochen transplantation an Radius und Ulna	81.26↔	Arthrodesse am Karpometakarpalgelenk
78.03.19↔	So Ktx an Rd u Uln (zB atg Spng, krt Spn, n gfg Tx)	81.27↔	Arthrodesse am Metakarpophalangealgelenk
78.03.99↔	Knochen transplantation an Radius und Ulna, sonstige	81.40.00↔	Rekonstruktion am Hüftgelenk, n.n.bez.
78.04.00↔	Knochen transplantation an Karpalia u Metakarpalia, n.n.bez.	81.40.10↔	Refixation e osteochondralen Fragm a Hüftgelenk, arthr
78.04.10↔	Knocht x an Krpl u Mtkrp, Gfgstielt m mkrvsk Anst	81.40.11↔	Refixation e osteoch Fragm a Hüftgel, offen chir
78.04.11↔	Knocht rnspl an Krpl u Mtkrp, Gfgstielt oh mkrvsk Anst	81.40.12↔	Subchondrale Spongiosoplastik a Hüftgelenk, arthr
78.04.12↔	Knochen transplantation an Karpalia und Metakarpalia, allogene	81.40.13↔	Subchondrale Spongiosoplastik a Hüftgelenk, offen chir
78.04.13↔	Knorpel-Knochen transplantation an Karpalia und Metakarpalia	81.40.14↔	Knrpplt x u Implnt v ivt hrg Gwklt a Hüftgl, arthr
78.04.19↔	So Ktx an Krpl u Mk (zB atg Spng, krtk Spn, n gfg Tx)	81.40.15↔	Knrpplt x u Implnt v ivt hrg Gwklt a Hüftgl, offn chr
78.04.99↔	Knochen transplantation an Karpalia und Metakarpalia, sonst	81.40.16↔	Knorpelglättung am Hüftgelenk, arthroskopisch
78.05.00↔	Knochen transplantation am Femur, n.n.bez.	81.40.17↔	Knorpelglättung am Hüftgelenk, offen chirurgisch
78.05.10↔	Knocht x a Fem, Gefgestielt mit mikrovaskulärer Anast	81.40.18↔	Subchondrale Knochenöffnung a Hüftgelenk, arthr
78.05.11↔	Knocht x a Fem, Gefgestielt, ohne mikrovaskuläre Anast	81.40.19↔	Subchondrale Knochenöffnung a Hüftgelenk, offen chir
78.05.12↔	Knochen transplantation am Femur, allogene	81.40.20↔	Subch Knochenöff a Hüftgel m Einbr e azell Impl, arthr
78.05.13↔	Knorpel-Knochen transplantation am Femur	81.40.30↔	Arthropl a Hüftgel m Osteot d Beckens, sonstige Osteot
78.05.19↔	S Kntx a Fm (zB Atg Spng, krtksp Spn, N Gfgstlt Tx)	81.40.31↔	Arthropl a Hüftgl m Osteot d Bckns, Trplsteotmie
78.05.99↔	Knochen transplantation am Femur, sonstige	81.40.32↔	Pfannendachplastik am Hüftgelenk
78.07.00↔	Knochen transplantation an Tibia und Fibula, n.n.bez.	81.40.33↔	Girdlestone-Resektion am Hüftgelenk, primär
78.07.10↔	Knocht x an d Tibia, Gefgestielt m mikrovask Anast	81.40.99↔	Rekonstruktion am Hüftgelenk, sonstige
78.07.11↔	Knocht x an d Tibia, Gefgestielt ohne mikrovask Anast	81.71.00↔	Arthropl m Implant a Metakarpophal und lpg, n.n.bez.
78.07.12↔	Knochen transplantation an der Tibia, allogene	81.75↔	Arthropl ohne Implant a Karpok oder Kmkg
78.07.13↔	Knorpel-Knochen transplantation an der Tibia	82.57.00↔	Sonstige Transposition einer Sehne der Hand, n.n.bez.
78.07.19↔	So Kntx an d Tb (zB atg Spng, krtksp Spn, n gfgstlt Tx)	82.57.10↔	So Transp e Sehn d Hand, Transp e Beugesehne d Hand
78.07.20↔	Knocht x an d Fib, gfgstielt m mikrovaskulärer Anast	82.57.99↔	Sonstige Transposition einer Sehne der Hand, sonstige
78.07.21↔	Knocht x an d Fib, gfgstielt ohne mikrovask Anast	82.61↔	Pollizisation mit Übertragung von Nerven und Blutversorgung
78.07.22↔	Knochen transplantation an der Fibula, allogene	82.81↔	Transfer eines Fingers, ausgenommen Daumen
78.07.23↔	Knorpel-Knochen transplantation an der Fibula	82.82↔	Plastische Rekonstruktion einer Spalthand
78.07.29↔	So Kntx an d Fb (zB atg Spng, krtksp Spn, n gfgstlt Tx)	82.89.00↔	Sonstige plastische Operationen an der Hand, n.n.bez.
78.07.99↔	Knochen transplantation an Tibia und Fibula, sonstige	82.89.10↔	Sehnenscheidenplastik an der Hand
78.09.00↔	Knocht x an And näher bez Kn, auss Gschk, n.n.bez.	82.89.11↔	Knöcheme Ref von Bänder d Handwur und Mitthand
78.09.10↔	Knocht x an And näher bez Kn, auss Gschk, n.n.bez.	82.89.12↔	Knöcheme Refixation von sonstigen Bänder der Hand
78.09.11↔	Knocht x an Phal d Hand, gfgstielt oh mikrovask Anast	82.89.13↔	Glübrgreifnd Weichteildstrktion b kng Anm d Hnd
78.09.12↔	Knochen transplantation an Phalangen der Hand, allogene	82.89.14↔	Radialisierung bei kongenitalen Anomalien der Hand
78.09.19↔	S Kntx an Phl d Hnd (zB atg Spng, krtk Spn, n gfgst Tx)	82.89.15↔	Rs v Schnürrngn m pltschr Rk b kng Anm d Hnd
78.09.30↔	Knocht x a Be, Gefgestielt mit mikrovaskulärer Anast	82.89.16↔	Transfer einer Zehe als Fingerersatz
78.09.31↔	Knocht x a Be, Gefgestielt ohne mikrovaskuläre Anast	82.89.99↔	Sonstige plastische Operationen an der Hand, sonstige
78.09.32↔	Knochen transplantation am Becken, allogene	83.43.00↔	Exzision von Muskel od Faszie zur Transplantation, n.n.bez.
78.09.33↔	Knorpel-Knochen transplantation am Becken	83.43.10↔	Entnahme eines myokutanen Lappens zur Transplantation
78.09.39↔	S Kntx a B (zB Atg Spng, krtksp Spn, N Gfgstlt Tx)	83.43.11↔	Entn e osteom o osteofasz Lp zur Transplantation
78.09.40↔	Knocht x an Phal d Fußes, gfgstielt m mikrovask Anast	83.43.12↔	Entn e sonst Lappentx m mikrovask Anast aus M o Fasz
78.09.41↔	Knocht x an Phl d Fßs, gfgstielt oh mkrvsk Anst	83.43.99↔	Exzision von Muskel oder Faszie zur Transplantation, sonst
78.09.42↔	Knorpel-Knochen transplantation an Phalangen des Fußes	83.82.00↔	Muskel- oder Faszientransplantation, n.n.bez.
78.09.49↔	So Kntx an Phl d Fßs (zB atg Spng, krtk Spn, n gfgst Tx)	83.82.10↔	Faszientransplantation, Kopf und Hals
78.09.90↔	Kntx an And näh bz Kn, au Gschk, gfgstielt m mkrvsk Anst	83.82.11↔	Faszientransplantation, Schulter und Axilla
78.09.91↔	Kntx an And näh bz Kn, au Gschk, gfgstielt o mkrvsk Anst	83.82.12↔	Faszientransplantation, Oberarm und Ellenbogen
78.09.92↔	Knocht x an And näher bez Kn, auss Gschk, allog	83.82.13↔	Faszientransplantation, Unterarm
78.09.98↔	S Ktx a And nä bz Kn, a Gk (zB atg Sp, krt Sp, n gfg Tx)	83.82.14↔	Faszientransplantation, Brustwand, Bauch und Rücken
78.09.99↔	Knocht x an And näher bez Kn, auss Gschk, sonstige	83.82.15↔	Fasztx, Leisten und Genitalregion und Gesäss
78.44↔	Sonst plastische Rekonstruktion an Karpalia und Metakarpalia	83.82.16↔	Faszientransplantation, Untere Extremität
78.49.00↔	So plast Reko an and näh bez Kn, auss Gschk, n.n.bez.	83.82.19↔	Faszientransplantation, Andere Lokalisation
78.49.10↔	Sonstige plast Reko an and näh bez Kn, n.n.bez.	83.82.20↔	Transplantation e lok M oder Faszlap, Kopf und Ha
78.49.11↔	Sonst plastische Rekonstruktion an Phalangen der Hand	83.82.21↔	Transplantation e lok M o Faszlap, Schult und Axilla
78.49.12↔	Sonstige plastische Rekonstruktion am Becken	83.82.22↔	Transplantation e lok M o Faszlap, Oberarm und Ellb
78.49.13↔	Sonst plastische Rekonstruktion an Phalangen des Fußes	83.82.23↔	Transplantation e lok Muskel oder Faszlap, Unterarm
78.49.19↔	Sonstige Plast Reko an and näh bez Kn, sonstige	83.82.24↔	Tx e lok M o Faszlap, Bruw, Bauch und Rücken
78.49.80↔	Knocht x u Verw v Knochenersmat an d Ws, n.n.bez.	83.82.25↔	Tx e lok M o Faszlap, Leist und Genreg und Gesäss
78.49.81↔	Tx v Spng(spänn) o krtkspngösn Spänn (autgn) an d Ws	83.82.26↔	Transplantation e lok M oder Faszlap, Untere Extrem
78.49.82↔	Vrw v Kemt a d Ws au Klgfns m Hydrxlpbbsch, o Anr v KnWhz	83.82.29↔	Transplantation e lok Muskel oder Faszlap, And Lok
78.49.83↔	Vrw v Kemt a d Ws au Klgfns m Hydrxlpbbsch, m Anr v KnWhz	83.82.30↔	Transplantation e osteom o osteofasz Lp, Kopf und Ha

83.82.31↔	Tx e osteom o osteofasz Lp, Schult und Axilla	86.65.26↔	Großflächige heterologe Hauttransplantation an Bauchregion
83.82.32↔	Transplantation e osteom o osteofasz Lp, Oba und Ellb	86.65.27↔	Grofl heterologe Hauttx an d untere Extrem
83.82.33↔	Transplantation e osteom o osteofasz Lp, Unterarm	86.65.29↔	Grofl heterologe Hauttx an And Lokalisation
83.82.34↔	Tx e osteom o osteofasz Lp, Bruw, Bauch und Rücken	86.65.30↔	Transplantation von Schweinehaut
83.82.35↔	Tx e osteom o osteofasz Lp, Leist u Genreg u Gesäß	86.65.40↔	Prm Hautrstz d zweischchtgs DrmsEpdrmsErstzmtrial
83.82.36↔	Transplantation e osteom o osteofasz Lp, Untere Extrem	86.65.99↔	Heterologe Hauttransplantation, sonstige
83.82.39↔	Transplantation e osteom o osteofasz Lp, And Lok	86.66.00↔	Homologe Hauttransplantation, n.n.bez.
83.82.40↔	Tx e snst Lppntx m mkrvsk Anst aus M o Fsz, Kpf u H	86.66.10↔	Kleinflächige homologe Hauttransplantation an den Kopf
83.82.41↔	Tx e snst Lppntx m mkrvsk Anst aus M o Fsz, Schl u Axll	86.66.11↔	Kleinflächige homologe Hauttransplantation an den Hals
83.82.42↔	Tx e snst Lppntx m mkrvsk Anst aus M o Fsz, Ob u Ellb	86.66.12↔	Kleinflächige homologe Hauttx an Schulter und Oberarm
83.82.43↔	Tx e snst Lppntx m mkrvsk Anst aus M o Fsz, Unt	86.66.13↔	Kleinflächige homologe Hauttransplantation an den Unterarm
83.82.44↔	Tx e so Lppntx m mkrvsk Anst aus M o Fsz, Brw, Bauch u Rückn	86.66.14↔	Kleinflächige homologe Hauttransplantation an die Hand
83.82.45↔	Tx e so Lppntx m mkrvsk Anst aus M o Fsz, Leist u Gnrg u Gsäß	86.66.15↔	Kleinflächige homologe Hauttx an Bruw und Rücken
83.82.46↔	Tx e snst Lppntx m mkrvsk Anst aus M o Fsz, Unt Extrm	86.66.16↔	Kleinfl homologe Hauttransplantation an die Bauchregion
83.82.47↔	Tx e snst Lppntx m mkrvsk Anst aus M o Fsz, And Lk	86.66.17↔	Kleinflächige homologe Hauttx an d untere Extrem
83.82.99↔	Muskel- oder Faszientransplantation, sonstige	86.66.19↔	Kleinflächige homologe Hauttx an And Lokalisation
84.21↔	Daumen-Replantation	86.66.20↔	Großflächige homologe Hauttransplantation an den Kopf
84.22↔	Finger-Replantation (ausser Daumen)	86.66.21↔	Großflächige homologe Hauttransplantation an den Hals
84.23.00↔	Replantation von Vorderarm, Handgelenk oder Hand, n.n.bez.	86.66.22↔	Grofl homologe Hauttx an Schulter und Oberarm
84.23.10↔	Replantation von Vorderarm	86.66.23↔	Großflächige homologe Hauttransplantation an den Unterarm
84.23.11↔	Replantation von Handgelenk oder Hand	86.66.24↔	Großflächige homologe Hauttransplantation an die Hand
84.23.99↔	Replantation von Vorderarm, Handgelenk oder Hand, sonst	86.66.25↔	Grofl homologe Hauttransplantation an Bruw und Rücken
84.29.00↔	Sonstige Replantation, n.n.bez.	86.66.26↔	Großflächige homologe Hauttransplantation an die Bauchregion
84.29.10↔	Sonstige Replantation, Obere Extremität	86.66.27↔	Grofl homologe Hauttransplantation an d untere Extrem
84.29.20↔	Sonstige Replantation, Untere Extremität	86.66.29↔	Großfl homologe Hauttransplantation an andere Lokalisation
84.29.99↔	Sonstige Replantation, sonstige	86.66.99↔	Homologe Hauttransplantation, sonstige
86.62.00↔	Sonstiges Hauttransplantat an die Hand, n.n.bez.	86.67.00↔	Haut-Regenerationsgraft, n.n.bez.
86.62.10↔	Kleinflächiges Spalthauttransplantat an die Hand	86.67.10↔	Kleinfl temporäres HautRegenerationsgraft an D Kopf
86.62.20↔	Großflächiges Spalthauttransplantat an die Hand	86.67.11↔	Kleinfl temporäres Haut-Regenerationsgraft an den Hals
86.62.99↔	Sonstiges Hauttransplantat an die Hand, sonstiges	86.67.12↔	Kleinfl temporäres HautRegenergraft an Schult und Oba
86.63.00↔	Vollhauttransplantat an andere Lokalisationen, n.n.bez.	86.67.13↔	Kleinfl temporäres HautRegenergraft an D Unterarm
86.63.10↔	Kleinfl Vollhaut an D Kopf (auss Lip und Mund)	86.67.14↔	Kleinfl temporäres Haut-Regenerationsgraft an die Hand
86.63.11↔	Kleinflächiges Vollhauttransplantat an den Hals	86.67.15↔	Kleinfl temp HautRegenergraft an Bruw und Rücken
86.63.12↔	Kleinflächiges Vollhauttransplantat an Schulter und Oberarm	86.67.16↔	Kleinfl temporäres HautRegenergraft an d Bauchreg
86.63.13↔	Kleinflächiges Vollhauttransplantat an den Unterarm	86.67.17↔	Kleinfl temp HautRegenergraft an d untere Extrem
86.63.15↔	Kleinfl Vollhauttransplantat an Bruw, Bauch und Rücken	86.67.19↔	Kleinfl temporäres HautRegenerationsgraft an And Lok
86.63.16↔	Kleinfl Vollhauttransplantat an d Leisten und Genreg	86.67.20↔	Grofl temporäres HautRegenerationsgraft an D Kopf
86.63.17↔	Kleinflächiges Vollhauttransplantat an das Gesäß	86.67.21↔	Großflächiges temporäres Haut-Regenerationsgraft an den Hals
86.63.18↔	Kleinfl Vollhauttransplantat an Os und Unterschenkel	86.67.22↔	Grofl temporäres HautRegenergraft an Schulter und Oba
86.63.19↔	Kleinflächiges Vollhauttransplantat an andere Lokalisation	86.67.23↔	Großfl temporäres Haut-Regenerationsgraft an den Unterarm
86.63.1a↔	Kleinflächiges Vollhauttransplantat an den Fuß	86.67.24↔	Großflächiges temporäres Haut-Regenerationsgraft an die Hand
86.63.20↔	Grofl Vollhaut an D Kopf (auss Lip und Mund)	86.67.25↔	Grofl temporäres HautRegenergraft an Bruw und Rücken
86.63.21↔	Großflächiges Vollhauttransplantat an den Hals	86.67.26↔	Grofl temporäres HautRegenerationsgraft an d Bauchreg
86.63.22↔	Großflächiges Vollhauttransplantat an Schulter und Oberarm	86.67.27↔	Grofl temporäres HautRegenergraft an d untere Extrem
86.63.23↔	Großflächiges Vollhauttransplantat an den Unterarm	86.67.29↔	Grofl temporäres HautRegenerationsgraft an And Lok
86.63.25↔	Grofl Vollhauttransplantat an Bruw, Bauch und Rücken	86.67.30↔	Permanenter Hautersatz durch Epidermisersatzmaterial
86.63.26↔	Grofl Vollhauttransplantat an d Leisten und Genreg	86.67.31↔	Permanenter Hautersatz durch Dermisersatzmaterial
86.63.27↔	Großflächiges Vollhauttransplantat an das Gesäß	86.67.99↔	Haut-Regenerationsgraft, sonstige
86.63.28↔	Grofl Vollhauttransplantat an Os und Unterschenkel	86.70↔	Gestielte oder freie Lappen, n.n.bez.
86.63.29↔	Großflächiges Vollhauttransplantat an andere Lokalisation	86.72↔	Verschiebung eines gestielten Lappens
86.63.2a↔	Großflächiges Vollhauttransplantat an den Fuß	86.73.00↔	Anbr von gestieltem oder fr Lappen an d Hand, n.n.bez.
86.63.99↔	Vollhauttransplantat an andere Lokalisationen, sonstige	86.73.10↔	Kleinflächige Dehnungsplastik an die Hand
86.65.00↔	Heterologe Hauttransplantation, n.n.bez.	86.73.11↔	Kleinflächige Verschiebe-Rotationsplastik an die Hand
86.65.10↔	Kleinflächige heterologe Hauttx an D Kopf	86.73.12↔	Kleinflächige Transpositionsplastik an die Hand
86.65.11↔	Kleinflächige heterologe Hauttransplantation an den Hals	86.73.13↔	Kleinflächige Insellappenplastik an die Hand
86.65.12↔	Kleinflächige heterol Hauttx an Schulter und Oberarm	86.73.14↔	Kleinflächige Z-Plastik an die Hand
86.65.13↔	Kleinflächige heterologe Hauttransplantation an den Unterarm	86.73.20↔	Großflächige Dehnungsplastik an die Hand
86.65.14↔	Kleinflächige heterologe Hauttransplantation an die Hand	86.73.21↔	Großflächige Verschiebe-Rotationsplastik an die Hand
86.65.15↔	Kleinflächige heterologe Hauttx an Bruw und Rücken	86.73.22↔	Großflächige Transpositionsplastik an die Hand
86.65.16↔	Kleinfl heterologe Hauttransplantation an die Bauchregion	86.73.23↔	Großflächige Insellappenplastik an die Hand
86.65.17↔	Kleinflächige heterologe Hauttx an d untere Extrem	86.73.24↔	Großflächige Z-Plastik an die Hand
86.65.19↔	Kleinflächige heterologe Hauttx an And Lokalisation	86.73.29↔	Sonstige lokale Lappenplastik an die Hand
86.65.20↔	Großflächige heterologe Hauttransplantation an den Kopf	86.73.30↔	Anbr von fr Lappen mit mikrovasculärer Anast an d Hand
86.65.21↔	Großflächige heterologe Hauttransplantation an den Hals	86.73.40↔	Anbr von gestielt reg o gestielt Fernl an d Hand
86.65.22↔	Grofl heterologe Hauttx an Schulter und Oberarm	86.73.80↔	Komb plastische Eingriffe an Haut und Unterhaut der Hand
86.65.23↔	Großflächige heterologe Hauttransplantation an den Unterarm	86.73.99↔	Anbr von gestielten oder fr Lappen an d Hand, sonstige
86.65.24↔	Großflächige heterologe Hauttransplantation an die Hand	86.75.00↔	Revision von gestieltem oder freiem Lappen, n.n.bez.
86.65.25↔	Grofl heterologe Hauttx an Bruw und Rücken	86.75.10↔	Revision von gestielt o fr Lp o fr Hauttx d Kopfes
		86.75.11↔	Revision von gestielt o fr Lp o fr Hauttx d Halses
		86.75.12↔	Rev von gestielt o fr Lp o fr Hauttx von Schult u Oba

86.75.13↔	Revision von gestielt o fr Lp o fr Hauttx d Unterarmes	86.88.40↔	Grfl tmp Weichtd d Komb mhr Vrf an and Teil d Kpfs
86.75.14↔	Revision von gestielt oder fr Lp oder fr Hauttx d Hand	86.88.41↔	Grofl temp Weichteildeckung d Komb mehr Verfahren a Ha
86.75.15↔	Rev von gestielt o fr Lp o fr Hauttx d Bruw und Rücken	86.88.42↔	Grofl temp Weichtd d Komb mehr Verf an Schult u Oba
86.75.16↔	Revision von gestielt o fr Lp o fr Hauttx d Bauchreg	86.88.43↔	Grofl temp Weichteildeckung d Komb mehr Verf a Unta
86.75.17↔	Rev von gestielt o fr Lp o fr Hauttx d unteren Extrem	86.88.44↔	Grofl temp Weichteildeckung d Komb mehr Verf an d Hand
86.75.19↔	Revision von gestielt o fr Lp o fr Hauttx and Lok	86.88.45↔	Grofl temp Weichtd d Komb mehr Verf an Bruw u Rücken
86.75.99↔	Revision von gestieltem oder freiem Lappen, sonstige	86.88.46↔	Grofl temp Weichtd d Komb mehr Verf an d Bauchreg
86.85.00↔	Korrektur einer Syndaktylie, n.n.bez.	86.88.47↔	Grofl temp Weichtd d Komb mehr Verf an d unt Extrem
86.85.30↔	Tr e kmpf Syndkt m Vrschpl, Kppnpl o Seitnbrk, d Hnd	86.88.49↔	Grofl temp Weichtd d Komb mehr Verf an and Lok
86.85.40↔	Tr e kmpf Syndkt m Vrschpl, Kppnpl o Seitnbrk, d Fsss	86.88.50↔	Anl o Wchs e Syst z Vkuumvrs, tiefr, an Kn u Gl d Extrm
86.85.50↔	Res gedop Ant b Syndakt o Polydakt m Gelrek, d Hand	86.88.51↔	Anl o Wchs e Syst z Vkuumvrs, tiefr, an Thr, Mdst u Strn
86.85.60↔	Res gedop Ant b Syndakt o Polydakt m Gelrek, d Fusses	86.88.52↔	Anl o Wechsel e Syst zur Vakuumversiegelung, a off Abd
86.85.70↔	Korrektur e Polysyndaktylie d Fusion gedop Ant, d Hand	86.88.53↔	Anl o Wechsel e Syst zur Vakuumvers, endorektal
86.85.80↔	Korr e Polysyndaktylie d Fusion gedop Ant, d Fusses	86.88.59↔	Anl o Wchs e Syst z Vkuumvrs, an Haut u Unth o snst Lk
86.85.99↔	Korrektur einer Syndaktylie, sonstige	86.88.90↔	Sonstige temporäre Weichteildeckung am Kopf
86.88.00↔	Sonstige (temporäre) Weichteildeckung, n.n.bez.	86.88.91↔	Sonstige temporäre Weichteildeckung am Hals
86.88.10↔	Klfl Weichteildeckung d kult Keratinozyten a Kopf	86.88.92↔	Sonst temporäre Weichteildeckung an Schulter und Oberarm
86.88.11↔	Klfl Weichteildeckung d kultivierte Keratinozyten a Ha	86.88.93↔	Sonstige temporäre Weichteildeckung am Unterarm
86.88.12↔	Klfl Weichtd d kult Keratinozyten an Schult u Oba	86.88.94↔	Sonstige temporäre Weichteildeckung an der Hand
86.88.13↔	Klfl Weichteildeckung d kult Keratinozyten a Unterarm	86.88.95↔	Sonst temporäre Weichteildeckung an Brustwand und Rücken
86.88.14↔	Klfl Weichteildeckung d kult Keratinozyten an d Hand	86.88.96↔	Sonstige temporäre Weichteildeckung an der Bauchregion
86.88.15↔	Klfl Weichtd d kult Keratinozyten a Bruw u Rücken	86.88.97↔	Sonst temporäre Weichteildeckung an der unteren Extremität
86.88.16↔	Klfl Weichtd d kult Keratinozyten an d Bauchreg	86.88.99↔	Sonstige temporäre Weichteildeckung, sonstige
86.88.17↔	Klfl Weichtd d kult Keratinozyten an d unt Extrem	86.89.00↔	Sonstige Plast Reko an Haut und Subkutan, n.n.bez.
86.88.19↔	Klfl Weichteildeckung d kult Keratinozyten an and Lok	86.89.10↔	Lappenstieldurchtrennung nach Hautplastik am Kopf
86.88.20↔	Klfl temp Weichteildeckung d Komb mehr Verf a Kopf	86.89.11↔	Lappenstieldurchtrennung nach Hautplastik am Hals
86.88.21↔	Klfl temp Weichteildeckung d Komb mehr Verfahren a Ha	86.89.12↔	Lappenstieldurchtrennung n Hautplastik an Schulter u Axilla
86.88.22↔	Klfl temp Weichtd d Komb mehr Verf an Schult u Oba	86.89.13↔	Lappenstdurcht nach Hautpl an Oberarm und Ellb
86.88.23↔	Klfl temp Weichteildeckung d Komb mehr Verf a Unta	86.89.14↔	Lappenstieldurchtrennung nach Hautplastik am Unterarm
86.88.24↔	Klfl temp Weichteildeckung d Komb mehr Verf an d Hand	86.89.15↔	Lappenstieldurchtrennung nach Hautplastik an der Hand
86.88.25↔	Klfl temp Weichtd d Komb mehr Verf an Bruw u Rücken	86.89.16↔	Lappenstdurcht nach Hautpl an Bruw, Bauch und Rücken
86.88.26↔	Klfl temp Weichtd d Komb mehr Verf an d Bauchreg	86.89.17↔	Lappenstdurcht nach Hautpl an d Leisten und Genreg
86.88.27↔	Klfl temp Weichtd d Komb mehr Verf an d unt Extrem	86.89.18↔	Lappenstieldurchtrennung nach Hautplastik am Gesäß
86.88.29↔	Klfl temp Weichteildeckung d Komb mehr Verf an and Lok	86.89.19↔	Lappenstdurcht nach Hautpl an and Lokalisation
86.88.30↔	Grfl Weichtd d klt Krtznzyn an and Teil d Kpfs	86.89.1a↔	Lappenstdurcht nach Hautpl an Oberschenkel und Knie
86.88.31↔	Grofl Weichteildeckung d kult Keratinozyten a Ha	86.89.1b↔	Lappenstdurcht nach Hautpl an Unterschenkel und Fuß
86.88.32↔	Grofl Weichtd d kult Keratinozyten an Schult u Oba	86.89.80↔	Revision einer Hautplastik am Kopf
86.88.33↔	Grofl Weichteildeckung d kult Keratinozyten a Unterarm	86.89.84↔	Revision einer Hautplastik am Unterarm
86.88.34↔	Grofl Weichteildeckung d kult Keratinozyten an d Hand	86.89.85↔	Revision einer Hautplastik an der Hand
86.88.35↔	Grofl Weichtd d kult Keratinozyten an Bruw u Rücken	86.89.87↔	Revision e Hautpl an d Leisten und Genreg und a Gesäß
86.88.36↔	Grofl Weichtd d kult Keratinozyten an d Bauchreg	86.89.88↔	Revision einer Hautplastik an der unteren Extremität
86.88.37↔	Grofl Weichtd d kult Keratinozyten an d unt Extrem	86.89.89↔	Revision einer Hautplastik an anderer Lokalisation
86.88.39↔	Grofl Weichteildeckung d kult Keratinozyten an and Lok	86.89.99↔	Sonstige Plast Reko an Haut und Subkutan, sonstige

Prozedur I32-10

81.71.10↔	Inplantation einer sonstigen Fingergelenkendoprothese	81.71.99↔	Arthpastk m Impl a Metakrrophal- u Interphalangelek, so
-----------	---	-----------	---

Prozedur I32-11

80.23.00↔	Arthroskopie des Handgelenks, n.n.bez.	80.23.99↔	Arthroskopie des Handgelenks, sonstige
80.23.10↔	Diagnostische Arthroskopie des Handgelenks	80.24↔	Arthroskopie von Hand- und Finger
80.23.20↔	Arthr assist Versorgung einer Fraktur im Handgelenk		

ADRG I33**Rekonstruktion von Extremitätenfehlbildungen**

Hauptdiagnose in Tabelle I33-1 und Prozedur in Tabelle I33-2 und Prozedur in Tabelle I33-3

DRG I33Z**Rekonstruktion von Extremitätenfehlbildungen****Hauptdiagnose I33-1**

M21.00	Valgusdeformität, aonkl, mehrere Lokalisationen	M21.05	Valgusdeformität, aonkl, Beckenregion/OS
M21.01	Valgusdeformität, aonkl, Schulterregion	M21.06	Valgusdeformität, aonkl, Unterschenkel
M21.02	Valgusdeformität, aonkl, Oberarm	M21.07	Valgusdeformität, aonkl, Knöchel/Fuß
M21.03	Valgusdeformität, aonkl, Unterarm	M21.08	Valgusdeformität, aonkl, sonstige Lokalisation
M21.04	Valgusdeformität, aonkl, Hand	M21.09	Valgusdeformität, aonkl, nnbez Lokalisationen

M21.10	Varusdeformität, aonkl, mehrere Lokalisationen	M21.83	Sonst nbez erworbene Deformitäten Unterarm
M21.11	Varusdeformität, aonkl, Schulterregion	M21.84	Sonst nbez erworbene Deformitäten Hand
M21.12	Varusdeformität, aonkl, Oberarm	M21.85	Sonst nbez erworbene Deformitäten Becken/OS
M21.13	Varusdeformität, aonkl, Unterarm	M21.86	Sonst nbez erworbene Deformitäten Unterschenkel
M21.14	Varusdeformität, aonkl, Hand	M21.87	Sonst nbez erworbene Deformitäten Knöchel/Fuß
M21.15	Varusdeformität, aonkl, Beckenreg/Oberschenkel	M21.89	Sonst nbez erworbene Deformitäten Extremitäten, nnbez Lok
M21.16	Varusdeformität, aonkl, Unterschenkel	Q71.0	Angeborenes vollständiges Fehlen obere Extremität(en)
M21.17	Varusdeformität, aonkl, Knöchel/Fuß	Q71.1	Angeb Fehlen Ober- u Unterarm b vorhandener Hand
M21.18	Varusdeformität, aonkl, sonstige Lokalisation	Q71.2	Angeborenes Fehlen Unterarm u Hand
M21.19	Varusdeformität, aonkl, nnbez Lokalisationen	Q71.3	Angeborenes Fehlen Hand od ein/mehr Finger
M21.20	Flexionsdeformität, mehrere Lokalisationen	Q71.4	Longitudinaler Reduktionsdefekt Radius
M21.21	Flexionsdeformität Schulterregion	Q71.5	Longitudinaler Reduktionsdefekt Ulna
M21.22	Flexionsdeformität Oberarm	Q71.6	Spalthand
M21.23	Flexionsdeformität Unterarm	Q71.8	Sonstige Reduktionsdefekte ob Extremität(en)
M21.24	Flexionsdeformität Hand	Q71.9	Reduktionsdefekt obere Extremität, nnbez
M21.25	Flexionsdeformität Beckenregion/Oberschenkel	Q72.0	Angeborenes vollständiges Fehlen unt Extremität(en)
M21.26	Flexionsdeformität Unterschenkel	Q72.1	Angeb Fehlen Ober- u Unterschenkel b vorhandenem Fuß
M21.27	Flexionsdeformität Knöchel/Fuß	Q72.2	Angeborenes Fehlen Unterschenkel u Fuß
M21.28	Flexionsdeformität, sonstige Lokalisation	Q72.3	Angeborenes Fehlen Fuß od ein/mehr Zehen
M21.29	Flexionsdeformität, nnbez Lokalisationen	Q72.4	Longitudinaler Reduktionsdefekt Femur
M21.60	Sonst erw Deformitäten Knöchel/Fuß, mehr Lok	Q72.5	Longitudinaler Reduktionsdefekt Tibia
M21.67	Sonst erw Deformitäten Knöchel/Fuß, Knöchel/Fuß	Q72.6	Longitudinaler Reduktionsdefekt Fibula
M21.70	Unterschiedl Extremlänge (erworb), mehrere Lok	Q72.7	Spaltfuß
M21.71	Unterschiedl Extremlänge (erworb) Schulterregion	Q72.8	Sonstige Reduktionsdefekte untere Extremität(en)
M21.72	Unterschiedl Extremlänge (erworb) Oberarm	Q72.9	Reduktionsdefekt untere Extremität, nnbez
M21.73	Unterschiedl Extremlänge (erworb) Unterarm	Q73.0	Angeborenes Fehlen nnbez Extremität(en)
M21.74	Unterschiedl Extremlänge (erworb) Hand	Q73.1	Phokomelie nnbez Extremität(en)
M21.75	Unterschiedl Extremitätenlänge (erworben), BeckenReg u OS	Q73.8	Sonstige Reduktionsdefekte nnbez Extremität(en)
M21.76	Unterschiedl Extremlänge (erworb) Unterschenkel	Q74.0	Sonst angeb Fehlbild ober Extremität(en) u Schultergürtel
M21.77	Unterschiedl Extremlänge (erworb) Knöchel/Fuß	Q74.1	Angeborene Fehlbildung Knie
M21.79	Unterschiedl Extremlänge (erworb), nnbez Lok	Q74.2	Sonst angeb Fehlbild unt Extremität(en) u Beckengürtel
M21.80	Sonst nbez erworb Deformitäten Extremitäten, mehr Lok	Q74.3	Arthrogryposis multiplex congenita
M21.81	Sonst nbez erworb Deformitäten Schulterregion	Q74.8	Sonst nbez angeborene Fehlbildungen Extremität(en)
M21.82	Sonst nbez erworbene Deformitäten Oberarm	Q74.9	Nnbez angeborene Fehlbildung Extremität(en)

Prozedur I33-2

77.20↔	Keilosteotomie, ohne Angabe der Lokalisation	77.32.99↔	Sonstige Knochendurchtrennung am Humerus, sonstige
77.22↔	Keilosteotomie am Humerus	77.33.00↔	Sonst Knochendurchtrennung an Radius und Ulna, n.n.bez.
77.23↔	Keilosteotomie an Radius und Ulna	77.33.10↔	Kortikotomie bei Segmenttransport an Radius und Ulna
77.24↔	Keilosteotomie an Karpalia und Metakarpalia	77.33.20↔	Knochendurchtrennung an distaler Ulna und Ulnaschaft
77.25.00↔	Keilosteotomie am Femur, n.n.bez.	77.33.99↔	Sonst Knochendurchtrennung an Radius und Ulna, sonst
77.25.10↔	Keilosteotomie am Schenkelhals	77.34.00↔	Sonstige Knochendurchtr an Karpal und Metakarp, n.n.bez.
77.25.20↔	Keilosteotomie am sonstigen Femur	77.34.10↔	(De-)rotationsosteotomie an Karpalia und Metakarpalia
77.25.99↔	Keilosteotomie am Femur, sonstige	77.34.11↔	Kompl (mehrd) Osteotomie an Karpal und Metakarpalia
77.27.00↔	Keilosteotomie an Tibia und Fibula, n.n.bez.	77.34.99↔	Sonstige Knochendurchtr an Karpal und Metakarp, sonstige
77.27.10↔	Keilosteotomie an der Tibia	77.35.00↔	Sonstige Knochendurchtrennung am Femur, n.n.bez.
77.27.20↔	Keilosteotomie an der Fibula	77.35.10↔	De-)Rotationsosteotomie am Schenkelhals
77.27.99↔	Keilosteotomie an Tibia und Fibula, sonstige	77.35.11↔	Kortikotomie bei Segmenttransport am Schenkelhals
77.28.00↔	Keilosteotomie an Tarsalia und Metatarsalia, n.n.bez.	77.35.12↔	Kompl (mehrd) Osteotomie (m Achsenk) a Schenkelhals
77.28.10↔	Keilosteotomie am Talus	77.35.19↔	Sonstige Knochendurchtrennung am Schenkelhals
77.28.20↔	Keilosteotomie am Kalkaneus	77.35.20↔	(De-)Rotationsosteotomie an sonstigen Teilen des Femurs
77.28.30↔	Keilosteotomie an sonstigen Tarsalia	77.35.21↔	Kortikot b Segmenttra an sonstigen Teilen d Femurs
77.28.40↔	Keilosteotomie an Metatarsalia	77.35.22↔	Kmpl (mhrd) Osteot (m Achsnk) an snst Teil d Fmrs
77.28.99↔	Keilosteotomie an Tarsalia und Metatarsalia, sonstige	77.35.23↔	Sonstige Knochendurchtr an sonstigen Teilen d Femurs
77.29.00↔	So Keilosteot an and näh bez Kn, auss Geschk, n.n.bez.	77.35.99↔	Sonstige Knochendurchtrennung am Femur, sonstige
77.29.10↔	Keilosteotomie an Phalangen der Hand	77.37.00↔	Sonst Knochendurchtrennung an Tibia und Fibula, n.n.bez.
77.29.20↔	Keilosteotomie am Wirbel	77.37.10↔	(De-)Rotationsosteotomie an der Tibia
77.29.30↔	Keilosteotomie am Beckenknochen	77.37.11↔	Vlgsiernd o vrsiernd (D)Rtitionssttm an d Tb
77.29.40↔	Keilosteotomie an Phalangen des Fusses	77.37.12↔	Kortikotomie bei Segmenttransport an der Tibia
77.29.99↔	So Keilosteot an and näh bez Kn, auss Geschk, so	77.37.13↔	Kompl (mehrd) Osteotomie (m Achsenk) an d Tibia
77.30↔	Sonst Knochendurchtrennung, ohne Angabe der Lokalisation	77.37.19↔	Sonstige Knochendurchtrennung an der Tibia
77.31.00↔	So Knochendurchtr an Skap, Klav, Rip und Stern, n.n.bez.	77.37.20↔	(De-)Rotationsosteotomie an der Fibula
77.31.10↔	Sonstige Knochendurchtrennung an Skapula	77.37.21↔	Kortikotomie bei Segmenttransport an der Fibula
77.31.11↔	Sonstige Knochendurchtrennung an Klavikula	77.37.22↔	Kompl (mehrd) Osteotomie (m Achsenk) an d Fib
77.31.20↔	Sonstige Knochendurchtrennung an der Rippe	77.37.29↔	Sonstige Knochendurchtrennung an der Fibula
77.31.21↔	Sonstige Knochendurchtrennung am Sternum	77.37.99↔	Sonst Knochendurchtrennung an Tibia und Fibula, sonst
77.31.99↔	So Knochendurchtr an Skap, Klav, Rip und Sternum, So	77.38.00↔	So Knochendurchtr an Tarsalia und Metatars, n.n.bez.
77.32.00↔	Sonstige Knochendurchtrennung am Humerus, n.n.bez.	77.38.10↔	(De-)Rotationsosteotomie an Tarsalia
77.32.10↔	Kortikotomie bei Segmenttransport am Humerus	77.38.11↔	Kortikotomie bei Segmenttransport an Tarsalia

77.38.12↔	Kompl (mehrd) Osteotomie (m Achsenk) an Tarsalia	78.29.11↔	Permanente Epiphyseodese an Phalangen der Hand
77.38.19↔	Sonstige Knochendurchtrennung an Tarsalia	78.29.12↔	Therapeutische Epiphyseolyse an Phalangen der Hand
77.38.29↔	Sonstige Knochendurchtrennung an Metatarsalia	78.29.19↔	Sonstige Verkürzungsosteotomie an Phalangen der Hand
77.38.99↔	So Knochdurchtr an Tarsalia und Metatars, so	78.29.30↔	Temporäre Epiphyseodese am Becken
77.39.00↔	S Knochdrchtr an and näh bez Kn, auss Gschk, n.n.bez.	78.29.31↔	Permanente Epiphyseodese am Becken
77.39.10↔	(De-)Rotationsosteotomie an Phalangen der Hand	78.29.32↔	Therapeutische Epiphyseolyse am Becken
77.39.19↔	Sonstige Knochendurchtrennung an Phalangen der Hand	78.29.39↔	Sonstige Verkürzungsosteotomie am Becken
77.39.30↔	(De-)Rotationsosteotomie am Becken	78.29.40↔	Temporäre Epiphyseodese an Phalangen des Fußes
77.39.31↔	Kortikotomie bei Segmenttransport am Becken	78.29.41↔	Permanente Epiphyseodese an Phalangen des Fußes
77.39.32↔	Kompl (mehrdimensionale) Osteotomie (mit Achsenk) a Be	78.29.42↔	Therapeutische Epiphyseolyse an Phalangen des Fußes
77.39.39↔	Sonstige Knochendurchtrennung am Becken	78.29.49↔	Sonstige Verkürzungsosteotomie an Phalangen des Fußes
77.39.40↔	Korrekturosteotomie an Phalangen des Fusses	78.29.90↔	Temporäre Epiphyseodese an and nicht näher bez Knochen
77.39.49↔	Sonstige Knochendurchtrennung an Phalangen des Fusses	78.29.91↔	Permanente Epiphysod an and nicht näher bez Knochen
77.39.99↔	So Knochdurchtr an and näh bez Kn, auss Gschk, So	78.29.92↔	Therapeutische Epiphyseolyse an and nicht näher bez Kn
78.20↔	Verkürzungsosteotomie, ohne Angabe der Lokalisation	78.29.99↔	Verkürzungsosteotomie an and Ni näh bez Kn, sonstige
78.21.00↔	Verkürzungsosteotomie an Skapula, Kalvikula, n.n.bez.	78.30↔	Verlängerungsosteotomie an Extrem, ohne Ang d Lok
78.21.10↔	Temporäre Epiphyseodese an Skapula und Klavikula	78.31↔	Verlängerungsosteotomie an Skapula und Klavikula
78.21.11↔	Permanente Epiphyseodese an Skapula und Klavikula	78.32↔	Verlängerungsosteotomie am Humerus
78.21.12↔	Therapeutische Epiphyseolyse an Skapula und Klavikula	78.33↔	Verlängerungsosteotomie an Radius und Ulna
78.21.99↔	Verkürzungsosteotomie an Skapula, Klavikula, sonstige	78.34↔	Verlängerungsosteotomie an Karpalia und Metakarpalia
78.22.00↔	Verkürzungsosteotomie am Humerus, n.n.bez.	78.35.00↔	Verlängerungsosteotomie am Femur, n.n.bez.
78.22.10↔	Temporäre Epiphyseodese am Humerus	78.35.10↔	Verlängerungsosteotomie am Schenkelhals
78.22.11↔	Permanente Epiphyseodese am Humerus	78.35.19↔	Verlängerungsosteotomie an sonstigen Teilen des Femur
78.22.12↔	Therapeutische Epiphyseolyse am Humerus	78.35.99↔	Verlängerungsosteotomie am Femur, sonstige
78.22.99↔	Verkürzungsosteotomie am Humerus, sonstige	78.37↔	Verlängerungsosteotomie an Tibia und Fibula
78.23.00↔	Verkürzungsosteotomie an Radius und Ulna, n.n.bez.	78.38.00↔	Verlängerungsosteotomie an Tarsalia u Metatarsalia, n.n.bez.
78.23.10↔	Temporäre Epiphyseodese an Radius und Ulna	78.38.10↔	Verlängerungsosteotomie am Calcaneus
78.23.11↔	Permanente Epiphyseodese an Radius und Ulna	78.38.19↔	Verlängerungsosteotomie an sonstigen Tarsalia
78.23.12↔	Therapeutische Epiphyseolyse an Radius und Ulna	78.38.20↔	Verlängerungsosteotomie an Metatarsalia
78.23.99↔	Verkürzungsosteotomie an Radius und Ulna, sonstige	78.38.99↔	Verlängerungsosteotomie an Tarsalia und Metatarsalia, sonst
78.24.00↔	Verkürzungsosteotomie an Karpalia und Metakarpalia, n.n.bez.	78.39.00↔	Verlängerungsosteotomie an and näher bez Kn, n.n.bez.
78.24.10↔	Temporäre Epiphyseodese an Karpalia und Metakarpalia	78.39.10↔	Verlängerungsosteotomie an Phalangen der Hand
78.24.11↔	Permanente Epiphyseodese an Karpalia und Metakarpalia	78.39.20↔	Verlängerungsosteotomie am Becken
78.24.12↔	Therapeutische Epiphyseolyse an Karpalia und Metakarpalia	78.39.30↔	Verlängerungsosteotomie an Phalangen des Fußes
78.24.99↔	Verkürzungsosteotomie an Karpalia und Metakarpalia, sonst	78.39.99↔	Verlängerungsosteotomie an and näher bez Kn, sonstige
78.25.00↔	Verkürzungsosteotomie am Femur, n.n.bez.	78.40↔	Sonstige plastische Rekonstruktion an Kn, oh Ang d Lok
78.25.10↔	Temporäre Epiphyseodese am Schenkelhals	78.41.00↔	So Plast Reko an Skap, Klav, Rip und Sternum, n.n.bez.
78.25.11↔	Permanente Epiphyseodese am Schenkelhals	78.41.10↔	Sonst plastische Rekonstruktion an Skapula und Klavikula
78.25.12↔	Therapeutische Epiphyseolyse am Schenkelhals	78.41.20↔	Sonst plastische Rekonstruktion an Rippen und Sternum
78.25.19↔	Sonstige Verkürzungsosteotomie am Schenkelhals	78.41.30↔	So plt Rk an Sp Klv Rp u Str Imp v vtl xpd Prt Ttrp VEPTR
78.25.20↔	Temporäre Epiphyseodese an sonstigen Teilen des Femur	78.41.99↔	So Plast Reko an Skap, Klav, Rip und Sternum, So
78.25.21↔	Permanente Epiphyseodese an sonstigen Teilen des Femur	78.42↔	Sonstige plastische Rekonstruktion am Humerus
78.25.22↔	Therapeutische Epiphyseolyse an sonstn Teilen des Femur	78.43↔	Sonstige plastische Rekonstruktion an Radius und Ulna
78.25.99↔	Verkürzungsosteotomie am Femur, sonstige	78.44↔	Sonst plastische Rekonstruktion an Karpalia und Metakarpalia
78.27.00↔	Verkürzungsosteotomie an Tibia und Fibula, n.n.bez.	78.45↔	Sonstige plastische Rekonstruktion am Femur
78.27.10↔	Temporäre Epiphyseodese an der Tibia	78.47.00↔	Sonst plastische Rekonstruktion an Tibia u Fibula, n.n.bez.
78.27.11↔	Permanente Epiphyseodese an der Tibia	78.47.10↔	Sonstige plastische Rekonstruktion an Tibia
78.27.12↔	Therapeutische Epiphyseolyse an der Tibia	78.47.20↔	Sonstige plastische Rekonstruktion an Fibula
78.27.19↔	Sonstige Verkürzungsosteotomie an der Tibia	78.47.99↔	Sonst plastische Rekonstruktion an Tibia und Fibula, sonst
78.27.20↔	Temporäre Epiphyseodese an der Fibula	78.48↔	Sonst plastische Rekonstruktion an Tarsalia und Metatarsalia
78.27.21↔	Permanente Epiphyseodese an der Fibula	78.49.00↔	So plast Reko an and näh bez Kn, auss Geschk, n.n.bez.
78.27.22↔	Therapeutische Epiphyseolyse an der Fibula	78.49.10↔	Sonstige plast Reko an and näh bez Kn, n.n.bez.
78.27.29↔	Sonstige Verkürzungsosteotomie an der Fibula	78.49.11↔	Sonst plastische Rekonstruktion an Phalangen der Hand
78.27.99↔	Verkürzungsosteotomie an Tibia und Fibula, sonstige	78.49.12↔	Sonstige plastische Rekonstruktion am Becken
78.28.00↔	Verkürzungsosteotomie an Tarsalia und Metatarsalia, n.n.bez.	78.49.13↔	Sonst plastische Rekonstruktion an Phalangen des Fußes
78.28.10↔	Temporäre Epiphyseodese an Tarsalia und Metatarsalia	78.49.19↔	Sonstige Plast Reko an and näh bez Kn, sonstige
78.28.11↔	Permanente Epiphyseodese an Tarsalia und Metatarsalia	78.49.80↔	Knocht x u Verw v Knochenersmat an d Ws, n.n.bez.
78.28.12↔	Therapeutische Epiphyseolyse an Tarsalia und Metatarsalia	78.49.81↔	Tx v Spng(spänn) o krtkspngösn Spänn (autgn) an d Ws
78.28.20↔	Sonstige Verkürzungsosteotomie am Calcaneus	78.49.82↔	Vrv v Kemt a d Ws au Klgnfs m Hydrxlpsch, o Anr v KnWhz
78.28.21↔	Sonstige Verkürzungsosteotomie an sonstigen Tarsalia	78.49.83↔	Vrv v Kemt a d Ws au Klgnfs m Hydrxlpsch, m Anr v KnWhz
78.28.22↔	Sonstige Verkürzungsosteotomie an Metatarsalia	78.49.84↔	Verw v keram Knochenersmat an d Ws, oh Anr v Knwachs z
78.28.99↔	Verkürzungsosteotomie an Tarsalia und Metatarsalia, sonst	78.49.85↔	Verw v keram Knochenersmat an d Ws, m Anr v Knwachs z
78.29.00↔	Verkürzungsosteotomie an and Ni näh bez Kn, n.n.bez.	78.49.89↔	Knocht x u Verw v Knochenersmat an d Wirbelsäule, so
78.29.10↔	Temporäre Epiphyseodese an Phalangen der Hand	78.49.99↔	So Plast Reko an and näh bez Kn, auss Gschk, so

Prozedur I33-3

78.10↔	Anlegen eines Fixateur externe, ohne Angabe der Lokalisation	78.11.11↔	Off Rep e einf Fx v Skap u Klav m Knochfix d Fixat ext
78.11.00↔	Al e Fxt ext an Skp, Klv, Rp u Strn (inkl. Rp v Fx), nnbz	78.11.12↔	Off Rp e Mhrfrgmfx v Klv u Skp m Knochfix d Fxt ext
78.11.10↔	Geschl Rep e Fx von Skap u Klav m Knochfix d Fixat ext	78.11.20↔	Geschl Rep e Fx von Rip u Stern m Knochfix d Fixat ext

78.11.21↔	Off Rep e Fx von Rip und Stern m Knochfix d Fixat ext	78.17.13↔	Off Rp e einf Tbiaschfftrktr m Knchfx d Fxt ext
78.11.99↔	Anl e Fxt ext an Skp, Klv, Rp u Strn (nkl. Rp v Fx), so	78.17.14↔	Off Rep e einf Fx d dist Tibia m Knochfix d Fixat ext
78.12.00↔	Anl e Fixat ext a Hum (inkl. Rep von Fx), n.n.bez.	78.17.15↔	Geschl Rep e sonst Tibiafraktur m Knochfix d Fixat ext
78.12.10↔	Geschl Rep e prox Humfx m Knochfix d Fixat ext	78.17.16↔	Off Rp e Mhrfrgmfx S Teil d Tb m Knchfx d Fxt ext
78.12.11↔	Off Reposition e prox Humfx m Knochfix d Fixat ext	78.17.20↔	Off Rep e einf Fx d prox Fib m Knochfix d Fixat ext
78.12.90↔	Geschl Rep e sonstigen Humfx m Knochfix d Fixat ext	78.17.21↔	Off Rp e Mhrfrgmfx d prx Fb m Knchfx d Fxt ext
78.12.91↔	Off Rep e sonstigen Humfx m Knochfix d Fixat ext	78.17.22↔	Off Rep e einf Fx d Fibulasch m Knochfix d Fixat ext
78.12.99↔	Anl e Fixat ext a Hum (inkl. Rep von Fx), sonstige	78.17.23↔	Off Rp e Mhrfrgmfx d Fblsch m Knchfx d Fxt ext
78.13.00↔	Anl e Fxt ext an Rd u Uln (nkl. Rp v Fx), n.n.bz.	78.17.24↔	Geschl Rep e dist Fibulafx m Knochfix d Fixat ext
78.13.10↔	Geschl Reposition e dist Radfx m Knochfix d Fixat ext	78.17.25↔	Off Rep e einf Fx d dist Fib m Knochfix d Fixat ext
78.13.11↔	Geschl Rep e sonstigen Radfx m Knochfix d Fixat ext	78.17.26↔	Off Rp e Mhrfrgmfx d dst Fb m Knchfx d Fxt ext
78.13.12↔	Off Reposition e dist Radfx m Knochfix d Fixat ext	78.17.27↔	Geschl Rep e sonstigen Fibulafx m Knochfix d Fixat ext
78.13.13↔	Off Rep e sonstigen Radfx m Knochfix d Fixat ext	78.17.99↔	Anl e Fixat ext an Tib und Fib (inkl. Rep von Fx), so
78.13.20↔	Geschl Reposition e Ulnafraktur m Knochfix d Fixat ext	78.18.00↔	Anl e Fxt ext an Trsl u Mttrs (nkl. Rp v Fx), n.n.bz.
78.13.99↔	Anl e Fixat ext an Rad und Ulna (inkl. Rep von Fx), so	78.18.10↔	Geschl Rep e Kalkaneusfraktur m Knochfix d Fixat ext
78.14.00↔	Anl e Fxt ext an Krpl u Mtkrp (nkl. Rp v Fx), n.n.bz.	78.18.11↔	Geschl Rp e Fx S Trsl u Mttrs m Knchfx d Fxt ext
78.14.10↔	Geschl Rp e Fx an Krpl u Mtkrp m Knchfx d Fxt ext	78.18.12↔	Off Rp e einf Fx an snst Trsl u Mttrs m Knfx d Fxt ext
78.14.11↔	Off Rp e Fx an Krpl u Mtkrp m Knchfx d Fxt ext	78.18.13↔	Off Rep e Fx an Kalkan u Talus m Knochfix d Fixat ext
78.14.99↔	Anl e Fxt ext an Krpl u Mtkrp (nkl. Rp v Fx), so	78.18.14↔	Off Rp e Mhrfrgmfx an snst Trsl m Knchfx d Fxt ext
78.15.00↔	Anl e Fixat ext a Fem (inkl. Rep von Fx), n.n.bez.	78.18.15↔	Off Rp e Mhrfrgmfx an Mttrs m Knchfx d Fxt ext
78.15.10↔	Off Rep e Schfx u prox Femurfx m Knochfix d Fixat ext	78.18.99↔	Anl e Fxt ext an Trsl u Mttrs (nkl. Rp v Fx), S
78.15.20↔	Off Rep e Femurschaffraktur m Knochfix d Fixat ext	78.19.00↔	Anl e Fxt ext a And nã bz Kn, au Gk (Ink Rp v Fx), nnbz
78.15.30↔	Geschl Rep e dist Femurfx m Knochfix d Fixat ext	78.19.10↔	Geschl Rep e Fx von Phal d Hand m Knochfix d Fixat ext
78.15.31↔	Off Reposition e dist Femurfx m Knochfix d Fixat ext	78.19.11↔	Off Rep e Fx von Phal d Hand m Knochfix d Fixat ext
78.15.40↔	Geschl Rep e sonstigen Femurfx m Knochfix d Fixat ext	78.19.20↔	Geschl Rep e Fx d Beckens m Knochfix d Fixat ext
78.15.99↔	Anl e Fixat ext a Fem (inkl. Rep von Fx), sonstige	78.19.21↔	Off Rp e Fx d Actblms m Knchfx / Trnsfxion d Fxt ext
78.16.00↔	Anl e Fixat ext an d Patel (inkl. Rep v Fx), n.n.bez.	78.19.22↔	Off Rep e Fx So Teile d Beckens m Knochfix d Fixat ext
78.16.10↔	Geschl Reposition e Fx d Patel m Knochfix d Fixat ext	78.19.30↔	Geschl Rep e Fx v Phal d Fusses m Knochfix d Fixat ext
78.16.11↔	Off Reposition e Fx d Patella m Knochfix d Fixat ext	78.19.31↔	Off Rep e Fx von Phal d Fusses m Knochfix d Fixat ext
78.16.99↔	Anl e Fixat ext an d Patel (inkl. Rep von Fx), so	78.19.90↔	Geschl Rep e Fx So bez Kn m Knochfix d Fixat ext
78.17.00↔	Anl e Fxt ext an Tb u Fb (nkl. Rp v Fx), n.n.bz.	78.19.91↔	Off Rep e Fx sonstiger bez Kn m Knochfix d Fixat ext
78.17.10↔	Geschl Rep e Fx d prox Tibia m Knochfix d Fixat ext	78.19.99↔	Al e Fxt ext a and nã bz Kn, auss Gschk (Inkl. Rp v Fx), so
78.17.11↔	Off Rep e einf Fx d prox Tibia m Knochfix d Fixat ext	84.71↔	Anlegen einer externen Fixationsvorrichtung, eindimensional
78.17.12↔	Off Rp e Mhrfrgmfx d prx Tb m Knchfx d Fxt ext	84.72↔	Anlegen einer externen Fixationsvorrichtung, Ringsystem

ADRG I34**Geriatrische frührehabilitative Komplexbehandlung mit bestimmter OR-Prozedur bei Krankheiten und Störungen an Muskel-Skelett-System und Bindegewebe**

Geriatrische frührehabilitative Komplexbehandlung und (Bestimmte OR-Prozeduren oder mindestens eine Prozedur in Tabelle I34-1)

DRG I34Z**Geriatrische frührehabilitative Komplexbehandlung mit bestimmter OR-Prozedur bei Krankheiten und Störungen an Muskel-Skelett-System und Bindegewebe****Prozedur I34-1**

78.01.10↔	Knochtx an Skap u Klav, Gefgestielt m mikrovas Anast	86.73.21↔	Großflächige Verschiebe-Rotationsplastik an die Hand
78.09.30↔	Knochtx a Be, Gefgestielt mit mikrovasulärer Anast	86.73.22↔	Großflächige Transpositionsplastik an die Hand
78.09.90↔	Kntx an And näh bz Kn, au Gschk, gfgstiel m mkrvsk Anast	86.73.23↔	Großflächige Insellappenplastik an die Hand
83.43.12↔	Entn e sonst Lappentx m mikrovas Anast aus M o Fasz	86.73.24↔	Großflächige Z-Plastik an die Hand
83.82.40↔	Tx e snst Lppntx m mkrvsk Anast aus M o Fsz, Kpf u H	86.73.29↔	Sonstige lokale Lappenplastik an die Hand
83.82.41↔	Tx e snst Lppntx m mkrvsk Anast aus M o Fsz, Schlit u Axll	86.73.30↔	Anbr von fr Lappen mit mikrovasulärer Anast an d Hand
83.82.42↔	Tx e snst Lppntx m mkrvsk Anast aus M o Fsz, Ob u Ellb	86.73.40↔	Anbr von gestielt reg o gestielt Fernl an d Hand
83.82.43↔	Tx e snst Lppntx m mkrvsk Anast aus M o Fsz, Unt	86.73.80↔	Komb plastische Eingriffe an Haut und Unterhaut der Hand
83.82.44↔	Tx e so Lppntx m mkrvsk Anast aus M o Fsz, Brw, Bauch u Rückn	86.73.99↔	Anbr von gestielten oder fr Lappen an d Hand, sonstige
83.82.45↔	Tx e so Lppntx m mkrvsk Anast aus M o Fsz, Leist u Gnrg u Gsäß	86.78.10↔	Anbr v fr Lp m mkrvsk Anast a Kpf (auss Lp u Mnd)
83.82.46↔	Tx e snst Lppntx m mkrvsk Anast aus M o Fsz, Unt Extrm	86.78.11↔	Anbr von fr Lappen mit mikrovasulärer Anast a Hals
83.82.47↔	Tx e snst Lppntx m mkrvsk Anast aus M o Fsz, And Lk	86.78.12↔	Anbr von fr Lp m mikrovas Anast an Schulter und Oba
86.73.00↔	Anbr von gestieltem oder fr Lappen an d Hand, n.n.bez.	86.78.13↔	Anbr von fr Lp mit mikrovasulärer Anast a Unterarm
86.73.10↔	Kleinflächige Dehnungsplastik an die Hand	86.78.14↔	Anbr von fr Lp m mikrovas Anast an Bruw und Rücken
86.73.11↔	Kleinflächige Verschiebe-Rotationsplastik an die Hand	86.78.15↔	Anbr von fr Lp mit mikrovasulärer Anast an Bauchreg
86.73.12↔	Kleinflächige Transpositionsplastik an die Hand	86.78.16↔	Anbr von fr Lp m mikrovas Anast an d Leist u Genreg
86.73.13↔	Kleinflächige Insellappenplastik an die Hand	86.78.17↔	Anbr von fr Lappen mit mikrovasulärer Anast a Gesäß
86.73.14↔	Kleinflächige Z-Plastik an die Hand	86.78.18↔	Anbr von fr Lp m mikrovas Anast an d unteren Extrem
86.73.20↔	Großflächige Dehnungsplastik an die Hand	86.78.19↔	Anbr von fr Lp mit mikrovasulärer Anast an And Lok

ADRG I36**Beidseitige Implantation einer Endoprothese an Hüft- oder Kniegelenk**

Mindestens zwei Prozeduren in Tabelle I36-1 oder mindestens zwei Prozeduren in Tabelle I36-2 oder beidseitige Prozedur in Tabelle I36-3

DRG I36Z**Beidseitige Implantation einer Endoprothese an Hüft- oder Kniegelenk****Prozedur I36-1**

81.51.00↔	Totalendoprothese des Hüftgelenks, n.n.bez.	81.52.10↔	Partielle Hüftarthpl, Femurkprot und Duokopfproth
81.51.10↔	Totalendoprothese des Hüftgelenks, Sonderprothese	81.52.11↔	Part Hüftarthpl, Gelpfannstüsch und GelschnPfanne
81.51.99↔	Totalendoprothese des Hüftgelenks, sonstige	81.52.99↔	Partielle Hüftarthroplastik, sonstige
81.52.00↔	Partielle Hüftarthroplastik, n.n.bez.		

Prozedur I36-2

81.54.00↔	Totalendoprothese des Kniegelenks, n.n.bez.	81.54.13↔	Patellaersatz des Kniegelenkes
81.54.10↔	Unikondyläre Schlittenprothese des Kniegelenkes	81.54.14↔	Sonderprothese des Kniegelenkes
81.54.11↔	Bikondyläre Oberflächenersatzprothese des Kniegelenkes	81.54.99↔	Totalendoprothese des Kniegelenks, sonstige
81.54.12↔	Scharnierendoprothese des Kniegelenkes		

Prozedur I36-3

81.51.00↔	Totalendoprothese des Hüftgelenks, n.n.bez.	81.54.00↔	Totalendoprothese des Kniegelenks, n.n.bez.
81.51.10↔	Totalendoprothese des Hüftgelenks, Sonderprothese	81.54.10↔	Unikondyläre Schlittenprothese des Kniegelenkes
81.51.99↔	Totalendoprothese des Hüftgelenks, sonstige	81.54.11↔	Bikondyläre Oberflächenersatzprothese des Kniegelenkes
81.52.00↔	Partielle Hüftarthroplastik, n.n.bez.	81.54.12↔	Scharnierendoprothese des Kniegelenkes
81.52.10↔	Partielle Hüftarthpl, Femurkprot und Duokopfproth	81.54.13↔	Patellaersatz des Kniegelenkes
81.52.11↔	Part Hüftarthpl, Gelpfannstüsch und GelschnPfanne	81.54.14↔	Sonderprothese des Kniegelenkes
81.52.99↔	Partielle Hüftarthroplastik, sonstige	81.54.99↔	Totalendoprothese des Kniegelenks, sonstige

ADRG I40**Frührehabilitation bei Krankheiten und Störungen an Muskel-Skelett-System und Bindegewebe**

Frührehabilitation

DRG I40Z**Frührehabilitation bei Krankheiten und Störungen an Muskel-Skelett-System und Bindegewebe****ADRG I41****Geriatrische frührehabilitative Komplexbehandlung bei Krankheiten und Störungen an Muskel-Skelett-System und Bindegewebe**

Geriatrische frührehabilitative Komplexbehandlung

DRG I41Z**Geriatrische frührehabilitative Komplexbehandlung bei Krankheiten und Störungen an Muskel-Skelett-System und Bindegewebe****ADRG I43****Implantation oder vollständiger Wechsel einer Endoprothese am Kniegelenk**

Prozedur in Tabelle I43-1

DRG I43A**Implantation oder vollständiger Wechsel einer Endoprothese am Kniegelenk mit äußerst schweren CC**

PCCL > 3

DRG I43B**Implantation oder vollständiger Wechsel einer Endoprothese am Kniegelenk ohne äußerst schwere CC****Prozedur I43-1**

00.80↔	Revision einer Knieprothese, total (alle Komponenten)	81.54.10↔	Unikondyläre Schlittenprothese des Kniegelenkes
81.54.00↔	Totalendoprothese des Kniegelenks, n.n.bez.	81.54.11↔	Bikondyläre Oberflächenersatzprothese des Kniegelenkes

81.54.12↔ Scharnierendoprothese des Kniegelenkes
81.54.13↔ Patellaersatz des Kniegelenkes

81.54.14↔ Sonderprothese des Kniegelenkes
81.54.99↔ Totalendoprothese des Kniegelenks, sonstige

ADRG I44

Revision oder teilweiser Wechsel einer Endoprothese am Kniegelenk

Prozedur in Tabelle I44-1

DRG I44Z

Revision oder teilweiser Wechsel einer Endoprothese am Kniegelenk

Prozedur I44-1

00.81↔	Revision einer Knieprothese, Tibiakomponente	81.55.10↔	Revision einer Knieprothese, ohne Wechsel
00.82↔	Revision einer Knieprothese, Femurkomponente	81.55.11↔	Revision e Knieprothese und Wechsel e Patellaersatzes
00.83↔	Revision einer Knieprothese, Patellarkomponente	81.55.12↔	Revision e Knieproth und Neuimpl e Knieendoprothese
00.84↔	Revision einer Knieendoprothese, Tibialiner	81.55.99↔	Revision einer Knieprothese, sonstige
81.55.00↔	Revision einer Knieprothese, n.n.bez.		

ADRG I45

Implantation und Ersatz einer Bandscheibenendoprothese

Prozedur in Tabelle I45-1

DRG I45A

Implantation und Ersatz einer Bandscheibenendoprothese, mehr als ein Segment

Mindestens zwei Prozeduren in Tabelle I45-1

DRG I45B

Implantation und Ersatz einer Bandscheibenendoprothese, weniger als 2 Segmente

Prozedur I45-1

84.60↔	Einsetzen von Diskusprothese, nicht näher bezeichnet	84.67↔	Revision oder Ers von künstlicher Diskusprothese, thorakal
84.61↔	Einsetzen von partieller Diskusprothese, zervikal	84.68.00↔	Rev o Ersetz von künstl Diskproth, lumbosakr, n.n.bez.
84.62↔	Einsetzen von totaler Diskusprothese, zervikal	84.68.10↔	Ersetzen von künstlicher Diskusprothese, lumbosakral
84.63↔	Einsetzen von Diskusprothese, thorakal	84.68.20↔	Revision von künstlicher Diskusprothese, lumbosakral
84.64↔	Einsetzen von partieller Diskusprothese, lumbosakral	84.68.99↔	Rev o Ersetz von künstl Diskproth, lumbosakr, sonstige
84.65↔	Einsetzen von totaler Diskusprothese, lumbosakral	84.69.00↔	Revision oder Ers von künstlicher Diskusprothese, n.n.bez.
84.66.00↔	Rev o Ersetz von künstl Diskproth, zervikal, n.n.bez.	84.69.10↔	Ersetzen von künstlicher Diskusprothese
84.66.10↔	Ersetzen von künstlicher Diskusprothese, zervikal	84.69.20↔	Revision von künstlicher Diskusprothese
84.66.20↔	Revision von künstlicher Diskusprothese, zervikal	84.69.99↔	Revision o Ers von künstlicher Diskusprothese, sonst
84.66.99↔	Rev o Ersetz von künstl Diskproth, zervikal, sonstige		

ADRG I46

Prothesenwechsel am Hüftgelenk

Prozedur in Tabelle I46-1

DRG I46A

Prothesenwechsel am Hüftgelenk mit äußerst schweren CC oder mit allogener Knochentransplantation

PCCL > 3 oder Prozedur in Tabelle I46-2

DRG I46B

Prothesenwechsel am Hüftgelenk ohne äußerst schwere CC, ohne allogene Knochentransplantation

Prozedur I46-1

00.70↔	Rev e Hüftendoproth, sowohl azetab als auch fem Komp	00.72↔	Revision einer Hüftendoprothese, femorale Komponente
00.71↔	Revision einer Hüftendoprothese, azetabuläre Komponente		

Prozedur I46-2

78.05.00↔	Knochentransplantation am Femur, n.n.bez.	78.05.11↔	Knocht x a Fem, Gefgestielt, ohne mikrovaskuläre Anast
78.05.10↔	Knocht x a Fem, Gefgestielt mit mikrovaskulärer Anast	78.05.12↔	Knochentransplantation am Femur, allogene

78.05.13↔ Knorpel-Knochentransplantation am Femur
78.05.19↔ S Kntx a Fm (zB Atg Spng, krtksp Spn, N Gfgstlt Tx)

78.05.99↔ Knochentransplantation am Femur, sonstige

ADRG I47**Revision oder Ersatz des Hüftgelenkes ohne komplizierende Diagnose, ohne Arthrodesen, mit komplizierendem Eingriff, ohne äußerst schwere CC**

Mindestens eine Prozedur in Tabelle I47-1

DRG I47Z**Revision oder Ersatz des Hüftgelenkes ohne komplizierende Diagnose, ohne Arthrodesen, mit komplizierendem Eingriff, ohne äußerst schwere CC****Prozedur I47-1**

00.73↔	Rev von Hüftproth, nur azetab Liner u / o nur Femkopf	81.51.10↔	Totalendoprothese des Hüftgelenks, Sonderprothese
00.85↔	Ersatz der Oberfläche Hüftgelenk total	81.51.99↔	Totalendoprothese des Hüftgelenks, sonstige
00.86↔	Ersatz der Oberfläche Hüftgelenk, partiell, Femurkopf	81.52.00↔	Partielle Hüftarthroplastik, n.n.bez.
00.87↔	Ersatz der Oberfläche Hüftgelenk, partiell, Azetabulum	81.52.10↔	Partielle Hüftarthpl, Femurprot und Duokopfproth
80.05.00↔	Arthrotomie zur Prothesenentfernung der Hüfte, n.n.bez.	81.52.11↔	Part Hüftarthpl, Gelpfannstüsch und GelschnPffan
80.05.10↔	Arthrot z Prothentf d Hüfte, Entf e Femurkopfkappe	81.52.99↔	Partielle Hüftarthroplastik, sonstige
80.05.11↔	Arthrt z Prthntf d Hüft, Entf e Glnkpfnnprths	81.53.00↔	Revision einer Hüftendoprothese, n.n.bez.
80.05.12↔	Arthrt z Prthntf d Hüft, Entf e Glnkpfnnstüsch u GlschnPffn	81.53.10↔	Revision einer Hüftendoprothese, ohne Wechsel
80.05.13↔	Arthrt z Prthntf d Hüft, Entf e Fmrkprt, Duokopfprth o Tp	81.53.11↔	Rv e Obrflrsprt a Hüftgl u Neuimpl e Hüftndprth
80.05.14↔	Arthrt z Prthntf d Hüft, Entf e snst Endprth d Hüft	81.53.12↔	Revision e Duokopfproth und Neuimpl e Hüftendoproth
80.05.99↔	Arthrotomie zur Prothesenentfernung der Hüfte, sonstige	81.53.13↔	Rev e sonst Hüftendoproth und Neuimpl e Hüftendoproth
81.51.00↔	Totalendoprothese des Hüftgelenks, n.n.bez.	81.53.99↔	Revision einer Hüftendoprothese, sonstige

ADRG I50**Gewebe- / Hauttransplantation, außer an der Hand, ohne komplizierende Prozeduren, ohne Eingriff an mehreren Lokalisationen, ohne schweren Weichteilschaden, ohne äußerst schwere oder schwere CC**

Keine Hauptdiagnose in Tabelle I50-1 und Prozedur in Tabelle I50-2

DRG I50Z**Gewebe- / Hauttransplantation, außer an der Hand, ohne komplizierende Prozeduren, ohne Eingriff an mehreren Lokalisationen, ohne schweren Weichteilschaden, ohne äußerst schwere oder schwere CC****Hauptdiagnose I50-1**

C40.1	BNB kurze Knochen obere Extremität	M18.0	Primäre Rhizarthrose, beidseitig
D16.1	Gutart Neubildung kurze Knochen obere Extremität	M18.1	Sonstige primäre Rhizarthrose
D21.1	So GNB Bgw/and Weichteilgew ob Extrem, Schulter	M18.2	Posttraumatische Rhizarthrose, beidseitig
M00.04	Arthrit/Polyarth d Staphylokokken Hand	M18.3	Sonstige posttraumatische Rhizarthrose
M00.14	Arthrit/Polyarth d Pneumokokken Hand	M18.4	Sonstige sekundäre Rhizarthrose, beidseitig
M00.24	Arthrit/Polyarth d sonst Streptokokken Hand	M18.5	Sonstige sekundäre Rhizarthrose
M00.84	Arthrit/Polyarth d sonst nbez bakt Erreger Hand	M18.9	Rhizarthrose, nnbez
M00.94	Eitrige Arthritis, nnbez, Hand	M20.0	Deformität eines od mehrerer Finger
M02.04	Arthritis nach intestinalem Bypass Hand	M21.84	Sonst nbez erworbene Deformitäten Hand
M02.14	Postenteritische Arthritis Hand	M21.94	Erworbene Deformität Hand, nnbez
M02.24	Arthritis nach Impfung Hand	M24.04	Freier Gelenkkörper Hand
M02.34	Reiter-Krankheit Hand	M24.14	Sonst Gelenkknorpelschädigungen Hand
M02.84	Sonst reaktive Arthritiden Hand	M24.34	Patho Lux/Sublux Gelenk, aonkl, Hand
M02.94	Reaktive Arthritis, nnbez, Hand	M24.44	Habit Lux/Sublux Gelenk Hand
M11.04	Apatitrehmatismus Hand	M24.54	Gelenkkontraktur Hand
M11.14	Familiäre Chondrokalzinose Hand	M24.64	Ankylose ein Gelenk Hand
M11.24	Sonst Chondrokalzinose Hand	M24.84	Sonst nbez Gelenkschädigungen, aonkl, Hand
M11.84	Sonst nbez Kristall-Arthropathien Hand	M24.94	Gelenkschädigung, nnbez, Hand
M11.94	Kristall-Arthropathie, nnbez, Hand	M25.04	Hämarthros Hand
M12.14	Kaschin-Beck-KH Hand	M25.14	Gelenkfistel Hand
M12.24	Villonoduläre Synovitis (pigmentiert) Hand	M25.24	Schlottergelenk Hand
M12.34	Palindromer Rheumatismus Hand	M25.34	Sonst Instabilität ein Gelenk Hand
M12.44	Hydrops intermittens Hand	M25.44	Gelenkerguß Hand
M12.54	Traumatische Arthropathie Hand	M25.54	Gelenkschmerz Hand
M12.84	Sonst nbez Arthropathien, aonkl, Hand	M25.64	Gelenksteife, aonkl, Hand
M13.14	Monarthritis, aonkl, Hand	M25.74	Osteophyt Hand
M13.84	Sonst nbez Arthritis Hand	M25.84	Sonstige nbez Gelenk-KH Hand
M13.94	Arthritis, nnbez, Hand	M25.94	Gelenk-KH, nnbez, Hand

M65.84	Sonst Synovitis u Tenosynovitis Hand	S62.20	Fraktur 1. Mittelhandknochen, Teil nnbez
M66.24	Spontanruptur von Strecksehnen Hand	S62.21	Fraktur 1. Mittelhandknochen, Basis
M66.30	Spontanruptur von Beugesehnen, mehrere Lok	S62.22	Fraktur 1. Mittelhandknochen, Schaft
M66.34	Spontanruptur von Beugesehnen Hand	S62.23	Fraktur 1. Mittelhandknochen, Kollum
M72.0	Fibromatose Palmarfaszie [Dupuytren-Kontraktur]	S62.24	Fraktur 1. Mittelhandknochen, Kopf
M86.04	Akute hämatogene Osteomyelitis Hand	S62.30	Fraktur sonst Mittelhandknochens: Teil nnbez
M86.14	Sonstige akute Osteomyelitis Hand	S62.31	Fraktur eines sonstigen Mittelhandknochens: Basis
M86.24	Subakute Osteomyelitis Hand	S62.32	Fraktur eines sonstigen Mittelhandknochens: Schaft
M86.34	Chron multifokale Osteomyelitis Hand	S62.33	Fraktur eines sonstigen Mittelhandknochens: Kollum
M86.44	Chron Osteomyelitis m Fistel, Hand	S62.34	Fraktur eines sonstigen Mittelhandknochens: Kopf
M86.54	Sonst chron hämatogene Osteomyelitis Hand	S62.4	Multiple Frakturen Mittelhandknochen
M86.64	Sonstige chron Osteomyelitis Hand	S62.50	Fraktur Daumen, Teil nnbez
M86.84	Sonstige Osteomyelitis Hand	S62.51	Fraktur Daumen, proximale Phalanx
M86.94	Osteomyelitis, nnbez, Hand	S62.52	Fraktur Daumen, distale Phalanx
M87.14	Knochennekrose d Arzneimittel Hand	S62.60	Fraktur eines sonstigen Fingers, Teil nnbez
M87.24	Knochennekrose d vorangegang Trauma Hand	S62.61	Fraktur eines sonst Fingers, proximale Phalanx
M87.34	Sonst sek Knochennekrose Hand	S62.62	Fraktur eines sonstigen Fingers, mittlere Phalanx
M87.84	Sonstige Knochennekrose Hand	S62.63	Fraktur eines sonstigen Fingers, distale Phalanx
M87.94	Knochennekrose, nnbez, Hand	S62.7	Multiple Frakturen Finger
M89.64	Osteopathie nach Poliomyelitis Hand	S62.8	Fraktur sonst u nnbez Teile Handgelenk u Hand
Q69.0	Akzessorische(r) Finger	S63.10	Luxation Finger, Teil nnbez
Q69.1	Akzessorische(r) Daumen	S63.11	Luxation Finger, Metakarpophalangeal (-Gelenk)
Q70.1	Schwimmhautbildung an Fingern	S63.12	Luxation Finger, Interphalangeal (-Gelenk)
Q71.0	Angeborenes vollständiges Fehlen obere Extremität(en)	S63.2	Multiple Luxationen Finger
Q71.1	Angeb Fehlen Ober- u Unterarm b vorhandener Hand	S63.4	Traumat Ruptur, Bänder Finger MCP-/InterphalGelenk
Q71.3	Angeborenes Fehlen Hand od ein/mehr Finger	S63.60	Verstauchung Zerrung ein/mehr Finger, Teil nnbez
Q71.6	Spalthand	S63.61	Verstauch Zerr ein/mehr Finger, Metakarpophal(-Gelenk)
S56.0	Verletzt Beugemuskl/-sehn, Daumen, in Höhe Unterarm	S63.62	Verstauch Zerr ein/mehr Finger, Interphalangeal (-Gelenk)
S56.1	Verletzt Beugemuskl/-sehn ein/mehr, so Finger, i Höhe UA	S63.68	Verstauchung Zerrung ein/mehr Finger, sonst Teile
S56.3	Verletzt Streck-,Abduktormusk/-sehn, Daumen, in Höhe UA	S63.7	Verstauchung Zerrung sonst u nnbez Teile Hand
S56.4	Verletzt Streckmusk/-sehn ein/mehr, so Finger, in Höhe UA	T87.0	Komplik d replantierte (Teile der) obere(n) Extremität

Prozedur I50-2

83.82.00↔	Muskel- oder Faszientransplantation, n.n.bez.	84.21↔	Daumen-Replantation
83.82.10↔	Faszientransplantation, Kopf und Hals	84.22↔	Finger-Replantation (ausser Daumen)
83.82.11↔	Faszientransplantation, Schulter und Axilla	84.23.00↔	Replantation von Vorderarm, Handgelenk oder Hand, n.n.bez.
83.82.12↔	Faszientransplantation, Oberarm und Ellenbogen	84.23.10↔	Replantation von Vorderarm
83.82.13↔	Faszientransplantation, Unterarm	84.23.11↔	Replantation von Handgelenk oder Hand
83.82.14↔	Faszientransplantation, Brustwand, Bauch und Rücken	84.23.99↔	Replantation von Vorderarm, Handgelenk oder Hand, sonst
83.82.15↔	Fasztx, Leisten und Genitalregion und Gesäss	84.24↔	Oberarm-Replantation
83.82.16↔	Faszientransplantation, Untere Extremität	84.25↔	Zehen-Replantation
83.82.19↔	Faszientransplantation, Andere Lokalisation	84.26↔	Fuss-Replantation
83.82.20↔	Transplantation e lok M oder Faszip, Kopf und Ha	84.27.00↔	Replantation von Unterschenkel oder Sprunggelenk, n.n.bez.
83.82.21↔	Transplantation e lok M o Faszip, Schult und Axilla	84.27.10↔	Replantation vom Unterschenkel im Kniebereich
83.82.22↔	Transplantation e lok M o Faszip, Oberarm und Ellb	84.27.99↔	Replantation von Unterschenkel oder Sprunggelenk, sonst
83.82.23↔	Transplantation e lok Muskel oder Faszip, Unterarm	84.28↔	Oberschenkel-Replantation
83.82.24↔	Tx e lok M o Faszip, Bruw, Bauch und Rücken	84.29.00↔	Sonstige Replantation, n.n.bez.
83.82.25↔	Tx e lok M o Faszip, Leist und Genreg und Gesäss	84.29.10↔	Sonstige Replantation, Obere Extremität
83.82.26↔	Transplantation e lok M oder Faszip, Untere Extrem	84.29.20↔	Sonstige Replantation, Untere Extremität
83.82.29↔	Transplantation e lok Muskel oder Faszip, And Lok	84.29.99↔	Sonstige Replantation, sonstige
83.82.30↔	Transplantation e osteom o osteofasz Lp, Kopf und Ha	86.60↔	Freies Hauttransplantat, n.n.bez.
83.82.31↔	Tx e osteom o osteofasz Lp, Schult und Axilla	86.63.00↔	Vollhauttransplantat an andere Lokalisationen, n.n.bez.
83.82.32↔	Transplantation e osteom o osteofasz Lp, Oba und Ellb	86.63.10↔	Kleinfl Vollhaut an D Kopf (auss Lip und Mund)
83.82.33↔	Transplantation e osteom o osteofasz Lp, Unterarm	86.63.11↔	Kleinflächiges Vollhauttransplantat an den Hals
83.82.34↔	Tx e osteom o osteofasz Lp, Bruw, Bauch und Rücken	86.63.12↔	Kleinflächiges Vollhauttransplantat an Schulter und Oberarm
83.82.35↔	Tx e osteom o osteofasz Lp, Leist u Genreg u Gesäss	86.63.13↔	Kleinflächiges Vollhauttransplantat an den Unterarm
83.82.36↔	Transplantation e osteom o osteofasz Lp, Untere Extrem	86.63.15↔	Kleinfl Vollhauttransplantat an Bruw, Bauch und Rücken
83.82.39↔	Transplantation e osteom o osteofasz Lp, And Lok	86.63.16↔	Kleinfl Vollhauttransplantat an d Leisten und Genreg
83.82.40↔	Tx e snst Lppntx m mkrvsk Anst aus M o Fsz, Kpf u H	86.63.17↔	Kleinflächiges Vollhauttransplantat an das Gesäß
83.82.41↔	Tx e snst Lppntx m mkrvsk Anst aus M o Fsz, Schl u Axll	86.63.18↔	Kleinfl Vollhauttransplantat an Os und Unterschenkel
83.82.42↔	Tx e snst Lppntx m mkrvsk Anst aus M o Fsz, Ob u Ellb	86.63.19↔	Kleinflächiges Vollhauttransplantat an andere Lokalisation
83.82.43↔	Tx e snst Lppntx m mkrvsk Anst aus M o Fsz, Unt	86.63.1a↔	Kleinflächiges Vollhauttransplantat an den Fuß
83.82.44↔	Tx e so Lppntx m mkrvsk Anst aus M o Fsz, Bruw, Bauch u Rücken	86.63.20↔	Grofl Vollhaut an D Kopf (auss Lip und Mund)
83.82.45↔	Tx e so Lppntx m mkrvsk Anst aus M o Fsz, Leist u Gnrg u Gsäß	86.63.21↔	Groflächiges Vollhauttransplantat an den Hals
83.82.46↔	Tx e snst Lppntx m mkrvsk Anst aus M o Fsz, Unt Extrem	86.63.22↔	Groflächiges Vollhauttransplantat an Schulter und Oberarm
83.82.47↔	Tx e snst Lppntx m mkrvsk Anst aus M o Fsz, And Lk	86.63.23↔	Groflächiges Vollhauttransplantat an den Unterarm
83.82.99↔	Muskel- oder Faszientransplantation, sonstige	86.63.25↔	Grofl Vollhauttransplantat an Bruw, Bauch und Rücken
		86.63.26↔	Grofl Vollhauttransplantat an d Leisten und Genreg
		86.63.27↔	Groflächiges Vollhauttransplantat an das Gesäß

86.63.28↔	Groß Vollhauttransplantat an Os und Unterschenkel	86.74.00↔	Anbr von gestielt oder fr Lappen an And Lok, n.n.bez.
86.63.29↔	Großflächiges Vollhauttransplantat an andere Lokalisation	86.74.10↔	Kleinflächige Dehnungsplastik am Kopf (außer Lippe und Mund)
86.63.2a↔	Großflächiges Vollhauttransplantat an den Fuß	86.74.11↔	Kleinflächige Dehnungsplastik am Hals
86.63.99↔	Vollhauttransplantat an andere Lokalisationen, sonstige	86.74.12↔	Kleinflächige Dehnungsplastik an Schulter und Oberarm
86.65.00↔	Heterologe Hauttransplantation, n.n.bez.	86.74.13↔	Kleinflächige Dehnungsplastik am Unterarm
86.65.10↔	Kleinflächige heterologe Hauttx an D Kopf	86.74.14↔	Kleinflächige Dehnungsplastik an Brustwand und Rücken
86.65.11↔	Kleinflächige heterologe Hauttransplantation an den Hals	86.74.15↔	Kleinflächige Dehnungsplastik an der Bauchregion
86.65.12↔	Kleinflächige heterol Hauttx an Schulter und Oberarm	86.74.16↔	Kleinfl Dehnungsplastik an der Leisten- u Genitalregion
86.65.13↔	Kleinflächige heterologe Hauttransplantation an den Unterarm	86.74.17↔	Kleinflächige Dehnungsplastik am Gesäß
86.65.14↔	Kleinflächige heterologe Hauttransplantation an die Hand	86.74.18↔	Kleinfl Dehnungsplastik an Oberschenkel und Unterschenkel
86.65.15↔	Kleinflächige heterologe Hauttx an Bruw und Rücken	86.74.19↔	Kleinflächige Dehnungsplastik an andere Lokalisationen
86.65.16↔	Kleinfl heterologe Hauttransplantation an die Bauchregion	86.74.1a↔	Kleinflächige Dehnungsplastik am Fuß
86.65.17↔	Kleinflächige heterologe Hauttx an d untere Extrem	86.74.20↔	Klfl VerschiebeRotationspl a Kopf (auss Lip und Mund)
86.65.19↔	Kleinflächige heterologe Hauttx an And Lokalisation	86.74.21↔	Kleinflächige Verschiebe-Rotationsplastik am Hals
86.65.20↔	Großflächige heterologe Hauttransplantation an den Kopf	86.74.22↔	Klfl VerschiebeRotationsplastik an Schulter und Oba
86.65.21↔	Großflächige heterologe Hauttransplantation an den Hals	86.74.23↔	Kleinflächige Verschiebe-Rotationsplastik am Unterarm
86.65.22↔	Groß heterologe Hauttx an Schulter und Oberarm	86.74.25↔	Klfl VerschiebeRotationsplastik an Bruw und Rücken
86.65.23↔	Großflächige heterologe Hauttransplantation an den Unterarm	86.74.26↔	Kleinflächige Verschiebe-Rotationsplastik an der Bauchregion
86.65.24↔	Großflächige heterologe Hauttransplantation an die Hand	86.74.27↔	Klfl VerschiebeRotationspl an d Leist und Genreg
86.65.25↔	Groß heterologe Hauttx an Bruw und Rücken	86.74.28↔	Kleinflächige Verschiebe-Rotationsplastik am Gesäß
86.65.26↔	Großflächige heterologe Hauttransplantation an Bauchregion	86.74.29↔	Klfl VerschiebeRotationsplastik, an And Lok
86.65.27↔	Groß heterologe Hauttx an d untere Extrem	86.74.2a↔	Klfl VerschiebeRotationspl an Os und Unterschenkel
86.65.29↔	Groß heterologe Hauttx an And Lokalisation	86.74.2b↔	Kleinflächige Verschiebe-Rotationsplastik am Fuß
86.65.30↔	Transplantation von Schweinehaut	86.74.30↔	Klfl Transpositionsplastik a Kopf (auss Lip und Mund)
86.65.40↔	Prm Hautrstz d zweischchtgs DrmsEpdrmsErstzmtrial	86.74.31↔	Kleinflächige Transpositionsplastik am Hals
86.65.99↔	Heterologe Hauttransplantation, sonstige	86.74.32↔	Kleinflächige Transpositionsplastik an Schulter und Oberarm
86.66.00↔	Homologe Hauttransplantation, n.n.bez.	86.74.33↔	Kleinflächige Transpositionsplastik am Unterarm
86.66.10↔	Kleinflächige homologe Hauttransplantation an den Kopf	86.74.34↔	Kleinflächige Transpositionsplastik an Brustwand und Rücken
86.66.11↔	Kleinflächige homologe Hauttransplantation an den Hals	86.74.35↔	Kleinflächige Transpositionsplastik an der Bauchregion
86.66.12↔	Kleinflächige homologe Hauttx an Schulter und Oberarm	86.74.36↔	Klfl Transpositionsplastik an d Leisten und Genreg
86.66.13↔	Kleinflächige homologe Hauttransplantation an den Unterarm	86.74.37↔	Kleinflächige Transpositionsplastik am Gesäß
86.66.14↔	Kleinflächige homologe Hauttransplantation an die Hand	86.74.38↔	Klfl Transpositionsplastik an Os und Unterschenkel
86.66.15↔	Kleinflächige homologe Hauttx an Bruw und Rücken	86.74.39↔	Kleinfl Transpositionsplastik, an andere Lokalisationen
86.66.16↔	Kleinfl homologe Hauttransplantation an die Bauchregion	86.74.3a↔	Kleinflächige Transpositionsplastik am Fuß
86.66.17↔	Kleinflächige homologe Hauttx an d untere Extrem	86.74.40↔	Kleinfl Insellappenplastik am Kopf (außer Lippe und Mund)
86.66.19↔	Kleinflächige homologe Hauttx an And Lokalisation	86.74.41↔	Kleinflächige Insellappenplastik am Hals
86.66.20↔	Großflächige homologe Hauttransplantation an den Kopf	86.74.42↔	Kleinflächige Insellappenplastik an Schulter und Oberarm
86.66.21↔	Großflächige homologe Hauttransplantation an den Hals	86.74.43↔	Kleinflächige Insellappenplastik am Unterarm
86.66.22↔	Groß homologe Hauttx an Schulter und Oberarm	86.74.44↔	Kleinflächige Insellappenplastik an Brustwand und Rücken
86.66.23↔	Großflächige homologe Hauttransplantation an den Unterarm	86.74.45↔	Kleinflächige Insellappenplastik an der Bauchregion
86.66.24↔	Großflächige homologe Hauttransplantation an die Hand	86.74.46↔	Kleinflächige Insellappl an d Leisten und Genreg
86.66.25↔	Groß homologe Hauttransplantation an Bruw und Rücken	86.74.47↔	Kleinflächige Insellappenplastik am Gesäß
86.66.26↔	Großflächige homologe Hauttransplantation an die Bauchregion	86.74.48↔	Klfl Insellappl an Oberschenkel und Unterschenkel
86.66.27↔	Groß homologe Hauttransplantation an d untere Extrem	86.74.49↔	Kleinflächige Insellappenplastik, an andere Lokalisationen
86.66.29↔	Großl homologe Hauttransplantation an andere Lokalisation	86.74.4a↔	Kleinflächige Insellappenplastik am Fuß
86.66.99↔	Homologe Hauttransplantation, sonstige	86.74.50↔	Kleinflächige Z-Plastik am Kopf (außer Lippe und Mund)
86.67.00↔	Haut-Regenerationsgraft, n.n.bez.	86.74.51↔	Kleinflächige Z-Plastik am Hals
86.67.10↔	Kleinfl temporäres HautRegenerationsgraft an D Kopf	86.74.52↔	Kleinflächige Z-Plastik an Schulter und Oberarm
86.67.11↔	Kleinfl temporäres Haut-Regenerationsgraft an den Hals	86.74.53↔	Kleinflächige Z-Plastik am Unterarm
86.67.12↔	Kleinfl temporäres HautRegenergraft an Schult und Oba	86.74.54↔	Kleinflächige Z-Plastik an Brustwand und Rücken
86.67.13↔	Kleinfl temporäres HautRegenergraft an D Unterarm	86.74.55↔	Kleinflächige Z-Plastik an der Bauchregion
86.67.14↔	Kleinfl temporäres Haut-Regenerationsgraft an die Hand	86.74.56↔	Kleinflächige Z-Plastik an der Leisten- und Genitalregion
86.67.15↔	Kleinfl temp HautRegenergraft an Bruw und Rücken	86.74.57↔	Kleinflächige Z-Plastik am Gesäß
86.67.16↔	Kleinfl temporäres HautRegenergraft an d Bauchreg	86.74.58↔	Kleinflächige Z-Plastik an Oberschenkel und Unterschenkel
86.67.17↔	Kleinfl temp HautRegenergraft an d untere Extrem	86.74.59↔	Kleinflächige Z-Plastik, an andere Lokalisationen
86.67.19↔	Kleinfl temporäres HautRegenerationsgraft an And Lok	86.74.5a↔	Kleinflächige Z-Plastik am Fuß
86.67.20↔	Groß temporäres HautRegenerationsgraft an D Kopf	86.74.99↔	Anbr von gestielt oder fr Lappen an And Lok, sonstige
86.67.21↔	Großflächiges temporäres Haut-Regenerationsgraft an den Hals	86.75.00↔	Revision von gestieltem oder freiem Lappen, n.n.bez.
86.67.22↔	Groß temporäres HautRegenergraft an Schulter und Oba	86.75.10↔	Revision von gestielt o fr Lp o fr Hauttx d Kopfes
86.67.23↔	Großl temporäres Haut-Regenerationsgraft an den Unterarm	86.75.11↔	Revision von gestielt o fr Lp o fr Hauttx d Halses
86.67.24↔	Großflächiges temporäres Haut-Regenerationsgraft an die Hand	86.75.12↔	Rev von gestielt o fr Lp o fr Hauttx von Schult u Oba
86.67.25↔	Groß temporäres HautRegenergraft an Bruw und Rücken	86.75.13↔	Revision von gestielt o fr Lp o fr Hauttx d Unterarmes
86.67.26↔	Groß temporäres HautRegenerationsgraft an d Bauchreg	86.75.14↔	Revision von gestielt oder fr Lp oder fr Hauttx d Hand
86.67.27↔	Groß temporäres HautRegenergraft an d untere Extrem	86.75.15↔	Rev von gestielt o fr Lp o fr Hauttx d Bruw und Rücken
86.67.29↔	Groß temporäres HautRegenerationsgraft an And Lok	86.75.16↔	Revision von gestielt o fr Lp o fr Hauttx d Bauchreg
86.67.30↔	Permanenter Hautersatz durch Epidermisersatzmaterial	86.75.17↔	Rev von gestielt o fr Lp o fr Hauttx d unteren Extrem
86.67.31↔	Permanenter Hautersatz durch Dermisersatzmaterial	86.75.19↔	Revision von gestielt o fr Lp o fr Hauttx and Lok
86.67.99↔	Haut-Regenerationsgraft, sonstige	86.75.99↔	Revision von gestieltem oder freiem Lappen, sonstige
86.70↔	Gestielte oder freie Lappen, n.n.bez.	86.76.00↔	Anbr von gestielt o fr Lp an And Lok, GroFl, n.n.bez.
86.72↔	Verschiebung eines gestielten Lappens	86.76.10↔	Großflächige Dehnungsplastik am Kopf (außer Lippe und Mund)

86.76.11↔	Großflächige Dehnungsplastik am Hals	86.77.15↔	Sonstige lokale Lappenplastik an der Bauchregion
86.76.12↔	Großflächige Dehnungsplastik an Schulter und Oberarm	86.77.16↔	Sonst lokale Lappenplastik an der Leisten- und Genitalregion
86.76.13↔	Großflächige Dehnungsplastik am Unterarm	86.77.17↔	Sonstige lokale Lappenplastik am Gesäß
86.76.14↔	Großflächige Dehnungsplastik an Brustwand und Rücken	86.77.18↔	Sonst lokale Lappenplastik an Oberschenkel und Uschenkel
86.76.15↔	Großflächige Dehnungsplastik an der Bauchregion	86.77.19↔	Sonstige lokale Lappenplastik, an andere Lokalisationen
86.76.16↔	Großfl Dehnungsplastik an der Leisten- u Genitalregion	86.77.1a↔	Sonstige lokale Lappenplastik am Fuß
86.76.17↔	Großflächige Dehnungsplastik am Gesäß	86.77.99↔	Anbringen von sonstiger lokaler Lappenplastik, sonstige
86.76.19↔	Großflächige Dehnungsplastik, an andere Lokalisationen	86.78.00↔	Sonstige Lappenplastiken, n.n.bez.
86.76.1a↔	Grossfl Dehnungsplastik an Oberschenkel und Unterschenkel	86.78.10↔	Anbr v fr Lp m mkrvsk Anst a Kpf (auss Lp u Mnd)
86.76.1b↔	Großflächige Dehnungsplastik am Fuß	86.78.11↔	Anbr von fr Lappen mit mikrovaskulärer Anast a Hals
86.76.20↔	Groß VerschiebeRotationspl a Kopf (auss Lip u Mund)	86.78.12↔	Anbr von fr Lp m mikrovask Anast an Schulter und Oba
86.76.21↔	Großflächige Verschiebe-Rotationsplastik am Hals	86.78.13↔	Anbr von fr Lp mit mikrovaskulärer Anast a Unterarm
86.76.22↔	Grossfl Verschiebe-Rotationsplastik an Schulter und Oberarm	86.78.14↔	Anbr von fr Lp m mikrovask Anast an Bruw und Rücken
86.76.23↔	Großflächige Verschiebe-Rotationsplastik am Unterarm	86.78.15↔	Anbr von fr Lp mit mikrovaskulärer Anast an Bauchreg
86.76.24↔	Grossfl Verschiebe-Rotationsplastik an Brustwand und Rücken	86.78.16↔	Anbr von fr Lp m mikrovask Anast an d Leist u Genreg
86.76.25↔	Großflächige Verschiebe-Rotationsplastik an der Bauchregion	86.78.17↔	Anbr von fr Lappen mit mikrovaskulärer Anast a Gesäß
86.76.26↔	Groß VerschiebeRotationspl an d Leist und Genreg	86.78.18↔	Anbr von fr Lp m mikrovask Anast an d unteren Extrem
86.76.27↔	Großflächige Verschiebe-Rotationsplastik am Gesäß	86.78.19↔	Anbr von fr Lp mit mikrovaskulärer Anast an And Lok
86.76.28↔	Groß VerschiebeRotationspl an Os und Unterschenkel	86.78.20↔	Anbr v gstielt rg Lp o gstielt Fml a Kpf (auss Lp u Mnd)
86.76.29↔	Grossfl Verschiebe-Rotationsplastik an andere Lokalisation	86.78.21↔	Anbr von gestielt regionalem Lp o gestielt Fml a Ha
86.76.2a↔	Großflächige Verschiebe-Rotationsplastik am Fuß	86.78.22↔	Anbr v gstielt rg Lp o gstielt Fml an Schl t Ob
86.76.30↔	Groß Transpositionsplastik a Kopf (auss Lip und Mund)	86.78.23↔	Anbr von gestielt reg Lp o gestielt Fml a Unterarm
86.76.31↔	Großflächige Transpositionsplastik am Hals	86.78.24↔	Anbr v gstielt rg Lp o gstielt Fml an Brw u Rückn
86.76.32↔	Großflächige Transpositionsplastik an Schulter und Oberarm	86.78.25↔	Anbr v gestielt reg Lp o gestielt Fml an d Bauchreg
86.76.33↔	Großflächige Transpositionsplastik am Unterarm	86.78.26↔	Anbr v gstielt rg Lp o gstielt Fml an d Leist u Gnrg
86.76.34↔	Großflächige Transpositionsplastik an Brustwand und Rücken	86.78.27↔	Anbr von gestielt reg Lp o gestielt Fml a Gesäß
86.76.35↔	Großflächige Transpositionsplastik an der Bauchregion	86.78.28↔	Anbr v gstielt rg Lp o gstielt Fml an d unt Extrm
86.76.36↔	Groß Transpositionsplastik an d Leisten und Genreg	86.78.29↔	Anbr von gestielt reg Lp o gestielt Fml an And Lok
86.76.37↔	Großflächige Transpositionsplastik am Gesäß	86.78.30↔	Kmb Plst Engr an Haut u Unth d Kpfs (auss Lp u Mnd)
86.76.38↔	Groß Transpositionsplastik an Os und Unterschenkel	86.78.31↔	Komb plastische Ingr an Haut und Unterhaut d Halses
86.76.39↔	Großflächige Transpositionsplastik an andere Lokalisation	86.78.32↔	Komb Plast Ingr an Haut u Unterhaut von Schult u Oba
86.76.3a↔	Großflächige Transpositionsplastik am Fuß	86.78.33↔	Komb Plast Ingr an Haut und Unterhaut d Unterarmes
86.76.40↔	Grossfl Insellappenplastik am Kopf (außer Lippe und Mund)	86.78.34↔	Komb Plast Ingr an Haut u Unterhaut von Bruw u Rücken
86.76.41↔	Großflächige Insellappenplastik am Hals	86.78.35↔	Komb Plast Ingr an Haut und Unterhaut von Bauchreg
86.76.42↔	Großflächige Insellappenplastik an Schulter und Oberarm	86.78.36↔	Komb Plast Ingr an Haut u Unterhaut d Leist u Genreg
86.76.43↔	Großflächige Insellappenplastik am Unterarm	86.78.37↔	Komb plastische Ingr an Haut und Unterhaut d Gesäßes
86.76.44↔	Großflächige Insellappenplastik an Brustwand und Rücken	86.78.38↔	Komb Plast Ingr an Haut u Unterhaut d unteren Extrem
86.76.45↔	Großflächige Insellappenplastik an der Bauchregion	86.78.39↔	Komb plastische Ingr an Haut und Unterhaut and Lok
86.76.46↔	Groß Insellappenplastik an d Leisten und Genreg	86.78.40↔	Anbr v sonst gestielt o fr Lp a Kopf (auss Lip u Mund)
86.76.47↔	Großflächige Insellappenplastik am Gesäß	86.78.41↔	Anbringen von sonstm gestielten oder freien Lappen am Hals
86.76.48↔	Groß Insellappl an Oberschenkel und Unterschenkel	86.78.42↔	Anbr von sonstigem gestielt o fr Lp an Schult und Oba
86.76.49↔	Großflächige Insellappenplastik, an andere Lokalisationen	86.78.43↔	Anbr von sonstigem gestielt oder fr Lappen a Unterarm
86.76.4a↔	Großflächige Insellappenplastik am Fuß	86.78.44↔	Anbr von sonstigem gestielt o fr Lp an Bruw und Rücken
86.76.99↔	Anbr von gestielt o fr Lp an And Lok, GroFl, sonstige	86.78.45↔	Anbr von sonstigem gestielt oder fr Lp an d Bauchreg
86.77.00↔	Anbringen von sonstiger lokaler Lappenplastik, n.n.bez.	86.78.46↔	Anbr von sonst gestielt o fr Lp an d Leist und Genreg
86.77.10↔	Sonst lokale Lappenplastik am Kopf (außer Lippe und Mund)	86.78.47↔	Anbringen von sonstm gestielten o freien Lappen am Gesäß
86.77.11↔	Sonstige lokale Lappenplastik am Hals	86.78.48↔	Anbr von sonst gestielt o fr Lp an d unteren Extrem
86.77.12↔	Sonstige lokale Lappenplastik an Schulter und Oberarm	86.78.49↔	Anbr von sonstigem gestielt oder fr Lappen an And Lok
86.77.13↔	Sonstige lokale Lappenplastik am Unterarm	86.78.99↔	Sonstige Lappenplastiken, sonstige
86.77.14↔	Sonstige lokale Lappenplastik an Brustwand und Rücken		

ADRG I53**Andere Eingriffe an der Wirbelsäule ohne äußerst schwere CC, mit komplexem Eingriff oder Halotraktion**

Prozedur in Tabelle I53-1 und Prozedur in Tabelle I53-2 oder Prozedur in Tabelle I53-3

DRG I53Z**Andere Eingriffe an der Wirbelsäule ohne äußerst schwere CC, mit komplexem Eingriff oder Halotraktion****Prozedur I53-1**

03.01.00↔	Entfernen eines Fremdkörpers vom Spinalkanal, n.n.bez.	03.09.12↔	Zugang zur Halswirbelsäule, ventral, 2 Segmente
03.01.10↔	Entfernen eines Fremdkörpers vom Spinalkanal, epidural	03.09.13↔	Zugang zur Halswirbelsäule, ventral, 3 und mehr Segmente
03.01.99↔	Entfernen eines Fremdkörpers vom Spinalkanal, sonstige	03.09.14↔	Zugang zur Hws (d Laminot o Hemilekt), dors, 1 Segment
03.02↔	Relaminektomie	03.09.15↔	Zugang zur Hws (d Laminot o Hemilekt), dors, 2 Seg
03.09.00↔	Sonst Exploration und Dekompression am Spinalkanal, n.n.b	03.09.16↔	Zug z Hws (d Laminot o Hemilekt), dors, 3 u mehr Seg
03.09.10↔	Zugang zur Halswirbelsäule, n.n.bez.	03.09.17↔	Zugang zum kraniozervikalem Uebergang
03.09.11↔	Zugang zur Halswirbelsäule, ventral, 1 Segment	03.09.19↔	Zugang zur Halswirbelsäule, sonstige

03.09.20↔	Zugang zur Brustwirbelsäule, n.n.bez.	03.96.00↔	Perkutane Denervierung einer Facette, n.n.bez.
03.09.21↔	Zugang zur Brustwirbelsäule, ventral, 1 Segment	03.96.10↔	Perkutane Denervierung einer Facette, durch Inzision
03.09.22↔	Zugang zur Brustwirbelsäule, ventral, 2 Segmente	03.96.11↔	Perkutane Denervierung e Facette, d Thermokoagulation
03.09.23↔	Zugang zur Brustwirbelsäule, ventral, 3 und mehr Segmente	03.96.12↔	Perkutane Denervierung einer Facette, durch Kryodenerivation
03.09.24↔	Zugang zur Bws (d Laminot o Hemilekt), dors, 1 Segment	03.96.99↔	Perkutane Denervierung einer Facette, sonstige
03.09.25↔	Zugang zur Bws (d Laminot o Hemilekt), dors, 2 Seg	03.97↔	Revision eines Shunts an den Rückenmarkshäuten
03.09.26↔	Zug z Bws (d Laminot o Hemilekt), dors, 3 u mehr Seg	03.98↔	Entfernen eines Shunts von den Rückenmarkshäuten
03.09.29↔	Zugang zur Brustwirbelsäule, sonstige	03.99.00↔	So Op an RM und Strukturen d Spinalkanals, n.n.bez.
03.09.30↔	Zugang zur Lendenwirbelsäule, n.n.bez.	03.99.10↔	Op an intraspinalen Bifgef (z.B. Ligat, Destr, Res)
03.09.31↔	Zugang zur Lendenwirbelsäule, ventral, 1 Segment	03.99.19↔	Sonstige Operationen an intraspinalen Blutgefässen
03.09.32↔	Zugang zur Lendenwirbelsäule, ventral, 2 Segmente	03.99.20↔	Op a spin Liqsys, Anl e subkut Reserv a spin Liqsys
03.09.33↔	Zugang zur Lendenwirbelsäule, ventral, 3 und mehr Segmente	03.99.21↔	Op a spn Lqsys,Rv sbkt Rsrsv,Kth o Medp z intrth u epd Infns
03.09.34↔	Zg z Lndwrbs (d Lmnt o Flvktmie), drs, 1 Sgm	03.99.22↔	Op a spin Liqsys, Entf e subkut Reserv a spin Liqsys
03.09.35↔	Zug z Lndwrbs (d Laminot o Flavektomie), dors, 2 Seg	03.99.29↔	Sonstige Operationen am spinalen Liquorsystem
03.09.36↔	Zg z Lndwrbs (d Lmnt o Flvktmie), drs, 3 u mhr Sg	03.99.30↔	Rv (h Erstz) d Elktrd(n) e epd Neurstm, Stbl, Enzlsys
03.09.37↔	Zug z Lndwrbs, Zug zu Os sacrum u zu Os coccygis	03.99.31↔	Rv (h Erstz) d Elktrd(n) e epd Neurstm, Stbl, Mhrlsys
03.09.39↔	Zugang zur Lendenwirbelsäule, sonstige	03.99.32↔	Rv(h Erstz)d Elktrd(n)e epd Neurstm,Plttnl,Enzlsys
03.09.40↔	Inzis d Spinalkanals, Rm und Rmhaut, n.n.bez.	03.99.33↔	Rv (h Erstz) d Elktrd(n) e epd Neurstm, Plttnl, Mhrlsys
03.09.41↔	Inzision d Spinalkanals zur Drain epid Flüssigkeit	03.99.40↔	Rev (oh Ersetz) e Kath zur intrath u epidularen Infus
03.09.43↔	Inzis von Rm und Rückenmh zur Drain von subd Flüssigk	03.99.41↔	Entf e Katheters zur intrathekalen und epid Infusion
03.09.44↔	Inzis von Rm und Rückenmh zur Drain e intramed Hämat	03.99.99↔	So Op an RM und Strukturen d Spinalkanals, son
03.09.45↔	Inzs v Rm u Rückenmh z Drain e intrmedllär Abszsss	33.34.00↔	Thorakoplastik, n.n.bez.
03.09.49↔	Inzis d Spinalkanals, Rm und Rmhaut, sonstige	33.34.10↔	Thorakoplastik, partiell
03.09.90↔	Sonstige Exploration des Spinalkanals	33.34.20↔	Thorakoplastik, komplett
03.09.91↔	Sonstige Dekompression des Spinalkanals	33.34.99↔	Thorakoplastik, sonstige
03.09.99↔	Sonst Exploration und Dekompression am Spinalkanal, so	56.92↔	Implantation eines elektronischen Ureterstimulators
03.1↔	Durchtrennung einer intraspinalen Nervenwurzel	56.93↔	Ersetzen eines elektronischen Ureterstimulators
03.32.00↔	Biopsie an Rückenmark oder Rückenmarkshäuten, n.n.bez.	56.94↔	Entfernen eines elektronischen Ureterstimulators
03.32.10↔	Geschl [Perkut] [Nad] Biops an Rm o Rückenmarkshäuten	57.96↔	Implantation eines elektronischen Blasenstimulators
03.32.20↔	Offene Biopsie an Rückenmark oder Rückenmarkshäuten	57.97↔	Ersetzen eines elektronischen Blasenstimulators
03.32.99↔	Biopsie an Rückenmark oder Rückenmarkshäuten, sonstige	57.98↔	Entfernen eines elektronischen Blasenstimulators
03.39↔	So diagn Massnahm an Rm und Strukturen d Spinalkanals	77.69.00↔	Lk Rs v Knläs o Gw an and näh bz Kn, auss Geschk, nnbz
03.4x.00↔	Exz o Destr e Läs an Rm o Rückenmarkshäuten, n.n.bez.	77.69.10↔	Lok Resektion von Knochläs o Gew an Phalangen d Hand
03.4x.10↔	Exz o Destr von Tumor an Rückenmark (intramedullär)	77.69.11↔	Lok Resektion von Knochenläsion o -gewebe an Wirbelkörpern
03.4x.11↔	Exz o Destr von Tumor an Rückenmarkshäuten und Kn	77.69.12↔	Lokale Resektion von Knochenläsion oder -gewebe am Becken
03.4x.12↔	Exz o Destr v Tumor an intraspinalen Nervwurz u Ggl	77.69.13↔	Lok Resektion von Knochläs o Gew an Phal d Fusses
03.4x.19↔	Exz o Destr von Tumor an Rm o Rmhaut, sonstige	77.69.20↔	Debridement an Phalangen der Hand
03.4x.20↔	Exz o Destr e sonstigen Läs an Rm (intramedullär)	77.69.21↔	Debridement an der Wirbelsäule
03.4x.21↔	Exz oder Destr e sonstigen Läsion an Rückenmarkshäuten	77.69.22↔	Debridement am Becken
03.4x.22↔	Exz o Dstr e snst Läs an intrspnl Nrvwrz u Ggl	77.69.23↔	Debridement an Phalangen des Fusses
03.4x.29↔	Exz o Destr e sonstigen Läs an Rm o Rmhaut, sonstige	77.69.99↔	Lk Rs v Knchläs o Gw an and näh bz Kn, auss Geschk, so
03.4x.99↔	Exz o Destr e Läs an Rm o Rückenmarkshäuten, sonstige	77.99.00↔	Tt Knchrskt an and näh bz Kn, auss Geschk, n.n.bez.
03.53.00↔	Reposition einer Wirbelfraktur, n.n.bez.	77.99.10↔	Totale Knochenresektionen an Phalangen der Hand
03.53.11↔	Geschl Reposition e Wirbelfraktur mit externer Fix	77.99.20↔	Totale Resektion eines Wirbelkörpers
03.53.20↔	Offene Reposition einer Wirbelfraktur	77.99.30↔	Totale Knochenresektionen am Becken
03.53.99↔	Reposition einer Wirbelfraktur, sonstige	77.99.40↔	Totale Knochenresektionen an Phalangen des Fußes
03.59.00↔	So Plast Reko und Op an Strukt d Spinalkan, n.n.bez.	77.99.99↔	Totale Knochenresekt an and näh bz Kn, auss Geschk, so
03.59.10↔	S Plst Rk u Op an Strkt d Spnlkn, Vrschl e Diastmtmylie	78.49.20↔	Wirbelkörperersatz (z.B. bei Kyphose), n.n.bez.
03.59.11↔	S Plst Rk u Op an Strkt d Spnlkn, Drchr e Flm trmnl	78.49.21↔	Wirbelkers d Implant (z.B. b Kyphose): 1 Wirbelk
03.59.12↔	S Plst Rk u Op an Strkt d Spnlkn, Vrschl e spn Fstl	78.49.22↔	Wirbelkers d Implant (z.B. b Kyphose): 2 Wirbelk
03.59.13↔	S Plst Rk u Op an Strkt d Spnlkn, Spnl Drpl	78.49.23↔	Wirbelkers d Implant (z.B. b Kyphose): 3 Wirbelk
03.59.99↔	So Plast Reko und Op an Strukturen d Spinalkanals, so	78.49.24↔	Wirbelkers d Implant (z.B. b Kyphose): 4 Wirbelk
03.6↔	Lösung von Adhäsionen an Rückenmark und Nervenwurzeln	78.49.25↔	Wrbllkrs d Implnt (z.B. b Kyphs): 5 o mhr Wrbllk
03.79↔	Sonstiger Shunt am Spinalkanal	78.49.26↔	Wirbelkers d So Mat (z.B. b Kyphose), 1 Wirbelk
03.93.00↔	Implnt o Erstz d Elktrd(n) e spn Neurstm, n.n.bez.	78.49.27↔	Wirbelkers d So Mat (z.B. b Kyphose), 2 Wirbelk
03.93.10↔	Implnt,Erstz d Elktrd tmp epd Neurstm,Enzlsys,Tstsm	78.49.28↔	Wirbelkers d So Mat (z.B. b Kyphose), 3 Wirbelk
03.93.11↔	Implnt,Erstz d Elktrd tmp epd Neurstm,Mhrlsys,Tstsm	78.49.29↔	Wirbelkörperersatz (z.B. bei Kyphose), sonstige
03.93.20↔	Imp,Ers d Elktrd prmn epd Neurstm,Enzlsys,Dst,prk	78.49.2a↔	Wirbelkers d So Mat (z.B. b Kyphose), 4 o mehr Wirbelk
03.93.21↔	Imp,Ers d Elktrd prmn epd Neurstm,Mhrlsys,Dst,prk	78.49.31↔	Kompl Reko d Ws (z.B. b Kyphose) d vord Abstützspan
03.93.22↔	Imp,Ers d Elktrd prmn epd Neurstm,Enzlsys,Dst,offn chr	78.49.32↔	Kmpl Rk d Ws (zB b Kyphs) d Kyphktmie (zB n LndsthSlzr)
03.93.23↔	Imp,Ers d Elktrd prmn epd Neurstm,Mhrlsys,Dst,offn chr	78.49.33↔	Kmpl Rk d Ws (z.B. b Kyphs) d drs Krr oh vntrls Rleas
03.93.30↔	Implant o Ersetz e subd Elektrod zur Vorderwstim	78.49.34↔	Kmpl Rk d Ws (z.B. b Kyphs) d drs Krr m vntr Rleas
03.93.99↔	Implant o Ersetz d Elektrod(n) e spin Neurostim, so	78.49.35↔	Kompl Reko d Ws (z.B. b Kyphose) d dorsoventrale Korr
03.94.00↔	Entf d Elektrod(n) e spinalen Neurostim, n.n.bez.	78.49.36↔	Knt u plysgmntl drs Lrdspnd (DLS) n Zielk (zB b Kyphs)
03.94.10↔	Entf d Elktrd(n) e epd Neurstm, Stbl, Enzlsys	78.49.37↔	Klt u trdklr Sbttrkntsm (zB n Tsn o HsYL) (zB b Kyphs)
03.94.11↔	Entf d Elektrod(n) e epid Neurostim, Stabel, Mehrelslys	78.49.38↔	Klt u mnsgmtl zvkthrk Ldsp zB n Msn, Ut o Sns zB b Kyphs
03.94.20↔	Entf d Elktrd(n) e epd Neurstm, Plttnl, Enzlsys	78.49.40↔	Kpl Rk d Ws d Wt Ep mt K a FGsLg [Sp My A (SMA)St], 1 KI
03.94.21↔	Entf d Elktrd(n) e epd Neurstm, Plttnl, Mhrlsys	78.49.41↔	Kpl Rk d Ws d Wt Ep mt K a FGsLg [Sp My A (SMA)St], 2 K
03.94.30↔	Entf d Elektrod(n) e subd Neurostim zur Vorderwstim	78.49.42↔	Kpl Rk d Ws d Wt Ep mt K a FGsLg [Sp My A (SMA)St], 3 K
03.94.99↔	Entf d Elektrod(n) e spinalen Neurostim, sonstige	78.49.43↔	Kpl Rk d Ws d Wt Ep mt K a FGsLg [Sp My A (SMA)St], 4 K

78.49.44↔	Kpl Rk d Ws d Wt Ep mt K a FGsLg [Sp My A (SMA)St], 5 K	81.06↔	Lumbale und lumbosakrale Spondylodese, ventraler Zugang
78.49.45↔	Kpl Rk d Ws d Wt Ep mt K a FGsLg [Sp My A (SMA)St], 6 K	81.07↔	Lumbale und lumbosakrale Spondylod, intratransverser Zugang
78.49.46↔	Kpl Rk d Ws d Wt Ep mt K a FGsLg [Sp My A (SMA)St], 7 K	81.08↔	Lumbale und lumbosakrale Spondylodese, dorsaler Zugang
78.49.47↔	Kpl Rk d Ws d Wt Ep mt K a FGsLg [Sp My A (SMA)St], 8 K	81.30↔	Reoperation einer Spondylodese, n.n.bez.
78.49.48↔	Kpl Rk d Ws d Wt Ep mt K a FGsLg [Sp My A (SMA)St], 9 K	81.32↔	Reop e sonst zervikalen Spondylodes m ventralem Zugang
78.49.4a↔	Kpl Rk d Ws d Wt Ep mt K a FGsLg [Sp My A (SMA)St], 10 K	81.33↔	Reop e sonstigen zervikalen Spondylodese m dors. Zugang
78.49.4b↔	Kpl Rk d Ws d Wt Ep mt K a FGsLg [Sp My A (SMA)St], 11 K	81.34↔	Reop e dors u dorsolumb Spondylodes, ventraler Zugang
78.49.4c↔	Kpl Rk d Ws d Wt Ep mt K a FGsLg [Sp My A (SMA)St], 12 K	81.35↔	Reop e dors und dorsolumb Spondylodese, dors. Zugang
78.49.4d↔	Kl Rk d Ws d Wt Ep m K a FGLg [Sp M A (SMA)St], 13 u mr K	81.36↔	Reop e lumb u lumbosakr Spondylodes, ventraler Zugang
78.49.4e↔	Kmpl Rk d Ws (z.B. b Skl) d drsvntrl Epphysd	81.37↔	Reop e lmb u lmbskr Spndylods, intrtrnsvrs Zg
78.49.4f↔	Kmpl Rk d Ws (z.B. b Skl) d untrl Epphysd m drs Wrblfs	81.39↔	Reoperation einer Spondylodese, n.a.klass.
78.49.4g↔	Kmpl Rk d Ws (z.B. b Skl) d bitrl Epphysd m drs Wrblfs	81.62.00↔	Spondylodes o Reop e Spondylodes v 23 Wirb, n.n.bez.
78.49.50↔	Drs o vnt instrmnt Krrktrspndyl (z.B. b Skl), n.n.bez.	81.62.10↔	Spondylodese von 2 Wirbeln, dorsal
78.49.51↔	Drs istmt Krspdy (zB b Skl), N prmstb, 3-6 Sg	81.62.11↔	Spondylodes v 2 Wirbeln, dors u vent komb, interkorp
78.49.52↔	Drs istmt Krspdy (zB b Skl), N prmstb, 7-10 Sg	81.62.12↔	Spondylodese von 2 Wirbeln, ventral, interkorporell
78.49.53↔	Drs instrmnt Krspdy (zB b Skl), N prmstb, 11 o mr Sg	81.62.13↔	Spondylodese von 2 Wirbeln, dorsal, dynamisch
78.49.54↔	Drs istmt Krspdy (zB b Skl), prmstb, 3-6 Sg	81.62.20↔	Spondylodese von 3 Wirbeln, dorsal
78.49.55↔	Drs istmt Krspdy (zB b Skl), prmstb, 7-10 Sg	81.62.21↔	Spondylodes v 3 Wirbeln, dors u vent komb, interkorp
78.49.56↔	Drs istmt Krspdy (zB b Skl), prmstb, 11 o mr Sg	81.62.22↔	Spondylodese von 3 Wirbeln, ventral, interkorporell
78.49.57↔	Vnt istmt Krspdy (zB b Skl), N prmstb, 3-6 Sg	81.62.23↔	Spondylodese von 3 Wirbeln, dorsal, dynamisch
78.49.58↔	Vnt istmt Krspdy (zB b Skl), N prmstb, 7-10 Sg	81.62.99↔	Spondylodese o Reop e Spondylodese von 23 Wirbeln, so
78.49.59↔	Drs o vnt instrmnt Krrktrspndyl (z.B. b Skl), so	81.63.00↔	Spondylodes o Reop e Spondylodes v 48 Wirb, n.n.bez.
78.49.5a↔	Vnt instrmnt Krspdy (zB b Skl), N prmstb, 11 o mr Sg	81.63.10↔	Spondylodese von 4 - 6 Wirbeln, dorsal
78.49.5b↔	Vnt istmt Krspdy (zB b Skl), prmstb, 3-6 Sg	81.63.11↔	Spondylodes v 4 6 Wirb, dors u vent komb, interkorp
78.49.5c↔	Vnt istmt Krspdy (zB b Skl), prmstb, 7-10 Sg	81.63.12↔	Spondylodese von 4 - 6 Wirbeln, ventral, interkorporell
78.49.5d↔	Vnt istmt Krspdy (zB b Skl), prmstb, 11 o mr Sg	81.63.13↔	Spondylodese von 4 - 6 Wirbeln, dorsal, dynamisch
78.49.60↔	Drs u vnt kmb istmt Krspdy (zB b Skl), nnbz	81.63.20↔	Spondylodese von 7 - 8 Wirbeln, dorsal
78.49.61↔	Drs u vnt kb istmt Krrktrspndyl (zB b Skl) N prmst, 3-6 Sg	81.63.21↔	Spondylodes v 7 8 Wirb, dors u vent komb, interkorp
78.49.62↔	Drs u vnt kb istmt Krrktrndyl (zB b Skl) N prmst, 7-10 Sg	81.63.22↔	Spondylodese von 7 - 8 Wirbeln, ventral, interkorporell
78.49.63↔	Drs u vnt kb istmt Krspdy (zB b Skl) N prmst, 11 o mr Sg	81.63.23↔	Spondylodese von 7 - 8 Wirbeln, dorsal, dynamisch
78.49.64↔	Drs u vnt kb istmt Krspdy (zB b Skl), prmstb, 3-6 Sg	81.63.99↔	Spondylodese o Reop e Spondylodese von 48 Wirbeln, so
78.49.65↔	Drs u vnt kb istmt Krspdy (zB b Skl), prmstb, 7-10 Sg	81.64.00↔	Spndylods o Reop e Spndylods v 9 o mhr Wrbl, n.n.bez.
78.49.66↔	Drs u vnt kb istmt Krspdy (zB b Skl), prmstb, 11 o mr Sg	81.64.10↔	Spondylodese von 9 oder mehr Wirbeln, dorsal
78.49.69↔	Drs u vnt kmb instrmnt Krrktrspndyl (z.B. b Skl), so	81.64.11↔	Spndylods v 9 o mhr Wrbl, drs u vnt kmb, intrkrprl
78.49.70↔	Komplexe Rekonstruktion der Wirbelsäule, n.n.bez.	81.64.99↔	Spondylodes o Reop e Spondylodes v 9 o mehr Wirb, so
78.49.71↔	Kmpl Rk d Ws (zB b Skl) d sbkt Hrmgnstmitio (b Knd)	81.65.00↔	Vertebroplastik, n.n.bez.
78.49.79↔	Komplexe Rekonstruktion der Wirbelsäule, sonstige	81.65.10↔	Vertebroplastik, 1 Wirbelkörper
78.50.00↔	Inn Knochfix oh Rep d Fx, oh Ang d Lok, n.n.bez.	81.65.11↔	Vertebroplastik, 2 Wirbelkörper
78.50.11↔	Knochenfixation an der Wirbelsäule	81.65.12↔	Vertebroplastik, 3 Wirbelkörper
78.50.30↔	Osteosyntheseverfahren an der Wirbelsäule, n.n.bez.	81.65.13↔	Vertebroplastik, 4 und mehr Wirbelkörper
78.50.31↔	Osteosynthese durch Schrauben an der Wirbelsäule	81.65.99↔	Vertebroplastik, sonstige
78.50.32↔	Osteosynthese durch Drahtcerclage an der Wirbelsäule	81.66.00↔	Kyphoplastik, n.n.bez.
78.50.33↔	Osteosynthese durch Klammersystem an der Wirbelsäule	81.66.10↔	Kyphoplastik, 1 Wirbelkörper
78.50.34↔	Osteosynthese durch Hakenplatten an der Wirbelsäule	81.66.11↔	Kyphoplastik, 2 Wirbelkörper
78.50.35↔	Osteosynthese durch Schrauben-Stabsystem an der Wirbelsäule	81.66.12↔	Kyphoplastik, 3 Wirbelkörper
78.50.36↔	Osteosyn d ventrales SchraubenPlattensystem an d Ws	81.66.13↔	Kyphoplastik, 4 und mehr Wirbelkörper
78.50.37↔	Osteosyn d dorsales SchraubenPlattensystem an d Ws	81.66.99↔	Kyphoplastik, sonstige
78.50.39↔	Osteosyntheseverfahren an der Wirbelsäule, sonstige	84.51.00↔	Einsetzen von interkorporellen Implantaten, n.n.bez.
78.50.99↔	Inn Knochfix oh Rep d Fx, oh Ang d Lok, sonstige	84.51.10↔	Einsetzen von interkorporellen Cages, 1 Segment
80.50↔	Exzision oder Destr e Disc intervertebralis, n.n.bez.	84.51.11↔	Einsetzen von interkorporellen Cages, 2 Segmente
80.51.00↔	Exzision eines Discus intervertebralis, n.n.bez.	84.51.12↔	Einsetzen von interkorporellen Cages, 3 Segmente
80.51.10↔	Exzision eines Discus intervertebralis, offen chirurgisch	84.51.13↔	Einsetzen von interkorporellen Cages, 4 oder mehr Segmente
80.51.11↔	Exzision zweier Disci intervertebrales, offen chirurgisch	84.51.99↔	Einsetzen von interkorporellen Implantaten, sonstige
80.51.12↔	Exz dreier o mehr Disci intervertebrales, offen chir	84.59↔	Einsetzen von sonstiger vertebralen Vorrichtung
80.51.20↔	Exzision eines Discus intervertebralis, perkutan Endoskopie	84.60↔	Einsetzen von Diskusprothese, nicht näher bezeichnet
80.51.99↔	Exzision eines Discus intervertebralis, sonstige	84.61↔	Einsetzen von partieller Diskusprothese, zervikal
80.52↔	Intervertebrale Chemonukleolyse	84.62↔	Einsetzen von totaler Diskusprothese, zervikal
80.59.00↔	Sonstige Diskusdestruktion, n.n.bez.	84.63↔	Einsetzen von Diskusprothese, thorakal
80.59.10↔	Sonst Diskusdestruktion, Entf eines freien Sequesters	84.64↔	Einsetzen von partieller Diskusprothese, lumbosakral
80.59.20↔	Sonstige Diskusdestruktion, Reoperation bei Rezidiv	84.65↔	Einsetzen von totaler Diskusprothese, lumbosakral
80.59.21↔	Sonstige Diskdestr, Reop m Radikulolyse b Rezidiv	84.66.00↔	Rev o Ersetz von künstl Diskproth, zervikal, n.n.bez.
80.59.30↔	Sonst Diskusdestruktion, Dekompression mit Nucleoplastik	84.66.10↔	Ersetzen von künstlicher Diskusprothese, zervikal
80.59.40↔	S Dskdstr, Mnmlnvs Thmmditio d Bndscheib	84.66.20↔	Revision von künstlicher Diskusprothese, zervikal
80.59.50↔	S Dskdstr, Dsksrknstrktion m zllbsiertn Bndscheibnrstz	84.66.99↔	Rev o Ersetz von künstl Diskproth, zervikal, sonstige
80.59.99↔	Sonstige Diskusdestruktion, sonstige	84.67↔	Revision oder Ers von künstlicher Diskusprothese, thorakal
81.00↔	Spondylodese, n.n.bez.	84.68.00↔	Rev o Ersetz von künstl Diskproth, lumbosakr, n.n.bez.
81.02↔	Sonstige zervikale Spondylodese mit ventralem Zugang	84.68.10↔	Ersetzen von künstlicher Diskusprothese, lumbosakral
81.03↔	Sonstige zervikale Spondylodese mit dorsalem Zugang	84.68.20↔	Revision von künstlicher Diskusprothese, lumbosakral
81.04↔	Dorsale und dorsolumbale Spondylodese, ventraler Zugang	84.68.99↔	Rev o Ersetz von künstl Diskproth, lumbosakr, sonstige
81.05↔	Dorsale und dorsolumbale Spondylodese, dorsaler Zugang	84.69.00↔	Revision oder Ers von künstlicher Diskusprothese, n.n.bez.

84.69.10↔	Ersetzen von künstlicher Diskusprothese	86.95.12↔	Erstz v Plsgnrt e prph Neurstm, Mhrlsys, N wiedrauf
84.69.20↔	Revision von künstlicher Diskusprothese	86.95.20↔	Erstz v Plsgnrt e intrkr Neurstm, Mhrlsys, N wiedrauf
84.69.99↔	Revision o Ers von künstlicher Diskusprothese, sonst	86.95.21↔	Erstz v Plsgnrt e epd Neurstm, Mhrlsys, N wiedrauf
84.81.00↔	Revision von interspinösen Implantaten, n.n.bez.	86.95.22↔	Erstz v Plsgnrt e prph Neurstm, Mhrlsys, N wiedrauf
84.81.20↔	Revision von interspinösen Implantaten	86.95.99↔	Eins o Ers v Plsgnrt e Neurstm, Mhrlsys, N spzf ob aufbl, so
84.81.99↔	Revision von interspinösen Implantaten, sonstige	86.96.00↔	Erstz o Erstz v snst Plsgnrt e Neurstm, n.n.bz.
84.82↔	Erstz o Erstz v Vrrcht(n) z dyn Stb m Pdklschr	86.96.10↔	Einsetz von Pulsgenerator zur Vorderwurzelstimulation
84.83↔	Rev von Vorrichtung(en) zur dyn Stab m Pedikelschr	86.96.11↔	Einsetzen von Pulsgenerator zur Vagusnervstimulation
84.84↔	Einsetzen oder Ersetzen von Facetten-gelenksprothesen	86.96.20↔	Ersetzen von Pulsgenerator zur Vorderwurzelstimulation
84.85↔	Revision von Facettengelenksprothesen	86.96.21↔	Ersetzen von Pulsgenerator zur Vagusnervstimulation
86.94.00↔	Eins o Ers v Plsgnrt e Neurstm, Enzlsys, N spzf ob aufbl, nnbz	86.96.99↔	Einsetz o Ersetz von sonst Pulsgenerat e Neurostim, so
86.94.10↔	Erstz v Plsgnrt e intrkr Neurstm, Enzlsys, N wiedrauf	86.97↔	Erstz o Erstz v aufbl Plsgnrt e Neurstm, Enzlsys
86.94.11↔	Erstz v Plsgnrt e epd Neurstm, Enzlsys, N wiedrauf	86.98.00↔	Eins o Erstz v aufbl Plsgnrt e Neurstm, Mhrlsys, nnbz
86.94.12↔	Erstz v Plsgnrt e prph Neurstm, Enzlsys, N wiedrauf	86.98.10↔	Erstz v aufbl Plsgnrt e intrkr Neurstm, Mhrlsys
86.94.20↔	Erstz v Plsgnrt e intrkr Neurstm, Enzlsys, N wiedrauf	86.98.11↔	Erstz v aufbl Plsgnrt e epd Neurstm, Mhrlsys
86.94.21↔	Erstz v Plsgnrt e epd Neurstm, Enzlsys, N wiedrauf	86.98.12↔	Erstz v aufbl Plsgnrt e prph Neurstm, Mhrlsys
86.94.22↔	Erstz v Plsgnrt e prph Neurstm, Enzlsys, N wiedrauf	86.98.20↔	Erstz v aufbl Plsgnrt e intrkr Neurstm, Mhrlsys
86.94.99↔	Eins o Ers v Plsgnrt e Neurstm, Enzlsys, N spzf ob aufbl, so	86.98.21↔	Ersetz v aufbl Pulsgenerat e epid Neurostim, Mehrelsys
86.95.00↔	Eins o Ers v Plsgnrt e Neurstm, Mhrlsys, N spzf ob aufbl, nnbz	86.98.22↔	Erstz v aufbl Plsgnrt e prph Neurstm, Mhrlsys
86.95.10↔	Erstz v Plsgnrt e intrkr Neurstm, Mhrlsys, N wiedrauf	86.98.99↔	Erstz o Erstz v aufbl Plsgnrt e Neurstm, Mhrlsys, so
86.95.11↔	Erstz v Plsgnrt e epd Neurstm, Mhrlsys, N wiedrauf		

Prozedur I53-2

03.02↔	Relaminektomie	03.59.11↔	S Plst Rk u Op an Strkt d Spnlkn, Drchtr e Flm trmnl
03.09.00↔	Sonst Exploration und Dekompression am Spinalkanal, n.n.b	03.59.12↔	S Plst Rk u Op an Strkt d Spnlkn, Vrschl e spn Fstl
03.09.10↔	Zugang zur Halswirbelsäule, n.n.bez.	03.59.13↔	S Plst Rk u Op an Strkt d Spnlkn, Spnl Drpl
03.09.11↔	Zugang zur Halswirbelsäule, ventral, 1 Segment	03.59.99↔	So Plast Reko und Op an Strukturen d Spinalkanals, so
03.09.12↔	Zugang zur Halswirbelsäule, ventral, 2 Segmente	03.6↔	Lösung von Adhäsionen an Rückenmark und Nervenwurzeln
03.09.13↔	Zugang zur Halswirbelsäule, ventral, 3 und mehr Segmente	03.99.00↔	So Op an RM und Strukturen d Spinalkanals, n.n.bez.
03.09.14↔	Zugang zur Hws (d Laminot o Hemilekt), dors, 1 Segment	03.99.10↔	Op an intraspinalen Blgef (z.B. Ligat, Destr, Res)
03.09.15↔	Zugang zur Hws (d Laminot o Hemilekt), dors, 2 Seg	03.99.19↔	Sonstige Operationen an intraspinalen Blutgefässen
03.09.16↔	Zug z Hws (d Laminot o Hemilekt), dors, 3 u mehr Seg	03.99.20↔	Op a spin Liqsys, Anl e subkut Reserv a spin Liqsys
03.09.17↔	Zugang zum kraniozervikalem Uebergang	03.99.21↔	Op a spn Lqsys, Rv sbkt Rsr, Kth o Medp z intrth u epd Inf
03.09.19↔	Zugang zur Halswirbelsäule, sonstige	03.99.22↔	Op a spin Liqsys, Entf e subkut Reserv a spin Liqsys
03.09.20↔	Zugang zur Brustwirbelsäule, n.n.bez.	03.99.29↔	Sonstige Operationen am spinalen Liquorsystem
03.09.21↔	Zugang zur Brustwirbelsäule, ventral, 1 Segment	03.99.30↔	Rv (h Erstz) d Elktrd(n) e epd Neurstm, Stbl, Enzlsys
03.09.22↔	Zugang zur Brustwirbelsäule, ventral, 2 Segmente	03.99.31↔	Rv (h Erstz) d Elktrd(n) e epd Neurstm, Stbl, Mhrlsys
03.09.23↔	Zugang zur Brustwirbelsäule, ventral, 3 und mehr Segmente	03.99.32↔	Rv(h Erstz)d Elktrd(n)e epd Neurstm, Plttnl, Enzlsys
03.09.24↔	Zugang zur Bws (d Laminot o Hemilekt), dors, 1 Segment	03.99.33↔	Rv (h Erstz) d Elktrd(n) e epd Neurstm, Plttnl, Mhrlsys
03.09.25↔	Zugang zur Bws (d Laminot o Hemilekt), dors, 2 Seg	03.99.40↔	Rev (oh Ersetz) e Kath zur intrath u epidularen Infus
03.09.26↔	Zug z Bws (d Laminot o Hemilekt), dors, 3 u mehr Seg	03.99.41↔	Entf e Katheters zur intrathekalen und epid Infusion
03.09.29↔	Zugang zur Brustwirbelsäule, sonstige	03.99.99↔	So Op an RM und Strukturen d Spinalkanals, son
03.09.30↔	Zugang zur Lendenwirbelsäule, n.n.bez.	33.34.00↔	Thorakoplastik, n.n.bez.
03.09.31↔	Zugang zur Lendenwirbelsäule, ventral, 1 Segment	33.34.10↔	Thorakoplastik, partiell
03.09.32↔	Zugang zur Lendenwirbelsäule, ventral, 2 Segmente	33.34.20↔	Thorakoplastik, komplett
03.09.33↔	Zugang zur Lendenwirbelsäule, ventral, 3 und mehr Segmente	33.34.99↔	Thorakoplastik, sonstige
03.09.34↔	Zg z Lndwrbs (d Lmnt o Flvktmie), drs, 1 Sgm	78.49.20↔	Wirbelkörperersatz (z.B. bei Kyphose), n.n.bez.
03.09.35↔	Zug z Lndwrbs (d Laminot o Flavektomie), dors, 2 Seg	78.49.21↔	Wirbelkers d Implant (z.B. b Kyphose): 1 Wirbelk
03.09.36↔	Zg z Lndwrbs (d Lmnt o Flvktmie), drs, 3 u mhr Sg	78.49.22↔	Wirbelkers d Implant (z.B. b Kyphose): 2 Wirbelk
03.09.37↔	Zug z Lndwrbs, Zug z Os sacrum u z Os coccygis	78.49.23↔	Wirbelkers d Implant (z.B. b Kyphose): 3 Wirbelk
03.09.39↔	Zugang zur Lendenwirbelsäule, sonstige	78.49.24↔	Wirbelkers d Implant (z.B. b Kyphose): 4 Wirbelk
03.09.40↔	Inzis d Spinalkanals, Rm und Rmhät, n.n.bez.	78.49.25↔	Wrbkrs d Implnt (z.B. b Kyphs): 5 o mhr Wrbk
03.09.41↔	Inzision d Spinalkanals zur Drain epid Flüssigkeit	78.49.26↔	Wirbelkers d So Mat (z.B. b Kyphose), 1 Wirbelk
03.09.43↔	Inzis von Rm und Rückenmh zur Drain von subd Flüssigk	78.49.27↔	Wirbelkers d So Mat (z.B. b Kyphose), 2 Wirbelk
03.09.44↔	Inzis von Rm und Rückenmh zur Drain e intramed Hämat	78.49.28↔	Wirbelkers d So Mat (z.B. b Kyphose), 3 Wirbelk
03.09.45↔	Inzs v Rm u Rückenmh z Drain e intmdlärr Abszsss	78.49.29↔	Wirbelkörperersatz (z.B. bei Kyphose), sonstige
03.09.49↔	Inzis d Spinalkanals, Rm und Rmhät, sonstige	78.50.00↔	Inn Knochfix oh Rep d Fx, oh Ang d Lok, n.n.bez.
03.09.90↔	Sonstige Exploration des Spinalkanals	78.50.11↔	Knochenfixation an der Wirbelsäule
03.09.91↔	Sonstige Dekompression des Spinalkanals	78.50.30↔	Osteosyntheseverfahren an der Wirbelsäule, n.n.bez.
03.09.99↔	Sonst Exploration und Dekompression am Spinalkanal, so	78.50.31↔	Osteosynthese durch Schrauben an der Wirbelsäule
03.1↔	Durchtrennung einer intraspinalen Nervenwurzel	78.50.32↔	Osteosynthese durch Drahtcerlage an der Wirbelsäule
03.51↔	Plastische Rekonstruktion an einer spinalen Meningozele	78.50.33↔	Osteosynthese durch Klammersystem an der Wirbelsäule
03.52↔	Plastische Rekonstruktion an einer spinalen Myelomeningozele	78.50.34↔	Osteosynthese durch Hakenplatten an der Wirbelsäule
03.53.00↔	Reposition einer Wirbelfraktur, n.n.bez.	78.50.35↔	Osteosynthese durch Schrauben-Stabsystem a d Wirbelsäule
03.53.11↔	Geschl Reposition e Wirbelfraktur mit externer Fix	78.50.36↔	Osteosyn d ventrales SchraubenPlattensystem an d Ws
03.53.20↔	Offene Reposition einer Wirbelfraktur	78.50.37↔	Osteosyn d dorsales SchraubenPlattensystem an d Ws
03.53.99↔	Reposition einer Wirbelfraktur, sonstige	78.50.39↔	Osteosyntheseverfahren an der Wirbelsäule, sonstige
03.59.00↔	So Plast Reko und Op an Strukt d Spinalkan, n.n.bez.	78.50.99↔	Inn Knochfix oh Rep d Fx, oh Ang d Lok, sonstige
03.59.10↔	S Plst Rk u Op an Strkt d Spnlkn, Vrschl e Diastmtmylie	80.51.00↔	Exzision eines Discus intervertebralis, n.n.bez.

80.51.10↔	Exzision eines Discus intervertebralis, offen chirurgisch	81.66.99↔	Kyphoplastik, sonstige
80.51.11↔	Exzision zweier Disci intervertebrales, offen chirurgisch	84.51.00↔	Einsetzen von interkorporellen Implantaten, n.n.bez.
80.51.12↔	Exz dreier o mehr Disci intervertebrales, offen chir	84.51.10↔	Einsetzen von interkorporellen Cages, 1 Segment
80.51.20↔	Exzision eines Discus intervertebralis, perkutan Endoskopie	84.51.11↔	Einsetzen von interkorporellen Cages, 2 Segmente
80.51.99↔	Exzision eines Discus intervertebralis, sonstige	84.51.12↔	Einsetzen von interkorporellen Cages, 3 Segmente
81.30↔	Reoperation einer Spondylodese, n.n.bez.	84.51.13↔	Einsetzen von interkorporellen Cages, 4 oder mehr Segmente
81.36↔	Reop e lumb u lumbosakr Spondyloides, ventraler Zugang	84.51.99↔	Einsetzen von interkorporellen Implantaten, sonstige
81.37↔	Reop e lmb u lmskr Spndylds, intrtrnsvrs Zg	84.59↔	Einsetzen von sonstiger vertebralem Vorrichtung
81.39↔	Reoperation einer Spondylodese, n.a.klass.	84.60↔	Einsetzen von Diskusprothese, nicht näher bezeichnet
81.63.00↔	Spondyloides o Reop e Spondyloides v 48 Wirb, n.n.bez.	84.61↔	Einsetzen von partieller Diskusprothese, zervikal
81.63.10↔	Spondylodese von 4 - 6 Wirbeln, dorsal	84.62↔	Einsetzen von totaler Diskusprothese, zervikal
81.63.11↔	Spondyloides v 4 6 Wirb, dors u vent komb, interkorp	84.63↔	Einsetzen von Diskusprothese, thorakal
81.63.12↔	Spondylodese von 4 - 6 Wirbeln, ventral, interkorporell	84.64↔	Einsetzen von partieller Diskusprothese, lumbosakral
81.63.13↔	Spondylodese von 4 - 6 Wirbeln, dorsal, dynamisch	84.65↔	Einsetzen von totaler Diskusprothese, lumbosakral
81.63.20↔	Spondylodese von 7 - 8 Wirbeln, dorsal	84.66.00↔	Rev o Ersetz von künstl Diskproth, zervikal, n.n.bez.
81.63.21↔	Spondyloides v 7 8 Wirb, dors u vent komb, interkorp	84.66.10↔	Ersetzen von künstlicher Diskusprothese, zervikal
81.63.22↔	Spondylodese von 7 - 8 Wirbeln, ventral, interkorporell	84.66.20↔	Revision von künstlicher Diskusprothese, zervikal
81.63.23↔	Spondylodese von 7 - 8 Wirbeln, dorsal, dynamisch	84.66.99↔	Rev o Ersetz von künstl Diskproth, zervikal, sonstige
81.63.99↔	Spondylodese o Reop e Spondylodese von 48 Wirbeln, so	84.67↔	Revision oder Ers von künstlicher Diskusprothese, thorakal
81.64.00↔	Spndylds o Reop e Spndylds v 9 o mhr Wrbb, n.n.bz.	84.68.00↔	Rev o Ersetz von künstl Diskproth, lumbosakr, n.n.bez.
81.64.10↔	Spondylodese von 9 oder mehr Wirbeln, dorsal	84.68.10↔	Ersetzen von künstlicher Diskusprothese, lumbosakral
81.64.11↔	Spndylds v 9 o mhr Wrbb, drs u vnt komb, intrkrpl	84.68.20↔	Revision von künstlicher Diskusprothese, lumbosakral
81.64.99↔	Spondyloides o Reop e Spondyloides v 9 o mehr Wirb, so	84.68.99↔	Rev o Ersetz von künstl Diskproth, lumbosakr, sonstige
81.65.00↔	Vertebroplastik, n.n.bez.	84.69.00↔	Revision oder Ers von künstlicher Diskusprothese, n.n.bez.
81.65.10↔	Vertebroplastik, 1 Wirbelkörper	84.69.10↔	Ersetzen von künstlicher Diskusprothese
81.65.11↔	Vertebroplastik, 2 Wirbelkörper	84.69.20↔	Revision von künstlicher Diskusprothese
81.65.12↔	Vertebroplastik, 3 Wirbelkörper	84.69.99↔	Revision o Ers von künstlicher Diskusprothese, sonst
81.65.13↔	Vertebroplastik, 4 und mehr Wirbelkörper	84.81.00↔	Revision von interspinösen Implantaten, n.n.bez.
81.65.99↔	Vertebroplastik, sonstige	84.81.20↔	Revision von interspinösen Implantaten
81.66.00↔	Kyphoplastik, n.n.bez.	84.81.99↔	Revision von interspinösen Implantaten, sonstige
81.66.10↔	Kyphoplastik, 1 Wirbelkörper	84.82↔	Enstz o Erstz v Vrrcht(n) z dyn Stb m Pdklschr
81.66.11↔	Kyphoplastik, 2 Wirbelkörper	84.83↔	Rev von Vorrichtung(en) zur dyn Stab m Pedikelschr
81.66.12↔	Kyphoplastik, 3 Wirbelkörper	84.84↔	Einsetzen oder Ersetzen von Facetten-gelenksprothesen
81.66.13↔	Kyphoplastik, 4 und mehr Wirbelkörper	84.85↔	Revision von Facettengelenksprothesen

Prozedur I53-3

02.94†↔	Einsetzen oder Ers von Crutchfield-Klemme od Halotrakt	93.41†↔	Wirbelsäulentraction durch Vorrichtung am Schädel
---------	--	---------	---

ADRG I54**Strahlentherapie bei Krankheiten und Störungen an Muskel-Skelett-System und Bindegewebe, weniger als 9 Bestrahlungen**

Prozedur in Tabelle I54-1 und Verweildauer > 1 Tag

DRG I54Z**Strahlentherapie bei Krankheiten und Störungen an Muskel-Skelett-System und Bindegewebe, weniger als 9 Bestrahlungen****Prozedur I54-1**

92.20↔	Infusion von flüssigem Radioisotop	92.24.03↔	Teleradth m Phot, Linbesch, Ganzkörperbestrahlung
92.21.00↔	Oberflächenstrahlentherapie: n.n.bez.	92.24.04↔	Teleradiotherapie m Phot, Linbesch, Intraop Strahlth
92.21.01↔	Oberflächenstrahlentherapie: Bis zu 2 Bestrahlungsfeldern	92.24.09↔	Teleradiotherapie mit Photonen, Linearbeschleuniger, sonst
92.21.02↔	Oberflächenstrahlentherapie: Mehr als 2 Bestrahlungsfelder	92.24.11↔	Tlrdth m Pht, Lnbsch, bs z 2 Bstrf: M bldgst Enst
92.22.00↔	Orthovstrth: n.n.bez. Orthovstrth: n.n.bez.	92.24.12↔	Tlrdth m Pht, Lnbsch, mhr als 2 Bstrf: M bldgst Enst
92.22.01↔	Orthovoltstrahlentherapie: Bis zu 2 Bestrahlungsfeldern	92.24.13↔	Tlrdth m Pht, Lnbsch, 3Dgpl Bstr: M bldgst Enst
92.22.02↔	Orthovoltstrahlentherapie: Mehr als 2 Bestrahlungsfelder	92.24.14↔	Tlrdth m Pht, Lnbsch, intrmd Rdiioth: M bldgst Enst
92.22.11↔	Intraoperative Röntgenstrahlentherapie, bis 300 kV	92.24.21↔	Tlrdth m Pht, Lnbsch, bs z 2 Bstrf: Oh bldgst Enst
92.22.12↔	Intraoperative Röntgenstrahlentherapie, 300 kV - < 1 MV	92.24.22↔	Tlrdth m Pht, Lnbsch, mhr als 2 Bstrf: Oh bldgst Enst
92.22.19↔	Intraoperative Röntgenstrahlentherapie, sonstige	92.24.23↔	Tlrdth m Pht, Lnbsch, 3Dgpl Bstr: Oh bldgst Enst
92.23.00↔	Hochvoltstrahlentherapie, n.n.bez.	92.24.24↔	Tlrdth m Pht, Lnbsch, intrmd Rdiioth: Oh bldgst Enst
92.23.01↔	Telekobaltgerät bis zu 2 Bestrahlungsfelder	92.24.30↔	Tlrdth m Pht: hchkmplx Rdiioth m spezisiert Asssting
92.23.02↔	Telekobaltgerät 3 bis 4 Bestrahlungsfelder	92.25.00↔	Teleradioth mit Elektronen, Linearbeschleuniger, n.n.bez.
92.23.03↔	Telekobaltgerät mehr als 4 Bestrf oder 3Dgepl Bestr	92.25.01↔	Teleradth m Elekt, Linbesch, Großfeldbestrahlung
92.23.08↔	Hochvoltstrahlentherapie: andere Isotope	92.25.02↔	Teleradth m Elekt, Linbesch, Halbkörperbestrahlung
92.23.09↔	Telekobaltgerät, Sonstige	92.25.03↔	Teleradth m Elekt, Linbesch, Ganzkörperbestrahlung
92.24.00↔	Teleradioth mit Photonen, Linearbeschleuniger, n.n.bez.	92.25.04↔	Teleradiotherapie m Elekt, Linbesch, Intraop Strahlth
92.24.01↔	Teleradth m Phot, Linbesch, Großfeldbestrahlung	92.25.09↔	Teleradiotherapie mit Elektronen, Linearbeschleuniger, sonst
92.24.02↔	Teleradth m Phot, Linbesch, Halbkörperbestrahlung	92.25.11↔	Teleradiotherapie m Elekt, Linbesch, m bildgest Enst

92.25.12↔	Tlrdth m Elkt, Lnbsch, bs z 2 Bstrf, m bldgst Enst	92.29.37↔	Intrst Brchyth m Implnt v prmn Str, v 36 bs bs 40 Quelln
92.25.13↔	Tlrdth m Elkt, Lnbsch, mhr als 2 Bstrf, m bldgst Enst	92.29.38↔	Intrst Brchyth m Implnt v prmn Str, v 41 bs bs 45 Quelln
92.25.14↔	Tlrdth m Elkt, Lnbsch, 3Dgpl Bstr, m bldgst Enst	92.29.39↔	Intrst Brchyth m Implnt v prmn Str, v 46 bs bs 50 Quelln
92.25.15↔	Tlrdth m Elkt, Lnbsch, intmd Rdioth, m bldgst Enst	92.29.3a↔	Intrst Brchyth m Implnt v prmn Str, v 51 bs bs 55 Quelln
92.25.21↔	Tlrdth m Elkt, Lnbsch, bs z 2 Bstrf, oh bldgst Enst	92.29.3b↔	Intrst Brchyth m Implnt v prmn Str, v 56 bs bs 60 Quelln
92.25.22↔	Tlrdth m Elkt, Lnbsch, mhr als 2 Bstrf, oh bldgst Enst	92.29.3c↔	Intrst Brchyth m Implnt v prmn Str, v 61 bs bs 65 Quelln
92.25.23↔	Tlrdth m Elkt, Lnbsch, 3Dgpl Bstr, oh bldgst Enst	92.29.3d↔	Intrst Brchyth m Implnt v prmn Str, v 66 bs bs 70 Quelln
92.25.24↔	Tlrdth m Elkt, Lnbsch, intmd Rdioth, oh bldgst Enst	92.29.3e↔	Intrst Brchyth m Implnt v prmn Str, mhr als 70 Quelln
92.26.00↔	Teleradiotherapie mit anderen Partikelstrahlen, n.n.bez.	92.29.40↔	Brachytherapie mit Oberflächenapplikatoren, n.n.bez.
92.26.10↔	Protonentherapie, bis zu 2 Bestrf, oh bildgest Einst	92.29.49↔	Brachytherapie mit Oberflächenapplikatoren, sonstige
92.26.11↔	Protonentherapie, bis zu 2 Bestrf, mit bildgest Einst	92.29.51↔	Entf von umschl Radion o inaktiven Appl unt Anästhesie
92.26.20↔	Prtntnrhprie, mhr als 2 Bstrf, oh bldgst Enst	92.29.60↔	Knstr u Anp v Fx u Bhdhlf b Strhlth, Fxvrr, n.n.bz.
92.26.21↔	Prtntnrhprie, mhr als 2 Bstrf, m bldgst Enst	92.29.61↔	Knstr u Anp v Fx u Bhdhlf b Strhlth, Fxvrr, einf
92.26.99↔	Teleradiotherapie mit anderen Partikelstrahlen, sonst	92.29.62↔	Knstr/Anp v Fx u Bhdhlf b Strhlth, Fxvrr, mitl Schwierigkgrd
92.27.00↔	Imp/Eins radak Elm (Brchyth m umschl Rdion), Körperb, S o nnbz	92.29.63↔	Knstr u Anp v Fx u Bhdhlf b Strhlth, Fxvrr, kmpl
92.27.10↔	Imp/Eins radak Elm (Brchyth m umschl Rdion), w Geschl, nnbz	92.29.64↔	Knstr u Anp von Fix u Bhdhlf b Strahlth, Bhdhlf
92.27.11↔	Imp o Eins rdioakt Elm (Brchyth m umschl Rdion), intraut	92.29.65↔	Knstr/Anp v Fx u Bhdhlf b Strhlth, indiv Blöck o MLC
92.27.12↔	Imp o Eins rdioakt Elm (Brchyth m umschl Rdion), intrvg	92.29.69↔	Konstr und Anp von Fix und Bhdhlf b Strahlth, so
92.27.13↔	Imp/Eins radak Elm (Brchyth m umschl Rdion), intu u intv kmb	92.29.70↔	Bestrsim für externe Bestr und Brachyth, n.n.bez.
92.27.21↔	Imp o Eins rdioakt Elm (Brchyth m umschl Rdion), Körperb	92.29.71↔	Bstrsm f ext Bstr u Brchyth: CTgst Sm f d ext Bstr
92.27.22↔	Imp/Eins radak Elm (Brchyth m umschl Rdion), intrktivär	92.29.72↔	Bstrsm f ext Bstr u Brchyth, CTgst Sm f d Brchyth
92.27.23↔	Imp/Eins radak Elm (Brchyth m umschl Rdion), intrlmnl	92.29.73↔	Bstrsm f ext Bstr u Brchyth, Fldfstl m Sm, oh 3DPln
92.27.30↔	Imp o Eins rdioakt Elm (Brchyth m umschl Rdion), Gf nnbz	92.29.74↔	Bstrsm f ext Bstr u Brchyth, Fldfstl m Sm, m 3DPln
92.27.31↔	Imp/Eins radak Elm (Brchyth m umschl Rdion), Kmrgfäss	92.29.79↔	Bestrsim für externe Bestr und Brachyth, Sonstige
92.27.39↔	Imp o Eins rdioakt Elm (Brchyth m umschl Rdion), so Gf	92.29.80↔	Bestrpl für perkutane Bestr und Brachyth, n.n.bez.
92.27.40↔	Impl o Eins rdakti Elem(Brachyth m Radionklid), intraop	92.29.81↔	Bestrpl f Prkt Bstr u Brchyth, Bstrpl f d intmd Rdioth
92.27.70↔	Radioaktive Moulagen, n.n.bez.	92.29.82↔	Bestrpl f Prkt Bstr u Brchyth, Bstrpl m Fsion v CT u MRTBldm
92.27.71↔	Rdioakt Moulgn: Knstr u Appl v obrfl rdioaktvn Moulgn	92.29.83↔	Bestrpl f Prkt Bstr u Brchyth, Bstrpl f d Brchyth, Mtt
92.27.72↔	Rdioakt Moulgn: Knstr u Appl v N auf d Körperb vrw Appl	92.29.84↔	Bestrpl f Prkt Bstr u Brchyth, Bstrpl f d Brchyth, kmpl
92.27.73↔	Radioakt Moulagen: Konstr u Appl v Augenapplikatoren	92.29.85↔	Bestrpl f Prkt Bstr u Brchyth, Bstrpl oh indiv Dsspl
92.27.79↔	Radioaktive Moulagen, sonstige	92.29.86↔	Bestrpl f Prkt Bstr u Brchyth, Bstrpl f Prkt Bstr, m ind Dsspl
92.28.00↔	Injektion oder Instillation von Radioisotopen, n.n.bez.	92.29.87↔	Bestrpl f Prkt Bstr u Brchyth, Bstrpl m Fsion v CT u PETBldm
92.28.01↔	Instillation von offenen Radionukliden in Gelenke	92.29.88↔	Bestrpl f Prkt Bstr u Brchyth, Bstrpl m Fsion v CT, MRT u PETBldm
92.28.02↔	Rdiojdh bs 1,2 GBq I131: Oh Gb v rkmb Thyreotr (rhTSH)	92.29.89↔	Bestrpl für perkutane Bestr und Brachyth, sonstige
92.28.03↔	Rdiojdh bs 1,2 GBq I131: M Gb v rkmb Thyreotr (rhTSH)	92.30.00↔	Stereotaktische Bestrahlung, einzeitig, n.n.bez.
92.28.04↔	Rdiojdh üb 1,2 bs u 5 GBq I131: Oh Gb rkmb Thyreotr (rhTSH)	92.30.01↔	Stereotaktische Bestrahlung, einzeitig: Zerebral, n.n.bez.
92.28.05↔	Rdiojdh üb 1,2 bs u 5 GBq I131: M Gb rkmb Thyreotr (rhTSH)	92.30.02↔	Stereotaktische Bestrahlung, einzeitig: Extrazerebral, n.n.bez.
92.28.06↔	Rdiojdh m 5 u mhr GBq I131: Oh Gb rkmb Thyreotr (rhTSH)	92.30.20↔	Stereot Bestr, einzeit: Zerebral, intmod Radioth
92.28.07↔	Rdiojdh m 5 u mhr GBq I131: M Gb rkmb Thyreotr (rhTSH)	92.30.21↔	Streot Bstr, einzeit: Zrb, intmd Bgnbstr (IMAT)
92.28.11↔	Therapie mit offenen Radionukliden bei Knochenmetastasen	92.30.22↔	Stereot Bestr, einzeit: Zerebral, bildgest Einst
92.28.12↔	Intrvnös plliatv Schmrzth m off Rdion b Knchmmtstn	92.30.30↔	Stereot Bestr, einzeit: Extrazer, intmod Radioth
92.28.13↔	Radiorezeptortherapie m DOTA-konjug Somatostatn-Analoga	92.30.31↔	Streot Bstr, einzeit: Extrzr, intmd Bgnbstr (IMAT)
92.28.20↔	Radioimmuntherapie mit 90Y-Ibritumomab-Tiuxetan, parenteral	92.30.32↔	Stereot Bestr, einzeit: Extrazer, bildgest Einst
92.28.21↔	Gabe von Jod-131-MIBG (Metajodbenzylguanidin) parenteral	92.30.99↔	Stereotaktische Bestrahlung, einzeitig, sonstige
92.28.31↔	Sel Intravask Radiochemoembolisation m I131Lipiodol	92.31.00↔	Radiochirurgie mit Photonen n.n. bez., zerebral
92.28.32↔	SIRT d Emb v Yttrium90mrkiertn Mkrsphäm	92.31.10↔	Radiochirurgie mit Photonen n.n. bez., extrazerebral
92.28.33↔	Endovaskuläre Brachytherapie mit Rhenium-188	92.32.00↔	Mehrquellige Photon-Radiochirurgie, n.n.bez.
92.29.00↔	Brachytherapie mit umschlossenen Radionukliden, n.n. bez.	92.32.01↔	Mehrquellige Photon-Radiochirurgie: Gamma-knife
92.29.09↔	Brachytherapie mit umschlossenen Radionukliden, sonst	92.33.00↔	Teilchen-Radiochirurgie, n.n.bez.
92.29.11↔	Intrst Brchyth m Implnt v entfb Str i e Ebn, nied Dssl	92.33.01↔	And Hochvstrth: Stereot Bestr, einzeit, zerebral
92.29.12↔	Intrst Brchyth m Implnt v entfb Str i e Eb, gp Dssl (Plsd ds rt)	92.33.11↔	And Hochvstrth: Stereot Bestr, einzeit, Extrazer
92.29.13↔	Intrst Brchyth m Implnt v entfb Str i e Ebn, hh Dssl	92.39.01↔	And Hochvstrth, Stereot Bestr, frakt,zereb, n.n.bez.
92.29.19↔	Interst Brachyth m Implant von entfb Str i e Ebene, so	92.39.11↔	And Hchvstrth, Streot Bstr, frkt, Extrzr, n.n.bz.
92.29.21↔	Intrst Brchyth m Vmpl v entfb Str i mhr Ebnn, nied Dssl	92.39.20↔	And Hchvstrth, Streot Bstr, frkt: zrb, intmd Rdioth
92.29.22↔	Intrst Brchyth m Vmpl entfb Str i mhr Eb, gp Dssl (Plsd ds rt)	92.39.21↔	And Hchvstrth, Streot Bstr, frkt: zrb, intmd Bgnbstr (IMAT)
92.29.23↔	Intrst Brchyth m Vmpl v entfb Str i mhr Ebnn, hh Dssl	92.39.22↔	And Hchvstrth, Streot Bstr, frkt: zrb, bldgst Enst
92.29.24↔	Brchyth m Impl v entf Strhl i mehr Ebn, hohe Lstg,intop	92.39.29↔	And Hochvstrth, Stereot Bestr, frakt, zerebral, so
92.29.29↔	Intrst Brchyth m Vmpl v entfb Str i mhr Ebnn, so	92.39.30↔	And Hchvstrth, Streot Bstr, frkt: Extrzr, intmd Rdioth
92.29.31↔	Intrst Brchyth m Implnt v prmn Str, bs z 10 Quelln	92.39.31↔	And Hchvstrth, Streot Bstr, frkt: Extrzr, intmd Bgnbstr (IMAT)
92.29.32↔	Intrst Brchyth m Implnt v prmn Str, v 10 bs 15 Quelln	92.39.32↔	And Hchvstrth, Streot Bstr, frkt: Extrzr, bldgst Enst
92.29.33↔	Intrst Brchyth m Implnt v prmn Str, v 16 bs 20 Quelln	92.39.39↔	And Hochvstrth, Stereot Bestr, frakt, Extrazer, so
92.29.34↔	Intrst Brchyth m Implnt v prmn Str, v 21 bs 25 Quelln	92.41↔	Intraoperative Strahlentherapie mit Elektronen
92.29.35↔	Intrst Brchyth m Implnt v prmn Str, v 26 bs bs 30 Quelln		
92.29.36↔	Intrst Brchyth m Implnt v prmn Str, v 31 bs bs 35 Quelln		

ADRG I56**Andere Eingriffe an der Wirbelsäule ohne äusserst schwere CC, ohne komplexen Eingriff oder Implantation eines interspinösen Spreizers**

Mindestens eine Prozedur in Tabelle I56-1

DRG I56Z**Andere Eingriffe an der Wirbelsäule ohne äusserst schwere CC, ohne komplexen Eingriff oder Implantation eines interspinösen Spreizers****Prozedur I56-1**

03.01.00↔	Entfernen eines Fremdkörpers vom Spinalkanal, n.n.bez.	03.53.99↔	Reposition einer Wirbelfraktur, sonstige
03.01.10↔	Entfernen eines Fremdkörpers vom Spinalkanal, epidural	03.59.00↔	So Plast Reko und Op an Strukt d Spinalkan, n.n.bez.
03.01.99↔	Entfernen eines Fremdkörpers vom Spinalkanal, sonstige	03.59.10↔	S Plst Rk u Op an Strkt d Spnlkn, Vrschl e Diastmtmylie
03.02↔	Relaminektomie	03.59.11↔	S Plst Rk u Op an Strkt d Spnlkn, Drchr e Flm trmnl
03.09.00↔	Sonst Exploration und Dekompression am Spinalkanal, n.n.bez.	03.59.12↔	S Plst Rk u Op an Strkt d Spnlkn, Vrschl e spn Fstl
03.09.10↔	Zugang zur Halswirbelsäule, n.n.bez.	03.59.13↔	S Plst Rk u Op an Strkt d Spnlkn, Spnl Drpl
03.09.11↔	Zugang zur Halswirbelsäule, ventral, 1 Segment	03.59.99↔	So Plast Reko und Op an Strukturen d Spinalkanals, so
03.09.12↔	Zugang zur Halswirbelsäule, ventral, 2 Segmente	03.6↔	Lösung von Adhäsionen an Rückenmark und Nervenwurzeln
03.09.13↔	Zugang zur Halswirbelsäule, ventral, 3 und mehr Segmente	03.79↔	Sonstiger Shunt am Spinalkanal
03.09.14↔	Zugang zur Hws (d Laminot o Hemilekt), dors, 1 Segment	03.93.00↔	Implnt o Erstz d Elktnd(n) e spn Neurstm, n.n.bez.
03.09.15↔	Zugang zur Hws (d Laminot o Hemilekt), dors, 2 Seg	03.93.10↔	Implnt,Erstz d Elktnd tmp epd Neurstm,Enzlsys,Tstsm
03.09.16↔	Zug z Hws (d Laminot o Hemilekt), dors, 3 u mehr Seg	03.93.11↔	Implnt,Erstz d Elktnd tmp epd Neurstm,Mhrlysys,Tstsm
03.09.17↔	Zugang zum kraniozervikalem Uebergang	03.93.20↔	Imp,Ers d Elktnd prmn epd Neurstm,Enzlsys,Dst,prk
03.09.19↔	Zugang zur Halswirbelsäule, sonstige	03.93.21↔	Imp,Ers d Elktnd prmn epd Neurstm,Mhrlysys,Dst,prk
03.09.20↔	Zugang zur Brustwirbelsäule, n.n.bez.	03.93.22↔	Imp,Ers d Elktnd prmn epd Neurstm,Enzlsys,Dst,offn chr
03.09.21↔	Zugang zur Brustwirbelsäule, ventral, 1 Segment	03.93.23↔	Imp,Ers d Elktnd prmn epd Neurstm,Mhrlysys,Dst,offn chr
03.09.22↔	Zugang zur Brustwirbelsäule, ventral, 2 Segmente	03.93.30↔	Implant o Ersetz e subd Elektrod zur Vorderwstim
03.09.23↔	Zugang zur Brustwirbelsäule, ventral, 3 und mehr Segmente	03.93.99↔	Implant o Ersetz d Elektrod(n) e spin Neurostim, so
03.09.24↔	Zugang zur Bws (d Laminot o Hemilekt), dors, 1 Segment	03.94.00↔	Entf d Elektrod(n) e spinalen Neurostim, n.n.bez.
03.09.25↔	Zugang zur Bws (d Laminot o Hemilekt), dors, 2 Seg	03.94.10↔	Entf d Elktnd(n) e epd Neurstm, Stbl, Enzlsys
03.09.26↔	Zug z Bws (d Laminot o Hemilekt), dors, 3 u mehr Seg	03.94.11↔	Entf d Elektrod(n) e epid Neurostim, Stabel, Mehrelsys
03.09.29↔	Zugang zur Brustwirbelsäule, sonstige	03.94.20↔	Entf d Elktnd(n) e epd Neurstm, Plttnl, Enzlsys
03.09.30↔	Zugang zur Lendenwirbelsäule, n.n.bez.	03.94.21↔	Entf d Elktnd(n) e epd Neurstm, Plttnl, Mhrlysys
03.09.31↔	Zugang zur Lendenwirbelsäule, ventral, 1 Segment	03.94.30↔	Entf d Elektrod(n) e subd Neurostim zur Vorderwstim
03.09.32↔	Zugang zur Lendenwirbelsäule, ventral, 2 Segmente	03.94.99↔	Entf d Elektrod(n) e spinalen Neurostim, sonstige
03.09.33↔	Zugang zur Lendenwirbelsäule, ventral, 3 und mehr Segmente	03.96.00↔	Perkutane Denervierung einer Facette, n.n.bez.
03.09.34↔	Zg z Lndwrbs (d Lmnt o Flvktmie), drs, 1 Sgm	03.96.10↔	Perkutane Denervierung einer Facette, durch Inzision
03.09.35↔	Zug z Lndwrbs (d Laminot o Flavektomie), dors, 2 Seg	03.96.11↔	Perkutane Denervierung e Facette, d Thermokoagulation
03.09.36↔	Zg z Lndwrbs (d Lmnt o Flvktmie), drs, 3 u mhr Sg	03.96.12↔	Perkutane Denervierung einer Facette, durch Kryodenervation
03.09.37↔	Zug z Lndwrbs, Zug z Os sacrum u zu Os coccygis	03.96.99↔	Perkutane Denervierung einer Facette, sonstige
03.09.39↔	Zugang zur Lendenwirbelsäule, sonstige	03.97↔	Revision eines Shunts an den Rückenmarkshäuten
03.09.40↔	Inzis d Spinalkanals, Rm und Rmhaut, n.n.bez.	03.98↔	Entfernen eines Shunts von den Rückenmarkshäuten
03.09.41↔	Inzision d Spinalkanals zur Drain epid Flüssigkeit	03.99.00↔	So Op an RM und Strukturen d Spinalkanals, n.n.bez.
03.09.43↔	Inzis von Rm und Rückenmh zur Drain von subd Flüssigk	03.99.10↔	Op an intraspinalen Blgef (z.B. Ligat, Destr, Res)
03.09.44↔	Inzis von Rm und Rückenmh zur Drain e intramed Hämat	03.99.19↔	Sonstige Operationen an intraspinalen Blutgefässen
03.09.45↔	Inzs v Rm u Rückenmh z Drain e intramedllär Abszsss	03.99.20↔	Op a spin Liqsys, Anl e subkut Reserv a spin Liqsys
03.09.49↔	Inzis d Spinalkanals, Rm und Rmhaut, sonstige	03.99.21↔	Op a spn Lqsys,Rv sbkt Rsrv,Kth o Medp z intrth u epd Infs
03.09.90↔	Sonstige Exploration des Spinalkanals	03.99.22↔	Op a spin Liqsys, Entf e subkut Reserv a spin Liqsys
03.09.91↔	Sonstige Dekompression des Spinalkanals	03.99.29↔	Sonstige Operationen am spinalen Liquorsystem
03.09.99↔	Sonst Exploration und Dekompression am Spinalkanal, so	03.99.30↔	Rv (h Erstz) d Elktnd(n) e epd Neurstm, Stbl, Enzlsys
03.1↔	Durchtrennung einer intraspinalen Nervenwurzel	03.99.31↔	Rv (h Erstz) d Elktnd(n) e epd Neurstm, Stbl, Mhrlysys
03.32.00↔	Biopsie an Rückenmark oder Rückenmarkshäuten, n.n.bez.	03.99.32↔	Rv(h Erstz)d Elktnd(n)e epd Neurstm,Plttnl,Enzlsys
03.32.10↔	Geschl [Perkut] [Nad] Biops an Rm o Rückenmarkshäuten	03.99.33↔	Rv (h Erstz) d Elktnd(n) e epd Neurstm, Plttnl, Mhrlysys
03.32.20↔	Offene Biopsie an Rückenmark oder Rückenmarkshäuten	03.99.40↔	Rev (oh Ersetz) e Kath zur intrath u epidularen Infus
03.32.99↔	Biopsie an Rückenmark oder Rückenmarkshäuten, sonstige	03.99.41↔	Entf e Katheters zur intrathekalen und epid Infusion
03.39↔	So diagn Massnahm an Rm und Strukturen d Spinalkanals	03.99.99↔	So Op an RM und Strukturen d Spinalkanals, son
03.4x.00↔	Exz o Destr e Läs an Rm o Rückenmarkshäuten, n.n.bez.	33.34.00↔	Thorakoplastik, n.n.bez.
03.4x.10↔	Exz o Destr von Tumor an Rückenmark (intramedullär)	33.34.10↔	Thorakoplastik, partiell
03.4x.11↔	Exz o Destr von Tumor an Rückenmarkshäuten und Kn	33.34.20↔	Thorakoplastik, komplett
03.4x.12↔	Exz o Destr v Tumor an intraspinalen Nervwur z Ggl	33.34.99↔	Thorakoplastik, sonstige
03.4x.19↔	Exz o Destr von Tumor an Rm o Rmhaut, sonstige	56.92↔	Implantation eines elektronischen Ureterstimulators
03.4x.20↔	Exz o Destr e sonstigen Läs an Rm (intramedullär)	56.93↔	Ersetzen eines elektronischen Ureterstimulators
03.4x.21↔	Exz oder Destr e sonstigen Läsion an Rückenmarkshäuten	56.94↔	Entfernen eines elektronischen Ureterstimulators
03.4x.22↔	Exz o Dstr e snst Läs an intrspnl Nrvwrz u Ggl	57.96↔	Implantation eines elektronischen Blasenstimulators
03.4x.29↔	Exz o Destr e sonstigen Läs an Rm o Rmhaut, sonstige	57.97↔	Ersetzen eines elektronischen Blasenstimulators
03.4x.99↔	Exz o Destr e Läs an Rm o Rückenmarkshäuten, sonstige	57.98↔	Entfernen eines elektronischen Blasenstimulators
03.53.00↔	Reposition einer Wirbelfraktur, n.n.bez.	77.69.00↔	Lk Rs v Knläs o Gw an and näh bz Kn, auss Geschk, nnbz
03.53.11↔	Geschl Reposition e Wirbelfraktur mit externer Fix	77.69.10↔	Lok Resektion von Knochläs o Gew an Phalangen d Hand
03.53.20↔	Offene Reposition einer Wirbelfraktur	77.69.11↔	Lok Resektion von Knochenläsion o -gewebe an Wirbelkörpern

77.69.12↔	Lokale Resektion von Knochenläsion oder -gewebe am Becken	78.49.70↔	Komplexe Rekonstruktion der Wirbelsäule, n.n.bez.
77.69.13↔	Lok Resektion von Knochläs o Gew an Phal d Fusses	78.49.71↔	Kmpl Rk d Ws (zB b Skl) d sbkt Hrmgntrmsttmitt (b Knd)
77.69.20↔	Debridement an Phalangen der Hand	78.49.79↔	Komplexe Rekonstruktion der Wirbelsäule, sonstige
77.69.21↔	Debridement an der Wirbelsäule	78.50.00↔	Inn Knochfix oh Rep d Fx, oh Ang d Lok, n.n.bez.
77.69.22↔	Debridement am Becken	78.50.11↔	Knochenfixation an der Wirbelsäule
77.69.23↔	Debridement an Phalangen des Fusses	78.50.30↔	Osteosyntheseverfahren an der Wirbelsäule, n.n.bez.
77.69.99↔	Lk Rs v Knochläs o Gw an and näh bz Kn, auss Geschk, so	78.50.31↔	Osteosynthese durch Schrauben an der Wirbelsäule
77.99.00↔	Tt Knchrskt an and näh bz Kn, auss Geschk, n.n.bz.	78.50.32↔	Osteosynthese durch Drahtcerclage an der Wirbelsäule
77.99.10↔	Totale Knochenresektionen an Phalangen der Hand	78.50.33↔	Osteosynthese durch Klammersystem an der Wirbelsäule
77.99.20↔	Totale Resektion eines Wirbelkörpers	78.50.34↔	Osteosynthese durch Hakenplatten an der Wirbelsäule
77.99.30↔	Totale Knochenresektionen am Becken	78.50.35↔	Osteosynthese durch Schrauben-Stabsystem a d Wirbelsäule
77.99.40↔	Totale Knochenresektionen an Phalangen des Fußes	78.50.36↔	Osteosyn d ventrales SchraubenPlattensystem an d Ws
77.99.99↔	Totale Knochresekt an and näh bez Kn, auss Geschk, so	78.50.37↔	Osteosyn d dorsales SchraubenPlattensystem an d Ws
78.49.20↔	Wirbelkörperersatz (z.B. bei Kyphose), n.n.bez.	78.50.39↔	Osteosyntheseverfahren an der Wirbelsäule, sonstige
78.49.21↔	Wirbelers d Implant (z.B. b Kyphose): 1 Wirbelk	78.50.99↔	Inn Knochfix oh Rep d Fx, oh Ang d Lok, sonstige
78.49.22↔	Wirbelers d Implant (z.B. b Kyphose): 2 Wirbelk	80.50↔	Exzision oder Destr e Disc intervertebralis, n.n.bez.
78.49.23↔	Wirbelers d Implant (z.B. b Kyphose): 3 Wirbelk	80.51.00↔	Exzision eines Discus intervertebralis, n.n.bez.
78.49.24↔	Wirbelers d Implant (z.B. b Kyphose): 4 Wirbelk	80.51.10↔	Exzision eines Discus intervertebralis, offen chirurgisch
78.49.25↔	Wrbkrs d Implnt (z.B. b Kyphs): 5 o mhr Wrbk	80.51.11↔	Exzision zweier Disci intervertebrales, offen chirurgisch
78.49.26↔	Wirbelers d So Mat (z.B. b Kyphose), 1 Wirbelk	80.51.12↔	Exz dreier o mehr Disci intervertebrales, offen chir
78.49.27↔	Wirbelers d So Mat (z.B. b Kyphose), 2 Wirbelk	80.51.20↔	Exzision eines Discus intervertebralis, perkutan Endoskopie
78.49.28↔	Wirbelers d So Mat (z.B. b Kyphose), 3 Wirbelk	80.51.99↔	Exzision eines Discus intervertebralis, sonstige
78.49.29↔	Wirbelkörperersatz (z.B. bei Kyphose), sonstige	80.52↔	Intervertebrale Chemonukleolyse
78.49.2a↔	Wirbelers d So Mat (z.B. b Kyphose), 4 o mehr Wirbelk	80.59.00↔	Sonstige Diskusdestruktion, n.n.bez.
78.49.31↔	Kompl Reko d Ws (z.B. b Kyphose) d vord Abstützspan	80.59.10↔	Sonst Diskusdestruktion, Entf eines freien Sequesters
78.49.32↔	Kmpl Rk d Ws (zB b Kyphs) d Kyphktmie (zB n LndsthSizr)	80.59.20↔	Sonstige Diskusdestruktion, Reoperation bei Rezidiv
78.49.33↔	Kmpl Rk d Ws (z.B. b Kyphs) d drs Krr oh vntrls Rleas	80.59.21↔	Sonstige Diskdestr, Reop m Radikulolyse b Rezidiv
78.49.34↔	Kmpl Rk d Ws (z.B. b Kyphs) d drs Krr m vntr Rleas	80.59.30↔	Sonst Diskusdestruktion, Dekompression mit Nucleoplastik
78.49.35↔	Kompl Reko d Ws (z.B. b Kyphose) d dorsoventrale Korr	80.59.40↔	S Dskdstr, Mnmlnvs Thrmmdltion d Bndscheib
78.49.36↔	Knt u plysgmntl drs Lrdspnd (DLS) n Zielk (zB b Kyphs)	80.59.50↔	S Dskdstr, Dsksrknstrktion m zllbsiertn Bndscheibnrstz
78.49.37↔	Klt u trdklr Sbtrknstm (zB n Tsn o HsYL) (zB b Kyphs)	80.59.99↔	Sonstige Diskusdestruktion, sonstige
78.49.38↔	Klt u mnsgmtl zvkthrk Ldsp zB n Msn, Ut o Sns zB b Kyphs	81.00↔	Spondylodese, n.n.bez.
78.49.40↔	Kpl Rk d Ws d Wt Ep mt K a FGsLg [Sp My A (SMA)St], 1 Kl	81.02↔	Sonstige zervikale Spondylodese mit ventralem Zugang
78.49.41↔	Kpl Rk d Ws d Wt Ep mt K a FGsLg [Sp My A (SMA)St], 2 K	81.03↔	Sonstige zervikale Spondylodese mit dorsalem Zugang
78.49.42↔	Kpl Rk d Ws d Wt Ep mt K a FGsLg [Sp My A (SMA)St], 3 K	81.04↔	Dorsale und dorsolumbale Spondylodese, ventraler Zugang
78.49.43↔	Kpl Rk d Ws d Wt Ep mt K a FGsLg [Sp My A (SMA)St], 4 K	81.05↔	Dorsale und dorsolumbale Spondylodese, dorsaler Zugang
78.49.44↔	Kpl Rk d Ws d Wt Ep mt K a FGsLg [Sp My A (SMA)St], 5 K	81.06↔	Lumbale und lumbosakrale Spondylodese, ventraler Zugang
78.49.45↔	Kpl Rk d Ws d Wt Ep mt K a FGsLg [Sp My A (SMA)St], 6 K	81.07↔	Lumbale und lumbosakrale Spondylod, intratransverser Zugang
78.49.46↔	Kpl Rk d Ws d Wt Ep mt K a FGsLg [Sp My A (SMA)St], 7 K	81.08↔	Lumbale und lumbosakrale Spondylodese, dorsaler Zugang
78.49.47↔	Kpl Rk d Ws d Wt Ep mt K a FGsLg [Sp My A (SMA)St], 8 K	81.30↔	Reoperation einer Spondylodese, n.n.bez.
78.49.48↔	Kpl Rk d Ws d Wt Ep mt K a FGsLg [Sp My A (SMA)St], 9 K	81.32↔	Reop e sonst zervikalen Spondylodes m ventralem Zugang
78.49.4a↔	Kpl Rk d Ws d Wt Ep mt K a FGsLg [Sp My A (SMA)St], 10 K	81.33↔	Reop e sonstigen zervikalen Spondylodese m dors Zugang
78.49.4b↔	Kpl Rk d Ws d Wt Ep mt K a FGsLg [Sp My A (SMA)St], 11 K	81.34↔	Reop e dors u dorsolumb Spondylodes, ventraler Zugang
78.49.4c↔	Kpl Rk d Ws d Wt Ep mt K a FGsLg [Sp My A (SMA)St], 12 K	81.35↔	Reop e dors und dorsolumb Spondylodese, dors Zugang
78.49.4d↔	Kl Rk d Ws d W Ep m K a FGLg [Sp M A (SMA)St], 13 u mr K	81.36↔	Reop e lumb u lumbosakr Spondylodes, ventraler Zugang
78.49.4e↔	Kmpl Rk d Ws (z.B. b Skl) d drsvntrl Epphysd	81.37↔	Reop e lmb u lmbskr Spndylods, intrtrnsvrs Zg
78.49.4f↔	Kmpl Rk d Ws (z.B. b Skl) d untrrl Epphysd m drs Wrbfls	81.39↔	Reoperation einer Spondylodese, n.a.klass.
78.49.4g↔	Kmpl Rk d Ws (z.B. b Skl) d bitrl Epphysd m drs Wrbfls	81.62.00↔	Spondylodes o Reop e Spondylodes v 23 Wirb, n.n.bez.
78.49.50↔	Drs o vnt instrmnt Krrktrspndyl (z.B. b Skl), n.n.bz.	81.62.10↔	Spondylodese von 2 Wirbeln, dorsal
78.49.51↔	Drs istmt Krspsy (zB b Skl), N prmstb, 3-6 Sg	81.62.11↔	Spondylodes v 2 Wirbeln, dors u vent komb, interkorp
78.49.52↔	Drs istmt Krspsy (zB b Skl), N prmstb, 7-10 Sg	81.62.12↔	Spondylodese von 2 Wirbeln, ventral, interkorporell
78.49.53↔	Drs instrmnt Krspsy (zB b Skl), N prmstb, 11 o mr Sg	81.62.13↔	Spondylodese von 2 Wirbeln, dorsal, dynamisch
78.49.54↔	Drs istmt Krspsy (zB b Skl), prmstb, 3-6 Sg	81.62.20↔	Spondylodese von 3 Wirbeln, dorsal
78.49.55↔	Drs istmt Krspsy (zB b Skl), prmstb, 7-10 Sg	81.62.21↔	Spondylodes v 3 Wirbeln, dors u vent komb, interkorp
78.49.56↔	Drs istmt Krspsy (zB b Skl), prmstb, 11 o mr Sg	81.62.22↔	Spondylodese von 3 Wirbeln, ventral, interkorporell
78.49.57↔	Vnt istmt Krspsy (zB b Skl), N prmstb, 3-6 Sg	81.62.23↔	Spondylodese von 3 Wirbeln, dorsal, dynamisch
78.49.58↔	Vnt istmt Krspsy (zB b Skl), N prmstb, 7-10 Sg	81.62.99↔	Spondylodese o Reop e Spondylodese von 23 Wirbeln, so
78.49.59↔	Drs o vnt instrmnt Krrktrspndyl (z.B. b Skl), so	81.63.00↔	Spondylodes o Reop e Spondylodes v 48 Wirb, n.n.bez.
78.49.5a↔	Vnt instrmnt Krspsy (zB b Skl), N prmstb, 11 o mr Sg	81.63.10↔	Spondylodese von 4 - 6 Wirbeln, dorsal
78.49.5b↔	Vnt istmt Krspsy (zB b Skl), prmstb, 3-6 Sg	81.63.11↔	Spondylodes v 4 6 Wirb, dors u vent komb, interkorp
78.49.5c↔	Vnt istmt Krspsy (zB b Skl), prmstb, 7-10 Sg	81.63.12↔	Spondylodese von 4 - 6 Wirbeln, ventral, interkorporell
78.49.5d↔	Vnt istmt Krspsy (zB b Skl), prmstb, 11 o mr Sg	81.63.13↔	Spondylodese von 4 - 6 Wirbeln, dorsal, dynamisch
78.49.60↔	Drs u vnt kmb istmt Krspsy (zB b Skl), nnbz	81.63.20↔	Spondylodese von 7 - 8 Wirbeln, dorsal
78.49.61↔	Drs u vnt kb istmt Krrktrspndyl (zB b Skl) N prmst, 3-6 Sg	81.63.21↔	Spondylodes v 7 8 Wirb, dors u vent komb, interkorp
78.49.62↔	Drs u vnt kb istmt Krrktrndyl (zB b Skl) N prmst, 7-10 Sg	81.63.22↔	Spondylodese von 7 - 8 Wirbeln, ventral, interkorporell
78.49.63↔	Drs u vnt kb istmt Krspsy (zB b Skl) N prmst, 11 o mr Sg	81.63.23↔	Spondylodese von 7 - 8 Wirbeln, dorsal, dynamisch
78.49.64↔	Drs u vnt kb istmt Krspsy (zB b Skl), prmstb, 3-6 Sg	81.63.99↔	Spondylodese o Reop e Spondylodese von 48 Wirbeln, so
78.49.65↔	Drs u vnt kb istmt Krspsy (zB b Skl), prmstb, 7-10 Sg	81.64.00↔	Spndylods o Reop e Spndylods v 9 o mhr Wrb, n.n.bz.
78.49.66↔	Drs u vnt kb istmt Krspsy (zB b Skl), prmstb, 11 o mr Sg	81.64.10↔	Spondylodese von 9 oder mehr Wirbeln, dorsal
78.49.69↔	Drs u vnt kmb instrmnt Krrktrspndyl (z.B. b Skl), so	81.64.11↔	Spndylods v 9 o mhr Wrb, drs u vnt kmb, intrkprl

81.64.99↔	Spondylodes o Reop e Spondylodes v 9 o mehr Wirb, so	84.80.20↔	Ersetzen eines interspinösen Spreizers, 1 Segment
81.65.00↔	Vertebroplastik, n.n.bez.	84.80.21↔	Ers von interspinösen Spreizern, 2 oder mehr Segmente
81.65.10↔	Vertebroplastik, 1 Wirbelkörper	84.80.99↔	Eins o Ersetzen von interspinösen Implantaten, sonst
81.65.11↔	Vertebroplastik, 2 Wirbelkörper	84.81.00↔	Revision von interspinösen Implantaten, n.n.bez.
81.65.12↔	Vertebroplastik, 3 Wirbelkörper	84.81.20↔	Revision von interspinösen Implantaten
81.65.13↔	Vertebroplastik, 4 und mehr Wirbelkörper	84.81.99↔	Revision von interspinösen Implantaten, sonstige
81.65.99↔	Vertebroplastik, sonstige	84.82↔	Enstz o Erstz v Vrrcht(n) z dyn Stb m Pdklschr
81.66.00↔	Kyphoplastik, n.n.bez.	84.83↔	Rev von Vorrichtung(en) zur dyn Stab m Pedikelschr
81.66.10↔	Kyphoplastik, 1 Wirbelkörper	84.84↔	Einsetzen oder Ersetzen von Facetten-gelenksprothesen
81.66.11↔	Kyphoplastik, 2 Wirbelkörper	84.85↔	Revision von Facettengelenksprothesen
81.66.12↔	Kyphoplastik, 3 Wirbelkörper	86.94.00↔	Eins o Ers v Plsgnrt e Neurstm, Enzlsys, N spzf ob aufbl, nnbz
81.66.13↔	Kyphoplastik, 4 und mehr Wirbelkörper	86.94.10↔	Enstz v Plsgnrt e intrkr Neurstm, Enzlsys, N wiedrauf
81.66.99↔	Kyphoplastik, sonstige	86.94.11↔	Enstz v Plsgnrt e epd Neurstm, Enzlsys, N wiedrauf
84.51.00↔	Einsetzen von interkorporellen Implantaten, n.n.bez.	86.94.12↔	Enstz v Plsgnrt e prph Neurstm, Enzlsys, N wiedrauf
84.51.10↔	Einsetzen von interkorporellen Cages, 1 Segment	86.94.20↔	Erstz v Plsgnrt e intrkr Neurstm, Enzlsys, N wiedrauf
84.51.11↔	Einsetzen von interkorporellen Cages, 2 Segmente	86.94.21↔	Erstz v Plsgnrt e epd Neurstm, Enzlsys, N wiedrauf
84.51.12↔	Einsetzen von interkorporellen Cages, 3 Segmente	86.94.22↔	Erstz v Plsgnrt e prph Neurstm, Enzlsys, N wiedrauf
84.51.13↔	Einsetzen von interkorporellen Cages, 4 oder mehr Segmente	86.94.99↔	Eins o Ers v Plsgnrt e Neurstm, Enzlsys, N spzf ob aufbl, so
84.51.99↔	Einsetzen von interkorporellen Implantaten, sonstige	86.95.00↔	Eins o Ers v Plsgnrt e Neurstm, Mhrlsys, N spzf ob aufbl, nnbz
84.59↔	Einsetzen von sonstiger vertebralen Vorrichtung	86.95.10↔	Enstz v Plsgnrt e intrkr Neurstm, Mhrlsys, N wiedrauf
84.60↔	Einsetzen von Diskusprothese, nicht näher bezeichnet	86.95.11↔	Enstz v Plsgnrt e epd Neurstm, Mhrlsys, N wiedrauf
84.61↔	Einsetzen von partieller Diskusprothese, zervikal	86.95.12↔	Enstz v Plsgnrt e prph Neurstm, Mhrlsys, N wiedrauf
84.62↔	Einsetzen von totaler Diskusprothese, zervikal	86.95.20↔	Erstz v Plsgnrt e intrkr Neurstm, Mhrlsys, N wiedrauf
84.63↔	Einsetzen von Diskusprothese, thorakal	86.95.21↔	Erstz v Plsgnrt e epd Neurstm, Mhrlsys, N wiedrauf
84.64↔	Einsetzen von partieller Diskusprothese, lumbosakral	86.95.22↔	Erstz v Plsgnrt e prph Neurstm, Mhrlsys, N wiedrauf
84.65↔	Einsetzen von totaler Diskusprothese, lumbosakral	86.95.99↔	Eins o Ers v Plsgnrt e Neurstm, Mhrlsys, N spzf ob aufbl, so
84.66.00↔	Rev o Ersetz von künstl Diskproth, zervikal, n.n.bez.	86.96.00↔	Enstz o Erstz v snst Plsgnrt e Neurstm, n.n.bz.
84.66.10↔	Ersetzen von künstlicher Diskusprothese, zervikal	86.96.10↔	Einsetz von Pulsgenerator zur Vorderwurzelstimulation
84.66.20↔	Revision von künstlicher Diskusprothese, zervikal	86.96.11↔	Einsetzen von Pulsgenerator zur Vagusnervstimulation
84.66.99↔	Rev o Ersetz von künstl Diskproth, zervikal, sonstige	86.96.20↔	Ersetzen von Pulsgenerator zur Vorderwurzelstimulation
84.67↔	Revision oder Ers von künstlicher Diskusprothese, thorakal	86.96.21↔	Ersetzen von Pulsgenerator zur Vagusnervstimulation
84.68.00↔	Rev o Ersetz von künstl Diskproth, lumbosakr, n.n.bez.	86.96.99↔	Einsetz o Ersetz von sonst Pulsgenerat e Neurostim, so
84.68.10↔	Ersetzen von künstlicher Diskusprothese, lumbosakral	86.97↔	Enstz o Erstz v aufbl Plsgnrt e Neurstm, Enzlsys
84.68.20↔	Revision von künstlicher Diskusprothese, lumbosakral	86.98.00↔	Eins o Erstz v aufbl Plsgnrt e Neurstm, Mhrlsys, nnbz
84.68.99↔	Rev o Ersetz von künstl Diskproth, lumbosakr, sonstige	86.98.10↔	Enstz v aufbl Plsgnrt e intrkr Neurstm, Mhrlsys
84.69.00↔	Revision oder Ers von künstlicher Diskusprothese, n.n.bez.	86.98.11↔	Enstz v aufbl Plsgnrt e epd Neurstm, Mhrlsys
84.69.10↔	Ersetzen von künstlicher Diskusprothese	86.98.12↔	Enstz v aufbl Plsgnrt e prph Neurstm, Mhrlsys
84.69.20↔	Revision von künstlicher Diskusprothese	86.98.20↔	Erstz v aufbl Plsgnrt e intrkr Neurstm, Mhrlsys
84.69.99↔	Revision o Ers von künstlicher Diskusprothese, sonst	86.98.21↔	Ersetz v aufbl Pulsgenerat e epid Neurostim, Mehrelsys
84.80.00↔	Einsetzen oder Ers von interspinösen Implantaten, n.n.bez.	86.98.22↔	Erstz v aufbl Plsgnrt e prph Neurstm, Mhrlsys
84.80.10↔	Einsetzen eines interspinösen Spreizers, 1 Segment	86.98.99↔	Enstz o Erstz v aufbl Plsgnrt e Neurstm, Mhrlsys, so
84.80.11↔	Einsetzen von interspinösen Spreizern, 2 oder mehr Segmente		

ADRG I59**Andere Eingriffe an Humerus, Tibia, Fibula und Sprunggelenk oder mäßig komplexe Eingriffe an Kniegelenk, Ellenbogengelenk und Unterarm**

Mindestens eine Prozedur in Tabelle I59-1

DRG I59Z**Andere Eingriffe an Humerus, Tibia, Fibula und Sprunggelenk oder mäßig komplexe Eingriffe an Kniegelenk, Ellenbogengelenk und Unterarm****Prozedur I59-1**

79.12.00↔	Geschl Rep e Fx an Rad u Ulna m inn Knochfix, n.n.bez.	79.12.99↔	Geschl Rep e Fx an Rad und Ulna m inn Knochfix, so
79.12.10↔	Gschl Rp e dst Rdfx m inn Knchfx d Drht o Zgg/Crcl	79.42↔	Geschl Reposition e Epiphysdiast an Radius und Ulna
79.12.11↔	Gschl Rp e dst Rdfx m inn Knchfx d intrmd Drht	79.76↔	Geschlossene Reposition einer Luxation des Knies
79.12.12↔	Geschl Reposition e dist Radfx m inn Knochfix d Markn	79.77↔	Geschlossene Reposition einer Luxation des Sprunggelenkes
79.12.13↔	Gsch Rp e dist Radfrk m inn Knchfx m miminv balass Tch	81.49.00↔	Sonstige Rekonstruktion am Sprunggelenk, n.n.bez.
79.12.19↔	Gschl Rp e dst Rdfx m S inn Knchfx (z.B. d Schraub, Pl)	81.49.10↔	Refixation e osteoch Fragm, Ob Sprunggelenk, arthr
79.12.20↔	Geschl Rep e sonst Radfx d Draht o Zuggurtung/Cercl	81.49.11↔	Ref e osteoch Fragm, Ob Sprunggelenk, offen chir
79.12.21↔	Gschl Rp e snst Rdfx m inn Knchfx d intrmd Drht	81.49.12↔	Ref e osteoch Fragm, Unteres Sprunggelenk, arthr
79.12.22↔	Geschl Rep e sonstigen Radfx m inn Knochfix d Markn	81.49.13↔	Ref e osteoch Fragm, Unteres Sprunggelenk, offen chir
79.12.23↔	Gsch Rp e sons Radfrk m inn Knchfx m miminv balass Tch	81.49.14↔	Subchondrale Spongiosaplastik, Ob Sprunggelenk, arthr
79.12.29↔	Gschl Rp e snst Rdfx m S inn Knfx (zB d Sb, Pl)	81.49.15↔	Subchondrale Spongiosaplastik, Ob Sg, offen chir
79.12.30↔	Gschl Rp e Ulnfx m inn Knchfx d Drht o Zgg/Crcl	81.49.16↔	Subchondrale Spongiosaplastik, Unteres Sg, arthr
79.12.31↔	Geschl Rep e Ulnafx m inn Knochfix d intramed Draht	81.49.17↔	Subchondrale Spongiosaplastik, Unteres Sg, offen chir
79.12.32↔	Geschl Reposition e Ulnafraktur m inn Knochfix d Markn	81.49.18↔	Knorpeltx u Implant v ivit herg Gewkult, Ob Sg, arthr
79.12.39↔	Gschl Rp e Ulnfx m S inn Knchfx (z.B. d Schraub, Pl)	81.49.19↔	Knrlptx u Implnt v ivt hrg Gwklt, Ob Sg, offn chr

81.49.20↔	Knorpelx u Implant v ivit herg Gewkult, Unt Sg, arthr	81.49.30↔	Subch Knocheröff m Einbr e azell Impl, Ob Sg, arthr
81.49.21↔	Knorpelx u Implant v ivt hrg Gwklt, Unt Sg, offn chr	81.49.31↔	Subch Knocheröff m Einbr e azell Impl, Unt Sg, arthr
81.49.22↔	Knorpelglättung, Oberes Sprunggelenk, arthroskopisch	81.49.32↔	Resektionsarthroplastik am Sprunggelenk
81.49.23↔	Knorpelglättung, Oberes Sprunggelenk, offen chirurgisch	81.49.33↔	Refixation und Plast a Kapselbapp d ob Sprunggelenkes
81.49.24↔	Knorpelglättung, Unteres Sprunggelenk, arthroskopisch	81.49.99↔	Sonstige Rekonstruktion am Sprunggelenk, sonstige
81.49.25↔	Knorpelglättung, Unteres Sprunggelenk, offen chir	81.94↔	Naht an Kapsel oder Ligament von Sprunggelenk oder Fuss
81.49.26↔	Subchondrale Knocheröff, Oberes Sprunggelenk, arthr	84.27.00↔	Replantation von Unterschenkel oder Sprunggelenk, n.n.bez.
81.49.27↔	Subchondrale Knocheröff, Ob Sprunggelenk, offen chir	84.27.10↔	Replantation vom Unterschenkel im Kniebereich
81.49.28↔	Subchondrale Knocheröff, Unteres Sprunggelenk, arthr	84.27.99↔	Replantation von Unterschenkel oder Sprunggelenk, sonst
81.49.29↔	Subchondrale Knocheröff, Unteres Sg, offen chir		

ADRG I60**Frakturen am Femurschaft, Alter < 3 Jahre**

Hauptdiagnose in Tabelle I60-1 und Alter < 3 Jahre

DRG I60Z**Frakturen am Femurschaft, Alter < 3 Jahre****Hauptdiagnose I60-1**

S72.3 Fraktur Femurschaft

ADRG I64**Osteomyelitis**

Hauptdiagnose in Tabelle I64-1

DRG I64A**Osteomyelitis, Alter < 16 Jahre**

Alter < 16 Jahre

DRG I64B**Osteomyelitis, Alter > 15 Jahre, mit äußerst schweren oder schweren CC oder Alter > 74 Jahre**

Alter > 74 Jahre oder PCCL > 2

DRG I64C**Osteomyelitis, ohne äußerst schwere oder schwere CC, Alter > 15 Jahre und Alter < 75 Jahre****Hauptdiagnose I64-1**

A18.0	Tuberkulose Knochen u Gelenke	M86.15	Sonstige akute Osteomyelitis Becken/Oberschenkel
M46.20	Wirbelosteomyelitis, mehrere Lok WS	M86.16	Sonstige akute Osteomyelitis Unterschenkel
M46.21	Wirbelosteomyelitis, Okzipito-Atlanto-Axialbereich	M86.17	Sonstige akute Osteomyelitis Knöchel/Fuß
M46.22	Wirbelosteomyelitis, Zervikalbereich	M86.18	Sonstige akute Osteomyelitis, sonstige Lok
M46.23	Wirbelosteomyelitis, Zervikothorakalbereich	M86.19	Sonstige akute Osteomyelitis, nnbez Lokalisationen
M46.24	Wirbelosteomyelitis, Thorakalbereich	M86.20	Subakute Osteomyelitis, mehrere Lokalisationen
M46.25	Wirbelosteomyelitis, Thorakolumbalbereich	M86.21	Subakute Osteomyelitis Schulterregion
M46.26	Wirbelosteomyelitis, Lumbalbereich	M86.22	Subakute Osteomyelitis Oberarm
M46.27	Wirbelosteomyelitis, Lumbosakralbereich	M86.23	Subakute Osteomyelitis Unterarm
M46.28	Wirbelosteomyelitis, Sakral-/Sakrokokzygealbereich	M86.24	Subakute Osteomyelitis Hand
M46.29	Wirbelosteomyelitis, nnbez Lokalisation	M86.25	Subakute Osteomyelitis Beckenregion/Oberschenkel
M86.00	Akute hämatogene Osteomyelitis, mehrere Lok	M86.26	Subakute Osteomyelitis Unterschenkel
M86.01	Akute hämatogene Osteomyelitis Schulterregion	M86.27	Subakute Osteomyelitis Knöchel/Fuß
M86.02	Akute hämatogene Osteomyelitis Oberarm	M86.28	Subakute Osteomyelitis, sonstige Lokalisation
M86.03	Akute hämatogene Osteomyelitis Unterarm	M86.29	Subakute Osteomyelitis, nnbez Lokalisationen
M86.04	Akute hämatogene Osteomyelitis Hand	M86.30	Chron multifokale Osteomyelitis, mehrere Lok
M86.05	Akute hämatogene Osteomyelitis Becken/OS	M86.31	Chron multifokale Osteomyelitis Schulterregion
M86.06	Akute hämatogene Osteomyelitis Unterschenkel	M86.32	Chron multifokale Osteomyelitis Oberarm
M86.07	Akute hämatogene Osteomyelitis Knöchel/Fuß	M86.33	Chron multifokale Osteomyelitis Unterarm
M86.08	Akute hämatogene Osteomyelitis, sonst Lok	M86.34	Chron multifokale Osteomyelitis Hand
M86.09	Akute hämatogene Osteomyelitis, nnbez Lok	M86.35	Chron multifokale Osteomyelitis Becken/Oberschenkel
M86.10	Sonstige akute Osteomyelitis, mehrere Lok	M86.36	Chron multifokale Osteomyelitis Unterschenkel
M86.11	Sonstige akute Osteomyelitis Schulterregion	M86.37	Chron multifokale Osteomyelitis Knöchel/Fuß
M86.12	Sonstige akute Osteomyelitis Oberarm	M86.38	Chron multifokale Osteomyelitis, sonst Lok
M86.13	Sonstige akute Osteomyelitis Unterarm	M86.39	Chron multifokale Osteomyelitis, nnbez Lok
M86.14	Sonstige akute Osteomyelitis Hand	M86.40	Chron Osteomyelitis m Fistel, mehrere Lok

M86.41	Chron Osteomyelitis m Fistel, Schulterregion	M87.11	Knochennekrose d Arzneimittel Schulterregion
M86.42	Chron Osteomyelitis m Fistel, Oberarm	M87.12	Knochennekrose d Arzneimittel Oberarm
M86.43	Chron Osteomyelitis m Fistel, Unterarm	M87.13	Knochennekrose d Arzneimittel Unterarm
M86.44	Chron Osteomyelitis m Fistel, Hand	M87.14	Knochennekrose d Arzneimittel Hand
M86.45	Chron Osteomyelitis m Fistel, Becken/Oberschenkel	M87.15	Knochennekrose d Arzneimittel Becken/Oberschenkel
M86.46	Chron Osteomyelitis m Fistel, Unterschenkel	M87.16	Knochennekrose d Arzneimittel Unterschenkel
M86.47	Chron Osteomyelitis m Fistel, Knöchel/Fuß	M87.17	Knochennekrose d Arzneimittel Knöchel/Fuß
M86.48	Chron Osteomyelitis m Fistel, sonst Lok	M87.18	Knochennekrose d Arzneimittel, sonst Lok
M86.49	Chron Osteomyelitis m Fistel, nnbez Lok	M87.19	Knochennekrose d Arzneimittel, nnbez Lok
M86.50	Sonst chron hämatogene Osteomyelitis, mehrere Lok	M87.20	Knochennekrose d vorangegang Trauma, mehrere Lok
M86.51	Sonst chron hämatogene Osteomyelitis Schulterregion	M87.21	Knochennekrose d vorangegang Trauma Schulterregion
M86.52	Sonst chron hämatogene Osteomyelitis Oberarm	M87.22	Knochennekrose d vorangegang Trauma Oberarm
M86.53	Sonst chron hämatogene Osteomyelitis Unterarm	M87.23	Knochennekrose d vorangegang Trauma Unterarm
M86.54	Sonst chron hämatogene Osteomyelitis Hand	M87.24	Knochennekrose d vorangegang Trauma Hand
M86.55	Sonst chron hämatogene Osteomyelitis Becken/OS	M87.25	Knochennekrose d vorangegang Trauma Becken/OS
M86.56	Sonst chron hämatogene Osteomyelitis Unterschenkel	M87.26	Knochennekrose d vorangegang Trauma Unterschenkel
M86.57	Sonst chron hämatogene Osteomyelitis Knöchel/Fuß	M87.27	Knochennekrose d vorangegang Trauma Knöchel/Fuß
M86.58	Sonst chron hämatogene Osteomyelitis, sonst Lok	M87.28	Knochennekrose d vorangegang Trauma, sonst Lok
M86.59	Sonst chron hämatogene Osteomyelitis, nnbez Lok	M87.29	Knochennekrose d vorangegang Trauma, nnbez Lok
M86.60	Sonstige chron Osteomyelitis, mehrere Lok	M87.30	Sonst sek Knochennekrose, mehrere Lok
M86.61	Sonstige chron Osteomyelitis Schulterregion	M87.31	Sonst sek Knochennekrose Schulterregion
M86.62	Sonstige chron Osteomyelitis Oberarm	M87.32	Sonst sek Knochennekrose Oberarm
M86.63	Sonstige chron Osteomyelitis Unterarm	M87.33	Sonst sek Knochennekrose Unterarm
M86.64	Sonstige chron Osteomyelitis Hand	M87.34	Sonst sek Knochennekrose Hand
M86.65	Sonstige chron Osteomyelitis Becken/Oberschenkel	M87.35	Sonst sek Knochennekrose Becken/OS
M86.66	Sonstige chron Osteomyelitis Unterschenkel	M87.36	Sonst sek Knochennekrose Unterschenkel
M86.67	Sonstige chron Osteomyelitis Knöchel/Fuß	M87.37	Sonst sek Knochennekrose Knöchel/Fuß
M86.68	Sonstige chron Osteomyelitis, sonst Lok	M87.38	Sonst sek Knochennekrose, sonst Lok
M86.69	Sonstige chron Osteomyelitis, nnbez Lok	M87.39	Sonst sek Knochennekrose, nnbez Lok
M86.80	Sonstige Osteomyelitis, mehrere Lokalisationen	M87.80	Sonstige Knochennekrose, mehrere Lokalisationen
M86.81	Sonstige Osteomyelitis Schulterregion	M87.81	Sonstige Knochennekrose Schulterregion
M86.82	Sonstige Osteomyelitis Oberarm	M87.82	Sonstige Knochennekrose Oberarm
M86.83	Sonstige Osteomyelitis Unterarm	M87.83	Sonstige Knochennekrose Unterarm
M86.84	Sonstige Osteomyelitis Hand	M87.84	Sonstige Knochennekrose Hand
M86.85	Sonstige Osteomyelitis Beckenregion/Oberschenkel	M87.85	Sonstige Knochennekrose Beckenregion/OS
M86.86	Sonstige Osteomyelitis Unterschenkel	M87.86	Sonstige Knochennekrose Unterschenkel
M86.87	Sonstige Osteomyelitis Knöchel/Fuß	M87.87	Sonstige Knochennekrose Knöchel/Fuß
M86.88	Sonstige Osteomyelitis, sonstige Lokalisation	M87.88	Sonstige Knochennekrose, sonstige Lokalisation
M86.89	Sonstige Osteomyelitis, nnbez Lokalisationen	M87.89	Sonstige Knochennekrose, nnbez Lokalisationen
M86.90	Osteomyelitis, nnbez, mehrere Lokalisationen	M87.90	Knochennekrose, nnbez, mehrere Lokalisationen
M86.91	Osteomyelitis, nnbez, Schulterregion	M87.91	Knochennekrose, nnbez, Schulterregion
M86.92	Osteomyelitis, nnbez, Oberarm	M87.92	Knochennekrose, nnbez, Oberarm
M86.93	Osteomyelitis, nnbez, Unterarm	M87.93	Knochennekrose, nnbez, Unterarm
M86.94	Osteomyelitis, nnbez, Hand	M87.94	Knochennekrose, nnbez, Hand
M86.95	Osteomyelitis, nnbez, Beckenregion/Oberschenkel	M87.95	Knochennekrose, nnbez, Beckenreg/Oberschenkel
M86.96	Osteomyelitis, nnbez, Unterschenkel	M87.96	Knochennekrose, nnbez, Unterschenkel
M86.97	Osteomyelitis, nnbez, Knöchel/Fuß	M87.97	Knochennekrose, nnbez, Knöchel/Fuß
M86.98	Osteomyelitis, nnbez, sonstige Lokalisation	M87.98	Knochennekrose, nnbez, sonstige Lokalisation
M86.99	Osteomyelitis, nnbez, nnbez Lokalisationen	M87.99	Knochennekrose, nnbez, nnbez Lokalisationen
M87.10	Knochennekrose d Arzneimittel, mehrere Lok		

ADRG I65

Bösartige Neubildung des Bindegewebes einschließlich pathologischer Fraktur

Hauptdiagnose in Tabelle I65-1

DRG I65A

Bösartige Neubildung des Bindegewebes einschließlich pathologischer Fraktur, Alter < 17 Jahre oder mit äußerst schweren CC oder mit hochkomplexer Chemotherapie

Alter < 17 Jahre oder PCCL > 3 oder Prozedur in Tabelle I65-2

DRG I65B

Bösartige Neubildung des Bindegewebes einschließlich pathologischer Fraktur, Alter > 16 Jahre ohne äußerst schwere CC, ohne hochkomplexe Chemotherapie

Diagnose I65-1

C40.0	BNB Skapula u lange Knochen obere Extremität	C40.2	BNB lange Knochen untere Extremität
C40.1	BNB kurze Knochen obere Extremität	C40.3	BNB kurze Knochen untere Extremität

C40.8	BNB: Knochen u Gelenkknorpel Extrem, mehr TeilB überlapp	M48.42	Ermüdungsbruch Wirbels, Zervikalbereich
C40.9	BNB: Knochen u Gelenkknorpel Extrem, nnbez	M48.43	Ermüdungsbruch Wirbel, Zervikothorakalbereich
C41.01	BNB des Knochens und des Gelenkknorpels: Kraniofazial	M48.44	Ermüdungsbruch Wirbel, Thorakalbereich
C41.02	BNB des Knochens und des Gelenkknorpels: Maxillofazial	M48.45	Ermüdungsbruch Wirbel, Thorakolumbalbereich
C41.1	BNB des Knochens u des Gelenkknorpels: Unterkieferknoch	M48.46	Ermüdungsbruch Wirbel, Lumbalbereich
C41.2	BNB des Knochens und des Gelenkknorpels: Wirbelsäule	M48.47	Ermüdungsbruch Wirbel, Lumbosakralbereich
C41.30	BNB Knochen u Gelenkknorpel: Rippen	M48.48	Ermüdungsbruch Wirbel, Sakral-/Sakrokokzygealbereich
C41.31	BNB Knochen u Gelenkknorpel: Sternum	M48.49	Ermüdungsbruch Wirbel, nnbez Lokalisation
C41.32	BNB Knochen u Gelenkknorpel: Klavikula	M48.50	WK-Kompr, aonkl, mehrere Lok WS
C41.4	BNB des Knochens u des Gelenkknorpels: Beckenknochen	M48.51	WK-Kompr, aonkl, Okzipito-Atlanto-Axialbereich
C41.8	BNB: Periphere Nerven u Gelenkknorpel, mehrere Teilber überlapp	M48.52	Wirbelkörperkompression, aonkl, Zervikalbereich
C41.9	BNB: Knochen und Gelenkknorpel, nicht näher bezeichnet	M48.53	WK-Kompr, aonkl, Zervikothorakalbereich
C45.7	Mesotheliom sonst Lok	M48.54	Wirbelkörperkompression, aonkl, Thorakalbereich
C45.9	Mesotheliom, nnbez	M48.55	WK-Kompr, aonkl, Thorakolumbalbereich
C47.0	BNB: Periphere Nerven Kopf, Gesicht u Hals	M48.56	Wirbelkörperkompression, aonkl, Lumbalbereich
C47.1	BNB: Periph Nerven obere Extremität, einschließl Schulter	M48.57	Wirbelkörperkompression, aonkl, Lumbosakralbereich
C47.2	BNB: Periphere Nerven untere Extremität, einschli Hüfte	M48.58	WK-Kompr, aonkl, Sakral-/Sakrokokzygealbereich
C47.3	Bösartige Neubildung: Periphere Nerven des Thorax	M48.59	Wirbelkörperkompression, aonkl, nnbez Lokalisation
C47.4	Bösartige Neubildung: Periphere Nerven des Abdomens	M84.30	Streißfraktur, aonkl, mehrere Lokalisationen
C47.5	Bösartige Neubildung: Periphere Nerven des Beckens	M84.31	Streißfraktur, aonkl, Schulterregion
C47.6	BNB: Periphere Nerven des Rumpfes, nnbez	M84.32	Streißfraktur, aonkl, Oberarm
C47.8	BNB: Periph Nerv/autonom Nervensyst, mehr TeilB überlapp	M84.33	Streißfraktur, aonkl, Unterarm
C47.9	BNB: Periphere Nerven/autonomes Nervensystem, nnbez	M84.34	Streißfraktur, aonkl, Hand
C49.0	BNB: Bindegewebe u and Weichteilgew Kopf/Gesicht/Hals	M84.35	Streißfraktur, aonkl, Beckenregion/Oberschenkel
C49.1	BNB: Bindegew u and WeichtGew ob Extr, einschli Schult	M84.36	Streißfraktur, aonkl, Unterschenkel
C49.2	BNB: Bindegew u and WeichtGew unter Extr, einschli Hüfte	M84.37	Streißfraktur, aonkl, Knöchel/Fuß
C49.3	BNB: Bindegewebe und andere Weichteilgewebe des Thorax	M84.38	Streißfraktur, aonkl, sonstige Lokalisation
C49.4	BNB: Bindegewebe u andere WeichtGew des Abdomens	M84.39	Streißfraktur, aonkl, nnbez Lokalisationen
C49.5	BNB: Bindegewebe u andere WeichtGewebe des Beckens	M84.40	Pathologische Fraktur, aonkl, mehrere Lok
C49.6	BNB: Bindegew u and WeichtGewebe des Rumpfes, nnbez	M84.41	Pathologische Fraktur, aonkl, Schulterregion
C49.8	BNB: Bindegew u and WeichtGew, mehr Teilber überlapp	M84.42	Pathologische Fraktur, aonkl, Oberarm
C49.9	BNB: Bindegewebe und andere Weichteilgewebe, nnbez	M84.43	Pathologische Fraktur, aonkl, Unterarm
C79.5	Sekundäre BNB Knochen u Knochenmark	M84.44	Pathologische Fraktur, aonkl, Hand
D48.0	NB unsich/unbek Verhalt Knoch u Gelenkknorpel	M84.45	Pathologische Fraktur, aonkl, Becken/OS
D48.1	NB unsich/unbek Verhalt Bgw/and Weichteilgew	M84.46	Pathologische Fraktur, aonkl, Unterschenkel
D48.2	NB unsich/unbek Verhalt periph Nerv aut Nervensys	M84.47	Pathologische Fraktur, aonkl, Knöchel/Fuß
M31.2	Letales Mittelliniengranulom	M84.48	Pathologische Fraktur, aonkl, sonstige Lok
M48.40	Ermüdungsbruch Wirbel, mehrere Lok WS	M84.49	Pathologische Fraktur, aonkl, nnbez Lokalisationen
M48.41	Ermüdungsbruch Wirbel, Okzipito-Atlanto-Axialbereich		

Prozedur I65-2

99.25.10‡↔ Hchg Kmpl u int Blckch: ein Chmthripieblck w e stt Afnh

99.25.11‡↔ Hchg Kmpl u int Blckch: 2 Chmthripieblöck w e stt Afnh

ADRG I66**Andere Erkrankungen des Bindegewebes oder Frakturen an Becken und Schenkelhals**

Hauptdiagnose in Tabelle I66-1

DRG I66A**Andere Erkrankungen des Bindegewebes, mehr als ein Belegungstag, mit hochkomplexer Diagnose, mit mehreren komplexen Diagnosen oder mit komplexer Diagnose und Dialyse, mit äußerst schweren CC**

(Verweildauer > 1 Tag oder Hauptdiagnose in Tabelle I66-2) und (Hauptdiagnose in Tabelle I66-3 oder Nebendiagnose in Tabelle I66-4) und (Hauptdiagnose in Tabelle I66-5 oder Dialyse) und keine Hauptdiagnose in Tabelle I66-2 und PCCL > 3

DRG I66B**Andere Erkrankungen des Bindegewebes, mehr als ein Belegungstag, ohne hochkomplexe Diagnose, ohne mehrere komplexe Diagnosen, ohne komplexe Diagnose oder ohne Dialyse, mit äußerst schweren CC**

(Verweildauer > 1 Tag oder Hauptdiagnose in Tabelle I66-2) und PCCL > 3 und keine Hauptdiagnose in Tabelle I66-2

DRG I66C**Andere Erkrankungen des Bindegewebes, mehr als ein Belegungstag, mit hochkomplexer Diagnose, mit mehreren komplexen Diagnosen oder mit komplexer Diagnose und Dialyse, ohne äußerst schwere CC**

(Verweildauer > 1 Tag oder Hauptdiagnose in Tabelle I66-2) und (Hauptdiagnose in Tabelle I66-3 oder Nebendiagnose in Tabelle I66-4) und (Hauptdiagnose in Tabelle I66-5 oder Dialyse) und keine Hauptdiagnose in Tabelle I66-2

DRG I66D**Andere Erkrankungen des Bindegewebes, mehr als ein Belegungstag, ohne hochkomplexe Diagnose, ohne mehrere komplexe Diagnosen, ohne komplexe Diagnose oder ohne Dialyse, ohne äußerst schwere CC oder Frakturen an Becken und Schenkelhals**

Verweildauer > 1 Tag oder Hauptdiagnose in Tabelle I66-2

DRG I66E**Andere Erkrankungen des Bindegewebes, ein Belegungstag****Diagnose I66-1**

E85.0	Nichtneuropathische heredofamiliäre Amyloidose	M05.37	Seropos chron Polya m Bet so Org/-syst, Knöchel/Fuß
E85.1	Neuropathische heredofamiliäre Amyloidose	M05.38	Seropos chron Polya m Bet so Org/-syst, sonst Lok
E85.2	Heredofamiliäre Amyloidose, nnbez	M05.39	Seropos chron Polya m Bet so Org/-syst, nnbez Lok
E85.3	Sekundäre systemische Amyloidose	M06.10	Adulte Form Still-KH, mehrere Lok
E85.4	Organbegrenzte Amyloidose	M06.11	Adulte Form Still-KH, Schulterregion
E85.8	Sonstige Amyloidose	M06.12	Adulte Form Still-KH, Oberarm
E85.9	Amyloidose, nnbez	M06.13	Adulte Form Still-KH, Unterarm
I00	Rheumatisches Fieber ohne Angabe Herzbeteiligung	M06.14	Adulte Form Still-KH, Hand
I73.0	Raynaud-Syndrom	M06.15	Adulte Form Still-KH, Beckenreg/Oberschenkel
I77.6	Arteriitis, nnbez	M06.16	Adulte Form Still-KH, Unterschenkel
L40.5	Psoriasis-Arthropathie	M06.17	Adulte Form Still-KH, Knöchel/Fuß
L87.1	Reaktive perforierende Kollagenose	M06.18	Adulte Form Still-KH, sonst Lok
L94.4	Gottron-Papeln	M06.19	Adulte Form Still-KH, nnbez Lokalisationen
M02.30	Reiter-Krankheit, mehrere Lokalisationen	M06.30	Rheumaknoten, mehrere Lokalisationen
M02.31	Reiter-Krankheit Schulterregion	M06.31	Rheumaknoten Schulterregion
M02.32	Reiter-Krankheit Oberarm	M06.32	Rheumaknoten Oberarm
M02.33	Reiter-Krankheit Unterarm	M06.33	Rheumaknoten Unterarm
M02.34	Reiter-Krankheit Hand	M06.34	Rheumaknoten Hand
M02.35	Reiter-Krankheit Beckenregion/Oberschenkel	M06.35	Rheumaknoten Beckenregion/Oberschenkel
M02.36	Reiter-Krankheit Unterschenkel	M06.36	Rheumaknoten Unterschenkel
M02.37	Reiter-Krankheit Knöchel/Fuß	M06.37	Rheumaknoten Knöchel/Fuß
M02.38	Reiter-Krankheit, sonstige Lokalisation	M06.38	Rheumaknoten, sonstige Lokalisation
M02.39	Reiter-Krankheit, nnbez Lokalisationen	M06.39	Rheumaknoten, nnbez Lokalisationen
M05.00	Felty-Syndrom, mehrere Lokalisationen	M08.00	Juv chron Polyarth, adul Typ, mehrere Lok
M05.01	Felty-Syndrom Schulterregion	M08.01	Juv chron Polyarth, adul Typ, Schulterregion
M05.02	Felty-Syndrom Oberarm	M08.02	Juv chron Polyarth, adul Typ, Oberarm
M05.03	Felty-Syndrom Unterarm	M08.03	Juv chron Polyarth, adul Typ, Unterarm
M05.04	Felty-Syndrom Hand	M08.04	Juv chron Polyarth, adul Typ, Hand
M05.05	Felty-Syndrom Beckenregion/Oberschenkel	M08.05	Juv chron Polyarth, adul Typ, Beckenreg/OS
M05.06	Felty-Syndrom Unterschenkel	M08.06	Juv chron Polyarth, adul Typ, Unterschenkel
M05.07	Felty-Syndrom Knöchel/Fuß	M08.07	Juv chron Polyarth, adul Typ, Knöchel/Fuß
M05.08	Felty-Syndrom, sonstige Lokalisation	M08.08	Juv chron Polyarth, adul Typ, sonst Lok
M05.09	Felty-Syndrom, nnbez Lokalisationen	M08.09	Juv chron Polyarth, adul Typ, nnbez Lok
M05.20	Vaskul seropos chron Polyarth, mehrere Lok	M08.10	Juvenile Spondylitis ankylosans, mehrere Lok
M05.21	Vaskul seropos chron Polyarth Schulterregion	M08.11	Juvenile Spondylitis ankylosans Schulterregion
M05.22	Vaskul seropos chron Polyarth Oberarm	M08.12	Juvenile Spondylitis ankylosans Oberarm
M05.23	Vaskul seropos chron Polyarth Unterarm	M08.13	Juvenile Spondylitis ankylosans Unterarm
M05.24	Vaskul seropos chron Polyarth Hand	M08.14	Juvenile Spondylitis ankylosans Hand
M05.25	Vaskul seropos chron Polyarth Becken/Oberschenkel	M08.15	Juvenile Spondylitis ankylosans Beckenreg/OS
M05.26	Vaskul seropos chron Polyarth Unterschenkel	M08.16	Juvenile Spondylitis ankylosans Unterschenkel
M05.27	Vaskul seropos chron Polyarth Knöchel/Fuß	M08.17	Juvenile Spondylitis ankylosans Knöchel/Fuß
M05.28	Vaskul seropos chron Polyarth, sonst Lok	M08.18	Juvenile Spondylitis ankylosans, sonst Lok
M05.29	Vaskul seropos chron Polyarth, nnbez Lok	M08.19	Juvenile Spondylitis ankylosans, nnbez Lok
M05.30	SeroPos chron Polya m Bet so Org/-syst, mehr Lok	M08.20	Juv chron Arth, syst beginn Form, mehrere Lok
M05.31	Seropos chron Polya m Bet so Org/-syst, Schulterreg	M08.21	Juv chron Arth, syst beginn Form, Schulterregion
M05.32	Seropos chron Polya m Bet so Org/-syst, Oberarm	M08.22	Juv chron Arth, syst beginn Form, Oberarm
M05.33	Seropos chron Polya m Bet so Org/-syst, Unterarm	M08.23	Juv chron Arth, syst beginn Form, Unterarm
M05.34	Seropos chron Polya m Bet so Org/-syst, Hand	M08.24	Juv chron Arth, syst beginn Form, Hand
M05.35	Seropos chron Polya m Bet so Org/-syst, Beck/OSchen	M08.25	Juv chron Arth, syst beginn Form, Beckenreg/OS
M05.36	Seropos chron Polya m Bet so Org/-syst, Unterschen	M08.26	Juv chron Arth, syst beginn Form, Unterschenkel

M08.27	Juv chron Arth, syst beginn Form, Knöchel/Fuß	M31.5	Riesenzelleriitis b Polymyalgia rheumatica
M08.28	Juv chron Arth, syst beginn Form, sonst Lok	M31.6	Sonstige Riesenzelleriitis
M08.29	Juv chron Arth, syst beginn Form, nnbez Lok	M31.7	Mikroskopische Polyangiitis
M08.3	Juv chron Arthritis (seroneg), polyartikul Form	M31.8	Sonstige nbez nekrotisierende Vasculopathien
M08.40	Juv chron Arth, oligoart Form, mehr Lok	M31.9	Nekrotisierende Vasculopathie, nnbez
M08.41	Juv chron Arth, oligoart Form, Schulterreg	M32.0	AM-induz systemischer Lupus erythematodes
M08.42	Juv chron Arth, oligoart Form, Oberarm	M32.1	Syst Lupus erythematodes m Bet Org/Organsyst
M08.43	Juv chron Arth, oligoart Form, Unterarm	M32.8	Sonst Formen syst Lupus erythematodes
M08.44	Juv chron Arth, oligoart Form, Hand	M32.9	Systemischer Lupus erythematodes, nnbez
M08.45	Juv chron Arth, oligoart Form, Beckenreg/OS	M33.0	Juvenile Dermatomyositis
M08.46	Juv chron Arth, oligoart Form, Unterschenkel	M33.1	Sonstige Dermatomyositis
M08.47	Juv chron Arth, oligoart Form, Knöchel/Fuß	M33.2	Polymyositis
M08.48	Juv chron Arth, oligoart Form, sonst Lok	M33.9	Dermatomyositis-Polymyositis, nnbez
M08.49	Juv chron Arth, oligoart Form, nnbez Lok	M34.0	Progressive systemische Sklerose
M08.70	Vaskulitis b juv Arthritis, mehr Lok	M34.1	CR(E)ST-Syndrom
M08.71	Vaskulitis b juv Arthritis, Schulterreg	M34.2	Systemische Sklerose, d AM od chem Subs induz
M08.72	Vaskulitis b juv Arthritis, Oberarm	M34.8	Sonstige Formen systemische Sklerose
M08.73	Vaskulitis b juv Arthritis, Unterarm	M34.9	Systemische Sklerose, nnbez
M08.74	Vaskulitis b juv Arthritis, Hand	M35.0	Sicca-Syndrom [Sjögren-Syndrom]
M08.75	Vaskulitis b juv Arthritis, Beckenreg/OS	M35.1	Sonstige Overlap-Syndrome
M08.76	Vaskulitis b juv Arthritis, Unterschenkel	M35.2	Behçet-KH
M08.77	Vaskulitis b juv Arthritis, Knöchel/Fuß	M35.3	Polymyalgia rheumatica
M08.78	Vaskulitis b juv Arthritis, Sonstige	M35.5	Multifokale Fibrosklerose
M08.79	Vaskulitis b juv Arthritis, nnbez Lok	M35.8	Sonst nbez KH m Systembeteiligung Bindegewebe
M08.80	Sonstige juvenile Arthritis, mehrere Lok	M35.9	KH m Systembeteiligung Bindegewebe, nnbez
M08.81	Sonstige juvenile Arthritis Schulterregion	M45.00	Spondylitis ankylosans, mehrere Lok WS
M08.82	Sonstige juvenile Arthritis Oberarm	M45.01	Spondylitis ankylosans, Okzipito-Atlanto-Axialbereich
M08.83	Sonstige juvenile Arthritis Unterarm	M45.02	Spondylitis ankylosans, Zervikalbereich
M08.84	Sonstige juvenile Arthritis Hand	M45.03	Spondylitis ankylosans, Zervikothorakalbereich
M08.85	Sonstige juvenile Arthritis Beckenregion/OS	M45.04	Spondylitis ankylosans, Thorakalbereich
M08.86	Sonstige juvenile Arthritis Unterschenkel	M45.05	Spondylitis ankylosans, Thorakolumbalbereich
M08.87	Sonstige juvenile Arthritis Knöchel/Fuß	M45.06	Spondylitis ankylosans, Lumbalbereich
M08.88	Sonstige juvenile Arthritis, sonstige Lok	M45.07	Spondylitis ankylosans, Lumbosakralbereich
M08.89	Sonstige juvenile Arthritis, nnbez Lok	M45.08	Spondylitis ankylosans, Sakral-/Sakrokokzygealbereich
M08.90	Juvenile Arthritis, nnbez, mehrere Lok	M45.09	Spondylitis ankylosans, nnbez Lokalisation
M08.91	Juvenile Arthritis, nnbez, Schulterregion	R76.2	Falsch-positiver serologischer Syphilistest
M08.92	Juvenile Arthritis, nnbez, Oberarm	S32.3	Fraktur Os ilium
M08.93	Juvenile Arthritis, nnbez, Unterarm	S32.4	Fraktur Acetabulum
M08.94	Juvenile Arthritis, nnbez, Hand	S32.5	Fraktur Os pubis
M08.95	Juvenile Arthritis, nnbez, Beckenregion/Oberschenkel	S32.81	Fraktur, Os ischium
M08.96	Juvenile Arthritis, nnbez, Unterschenkel	S32.83	Fraktur, Becken, Teil nnbez
M08.97	Juvenile Arthritis, nnbez, Knöchel/Fuß	S32.89	Fraktur, sonst u multiple Teile Becken
M08.98	Juvenile Arthritis, nnbez, sonstige Lokalisation	S72.00	Schenkelhalsfraktur, Teil nnbez
M08.99	Juvenile Arthritis, nnbez, nnbez Lokalisationen	S72.01	SchenkelhalsFx, intrakaps
M30.0	Panarteriitis nodosa	S72.02	Schenkelhalsfraktur, (proxim) Epiphyse, Epiphysenlösung
M30.1	Panarteriitis m Lungenbeteiligung	S72.03	Schenkelhalsfraktur, subkapital
M30.2	Juvenile Panarteriitis	S72.04	Schenkelhalsfraktur, mediozervikal
M30.3	Mukokutanes Lymphknotensynd [Kawasaki-KH]	S72.05	Schenkelhalsfraktur, Basis
M30.8	Sonst m Panarteriitis nodosa verwandte Zustände	S72.08	Schenkelhalsfraktur, sonst Teile
M31.0	Hypersensitivitätsangiitis	S72.10	Trochantäre Femurfraktur, nnbez
M31.3	Wegener-Granulomatose	S72.11	Intertrochantäre Femurfraktur
M31.4	Aortenbogen-Syndrom [Takayasu-Syndrom]	S72.2	Subtrochantäre Femurfraktur

Hauptdiagnose I66-2

S32.3	Fraktur Os ilium	S72.02	Schenkelhalsfraktur, (proxim) Epiphyse, Epiphysenlösung
S32.4	Fraktur Acetabulum	S72.03	Schenkelhalsfraktur, subkapital
S32.5	Fraktur Os pubis	S72.04	Schenkelhalsfraktur, mediozervikal
S32.81	Fraktur, Os ischium	S72.05	Schenkelhalsfraktur, Basis
S32.83	Fraktur, Becken, Teil nnbez	S72.08	Schenkelhalsfraktur, sonst Teile
S32.89	Fraktur, sonst u multiple Teile Becken	S72.10	Trochantäre Femurfraktur, nnbez
S72.00	Schenkelhalsfraktur, Teil nnbez	S72.11	Intertrochantäre Femurfraktur
S72.01	SchenkelhalsFx, intrakaps	S72.2	Subtrochantäre Femurfraktur

Hauptdiagnose I66-3

E85.1	Neuropathische heredofamiliäre Amyloidose	E85.8	Sonstige Amyloidose
E85.2	Heredofamiliäre Amyloidose, nnbez	E85.9	Amyloidose, nnbez
E85.3	Sekundäre systemische Amyloidose	I00	Rheumatisches Fieber ohne Angabe Herzbeteiligung
E85.4	Organbegrenzte Amyloidose	I77.6	Arteriitis, nnbez

L40.5	Psoriasis-Arthropathie	M31.8	Sonstige nbez nekrotisierende Vaskulopathien
L87.1	Reaktive perforierende Kollagenose	M32.1	Syst Lupus erythematodes m Bet Org/Organsyst
M02.30	Reiter-Krankheit, mehrere Lokalisationen	M34.0	Progressive systemische Sklerose
M05.20	Vaskul seropos chron Polyarth, mehrere Lok	M34.1	CR(E)ST-Syndrom
M08.70	Vaskulitis b juv Arthritis, mehr Lok	M34.2	Systemische Sklerose, d AM od chem Subs induz
M30.1	Panarteriitis m Lungenbeteiligung	M35.0	Sicca-Syndrom [Sjögren-Syndrom]
M30.3	Mukokutanes Lymphknotensynd [Kawasaki-KH]	M35.1	Sonstige Overlap-Syndrome
M31.0	Hypersensitivitätsangiitis	M35.2	Behçet-KH
M31.3	Wegener-Granulomatose	M35.3	Polymyalgia rheumatica
M31.4	Aortenbogen-Syndrom [Takayasu-Syndrom]	M35.5	Multifokale Fibrosklerose
M31.5	Riesenzellarteriitis b Polymyalgia rheumatica	M35.8	Sonst nbez KH m Systembeteiligung Bindegewebe
M31.6	Sonstige Riesenzellarteriitis		

Nebendiagnose I66-4

M24.50	Gelenkkontraktur, mehrere Lokalisationen	M25.40	Gelenkerguß, mehrere Lokalisationen
M24.51	Gelenkkontraktur Schulterregion	M25.41	Gelenkerguß Schulterregion
M24.52	Gelenkkontraktur Oberarm	M25.42	Gelenkerguß Oberarm
M24.53	Gelenkkontraktur Unterarm	M25.43	Gelenkerguß Unterarm
M24.54	Gelenkkontraktur Hand	M25.44	Gelenkerguß Hand
M24.55	Gelenkkontraktur Beckenregion/Oberschenkel	M25.45	Gelenkerguß Beckenregion/Oberschenkel
M24.56	Gelenkkontraktur Unterschenkel	M25.46	Gelenkerguß Unterschenkel
M24.57	Gelenkkontraktur Knöchel/Fuß	M25.47	Gelenkerguß Knöchel/Fuß
M24.58	Gelenkkontraktur, sonstige Lokalisation	M25.48	Gelenkerguß, sonstige Lokalisation
M24.59	Gelenkkontraktur, nnbez Lokalisationen	M25.49	Gelenkerguß, nnbez Lokalisationen

Hauptdiagnose I66-5

E85.1	Neuropathische heredofamiliäre Amyloidose	M30.1	Panarteriitis m Lungenbeteiligung
E85.2	Heredofamiliäre Amyloidose, nnbez	M30.3	Mukokutanes Lymphknotensynd [Kawasaki-KH]
E85.3	Sekundäre systemische Amyloidose	M31.0	Hypersensitivitätsangiitis
E85.4	Organbegrenzte Amyloidose	M31.4	Aortenbogen-Syndrom [Takayasu-Syndrom]
E85.8	Sonstige Amyloidose	M31.5	Riesenzellarteriitis b Polymyalgia rheumatica
E85.9	Amyloidose, nnbez	M31.6	Sonstige Riesenzellarteriitis
M05.20	Vaskul seropos chron Polyarth, mehrere Lok	M34.0	Progressive systemische Sklerose
M08.3	Juv chron Arthritis (seroneg), polyartikul Form	M34.1	CR(E)ST-Syndrom
M08.40	Juv chron Arth, oligoart Form, mehr Lok	M35.5	Multifokale Fibrosklerose
M08.70	Vaskulitis b juv Arthritis, mehr Lok		

ADRG I68

Nicht operativ behandelte Erkrankungen und Verletzungen im Wirbelsäulenbereich oder andere Frakturen am Femur

Hauptdiagnose in Tabelle I68-1

DRG I68A

Nicht operativ behandelte Erkrankungen und Verletzungen im Wirbelsäulenbereich, mehr als ein Belegungstag, Alter > 55 Jahre oder mit äußerst schweren oder schweren CC, mit komplexer Diagnose, mit Diszitis oder infektiöser Spondylopathie

Verweildauer > 1 Tag und (Alter > 55 Jahre oder PCCL > 2 oder Nebendiagnose in Tabelle I68-2) und (Hauptdiagnose in Tabelle I68-3 oder Nebendiagnose in Tabelle I68-2) und Hauptdiagnose in Tabelle I68-4

DRG I68B

Nicht operativ behandelte Erkrankungen und Verletzungen im Wirbelsäulenbereich, mehr als ein Belegungstag, Alter > 55 Jahre oder äußerst schwere oder schwere CC, mit komplexer Diagnose, ohne Diszitis, ohne infektiöse Spondylopathie

Verweildauer > 1 Tag und (Alter > 55 Jahre oder PCCL > 2 oder Nebendiagnose in Tabelle I68-2) und (Hauptdiagnose in Tabelle I68-3 oder Nebendiagnose in Tabelle I68-2)

DRG I68C

Nicht operativ behandelte Erkrankungen und Verletzungen im Wirbelsäulenbereich, mehr als ein Belegungstag, Alter > 55 Jahre oder äußerst schwere oder schwere CC, ohne komplexe Diagnose oder andere Frakturen am Femur

Hauptdiagnose in Tabelle I68-5 oder Verweildauer > 1 Tag und (Alter > 55 Jahre oder PCCL > 2 oder Nebendiagnose in Tabelle I68-2)

DRG I68D**Nicht operativ behandelte Erkrankungen und Verletzungen im Wirbelsäulenbereich, mehr als ein Belegungstag, Alter < 56 Jahre, ohne äußerst schwere oder schwere CC**

Verweildauer > 1 Tag

DRG I68E**Nicht operativ behandelte Erkrankungen und Verletzungen im Wirbelsäulenbereich, ein Belegungstag****Diagnose I68-1**

M40.00	Kyphose als Haltungsstörung, mehrere Lok WS	M40.58	Lordose, nnbez, Sakral-/Sakrokokzygealbereich
M40.01	Kyphose als Haltungsstör, Okzipito-Atlanto-Axialbereich	M40.59	Lordose, nnbez, nnbez Lokalisation
M40.02	Kyphose als Haltungsstörung, Zervikalbereich	M41.00	Idiopath Skoliose b Kind, mehrere Lok WS
M40.03	Kyphose als Haltungsstör, Zervikothorakalbereich	M41.01	Idiopath Skoliose b Kind, Okzipito-Atlanto-Axialbereich
M40.04	Kyphose als Haltungsstörung, Thorakalbereich	M41.02	Idiopath Skoliose b Kind, Zervikalbereich
M40.05	Kyphose als Haltungsstör, Thorakolumbalbereich	M41.03	Idiopath Skoliose b Kind, Zervikothorakalbereich
M40.06	Kyphose als Haltungsstörung, Lumbalbereich	M41.04	Idiopath Skoliose b Kind, Thorakalbereich
M40.07	Kyphose als Haltungsstör, Lumbosakralbereich	M41.05	Idiopath Skoliose b Kind, Thorakolumbalbereich
M40.08	Kyphose als Haltungsstör, Sakral-/Sakrokokzygealbereich	M41.06	Idiopath Skoliose b Kind, Lumbalbereich
M40.09	Kyphose als Haltungsstörung, nnbez Lokalisation	M41.07	Idiopath Skoliose b Kind, Lumbosakralbereich
M40.10	Sonst sek Kyphose, mehrere Lok WS	M41.08	Idiopath Skoliose b Kind, Sakral-/Sakrokokzygealbereich
M40.11	Sonst sek Kyphose, Okzipito-Atlanto-Axialbereich	M41.09	Idiopath Skoliose b Kind, nnbez Lok
M40.12	Sonst sek Kyphose, Zervikalbereich	M41.10	Idiopath Skoliose b Jugendl, mehrere Lok WS
M40.13	Sonst sek Kyphose, Zervikothorakalbereich	M41.11	Idiopath Skoliose b Jugendl, Okzipito-Atlanto-Axialbereich
M40.14	Sonst sek Kyphose, Thorakalbereich	M41.12	Idiopath Skoliose b Jugendl, Zervikalbereich
M40.15	Sonst sek Kyphose, Thorakolumbalbereich	M41.13	Idiopath Skoliose b Jugendl, nnbez Lok
M40.16	Sonst sek Kyphose, Lumbalbereich	M41.14	Idiopath Skoliose b Jugendl, Thorakalbereich
M40.17	Sonst sek Kyphose, Lumbosakralbereich	M41.15	Idiopath Skoliose b Jugendl, Thorakolumbalbereich
M40.18	Sonst sek Kyphose, Sakral-/Sakrokokzygealbereich	M41.16	Idiopath Skoliose b Jugendl, Lumbalbereich
M40.19	Sonst sek Kyphose, nnbez Lokalisation	M41.17	Idiopath Skoliose b Jugendl, Lumbosakralbereich
M40.20	So u nnbez Kyphose, mehrere Lok Wirbelsäule	M41.18	Idiopath Skoliose b Jugendl, Sakral-/SakrokokzygealBer
M40.21	So u nnbez Kyphose, Okzipito-Atlanto-Axialbereich	M41.19	Idiopath Skoliose b Jugendl, nnbez Lok
M40.22	So u nnbez Kyphose, Zervikalbereich	M41.20	Sonst idiopath Skoliose, mehrere Lok WS
M40.23	So u nnbez Kyphose, Zervikothorakalbereich	M41.21	Sonst idiopath Skoliose, Okzipito-Atlanto-Axialbereich
M40.24	So u nnbez Kyphose, Thorakalbereich	M41.22	Sonst idiopath Skoliose, Zervikalbereich
M40.25	So u nnbez Kyphose, Thorakolumbalbereich	M41.23	Sonst idiopath Skoliose, Zervikothorakalbereich
M40.26	So u nnbez Kyphose, Lumbalbereich	M41.24	Sonst idiopath Skoliose, Thorakalbereich
M40.27	So u nnbez Kyphose, Lumbosakralbereich	M41.25	Sonst idiopath Skoliose, Thorakolumbalbereich
M40.28	So u nnbez Kyphose, Sakral- u Sakrokokzygealbereich	M41.26	Sonst idiopath Skoliose, Lumbalbereich
M40.29	So u nnbez Kyphose, nnbez Lokalisation	M41.27	Sonst idiopath Skoliose, Lumbosakralbereich
M40.30	Flachrücken, mehrere Lok Wirbelsäule	M41.28	Sonst idiopath Skoliose, Sakral-/Sakrokokzygealbereich
M40.31	Flachrücken, Okzipito-Atlanto-Axialbereich	M41.29	Sonst idiopath Skoliose, nnbez Lokalisation
M40.32	Flachrücken, Zervikalbereich	M41.30	Thoraxbedingte Skoliose, mehrere Lok WS
M40.33	Flachrücken, Zervikothorakalbereich	M41.31	Thoraxbedingte Skoliose, Okzipito-Atlanto-Axialbereich
M40.34	Flachrücken, Thorakalbereich	M41.32	Thoraxbedingte Skoliose, Zervikalbereich
M40.35	Flachrücken, Thorakolumbalbereich	M41.33	Thoraxbedingte Skoliose, Zervikothorakalbereich
M40.36	Flachrücken, Lumbalbereich	M41.34	Thoraxbedingte Skoliose, Thorakalbereich
M40.37	Flachrücken, Lumbosakralbereich	M41.35	Thoraxbedingte Skoliose, Thorakolumbalbereich
M40.38	Flachrücken, Sakral-/Sakrokokzygealbereich	M41.36	Thoraxbedingte Skoliose, Lumbalbereich
M40.39	Flachrücken, nnbez Lokalisation	M41.37	Thoraxbedingte Skoliose, Lumbosakralbereich
M40.40	Sonstige Lordose, mehrere Lok WS	M41.38	Thoraxbedingte Skoliose, Sakral-/Sakrokokzygealbereich
M40.41	Sonstige Lordose, Okzipito-Atlanto-Axialbereich	M41.39	Thoraxbedingte Skoliose, nnbez Lokalisation
M40.42	Sonstige Lordose, Zervikalbereich	M41.40	Neuromyopath Skoliose, mehrere Lok WS
M40.43	Sonstige Lordose, Zervikothorakalbereich	M41.41	Neuromyopath Skoliose, Okzipito-Atlanto-Axialbereich
M40.44	Sonstige Lordose, Thorakalbereich	M41.42	Neuromyopathische Skoliose, Zervikalbereich
M40.45	Sonstige Lordose, Thorakolumbalbereich	M41.43	Neuromyopath Skoliose, Zervikothorakalbereich
M40.46	Sonstige Lordose, Lumbalbereich	M41.44	Neuromyopathische Skoliose, Thorakalbereich
M40.47	Sonstige Lordose, Lumbosakralbereich	M41.45	Neuromyopathische Skoliose, Thorakolumbalber
M40.48	Sonstige Lordose, Sakral-/Sakrokokzygealbereich	M41.46	Neuromyopathische Skoliose, Lumbalbereich
M40.49	Sonstige Lordose, nnbez Lokalisation	M41.47	Neuromyopathische Skoliose, Lumbosakralbereich
M40.50	Lordose, nnbez, mehrere Lok WS	M41.48	Neuromyopath Skoliose, Sakral-/Sakrokokzygealbereich
M40.51	Lordose, nnbez, Okzipito-Atlanto-Axialbereich	M41.49	Neuromyopathische Skoliose, nnbez Lokalisation
M40.52	Lordose, nnbez, Zervikalbereich	M41.50	Sonst sek Skoliose, mehrere Lok WS
M40.53	Lordose, nnbez, Zervikothorakalbereich	M41.51	Sonst sek Skoliose, Okzipito-Atlanto-Axialbereich
M40.54	Lordose, nnbez, Thorakalbereich	M41.52	Sonst sek Skoliose, Zervikalbereich
M40.55	Lordose, nnbez, Thorakolumbalbereich	M41.53	Sonst sek Skoliose, Zervikothorakalbereich
M40.56	Lordose, nnbez, Lumbalbereich	M41.54	Sonst sek Skoliose, Thorakalbereich
M40.57	Lordose, nnbez, Lumbosakralbereich	M41.55	Sonst sek Skoliose, Thorakolumbalbereich

M41.56	Sonst sek Skoliose, Lumbalbereich	M43.84	So nbez Deform WS/Rück, Thorakalbereich
M41.57	Sonst sek Skoliose, Lumbosakralbereich	M43.85	So nbez Deform WS/Rück, Thorakolumbalbereich
M41.58	Sonst sek Skoliose, Sakral-/Sakrokokzygealbereich	M43.86	So nbez Deform WS/Rück, Lumbalbereich
M41.59	Sonst sek Skoliose, nnbez Lokalisation	M43.87	So nbez Deform WS/Rück, Lumbosakralbereich
M41.80	So Formen Skoliose, mehrere Lok WS	M43.88	So nbez Deform WS/Rück, Sakral-/Sakrokokzygealbereich
M41.81	So Formen Skoliose, Okzipito-Atlanto-Axialbereich	M43.89	So nbez Deform WS/Rück, nnbez Lok
M41.82	So Formen Skoliose, Zervikalbereich	M43.90	Deform WS/Rück, nnbez, mehrere Lok WS
M41.83	So Formen Skoliose, Zervikothorakalbereich	M43.91	Deform WS/Rück, nnbez, Okzipito-Atlanto-Axialbereich
M41.84	So Formen Skoliose, Thorakalbereich	M43.92	Deform WS/Rück, nnbez, Zervikalbereich
M41.85	So Formen Skoliose, Thorakolumbalbereich	M43.93	Deform WS/Rück, nnbez, Zervikothorakalbereich
M41.86	So Formen Skoliose, Lumbalbereich	M43.94	Deform WS/Rück, nnbez, Thorakalbereich
M41.87	So Formen Skoliose, Lumbosakralbereich	M43.95	Deform WS/Rück, nnbez, Thorakolumbalbereich
M41.88	So Formen Skoliose, Sakral-/Sakrokokzygealbereich	M43.96	Deform WS/Rück, nnbez, Lumbalbereich
M41.89	So Formen Skoliose, nnbez Lokalisation	M43.97	Deform WS/Rück, nnbez, Lumbosakralbereich
M41.90	Skoliose, nnbez, mehrere Lok WS	M43.98	Deform WS/Rück, nnbez, Sakral-/Sakrokokzygealbereich
M41.91	Skoliose, nnbez, Okzipito-Atlanto-Axialbereich	M43.99	Deformität Wirbelsäule/Rücken, nnbez, nnbez Lok
M41.92	Skoliose, nnbez, Zervikalbereich	M46.00	Spinale Enthesopathie, mehrere Lok WS
M41.93	Skoliose, nnbez, Zervikothorakalbereich	M46.01	Spinale Enthesopathie, Okzipito-Atlanto-Axialbereich
M41.94	Skoliose, nnbez, Thorakalbereich	M46.02	Spinale Enthesopathie, Zervikalbereich
M41.95	Skoliose, nnbez, Thorakolumbalbereich	M46.03	Spinale Enthesopathie, Zervikothorakalbereich
M41.96	Skoliose, nnbez, Lumbalbereich	M46.04	Spinale Enthesopathie, Thorakalbereich
M41.97	Skoliose, nnbez, Lumbosakralbereich	M46.05	Spinale Enthesopathie, Thorakolumbalbereich
M41.98	Skoliose, nnbez, Sakral-/Sakrokokzygealbereich	M46.06	Spinale Enthesopathie, Lumbalbereich
M41.99	Skoliose, nnbez, nnbez Lokalisation	M46.07	Spinale Enthesopathie, Lumbosakralbereich
M43.00	Spondylolyse, mehrere Lok WS	M46.08	Spinale Enthesopathie, Sakral-/Sakrokokzygealbereich
M43.01	Spondylolyse, Okzipito-Atlanto-Axialbereich	M46.09	Spinale Enthesopathie, nnbez Lokalisation
M43.02	Spondylolyse, Zervikalbereich	M46.1	Sakroiliitis, aonkl
M43.03	Spondylolyse, Zervikothorakalbereich	M46.40	Diszitis, nnbez, mehrere Lok WS
M43.04	Spondylolyse, Thorakalbereich	M46.41	Diszitis, nnbez, Okzipito-Atlanto-Axialbereich
M43.05	Spondylolyse, Thorakolumbalbereich	M46.42	Diszitis, nnbez, Zervikalbereich
M43.06	Spondylolyse, Lumbalbereich	M46.43	Diszitis, nnbez, Zervikothorakalbereich
M43.07	Spondylolyse, Lumbosakralbereich	M46.44	Diszitis, nnbez, Thorakalbereich
M43.08	Spondylolyse, Sakral- u Sakrokokzygealbereich	M46.45	Diszitis, nnbez, Thorakolumbalbereich
M43.09	Spondylolyse, nnbez Lokalisation	M46.46	Diszitis, nnbez, Lumbalbereich
M43.10	Spondylolisthesis, mehrere Lok WS	M46.47	Diszitis, nnbez, Lumbosakralbereich
M43.11	Spondylolisthesis, Okzipito-Atlanto-Axialbereich	M46.48	Diszitis, nnbez, Sakral-/Sakrokokzygealbereich
M43.12	Spondylolisthesis, Zervikalbereich	M46.49	Diszitis, nnbez, nnbez Lokalisation
M43.13	Spondylolisthesis, Zervikothorakalbereich	M46.50	Sonst inf Spondylopathien, mehrere Lok WS
M43.14	Spondylolisthesis, Thorakalbereich	M46.51	Sonst inf Spondylopathien, Okzipito-Atlanto-Axialbereich
M43.15	Spondylolisthesis, Thorakolumbalbereich	M46.52	Sonst inf Spondylopathien, Zervikalbereich
M43.16	Spondylolisthesis, Lumbalbereich	M46.53	Sonst inf Spondylopathien, Zervikothorakalbereich
M43.17	Spondylolisthesis, Lumbosakralbereich	M46.54	Sonst inf Spondylopathien, Thorakalbereich
M43.18	Spondylolisthesis, Sakral-/Sakrokokzygealbereich	M46.55	Sonst inf Spondylopathien, Thorakolumbalbereich
M43.19	Spondylolisthesis, nnbez Lokalisation	M46.56	Sonst inf Spondylopathien, Lumbalbereich
M43.20	Sonstige Wirbelfusion, mehrere Lok WS	M46.57	Sonst inf Spondylopathien, Lumbosakralbereich
M43.21	Sonstige Wirbelfusion, Okzipito-Atlanto-Axialbereich	M46.58	Sonst inf Spondylopathien, Sakral-/SakrokokzygBereich
M43.22	Sonstige Wirbelfusion, Zervikalbereich	M46.59	Sonst infektiöse Spondylopathien, nnbez Lok
M43.23	Sonstige Wirbelfusion, Zervikothorakalbereich	M46.80	So nbez entz Spondylopath, mehrere Lok WS
M43.24	Sonstige Wirbelfusion, Thorakalbereich	M46.81	So nbez entz Spondylopath, Okzipito-Atlanto-Axialbereich
M43.25	Sonstige Wirbelfusion, Thorakolumbalbereich	M46.82	So nbez entz Spondylopathien, Zervikalbereich
M43.26	Sonstige Wirbelfusion, Lumbalbereich	M46.83	So nbez entz Spondylopath, Zervikothorakalbereich
M43.27	Sonstige Wirbelfusion, Lumbosakralbereich	M46.84	So nbez entz Spondylopathien, Thorakalbereich
M43.28	Sonstige Wirbelfusion, Sakral-/Sakrokokzygealbereich	M46.85	So nbez entz Spondylopath, Thorakolumbalbereich
M43.29	Sonstige Wirbelfusion, nnbez Lokalisation	M46.86	So nbez entz Spondylopathien, Lumbalbereich
M43.3	Habituelle atlanto-axiale Subluxation m Myelopathie	M46.87	So nbez entz Spondylopath, Lumbosakralbereich
M43.4	Sonstige habituelle atlanto-axiale Subluxation	M46.88	So nbez entz Spondylopath, Sakral-/Sakrokokzygealbereich
M43.50	So habituelle Wirbelsubluxation, mehrere Lok WS	M46.89	So nbez entz Spondylopathien, nnbez Lok
M43.52	So habituelle Wirbelsubluxation, Zervikalbereich	M46.90	Entz Spondylopathie, nnbez, mehrere Lok WS
M43.53	So habituelle Wirbelsubluxation, Zervikothorakalbereich	M46.91	Entz Spondylopathie, nnbez, Okzipito-Atlanto-Axialbereich
M43.54	So habituelle Wirbelsubluxation, Thorakalbereich	M46.92	Entz Spondylopathie, nnbez, Zervikalbereich
M43.55	So habituelle Wirbelsubluxation, Thorakolumbalbereich	M46.93	Entz Spondylopathie, nnbez, Zervikothorakalbereich
M43.56	So habituelle Wirbelsubluxation, Lumbalbereich	M46.94	Entz Spondylopathie, nnbez, Thorakalbereich
M43.57	So habituelle Wirbelsubluxation, Lumbosakralbereich	M46.95	Entz Spondylopathie, nnbez, Thorakolumbalbereich
M43.58	So habituelle Wirbelsubluxation, Sakral-/SakrokokzygBereich	M46.96	Entz Spondylopathie, nnbez, Lumbalbereich
M43.59	So habituelle Wirbelsubluxation, nnbez Lok	M46.97	Entz Spondylopathie, nnbez, Lumbosakralbereich
M43.6	Tortikollis	M46.98	Entz Spondylopathie, nnbez, Sakral-/SakrokokzygBereich
M43.80	So nbez Deform WS/Rück, mehrere Lok WS	M46.99	Entz Spondylopathie, nnbez, nnbez Lokalisation
M43.81	So nbez Deform WS/Rück, Okzipito-Atlanto-Axialbereich	M47.00	A spinAnt/A vert KomprSynd, mehr Lok WS
M43.82	So nbez Deform WS/Rück, Zervikalbereich	M47.01	A spinAnt/A vert KomprSynd, Okz-Atlanto-Axialbereich
M43.83	So nbez Deform WS/Rück, Zervikothorakalbereich	M47.02	A spinAnt/A vert KomprSynd, Zervikalbereich

M47.03	A spinAnt/A vert KomprSynd, Zervikothorbereich	M48.23	Baastrup-Syndrom, Zervikothorakalbereich
M47.04	A spinAnt/A vert KomprSynd, Thorakalbereich	M48.24	Baastrup-Syndrom, Thorakalbereich
M47.05	A spinAnt/A vert KomprSynd, Thorakolumbbereich	M48.25	Baastrup-Syndrom, Thorakolumbalbereich
M47.06	A spinAnt/A vert KomprSynd, Lumbalbereich	M48.26	Baastrup-Syndrom, Lumbalbereich
M47.07	A spinAnt/A vert KomprSynd, Lumbosakrbereich	M48.27	Baastrup-Syndrom, Lumbosakralbereich
M47.08	A spinAnt/A vert KomprSynd, Sakr/SakrokkozygBereich	M48.28	Baastrup-Syndrom, Sakral-/Sakrokkozygealbereich
M47.09	A spinAnt/A vert KomprSynd, nnbez Lok	M48.29	Baastrup-Syndrom, nnbez Lokalisation
M47.10	So Spond m Myelopathie, mehrere Lok WS	M48.30	Traumat Spodylopathie, mehrere Lok WS
M47.11	So Spodylose m Myelopathie, Okzipito-Atlanto-Axialber	M48.31	Traumat Spodylopathie, Okzipito-Atlanto-Axialbereich
M47.12	So Spodylose m Myelopathie, Zervikalbereich	M48.32	Traumat Spodylopathie, Zervikalbereich
M47.13	So Spodylose m Myelopathie, Zervikothorakalber	M48.33	Traumat Spodylopathie, Zervikothorakalbereich
M47.14	So Spodylose m Myelopathie, Thorakalbereich	M48.34	Traumat Spodylopathie, Thorakalbereich
M47.15	So Spodylose m Myelopathie, Thorakolumbalbereich	M48.35	Traumat Spodylopathie, Thorakolumbalbereich
M47.16	So Spodylose m Myelopathie, Lumbalbereich	M48.36	Traumat Spodylopathie, Lumbalbereich
M47.17	So Spodylose m Myelopathie, Lumbosakralbereich	M48.37	Traumat Spodylopathie, Lumbosakralbereich
M47.18	So Spodylose m Myelopathie, Sakral-/SakrokkozygBer	M48.38	Traumat Spodylopathie, Sakral-/Sakrokkozygealbereich
M47.19	Sonstige Spodylose mit Myelopathie, nnbez Lok	M48.39	Traumat Spodylopathie, nnbez Lokalisation
M47.20	So Spodylose m RadikPath, mehrere Lok WS	M48.80	So nbez Spodylopathien, mehrere Lok WS
M47.21	So Spodylose m RadikPath, Okzipito-Atlanto-Axialber	M48.81	So nbez Spodylopathien, Okzipito-Atlanto-Axialbereich
M47.22	So Spodylose m RadikPath, Zervikalbereich	M48.82	So nbez Spodylopathien, Zervikalbereich
M47.23	So Spodylose m RadikPath, Zervikothorakalbereich	M48.83	So nbez Spodylopathien, Zervikothorakalbereich
M47.24	So Spodylose m RadikPath, Thorakalbereich	M48.84	So nbez Spodylopathien, Thorakalbereich
M47.25	So Spodylose m RadikPath, Thorakolumbalbereich	M48.85	So nbez Spodylopathien, Thorakolumbalbereich
M47.26	So Spodylose m RadikPath, Lumbalbereich	M48.86	So nbez Spodylopathien, Lumbalbereich
M47.27	So Spodylose m RadikPath, Lumbosakralbereich	M48.87	So nbez Spodylopathien, Lumbosakralbereichereich
M47.28	So Spodylose m RadikPath, Sakral-/SakrokkozygBer	M48.88	So nbez Spodylopathien, Sakral-/Sakrokkozygealbereich
M47.29	Sonst Spodylose m Radikulopathie, nnbez Lok	M48.89	So nbez Spodylopathien, nnbez Lokalisation
M47.80	Sonst Spodylose, mehrere Lok WS	M48.90	Spodylopathie, nnbez, mehrere Lok WS
M47.81	Sonst Spodylose, Okzipito-Atlanto-Axialbereich	M48.91	Spodylopathie, nnbez, Okzipito-Atlanto-Axialbereich
M47.82	Sonst Spodylose, Zervikalbereich	M48.92	Spodylopathie, nnbez, Zervikalbereich
M47.83	Sonst Spodylose, Zervikothorakalbereich	M48.93	Spodylopathie, nnbez, Zervikothorakalbereich
M47.84	Sonst Spodylose, Thorakalbereich	M48.94	Spodylopathie, nnbez, Thorakalbereich
M47.85	Sonst Spodylose, Thorakolumbalbereich	M48.95	Spodylopathie, nnbez, Thorakolumbalbereich
M47.86	Sonst Spodylose, Lumbalbereich	M48.96	Spodylopathie, nnbez, Lumbalbereich
M47.87	Sonst Spodylose, Lumbosakralbereich	M48.97	Spodylopathie, nnbez, Lumbosakralbereich
M47.88	Sonst Spodylose, Sakral-/Sakrokkozygealbereich	M48.98	Spodylopathie, nnbez, Sakral-/Sakrokkozygealbereich
M47.89	Sonst Spodylose, nnbez Lokalisation	M48.99	Spodylopathie, nnbez, nnbez Lokalisation
M47.90	Spodylose, nnbez, mehrere Lok WS	M50.0	Zervikaler Bandscheibenschaden m Myelopathie
M47.91	Spodylose, nnbez, Okzipito-Atlanto-Axialbereich	M50.1	Zervikaler Bandscheibenschaden m Radikulopathie
M47.92	Spodylose, nnbez, Zervikalbereich	M50.2	Sonstige zervikale Bandscheibenverlagerung
M47.93	Spodylose, nnbez, Zervikothorakalbereich	M50.3	Sonstige zervikale Bandscheibendegeneration
M47.94	Spodylose, nnbez, Thorakalbereich	M50.8	Sonstige zervikale Bandscheibenschäden
M47.95	Spodylose, nnbez, Thorakolumbalbereich	M50.9	Zervikaler Bandscheibenschaden, nnbez
M47.96	Spodylose, nnbez, Lumbalbereich	M51.0	Lumbale u so Bandscheibenschäden m Myelopathie
M47.97	Spodylose, nnbez, Lumbosakralbereich	M51.1	Lumbale u so Bandscheibenschäden m Radikulopathie
M47.98	Spodylose, nnbez, Sakral-/Sakrokkozygealbereich	M51.2	Sonstige nbez Bandscheibenverlagerung
M47.99	Spodylose, nnbez, nnbez Lokalisation	M51.3	Sonstige nbez Bandscheibendegeneration
M48.00	Spinal(kanal)stenose, mehrere Lok WS	M51.4	Schmorl-Knötchen
M48.01	Spinal(kanal)stenose: Okzipito-Atlanto-Axialbereich	M51.8	Sonstige nbez Bandscheibenschäden
M48.02	Spinal(kanal)stenose: Zervikalbereich	M51.9	Bandscheibenschaden, nnbez
M48.03	Spinal(kanal)stenose: Zervikothorakalbereich	M53.20	Instabilität WS, mehrere Lok WS
M48.04	Spinal(kanal)stenose: Thorakalbereich	M53.21	Instabilität WS, Okzipito-Atlanto-Axialbereich
M48.05	Spinal(kanal)stenose: Thorakolumbalbereich	M53.22	Instabilität WS, Zervikalbereich
M48.06	Spinal(kanal)stenose: Lumbalbereich	M53.23	Instabilität WS, Zervikothorakalbereich
M48.07	Spinal(kanal)stenose: Lumbosakralbereich	M53.24	Instabilität WS, Thorakalbereich
M48.08	Spinal(kanal)stenose: Sakral- und Sakrokkozygealbereich	M53.25	Instabilität WS, Thorakolumbalbereich
M48.09	Spinal(kanal)stenose: Nicht näher bezeichnete Lokalisation	M53.26	Instabilität WS, Lumbalbereich
M48.10	Spondyl hyperost [F-O], mehrere Lok WS	M53.27	Instabilität WS, Lumbosakralbereich
M48.11	Spondyl hyperost [F-O], Okzipito-Atlanto-Axialbereich	M53.28	Instabilität WS, Sakral-/Sakrokkozygealbereich
M48.12	Spondyl hyperost [F-O], Zervikalbereich	M53.29	Instabilität WS, nnbez Lokalisation
M48.13	Spondyl hyperost [F-O], Zervikothorakalbereich	M53.3	KH Sakrokkozygealregion, aonkl
M48.14	Spondyl hyperost [F-O], Thorakalbereich	M53.80	So nbez KH WS u Rücken, mehrere Lok WS
M48.15	Spondyl hyperost [F-O], Thorakolumbalbereich	M53.81	So nbez KH WS u Rücken, Okzipito-Atlanto-Axialbereich
M48.16	Spondyl hyperost [F-O], Lumbalbereich	M53.82	So nbez KH WS u Rücken, Zervikalbereich
M48.17	Spondyl hyperost [F-O], Lumbosakralbereich	M53.83	So nbez KH WS u Rücken, Zervikothorakalbereich
M48.18	Spondyl hyperost [F-O], Sakral-/Sakrokkozygealbereich	M53.84	So nbez KH WS u Rücken, Thorakalbereich
M48.19	Spondylitis hyperostotica [F-O], nnbez Lok	M53.85	So nbez KH WS u Rücken, Thorakolumbalbereich
M48.20	Baastrup-Syndrom, mehrere Lok WS	M53.86	So nbez KH WS u Rücken, Lumbalbereich
M48.21	Baastrup-Syndrom, Okzipito-Atlanto-Axialbereich	M53.87	So nbez KH WS u Rücken, Lumbosakralbereich
M48.22	Baastrup-Syndrom, Zervikalbereich	M53.88	So nbez KH WS u Rücken, Sakral-/Sakrokkozygealbereich

M53.89	So nbez KH WS u Rücken, nnbez Lok	M99.60	Sten For intervert, knöch od d Sublux, Kopfber
M53.90	KH WS u Rücken, nnbez, mehrere Lok WS	M99.61	Sten For intervert, knöch od d Sublux, Zervikalber
M53.91	KH WS u Rücken, nnbez, Okzipito-Atlanto-Axialbereich	M99.62	Sten For intervert, knöch od d Sublux, Thorakalber
M53.92	KH WS u Rücken, nnbez, Zervikalbereich	M99.63	Sten For intervert, knöch od d Sublux, Lumbalber
M53.93	KH WS u Rücken, nnbez, Zervikothorakalbereich	M99.64	Sten For intervert, knöch od d Sublux, Sakralber
M53.94	KH WS u Rücken, nnbez, Thorakalbereich	M99.69	Sten For intervert, knöch od d Sublux, Abd u sonst Lok
M53.95	KH WS u Rücken, nnbez, Thorakolumbalbereich	M99.70	Sten For intervert, bgwebig od d Bandsch, Kopfber
M53.96	KH WS u Rücken, nnbez, Lumbalbereich	M99.71	Sten For intervert, bgwebig od d Bandsch, Zervikalber
M53.97	KH WS u Rücken, nnbez, Lumbosakralbereich	M99.72	Sten For intervert, bgwebig od d Bandsch, Thorakalber
M53.98	KH WS u Rücken, nnbez, Sakral-/Sakrokokzygealbereich	M99.73	Sten For intervert, bgwebig od d Bandsch, Lumbalber
M53.99	KH WS u Rücken, nnbez, nnbez Lokalisation	M99.74	Sten For intervert, bgwebig od d Bandsch, Sakralber
M54.03	Pannikulitis Nacken-/Rückenregion, Zervikothorakalbereich	M99.79	Sten For intervert, bgwebig od d Bandsch, Abd u sonst Lok
M54.04	Pannikulitis Nacken-/Rückenregion, Thorakalbereich	Q76.21	Angeborene Spondylolisthesis
M54.05	Pannikulitis Nacken-/Rückenregion, Thorakolumbalbereich	Q76.22	Angeborene Spondylolyse
M54.06	Pannikulitis Nacken-/Rückenregion, Lumbalbereich	Q76.3	Angeborene Skoliose d angeborene Knochenfehlbildung
M54.07	Pannikulitis Nacken-/Rückenregion, Lumbosakralbereich	Q76.4	Sonst angeborene Fehlbildung WS oh Skoliose
M54.08	Pannikulitis Nacken-/Rückenregion, Sakr-/SakrokokzygBer	S12.0	Fraktur 1. Halswirbel
M54.09	Pannikulitis Nacken-/Rückenregion, nnbez Lok	S12.1	Fraktur 2. Halswirbel
M54.14	Radikulopathie, Thorakalbereich	S12.21	Fraktur 3. Halswirbel
M54.15	Radikulopathie, Thorakolumbalbereich	S12.22	Fraktur 4. Halswirbel
M54.16	Radikulopathie, Lumbalbereich	S12.23	Fraktur 5. Halswirbel
M54.17	Radikulopathie, Lumbosakralbereich	S12.24	Fraktur 6. Halswirbel
M54.18	Radikulopathie, Sakral-/Sakrokokzygealbereich	S12.25	Fraktur 7. Halswirbel
M54.2	Zervikalneuralgie	S12.7	Multiple Frakturen Halswirbelsäule
M54.3	Ischialgie	S12.9	Fraktur im Bereich Hals, Teil nnbez
M54.4	Lumboischialgie	S13.0	Traumatische Ruptur zervikale Bandscheibe
M54.5	Kreuzschmerz	S13.10	Luxation Halswirbel, Höhe nnbez
M54.6	Schmerzen im Bereich BWS	S13.11	Luxation Halswirbel, C1/C2
M54.80	Sonst Rückenschmerzen, mehrere Lok WS	S13.12	Luxation Halswirbel, C2/C3
M54.81	Sonst Rückenschmerzen, Okzipito-Atlanto-Axialbereich	S13.13	Luxation Halswirbel, C3/C4
M54.82	Sonst Rückenschmerzen, Zervikalbereich	S13.14	Luxation Halswirbel, C4/C5
M54.83	Sonst Rückenschmerzen, Zervikothorakalbereich	S13.15	Luxation Halswirbel, C5/C6
M54.84	Sonst Rückenschmerzen, Thorakalbereich	S13.16	Luxation Halswirbel, C6/C7
M54.85	Sonst Rückenschmerzen, Thorakolumbalbereich	S13.17	Luxation Halswirbel, C7/T1
M54.86	Sonst Rückenschmerzen, Lumbalbereich	S13.18	Luxation Halswirbel, sonstige
M54.87	Sonst Rückenschmerzen, Lumbosakralbereich	S13.2	Luxation sonst u nnbez Teile im Bereich Hals
M54.88	Sonst Rückenschmerzen, Sakral-/SakrokokzygBereich	S13.3	Multiple Luxationen im Bereich Hals
M54.89	Sonst Rückenschmerzen, nnbez Lokalisation	S13.4	Verstauchung u Zerrung, Halswirbelsäule
M54.90	Rückenschmerzen, nnbez, mehrere Lok WS	S13.6	Verstauch u Zerr Gelenke Bänder, so u nnbez Teile Hals
M54.91	Rückenschmerzen, nnbez, Okzipito-Atlanto-Axialbereich	S16	Verletzung von Muskeln u Sehnen in Halshöhe
M54.92	Rückenschmerzen, nnbez, Zervikalbereich	S22.00	Fraktur Brustwirbel, Höhe nnbez
M54.93	Rückenschmerzen, nnbez, Zervikothorakalbereich	S22.01	Fraktur Brustwirbel, T1 u T2
M54.94	Rückenschmerzen, nnbez, Thorakalbereich	S22.02	Fraktur Brustwirbel, T3 u T4
M54.95	Rückenschmerzen, nnbez, Thorakolumbalbereich	S22.03	Fraktur Brustwirbel, T5 u T6
M54.96	Rückenschmerzen, nnbez, Lumbalbereich	S22.04	Fraktur Brustwirbel, T7 u T8
M54.97	Rückenschmerzen, nnbez, Lumbosakralbereich	S22.05	Fraktur Brustwirbel, T9 u T10
M54.98	Rückenschmerzen, nnbez, Sakral-/Sakrokokzygealbereich	S22.06	Fraktur Brustwirbel, T11 u T12
M54.99	Rückenschmerzen, nnbez, nnbez Lokalisation	S22.1	Multiple Frakturen Brustwirbelsäule
M96.1	Postlaminektomie-Syndrom, aonkl	S23.0	Traumatische Ruptur thorakale Bandscheibe
M96.2	Kyphose nach Bestrahlung	S23.10	Luxation Brustwirbel, Höhe nnbez
M96.3	Kyphose nach Laminektomie	S23.11	Luxation Brustwirbel, T1/T2 u T2/T3
M96.4	Postoperative Lordose	S23.12	Luxation Brustwirbel, T3/T4 u T4/T5
M96.5	Skoliose nach Bestrahlung	S23.13	Luxation Brustwirbel, T5/T6 u T6/T7
M99.30	Knöch Sten SpinKan, Kopfber	S23.14	Luxation Brustwirbel, T7/T8 u T8/T9
M99.31	Knöch Sten SpinKan, Zervikalber	S23.15	Luxation Brustwirbel, T9/T10 u T10/T11
M99.32	Knöch Sten SpinKan, Thorakalber	S23.16	Luxation Brustwirbel, T11/T12
M99.33	Knöch Sten SpinKan, Lumbalber	S23.17	Luxation Brustwirbel, T12/L1
M99.34	Knöch Sten SpinKan, Sakralber	S23.3	Verstauchung u Zerrung Brustwirbelsäule
M99.39	Knöch Sten SpinKan, Abd u sonst Lok	S29.0	Verletzung von Muskeln u Sehnen in Thoraxhöhe
M99.40	Bgwebig Sten SpinKan, Kopfber	S32.00	Fraktur Lendenwirbel, Höhe nnbez
M99.41	Bgwebig Sten SpinKan, Zervikalber	S32.01	Fraktur Lendenwirbel, L1
M99.42	Bgwebig Sten SpinKan, Thorakalber	S32.02	Fraktur Lendenwirbel, L2
M99.43	Bgwebig Sten SpinKan, Lumbalber	S32.03	Fraktur Lendenwirbel, L3
M99.44	Bgwebig Sten SpinKan, Sakralber	S32.04	Fraktur Lendenwirbel, L4
M99.49	Bgwebig Sten SpinKan, Abd u sonst Lok	S32.05	Fraktur Lendenwirbel, L5
M99.50	Sten SpinKan d Bandsch, Kopfber	S32.1	Fraktur Os sacrum
M99.51	Sten SpinKan d Bandsch, Zervikalber	S32.2	Fraktur Os coccygis
M99.52	Sten SpinKan d Bandsch, Thorakalber	S32.82	Fraktur, Lendenwirbelsäule u Kreuzbein, Teil nnbez
M99.53	Sten SpinKan d Bandsch, Lumbalber	S33.0	Traumatische Ruptur einer lumbalen Bandscheibe
M99.59	Sten SpinKan d Bandsch, Abd u sonst Lok	S33.10	Luxation Lendenwirbel, Höhe nnbez

S33.11	Luxation Lendenwirbel, L1/L2	S39.0	Verletzung Muskeln Sehnen Abd LumbosakrGeg Becken
S33.12	Luxation Lendenwirbel, L2/L3	S72.40	Distale Fraktur Femur, Teil nnbez
S33.13	Luxation Lendenwirbel, L3/L4	S72.41	Distale Fraktur Femur, Condylus (lateralis) (medialis)
S33.14	Luxation Lendenwirbel, L4/L5	S72.42	Distale Fraktur Femur, Epiphyse, Epiphysenlösung
S33.15	Luxation Lendenwirbel, L5/S1	S72.43	Distale Fraktur Femur, suprakondylär
S33.2	Luxation Iliosakral-/Sakro-Kokzygealgelenk	S72.44	Distale Fraktur Femur, interkondylär
S33.3	Luxation sonst u nnbez Teile Lendenwirbelsäule Becken	S72.8	Frakturen sonstiger Teile, Femur
S33.4	Traumatische Symphysensprengung	S72.9	Fraktur Femur, Teil nnbez
S33.50	Verstauchung Zerrung Lendenwirbelsäule, nnbez	T08.0	Fraktur WS, Höhe nnbez, geschlossen od onA
S33.51	Verstauchung Zerrung Junct lumbosacr u Bänder	T08.1	Fraktur Wirbelsäule, Höhe nnbez, Offen
S33.6	Verstauchung Zerrung Iliosakralgelenk	T09.2	Lux Verstauch Zerrung nnbez Gelenke u Bänder Rumpf
S33.7	Verstauchung Zerrung so u nnbez Teile LWS Becken		

Nebendiagnose I68-2

G04.1	Tropische spastische Paraplegie	G82.42	Spast Tetrapares u Tetrapleg, chron kompl QSL
G82.02	Schlaff Parapares u Parapleg, chron kompl QSL	G82.43	Spast Tetrapares u Tetrapleg, chron inkompl QSL
G82.03	Schlaff Parapares u Parapleg, chron inkompl QSL	G82.49	Spast Tetrapares u Tetrapleg, nnbez
G82.09	Schlaff Parapares u Parapleg, nnbez	G82.52	Tetrapares u Tetrapleg, nnbez, chron kompl QSL
G82.12	Spast Parapares u Parapleg, chron kompl QSL	G82.53	Tetrapares u Tetrapleg, nnbez, chron inkompl QSL
G82.13	Spast Parapares u Parapleg, chron inkompl QSL	G82.59	Tetrapares u Tetrapleg, nnbez
G82.19	Spast Parapares u Parapleg, nnbez	G95.1	Vaskuläre Myelopathien
G82.22	Parapares u Parapleg, nnbez, chron kompl QSL	G95.2	Rückenmarkskompression, nnbez
G82.23	Parapares u Parapleg, nnbez, chron inkompl QSL	G95.80	HarnblasLähm b Schädig ob motor Neuron [UMNL]
G82.29	Parapares u Parapleg, nnbez	G95.81	HarnblasLähm b Schädig unt motor Neuron [LMNL]
G82.32	Schlaff Tetrapares u Tetrapleg, chron kompl QSL	G95.9	KH Rückenmark, nnbez
G82.33	Schlaff Tetrapares u Tetrapleg, chron inkompl QSL	P11.51	Geburtsverletzung Wirbelsäule u RM m chron QSL
G82.39	Schlaff Tetrapares u Tetrapleg, nnbez		

Hauptdiagnose I68-3

M46.00	Spinale Enthesopathie, mehrere Lok WS	M46.88	So nbez entz Spondylopath, Sakral-/Sakrokokzygealbereich
M46.01	Spinale Enthesopathie, Okzipito-Atlanto-Axialbereich	M46.89	So nbez entz Spondylopathien, nnbez Lok
M46.02	Spinale Enthesopathie, Zervikalbereich	M46.90	Entz Spondylopathie, nnbez, mehrere Lok WS
M46.03	Spinale Enthesopathie, Zervikothorakalbereich	M46.91	Entz Spondylopathie, nnbez, Okzipito-Atlanto-Axialbereich
M46.04	Spinale Enthesopathie, Thorakalbereich	M46.92	Entz Spondylopathie, nnbez, Zervikalbereich
M46.05	Spinale Enthesopathie, Thorakolumbalbereich	M46.93	Entz Spondylopathie, nnbez, Zervikothorakalbereich
M46.06	Spinale Enthesopathie, Lumbalbereich	M46.94	Entz Spondylopathie, nnbez, Thorakalbereich
M46.07	Spinale Enthesopathie, Lumbosakralbereich	M46.95	Entz Spondylopathie, nnbez, Thorakolumbalbereich
M46.08	Spinale Enthesopathie, Sakral-/Sakrokokzygealbereich	M46.96	Entz Spondylopathie, nnbez, Lumbalbereich
M46.09	Spinale Enthesopathie, nnbez Lokalisation	M46.97	Entz Spondylopathie, nnbez, Lumbosakralbereich
M46.1	Sakroiliitis, aonkl	M46.98	Entz Spondylopathie, nnbez, Sakral-/SakrokokzygBereich
M46.40	Diszitis, nnbez, mehrere Lok WS	M46.99	Entz Spondylopathie, nnbez, nnbez Lokalisation
M46.41	Diszitis, nnbez, Okzipito-Atlanto-Axialbereich	S12.0	Fraktur 1. Halswirbel
M46.42	Diszitis, nnbez, Zervikalbereich	S12.1	Fraktur 2. Halswirbel
M46.43	Diszitis, nnbez, Zervikothorakalbereich	S12.21	Fraktur 3. Halswirbel
M46.44	Diszitis, nnbez, Thorakalbereich	S12.22	Fraktur 4. Halswirbel
M46.45	Diszitis, nnbez, Thorakolumbalbereich	S12.23	Fraktur 5. Halswirbel
M46.46	Diszitis, nnbez, Lumbalbereich	S12.24	Fraktur 6. Halswirbel
M46.47	Diszitis, nnbez, Lumbosakralbereich	S12.25	Fraktur 7. Halswirbel
M46.48	Diszitis, nnbez, Sakral-/Sakrokokzygealbereich	S12.7	Multiple Frakturen Halswirbelsäule
M46.49	Diszitis, nnbez, nnbez Lokalisation	S12.9	Fraktur im Bereich Hals, Teil nnbez
M46.50	Sonst inf Spondylopathien, mehrere Lok WS	S13.0	Traumatische Ruptur zervikale Bandscheibe
M46.51	Sonst inf Spondylopathien, Okzipito-Atlanto-Axialbereich	S13.10	Luxation Halswirbel, Höhe nnbez
M46.52	Sonst inf Spondylopathien, Zervikalbereich	S13.11	Luxation Halswirbel, C1/C2
M46.53	Sonst inf Spondylopathien, Zervikothorakalbereich	S13.12	Luxation Halswirbel, C2/C3
M46.54	Sonst inf Spondylopathien, Thorakalbereich	S13.13	Luxation Halswirbel, C3/C4
M46.55	Sonst inf Spondylopathien, Thorakolumbalbereich	S13.14	Luxation Halswirbel, C4/C5
M46.56	Sonst inf Spondylopathien, Lumbalbereich	S13.15	Luxation Halswirbel, C5/C6
M46.57	Sonst inf Spondylopathien, Lumbosakralbereich	S13.16	Luxation Halswirbel, C6/C7
M46.58	Sonst inf Spondylopathien, Sakral-/SakrokokzygBereich	S13.17	Luxation Halswirbel, C7/T1
M46.59	Sonst infektiöse Spondylopathien, nnbez Lok	S13.18	Luxation Halswirbel, sonstige
M46.80	So nbez entz Spondylopath, mehrere Lok WS	S13.2	Luxation sonst u nnbez Teile im Bereich Hals
M46.81	So nbez entz Spondylopath, Okzipito-Atlanto-Axialbereich	S13.3	Multiple Luxationen im Bereich Hals
M46.82	So nbez entz Spondylopathien, Zervikalbereich	S13.4	Verstauchung u Zerrung, Halswirbelsäule
M46.83	So nbez entz Spondylopath, Zervikothorakalbereich	S13.6	Verstauch u Zerr Gelenke Bänder, so u nnbez Teile Hals
M46.84	So nbez entz Spondylopathien, Thorakalbereich	S22.00	Fraktur Brustwirbel, Höhe nnbez
M46.85	So nbez entz Spondylopath, Thorakolumbalbereich	S22.01	Fraktur Brustwirbel, T1 u T2
M46.86	So nbez entz Spondylopathien, Lumbalbereich	S22.02	Fraktur Brustwirbel, T3 u T4
M46.87	So nbez entz Spondylopath, Lumbosakralbereich	S22.03	Fraktur Brustwirbel, T5 u T6

S22.04	Fraktur Brustwirbel, T7 u T8	S32.1	Fraktur Os sacrum
S22.05	Fraktur Brustwirbel, T9 u T10	S32.2	Fraktur Os coccygis
S22.06	Fraktur Brustwirbel, T11 u T12	S32.82	Fraktur, Lendenwirbelsäule u Kreuzbein, Teil nnbez
S22.1	Multiple Frakturen Brustwirbelsäule	S33.0	Traumatische Ruptur einer lumbalen Bandscheibe
S23.0	Traumatische Ruptur thorakale Bandscheibe	S33.10	Luxation Lendenwirbel, Höhe nnbez
S23.10	Luxation Brustwirbel, Höhe nnbez	S33.11	Luxation Lendenwirbel, L1/L2
S23.11	Luxation Brustwirbel, T1/T2 u T2/T3	S33.12	Luxation Lendenwirbel, L2/L3
S23.12	Luxation Brustwirbel, T3/T4 u T4/T5	S33.13	Luxation Lendenwirbel, L3/L4
S23.13	Luxation Brustwirbel, T5/T6 u T6/T7	S33.14	Luxation Lendenwirbel, L4/L5
S23.14	Luxation Brustwirbel, T7/T8 u T8/T9	S33.15	Luxation Lendenwirbel, L5/S1
S23.15	Luxation Brustwirbel, T9/T10 u T10/T11	S33.2	Luxation Iliosakral-/Sakro-Kokzygealgelenk
S23.16	Luxation Brustwirbel, T11/T12	S33.3	Luxation sonst u nnbez Teile Lendenwirbelsäule Becken
S23.17	Luxation Brustwirbel, T12/L1	S33.4	Traumatische Symphysensprengung
S23.3	Verstauchung u Zerrung Brustwirbelsäule	S33.50	Verstauchung Zerrung Lendenwirbelsäule, nnbez
S32.00	Fraktur Lendenwirbel, Höhe nnbez	S33.51	Verstauchung Zerrung Junct lumbosacr u Bänder
S32.01	Fraktur Lendenwirbel, L1	S33.6	Verstauchung Zerrung Iliosakralgelenk
S32.02	Fraktur Lendenwirbel, L2	S33.7	Verstauchung Zerrung so u nnbez Teile LWS Becken
S32.03	Fraktur Lendenwirbel, L3	S39.0	Verletzung Muskeln Sehnen Abd LumbosakrGeg Becken
S32.04	Fraktur Lendenwirbel, L4	T08.0	Fraktur WS, Höhe nnbez, geschlossen od onA
S32.05	Fraktur Lendenwirbel, L5	T08.1	Fraktur Wirbelsäule, Höhe nnbez, Offen

Hauptdiagnose I68-4

M46.40	Diszitis, nnbez, mehrere Lok WS	M46.50	Sonst inf Spondylopathien, mehrere Lok WS
M46.41	Diszitis, nnbez, Okzipito-Atlanto-Axialbereich	M46.51	Sonst inf Spondylopathien, Okzipito-Atlanto-Axialbereich
M46.42	Diszitis, nnbez, Zervikalbereich	M46.52	Sonst inf Spondylopathien, Zervikalbereich
M46.43	Diszitis, nnbez, Zervikothorakalbereich	M46.53	Sonst inf Spondylopathien, Zervikothorakalbereich
M46.44	Diszitis, nnbez, Thorakalbereich	M46.54	Sonst inf Spondylopathien, Thorakalbereich
M46.45	Diszitis, nnbez, Thorakolumbalbereich	M46.55	Sonst inf Spondylopathien, Thorakolumbalbereich
M46.46	Diszitis, nnbez, Lumbalbereich	M46.56	Sonst inf Spondylopathien, Lumbalbereich
M46.47	Diszitis, nnbez, Lumbosakralbereich	M46.57	Sonst inf Spondylopathien, Lumbosakralbereich
M46.48	Diszitis, nnbez, Sakral-/Sakrokokzygealbereich	M46.58	Sonst inf Spondylopathien, Sakral-/SakrokokzygBereich
M46.49	Diszitis, nnbez, nnbez Lokalisation	M46.59	Sonst infektiöse Spondylopathien, nnbez Lok

Hauptdiagnose I68-5

S72.40	Distale Fraktur Femur, Teil nnbez	S72.44	Distale Fraktur Femur, interkondylär
S72.41	Distale Fraktur Femur, Condylus (lateralis) (medialis)	S72.8	Frakturen sonstiger Teile, Femur
S72.42	Distale Fraktur Femur, Epiphyse, Epiphysenlösung	S72.9	Fraktur Femur, Teil nnbez
S72.43	Distale Fraktur Femur, suprakondylär		

ADRG I69

Knochenkrankheiten und spezifische Arthropathien

Hauptdiagnose in Tabelle I69-1

DRG I69Z

Knochenkrankheiten und spezifische Arthropathien

Hauptdiagnose I69-1

E55.0	Floride Rachitis	M05.87	Sonst seropos chron Polyarthrits Knöchel/Fuß
M02.10	Postenteritische Arthritis, mehrere Lok	M05.88	Sonst seropos chron Polyarthrits, sonst Lok
M02.11	Postenteritische Arthritis Schulterregion	M05.89	Sonst seropos chron Polyarthrits, nnbez Lok
M02.12	Postenteritische Arthritis Oberarm	M05.90	Seropos chron Polyarthrits, nnbez, mehrere Lok
M02.13	Postenteritische Arthritis Unterarm	M05.91	Seropos chron Polyarthrits, nnbez, Schulterregion
M02.14	Postenteritische Arthritis Hand	M05.92	Seropos chron Polyarthrits, nnbez, Oberarm
M02.15	Postenteritische Arthritis Beckenregion/Oberschenkel	M05.93	Seropos chron Polyarthrits, nnbez, Unterarm
M02.16	Postenteritische Arthritis Unterschenkel	M05.94	Seropos chron Polyarthrits, nnbez, Hand
M02.17	Postenteritische Arthritis Knöchel/Fuß	M05.95	Seropos chron Polyarthrits, nnbez, Becken/Oberschenkel
M02.18	Postenteritische Arthritis, sonstige Lok	M05.96	Seropos chron Polyarthrits, nnbez, Unterschenkel
M02.19	Postenteritische Arthritis, nnbez Lokalisationen	M05.97	Seropos chron Polyarthrits, nnbez, Knöchel/Fuß
M05.80	Sonst seropos chron Polyarthrits, mehrere Lok	M05.98	Seropos chron Polyarthrits, nnbez, sonst Lok
M05.81	Sonst seropos chron Polyarthrits Schulterregion	M05.99	Seropos chron Polyarthrits, nnbez, nnbez Lok
M05.82	Sonst seropos chron Polyarthrits Oberarm	M06.00	Seronegative chron Polyarthrits, mehrere Lok
M05.83	Sonst seropos chron Polyarthrits Unterarm	M06.01	Seronegative chron Polyarthrits Schulterregion
M05.84	Sonst seropos chron Polyarthrits Hand	M06.02	Seronegative chron Polyarthrits Oberarm
M05.85	Sonst seropos chron Polyarthrits Becken/Oberschenkel	M06.03	Seronegative chron Polyarthrits Unterarm
M05.86	Sonst seropos chron Polyarthrits Unterschenkel	M06.04	Seronegative chron Polyarthrits Hand

M06.05	Seronegative chron Polyarthritis Becken/OS	M10.45	Sonst sek Gicht Beckenregion/Oberschenkel
M06.06	Seronegative chron Polyarthritis Unterschenkel	M10.46	Sonst sek Gicht Unterschenkel
M06.07	Seronegative chron Polyarthritis Knöchel/Fuß	M10.47	Sonst sek Gicht Knöchel/Fuß
M06.08	Seronegative chron Polyarthritis, sonst Lok	M10.48	Sonst sek Gicht, sonstige Lokalisation
M06.09	Seronegative chron Polyarthritis, nnbez Lok	M10.49	Sonst sek Gicht, nnbez Lokalisationen
M06.20	Bursitis b chron Polyarthritis, mehrere Lok	M10.90	Gicht, nnbez, mehrere Lokalisationen
M06.21	Bursitis b chron Polyarthritis Schulterregion	M10.91	Gicht, nnbez, Schulterregion
M06.22	Bursitis b chron Polyarthritis Oberarm	M10.92	Gicht, nnbez, Oberarm
M06.23	Bursitis b chron Polyarthritis Unterarm	M10.93	Gicht, nnbez, Unterarm
M06.24	Bursitis b chron Polyarthritis Hand	M10.94	Gicht, nnbez, Hand
M06.25	Bursitis b chron Polyarthritis Becken/Oberschenkel	M10.95	Gicht, nnbez, Beckenregion/Oberschenkel
M06.26	Bursitis b chron Polyarthritis Unterschenkel	M10.96	Gicht, nnbez, Unterschenkel
M06.27	Bursitis b chron Polyarthritis Knöchel/Fuß	M10.97	Gicht, nnbez, Knöchel/Fuß
M06.28	Bursitis b chron Polyarthritis, sonst Lok	M10.98	Gicht, nnbez, sonstige Lokalisation
M06.29	Bursitis b chron Polyarthritis, nnbez Lok	M10.99	Gicht, nnbez, nnbez Lokalisationen
M06.40	Entzündliche Polyarthropathie, mehrere Lokalisationen	M11.00	Apatittrheumatismus, mehrere Lokalisationen
M06.41	Entzündliche Polyarthropathie Schulterregion	M11.01	Apatittrheumatismus Schulterregion
M06.42	Entzündliche Polyarthropathie Oberarm	M11.02	Apatittrheumatismus Oberarm
M06.43	Entzündliche Polyarthropathie Unterarm	M11.03	Apatittrheumatismus Unterarm
M06.44	Entzündliche Polyarthropathie Hand	M11.04	Apatittrheumatismus Hand
M06.45	Entzündliche Polyarthropathie Beckenregion/OS	M11.05	Apatittrheumatismus Beckenregion/Oberschenkel
M06.46	Entzündliche Polyarthropathie Unterschenkel	M11.06	Apatittrheumatismus Unterschenkel
M06.47	Entzündliche Polyarthropathie Knöchel/Fuß	M11.07	Apatittrheumatismus Knöchel/Fuß
M06.48	Entzündliche Polyarthropathie, sonst Lokalisation	M11.08	Apatittrheumatismus, sonstige Lokalisation
M06.49	Entzündliche Polyarthropathie, nnbez Lokalisationen	M11.09	Apatittrheumatismus, nnbez Lokalisationen
M06.80	Sonst nbez chron Polyarthritis, mehrere Lok	M11.10	Familiäre Chondrokalzinose, mehrere Lok
M06.81	Sonst nbez chron Polyarthritis Schulterregion	M11.11	Familiäre Chondrokalzinose Schulterregion
M06.82	Sonst nbez chron Polyarthritis Oberarm	M11.12	Familiäre Chondrokalzinose Oberarm
M06.83	Sonst nbez chron Polyarthritis Unterarm	M11.13	Familiäre Chondrokalzinose Unterarm
M06.84	Sonst nbez chron Polyarthritis Hand	M11.14	Familiäre Chondrokalzinose Hand
M06.85	Sonst nbez chron Polyarthritis Becken/Oberschenkel	M11.15	Familiäre Chondrokalzinose Beckenreg/OS
M06.86	Sonst nbez chron Polyarthritis Unterschenkel	M11.16	Familiäre Chondrokalzinose Unterschenkel
M06.87	Sonst nbez chron Polyarthritis Knöchel/Fuß	M11.17	Familiäre Chondrokalzinose Knöchel/Fuß
M06.88	Sonst nbez chron Polyarthritis, sonst Lok	M11.18	Familiäre Chondrokalzinose, sonstige Lok
M06.89	Sonst nbez chron Polyarthritis, nnbez Lok	M11.19	Familiäre Chondrokalzinose, nnbez Lokalisationen
M06.90	Chronische Polyarthritis, nnbez, mehrere Lok	M11.20	Sonst Chondrokalzinose, mehrere Lokalisationen
M06.91	Chronische Polyarthritis, nnbez, Schulterregion	M11.21	Sonst Chondrokalzinose Schulterregion
M06.92	Chronische Polyarthritis, nnbez, Oberarm	M11.22	Sonst Chondrokalzinose Oberarm
M06.93	Chronische Polyarthritis, nnbez, Unterarm	M11.23	Sonst Chondrokalzinose Unterarm
M06.94	Chronische Polyarthritis, nnbez, Hand	M11.24	Sonst Chondrokalzinose Hand
M06.95	Chronische Polyarthritis, nnbez, Beckenregion/OS	M11.25	Sonst Chondrokalzinose Beckenreg/Oberschenkel
M06.96	Chronische Polyarthritis, nnbez, Unterschenkel	M11.26	Sonst Chondrokalzinose Unterschenkel
M06.97	Chronische Polyarthritis, nnbez, Knöchel/Fuß	M11.27	Sonst Chondrokalzinose Knöchel/Fuß
M06.98	Chronische Polyarthritis, nnbez, sonst Lok	M11.28	Sonst Chondrokalzinose, Sonst Lok
M06.99	Chronische Polyarthritis, nnbez Lok	M11.29	Sonst Chondrokalzinose, nnbez Lokalisationen
M10.00	Idiopathische Gicht, mehrere Lokalisationen	M11.80	Sonst nbez Kristall-Arthropathien, mehrere Lok
M10.01	Idiopathische Gicht Schulterregion	M11.81	Sonst nbez Kristall-Arthropathien Schulterregion
M10.02	Idiopathische Gicht Oberarm	M11.82	Sonst nbez Kristall-Arthropathien Oberarm
M10.03	Idiopathische Gicht Unterarm	M11.83	Sonst nbez Kristall-Arthropathien Unterarm
M10.04	Idiopathische Gicht Hand	M11.84	Sonst nbez Kristall-Arthropathien Hand
M10.05	Idiopathische Gicht Beckenregion/Oberschenkel	M11.85	Sonst nbez Kristall-Arthropathien Beckenreg/OS
M10.06	Idiopathische Gicht Unterschenkel	M11.86	Sonst nbez Kristall-Arthropathien Unterschenkel
M10.07	Idiopathische Gicht Knöchel/Fuß	M11.87	Sonst nbez Kristall-Arthropathien Knöchel/Fuß
M10.08	Idiopathische Gicht, sonstige Lokalisation	M11.88	Sonst nbez Kristall-Arthropathien, sonst Lok
M10.09	Idiopathische Gicht, nnbez Lokalisationen	M11.89	Sonst nbez Kristall-Arthropathien, nnbez Lok
M10.20	Arzneimittelinduzierte Gicht, mehrere Lok	M11.90	Kristall-Arthropathie, nnbez, mehrere Lok
M10.21	Arzneimittelinduzierte Gicht Schulterregion	M11.91	Kristall-Arthropathie, nnbez, Schulterregion
M10.22	Arzneimittelinduzierte Gicht Oberarm	M11.92	Kristall-Arthropathie, nnbez, Oberarm
M10.23	Arzneimittelinduzierte Gicht Unterarm	M11.93	Kristall-Arthropathie, nnbez, Unterarm
M10.24	Arzneimittelinduzierte Gicht Hand	M11.94	Kristall-Arthropathie, nnbez, Hand
M10.25	Arzneimittelinduzierte Gicht Beckenregion/OS	M11.95	Kristall-Arthropathie, nnbez, Beckenreg/Oberschenkel
M10.26	Arzneimittelinduzierte Gicht Unterschenkel	M11.96	Kristall-Arthropathie, nnbez, Unterschenkel
M10.27	Arzneimittelinduzierte Gicht Knöchel/Fuß	M11.97	Kristall-Arthropathie, nnbez, Knöchel/Fuß
M10.28	Arzneimittelinduzierte Gicht, sonstige Lok	M11.98	Kristall-Arthropathie, nnbez, sonst Lok
M10.29	Arzneimittelinduzierte Gicht, nnbez Lok	M11.99	Kristall-Arthropathie, nnbez, nnbez Lokalisationen
M10.40	Sonst sek Gicht, mehrere Lokalisationen	M12.00	Chron postrheum Arth [J-Arth], mehrere Lok
M10.41	Sonst sek Gicht Schulterregion	M12.01	Chron postrheum Arth [J-Arth] Schulterregion
M10.42	Sonst sek Gicht Oberarm	M12.02	Chron postrheum Arth [J-Arth] Oberarm
M10.43	Sonst sek Gicht Unterarm	M12.03	Chron postrheum Arth [J-Arth] Unterarm
M10.44	Sonst sek Gicht Hand	M12.04	Chron postrheum Arth [J-Arth] Hand

M12.05	Chron postrheum Arth [J-Arth] Beckenreg/Oberschenkel	M16.9	Koxarthrose, nnbez
M12.06	Chron postrheum Arth [J-Arth] Unterschenkel	M17.0	Primäre Gonarthrose, beidseitig
M12.07	Chron postrheum Arth [J-Arth] Knöchel/Fuß	M17.1	Sonstige primäre Gonarthrose
M12.08	Chron postrheum Arth [J-Arth], Sonst Lok	M17.2	Posttraumatische Gonarthrose, beidseitig
M12.09	Chron postrheum Arth [J-Arth], nnbez Lok	M17.3	Sonstige posttraumatische Gonarthrose
M12.10	Kaschin-Beck-KH, mehrere Lokalisationen	M17.4	Sonstige sekundäre Gonarthrose, beidseitig
M12.11	Kaschin-Beck-KH Schulterregion	M17.5	Sonstige sekundäre Gonarthrose
M12.12	Kaschin-Beck-KH Oberarm	M17.9	Gonarthrose, nnbez
M12.13	Kaschin-Beck-KH Unterarm	M18.0	Primäre Rhizarthrose, beidseitig
M12.14	Kaschin-Beck-KH Hand	M18.1	Sonstige primäre Rhizarthrose
M12.15	Kaschin-Beck-KH Beckenregion/Oberschenkel	M18.2	Posttraumatische Rhizarthrose, beidseitig
M12.16	Kaschin-Beck-KH Unterschenkel	M18.3	Sonstige posttraumatische Rhizarthrose
M12.17	Kaschin-Beck-KH Knöchel/Fuß	M18.4	Sonstige sekundäre Rhizarthrose, beidseitig
M12.18	Kaschin-Beck-KH, sonst Lokalisation	M18.5	Sonstige sekundäre Rhizarthrose
M12.19	Kaschin-Beck-KH, nnbez Lokalisationen	M18.9	Rhizarthrose, nnbez
M12.20	Villonoduläre Synovitis (pigm), mehrere Lok	M19.01	Primäre Arthrose Schulterregion
M12.21	Villonoduläre Synovitis (pigm) Schulterregion	M19.02	Primäre Arthrose Oberarm
M12.22	Villonoduläre Synovitis (pigmentiert) Oberarm	M19.03	Primäre Arthrose Unterarm
M12.23	Villonoduläre Synovitis (pigmentiert) Unterarm	M19.04	Prim Arthrose sonst Gel, Hand
M12.24	Villonoduläre Synovitis (pigmentiert) Hand	M19.05	Prim Arthrose sonst Gel: Be OSch [Be Fem Hü Hü- IliosGel]
M12.25	Villonoduläre Synovitis (pigm) Becken/Oberschenkel	M19.07	Primäre Arthrose Knöchel/Fuß
M12.26	Villonoduläre Synovitis (pigm) Unterschenkel	M19.08	Prim Arthro so Gel [Hal Kop Ripp Rum Schäd WS]
M12.27	Villonoduläre Synovitis (pigm) Knöchel/Fuß	M19.09	Primäre Arthrose sonst Gelenke, nnbez Lok
M12.28	Villonoduläre Synovitis (pigm), sonstige Lok	M19.11	Posttraumatische Arthrose Schulterregion
M12.29	Villonoduläre Synovitis (pigmentiert), nnbez Lok	M19.12	Posttraumatische Arthrose Oberarm
M12.30	Palindromer Rheumatismus, mehrere Lok	M19.13	Posttraumatische Arthrose Unterarm
M12.31	Palindromer Rheumatismus Schulterregion	M19.14	Posttraumat Arthrose sonst Gel, Hand
M12.32	Palindromer Rheumatismus Oberarm	M19.15	Posttr Arthrose sonst Gel: Be OSch [Be Fem Hü Hü- IliosGel]
M12.33	Palindromer Rheumatismus Unterarm	M19.17	Posttraumatische Arthrose Knöchel/Fuß
M12.34	Palindromer Rheumatismus Hand	M19.18	Posttraumatische Arthrose sonst Gelenke
M12.35	Palindromer Rheumatismus Becken/Oberschenkel	M19.19	Posttraumatische Arthrose so Gelenke, nnbez Lok
M12.36	Palindromer Rheumatismus Unterschenkel	M19.21	Sonst sek Arthrose Schulterregion
M12.37	Palindromer Rheumatismus Knöchel/Fuß	M19.22	Sonst sek Arthrose Oberarm
M12.38	Palindromer Rheumatismus, sonstige Lok	M19.23	Sonst sek Arthrose Unterarm
M12.39	Palindromer Rheumatismus, nnbez Lokalisationen	M19.24	Sonst sek Arthrose, Hand
M12.40	Hydrops intermittens, mehrere Lokalisationen	M19.25	Sonst sek Arthrose: Be OSch [Be Fem Hü HüGel IliosacGel]
M12.41	Hydrops intermittens Schulterregion	M19.27	Sonst sek Arthrose Knöchel/Fuß
M12.42	Hydrops intermittens Oberarm	M19.28	Sonst sek Arthrose, sonst Lok
M12.43	Hydrops intermittens Unterarm	M19.29	Sonst sek Arthrose, nnbez Lok
M12.44	Hydrops intermittens Hand	M19.81	Sonst nbez Arthrose Schulterregion
M12.45	Hydrops intermittens Beckenregion/Oberschenkel	M19.82	Sonst nbez Arthrose Oberarm
M12.46	Hydrops intermittens Unterschenkel	M19.83	Sonst nbez Arthrose Unterarm
M12.47	Hydrops intermittens Knöchel/Fuß	M19.84	Sonst nbez Arthrose, Hand
M12.48	Hydrops intermittens, sonstige Lokalisation	M19.85	Sonst nbez Arthrose: Be OSch [Be Fem Hü HüGel IliosacGel]
M12.49	Hydrops intermittens, nnbez Lokalisationen	M19.87	Sonst nbez Arthrose Knöchel/Fuß
M12.50	Traumatische Arthropathie, mehrere Lok	M19.88	Sonst nbez Arthrose, sonst Lokalisation
M12.51	Traumatische Arthropathie Schulterregion	M19.89	Sonst nbez Arthrose, nnbez Lokalisationen
M12.52	Traumatische Arthropathie Oberarm	M19.91	Arthrose, nnbez, Schulterregion
M12.53	Traumatische Arthropathie Unterarm	M19.92	Arthrose, nnbez, Oberarm
M12.54	Traumatische Arthropathie Hand	M19.93	Arthrose, nnbez, Unterarm
M12.55	Traumatische Arthropathie Becken/Oberschenkel	M19.94	Arthrose, nnbez, Hand
M12.56	Traumatische Arthropathie Unterschenkel	M19.95	Arthrose, nnbez, Be Obersch [Be Fem Hü HüGel IliosacGel]
M12.57	Traumatische Arthropathie Knöchel/Fuß	M19.97	Arthrose, nnbez, Knöchel/Fuß
M12.58	Traumatische Arthropathie, sonstige Lok	M19.98	Arthrose, nnbez, sonstige Lokalisation
M12.59	Traumatische Arthropathie, nnbez Lokalisationen	M19.99	Arthrose, nnbez, nnbez Lokalisationen
M13.0	Polyarthritis, nnbez	M24.60	Ankylose ein Gelenk, mehrere Lok
M15.0	Primäre generalisierte (Osteo-) Arthrose	M24.61	Ankylose ein Gelenk Schulterregion
M15.1	Heberden-Knoten (mit Arthropathie)	M24.62	Ankylose ein Gelenk Oberarm
M15.2	Bouchard-Knoten (mit Arthropathie)	M24.63	Ankylose ein Gelenk Unterarm
M15.3	Sekundäre multiple Arthrose	M24.64	Ankylose ein Gelenk Hand
M15.4	Erosive (Osteo-) Arthrose	M24.65	Ankylose ein Gelenk Beckenreg/Oberschenkel
M15.9	Polyarthrose, nnbez	M24.66	Ankylose ein Gelenk Unterschenkel
M16.0	Primäre Koxarthrose, beidseitig	M24.67	Ankylose ein Gelenk Knöchel/Fuß
M16.1	Sonstige primäre Koxarthrose	M24.68	Ankylose ein Gelenk, sonstige Lokalisation
M16.2	Koxarthrose als Folge einer Dysplasie, beidseitig	M24.69	Ankylose ein Gelenk, nnbez Lokalisationen
M16.3	Sonstige dysplastische Koxarthrose	M25.00	Hämarthros, mehrere Lokalisationen
M16.4	Posttraumatische Koxarthrose, beidseitig	M25.01	Hämarthros Schulterregion
M16.5	Sonstige posttraumatische Koxarthrose	M25.02	Hämarthros Oberarm
M16.6	Sonstige sekundäre Koxarthrose, beidseitig	M25.03	Hämarthros Unterarm
M16.7	Sonstige sekundäre Koxarthrose	M25.04	Hämarthros Hand

M25.05	Hämarthros Beckenregion/Oberschenkel	M80.35	Osteoporose m path Fx d Malabs n chir Eingr, BeReg/OS
M25.06	Hämarthros Unterschenkel	M80.36	Osteoporose m path Fx d Malabs n chir Eingr, US
M25.07	Hämarthros Knöchel/Fuß	M80.37	Osteoporose m path Fx d Malabs n chir Eingr, Knöchel/Fuß
M25.08	Hämarthros, sonstige Lokalisation	M80.38	Osteoporose m path Fx d Malabs n chir Eingr, sonst Lok
M25.09	Hämarthros, nnbez Lokalisationen	M80.39	Osteoporose m path Fx d Malabs n chir Eingr, nnbez Lok
M42.00	Juv Osteochon WS, mehrere Lok WS	M80.40	AM-induz Osteoporose m path Fx, mehrere Lok
M42.01	Juv Osteochon WS, Okzipito-Atlanto-Axialbereich	M80.41	AM-induz Osteoporose m path Fx Schulterregion
M42.02	Juv Osteochon WS, Zervikalbereich	M80.42	AM-induz Osteoporose m path Fx Oberarm
M42.03	Juv Osteochon WS, Zervikothorakalbereich	M80.43	AM-induz Osteoporose m path Fx Unterarm
M42.04	Juv Osteochon WS, Thorakalbereich	M80.44	AM-induz Osteoporose m path Fx Hand
M42.05	Juv Osteochon WS, Thorakolumbalbereich	M80.45	AM-induz Osteoporose m path Fx Becken/OS
M42.06	Juv Osteochon WS, Lumbalbereich	M80.46	AM-induz Osteoporose m path Fx Unterschenkel
M42.07	Juv Osteochon WS, Lumbosakralbereich	M80.47	AM-induz Osteoporose m path Fx Knöchel/Fuß
M42.08	Juv Osteochon WS, Sakral-/Sakrokokzygealbereich	M80.48	AM-induz Osteoporose m path Fx, sonst Lok
M42.09	Juv Osteochon WS, nnbez Lok	M80.49	AM-induz Osteoporose m path Fx, nnbez Lok
M42.10	Osteochon WS b Erw, mehrere Lok WS	M80.50	Idiopath Osteoporose m path Fx, mehrere Lok
M42.11	Osteochon WS b Erw, Okzipito-Atlanto-Axialbereich	M80.51	Idiopath Osteoporose m path Fx Schulterregion
M42.12	Osteochon WS b Erw, Zervikalbereich	M80.52	Idiopath Osteoporose m path Fx Oberarm
M42.13	Osteochon WS b Erw, Zervikothorakalbereich	M80.53	Idiopath Osteoporose m path Fx Unterarm
M42.14	Osteochon WS b Erw, Thorakalbereich	M80.54	Idiopath Osteoporose m path Fx Hand
M42.15	Osteochon WS b Erw, Thorakolumbalbereich	M80.55	Idiopath Osteoporose m path Fx Becken/OS
M42.16	Osteochon WS b Erw, Lumbalbereich	M80.56	Idiopath Osteoporose m path Fx Unterschenkel
M42.17	Osteochon WS b Erw, Lumbosakralbereich	M80.57	Idiopath Osteoporose m path Fx Knöchel/Fuß
M42.18	Osteochon WS b Erw, Sakral-/Sakrokokzygealbereich	M80.58	Idiopath Osteoporose m path Fx, sonst Lok
M42.19	Osteochon WS b Erw, nnbez Lok	M80.59	Idiopath Osteoporose m path Fx, nnbez Lok
M42.90	Osteochondrose WS, nnbez, mehrere Lok WS	M80.80	Sonst Osteoporose m path Fx, mehrere Lok
M42.91	Osteochondrose WS, nnbez, Okzip-Atlant-AxBereich	M80.81	Sonst Osteoporose m path Fx Schulterregion
M42.92	Osteochondrose WS, nnbez, Zervikalbereich	M80.82	Sonst Osteoporose m path Fx Oberarm
M42.93	Osteochondrose WS, nnbez, Zervikothorakalbereich	M80.83	Sonst Osteoporose m path Fx Unterarm
M42.94	Osteochondrose WS, nnbez, Thorakalbereich	M80.84	Sonst Osteoporose m path Fx Hand
M42.95	Osteochondrose WS, nnbez, Thorakolumbalbereich	M80.85	Sonst Osteoporose m path Fx Becken/OS
M42.96	Osteochondrose WS, nnbez, Lumbalbereich	M80.86	Sonst Osteoporose m path Fx Unterschenkel
M42.97	Osteochondrose WS, nnbez, Lumbosakralbereich	M80.87	Sonst Osteoporose m path Fx Knöchel/Fuß
M42.98	Osteochon WS, nnbez, Sakral-/Sakrokokzygealbereich	M80.88	Sonst Osteoporose m path Fx, sonst Lok
M42.99	Osteochondrose WS, nnbez, nnbez Lok	M80.89	Sonst Osteoporose m path Fx, nnbez Lok
M80.00	Postmenop Osteoporose m path Fraktur, mehr Lok	M80.90	Nnbez Osteoporose m path Fx, mehrere Lok
M80.01	Postmenop Osteoporose m path Fx Schulterregion	M80.91	Nnbez Osteoporose m path Fx Schulterregion
M80.02	Postmenop Osteoporose m path Fx Oberarm	M80.92	Nnbez Osteoporose m path Fx Oberarm
M80.03	Postmenop Osteoporose m path Fx Unterarm	M80.93	Nnbez Osteoporose m path Fx Unterarm
M80.04	Postmenop Osteoporose m path Fx Hand	M80.94	Nnbez Osteoporose m path Fx Hand
M80.05	Postmenop Osteoporose m path Fx Becken/OS	M80.95	Nnbez Osteoporose m path Fx Becken/OS
M80.06	Postmenop Osteoporose m path Fx Unterschenkel	M80.96	Nnbez Osteoporose m path Fx Unterschenkel
M80.07	Postmenop Osteoporose m path Fx Knöchel/Fuß	M80.97	Nnbez Osteoporose m path Fx Knöchel/Fuß
M80.08	Postmenop Osteoporose m path Fx, sonst Lok	M80.98	Nnbez Osteoporose m path Fx, sonst Lok
M80.09	Postmenop Osteoporose m path Fx, nnbezLok	M80.99	Nnbez Osteoporose m path Fx, nnbez Lok
M80.10	Osteoporose m path Fx nach Ovarektomie, mehr Lok	M81.00	Postmenopausale Osteoporose, mehrere Lok
M80.11	Osteoporose m path Fx nach Ovarekt, Schulterregion	M81.01	Postmenopausale Osteoporose Schulterregion
M80.12	Osteoporose m path Fx nach Ovarekt, Oberarm	M81.02	Postmenopausale Osteoporose Oberarm
M80.13	Osteoporose m path Fx nach Ovarekt, Unterarm	M81.03	Postmenopausale Osteoporose Unterarm
M80.14	Osteoporose m path Fx nach Ovarekt, Hand	M81.04	Postmenopausale Osteoporose Hand
M80.15	Osteoporose m path Fx nach Ovarekt, Beckenreg/OS	M81.05	Postmenopausale Osteoporose Becken/OS
M80.16	Osteoporose m path Fx nach Ovarekt, Unterschenkel	M81.06	Postmenopausale Osteoporose Unterschenkel
M80.17	Osteoporose m path Fx nach Ovarekt, Knöchel/Fuß	M81.07	Postmenopausale Osteoporose Knöchel/Fuß
M80.18	Osteoporose m path Fx nach Ovarekt, sonst Lok	M81.08	Postmenopausale Osteoporose, sonst Lok
M80.19	Osteoporose m path Fx nach Ovarekt, nnbez Lok	M81.09	Postmenopausale Osteoporose, nnbez Lok
M80.20	Inaktivitätsosteoporose m path Fraktur, mehr Lok	M81.10	Osteoporose nach Ovarektomie, mehrere Lok
M80.21	Inaktivitätsosteoporose m path Fx Schulterregion	M81.11	Osteoporose nach Ovarektomie, Schulterregion
M80.22	Inaktivitätsosteoporose m path Fx Oberarm	M81.12	Osteoporose nach Ovarektomie, Oberarm
M80.23	Inaktivitätsosteoporose m path Fx Unterarm	M81.13	Osteoporose nach Ovarektomie, Unterarm
M80.24	Inaktivitätsosteoporose m path Fx Hand	M81.14	Osteoporose nach Ovarektomie, Hand
M80.25	Inaktivitätsosteoporose m path Fx Becken/OS	M81.15	Osteoporose nach Ovarektomie, Becken/OS
M80.26	Inaktivitätsosteoporose m path Fx Unterschenkel	M81.16	Osteoporose nach Ovarektomie, Unterschenkel
M80.27	Inaktivitätsosteoporose m path Fx Knöchel/Fuß	M81.17	Osteoporose nach Ovarektomie, Knöchel/Fuß
M80.28	Inaktivitätsosteoporose m path Fx, sonst Lok	M81.18	Osteoporose nach Ovarektomie, sonst Lokalisation
M80.29	Inaktivitätsosteoporose m path Fx, nnbez Lok	M81.19	Osteoporose nach Ovarektomie, nnbez Lok
M80.30	Osteoporose m path Fx d Malabs n chir Eingr, mehr Lok	M81.20	Inaktivitätsosteoporose, mehrere Lok
M80.31	Osteoporose m path Fx d Malabs n chir Eingr, Schulterreg	M81.21	Inaktivitätsosteoporose Schulterregion
M80.32	Osteoporose m path Fx d Malabs n chir Eingr, Oberarm	M81.22	Inaktivitätsosteoporose Oberarm
M80.33	Osteoporose m path Fx d Malabs n chir Eingr, Unterarm	M81.23	Inaktivitätsosteoporose Unterarm
M80.34	Osteoporose m path Fx d Malabs n chir Eingr, Hand	M81.24	Inaktivitätsosteoporose Hand

M81.25	Inaktivitätsosteoporose Beckenregion/Oberschenkel	M83.05	Osteomalazie im Wochenbett, Becken/Oberschenkel
M81.26	Inaktivitätsosteoporose Unterschenkel	M83.06	Osteomalazie im Wochenbett, Unterschenkel
M81.27	Inaktivitätsosteoporose Knöchel/Fuß	M83.07	Osteomalazie im Wochenbett, Knöchel/Fuß
M81.28	Inaktivitätsosteoporose, sonstige Lokalisation	M83.08	Osteomalazie im Wochenbett, sonst Lokalisation
M81.29	Inaktivitätsosteoporose, nnbez Lokalisationen	M83.09	Osteomalazie im Wochenbett, nnbez Lokalisationen
M81.30	Osteoporose infolge Malabs nach chir Eingr, mehrere Lok	M83.10	Senile Osteomalazie, mehrere Lokalisationen
M81.31	Osteoporose infolge Malabs nach chir Eingr, Schulterreg	M83.11	Senile Osteomalazie Schulterregion
M81.32	Osteoporose infolge Malabs nach chir Eingr, Oberarm	M83.12	Senile Osteomalazie Oberarm
M81.33	Osteoporose infolge Malabs nach chir Eingr, Unterarm	M83.13	Senile Osteomalazie Unterarm
M81.34	Osteoporose infolge Malabs nach chir Eingr, Hand	M83.14	Senile Osteomalazie Hand
M81.35	Osteoporose infolge Malabs nach chir Eingr, BeReg/OS	M83.15	Senile Osteomalazie Beckenregion/Oberschenkel
M81.36	Osteoporose infolge Malabs nach chir Eingr, US	M83.16	Senile Osteomalazie Unterschenkel
M81.37	Osteoporose infolge Malabs nach chir Eingr, Knöchel/Fuß	M83.17	Senile Osteomalazie Knöchel/Fuß
M81.38	Osteoporose infolge Malabs nach chir Eingr, sonst Lok	M83.18	Senile Osteomalazie, sonstige Lokalisation
M81.39	Osteoporose infolge Malabs nach chir Eingr, nnbez Lok	M83.19	Senile Osteomalazie, nnbez Lokalisationen
M81.40	AM-induz Osteoporose, mehrere Lok	M83.20	Osteomalazie ErwAlter d Malabs, mehrere Lok
M81.41	AM-induz Osteoporose Schulterregion	M83.21	Osteomalazie ErwAlter d Malabs, Schulterregion
M81.42	AM-induz Osteoporose Oberarm	M83.22	Osteomalazie ErwAlter d Malabs, Oberarm
M81.43	AM-induz Osteoporose Unterarm	M83.23	Osteomalazie ErwAlter d Malabs, Unterarm
M81.44	AM-induz Osteoporose Hand	M83.24	Osteomalazie ErwAlter d Malabs, Hand
M81.45	AM-induz Osteoporose Beckenregion/Oberschenkel	M83.25	Osteomalazie ErwAlter d Malabs, Becken/OS
M81.46	AM-induz Osteoporose Unterschenkel	M83.26	Osteomalazie ErwAlter d Malabs, Unterschenkel
M81.47	AM-induz Osteoporose Knöchel/Fuß	M83.27	Osteomalazie ErwAlter d Malabs, Knöchel/Fuß
M81.48	AM-induz Osteoporose, sonst Lok	M83.28	Osteomalazie ErwAlter d Malabs, sonst Lok
M81.49	Arzneimittelinduzierte Osteoporose, nnbez Lok	M83.29	Osteomalazie ErwAlter d Malabs, nnbez Lok
M81.50	Idiopathische Osteoporose, mehrere Lok	M83.30	Osteomalazie ErwAlter d Fehl-/Mangelernähr, mehr Lok
M81.51	Idiopathische Osteoporose Schulterregion	M83.31	Osteomalazie ErwAlter d Fehl-/Mangelernähr, Schulterreg
M81.52	Idiopathische Osteoporose Oberarm	M83.32	Osteomalazie ErwAlter d Fehl-/Mangelernähr, Oberarm
M81.53	Idiopathische Osteoporose Unterarm	M83.33	Osteomalazie ErwAlter d Fehl-/Mangelernähr, Unterarm
M81.54	Idiopathische Osteoporose Hand	M83.34	Osteomalazie ErwAlter d Fehl-/Mangelernähr, Hand
M81.55	Idiopathische Osteoporose Becken/Oberschenkel	M83.35	Osteomalazie ErwAlter d Fehl-/Mangelernähr, BeReg/OS
M81.56	Idiopathische Osteoporose Unterschenkel	M83.36	Osteomalazie ErwAlter d Fehl-/Mangelernähr, US
M81.57	Idiopathische Osteoporose Knöchel/Fuß	M83.37	Osteomalazie ErwAlter d Fehl-/Mangelernähr, Knöchel/Fuß
M81.58	Idiopathische Osteoporose, sonstige Lok	M83.38	Osteomalazie ErwAlter d Fehl-/Mangelernähr, so Lok
M81.59	Idiopathische Osteoporose, nnbez Lokalisationen	M83.39	Osteomalazie ErwAlter d Fehl-/Mangelernähr, nnbez Lok
M81.60	Lokalisierte Osteoporose [Lequesne], mehrere Lok	M83.40	Aluminiumosteopathie, mehrere Lokalisationen
M81.61	Lokalisierte Osteoporose [Lequesne], Schulterregion	M83.41	Aluminiumosteopathie Schulterregion
M81.62	Lokalisierte Osteoporose [Lequesne], Oberarm	M83.42	Aluminiumosteopathie Oberarm
M81.63	Lokalisierte Osteoporose [Lequesne], Unterarm	M83.43	Aluminiumosteopathie Unterarm
M81.64	Lokalisierte Osteoporose [Lequesne], Hand	M83.44	Aluminiumosteopathie Hand
M81.65	Lokalisierte Osteoporose [Lequesne], Becken/OS	M83.45	Aluminiumosteopathie Beckenregion/Oberschenkel
M81.66	Lokalisierte Osteoporose [Lequesne], Unterschenkel	M83.46	Aluminiumosteopathie Unterschenkel
M81.67	Lokalisierte Osteoporose [Lequesne], Knöchel/Fuß	M83.47	Aluminiumosteopathie Knöchel/Fuß
M81.68	Lokalisierte Osteoporose [Lequesne], sonst Lok	M83.48	Aluminiumosteopathie, sonstige Lokalisation
M81.69	Lokalisierte Osteoporose [Lequesne], nnbez Lok	M83.49	Aluminiumosteopathie, nnbez Lokalisationen
M81.80	Sonstige Osteoporose, mehrere Lokalisationen	M83.50	Sonst AM-induz Osteomalazie b Erw, mehrere Lok
M81.81	Sonstige Osteoporose Schulterregion	M83.51	Sonst AM-induz Osteomalazie b Erw, Schulterregion
M81.82	Sonstige Osteoporose Oberarm	M83.52	Sonst AM-induz Osteomalazie b Erw, Oberarm
M81.83	Sonstige Osteoporose Unterarm	M83.53	Sonst AM-induz Osteomalazie b Erw, Unterarm
M81.84	Sonstige Osteoporose Hand	M83.54	Sonst AM-induz Osteomalazie b Erw, Hand
M81.85	Sonstige Osteoporose Beckenregion/OS	M83.55	Sonst AM-induz Osteomalazie b Erw, Beckenreg/OS
M81.86	Sonstige Osteoporose Unterschenkel	M83.56	Sonst AM-induz Osteomalazie b Erw, Unterschenkel
M81.87	Sonstige Osteoporose Knöchel/Fuß	M83.57	Sonst AM-induz Osteomalazie b Erw, Knöchel/Fuß
M81.88	Sonstige Osteoporose, sonstige Lokalisation	M83.58	Sonst AM-induz Osteomalazie b Erw, so Lok
M81.89	Sonstige Osteoporose, nnbez Lokalisationen	M83.59	Sonst AM-induz Osteomalazie b Erw, nnbez Lok
M81.90	Osteoporose, nnbez, mehrere Lokalisationen	M83.80	Sonst Osteomalazie im ErwAlter, mehrere Lok
M81.91	Osteoporose, nnbez, Schulterregion	M83.81	Sonst Osteomalazie im ErwAlter, Schulterregion
M81.92	Osteoporose, nnbez, Oberarm	M83.82	Sonst Osteomalazie im ErwAlter, Oberarm
M81.93	Osteoporose, nnbez, Unterarm	M83.83	Sonst Osteomalazie im ErwAlter, Unterarm
M81.94	Osteoporose, nnbez, Hand	M83.84	Sonst Osteomalazie im ErwAlter, Hand
M81.95	Osteoporose, nnbez, Beckenregion/Oberschenkel	M83.85	Sonst Osteomalazie im ErwAlter, Becken/OS
M81.96	Osteoporose, nnbez, Unterschenkel	M83.86	Sonst Osteomalazie im ErwAlter, Unterschenkel
M81.97	Osteoporose, nnbez, Knöchel/Fuß	M83.87	Sonst Osteomalazie im ErwAlter, Knöchel/Fuß
M81.98	Osteoporose, nnbez, sonstige Lokalisation	M83.88	Sonst Osteomalazie im ErwAlter, sonst Lok
M81.99	Osteoporose, nnbez, nnbez Lokalisationen	M83.89	Sonst Osteomalazie im ErwAlter, nnbez Lok
M83.00	Osteomalazie im Wochenbett, mehrere Lok	M83.90	Osteomalazie im ErwAlter, nnbez, mehrere Lok
M83.01	Osteomalazie im Wochenbett, Schulterregion	M83.91	Osteomalazie im ErwAlter, nnbez, Schulterregion
M83.02	Osteomalazie im Wochenbett, Oberarm	M83.92	Osteomalazie im ErwAlter, nnbez, Oberarm
M83.03	Osteomalazie im Wochenbett, Unterarm	M83.93	Osteomalazie im ErwAlter, nnbez, Unterarm
M83.04	Osteomalazie im Wochenbett, Hand	M83.94	Osteomalazie im ErwAlter, nnbez, Hand

M83.95	Osteomalazie im ErwAlter, nnbez, Becken/Oberschenkel	M87.09	Idiopath aseptische Knochennekrose, nnbez Lok
M83.96	Osteomalazie im ErwAlter, nnbez, Unterschenkel	M88.0	Osteodystrophia deformans Schädelknochen
M83.97	Osteomalazie im ErwAlter, nnbez, Knöchel/Fuß	M88.80	Osteodystrophia deformans sonst Knochen, mehr Lok
M83.98	Osteomalazie im ErwAlter, nnbez, sonst Lok	M88.81	Osteodystrophia deformans Schulterregion
M83.99	Osteomalazie im ErwAlter, nnbez, nnbez Lok	M88.82	Osteodystrophia deformans Oberarm
M85.00	Fibröse Dysplasie (monostotisch), mehrere Lok	M88.83	Osteodystrophia deformans Unterarm
M85.01	Fibröse Dysplasie (monostotisch) Schulterregion	M88.84	Osteodystrophia deformans Hand
M85.02	Fibröse Dysplasie (monostotisch) Oberarm	M88.85	Osteodystrophia deformans Becken/Oberschenkel
M85.03	Fibröse Dysplasie (monostotisch) Unterarm	M88.86	Osteodystrophia deformans Unterschenkel
M85.04	Fibröse Dysplasie (monostotisch) Hand	M88.87	Osteodystrophia deformans Knöchel/Fuß
M85.05	Fibröse Dysplasie (monostotisch) Becken/OS	M88.88	Osteodystrophia deformans sonstige Knochen
M85.06	Fibröse Dysplasie (monostotisch) Unterschenkel	M88.89	Osteodystrophia deformans sonst Knochen, nnbez Lok
M85.07	Fibröse Dysplasie (monostotisch) Knöchel/Fuß	M88.90	Osteodystrophia deformans, nnbez, mehrere Lok
M85.08	Fibröse Dysplasie (monostotisch), sonst Lok	M88.91	Osteodystrophia deformans, nnbez, Schulterregion
M85.09	Fibröse Dysplasie (monostotisch), nnbez Lok	M88.92	Osteodystrophia deformans, nnbez, Oberarm
M85.30	Ostitis condensans, mehrere Lokalisationen	M88.93	Osteodystrophia deformans, nnbez, Unterarm
M85.31	Ostitis condensans Schulterregion	M88.94	Osteodystrophia deformans, nnbez, Hand
M85.32	Ostitis condensans Oberarm	M88.95	Osteodystrophia deformans, nnbez, Becken/OS
M85.33	Ostitis condensans Unterarm	M88.96	Osteodystrophia deformans, nnbez, Unterschenkel
M85.34	Ostitis condensans Hand	M88.97	Osteodystrophia deformans, nnbez, Knöchel/Fuß
M85.35	Ostitis condensans Beckenregion/Oberschenkel	M88.98	Osteodystrophia deformans, nnbez, sonst Lok
M85.36	Ostitis condensans Unterschenkel	M88.99	Osteodystrophia deformans, nnbez, nnbez Lok
M85.37	Ostitis condensans Knöchel/Fuß	M89.40	Sonst hypertroph Osteoarthropathie, mehrere Lok
M85.38	Ostitis condensans, sonstige Lokalisation	M89.41	Sonst hypertroph Osteoarthropathie Schulterregion
M85.39	Ostitis condensans, nnbez Lokalisationen	M89.42	Sonst hypertroph Osteoarthropathie Oberarm
M85.40	Solitäre Knochenzyste, mehrere Lokalisationen	M89.43	Sonst hypertroph Osteoarthropathie Unterarm
M85.41	Solitäre Knochenzyste Schulterregion	M89.44	Sonst hypertroph Osteoarthropathie Hand
M85.42	Solitäre Knochenzyste Oberarm	M89.45	Sonst hypertroph Osteoarthropathie Becken/OS
M85.43	Solitäre Knochenzyste Unterarm	M89.46	Sonst hypertroph Osteoarthropathie Unterschenkel
M85.44	Solitäre Knochenzyste Hand	M89.47	Sonst hypertroph Osteoarthropathie Knöchel/Fuß
M85.45	Solitäre Knochenzyste Becken/Oberschenkel	M89.48	Sonst hypertroph Osteoarthropathie, sonst Lok
M85.46	Solitäre Knochenzyste Unterschenkel	M89.49	Sonst hypertroph Osteoarthropathie, nnbez Lok
M85.47	Solitäre Knochenzyste Knöchel/Fuß	M91.0	Juvenile Osteochondrose Becken
M85.48	Solitäre Knochenzyste, sonstige Lokalisation	M91.1	Juv Osteochon Femurkopf [Perthes-Legg-Calvé-KH]
M85.49	Solitäre Knochenzyste, nnbez Lokalisationen	M91.2	Coxa plana
M85.50	Aneurysmatische Knochenzyste, mehrere Lok	M91.3	Pseudokoxalgie
M85.51	Aneurysmatische Knochenzyste Schulterregion	M91.8	Sonst juvenile Osteochondrose Hüfte Becken
M85.52	Aneurysmatische Knochenzyste Oberarm	M91.9	Juvenile Osteochondrose Hüfte Becken, nnbez
M85.53	Aneurysmatische Knochenzyste Unterarm	M92.0	Juvenile Osteochondrose Humerus
M85.54	Aneurysmatische Knochenzyste Hand	M92.1	Juvenile Osteochondrose Radius Ulna
M85.55	Aneurysmatische Knochenzyste Becken/OS	M92.2	Juvenile Osteochondrose Hand
M85.56	Aneurysmatische Knochenzyste Unterschenkel	M92.3	Sonst juvenile Osteochondrose ob Extremität
M85.57	Aneurysmatische Knochenzyste Knöchel/Fuß	M92.4	Juvenile Osteochondrose Patella
M85.58	Aneurysmatische Knochenzyste, so Lokalisation	M92.5	Juvenile Osteochondrose Tibia Fibula
M85.59	Aneurysmatische Knochenzyste, nnbez Lok	M92.6	Juvenile Osteochondrose Tarsus
M85.60	Sonstige Knochenzyste, mehrere Lokalisationen	M92.7	Juvenile Osteochondrose Metatarsus
M85.61	Sonstige Knochenzyste Schulterregion	M92.8	Sonstige nbez juvenile Osteochondrose
M85.62	Sonstige Knochenzyste Oberarm	M92.9	Juvenile Osteochondrose, nnbez
M85.63	Sonstige Knochenzyste Unterarm	M93.0	Epiphyseolysis capitis femoris (nichttraumatisch)
M85.64	Sonstige Knochenzyste Hand	M93.1	Kienböck-Krankheit b Erwachsenen
M85.65	Sonstige Knochenzyste Beckenregion/OS	M93.2	Osteochondrosis dissecans
M85.66	Sonstige Knochenzyste Unterschenkel	M93.8	Sonstige nbez Osteochondropathien
M85.67	Sonstige Knochenzyste Knöchel/Fuß	M93.9	Osteochondropathie, nnbez
M85.68	Sonstige Knochenzyste, sonst Lok	M94.20	Chondromalazie, mehrere Lokalisationen
M85.69	Sonstige Knochenzyste, nnbez Lokalisationen	M94.21	Chondromalazie Schulterregion
M87.00	Idiopath aseptische Knochennekrose, mehrere Lok	M94.22	Chondromalazie Oberarm
M87.01	Idiopath aseptische Knochennekrose Schulterregion	M94.23	Chondromalazie Unterarm
M87.02	Idiopath aseptische Knochennekrose Oberarm	M94.24	Chondromalazie Hand
M87.03	Idiopath aseptische Knochennekrose Unterarm	M94.25	Chondromalazie: Be Fe Ges Hü HüGel IliosakGel]
M87.04	Idiopath aseptische Knochennekrose Hand	M94.26	Chondromalazie, Unterschenkel
M87.05	Idiopath aseptische Knochennekrose Becken/OS	M94.27	Chondromalazie Knöchel/Fuß
M87.06	Idiopath aseptische Knochennekrose Unterschenkel	M94.28	Chondromalazie, sonstige Lokalisation
M87.07	Idiopath aseptische Knochennekrose Knöchel/Fuß	M94.29	Chondromalazie, nnbez Lokalisationen
M87.08	Idiopath aseptische Knochennekrose, sonst Lok		

ADRG I71**Muskel- und Sehnerkrankungen oder Verstauchung, Zerrung und Luxation an Hüftgelenk, Becken und Oberschenkel**

Hauptdiagnose in Tabelle I71-1

DRG I71Z**Muskel- und Sehnerkrankungen oder Verstauchung, Zerrung und Luxation an Hüftgelenk, Becken und Oberschenkel****Diagnose I71-1**

M25.10	Gelenkfistel, mehrere Lokalisationen	M60.90	Myositis, nnbez, mehrere Lokalisationen
M25.11	Gelenkfistel Schulterregion	M60.91	Myositis, nnbez, Schulterregion
M25.12	Gelenkfistel Oberarm	M60.92	Myositis, nnbez, Oberarm
M25.13	Gelenkfistel Unterarm	M60.93	Myositis, nnbez, Unterarm
M25.14	Gelenkfistel Hand	M60.94	Myositis, nnbez, Hand
M25.15	Gelenkfistel Beckenregion/Oberschenkel	M60.95	Myositis, nnbez, Beckenregion/Oberschenkel
M25.16	Gelenkfistel Unterschenkel	M60.96	Myositis, nnbez, Unterschenkel
M25.17	Gelenkfistel Knöchel/Fuß	M60.97	Myositis, nnbez, Knöchel/Fuß
M25.18	Gelenkfistel, sonstige Lokalisation	M60.98	Myositis, nnbez, sonstige Lokalisation
M25.19	Gelenkfistel, nnbez Lokalisationen	M60.99	Myositis, nnbez, nnbez Lokalisationen
M25.50	Gelenkschmerz, mehrere Lokalisationen	M62.40	Muskelkontraktur, mehrere Lokalisationen
M25.51	Gelenkschmerz Schulterregion	M62.41	Muskelkontraktur Schulterregion
M25.52	Gelenkschmerz Oberarm	M62.42	Muskelkontraktur Oberarm
M25.53	Gelenkschmerz Unterarm	M62.43	Muskelkontraktur Unterarm
M25.54	Gelenkschmerz Hand	M62.44	Muskelkontraktur Hand
M25.55	Gelenkschmerz Beckenregion/Oberschenkel	M62.45	Muskelkontraktur Beckenregion/Oberschenkel
M25.56	Gelenkschmerz Unterschenkel	M62.46	Muskelkontraktur Unterschenkel
M25.57	Gelenkschmerz Knöchel/Fuß	M62.47	Muskelkontraktur Knöchel/Fuß
M25.58	Gelenkschmerz, sonstige Lokalisation	M62.48	Muskelkontraktur, sonstige Lokalisation
M25.59	Gelenkschmerz, nnbez Lokalisationen	M62.49	Muskelkontraktur, nnbez Lokalisationen
M25.60	Gelenksteife, aonkl, mehrere Lokalisationen	M79.10	Myalgie, mehrere Lokalisationen
M25.61	Gelenksteife, aonkl, Schulterregion	M79.11	Myalgie Schulterregion
M25.62	Gelenksteife, aonkl, Oberarm	M79.12	Myalgie Oberarm
M25.63	Gelenksteife, aonkl, Unterarm	M79.13	Myalgie Unterarm
M25.64	Gelenksteife, aonkl, Hand	M79.14	Myalgie Hand
M25.65	Gelenksteife, aonkl, Beckenregion/Oberschenkel	M79.15	Myalgie Beckenregion/Oberschenkel
M25.66	Gelenksteife, aonkl, Unterschenkel	M79.16	Myalgie Unterschenkel
M25.67	Gelenksteife, aonkl, Knöchel/Fuß	M79.17	Myalgie Knöchel/Fuß
M25.68	Gelenksteife, aonkl, sonstige Lokalisation	M79.18	Myalgie, sonstige Lokalisation
M25.69	Gelenksteife, aonkl, nnbez Lokalisationen	M79.19	Myalgie, nnbez Lokalisationen
M25.80	Sonstige nbez Gelenk-KH, mehrere Lokalisationen	M79.60	Schmerzen Extremitäten, mehrere Lok
M25.81	Sonstige nbez Gelenk-KH Schulterregion	M79.61	Schmerzen Schulterregion
M25.82	Sonstige nbez Gelenk-KH Oberarm	M79.62	Schmerzen Oberarm
M25.83	Sonstige nbez Gelenk-KH Unterarm	M79.63	Schmerzen Unterarm
M25.84	Sonstige nbez Gelenk-KH Hand	M79.64	Schmerzen Hand
M25.85	Sonstige nbez Gelenk-KH Beckenregion/Oberschenkel	M79.65	Schmerzen Beckenregion/Oberschenkel
M25.86	Sonstige nbez Gelenk-KH Unterschenkel	M79.66	Schmerzen Unterschenkel
M25.87	Sonstige nbez Gelenk-KH Knöchel/Fuß	M79.67	Schmerzen Knöchel/Fuß
M25.88	Sonstige nbez Gelenk-KH, sonstige Lokalisation	M79.69	Schmerzen Extremitäten, nnbez Lok
M25.89	Sonstige nbez Gelenk-KH, nnbez Lokalisationen	M79.80	Sonst nbez KH Weichteilgewebe, mehrere Lok
M25.90	Gelenk-KH, nnbez, mehrere Lokalisationen	M79.81	Sonst nbez KH Weichteilgewebe Schulterregion
M25.91	Gelenk-KH, nnbez, Schulterregion	M79.82	Sonst nbez KH Weichteilgewebe Oberarm
M25.92	Gelenk-KH, nnbez, Oberarm	M79.83	Sonst nbez KH Weichteilgewebe Unterarm
M25.93	Gelenk-KH, nnbez, Unterarm	M79.84	Sonst nbez KH Weichteilgewebe Hand
M25.94	Gelenk-KH, nnbez, Hand	M79.85	Sonst nbez KH Weichteilgewebe Becken/OS
M25.95	Gelenk-KH, nnbez, Beckenregion/Oberschenkel	M79.86	Sonst nbez KH Weichteilgewebe Unterschenkel
M25.96	Gelenk-KH, nnbez, Unterschenkel	M79.87	Sonst nbez KH Weichteilgewebe Knöchel/Fuß
M25.97	Gelenk-KH, nnbez, Knöchel/Fuß	M79.88	Sonst nbez KH Weichteilgewebe, sonst Lok
M25.99	Gelenk-KH, nnbez, nnbez Lokalisationen	M79.89	Sonst nbez KH Weichteilgewebe, nnbez Lok
M60.80	Sonstige Myositis, mehrere Lokalisationen	M79.90	KH Weichteilgewebe, nnbez, mehrere Lok
M60.81	Sonstige Myositis Schulterregion	M79.91	KH Weichteilgewebe, nnbez, Schulterregion
M60.82	Sonstige Myositis Oberarm	M79.92	KH Weichteilgewebe, nnbez, Oberarm
M60.83	Sonstige Myositis Unterarm	M79.93	KH Weichteilgewebe, nnbez, Unterarm
M60.84	Sonstige Myositis Hand	M79.94	KH Weichteilgewebe, nnbez, Hand
M60.85	Sonstige Myositis Beckenregion/Oberschenkel	M79.95	KH Weichteilgewebe, nnbez, Becken/Oberschenkel
M60.86	Sonstige Myositis Unterschenkel	M79.96	KH Weichteilgewebe, nnbez, Unterschenkel
M60.87	Sonstige Myositis Knöchel/Fuß	M79.97	KH Weichteilgewebe, nnbez, Knöchel/Fuß
M60.88	Sonstige Myositis, sonstige Lokalisation	M79.98	KH Weichteilgewebe, nnbez, sonst Lok
M60.89	Sonstige Myositis, nnbez Lokalisationen	M79.99	KH Weichteilgewebe, nnbez, nnbez Lokalisationen

R25.2	Krämpfe u Spasmen Muskulatur	S73.12	Verstauchung u Zerrung Hüftgelenk, ischiokapsulär (Band)
R26.2	Gehbeschwerden, aonkl	S73.18	Verstauchung u Zerrung Hüftgelenk, sonst Teile
R29.4	Schnappende Hüfte	S76.0	Verletzung Muskeln u Sehnen Hüfte
S73.00	Luxation Hüfte, nnbez	S76.1	Verletzung Muskel u Sehne M quadriceps femoris
S73.01	Luxation Hüfte, nach posterior	S76.2	Verletzung Muskeln u Sehnen, Adduktorengruppe OS
S73.02	Luxation Hüfte, nach anterior	S76.3	Verletz Muskeln u Sehnen post Muskelgruppe, in Höhe OS
S73.08	Luxation Hüfte, sonstige	S76.4	Verletzung sonst u nnbez Muskeln Sehnen in Höhe OS
S73.10	Verstauchung u Zerrung Hüftgelenk, Teil nnbez	S76.7	Verletzung mehr Muskeln Sehnen, in Höhe Hüfte OS
S73.11	Verstauchung u Zerrung Hüftgelenk, iliofemoral (Band)		

ADRG I72**Entzündung von Sehnen, Muskeln und Schleimbeuteln mit äußerst schweren oder schweren CC oder Frakturen am Femurschaft, Alter > 2 Jahre**

Hauptdiagnose in Tabelle I72-1 und PCCL > 2 oder Hauptdiagnose in Tabelle I72-2 und Alter > 2 Jahre

DRG I72Z**Entzündung von Sehnen, Muskeln und Schleimbeuteln mit äußerst schweren oder schweren CC oder Frakturen am Femurschaft, Alter > 2 Jahre****Hauptdiagnose I72-1**

M24.20	KH Bänder, mehrere Lokalisationen	M61.07	Traumatische Myositis ossificans Knöchel/Fuß
M24.21	KH Bänder Schulterregion	M61.08	Traumatische Myositis ossificans, sonst Lok
M24.22	KH Bänder Oberarm	M61.09	Traumatische Myositis ossificans, nnbez Lok
M24.23	KH Bänder Unterarm	M61.10	Myositis ossificans progressiva, mehrere Lok
M24.24	KH Bänder Hand	M61.11	Myositis ossificans progressiva Schulterregion
M24.25	KH Bänder Beckenregion u Oberschenkel	M61.12	Myositis ossificans progressiva Oberarm
M24.27	KH Bänder Knöchel/Fuß	M61.13	Myositis ossificans progressiva Unterarm
M24.28	KH Bänder, sonstige Lokalisation	M61.14	Myositis ossificans progressiva Hand
M24.29	KH Bänder, nnbez Lokalisationen	M61.15	Myositis ossificans progressiva Becken/OS
M35.4	Eosinophile Fasziitis	M61.16	Myositis ossificans progressiva Unterschenkel
M35.7	Hypermobilitäts-Syndrom	M61.17	Myositis ossificans progressiva Knöchel/Fuß
M60.00	Infektiöse Myositis, mehrere Lokalisationen	M61.18	Myositis ossificans progressiva, sonst Lok
M60.01	Infektiöse Myositis Schulterregion	M61.19	Myositis ossificans progressiva, nnbez Lok
M60.02	Infektiöse Myositis Oberarm	M61.20	Kalz-/Ossifikation Muskel b Lähmung, mehrere Lok
M60.03	Infektiöse Myositis Unterarm	M61.21	Kalz-/Ossifikation Muskel b Lähmung, Schulterregion
M60.04	Infektiöse Myositis Hand	M61.22	Kalz-/Ossifikation Muskel b Lähmung, Oberarm
M60.05	Infektiöse Myositis Beckenregion/Oberschenkel	M61.23	Kalz-/Ossifikation Muskel b Lähmung, Unterarm
M60.06	Infektiöse Myositis Unterschenkel	M61.24	Kalz-/Ossifikation Muskel b Lähmung, Hand
M60.07	Infektiöse Myositis Knöchel/Fuß	M61.25	Kalz-/Ossifikation Muskel b Lähmung, Becken/OS
M60.08	Infektiöse Myositis, sonstige Lokalisation	M61.26	Kalz-/Ossifikation Muskel b Lähmung, Unterschenkel
M60.09	Infektiöse Myositis, nnbez Lokalisationen	M61.27	Kalz-/Ossifikation Muskel b Lähmung, Knöchel/Fuß
M60.10	Interstitielle Myositis, mehrere Lok	M61.28	Kalz-/Ossifikation Muskel b Lähmung, sonst Lok
M60.11	Interstitielle Myositis Schulterregion	M61.29	Kalz-/Ossifikation Muskel b Lähmung, nnbez Lok
M60.12	Interstitielle Myositis Oberarm	M61.30	Kalz-/Ossifikation Muskel b Verbrennung, mehrere Lok
M60.13	Interstitielle Myositis Unterarm	M61.31	Kalz-/Ossifikation Muskel b Verbrennung, Schulterregion
M60.14	Interstitielle Myositis Hand	M61.32	Kalz-/Ossifikation Muskel b Verbrennung, Oberarm
M60.15	Interstitielle Myositis Beckenregion/Oberschenkel	M61.33	Kalz-/Ossifikation Muskel b Verbrennung, Unterarm
M60.16	Interstitielle Myositis Unterschenkel	M61.34	Kalz-/Ossifikation Muskel b Verbrennung, Hand
M60.17	Interstitielle Myositis Knöchel/Fuß	M61.35	Kalz-/Ossifikation Muskel b Verbrennung, Beckenreg/OS
M60.18	Interstitielle Myositis, sonstige Lokalisation	M61.36	Kalz-/Ossifikation Muskel b Verbrennung, Unterschenkel
M60.19	Interstitielle Myositis, nnbez Lokalisationen	M61.37	Kalz-/Ossifikation Muskel b Verbrennung, Knöchel/Fuß
M60.20	FK-Granulom im Weichteilgewebe, aonkl, mehrere Lok	M61.38	Kalz-/Ossifikation Muskel b Verbrennung, sonst Lok
M60.21	FK-Granulom im Weichteilgewebe, aonkl, Schulterregion	M61.39	Kalz-/Ossifikation Muskel b Verbrennung, nnbez Lok
M60.22	FK-Granulom im Weichteilgewebe, aonkl, Oberarm	M61.40	Sonstige Kalzifikation von Muskeln, mehrere Lok
M60.23	FK-Granulom im Weichteilgewebe, aonkl, Unterarm	M61.41	Sonstige Kalzifikation von Muskeln Schulterregion
M60.24	FK-Granulom im Weichteilgewebe, aonkl, Hand	M61.42	Sonstige Kalzifikation von Muskeln Oberarm
M60.25	FK-Granulom im Weichteilgewebe, aonkl, Becken/OS	M61.43	Sonstige Kalzifikation von Muskeln Unterarm
M60.26	FK-Granulom im Weichteilgewebe, aonkl, Unterschenkel	M61.44	Sonstige Kalzifikation von Muskeln Hand
M60.27	FK-Granulom im Weichteilgewebe, aonkl, Knöchel/Fuß	M61.45	Sonstige Kalzifikation von Muskeln Becken/OS
M60.28	FK-Granulom im Weichteilgewebe, aonkl, sonst Lok	M61.46	Sonstige Kalzifikation von Muskeln Unterschenkel
M60.29	FK-Granulom im Weichteilgewebe, aonkl, nnbez Lok	M61.47	Sonstige Kalzifikation von Muskeln Knöchel/Fuß
M61.00	Traumatische Myositis ossificans, mehrere Lok	M61.48	Sonstige Kalzifikation von Muskeln, sonst Lok
M61.01	Traumatische Myositis ossificans Schulterregion	M61.49	Sonstige Kalzifikation von Muskeln, nnbez Lok
M61.02	Traumatische Myositis ossificans Oberarm	M61.50	Sonstige Ossifikation von Muskeln, mehrere Lok
M61.03	Traumatische Myositis ossificans Unterarm	M61.51	Sonstige Ossifikation von Muskeln Schulterregion
M61.04	Traumatische Myositis ossificans Hand	M61.52	Sonstige Ossifikation von Muskeln Oberarm
M61.05	Traumatische Myositis ossificans Becken/OS	M61.53	Sonstige Ossifikation von Muskeln Unterarm
M61.06	Traumatische Myositis ossificans Unterschenkel	M61.54	Sonstige Ossifikation von Muskeln Hand

M61.55	Sonstige Ossifikation von Muskeln Becken/OS	M62.65	Muskelzerrung Beckenregion/Oberschenkel
M61.56	Sonstige Ossifikation von Muskeln Unterschenkel	M62.66	Muskelzerrung Unterschenkel
M61.57	Sonstige Ossifikation von Muskeln Knöchel/Fuß	M62.67	Muskelzerrung Knöchel/Fuß
M61.58	Sonstige Ossifikation von Muskeln, sonst Lok	M62.68	Muskelzerrung, sonstige Lokalisation
M61.59	Sonstige Ossifikation von Muskeln, nnbez Lok	M62.69	Muskelzerrung, nnbez Lokalisationen
M61.90	Kalz-/Ossifikation Muskeln, nnbez, mehrere Lok	M62.80	Sonst nbez Muskel-KH, mehrere Lokalisationen
M61.91	Kalz-/Ossifikation Muskeln, nnbez, Schulterregion	M62.81	Sonst nbez Muskel-KH Schulterregion
M61.92	Kalz-/Ossifikation Muskeln, nnbez, Oberarm	M62.82	Sonst nbez Muskel-KH Oberarm
M61.93	Kalz-/Ossifikation Muskeln, nnbez, Unterarm	M62.83	Sonst nbez Muskel-KH Unterarm
M61.94	Kalz-/Ossifikation Muskeln, nnbez, Hand	M62.84	Sonst nbez Muskel-KH Hand
M61.95	Kalz-/Ossifikation Muskeln, nnbez, Becken/OS	M62.85	Sonst nbez Muskel-KH Beckenregion/Oberschenkel
M61.96	Kalz-/Ossifikation Muskeln, nnbez, Unterschenkel	M62.86	Sonst nbez Muskel-KH Unterschenkel
M61.97	Kalz-/Ossifikation Muskeln, nnbez, Knöchel/Fuß	M62.87	Sonst nbez Muskel-KH Knöchel/Fuß
M61.98	Kalz-/Ossifikation Muskeln, nnbez, sonst Lok	M62.88	Sonst nbez Muskel-KH, sonstige Lokalisation
M61.99	Kalz-/Ossifikation Muskeln, nnbez, nnbez Lok	M62.89	Sonst nbez Muskel-KH, nnbez Lokalisationen
M62.00	Muskeldiastase, mehrere Lokalisationen	M62.90	Muskel-KH, nnbez, mehrere Lokalisationen
M62.01	Muskeldiastase Schulterregion	M62.91	Muskel-KH, nnbez, Schulterregion
M62.02	Muskeldiastase Oberarm	M62.92	Muskel-KH, nnbez, Oberarm
M62.03	Muskeldiastase Unterarm	M62.93	Muskel-KH, nnbez, Unterarm
M62.04	Muskeldiastase Hand	M62.94	Muskel-KH, nnbez, Hand
M62.05	Muskeldiastase Beckenregion/Oberschenkel	M62.95	Muskel-KH, nnbez, Beckenregion/Oberschenkel
M62.06	Muskeldiastase Unterschenkel	M62.96	Muskel-KH, nnbez, Unterschenkel
M62.07	Muskeldiastase Knöchel/Fuß	M62.97	Muskel-KH, nnbez, Knöchel/Fuß
M62.08	Muskeldiastase, sonstige Lokalisation	M62.98	Muskel-KH, nnbez, sonstige Lokalisation
M62.09	Muskeldiastase, nnbez Lokalisationen	M62.99	Muskel-KH, nnbez, nnbez Lokalisationen
M62.10	Sonst Muskelriß (nichttraumatisch), mehrere Lok	M65.00	Sehnenscheidenabszeß, mehrere Lokalisationen
M62.11	Sonst Muskelriß (nichttraumatisch) Schulterregion	M65.01	Sehnenscheidenabszeß Schulterregion
M62.12	Sonst Muskelriß (nichttraumatisch) Oberarm	M65.02	Sehnenscheidenabszeß Oberarm
M62.13	So Muskelriß (nichttraumat), Unterarm [Rad Ulna Handg]]	M65.03	Sehnenscheidenabszeß Unterarm
M62.14	Sonst Muskelriß (nichttraumatisch) Hand	M65.04	Sehnenscheidenabszeß Hand
M62.15	Sonst Muskelriß (nichttraumatisch) Becken/OS	M65.05	Sehnenscheidenabszeß Beckenregion/Oberschenkel
M62.16	Sonst Muskelriß (nichttraumatisch) Unterschenkel	M65.06	Sehnenscheidenabszeß Unterschenkel
M62.17	Sonst Muskelriß (nichttraumatisch) Knöchel/Fuß	M65.07	Sehnenscheidenabszeß Knöchel/Fuß
M62.18	Sonst Muskelriß (nichttraumatisch), sonst Lok	M65.08	Sehnenscheidenabszeß, sonstige Lokalisation
M62.19	Sonst Muskelriß (nichttraumatisch), nnbez Lok	M65.09	Sehnenscheidenabszeß, nnbez Lokalisationen
M62.20	Ischäm Muskelinf (nichttraumat), mehr Lok	M65.10	Sonst infektiöse (Teno-) Synovitis, mehrere Lok
M62.21	Ischäm Muskelinf (nichttraumat), Schulterreg	M65.11	Sonst infektiöse (Teno-) Synovitis Schulterregion
M62.22	Ischäm Muskelinf (nichttraumat), Oberarm	M65.12	Sonst infektiöse (Teno-) Synovitis Oberarm
M62.23	Ischäm Muskelinf (nichttraumat), Unterarm	M65.13	Sonst infektiöse (Teno-) Synovitis Unterarm
M62.24	Ischäm Muskelinf (nichttraumat), Hand	M65.14	Sonst infektiöse (Teno-) Synovitis Hand
M62.25	Ischäm Muskelinf (nichttraumat), Becken/OS	M65.15	Sonst infektiöse (Teno-) Synovitis Becken/OS
M62.26	Ischäm Muskelinf (nichttraumat), Unterschenkel	M65.16	Sonst infektiöse (Teno-) Synovitis Unterschenkel
M62.27	Ischäm Muskelinf (nichttraumat), Knöchel/Fuß	M65.17	Sonst infektiöse (Teno-) Synovitis Knöchel/Fuß
M62.28	Ischäm Muskelinf (nichttraumat), sonst Lok	M65.18	Sonst infektiöse (Teno-) Synovitis, sonst Lok
M62.29	Ischäm Muskelinf (nichttraumat), nnbez Lok	M65.19	Sonst infektiöse (Teno-) Synovitis, nnbez Lok
M62.30	Immobilitätssyndrom (paraplegisch), mehrere Lok	M65.20	Tendinitis calcarea, mehrere Lokalisationen
M62.31	Immobilitätssyndrom (paraplegisch) Schulterregion	M65.22	Tendinitis calcarea Oberarm
M62.32	Immobilitätssyndrom (paraplegisch) Oberarm	M65.23	Tendinitis calcarea Unterarm
M62.33	Immobilitätssyndrom (paraplegisch) Unterarm	M65.24	Tendinitis calcarea Hand
M62.34	Immobilitätssyndrom (paraplegisch) Hand	M65.25	Tendinitis calcarea Beckenregion/Oberschenkel
M62.35	Immobilitätssyndrom (paraplegisch) Becken/OS	M65.26	Tendinitis calcarea Unterschenkel
M62.36	Immobilitätssyndrom (paraplegisch) Unterschenkel	M65.27	Tendinitis calcarea Knöchel/Fuß
M62.37	Immobilitätssyndrom (paraplegisch) Knöchel/Fuß	M65.28	Tendinitis calcarea, sonstige Lokalisation
M62.38	Immobilitätssyndrom (paraplegisch), sonst Lok	M65.29	Tendinitis calcarea, nnbez Lokalisationen
M62.39	Immobilitätssyndrom (paraplegisch), nnbez Lok	M65.3	Schnellender Finger
M62.50	Muskelschwund u -atrophie, aonkl, mehrere Lok	M65.4	Tendovaginitis stenosans [de Quervain]
M62.51	Muskelschwund u -atrophie, aonkl, Schulterregion	M65.80	Sonst Synovitis u Tenosynovitis, mehr Lokalisat
M62.52	Muskelschwund u -atrophie, aonkl, Oberarm	M65.81	Sonst Synovitis u Tenosynovitis Schulterregion
M62.53	Muskelschwund u -atrophie, aonkl, Unterarm	M65.82	Sonst Synovitis u Tenosynovitis Oberarm
M62.54	Muskelschwund u -atrophie, aonkl, Hand	M65.83	Sonst Synovitis u Tenosynovitis Unterarm
M62.55	Muskelschwund u -atrophie, aonkl, Becken/OS	M65.84	Sonst Synovitis u Tenosynovitis Hand
M62.56	Muskelschwund u -atrophie, aonkl, Unterschenkel	M65.85	Sonst Synovitis u Tenosynovitis Becken/OS
M62.57	Muskelschwund u -atrophie, aonkl, Knöchel/Fuß	M65.86	Sonst Synovitis u Tenosynovitis Unterschenkel
M62.58	Muskelschwund u -atrophie, aonkl, sonst Lok	M65.87	Sonst Synovitis u Tenosynovitis Knöchel/Fuß
M62.59	Muskelschwund u -atrophie, aonkl, nnbez Lok	M65.88	Sonst Synovitis u Tenosynovitis, sonst Lok
M62.60	Muskelzerrung, mehrere Lokalisationen	M65.89	Sonst Synovitis u Tenosynovitis, nnbez Lok
M62.61	Muskelzerrung Schulterregion	M65.90	Synovitis u Tenosynovitis, nnbez, mehrere Lok
M62.62	Muskelzerrung Oberarm	M65.91	Synovitis u Tenosynovitis, nnbez, Schulterregion
M62.63	Muskelzerrung Unterarm	M65.92	Synovitis u Tenosynovitis, nnbez, Oberarm
M62.64	Muskelzerrung Hand	M65.93	Synovitis u Tenosynovitis, nnbez, Unterarm

M65.94	Synovitis u Tenosynovitis, nnbez, Hand	M67.22	Hypertrophie Synovialis, aonkl, Oberarm
M65.95	Synovitis u Tenosynovitis, nnbez, Becken/OS	M67.23	Hypertrophie Synovialis, aonkl, Unterarm
M65.96	Synovitis u Tenosynovitis, nnbez, Unterschenkel	M67.24	Hypertrophie Synovialis, aonkl, Hand
M65.97	Synovitis u Tenosynovitis, nnbez, Knöchel/Fuß	M67.25	Hypertrophie Synovialis, aonkl, Becken/Oberschenkel
M65.98	Synovitis u Tenosynovitis, nnbez, sonst Lok	M67.26	Hypertrophie Synovialis, aonkl, Unterschenkel
M65.99	Synovitis u Tenosynovitis, nnbez, nnbez Lok	M67.27	Hypertrophie Synovialis, aonkl, Knöchel/Fuß
M66.0	Ruptur einer Poplitealzyste	M67.28	Hypertrophie Synovialis, aonkl, sonst Lok
M66.10	Ruptur Synovialis, mehrere Lokalisationen	M67.29	Hypertrophie Synovialis, aonkl, nnbez Lok
M66.11	Ruptur Synovialis Schulterregion	M67.30	Transitorische Synovitis, mehrere Lok
M66.12	Ruptur Synovialis Oberarm	M67.31	Transitorische Synovitis Schulterregion
M66.13	Ruptur Synovialis Unterarm	M67.32	Transitorische Synovitis Oberarm
M66.14	Ruptur Synovialis Hand	M67.33	Transitorische Synovitis Unterarm
M66.15	Ruptur Synovialis Beckenregion/Oberschenkel	M67.34	Transitorische Synovitis Hand
M66.16	Ruptur Synovialis Unterschenkel	M67.35	Transitorische Synovitis Beckenregion/Oberschenkel
M66.17	Ruptur Synovialis Knöchel/Fuß	M67.36	Transitorische Synovitis Unterschenkel
M66.18	Ruptur Synovialis, sonstige Lokalisation	M67.37	Transitorische Synovitis Knöchel/Fuß
M66.19	Ruptur Synovialis, nnbez Lokalisationen	M67.38	Transitorische Synovitis, sonstige Lok
M66.20	Spontanruptur von Strecksehnen, mehrere Lok	M67.39	Transitorische Synovitis, nnbez Lokalisationen
M66.21	Spontanruptur von Strecksehnen Schulterregion	M67.40	Ganglion, mehrere Lokalisationen
M66.22	Spontanruptur von Strecksehnen Oberarm	M67.41	Ganglion Schulterregion
M66.23	Spontanruptur von Strecksehnen Unterarm	M67.42	Ganglion Oberarm
M66.24	Spontanruptur von Strecksehnen Hand	M67.43	Ganglion Unterarm
M66.25	Spontanruptur von Strecksehnen Becken/Oberschenkel	M67.44	Ganglion Hand
M66.26	Spontanruptur von Strecksehnen Unterschenkel	M67.45	Ganglion Beckenregion/Oberschenkel
M66.27	Spontanruptur von Strecksehnen Knöchel/Fuß	M67.46	Ganglion Unterschenkel
M66.28	Spontanruptur von Strecksehnen, sonst Lok	M67.47	Ganglion Knöchel/Fuß
M66.29	Spontanruptur von Strecksehnen, nnbez Lok	M67.48	Ganglion, sonstige Lokalisation
M66.30	Spontanruptur von Beugesehnen, mehrere Lok	M67.49	Ganglion, nnbez Lokalisationen
M66.31	Spontanruptur von Beugesehnen Schulterregion	M67.80	Sonst nbez KH Synovialis u Sehnen, mehrere Lok
M66.32	Spontanruptur von Beugesehnen Oberarm	M67.81	Sonst nbez KH Synovialis u Sehnen Schulterregion
M66.33	Spontanruptur von Beugesehnen Unterarm	M67.82	Sonst nbez KH Synovialis u Sehnen Oberarm
M66.34	Spontanruptur von Beugesehnen Hand	M67.83	Sonst nbez KH Synovialis u Sehnen Unterarm
M66.35	Spontanruptur von Beugesehnen Becken/Oberschenkel	M67.84	Sonst nbez KH Synovialis u Sehnen Hand
M66.36	Spontanruptur von Beugesehnen Unterschenkel	M67.85	Sonst nbez KH Synovialis u Sehnen Becken/OS
M66.37	Spontanruptur von Beugesehnen Knöchel/Fuß	M67.86	Sonst nbez KH Synovialis u Sehnen Unterschenkel
M66.38	Spontanruptur von Beugesehnen, sonst Lok	M67.87	Sonst nbez KH Synovialis u Sehnen Knöchel/Fuß
M66.39	Spontanruptur von Beugesehnen, nnbez Lok	M67.88	Sonst nbez KH Synovialis u Sehnen, sonst Lok
M66.40	Spontanruptur sonstiger Sehnen, mehrere Lok	M67.89	Sonst nbez KH Synovialis u Sehnen, nnbez Lok
M66.41	Spontanruptur sonstiger Sehnen Schulterregion	M67.90	KH Synovialis u Sehnen, nnbez, mehrere Lok
M66.42	Spontanruptur sonstiger Sehnen Oberarm	M67.91	KH Synovialis u Sehnen, nnbez, Schulterregion
M66.43	Spontanruptur sonstiger Sehnen Unterarm	M67.92	KH Synovialis u Sehnen, nnbez, Oberarm
M66.44	Spontanruptur sonstiger Sehnen Hand	M67.93	KH Synovialis u Sehnen, nnbez, Unterarm
M66.45	Spontanruptur sonstiger Sehnen Becken/Oberschenkel	M67.94	KH Synovialis u Sehnen, nnbez, Hand
M66.46	Spontanruptur sonstiger Sehnen Unterschenkel	M67.95	KH Synovialis u Sehnen, nnbez, Becken/OS
M66.47	Spontanruptur sonstiger Sehnen Knöchel/Fuß	M67.96	KH Synovialis u Sehnen, nnbez, Unterschenkel
M66.48	Spontanruptur sonstiger Sehnen, sonstige Lok	M67.97	KH Synovialis u Sehnen, nnbez, Knöchel/Fuß
M66.49	Spontanruptur sonstiger Sehnen, nnbez Lok	M67.98	KH Synovialis u Sehnen, nnbez, sonst Lok
M66.50	Spontanruptur von nnbez Sehnen, mehrere Lok	M67.99	KH Synovialis u Sehnen, nnbez, nnbez Lok
M66.51	Spontanruptur von nnbez Sehnen Schulterregion	M70.0	Chron Tenosynovitis crepitans Hand u Handgelenk
M66.52	Spontanruptur von nnbez Sehnen Oberarm	M70.1	Bursitis im Bereich Hand
M66.53	Spontanruptur von nnbez Sehnen Unterarm	M70.2	Bursitis olecrani
M66.54	Spontanruptur von nnbez Sehnen Hand	M70.3	Sonstige Bursitis im Bereich Ellenbogen
M66.55	Spontanruptur von nnbez Sehnen Becken/Oberschenkel	M70.4	Bursitis praepatellaris
M66.56	Spontanruptur von nnbez Sehnen Unterschenkel	M70.5	Sonstige Bursitis im Bereich Knie
M66.57	Spontanruptur von nnbez Sehnen Knöchel/Fuß	M70.6	Bursitis trochanterica
M66.58	Spontanruptur von nnbez Sehnen, sonst Lok	M70.7	Sonstige Bursitis im Bereich Hüfte
M66.59	Spontanruptur von nnbez Sehnen, nnbez Lok	M70.8	Sonst KH Weichteilgew d Beanspruchung/Überbeanspr/Druck
M67.0	Achillessehnenverkürzung (erworben)	M70.9	Nnbez KH WTgew d Beanspruchung/Überbeanspr/Druck
M67.10	Sonst Sehnen- (Scheiden-) Kontraktur, mehrere Lok	M71.00	Schleimbeutelabszeß, mehrere Lokalisationen
M67.11	Sonst Sehnen- (Scheiden-) Kontraktur Schulterregion	M71.01	Schleimbeutelabszeß Schulterregion
M67.12	Sonst Sehnen- (Scheiden-) Kontraktur Oberarm	M71.02	Schleimbeutelabszeß Oberarm
M67.13	Sonst Sehnen- (Scheiden-) Kontraktur Unterarm	M71.03	Schleimbeutelabszeß Unterarm
M67.14	Sonst Sehnen- (Scheiden-) Kontraktur Hand	M71.04	Schleimbeutelabszeß Hand
M67.15	Sonst Sehnen- (Scheiden-) Kontraktur Becken/OS	M71.05	Schleimbeutelabszeß Beckenregion/Oberschenkel
M67.16	Sonst Sehnen- (Scheiden-) Kontraktur Unterschenkel	M71.06	Schleimbeutelabszeß Unterschenkel
M67.17	Sonst Sehnen- (Scheiden-) Kontraktur Knöchel/Fuß	M71.07	Schleimbeutelabszeß Knöchel/Fuß
M67.18	Sonst Sehnen- (Scheiden-) Kontraktur, sonst Lok	M71.08	Schleimbeutelabszeß, sonstige Lokalisation
M67.19	Sonst Sehnen- (Scheiden-) Kontraktur, nnbez Lok	M71.09	Schleimbeutelabszeß, nnbez Lokalisationen
M67.20	Hypertrophie Synovialis, aonkl, mehrere Lok	M71.10	Sonstige infektiöse Bursitis, mehrere Lok
M67.21	Hypertrophie Synovialis, aonkl, Schulterregion	M71.11	Sonstige infektiöse Bursitis Schulterregion

M71.12	Sonstige infektiöse Bursitis Oberarm	M72.43	Pseudosarkomatöse Fibromatose Unterarm
M71.13	Sonstige infektiöse Bursitis Unterarm	M72.44	Pseudosarkomatöse Fibromatose Hand
M71.14	Sonstige infektiöse Bursitis Hand	M72.45	Pseudosarkomatöse Fibromatose Becken/OS
M71.15	Sonstige infektiöse Bursitis Beckenregion/OS	M72.46	Pseudosarkomatöse Fibromatose Unterschenkel
M71.16	Sonstige infektiöse Bursitis Unterschenkel	M72.47	Pseudosarkomatöse Fibromatose Knöchel/Fuß
M71.17	Sonstige infektiöse Bursitis Knöchel/Fuß	M72.48	Pseudosarkomatöse Fibromatose, sonst Lok
M71.18	Sonstige infektiöse Bursitis, sonstige Lok	M72.49	Pseudosarkomatöse Fibromatose, nnbez Lok
M71.19	Sonstige infektiöse Bursitis, nnbez Lok	M72.60	Nekrotis Fasziiitis, Mehr Lok
M71.2	Synovialzyste im Bereich Kniekehle [Baker-Zyste]	M72.61	Nekrotis Fasziiitis, Schulterreg
M71.30	Sonstige Schleimbeutelzyste, mehrere Lokalisationen	M72.62	Nekrotis Fasziiitis, Oberarm
M71.31	Sonstige Schleimbeutelzyste Schulterregion	M72.63	Nekrotis Fasziiitis, Unterarm
M71.32	Sonstige Schleimbeutelzyste Oberarm	M72.64	Nekrotis Fasziiitis, Hand
M71.33	Sonstige Schleimbeutelzyste Unterarm	M72.65	Nekrotis Fasziiitis, Beckenreg/OS
M71.34	Sonstige Schleimbeutelzyste Hand	M72.66	Nekrotis Fasziiitis, Unterschenkel
M71.35	Sonstige Schleimbeutelzyste Becken/Oberschenkel	M72.67	Nekrotis Fasziiitis, Knöchel/Fuß
M71.36	Sonstige Schleimbeutelzyste Unterschenkel	M72.68	Nekrotis Fasziiitis, Sonstige
M71.37	Sonstige Schleimbeutelzyste Knöchel/Fuß	M72.69	Nekrotis Fasziiitis, Lok nnbez
M71.38	Sonstige Schleimbeutelzyste, sonstige Lok	M72.80	Sonstige Fibromatosen, mehrere Lokalisationen
M71.39	Sonstige Schleimbeutelzyste, nnbez Lokalisationen	M72.81	Sonstige Fibromatosen Schulterregion
M71.40	Bursitis calcarea, mehrere Lokalisationen	M72.82	Sonstige Fibromatosen Oberarm
M71.42	Bursitis calcarea Oberarm	M72.83	Sonstige Fibromatosen Unterarm
M71.43	Bursitis calcarea Unterarm	M72.84	Sonstige Fibromatosen Hand
M71.44	Bursitis calcarea Hand	M72.85	Sonstige Fibromatosen Beckenregion/OS
M71.45	Bursitis calcarea Beckenregion/Oberschenkel	M72.86	Sonstige Fibromatosen Unterschenkel
M71.46	Bursitis calcarea Unterschenkel	M72.87	Sonstige Fibromatosen Knöchel/Fuß
M71.47	Bursitis calcarea Knöchel/Fuß	M72.88	Sonstige Fibromatosen, sonstige Lokalisation
M71.48	Bursitis calcarea, sonstige Lokalisation	M72.89	Sonstige Fibromatosen, nnbez Lokalisationen
M71.49	Bursitis calcarea, nnbez Lokalisationen	M72.90	Fibromatose, nnbez, mehrere Lokalisationen
M71.50	Sonstige Bursitis, aonkl, mehrere Lokalisationen	M72.91	Fibromatose, nnbez, Schulterregion
M71.52	Sonstige Bursitis, aonkl, Oberarm	M72.92	Fibromatose, nnbez, Oberarm
M71.53	Sonstige Bursitis, aonkl, Unterarm	M72.93	Fibromatose, nnbez, Unterarm
M71.54	Sonstige Bursitis, aonkl, Hand	M72.94	Fibromatose, nnbez, Hand
M71.55	Sonstige Bursitis, aonkl, Beckenregion/Oberschenkel	M72.95	Fibromatose, nnbez, Beckenregion/OS
M71.56	Sonstige Bursitis, aonkl, Unterschenkel	M72.96	Fibromatose, nnbez, Unterschenkel
M71.57	Sonstige Bursitis, aonkl, Knöchel/Fuß	M72.97	Fibromatose, nnbez, Knöchel/Fuß
M71.58	Sonstige Bursitis, aonkl, sonstige Lokalisation	M72.98	Fibromatose, nnbez, sonstige Lokalisation
M71.59	Sonstige Bursitis, aonkl, nnbez Lokalisationen	M72.99	Fibromatose, nnbez, nnbez Lokalisationen
M71.80	Sonstige nbez Bursopathien, mehrere Lokalisationen	M75.0	Adhäsive Entzündung Schultergelenkkapsel
M71.81	Sonstige nbez Bursopathien Schulterregion	M75.1	Läsionen Rotatorenmanschette
M71.82	Sonstige nbez Bursopathien Oberarm	M75.2	Tendinitis M biceps brachii
M71.83	Sonstige nbez Bursopathien Unterarm	M75.3	Tendinitis calcarea im Schulterbereich
M71.84	Sonstige nbez Bursopathien Hand	M75.4	Impingement-Syndrom Schulter
M71.85	Sonstige nbez Bursopathien Becken/Oberschenkel	M75.5	Bursitis im Schulterbereich
M71.86	Sonstige nbez Bursopathien Unterschenkel	M75.8	Sonstige Schulterläsionen
M71.87	Sonstige nbez Bursopathien Knöchel/Fuß	M75.9	Schulterläsion, nnbez
M71.88	Sonstige nbez Bursopathien, sonstige Lok	M76.0	Tendinitis Glutäus-Sehne(n)
M71.89	Sonstige nbez Bursopathien, nnbez Lokalisationen	M76.1	Tendinitis Iliopsoas-Sehne
M71.90	Bursopathie, nnbez, mehrere Lokalisationen	M76.2	Knochensporn am Darmbeinkamm
M71.91	Bursopathie, nnbez, Schulterregion	M76.3	Tractus-iliotibialis-Synd
M71.92	Bursopathie, nnbez, Oberarm	M76.4	Bursitis Bereich Lig collaterale tibiale [Stieda-Pellegrini]
M71.93	Bursopathie, nnbez, Unterarm	M76.5	Tendinitis Patellarsehne
M71.94	Bursopathie, nnbez, Hand	M76.6	Tendinitis Achillessehne
M71.95	Bursopathie, nnbez, Beckenregion/Oberschenkel	M76.7	Tendinitis Peronäussehne(n)
M71.96	Bursopathie, nnbez, Unterschenkel	M76.8	Sonst Enthesopathien unt Extremität, Ausnahme Fuß
M71.97	Bursopathie, nnbez, Knöchel/Fuß	M76.9	Enthesopathie untere Extremität, nnbez
M71.98	Bursopathie, nnbez, sonstige Lokalisation	M77.0	Epicondylitis ulnaris humeri
M71.99	Bursopathie, nnbez, nnbez Lokalisationen	M77.1	Epicondylitis radialis humeri
M72.0	Fibromatose Palmarfaszie [Dupuytren-Kontraktur]	M77.2	Periarthritis im Bereich Handgelenk
M72.1	Fingernöchelpolster [Knuckle pads]	M77.4	Metatarsalgie
M72.2	Fibromatose Plantarfaszie [Ledderhose-Kontraktur]	M77.5	Sonstige Enthesopathie Fuß
M72.40	Pseudosarkomatöse Fibromatose, mehrere Lok	M77.8	Sonstige Enthesopathien, aonkl
M72.41	Pseudosarkomatöse Fibromatose Schulterregion	M77.9	Enthesopathie, nnbez
M72.42	Pseudosarkomatöse Fibromatose Oberarm		

Hauptdiagnose I72-2

S72.3 Fraktur Femurschaft

ADRG I73**Nachbehandlung bei Erkrankungen des Bindegewebes**

Hauptdiagnose in Tabelle I73-1

DRG I73Z**Nachbehandlung bei Erkrankungen des Bindegewebes****Hauptdiagnose I73-1**

M96.6	Kn-Fx nach Einsetzen orthop Impl/GelProthese/KnPlatte	T84.7	Infekt/entz Rkt durch so orthopäd Endoproth/Impl/Transplant
M96.80	Elektiv offen belassenes Sternum n thoraxchir Eingriff	T84.8	So Komplik d orthopäd Endoproth/Implant/Transplantate
M96.81	Instabiler Thorax nach thoraxchirurgischem Eingriff	T84.9	Nnbez Komplik durch orthopäd Endoproth/Implant/Transpl
M96.88	Sonst KH Muskel-Skelett-System nach med Maßn	T87.0	Komplik d replantierte (Teile der) obere(n) Extremität
M96.9	KH Muskel-Skelett-Systems nach med Maßn, nnbez	T87.1	Komplik d replantierte (Teile der) untere(n) Extremität
T84.0	Mechan Komplikation durch eine Gelenkendoprothese	T87.2	Komplikationen d sonst replantierten Körperteil
T84.1	Mechan Komplik d interne OSyVorricht an ExtrKnochen	Z44.0	Versorgen m u Anpassen künstl Arm (komplett) (partiell)
T84.2	Mechan Komplik d interne OSyVorricht an so Knochen	Z44.1	Versorgen m u Anpassen künstl Bein (komplett) (partiell)
T84.3	Mechan Komplik d so Knochengeräte/-implant/-transplant	Z46.7	Versorgen m u Anpassen orthopädisches Hilfsmittel
T84.4	Mechan Komplik d so intern orthopäd Gerät/Impl/Transplant	Z47.8	Sonstige nbez orthopädische Nachbehandlung
T84.5	Infektion/entzündl Rkt durch eine Gelenkendoprothese	Z47.9	Orthopädische Nachbehandlung, nnbez
T84.6	Infektion/entzündl Rkt durch interne OSyVorricht [jede Lok]		

ADRG I74**Verletzungen an Unterarm, Handgelenk, Hand oder Fuß oder unspezifische Arthropathien**

Hauptdiagnose in Tabelle I74-1

DRG I74A**Verletzungen an Unterarm, Handgelenk, Hand oder Fuß mit äußerst schweren oder schweren CC oder unspezifische Arthropathien**

PCCL > 2 oder Hauptdiagnose in Tabelle I74-2

DRG I74B**Verletzungen an Unterarm, Handgelenk, Hand oder Fuß ohne äußerst schwere oder schwere CC, ohne unspezifische Arthropathien, Alter < 16 Jahre**

Alter < 16 Jahre

DRG I74C**Verletzungen an Unterarm, Handgelenk, Hand oder Fuß ohne äußerst schwere oder schwere CC, ohne unspezifische Arthropathien, Alter > 15 Jahre****Diagnose I74-1**

M02.00	Arthritis nach intestinalem Bypass, mehrere Lok	M02.86	Sonst reaktive Arthritiden Unterschenkel
M02.01	Arthritis nach intestinalem Bypass Schulterregion	M02.87	Sonst reaktive Arthritiden Knöchel/Fuß
M02.02	Arthritis nach intestinalem Bypass Oberarm	M02.88	Sonst reaktive Arthritiden, sonstige Lok
M02.03	Arthritis nach intestinalem Bypass Unterarm	M02.89	Sonst reaktive Arthritiden, nnbez Lokalisationen
M02.04	Arthritis nach intestinalem Bypass Hand	M02.90	Reaktive Arthritis, nnbez, mehrere Lok
M02.05	Arthritis nach intestinalem Bypass Becken/Oberschenkel	M02.91	Reaktive Arthritis, nnbez, Schulterregion
M02.06	Arthritis nach intestinalem Bypass Unterschenkel	M02.92	Reaktive Arthritis, nnbez, Oberarm
M02.07	Arthritis nach intestinalem Bypass Knöchel/Fuß	M02.93	Reaktive Arthritis, nnbez, Unterarm
M02.08	Arthritis nach intestinalem Bypass, sonst Lok	M02.94	Reaktive Arthritis, nnbez, Hand
M02.09	Arthritis nach intestinalem Bypass, nnbez Lok	M02.95	Reaktive Arthritis, nnbez, Beckenreg/Oberschenkel
M02.20	Arthritis nach Impfung, mehrere Lokalisationen	M02.96	Reaktive Arthritis, nnbez, Unterschenkel
M02.21	Arthritis nach Impfung Schulterregion	M02.97	Reaktive Arthritis, nnbez, Knöchel/Fuß
M02.22	Arthritis nach Impfung Oberarm	M02.98	Reaktive Arthritis, nnbez, sonstige Lokalisation
M02.23	Arthritis nach Impfung Unterarm	M02.99	Reaktive Arthritis, nnbez, nnbez Lokalisationen
M02.24	Arthritis nach Impfung Hand	M12.80	Sonst nbez Arthropathien, aonkl, mehrere Lok
M02.25	Arthritis nach Impfung Beckenregion/Oberschenkel	M12.81	Sonst nbez Arthropathien, aonkl, Schulterregion
M02.26	Arthritis nach Impfung Unterschenkel	M12.82	Sonst nbez Arthropathien, aonkl, Oberarm
M02.27	Arthritis nach Impfung Knöchel/Fuß	M12.83	Sonst nbez Arthropathien, aonkl, Unterarm
M02.28	Arthritis nach Impfung, sonstige Lokalisation	M12.84	Sonst nbez Arthropathien, aonkl, Hand
M02.29	Arthritis nach Impfung, nnbez Lokalisationen	M12.85	Sonst nbez Arthropathien, aonkl, Becken/Oberschenkel
M02.80	Sonst reaktive Arthritiden, mehrere Lok	M12.86	Sonst nbez Arthropathien, aonkl, Unterschenkel
M02.81	Sonst reaktive Arthritiden Schulterregion	M12.87	Sonst nbez Arthropathien, aonkl, Knöchel/Fuß
M02.82	Sonst reaktive Arthritiden Oberarm	M12.88	Sonst nbez Arthropathien, aonkl, sonst Lok
M02.83	Sonst reaktive Arthritiden Unterarm	M12.89	Sonst nbez Arthropathien, aonkl, nnbez Lok
M02.84	Sonst reaktive Arthritiden Hand	M13.11	Monarthritis, aonkl, Schulterregion
M02.85	Sonst reaktive Arthritiden Beckenregion/Oberschenkel	M13.12	Monarthritis, aonkl, Oberarm

M13.13	Monarthritis, aonkl, Unterarm	S56.8	Verletzt sonst u nnbez Sehnen Muskeln, in Höhe Unterarm
M13.14	Monarthritis, aonkl, Hand	S62.0	Fraktur, Os scaphoideum, Hand
M13.15	Monarthritis, aonkl, Beckenregion/Oberschenkel	S62.10	Fraktur, Handwurzelknochen, nnbez
M13.16	Monarthritis, aonkl, Unterschenkel	S62.11	Fraktur, Os lunatum
M13.17	Monarthritis, aonkl, Knöchel/Fuß	S62.12	Fraktur, Os triquetrum
M13.18	Monarthritis, aonkl, sonstige Lokalisation	S62.13	Fraktur, Os pisiforme
M13.19	Monarthritis, aonkl, nnbez Lokalisationen	S62.14	Fraktur, Os trapezium
M13.80	Sonst nbez Arthritis, mehrere Lokalisationen	S62.15	Fraktur, Os trapezoideum
M13.81	Sonst nbez Arthritis Schulterregion	S62.16	Fraktur, Os capitatum
M13.82	Sonst nbez Arthritis Oberarm	S62.17	Fraktur, Os hamatum
M13.83	Sonst nbez Arthritis Unterarm	S62.19	Fraktur sonstiger oder mehrerer Handwurzelknochen
M13.84	Sonst nbez Arthritis Hand	S62.20	Fraktur 1. Mittelhandknochen, Teil nnbez
M13.85	Sonst nbez Arthritis Beckenreg/Oberschenkel	S62.21	Fraktur 1. Mittelhandknochen, Basis
M13.86	Sonst nbez Arthritis Unterschenkel	S62.22	Fraktur 1. Mittelhandknochen, Schaft
M13.87	Sonst nbez Arthritis Knöchel/Fuß	S62.23	Fraktur 1. Mittelhandknochen, Kollum
M13.88	Sonst nbez Arthritis, sonst Lokalisationen	S62.24	Fraktur 1. Mittelhandknochen, Kopf
M13.89	Sonst nbez Arthritis, nnbez Lokalisationen	S62.30	Fraktur sonst Mittelhandknochens: Teil nnbez
M13.90	Arthritis, nnbez, mehrere Lokalisationen	S62.31	Fraktur eines sonstigen Mittelhandknochens: Basis
M13.91	Arthritis, nnbez, Schulterregion	S62.32	Fraktur eines sonstigen Mittelhandknochens: Schaft
M13.92	Arthritis, nnbez, Oberarm	S62.33	Fraktur eines sonstigen Mittelhandknochens: Kollum
M13.93	Arthritis, nnbez, Unterarm	S62.34	Fraktur eines sonstigen Mittelhandknochens: Kopf
M13.94	Arthritis, nnbez, Hand	S62.4	Multiple Frakturen Mittelhandknochen
M13.95	Arthritis, nnbez, Beckenregion/Oberschenkel	S62.50	Fraktur Daumen, Teil nnbez
M13.96	Arthritis, nnbez, Unterschenkel	S62.51	Fraktur Daumen, proximale Phalanx
M13.97	Arthritis, nnbez, Knöchel/Fuß	S62.52	Fraktur Daumen, distale Phalanx
M13.98	Arthritis, nnbez, sonst Lokalisation	S62.60	Fraktur eines sonstigen Fingers, Teil nnbez
M13.99	Arthritis, nnbez, nnbez Lokalisationen	S62.61	Fraktur eines sonst Fingers, proximale Phalanx
M15.8	Sonstige Polyarthrose	S62.62	Fraktur eines sonstigen Fingers, mittlere Phalanx
M24.13	Sonst Gelenkknorpelschädigungen Unterarm	S62.63	Fraktur eines sonstigen Fingers, distale Phalanx
M24.14	Sonst Gelenkknorpelschädigungen Hand	S62.7	Multiple Frakturen Finger
M24.33	Patho Lux/Sublux Gelenk, aonkl, Unterarm	S62.8	Fraktur sonst u nnbez Teile Handgelenk u Hand
M24.34	Patho Lux/Sublux Gelenk, aonkl, Hand	S63.00	Luxation Handgelenk, Teil nnbez
M24.39	Patho Lux/Sublux Gelenk, aonkl, nnbez Lok	S63.01	Luxation Handgelenk, Radioulnar (-Gelenk)
M24.43	Habit Lux/Sublux Gelenk Unterarm	S63.02	Luxation Handgelenk, Radiokarpal (-Gelenk)
M24.44	Habit Lux/Sublux Gelenk Hand	S63.03	Luxation Handgelenk, Mediokarpal (-Gelenk)
S52.00	Fx prox Ende Ulna, Teil nnbez	S63.04	Luxation Handgelenk, Karpometakarpal (-Gelenk)
S52.01	Fx prox Ende Ulna, Olekranon	S63.08	Luxation Handgelenk, sonstige
S52.02	Fx prox Ende Ulna, Proc coronid ulnae	S63.10	Luxation Finger, Teil nnbez
S52.09	Fx prox Ende Ulna, sonst u mult Teile	S63.11	Luxation Finger, Metakarpophalangeal (-Gelenk)
S52.10	Fraktur, proximales Ende Radius, Teil nnbez	S63.12	Luxation Finger, Interphalangeal (-Gelenk)
S52.11	Fraktur, proximales Ende Radius, Kopf	S63.2	Multiple Luxationen Finger
S52.12	Fraktur, proximales Ende Radius, Kollum	S63.3	Traumatische Ruptur, Bänder Handgelenk Handwurzel
S52.19	Fraktur, proximales Ende Radius, sonst u multiple Teile	S63.4	Traumat Ruptur, Bänder Finger MCP-/InterphalGelenk
S52.20	Fraktur, Ulnaschaft, Teil nnbez	S63.50	Verstauchung Zerrung Handgelenk, Teil nnbez
S52.21	Fraktur, proximaler Ulnaschaft u Luxation Radiuskopf	S63.51	Verstauchung Zerrung Handgelenk, Karpal (-Gelenk)
S52.30	Fraktur, Radiuschaft, Teil nnbez	S63.52	Verstauchung Zerr Handgel, Radiokarpal (-Band) (-Gelenk)
S52.31	Fraktur, distaler Radiuschaft u Luxation Ulnakopf	S63.53	Verstauchung Zerr Handgel, Karpometakarpal (-Gelenk)
S52.4	Fraktur, Ulna-/Radiuschaft, kombiniert	S63.58	Verstauchung Zerrung Handgelenk, sonst Teile
S52.50	Distale Fraktur, Radius, nnbez	S63.60	Verstauchung Zerrung ein/mehr Finger, Teil nnbez
S52.51	Distale Fraktur, Radius, Extensionsfraktur	S63.61	Verstauch Zerr ein/mehr Finger, Metakarpophal(-Gelenk)
S52.52	Distale Fraktur, Radius, Flexionsfraktur	S63.62	Verstauch Zerr ein/mehr Finger, Interphalangeal (-Gelenk)
S52.59	Distale Fraktur, Radius, sonst u multiple Teile	S63.68	Verstauchung Zerrung ein/mehr Finger, sonst Teile
S52.6	Distale Fraktur, Ulna Radius, kombiniert	S63.7	Verstauchung Zerrung sonst u nnbez Teile Hand
S52.8	Fraktur sonstiger Teile, Unterarm	S66.0	Verletzt lg BeugMusk Sehn Daumen, i Höhe Handgel Hand
S52.9	Fraktur, Unterarm, Teil nnbez	S66.1	Verletzt Beugemuskl/-sehn so Finger, i Höhe Handgel Hand
S53.2	Traumatische Ruptur, Lig collaterale radiale	S66.2	Verletzt Streckmusk/-sehn Daumen, i Höhe Handgel Hand
S53.3	Traumatische Ruptur, Lig collaterale ulnare	S66.3	Verletzt Streckmusk/-sehn so Finger, i Höhe Handgel Hand
S53.40	Verstauchung Zerrung, Ellenbogen, Teil nnbez	S66.4	Verletzt kz Muskel Sehn Daumen, i Höhe Handgel Hand
S53.41	Verstauchung Zerrung, Ellenbogen, Lig collaterale radiale	S66.5	Verletzt kz Muskel Sehn so Finger, i Höhe Handgel Hand
S53.42	Verstauchung Zerrung, Ellenbogen, Lig collaterale ulnare	S66.6	Verletzt mehr Beugemuskl/-sehn, i Höhe Handgelenk Hand
S53.43	Verstauchung Zerrung, Ellenbogen, Humeroradial (-Gelenk)	S66.7	Verletzt mehr Streckmusk/-sehn, i Höhe Handgelenk Hand
S53.44	Verstauchung Zerrung, Ellenbogen, Humeroulnar (-Gelenk)	S66.8	Verletzung so Muskeln Sehnen, i Höhe Handgelenk Hand
S53.48	Verstauchung Zerrung, Ellenbogen, sonstige Teile	S66.9	Verletzung nnbez Muskel Sehne in Höhe Handgelenk Hand
S56.0	Verletzt Beugemuskl/-sehn, Daumen, in Höhe Unterarm	S92.1	Fraktur Talus
S56.1	Verletzt Beugemuskl/-sehn ein/mehr, so Finger, i Höhe UA	S92.20	Fraktur, ein/mehr sonst Fußwurzelknochen, nnbez
S56.2	Verletzt sonst Beugemuskl/-sehn in Höhe Unterarm	S92.21	Fraktur, Os naviculare pedis
S56.3	Verletzt Streck-, Abduktormusk/-sehn, Daumen, in Höhe UA	S92.22	Fraktur, Os cuboideum
S56.4	Verletzt Streckmusk/-sehn ein/mehr, so Finger, in Höhe UA	S92.23	Fraktur, Os cuneiforme (intermedium) (laterale) (mediale)
S56.5	Verletzt so Streckmusk/-sehn, in Höhe Unterarm	S92.28	Fraktur, sonstige Fußwurzelknochen
S56.7	Verletzt mehrerer Muskeln Sehnen, in Höhe Unterarm	S92.3	Fraktur Mittelfußknochen

S92.4	Fraktur Großzehe	S93.33	Luxation sonst u nnbez Teile Fuß, Tarsometatarsal (-Gelenk)
S92.5	Fraktur sonstige Zehe	S93.34	Lux so u nnbez Teil Fuß, Metatarsal(-Knochen), Gelenk nnbez
S92.7	Multiple Frakturen Fuß	S93.38	Luxation sonst u nnbez Teile Fuß, sonst
S92.9	Fraktur Fuß, nnbez	S93.5	Verstauchung Zerrung ein/mehr Zehen
S93.10	Luxation ein/mehr Zehen, nnbez	S93.6	Verstauchung Zerrung sonst u nnbez Teile Fuß
S93.11	Luxation ein/mehr Zehen, Metatarsophal (-Gelenk)	S96.0	Verletz Ig Beugemuskl Zehen in Höhe Knöchel Fuß
S93.12	Luxation ein/mehr Zehen, Interphalangeal (-Gelenk)	S96.1	Verletz Ig Streckmuskeln Zehen in Höhe Knöchel Fuß
S93.30	Luxation sonst u nnbez Teile Fuß, Teil nnbez	S96.2	Verletz kurze Muskeln Sehnen in Höhe Knöchel Fuß
S93.31	Luxation so u nnbez Teil Fuß, Fußwurz(-Knoch), Gelenk nnbez	S96.7	Verletz mehr Muskeln Sehnen in Höhe Knöchel Fuß
S93.32	Luxation sonst u nnbez Teile Fuß, Mediotarsal (-Gelenk)	S96.8	Verletz sonst Muskeln Sehnen in Höhe Knöchel Fuß

Hauptdiagnose I74-2

M02.00	Arthritis nach intestinalem Bypass, mehrere Lok	M12.80	Sonst nbez Arthropathien, aonkl, mehrere Lok
M02.01	Arthritis nach intestinalem Bypass Schulterregion	M12.81	Sonst nbez Arthropathien, aonkl, Schulterregion
M02.02	Arthritis nach intestinalem Bypass Oberarm	M12.82	Sonst nbez Arthropathien, aonkl, Oberarm
M02.03	Arthritis nach intestinalem Bypass Unterarm	M12.83	Sonst nbez Arthropathien, aonkl, Unterarm
M02.04	Arthritis nach intestinalem Bypass Hand	M12.84	Sonst nbez Arthropathien, aonkl, Hand
M02.05	Arthritis nach intestinalem Bypass Becken/Oberschenkel	M12.85	Sonst nbez Arthropathien, aonkl, Becken/Oberschenkel
M02.06	Arthritis nach intestinalem Bypass Unterschenkel	M12.86	Sonst nbez Arthropathien, aonkl, Unterschenkel
M02.07	Arthritis nach intestinalem Bypass Knöchel/Fuß	M12.87	Sonst nbez Arthropathien, aonkl, Knöchel/Fuß
M02.08	Arthritis nach intestinalem Bypass, sonst Lok	M12.88	Sonst nbez Arthropathien, aonkl, sonst Lok
M02.09	Arthritis nach intestinalem Bypass, nnbez Lok	M12.89	Sonst nbez Arthropathien, aonkl, nnbez Lok
M02.20	Arthritis nach Impfung, mehrere Lokalisationen	M13.11	Monarthritis, aonkl, Schulterregion
M02.21	Arthritis nach Impfung Schulterregion	M13.12	Monarthritis, aonkl, Oberarm
M02.22	Arthritis nach Impfung Oberarm	M13.13	Monarthritis, aonkl, Unterarm
M02.23	Arthritis nach Impfung Unterarm	M13.14	Monarthritis, aonkl, Hand
M02.24	Arthritis nach Impfung Hand	M13.15	Monarthritis, aonkl, Beckenregion/Oberschenkel
M02.25	Arthritis nach Impfung Beckenregion/Oberschenkel	M13.16	Monarthritis, aonkl, Unterschenkel
M02.26	Arthritis nach Impfung Unterschenkel	M13.17	Monarthritis, aonkl, Knöchel/Fuß
M02.27	Arthritis nach Impfung Knöchel/Fuß	M13.18	Monarthritis, aonkl, sonstige Lokalisation
M02.28	Arthritis nach Impfung, sonstige Lokalisation	M13.19	Monarthritis, aonkl, nnbez Lokalisationen
M02.29	Arthritis nach Impfung, nnbez Lokalisationen	M13.80	Sonst nbez Arthritis, mehrere Lokalisationen
M02.80	Sonst reaktive Arthritiden, mehrere Lok	M13.81	Sonst nbez Arthritis Schulterregion
M02.81	Sonst reaktive Arthritiden Schulterregion	M13.82	Sonst nbez Arthritis Oberarm
M02.82	Sonst reaktive Arthritiden Oberarm	M13.83	Sonst nbez Arthritis Unterarm
M02.83	Sonst reaktive Arthritiden Unterarm	M13.84	Sonst nbez Arthritis Hand
M02.84	Sonst reaktive Arthritiden Hand	M13.85	Sonst nbez Arthritis Beckenreg/Oberschenkel
M02.85	Sonst reaktive Arthritiden Beckenregion/Oberschenkel	M13.86	Sonst nbez Arthritis Unterschenkel
M02.86	Sonst reaktive Arthritiden Unterschenkel	M13.87	Sonst nbez Arthritis Knöchel/Fuß
M02.87	Sonst reaktive Arthritiden Knöchel/Fuß	M13.88	Sonst nbez Arthritis, sonst Lokalisationen
M02.88	Sonst reaktive Arthritiden, sonstige Lok	M13.89	Sonst nbez Arthritis, nnbez Lokalisationen
M02.89	Sonst reaktive Arthritiden, nnbez Lokalisationen	M13.90	Arthritis, nnbez, mehrere Lokalisationen
M02.90	Reaktive Arthritis, nnbez, mehrere Lok	M13.91	Arthritis, nnbez, Schulterregion
M02.91	Reaktive Arthritis, nnbez, Schulterregion	M13.92	Arthritis, nnbez, Oberarm
M02.92	Reaktive Arthritis, nnbez, Oberarm	M13.93	Arthritis, nnbez, Unterarm
M02.93	Reaktive Arthritis, nnbez, Unterarm	M13.94	Arthritis, nnbez, Hand
M02.94	Reaktive Arthritis, nnbez, Hand	M13.95	Arthritis, nnbez, Beckenregion/Oberschenkel
M02.95	Reaktive Arthritis, nnbez, Beckenreg/Oberschenkel	M13.96	Arthritis, nnbez, Unterschenkel
M02.96	Reaktive Arthritis, nnbez, Unterschenkel	M13.97	Arthritis, nnbez, Knöchel/Fuß
M02.97	Reaktive Arthritis, nnbez, Knöchel/Fuß	M13.98	Arthritis, nnbez, sonst Lokalisation
M02.98	Reaktive Arthritis, nnbez, sonstige Lokalisation	M13.99	Arthritis, nnbez, nnbez Lokalisationen
M02.99	Reaktive Arthritis, nnbez, nnbez Lokalisationen	M15.8	Sonstige Polyarthrose

ADRG I75

Schwere Verletzungen von Schulter, Arm, Ellenbogen, Knie, Bein und Sprunggelenk oder Entzündungen von Sehnen, Muskeln und Schleimbeuteln ohne äußerst schwere oder schwere CC

Hauptdiagnose in Tabelle I75-1

DRG I75A

Schwere Verletzungen von Schulter, Arm, Ellenbogen, Knie, Bein und Sprunggelenk mit CC

Hauptdiagnose in Tabelle I75-2 und PCCL > 1

DRG I75B

Schwere Verletzungen von Schulter, Arm, Ellenbogen, Knie, Bein und Sprunggelenk ohne CC oder Entzündungen von Sehnen, Muskeln und Schleimbeuteln ohne äußerst schwere oder schwere CC

Diagnose I75-1

M24.20	KH Bänder, mehrere Lokalisationen	M61.27	Kalz-/Ossifikation Muskel b Lähmung, Knöchel/Fuß
M24.21	KH Bänder Schulterregion	M61.28	Kalz-/Ossifikation Muskel b Lähmung, sonst Lok
M24.22	KH Bänder Oberarm	M61.29	Kalz-/Ossifikation Muskel b Lähmung, nnbez Lok
M24.23	KH Bänder Unterarm	M61.30	Kalz-/Ossifikation Muskel b Verbrennung, mehrere Lok
M24.24	KH Bänder Hand	M61.31	Kalz-/Ossifikation Muskel b Verbrennung, Schulterregion
M24.25	KH Bänder Beckenregion u Oberschenkel	M61.32	Kalz-/Ossifikation Muskel b Verbrennung, Oberarm
M24.27	KH Bänder Knöchel/Fuß	M61.33	Kalz-/Ossifikation Muskel b Verbrennung, Unterarm
M24.28	KH Bänder, sonstige Lokalisation	M61.34	Kalz-/Ossifikation Muskel b Verbrennung, Hand
M24.29	KH Bänder, nnbez Lokalisationen	M61.35	Kalz-/Ossifikation Muskel b Verbrennung, Beckenreg/OS
M35.4	Eosinophile Fasziitis	M61.36	Kalz-/Ossifikation Muskel b Verbrennung, Unterschenkel
M35.7	Hypermobilitäts-Syndrom	M61.37	Kalz-/Ossifikation Muskel b Verbrennung, Knöchel/Fuß
M60.00	Infektiöse Myositis, mehrere Lokalisationen	M61.38	Kalz-/Ossifikation Muskel b Verbrennung, sonst Lok
M60.01	Infektiöse Myositis Schulterregion	M61.39	Kalz-/Ossifikation Muskel b Verbrennung, nnbez Lok
M60.02	Infektiöse Myositis Oberarm	M61.40	Sonstige Kalzifikation von Muskeln, mehrere Lok
M60.03	Infektiöse Myositis Unterarm	M61.41	Sonstige Kalzifikation von Muskeln Schulterregion
M60.04	Infektiöse Myositis Hand	M61.42	Sonstige Kalzifikation von Muskeln Oberarm
M60.05	Infektiöse Myositis Beckenregion/Oberschenkel	M61.43	Sonstige Kalzifikation von Muskeln Unterarm
M60.06	Infektiöse Myositis Unterschenkel	M61.44	Sonstige Kalzifikation von Muskeln Hand
M60.07	Infektiöse Myositis Knöchel/Fuß	M61.45	Sonstige Kalzifikation von Muskeln Becken/OS
M60.08	Infektiöse Myositis, sonstige Lokalisation	M61.46	Sonstige Kalzifikation von Muskeln Unterschenkel
M60.09	Infektiöse Myositis, nnbez Lokalisationen	M61.47	Sonstige Kalzifikation von Muskeln Knöchel/Fuß
M60.10	Interstitielle Myositis, mehrere Lok	M61.48	Sonstige Kalzifikation von Muskeln, sonst Lok
M60.11	Interstitielle Myositis Schulterregion	M61.49	Sonstige Kalzifikation von Muskeln, nnbez Lok
M60.12	Interstitielle Myositis Oberarm	M61.50	Sonstige Ossifikation von Muskeln, mehrere Lok
M60.13	Interstitielle Myositis Unterarm	M61.51	Sonstige Ossifikation von Muskeln Schulterregion
M60.14	Interstitielle Myositis Hand	M61.52	Sonstige Ossifikation von Muskeln Oberarm
M60.15	Interstitielle Myositis Beckenregion/Oberschenkel	M61.53	Sonstige Ossifikation von Muskeln Unterarm
M60.16	Interstitielle Myositis Unterschenkel	M61.54	Sonstige Ossifikation von Muskeln Hand
M60.17	Interstitielle Myositis Knöchel/Fuß	M61.55	Sonstige Ossifikation von Muskeln Becken/OS
M60.18	Interstitielle Myositis, sonstige Lokalisation	M61.56	Sonstige Ossifikation von Muskeln Unterschenkel
M60.19	Interstitielle Myositis, nnbez Lokalisationen	M61.57	Sonstige Ossifikation von Muskeln Knöchel/Fuß
M60.20	FK-Granulom im Weichteilgewebe, aonkl, mehrere Lok	M61.58	Sonstige Ossifikation von Muskeln, sonst Lok
M60.21	FK-Granulom im Weichteilgewebe, aonkl, Schulterregion	M61.59	Sonstige Ossifikation von Muskeln, nnbez Lok
M60.22	FK-Granulom im Weichteilgewebe, aonkl, Oberarm	M61.90	Kalz-/Ossifikation Muskeln, nnbez, mehrere Lok
M60.23	FK-Granulom im Weichteilgewebe, aonkl, Unterarm	M61.91	Kalz-/Ossifikation Muskeln, nnbez, Schulterregion
M60.24	FK-Granulom im Weichteilgewebe, aonkl, Hand	M61.92	Kalz-/Ossifikation Muskeln, nnbez, Oberarm
M60.25	FK-Granulom im Weichteilgewebe, aonkl, Becken/OS	M61.93	Kalz-/Ossifikation Muskeln, nnbez, Unterarm
M60.26	FK-Granulom im Weichteilgewebe, aonkl, Unterschenkel	M61.94	Kalz-/Ossifikation Muskeln, nnbez, Hand
M60.27	FK-Granulom im Weichteilgewebe, aonkl, Knöchel/Fuß	M61.95	Kalz-/Ossifikation Muskeln, nnbez, Becken/OS
M60.28	FK-Granulom im Weichteilgewebe, aonkl, sonst Lok	M61.96	Kalz-/Ossifikation Muskeln, nnbez, Unterschenkel
M60.29	FK-Granulom im Weichteilgewebe, aonkl, nnbez Lok	M61.97	Kalz-/Ossifikation Muskeln, nnbez, Knöchel/Fuß
M61.00	Traumatische Myositis ossificans, mehrere Lok	M61.98	Kalz-/Ossifikation Muskeln, nnbez, sonst Lok
M61.01	Traumatische Myositis ossificans Schulterregion	M61.99	Kalz-/Ossifikation Muskeln, nnbez, nnbez Lok
M61.02	Traumatische Myositis ossificans Oberarm	M62.00	Muskeldiastase, mehrere Lokalisationen
M61.03	Traumatische Myositis ossificans Unterarm	M62.01	Muskeldiastase Schulterregion
M61.04	Traumatische Myositis ossificans Hand	M62.02	Muskeldiastase Oberarm
M61.05	Traumatische Myositis ossificans Becken/OS	M62.03	Muskeldiastase Unterarm
M61.06	Traumatische Myositis ossificans Unterschenkel	M62.04	Muskeldiastase Hand
M61.07	Traumatische Myositis ossificans Knöchel/Fuß	M62.05	Muskeldiastase Beckenregion/Oberschenkel
M61.08	Traumatische Myositis ossificans, sonst Lok	M62.06	Muskeldiastase Unterschenkel
M61.09	Traumatische Myositis ossificans, nnbez Lok	M62.07	Muskeldiastase Knöchel/Fuß
M61.10	Myositis ossificans progressiva, mehrere Lok	M62.08	Muskeldiastase, sonstige Lokalisation
M61.11	Myositis ossificans progressiva Schulterregion	M62.09	Muskeldiastase, nnbez Lokalisationen
M61.12	Myositis ossificans progressiva Oberarm	M62.10	Sonst Muskelriß (nichttraumatisch), mehrere Lok
M61.13	Myositis ossificans progressiva Unterarm	M62.11	Sonst Muskelriß (nichttraumatisch) Schulterregion
M61.14	Myositis ossificans progressiva Hand	M62.12	Sonst Muskelriß (nichttraumatisch) Oberarm
M61.15	Myositis ossificans progressiva Becken/OS	M62.13	So Muskelriß (nichttraumat), Unterarm [Rad Ulna Handgjl]
M61.16	Myositis ossificans progressiva Unterschenkel	M62.14	Sonst Muskelriß (nichttraumatisch) Hand
M61.17	Myositis ossificans progressiva Knöchel/Fuß	M62.15	Sonst Muskelriß (nichttraumatisch) Becken/OS
M61.18	Myositis ossificans progressiva, sonst Lok	M62.16	Sonst Muskelriß (nichttraumatisch) Unterschenkel
M61.19	Myositis ossificans progressiva, nnbez Lok	M62.17	Sonst Muskelriß (nichttraumatisch) Knöchel/Fuß
M61.20	Kalz-/Ossifikation Muskel b Lähmung, mehrere Lok	M62.18	Sonst Muskelriß (nichttraumatisch), sonst Lok
M61.21	Kalz-/Ossifikation Muskel b Lähmung, Schulterregion	M62.19	Sonst Muskelriß (nichttraumatisch), nnbez Lok
M61.22	Kalz-/Ossifikation Muskel b Lähmung, Oberarm	M62.20	Ischäm Muskelinf (nichttraumat), mehr Lok
M61.23	Kalz-/Ossifikation Muskel b Lähmung, Unterarm	M62.21	Ischäm Muskelinf (nichttraumat), Schulterreg
M61.24	Kalz-/Ossifikation Muskel b Lähmung, Hand	M62.22	Ischäm Muskelinf (nichttraumat), Oberarm
M61.25	Kalz-/Ossifikation Muskel b Lähmung, Becken/OS	M62.23	Ischäm Muskelinf (nichttraumat), Unterarm
M61.26	Kalz-/Ossifikation Muskel b Lähmung, Unterschenkel	M62.24	Ischäm Muskelinf (nichttraumat), Hand

M62.25	Ischäm Muskelf (nichttraumat), Becken/OS	M65.15	Sonst infektiöse (Teno-) Synovitis Becken/OS
M62.26	Ischäm Muskelf (nichttraumat), Unterschenkel	M65.16	Sonst infektiöse (Teno-) Synovitis Unterschenkel
M62.27	Ischäm Muskelf (nichttraumat), Knöchel/Fuß	M65.17	Sonst infektiöse (Teno-) Synovitis Knöchel/Fuß
M62.28	Ischäm Muskelf (nichttraumat), sonst Lok	M65.18	Sonst infektiöse (Teno-) Synovitis, sonst Lok
M62.29	Ischäm Muskelf (nichttraumat), nnbez Lok	M65.19	Sonst infektiöse (Teno-) Synovitis, nnbez Lok
M62.30	Immobilitätssyndrom (paraplegisch), mehrere Lok	M65.20	Tendinitis calcarea, mehrere Lokalisationen
M62.31	Immobilitätssyndrom (paraplegisch) Schulterregion	M65.22	Tendinitis calcarea Oberarm
M62.32	Immobilitätssyndrom (paraplegisch) Oberarm	M65.23	Tendinitis calcarea Unterarm
M62.33	Immobilitätssyndrom (paraplegisch) Unterarm	M65.24	Tendinitis calcarea Hand
M62.34	Immobilitätssyndrom (paraplegisch) Hand	M65.25	Tendinitis calcarea Beckenregion/Oberschenkel
M62.35	Immobilitätssyndrom (paraplegisch) Becken/OS	M65.26	Tendinitis calcarea Unterschenkel
M62.36	Immobilitätssyndrom (paraplegisch) Unterschenkel	M65.27	Tendinitis calcarea Knöchel/Fuß
M62.37	Immobilitätssyndrom (paraplegisch) Knöchel/Fuß	M65.28	Tendinitis calcarea, sonstige Lokalisation
M62.38	Immobilitätssyndrom (paraplegisch), sonst Lok	M65.29	Tendinitis calcarea, nnbez Lokalisationen
M62.39	Immobilitätssyndrom (paraplegisch), nnbez Lok	M65.3	Schnellender Finger
M62.50	Muskelschwund u -atrophie, aonkl, mehrere Lok	M65.4	Tendovaginitis stenosans [de Quervain]
M62.51	Muskelschwund u -atrophie, aonkl, Schulterregion	M65.80	Sonst Synovitis u Tenosynovitis, mehr Lokalisat
M62.52	Muskelschwund u -atrophie, aonkl, Oberarm	M65.81	Sonst Synovitis u Tenosynovitis Schulterregion
M62.53	Muskelschwund u -atrophie, aonkl, Unterarm	M65.82	Sonst Synovitis u Tenosynovitis Oberarm
M62.54	Muskelschwund u -atrophie, aonkl, Hand	M65.83	Sonst Synovitis u Tenosynovitis Unterarm
M62.55	Muskelschwund u -atrophie, aonkl, Becken/OS	M65.84	Sonst Synovitis u Tenosynovitis Hand
M62.56	Muskelschwund u -atrophie, aonkl, Unterschenkel	M65.85	Sonst Synovitis u Tenosynovitis Becken/OS
M62.57	Muskelschwund u -atrophie, aonkl, Knöchel/Fuß	M65.86	Sonst Synovitis u Tenosynovitis Unterschenkel
M62.58	Muskelschwund u -atrophie, aonkl, sonst Lok	M65.87	Sonst Synovitis u Tenosynovitis Knöchel/Fuß
M62.59	Muskelschwund u -atrophie, aonkl, nnbez Lok	M65.88	Sonst Synovitis u Tenosynovitis, sonst Lok
M62.60	Muskelzerrung, mehrere Lokalisationen	M65.89	Sonst Synovitis u Tenosynovitis, nnbez Lok
M62.61	Muskelzerrung Schulterregion	M65.90	Synovitis u Tenosynovitis, nnbez, mehrere Lok
M62.62	Muskelzerrung Oberarm	M65.91	Synovitis u Tenosynovitis, nnbez, Schulterregion
M62.63	Muskelzerrung Unterarm	M65.92	Synovitis u Tenosynovitis, nnbez, Oberarm
M62.64	Muskelzerrung Hand	M65.93	Synovitis u Tenosynovitis, nnbez, Unterarm
M62.65	Muskelzerrung Beckenregion/Oberschenkel	M65.94	Synovitis u Tenosynovitis, nnbez, Hand
M62.66	Muskelzerrung Unterschenkel	M65.95	Synovitis u Tenosynovitis, nnbez, Becken/OS
M62.67	Muskelzerrung Knöchel/Fuß	M65.96	Synovitis u Tenosynovitis, nnbez, Unterschenkel
M62.68	Muskelzerrung, sonstige Lokalisation	M65.97	Synovitis u Tenosynovitis, nnbez, Knöchel/Fuß
M62.69	Muskelzerrung, nnbez Lokalisationen	M65.98	Synovitis u Tenosynovitis, nnbez, sonst Lok
M62.80	Sonst nbez Muskel-KH, mehrere Lokalisationen	M65.99	Synovitis u Tenosynovitis, nnbez, nnbez Lok
M62.81	Sonst nbez Muskel-KH Schulterregion	M66.0	Ruptur einer Poplitealzyste
M62.82	Sonst nbez Muskel-KH Oberarm	M66.10	Ruptur Synovialis, mehrere Lokalisationen
M62.83	Sonst nbez Muskel-KH Unterarm	M66.11	Ruptur Synovialis Schulterregion
M62.84	Sonst nbez Muskel-KH Hand	M66.12	Ruptur Synovialis Oberarm
M62.85	Sonst nbez Muskel-KH Beckenregion/Oberschenkel	M66.13	Ruptur Synovialis Unterarm
M62.86	Sonst nbez Muskel-KH Unterschenkel	M66.14	Ruptur Synovialis Hand
M62.87	Sonst nbez Muskel-KH Knöchel/Fuß	M66.15	Ruptur Synovialis Beckenregion/Oberschenkel
M62.88	Sonst nbez Muskel-KH, sonstige Lokalisation	M66.16	Ruptur Synovialis Unterschenkel
M62.89	Sonst nbez Muskel-KH, nnbez Lokalisationen	M66.17	Ruptur Synovialis Knöchel/Fuß
M62.90	Muskel-KH, nnbez, mehrere Lokalisationen	M66.18	Ruptur Synovialis, sonstige Lokalisation
M62.91	Muskel-KH, nnbez, Schulterregion	M66.19	Ruptur Synovialis, nnbez Lokalisationen
M62.92	Muskel-KH, nnbez, Oberarm	M66.20	Spontanruptur von Strecksehnen, mehrere Lok
M62.93	Muskel-KH, nnbez, Unterarm	M66.21	Spontanruptur von Strecksehnen Schulterregion
M62.94	Muskel-KH, nnbez, Hand	M66.22	Spontanruptur von Strecksehnen Oberarm
M62.95	Muskel-KH, nnbez, Beckenregion/Oberschenkel	M66.23	Spontanruptur von Strecksehnen Unterarm
M62.96	Muskel-KH, nnbez, Unterschenkel	M66.24	Spontanruptur von Strecksehnen Hand
M62.97	Muskel-KH, nnbez, Knöchel/Fuß	M66.25	Spontanruptur von Strecksehnen Becken/Oberschenkel
M62.98	Muskel-KH, nnbez, sonstige Lokalisation	M66.26	Spontanruptur von Strecksehnen Unterschenkel
M62.99	Muskel-KH, nnbez, nnbez Lokalisationen	M66.27	Spontanruptur von Strecksehnen Knöchel/Fuß
M65.00	Sehnenscheidenabszeß, mehrere Lokalisationen	M66.28	Spontanruptur von Strecksehnen, sonst Lok
M65.01	Sehnenscheidenabszeß Schulterregion	M66.29	Spontanruptur von Strecksehnen, nnbez Lok
M65.02	Sehnenscheidenabszeß Oberarm	M66.30	Spontanruptur von Beugesehnen, mehrere Lok
M65.03	Sehnenscheidenabszeß Unterarm	M66.31	Spontanruptur von Beugesehnen Schulterregion
M65.04	Sehnenscheidenabszeß Hand	M66.32	Spontanruptur von Beugesehnen Oberarm
M65.05	Sehnenscheidenabszeß Beckenregion/Oberschenkel	M66.33	Spontanruptur von Beugesehnen Unterarm
M65.06	Sehnenscheidenabszeß Unterschenkel	M66.34	Spontanruptur von Beugesehnen Hand
M65.07	Sehnenscheidenabszeß Knöchel/Fuß	M66.35	Spontanruptur von Beugesehnen Becken/Oberschenkel
M65.08	Sehnenscheidenabszeß, sonstige Lokalisation	M66.36	Spontanruptur von Beugesehnen Unterschenkel
M65.09	Sehnenscheidenabszeß, nnbez Lokalisationen	M66.37	Spontanruptur von Beugesehnen Knöchel/Fuß
M65.10	Sonst infektiöse (Teno-) Synovitis, mehrere Lok	M66.38	Spontanruptur von Beugesehnen, sonst Lok
M65.11	Sonst infektiöse (Teno-) Synovitis Schulterregion	M66.39	Spontanruptur von Beugesehnen, nnbez Lok
M65.12	Sonst infektiöse (Teno-) Synovitis Oberarm	M66.40	Spontanruptur sonstiger Sehnen, mehrere Lok
M65.13	Sonst infektiöse (Teno-) Synovitis Unterarm	M66.41	Spontanruptur sonstiger Sehnen Schulterregion
M65.14	Sonst infektiöse (Teno-) Synovitis Hand	M66.42	Spontanruptur sonstiger Sehnen Oberarm

M66.43	Spontanruptur sonstiger Sehnen Unterarm	M67.92	KH Synovialis u Sehnen, nnbez, Oberarm
M66.44	Spontanruptur sonstiger Sehnen Hand	M67.93	KH Synovialis u Sehnen, nnbez, Unterarm
M66.45	Spontanruptur sonstiger Sehnen Becken/Oberschenkel	M67.94	KH Synovialis u Sehnen, nnbez, Hand
M66.46	Spontanruptur sonstiger Sehnen Unterschenkel	M67.95	KH Synovialis u Sehnen, nnbez, Becken/OS
M66.47	Spontanruptur sonstiger Sehnen Knöchel/Fuß	M67.96	KH Synovialis u Sehnen, nnbez, Unterschenkel
M66.48	Spontanruptur sonstiger Sehnen, sonstige Lok	M67.97	KH Synovialis u Sehnen, nnbez, Knöchel/Fuß
M66.49	Spontanruptur sonstiger Sehnen, nnbez Lok	M67.98	KH Synovialis u Sehnen, nnbez, sonst Lok
M66.50	Spontanruptur von nnbez Sehnen, mehrere Lok	M67.99	KH Synovialis u Sehnen, nnbez, nnbez Lok
M66.51	Spontanruptur von nnbez Sehnen Schulterregion	M70.0	Chron Tenosynovitis crepitans Hand u Handgelenk
M66.52	Spontanruptur von nnbez Sehnen Oberarm	M70.1	Bursitis im Bereich Hand
M66.53	Spontanruptur von nnbez Sehnen Unterarm	M70.2	Bursitis olecrani
M66.54	Spontanruptur von nnbez Sehnen Hand	M70.3	Sonstige Bursitis im Bereich Ellenbogen
M66.55	Spontanruptur von nnbez Sehnen Becken/Oberschenkel	M70.4	Bursitis praepatellaris
M66.56	Spontanruptur von nnbez Sehnen Unterschenkel	M70.5	Sonstige Bursitis im Bereich Knie
M66.57	Spontanruptur von nnbez Sehnen Knöchel/Fuß	M70.6	Bursitis trochanterica
M66.58	Spontanruptur von nnbez Sehnen, sonst Lok	M70.7	Sonstige Bursitis im Bereich Hüfte
M66.59	Spontanruptur von nnbez Sehnen, nnbez Lok	M70.8	Sonst KH Weichteilgew d Beanspruchung/Überbeanspr/Druck
M67.0	Achillessehnenverkürzung (erworben)	M70.9	Nnbez KH WTgew d Beanspruchung/Überbeanspr/Druck
M67.10	Sonst Sehnen- (Scheiden-) Kontraktur, mehrere Lok	M71.00	Schleimbeutelabszeß, mehrere Lokalisationen
M67.11	Sonst Sehnen- (Scheiden-) Kontraktur Schulterregion	M71.01	Schleimbeutelabszeß Schulterregion
M67.12	Sonst Sehnen- (Scheiden-) Kontraktur Oberarm	M71.02	Schleimbeutelabszeß Oberarm
M67.13	Sonst Sehnen- (Scheiden-) Kontraktur Unterarm	M71.03	Schleimbeutelabszeß Unterarm
M67.14	Sonst Sehnen- (Scheiden-) Kontraktur Hand	M71.04	Schleimbeutelabszeß Hand
M67.15	Sonst Sehnen- (Scheiden-) Kontraktur Becken/OS	M71.05	Schleimbeutelabszeß Beckenregion/Oberschenkel
M67.16	Sonst Sehnen- (Scheiden-) Kontraktur Unterschenkel	M71.06	Schleimbeutelabszeß Unterschenkel
M67.17	Sonst Sehnen- (Scheiden-) Kontraktur Knöchel/Fuß	M71.07	Schleimbeutelabszeß Knöchel/Fuß
M67.18	Sonst Sehnen- (Scheiden-) Kontraktur, sonst Lok	M71.08	Schleimbeutelabszeß, sonstige Lokalisation
M67.19	Sonst Sehnen- (Scheiden-) Kontraktur, nnbez Lok	M71.09	Schleimbeutelabszeß, nnbez Lokalisationen
M67.20	Hypertrophie Synovialis, aonkl, mehrere Lok	M71.10	Sonstige infektiöse Bursitis, mehrere Lok
M67.21	Hypertrophie Synovialis, aonkl, Schulterregion	M71.11	Sonstige infektiöse Bursitis Schulterregion
M67.22	Hypertrophie Synovialis, aonkl, Oberarm	M71.12	Sonstige infektiöse Bursitis Oberarm
M67.23	Hypertrophie Synovialis, aonkl, Unterarm	M71.13	Sonstige infektiöse Bursitis Unterarm
M67.24	Hypertrophie Synovialis, aonkl, Hand	M71.14	Sonstige infektiöse Bursitis Hand
M67.25	Hypertrophie Synovialis, aonkl, Becken/Oberschenkel	M71.15	Sonstige infektiöse Bursitis Beckenregion/OS
M67.26	Hypertrophie Synovialis, aonkl, Unterschenkel	M71.16	Sonstige infektiöse Bursitis Unterschenkel
M67.27	Hypertrophie Synovialis, aonkl, Knöchel/Fuß	M71.17	Sonstige infektiöse Bursitis Knöchel/Fuß
M67.28	Hypertrophie Synovialis, aonkl, sonst Lok	M71.18	Sonstige infektiöse Bursitis, sonstige Lok
M67.29	Hypertrophie Synovialis, aonkl, nnbez Lok	M71.19	Sonstige infektiöse Bursitis, nnbez Lok
M67.30	Transitorische Synovitis, mehrere Lok	M71.2	Synovialzyste im Bereich Kniekehle [Baker-Zyste]
M67.31	Transitorische Synovitis Schulterregion	M71.30	Sonstige Schleimbeutelzyste, mehrere Lokalisationen
M67.32	Transitorische Synovitis Oberarm	M71.31	Sonstige Schleimbeutelzyste Schulterregion
M67.33	Transitorische Synovitis Unterarm	M71.32	Sonstige Schleimbeutelzyste Oberarm
M67.34	Transitorische Synovitis Hand	M71.33	Sonstige Schleimbeutelzyste Unterarm
M67.35	Transitorische Synovitis Beckenregion/Oberschenkel	M71.34	Sonstige Schleimbeutelzyste Hand
M67.36	Transitorische Synovitis Unterschenkel	M71.35	Sonstige Schleimbeutelzyste Becken/Oberschenkel
M67.37	Transitorische Synovitis Knöchel/Fuß	M71.36	Sonstige Schleimbeutelzyste Unterschenkel
M67.38	Transitorische Synovitis, sonstige Lok	M71.37	Sonstige Schleimbeutelzyste Knöchel/Fuß
M67.39	Transitorische Synovitis, nnbez Lokalisationen	M71.38	Sonstige Schleimbeutelzyste, sonstige Lok
M67.40	Ganglion, mehrere Lokalisationen	M71.39	Sonstige Schleimbeutelzyste, nnbez Lokalisationen
M67.41	Ganglion Schulterregion	M71.40	Bursitis calcarea, mehrere Lokalisationen
M67.42	Ganglion Oberarm	M71.42	Bursitis calcarea Oberarm
M67.43	Ganglion Unterarm	M71.43	Bursitis calcarea Unterarm
M67.44	Ganglion Hand	M71.44	Bursitis calcarea Hand
M67.45	Ganglion Beckenregion/Oberschenkel	M71.45	Bursitis calcarea Beckenregion/Oberschenkel
M67.46	Ganglion Unterschenkel	M71.46	Bursitis calcarea Unterschenkel
M67.47	Ganglion Knöchel/Fuß	M71.47	Bursitis calcarea Knöchel/Fuß
M67.48	Ganglion, sonstige Lokalisation	M71.48	Bursitis calcarea, sonstige Lokalisation
M67.49	Ganglion, nnbez Lokalisationen	M71.49	Bursitis calcarea, nnbez Lokalisationen
M67.80	Sonst nbez KH Synovialis u Sehnen, mehrere Lok	M71.50	Sonstige Bursitis, aonkl, mehrere Lokalisationen
M67.81	Sonst nbez KH Synovialis u Sehnen Schulterregion	M71.52	Sonstige Bursitis, aonkl, Oberarm
M67.82	Sonst nbez KH Synovialis u Sehnen Oberarm	M71.53	Sonstige Bursitis, aonkl, Unterarm
M67.83	Sonst nbez KH Synovialis u Sehnen Unterarm	M71.54	Sonstige Bursitis, aonkl, Hand
M67.84	Sonst nbez KH Synovialis u Sehnen Hand	M71.55	Sonstige Bursitis, aonkl, Beckenregion/Oberschenkel
M67.85	Sonst nbez KH Synovialis u Sehnen Becken/OS	M71.56	Sonstige Bursitis, aonkl, Unterschenkel
M67.86	Sonst nbez KH Synovialis u Sehnen Unterschenkel	M71.57	Sonstige Bursitis, aonkl, Knöchel/Fuß
M67.87	Sonst nbez KH Synovialis u Sehnen Knöchel/Fuß	M71.58	Sonstige Bursitis, aonkl, sonstige Lokalisation
M67.88	Sonst nbez KH Synovialis u Sehnen, sonst Lok	M71.59	Sonstige Bursitis, aonkl, nnbez Lokalisationen
M67.89	Sonst nbez KH Synovialis u Sehnen, nnbez Lok	M71.80	Sonstige nbez Bursopathien, mehrere Lokalisationen
M67.90	KH Synovialis u Sehnen, nnbez, mehrere Lok	M71.81	Sonstige nbez Bursopathien Schulterregion
M67.91	KH Synovialis u Sehnen, nnbez, Schulterregion	M71.82	Sonstige nbez Bursopathien Oberarm

M71.83	Sonstige nbez Bursopathien Unterarm	M72.91	Fibromatose, nnbez, Schulterregion
M71.84	Sonstige nbez Bursopathien Hand	M72.92	Fibromatose, nnbez, Oberarm
M71.85	Sonstige nbez Bursopathien Becken/Oberschenkel	M72.93	Fibromatose, nnbez, Unterarm
M71.86	Sonstige nbez Bursopathien Unterschenkel	M72.94	Fibromatose, nnbez, Hand
M71.87	Sonstige nbez Bursopathien Knöchel/Fuß	M72.95	Fibromatose, nnbez, Beckenregion/OS
M71.88	Sonstige nbez Bursopathien, sonstige Lok	M72.96	Fibromatose, nnbez, Unterschenkel
M71.89	Sonstige nbez Bursopathien, nnbez Lokalisationen	M72.97	Fibromatose, nnbez, Knöchel/Fuß
M71.90	Bursopathie, nnbez, mehrere Lokalisationen	M72.98	Fibromatose, nnbez, sonstige Lokalisation
M71.91	Bursopathie, nnbez, Schulterregion	M72.99	Fibromatose, nnbez, nnbez Lokalisationen
M71.92	Bursopathie, nnbez, Oberarm	M75.0	Adhäsive Entzündung Schultergelenkkapsel
M71.93	Bursopathie, nnbez, Unterarm	M75.1	Läsionen Rotatorenmanschette
M71.94	Bursopathie, nnbez, Hand	M75.2	Tendinitis M biceps brachii
M71.95	Bursopathie, nnbez, Beckenregion/Oberschenkel	M75.3	Tendinitis calcarea im Schulterbereich
M71.96	Bursopathie, nnbez, Unterschenkel	M75.4	Impingement-Syndrom Schulter
M71.97	Bursopathie, nnbez, Knöchel/Fuß	M75.5	Bursitis im Schulterbereich
M71.98	Bursopathie, nnbez, sonstige Lokalisation	M75.8	Sonstige Schulterläsionen
M71.99	Bursopathie, nnbez, nnbez Lokalisationen	M75.9	Schulterläsion, nnbez
M72.0	Fibromatose Palmarfaszie [Dupuytren-Kontraktur]	M76.0	Tendinitis Glutäus-Sehne(n)
M72.1	Fingerknöchelpolster [Knuckle pads]	M76.1	Tendinitis Iliopsoas-Sehne
M72.2	Fibromatose Plantarfaszie [Ledderhose-Kontraktur]	M76.2	Knochensporn am Darmbeinkamm
M72.40	Pseudosarkomatöse Fibromatose, mehrere Lok	M76.3	Tractus-iliotibialis-Synd
M72.41	Pseudosarkomatöse Fibromatose Schulterregion	M76.4	Bursitis Bereich Lig collaterale tibiale [Stieda-Pellegrini]
M72.42	Pseudosarkomatöse Fibromatose Oberarm	M76.5	Tendinitis Patellarsehne
M72.43	Pseudosarkomatöse Fibromatose Unterarm	M76.6	Tendinitis Achillessehne
M72.44	Pseudosarkomatöse Fibromatose Hand	M76.7	Tendinitis Peronäussehne(n)
M72.45	Pseudosarkomatöse Fibromatose Becken/OS	M76.8	Sonst Enthesopathien unt Extrem m Ausnahme Fuß
M72.46	Pseudosarkomatöse Fibromatose Unterschenkel	M76.9	Enthesopathie untere Extremität, nnbez
M72.47	Pseudosarkomatöse Fibromatose Knöchel/Fuß	M77.0	Epicondylitis ulnaris humeri
M72.48	Pseudosarkomatöse Fibromatose, sonst Lok	M77.1	Epicondylitis radialis humeri
M72.49	Pseudosarkomatöse Fibromatose, nnbez Lok	M77.2	Periarthritis im Bereich Handgelenk
M72.60	Nekrotis Faszitis, Mehr Lok	M77.4	Metatarsalgie
M72.61	Nekrotis Faszitis, Schulterreg	M77.5	Sonstige Enthesopathie Fuß
M72.62	Nekrotis Faszitis, Oberarm	M77.8	Sonstige Enthesopathien, aonkl
M72.63	Nekrotis Faszitis, Unterarm	M77.9	Enthesopathie, nnbez
M72.64	Nekrotis Faszitis, Hand	S42.09	Fraktur Klavikula, multipel
M72.65	Nekrotis Faszitis, Beckenreg/OS	S42.20	Fraktur, proximales Ende Humerus, Teil nnbez
M72.66	Nekrotis Faszitis, Unterschenkel	S42.21	Fraktur, proximales Ende Humerus, Kopf
M72.67	Nekrotis Faszitis, Knöchel/Fuß	S42.22	Fraktur, proximales Ende Humerus, Collum chirurgicum
M72.68	Nekrotis Faszitis, Sonstige	S42.23	Fraktur, proximales Ende Humerus, Collum anatomicum
M72.69	Nekrotis Faszitis, Lok nnbez	S42.24	Fraktur, proximales Ende Humerus, Tuberculum majus
M72.80	Sonstige Fibromatosen, mehrere Lokalisationen	S42.29	Fraktur, proximales Ende Humerus, sonst u multiple Teile
M72.81	Sonstige Fibromatosen Schulterregion	S42.3	Fraktur, Humerusschaft
M72.82	Sonstige Fibromatosen Oberarm	S72.7	Multiple Frakturen Femur
M72.83	Sonstige Fibromatosen Unterarm	S82.11	Fraktur proximales Ende Tibia, m Fraktur Fibula (jeder Teil)
M72.84	Sonstige Fibromatosen Hand	S82.18	Fraktur proximales Ende Tibia, sonstige
M72.85	Sonstige Fibromatosen Beckenregion/OS	S82.21	Fraktur Tibiaschaft, m Fraktur der Fibula (jeder Teil)
M72.86	Sonstige Fibromatosen Unterschenkel	S82.28	Fraktur Tibiaschaft, sonstige
M72.87	Sonstige Fibromatosen Knöchel/Fuß	S82.31	Distale Fraktur Tibia, m Fraktur Fibula (jeder Teil)
M72.88	Sonstige Fibromatosen, sonstige Lokalisation	S82.82	Trimalleolarfraktur
M72.89	Sonstige Fibromatosen, nnbez Lokalisationen	S83.10	Luxation Kniegelenk, nnbez
M72.90	Fibromatose, nnbez, mehrere Lokalisationen	S83.18	Luxation Kniegelenk, sonstige

Hauptdiagnose I75-2

S42.09	Fraktur Klavikula, multipel	S82.11	Fraktur proximales Ende Tibia, m Fraktur Fibula (jeder Teil)
S42.20	Fraktur, proximales Ende Humerus, Teil nnbez	S82.18	Fraktur proximales Ende Tibia, sonstige
S42.21	Fraktur, proximales Ende Humerus, Kopf	S82.21	Fraktur Tibiaschaft, m Fraktur der Fibula (jeder Teil)
S42.22	Fraktur, proximales Ende Humerus, Collum chirurgicum	S82.28	Fraktur Tibiaschaft, sonstige
S42.23	Fraktur, proximales Ende Humerus, Collum anatomicum	S82.31	Distale Fraktur Tibia, m Fraktur Fibula (jeder Teil)
S42.24	Fraktur, proximales Ende Humerus, Tuberculum majus	S82.82	Trimalleolarfraktur
S42.29	Fraktur, proximales Ende Humerus, sonst u multiple Teile	S83.10	Luxation Kniegelenk, nnbez
S42.3	Fraktur, Humerusschaft	S83.18	Luxation Kniegelenk, sonstige
S72.7	Multiple Frakturen Femur		

ADRG I76**Andere Erkrankungen des Bindegewebes oder septische Arthritis**

Hauptdiagnose in Tabelle I76-1 oder Hauptdiagnose in Tabelle I76-2

DRG I76A**Andere Erkrankungen des Bindegewebes und äußerst schwere CC oder septische Arthritis und Alter < 16 Jahre oder komplexe Diagnose oder Alter < 10 Jahre**

Hauptdiagnose in Tabelle I76-3 oder PCCL > 3 und Hauptdiagnose in Tabelle I76-1 oder Hauptdiagnose in Tabelle I76-4 und Alter < 16 Jahre oder Alter < 10 Jahre

DRG I76B**Andere Erkrankungen des Bindegewebes ohne komplexe Diagnose, Alter > 9 Jahre****Hauptdiagnose I76-1**

D16.0	Gutart Neubild Skapula lange Knochen ob Extremität	M00.88	Arthrit/Polyarth d sonst nbez bakt Erreg, so Lok
D16.1	Gutart Neubildung kurze Knochen obere Extremität	M00.89	Arthrit/Polyarth d sonst nbez bakt Erreg, nnbez Lok
D16.2	Gutart Neubildung lange Knochen untere Extremität	M00.90	Eitrige Arthritis, nnbez, mehrere Lok
D16.3	Gutart Neubildung kurze Knochen untere Extremität	M00.91	Eitrige Arthritis, nnbez, Schulterregion
D16.41	Gutart Neubild Knochen Gelenkknorpel, kraniofazial	M00.92	Eitrige Arthritis, nnbez, Oberarm
D16.42	Gutart Neubild Knochen/Gelenkknorpel, maxillofazial	M00.93	Eitrige Arthritis, nnbez, Unterarm
D16.6	Gutart Neubild Knochen u Gelenkknorpel, WS	M00.94	Eitrige Arthritis, nnbez, Hand
D16.8	Gutartartige Neubildung knöchernes Becken	M00.95	Eitrige Arthritis, nnbez, Beckenregion/Oberschenkel
D16.9	Gutart Neubild Knochen/Gelenkknorpel, nnbez	M00.96	Eitrige Arthritis, nnbez, Unterschenkel
D21.0	So GNB Bgw/and Weichteilgew Kopf Gesicht Hals	M00.97	Eitrige Arthritis, nnbez, Knöchel/Fuß
D21.1	So GNB Bgw/and Weichteilgew ob Extrem, Schulter	M00.98	Eitrige Arthritis, nnbez, sonstige Lokalisationen
D21.2	So GNB Bgw/and Weichteilgew unt Extrem, Hüfte	M00.99	Eitrige Arthritis, nnbez, nnbez Lokalisationen
D21.3	So GNB Bgw/and Weichteilgew Thorax	M20.0	Deformität eines od mehrerer Finger
D21.4	So GNB Bgw/and Weichteilgew Abdomen	M20.1	Hallux valgus (erworben)
D21.5	So GNB Bgw/and Weichteilgew Becken	M20.2	Hallux rigidus
D21.6	So GNB Bgw/and Weichteilgew Rumpf, nnbez	M20.3	Sonstige Deformität Großzehe (erworben)
D21.9	So GNB Bgw/and Weichteilgew, nnbez	M20.4	Sonstige Hammerzehe(n) (erworben)
M00.00	Arthrit/Polyarth d Staphylokokken, mehrere Lok	M20.5	Sonstige Deformitäten Zehe(n) (erworben)
M00.01	Arthrit/Polyarth d Staphylokokken Schulterreg	M20.6	Erworbene Deformität Zehe(n), nnbez
M00.02	Arthrit/Polyarth d Staphylokokken Oberarm	M21.00	Valgusdeformität, aonkl, mehrere Lokalisationen
M00.03	Arthrit/Polyarth d Staphylokokken Unterarm	M21.01	Valgusdeformität, aonkl, Schulterregion
M00.04	Arthrit/Polyarth d Staphylokokken Hand	M21.02	Valgusdeformität, aonkl, Oberarm
M00.05	Arthrit/Polyarth d Staphylokokken Becken/Oberschenkel	M21.03	Valgusdeformität, aonkl, Unterarm
M00.06	Arthrit/Polyarth d Staphylokokken Unterschenkel	M21.04	Valgusdeformität, aonkl, Hand
M00.07	Arthrit/Polyarth d Staphylokokken Knöchel/Fuß	M21.05	Valgusdeformität, aonkl, Beckenregion/OS
M00.08	Arthrit/Polyarth d Staphylokokken, sonst Lok	M21.06	Valgusdeformität, aonkl, Unterschenkel
M00.09	Arthrit/Polyarth d Staphylokokken, nnbez Lok	M21.07	Valgusdeformität, aonkl, Knöchel/Fuß
M00.10	Arthrit/Polyarth d Pneumokokken, mehrere Lok	M21.08	Valgusdeformität, aonkl, sonstige Lokalisation
M00.11	Arthrit/Polyarth d Pneumokokken Schulterregion	M21.09	Valgusdeformität, aonkl, nnbez Lokalisationen
M00.12	Arthrit/Polyarth d Pneumokokken Oberarm	M21.10	Varusdeformität, aonkl, mehrere Lokalisationen
M00.13	Arthrit/Polyarth d Pneumokokken Unterarm	M21.11	Varusdeformität, aonkl, Schulterregion
M00.14	Arthrit/Polyarth d Pneumokokken Hand	M21.12	Varusdeformität, aonkl, Oberarm
M00.15	Arthrit/Polyarth d Pneumokokken Becken/Oberschenkel	M21.13	Varusdeformität, aonkl, Unterarm
M00.16	Arthrit/Polyarth d Pneumokokken Unterschenkel	M21.14	Varusdeformität, aonkl, Hand
M00.17	Arthrit/Polyarth d Pneumokokken Knöchel/Fuß	M21.15	Varusdeformität, aonkl, Beckenreg/Oberschenkel
M00.18	Arthrit/Polyarth d Pneumokokken, sonst Lok	M21.16	Varusdeformität, aonkl, Unterschenkel
M00.19	Arthrit/Polyarth d Pneumokokken, nnbez Lok	M21.17	Varusdeformität, aonkl, Knöchel/Fuß
M00.20	Arthrit/Polyarth d sonst Streptokokken, mehrere Lok	M21.18	Varusdeformität, aonkl, sonstige Lokalisation
M00.21	Arthrit/Polyarth d sonst Streptokokken Schulterreg	M21.19	Varusdeformität, aonkl, nnbez Lokalisationen
M00.22	Arthrit/Polyarth d sonst Streptokokken Oberarm	M21.20	Flexionsdeformität, mehrere Lokalisationen
M00.23	Arthrit/Polyarth d sonst Streptokokken Unterarm	M21.21	Flexionsdeformität Schulterregion
M00.24	Arthrit/Polyarth d sonst Streptokokken Hand	M21.22	Flexionsdeformität Oberarm
M00.25	Arthrit/Polyarth d sonst Streptok Becken/Oberschenkel	M21.23	Flexionsdeformität Unterarm
M00.26	Arthrit/Polyarth d sonst Streptokokken Unterschenkel	M21.24	Flexionsdeformität Hand
M00.27	Arthrit/Polyarth d sonst Streptokokken Knöchel/Fuß	M21.25	Flexionsdeformität Beckenregion/Oberschenkel
M00.28	Arthrit/Polyarth d sonst Streptokokken, sonst Lok	M21.26	Flexionsdeformität Unterschenkel
M00.29	Arthrit/Polyarth d sonst Streptokokken, nnbez Lok	M21.27	Flexionsdeformität Knöchel/Fuß
M00.80	Arthrit/Polyarth d sonst nbez bakt Erreg, mehrere Lok	M21.28	Flexionsdeformität, sonstige Lokalisation
M00.81	Arthrit/Polyarth d sonst nbez bakt Erreg Schulterregion	M21.29	Flexionsdeformität, nnbez Lokalisationen
M00.82	Arthrit/Polyarth d sonst nbez bakt Erreg Oberarm	M21.30	Fallhand od Hängefuß (erworben), mehrere Lok
M00.83	Arthrit/Polyarth d sonst nbez bakt Erreg Unterarm	M21.37	Hängefuß (erworben) Knöchel/Fuß
M00.84	Arthrit/Polyarth d sonst nbez bakt Erreger Hand	M21.4	Plattfuß [Pes planus] (erworben)
M00.85	Arthrit/Polyarth d so nbez bakt Erreg Becken/Oberschenkel	M21.57	Erworbener Klauen-/Klumpfuß, Knöchel/Fuß
M00.86	Arthrit/Polyarth d sonst nbez bakt Erreg Unterschenkel	M21.60	Sonst erw Deformitäten Knöchel/Fuß, mehr Lok
M00.87	Arthrit/Polyarth d sonst nbez bakt Erreg Knöchel/Fuß	M21.67	Sonst erw Deformitäten Knöchel/Fuß, Knöchel/Fuß

M21.70	Unterschiedl Extremlänge (erworb), mehrere Lok	M24.83	Sonst nbez Gelenkschädigungen, aonkl, Unterarm
M21.71	Unterschiedl Extremlänge (erworb) Schulterregion	M24.84	Sonst nbez Gelenkschädigungen, aonkl, Hand
M21.72	Unterschiedl Extremlänge (erworb) Oberarm	M24.85	Sonst nbez Gelenkschäd, aonkl, Becken/Oberschenkel
M21.73	Unterschiedl Extremlänge (erworb) Unterarm	M24.87	Sonst nbez Gelenkschäd, aonkl, Knöchel/Fuß
M21.74	Unterschiedl Extremlänge (erworb) Hand	M24.88	Sonst nbez Gelenkschädigungen, aonkl, sonst Lok
M21.75	Unterschiedl Extremitätenlänge (erworben), BeckenReg u OS	M24.89	Sonst nbez Gelenkschädigungen, aonkl, nnbez Lok
M21.76	Unterschiedl Extremlänge (erworb) Unterschenkel	M24.90	Gelenkschädigung, nnbez, mehrere Lokalisationen
M21.77	Unterschiedl Extremlänge (erworb) Knöchel/Fuß	M24.91	Gelenkschädigung, nnbez, Schulterregion
M21.79	Unterschiedl Extremlänge (erworb), nnbez Lok	M24.92	Gelenkschädigung, nnbez, Oberarm
M21.80	Sonst nbez erworb Deformitäten Extremitäten, mehr Lok	M24.93	Gelenkschädigung, nnbez, Unterarm
M21.81	Sonst nbez erworb Deformitäten Schulterregion	M24.94	Gelenkschädigung, nnbez, Hand
M21.82	Sonst nbez erworbene Deformitäten Oberarm	M24.95	Gelenkschädigung, nnbez, Becken/Oberschenkel
M21.83	Sonst nbez erworbene Deformitäten Unterarm	M24.97	Gelenkschädigung, nnbez, Knöchel/Fuß
M21.84	Sonst nbez erworbene Deformitäten Hand	M24.98	Gelenkschädigung, nnbez, sonstige Lokalisation
M21.85	Sonst nbez erworbene Deformitäten Becken/OS	M24.99	Gelenkschädigung, nnbez, nnbez Lokalisationen
M21.86	Sonst nbez erworbene Deformitäten Unterschenkel	M25.20	Schlottergelenk, mehrere Lokalisationen
M21.87	Sonst nbez erworbene Deformitäten Knöchel/Fuß	M25.21	Schlottergelenk Schulterregion
M21.89	Sonst nbez erworbene Deformitäten Extremitäten, nnbez Lok	M25.22	Schlottergelenk Oberarm
M21.90	Erworbene Deformität Extremität, nnbez, mehr Lok	M25.23	Schlottergelenk Unterarm
M21.91	Erworbene Deformität Schulterregion	M25.24	Schlottergelenk Hand
M21.92	Erworbene Deformität Oberarm, nnbez	M25.25	Schlottergelenk Beckenregion/Oberschenkel
M21.93	Erworbene Deformität Unterarm, nnbez	M25.27	Schlottergelenk Knöchel/Fuß
M21.94	Erworbene Deformität Hand, nnbez	M25.28	Schlottergelenk, sonstige Lokalisation
M21.95	Erworbene Deformität Becken/Oberschenkel, nnbez	M25.29	Schlottergelenk, nnbez Lokalisationen
M21.96	Erworbene Deformität Unterschenkel, nnbez	M25.30	Sonst Instabilität ein Gelenk, mehrere Lok
M21.97	Erworbene Deformität Knöchel/Fuß, nnbez	M25.31	Sonst Instabilität ein Gelenk Schulterregion
M21.99	Erworbene Deformität Extremität, nnbez, nnbez Lok	M25.32	Sonst Instabilität ein Gelenk Oberarm
M23.40	Frei GelKörper im KnieGel, mehrere Lok	M25.33	Sonst Instabilität ein Gelenk Unterarm
M23.41	Frei GelKörper im KnieGel, Vord Kreuzb/VorHorn InMen	M25.34	Sonst Instabilität ein Gelenk Hand
M23.42	Frei GelKörper im KnieGel, Hint Kreuzb/HinHorn InMen	M25.35	Sonst Instabilität ein Gelenk Becken/Obschenk
M23.43	Frei GelKörper im KnieGel, Innenband/so u nnbezTeil InMen	M25.37	Sonst Instabilität ein Gelenk Knöchel/Fuß
M23.44	Frei GelKörper im KnieGel, Außenband/VordHorn AußMen	M25.38	Sonst Instabilität ein Gelenk, sonst Lok
M23.45	Frei GelKörper im KnieGel, HintHorn des AußMen	M25.39	Sonst Instabilität ein Gelenk, nnbez Lok
M23.46	Frei GelKörper im KnieGel, sonst u nnbez Teil AußMen	M25.40	Gelenkerguß, mehrere Lokalisationen
M23.47	Frei GelKörper im KnieGel, Kapselband	M25.41	Gelenkerguß Schulterregion
M23.49	Frei GelKörper im KnieGel, nnbez Band/Meniskus	M25.42	Gelenkerguß Oberarm
M24.00	Freier Gelenkkörper, mehrere Lokalisationen	M25.43	Gelenkerguß Unterarm
M24.01	Freier Gelenkkörper Schulterregion	M25.44	Gelenkerguß Hand
M24.02	Freier Gelenkkörper Oberarm	M25.45	Gelenkerguß Beckenregion/Oberschenkel
M24.03	Freier Gelenkkörper Unterarm	M25.46	Gelenkerguß Unterschenkel
M24.04	Freier Gelenkkörper Hand	M25.47	Gelenkerguß Knöchel/Fuß
M24.05	Freier Gelenkkörper Beckenregion/Oberschenkel	M25.48	Gelenkerguß, sonstige Lokalisation
M24.07	Freier Gelenkkörper Knöchel/Fuß	M25.49	Gelenkerguß, nnbez Lokalisationen
M24.08	Freier Gelenkkörper, sonstige Lokalisation	M25.70	Osteophyt, mehrere Lokalisationen
M24.09	Freier Gelenkkörper, nnbez Lokalisationen	M25.71	Osteophyt Schulterregion
M24.10	Sonst Gelenkknorpelschädigungen, mehrere Lok	M25.72	Osteophyt Oberarm
M24.15	Sonst Gelenkknorpelschädig Becken/Oberschenkel	M25.73	Osteophyt Unterarm
M24.18	Sonst Gelenkknorpelschädigungen, sonst Lok	M25.74	Osteophyt Hand
M24.19	Sonst Gelenkknorpelschädigungen, nnbez Lok	M25.75	Osteophyt Beckenregion/Oberschenkel
M24.30	Patho Lux/Sublux Gelenk, aonkl, mehrere Lok	M25.77	Osteophyt Knöchel/Fuß
M24.35	Patho Lux/Sublux Gelenk, aonkl, Becken/Obersch	M25.78	Osteophyt, sonstige Lokalisation
M24.38	Patho Lux/Sublux Gelenk, aonkl, sonst Lok	M25.79	Osteophyt, nnbez Lokalisationen
M24.40	Habit Lux/Sublux Gelenk, mehrere Lok	M25.98	Gelenk-KH, nnbez, sonstige Lokalisation
M24.45	Habit Lux/Sublux Gelenk Becken/Obschenk	M46.30	Bandscheibeninf (pyogen), mehrere Lok WS
M24.48	Habit Lux/Sublux Gelenk, sonst Lok	M46.31	Bandscheibeninf (pyogen), Okzip-Atlant-Axlbereich
M24.49	Habituelle Luxation u Sublux Gelenk, nnbez Lok	M46.32	Bandscheibeninf (pyogen), Zervikalbereich
M24.50	Gelenkkontraktur, mehrere Lokalisationen	M46.33	Bandscheibeninf (pyogen), Zervikothorakalbereich
M24.51	Gelenkkontraktur Schulterregion	M46.34	Bandscheibeninf (pyogen), Thorakalbereich
M24.52	Gelenkkontraktur Oberarm	M46.35	Bandscheibeninf (pyogen), Thorakolumbalbereich
M24.53	Gelenkkontraktur Unterarm	M46.36	Bandscheibeninf (pyogen), Lumbalbereich
M24.54	Gelenkkontraktur Hand	M46.37	Bandscheibeninf (pyogen), Lumbosakralbereich
M24.55	Gelenkkontraktur Beckenregion/Oberschenkel	M46.38	Bandscheibeninf (pyogen), Sakral-/SakrokokzygBereich
M24.56	Gelenkkontraktur Unterschenkel	M46.39	Bandscheibeninfektion (pyogen), nnbez Lok
M24.57	Gelenkkontraktur Knöchel/Fuß	M77.3	Kalkaneussporn
M24.58	Gelenkkontraktur, sonstige Lokalisation	M79.46	Hypertroph Corpus adip [Hoffa-Kastert-Synd] UntSchenkel
M24.59	Gelenkkontraktur, nnbez Lokalisationen	M79.50	Verbliebener Fremdkörper im WeichteilGew, mehr Lok
M24.7	Protrusio acetabuli	M79.51	Verbliebener Fremdkörper im WTGew Schulterregion
M24.80	Sonst nbez Gelenkschädigungen, aonkl, mehr Lok	M79.52	Verbliebener Fremdkörper im WeichteilGew Oberarm
M24.81	Sonst nbez Gelenkschäd, aonkl, Schulterregion	M79.53	Verbliebener Fremdkörper im WeichteilGew Unterarm
M24.82	Sonst nbez Gelenkschädigungen, aonkl, Oberarm	M79.54	Verbliebener Fremdkörper im WeichteilGew Hand

M79.55	Verbliebener Fremdkörper im WeichteilGew Becken/OS	M85.84	So nbez Veränderung KnDichte/-Struktur Hand
M79.56	Verbliebener Fremdkörper im Weichteilgewebe US	M85.85	So nbez Veränderung KnDichte/-Struktur Beckenreg/OS
M79.57	Verblieb Fremdkörper im WeichteilGew Knöchel/Fuß	M85.86	So nbez Veränderung KnDichte/-Struktur Unterschenkel
M79.58	Verbliebener Fremdkörper im WeichteilGew, sonst Lok	M85.87	So nbez Veränderung KnDichte/-Struktur Knöchel/Fuß
M79.59	Verbliebener Fremdkörper im WeichteilGew, nnbez Lok	M85.88	So nbez Veränderung KnDichte/-Struktur, so Lok
M84.00	Frakturheilung in Fehlstellung, mehrere Lok	M85.89	So nbez Veränderung KnDichte/-Struktur, nnbez Lok
M84.01	Frakturheilung in Fehlstellung Schulterregion	M85.90	Veränderung KnDichte/-Struktur, nnbez, mehrere Lok
M84.02	Frakturheilung in Fehlstellung Oberarm	M85.91	Veränderung KnDichte/-Struktur, nnbez, Schulterregion
M84.03	Frakturheilung in Fehlstellung Unterarm	M85.92	Veränderung KnDichte/-Struktur, nnbez, Oberarm
M84.04	Frakturheilung in Fehlstellung Hand	M85.93	Veränderung KnDichte/-Struktur, nnbez, Unterarm
M84.05	Frakturheilung in Fehlstellung Becken/Oberschenkel	M85.94	Veränderung KnDichte/-Struktur, nnbez, Hand
M84.06	Frakturheilung in Fehlstellung Unterschenkel	M85.95	Veränderung KnDichte/-Struktur, nnbez, Becken/OS
M84.07	Frakturheilung in Fehlstellung Knöchel/Fuß	M85.96	Veränderung KnDichte/-Struktur, nnbez, Unterschenkel
M84.08	Frakturheilung in Fehlstellung, sonst Lok	M85.97	Veränderung KnDichte/-Struktur, nnbez, Knöchel/Fuß
M84.09	Frakturheilung in Fehlstellung, nnbez Lok	M85.98	Veränderung KnDichte/-Struktur, nnbez, sonst Lok
M84.10	Nichtvereinigung Frakturenden [Pseudarthr], mehrere Lok	M85.99	Veränderung KnDichte/-Struktur, nnbez, sonst Lok
M84.11	Nichtvereinigung Frakturenden [Pseudarthr] Schulterreg	M89.10	Stillstand Epiphysenwachstum, mehrere Lok
M84.12	Nichtvereinigung Frakturenden [Pseudarthr] Oberarm	M89.11	Stillstand Epiphysenwachstum Schulterregion
M84.13	Nichtvereinigung Frakturenden [Pseudarthr] Unterarm	M89.12	Stillstand Epiphysenwachstum Oberarm
M84.14	Nichtvereinigung Frakturenden [Pseudarthr] Hand	M89.13	Stillstand Epiphysenwachstum Unterarm
M84.15	Nichtvereinigung Frakturenden [Pseudarthr] Becken/OS	M89.14	Stillstand Epiphysenwachstum Hand
M84.16	Nichtvereinigung Frakturenden [Pseudarthr] Unterschenkel	M89.15	Stillstand Epiphysenwachstum Becken/OS
M84.17	Nichtvereinigung Frakturenden [Pseudarthr] Knöchel/Fuß	M89.16	Stillstand Epiphysenwachstum Unterschenkel
M84.18	Nichtvereinigung Frakturenden [Pseudarthr], sonst Lok	M89.17	Stillstand Epiphysenwachstum Knöchel/Fuß
M84.19	Nichtvereinigung Frakturenden [Pseudarthr], nnbez Lok	M89.18	Stillstand Epiphysenwachstum, sonst Lok
M84.20	Verzögerte Frakturheilung, mehrere Lok	M89.19	Stillstand Epiphysenwachstum, nnbez Lok
M84.21	Verzögerte Frakturheilung Schulterregion	M89.20	So Stör Knochenentwicklung/-wachstum, mehrere Lok
M84.22	Verzögerte Frakturheilung Oberarm	M89.21	So Stör Knochenentwicklung/-wachstum, Schulterregion
M84.23	Verzögerte Frakturheilung Unterarm	M89.22	So Stör Knochenentwicklung/-wachstum Oberarm
M84.24	Verzögerte Frakturheilung Hand	M89.23	So Stör Knochenentwicklung/-wachstum Unterarm
M84.25	Verzögerte Frakturheilung Becken/OS	M89.24	So Stör Knochenentwicklung/-wachstum Hand
M84.26	Verzögerte Frakturheilung Unterschenkel	M89.25	So Stör Knochenentwicklung/-wachstum, Beckenreg/OS
M84.27	Verzögerte Frakturheilung Knöchel/Fuß	M89.26	So Stör Knochenentwicklung/-wachstum, Unterschenkel
M84.28	Verzögerte Frakturheilung, sonstige Lok	M89.27	So Stör Knochenentwicklung/-wachstum Knöchel/Fuß
M84.29	Verzögerte Frakturheilung, nnbez Lokalisationen	M89.28	So Stör Knochenentwicklung/-wachstum, so Lok
M84.80	Sonst Veränderung Knochenkontinuität, mehrere Lok	M89.29	So Stör Knochenentwicklung/-wachstum, nnbez Lok
M84.81	Sonst Veränderung Knochenkontinuität Schulterregion	M89.30	Hypertrophie Knochen, mehrere Lok
M84.82	Sonst Veränderung Knochenkontinuität Oberarm	M89.31	Hypertrophie Knochen Schulterregion
M84.83	Sonst Veränderung Knochenkontinuität Unterarm	M89.32	Hypertrophie Knochen Oberarm
M84.84	Sonst Veränderung Knochenkontinuität Hand	M89.33	Hypertrophie Knochen Unterarm
M84.85	Sonst Veränderung Knochenkontinuität Becken/OS	M89.34	Hypertrophie Knochen Hand
M84.86	Sonst Veränderung Knochenkontinuität Unterschenkel	M89.35	Hypertrophie Knochen Becken/OS
M84.87	Sonst Veränderung Knochenkontinuität Knöchel/Fuß	M89.36	Hypertrophie Knochen Unterschenkel
M84.88	Sonst Veränderung Knochenkontinuität, sonst Lok	M89.37	Hypertrophie Knochen Knöchel/Fuß
M84.89	Sonst Veränderung Knochenkontinuität, nnbez Lok	M89.38	Hypertrophie Knochen, sonstige Lokalisation
M84.90	Veränderung Knochenkontinuität, nnbez, mehrere Lok	M89.39	Hypertrophie Knochen, nnbez Lokalisationen
M84.91	Veränderung Knochenkontinuität, nnbez, Schulterregion	M89.50	Osteolyse, mehrere Lokalisationen
M84.92	Veränderung Knochenkontinuität, nnbez, Oberarm	M89.51	Osteolyse Schulterregion
M84.93	Veränderung Knochenkontinuität, nnbez, Unterarm	M89.52	Osteolyse Oberarm
M84.94	Veränderung Knochenkontinuität, nnbez, Hand	M89.53	Osteolyse Unterarm
M84.95	Veränderung Knochenkontinuität, nnbez, Becken/OS	M89.54	Osteolyse Hand
M84.96	Veränderung Knochenkontinuität, nnbez, Unterschenkel	M89.55	Osteolyse Beckenregion/Oberschenkel
M84.97	Veränderung Knochenkontinuität, nnbez, Knöchel/Fuß	M89.56	Osteolyse Unterschenkel
M84.98	Veränderung Knochenkontinuität, nnbez, sonst Lok	M89.57	Osteolyse Knöchel/Fuß
M84.99	Veränderung Knochenkontinuität, nnbez, nnbez Lok	M89.58	Osteolyse, sonstige Lokalisation
M85.10	Skelettfluorose, mehrere Lokalisationen	M89.59	Osteolyse, nnbez Lokalisationen
M85.11	Skelettfluorose Schulterregion	M89.60	Osteopathie nach Poliomyelitis, mehrere Lok
M85.12	Skelettfluorose Oberarm	M89.61	Osteopathie nach Poliomyelitis Schulterregion
M85.13	Skelettfluorose Unterarm	M89.62	Osteopathie nach Poliomyelitis Oberarm
M85.14	Skelettfluorose Hand	M89.63	Osteopathie nach Poliomyelitis Unterarm
M85.15	Skelettfluorose Beckenregion/Oberschenkel	M89.64	Osteopathie nach Poliomyelitis Hand
M85.16	Skelettfluorose Unterschenkel	M89.65	Osteopathie nach Poliomyelitis Becken/OS
M85.17	Skelettfluorose Knöchel/Fuß	M89.66	Osteopathie nach Poliomyelitis Unterschenkel
M85.18	Skelettfluorose, sonstige Lokalisation	M89.67	Osteopathie nach Poliomyelitis Knöchel/Fuß
M85.19	Skelettfluorose, nnbez Lokalisationen	M89.68	Osteopathie nach Poliomyelitis, sonst Lok
M85.2	Hyperostose Schädel	M89.69	Osteopathie nach Poliomyelitis, nnbez Lok
M85.80	So nbez Veränderung KnDichte/-Struktur, mehrere Lok	M89.80	Sonstige nbez Knochen-KH, mehrere Lokalisationen
M85.81	So nbez Veränderung KnDichte/-Struktur Schulterregion	M89.81	Sonstige nbez Knochen-KH Schulterregion
M85.82	So nbez Veränderung KnDichte/-Struktur Oberarm	M89.82	Sonstige nbez Knochen-KH Oberarm
M85.83	So nbez Veränderung KnDichte/-Struktur Unterarm	M89.83	Sonstige nbez Knochen-KH Unterarm

M89.84	Sonstige nbez Knochen-KH Hand	Q66.7	Pes cavus
M89.85	Sonstige nbez Knochen-KH Beckenregion/Oberschenkel	Q66.8	Sonstige angeborene Deformitäten Füße
M89.86	Sonstige nbez Knochen-KH Unterschenkel	Q66.9	Angeborene Deformität Füße, nnbez
M89.87	Sonstige nbez Knochen-KH Knöchel/Fuß	Q67.0	Gesichtsasymmetrie
M89.88	Sonstige nbez Knochen-KH, sonstige Lokalisation	Q67.1	Flach gedrücktes Gesicht [Compression facies]
M89.89	Sonstige nbez Knochen-KH, nnbez Lokalisationen	Q67.2	Dolichocephalie
M89.90	Knochen-KH, nnbez, mehrere Lokalisationen	Q67.3	Plagiozephalie
M89.91	Knochen-KH, nnbez, Schulterregion	Q67.4	Sonst angeb Deformitäten Schädel, Gesicht u Kiefer
M89.92	Knochen-KH, nnbez, Oberarm	Q67.5	Angeborene Deformitäten Wirbelsäule
M89.93	Knochen-KH, nnbez, Unterarm	Q67.8	Sonstige angeborene Deformitäten Thorax
M89.94	Knochen-KH, nnbez, Hand	Q68.0	Angeborene Deformitäten M sternocleidomastoideus
M89.95	Knochen-KH, nnbez, Beckenregion u Oberschenkel	Q68.1	Angeborene Deformität Hand
M89.96	Knochen-KH, nnbez, Unterschenkel	Q68.3	Angeborene Verbiegung Femur
M89.97	Knochen-KH, nnbez, Knöchel u Fuß	Q68.4	Angeborene Verbiegung Tibia u Fibula
M89.98	Knochen-KH, nnbez, sonstige Lokalisation	Q68.5	Angeborene Verbiegung lange Beinknochen, nnbez
M89.99	Knochen-KH, nnbez, nnbez Lokalisationen	Q68.8	Sonst nbez angeborene Muskel-Skelett-Deformitäten
M94.1	Panochondritis [Rezidivierende Polychondritis]	Q69.0	Akzessorische(r) Finger
M94.30	Chondrolyse, mehrere Lokalisationen	Q69.1	Akzessorische(r) Daumen
M94.31	Chondrolyse Schulterregion	Q69.2	Akzessorische Zehe(n)
M94.32	Chondrolyse Oberarm	Q69.9	Polydaktylie, nnbez
M94.33	Chondrolyse Unterarm	Q70.0	Miteinander verwachsene Finger
M94.34	Chondrolyse Hand	Q70.1	Schwimmhautbildung an Fingern
M94.35	Chondrolyse Beckenregion/Oberschenkel	Q70.2	Miteinander verwachsene Zehen
M94.36	Chondrolyse Unterschenkel	Q70.3	Schwimmhautbildung an Zehen
M94.37	Chondrolyse Knöchel/Fuß	Q70.4	Polysyndaktylie
M94.38	Chondrolyse, sonstige Lokalisation	Q70.9	Syndaktylie, nnbez
M94.39	Chondrolyse, nnbez Lokalisationen	Q71.0	Angeborenes vollständiges Fehlen obere Extremität(en)
M94.80	Sonstige nbez Knorpel-KH, mehrere Lokalisationen	Q71.1	Angeb Fehlen Ober- u Unterarm b vorhandener Hand
M94.81	Sonstige nbez Knorpel-KH Schulterregion	Q71.2	Angeborenes Fehlen Unterarm u Hand
M94.82	Sonstige nbez Knorpel-KH Oberarm	Q71.3	Angeborenes Fehlen Hand od ein/mehr Finger
M94.83	Sonstige nbez Knorpel-KH Unterarm	Q71.4	Longitudinaler Reduktionsdefekt Radius
M94.84	Sonstige nbez Knorpel-KH Hand	Q71.5	Longitudinaler Reduktionsdefekt Ulna
M94.85	Sonstige nbez Knorpel-KH Beckenregion/Oberschenkel	Q71.6	Spalthand
M94.86	Sonstige nbez Knorpel-KH Unterschenkel	Q71.8	Sonstige Reduktionsdefekte ob Extremität(en)
M94.87	Sonstige nbez Knorpel-KH Knöchel/Fuß	Q71.9	Reduktionsdefekt obere Extremität, nnbez
M94.88	Sonstige nbez Knorpel-KH, sonstige Lokalisation	Q72.0	Angeborenes vollständiges Fehlen unt Extremität(en)
M94.89	Sonstige nbez Knorpel-KH, nnbez Lokalisationen	Q72.1	Angeb Fehlen Ober- u Unterschenkel b vorhandenem Fuß
M94.90	Knorpel-KH, nnbez, mehrere Lokalisationen	Q72.2	Angeborenes Fehlen Unterschenkel u Fuß
M94.91	Knorpel-KH, nnbez, Schulterregion	Q72.3	Angeborenes Fehlen Fuß od ein/mehr Zehen
M94.92	Knorpel-KH, nnbez, Oberarm	Q72.4	Longitudinaler Reduktionsdefekt Femur
M94.93	Knorpel-KH, nnbez, Unterarm	Q72.5	Longitudinaler Reduktionsdefekt Tibia
M94.94	Knorpel-KH, nnbez, Hand	Q72.6	Longitudinaler Reduktionsdefekt Fibula
M94.95	Knorpel-KH, nnbez, Beckenregion/Oberschenkel	Q72.7	Spaltfuß
M94.96	Knorpel-KH, nnbez, Unterschenkel	Q72.8	Sonstige Reduktionsdefekte untere Extremität(en)
M94.97	Knorpel-KH, nnbez, Knöchel/Fuß	Q72.9	Reduktionsdefekt untere Extremität, nnbez
M94.98	Knorpel-KH, nnbez, sonstige Lokalisation	Q73.0	Angeborenes Fehlen nnbez Extremität(en)
M94.99	Knorpel-KH, nnbez, nnbez Lokalisationen	Q73.1	Phokomelie nnbez Extremität(en)
M95.2	Sonstige erworbene Deformität Kopf	Q73.8	Sonstige Reduktionsdefekte nnbez Extremität(en)
M95.3	Erworbene Deformität Hals	Q74.0	Sonst angeb Fehlbild ober Extremität(en) u Schultergürtel
M95.4	Erworbene Deformität Brustkorb Rippen	Q74.1	Angeborene Fehlbildung Knie
M95.5	Erworbene Deformität Beckens	Q74.2	Sonst angeb Fehlbild unt Extremität(en) u Beckengürtel
M95.8	Sonst nbez erworb Deformitäten Muskel-Skelett-System	Q74.3	Arthrogryposis multiplex congenita
M95.9	Erworbene Deformität Muskel-Skelett-System, nnbez	Q74.8	Sonst nbez angeborene Fehlbildungen Extremität(en)
M96.0	Pseudarthrose nach Fusion od Arthrodese	Q74.9	Nnbez angeborene Fehlbildung Extremität(en)
Q65.0	Angeborene Luxation Hüftgelenk, einseitig	Q75.0	Kraniosynostose
Q65.1	Angeborene Luxation Hüftgelenk, beidseitig	Q75.1	Dysostosis craniofacialis
Q65.2	Angeborene Luxation Hüftgelenk, nnbez	Q75.2	Hypertelorismus
Q65.3	Angeborene Subluxation Hüftgelenk, einseitig	Q75.3	Makrocephalie
Q65.4	Angeborene Subluxation Hüftgelenk, beidseitig	Q75.4	Dysostosis mandibulofacialis
Q65.5	Angeborene Subluxation Hüftgelenk, nnbez	Q75.5	Okulo-mandibulo-faziales Syndrom
Q65.6	Instabiles Hüftgelenk (angeboren)	Q75.8	So nbez angeb Fehlbild Schädel-/Gesichtsschädelknochen
Q65.8	Sonstige angeborene Deformitäten Hüfte	Q75.9	Angeb Fehlbild Schädel-/Gesichtsschädelknochen, nnbez
Q65.9	Angeborene Deformität Hüfte, nnbez	Q76.1	Klippel-Feil-Syndrom
Q66.0	Pes equinovarus congenitus	Q76.5	Halsrippe
Q66.1	Pes calcaneovarus congenitus	Q76.8	Sonst angeborene Fehlbildung knöcherner Thorax
Q66.2	Pes adductus (congenitus)	Q76.9	Angeborene Fehlbildung knöcherner Thorax, nnbez
Q66.3	Sonstige angeborene Varusdeformitäten Füße	Q77.0	Achondrogenesie
Q66.4	Pes calcaneovalgus congenitus	Q77.1	Thanatophore Dysplasie
Q66.5	Pes planus congenitus	Q77.2	Kurzripp-Polydaktylie-Syndrome
Q66.6	Sonst angeborene Valgusdeformitäten Füße	Q77.3	Chondrodysplasia-punctata-Syndrome

Q77.4	Achondroplasie	S42.19	Fx Skapula, mult
Q77.5	Diastrophische Dysplasie	T02.10	Fx m Beteilig Thor LumbosGeg od Thor Becken, geschl od onA
Q77.6	Chondroektodermale Dysplasie	T02.11	Fx m Beteilig Thor LumbosGeg od Thor Becken, offen
Q77.7	Dysplasie spondyloepiphysaria	T02.80	Fx m Bet sonst Kombinat Körperreg, geschl od onA
Q77.8	So Osteochondrodysp m WachstStör Röhrenkn u WS	T02.81	Frakturen m Bet so Kombinat Körperregionen, offen
Q77.9	Osteochondrodysp m WachstStör Röhrenkn u WS, nnbez	T02.90	Multiple Frakturen, nnbez, geschlossen od onA
Q78.0	Osteogenesis imperfecta	T02.91	Multiple Frakturen, nnbez, offen
Q78.1	Polyostot fibrös Dysplas [Jaffé-Lichtenstein-Synd]	T03.0	Luxation Verstauchung Zerrung m Bet Kopf u Hals
Q78.2	Marmorknochenkrankheit	T03.1	Lux Verstauch Zerr m Bet Thor Lumbos od Thor Becken
Q78.3	Progrediente diaphysäre Dysplasie	T03.2	Lux Verstauch Zerr m Bet mehr Reg obere Extremität
Q78.4	Enchondromatose	T03.3	Lux Verstauch Zerr m Bet mehr Reg obere/untere Extr
Q78.5	Metaphysäre Dysplasie	T03.4	Lux Verstauch Zerr m Bet so Komb von Körperregionen
Q78.6	Angeborene multiple Exostosen	T03.8	Multiple Luxationen Verstauchungen Zerrungen nnbez
Q78.8	Sonstige nbez Osteochondrodysplasien	T03.9	Verletzung Muskeln Sehnen m Bet mehr Körperregionen
Q78.9	Osteochondrodysplasie, nnbez	T06.4	Verletzung nnbez Muskeln Sehnen Rumpf
Q79.6	Ehlers-Danlos-Syndrom	T09.5	Lux Verstauch Zerr nnbez Gelenk u Band od Extr, Höhe nnbez
Q79.8	Sonst ange Fehlbildung Muskel-Skelett-System	T11.2	Lux Verstauch Zerr nnbez Gelenk u Band unt Extr, Höhe nnbez
Q79.9	Angeb Fehlbildung Muskel-Skelett-System, nnbez	T13.2	Fraktur an nnbez Körperregion, geschlossen od onA
R93.6	Abnorm Befund bildgeb Diagnostik Extremitäten	T14.20	Fraktur an nnbez Körperregion, offen
R93.7	Abn Bef bildgeb Diagn so Abschn Muskel-Skelett-System	T14.21	Luxation Verstauchung Zerrung an nnbez Körperregion
S03.1	Luxation knorpeliges Nasenseptum	T14.3	Verletzung Muskeln u Sehnen an nnbez Körperregion
S03.3	Luxation sonst u nnbez Teile Kopf	T14.6	Traumatische Muskelischämie
S03.5	Verstauchung Zerrung Gelenke Bänder so u nnbez Teile Kopf	T79.6	Neurom Amputationsstumpf
S09.1	Verletzung Muskeln u Sehnen Kopf	T87.3	Infektion Amputationsstumpf
S13.5	Verstauchung u Zerrung, Schilddrüsenregion	T87.4	Nekrose Amputationsstumpf
S22.8	Fraktur sonstiger Teile knöcherner Thorax	T87.5	Sonst u nnbez Komplik am Amputationsstumpf
S22.9	Fraktur knöcherner Thorax, Teil nnbez	T87.6	Knochenspende
S23.5	Verstauchung u Zerrung sonst u nnbez Teile Thorax	Z52.2	Zustand nach Knochen transplantation
S32.7	Mult Fx LWS u Becken	Z94.6	
S42.11	Fx Skapula, Korpus		

Hauptdiagnose I76-2

A54.4	Gonokokkeninfektion des Muskel-Skelett-Systems	A66.6	Knochen- und Gelenkveränderungen bei Frambösie
-------	--	-------	--

Hauptdiagnose I76-3

M24.50	Gelenkkontraktur, mehrere Lokalisationen	Q65.0	Angeborene Luxation Hüftgelenk, einseitig
M46.30	Bandscheibeninf (pyogen), mehrere Lok WS	Q65.1	Angeborene Luxation Hüftgelenk, beidseitig
M46.31	Bandscheibeninf (pyogen), Okzip-Atlant-Axialbereich	Q65.2	Angeborene Luxation Hüftgelenk, nnbez
M46.32	Bandscheibeninf (pyogen), Zervikalbereich	Q74.0	Sonst ange Fehlbild ober Extremität(en) u Schultergürtel
M46.33	Bandscheibeninf (pyogen), Zervikothorakalbereich	Q74.1	Angeborene Fehlbildung Knie
M46.34	Bandscheibeninf (pyogen), Thorakalbereich	Q74.2	Sonst ange Fehlbild unt Extremität(en) u Beckengürtel
M46.35	Bandscheibeninf (pyogen), Thorakolumbalbereich	Q74.3	Arthrogryposis multiplex congenita
M46.36	Bandscheibeninf (pyogen), Lumbalbereich	S32.7	Mult Fx LWS u Becken
M46.37	Bandscheibeninf (pyogen), Lumbosakralbereich	T02.10	Fx m Beteilig Thor LumbosGeg od Thor Becken, geschl od onA
M46.38	Bandscheibeninf (pyogen), Sakral-/SakrokokzygBereich	T02.80	Fx m Bet sonst Kombinat Körperreg, geschl od onA
M89.50	Osteolyse, mehrere Lokalisationen	T87.4	Infektion Amputationsstumpf
M89.58	Osteolyse, sonstige Lokalisation	T87.5	Nekrose Amputationsstumpf
M94.1	Panchondritis [Rezidivierende Polychondritis]	T87.6	Sonst u nnbez Komplik am Amputationsstumpf

Hauptdiagnose I76-4

M00.00	Arthrit/Polyarth d Staphylokokken, mehrere Lok	M00.17	Arthrit/Polyarth d Pneumokokken Knöchel/Fuß
M00.01	Arthrit/Polyarth d Staphylokokken Schulterreg	M00.18	Arthrit/Polyarth d Pneumokokken, sonst Lok
M00.02	Arthrit/Polyarth d Staphylokokken Oberarm	M00.19	Arthrit/Polyarth d Pneumokokken, nnbez Lok
M00.03	Arthrit/Polyarth d Staphylokokken Unterarm	M00.20	Arthrit/Polyarth d sonst Streptokokken, mehrere Lok
M00.04	Arthrit/Polyarth d Staphylokokken Hand	M00.21	Arthrit/Polyarth d sonst Streptokokken Schulterreg
M00.05	Arthrit/Polyarth d Staphylokokken Becken/Oberschenkel	M00.22	Arthrit/Polyarth d sonst Streptokokken Oberarm
M00.06	Arthrit/Polyarth d Staphylokokken Unterschenkel	M00.23	Arthrit/Polyarth d sonst Streptokokken Unterarm
M00.07	Arthrit/Polyarth d Staphylokokken Knöchel/Fuß	M00.24	Arthrit/Polyarth d sonst Streptokokken Hand
M00.08	Arthrit/Polyarth d Staphylokokken, sonst Lok	M00.25	Arthrit/Polyarth d sonst Streptok Becken/Oberschenkel
M00.09	Arthrit/Polyarth d Staphylokokken, nnbez Lok	M00.26	Arthrit/Polyarth d sonst Streptokokken Unterschenkel
M00.10	Arthrit/Polyarth d Pneumokokken, mehrere Lok	M00.27	Arthrit/Polyarth d sonst Streptokokken Knöchel/Fuß
M00.11	Arthrit/Polyarth d Pneumokokken Schulterregion	M00.28	Arthrit/Polyarth d sonst Streptokokken, sonst Lok
M00.12	Arthrit/Polyarth d Pneumokokken Oberarm	M00.29	Arthrit/Polyarth d sonst Streptokokken, nnbez Lok
M00.13	Arthrit/Polyarth d Pneumokokken Unterarm	M00.80	Arthrit/Polyarth d sonst nbez bakt Erreg, mehrere Lok
M00.14	Arthrit/Polyarth d Pneumokokken Hand	M00.81	Arthrit/Polyarth d sonst nbez bakt Erreg Schulterregion
M00.15	Arthrit/Polyarth d Pneumokokken Becken/Oberschenkel	M00.82	Arthrit/Polyarth d sonst nbez bakt Erreg Oberarm
M00.16	Arthrit/Polyarth d Pneumokokken Unterschenkel	M00.83	Arthrit/Polyarth d sonst nbez bakt Erreg Unterarm

M00.84	Arthrit/Polyarth d sonst nbez bakt Erreger Hand	M00.92	Eitrige Arthritis, nnbez, Oberarm
M00.85	Arthrit/Polyarth d so nbez bakt Erreg Becken/Oberschenkel	M00.93	Eitrige Arthritis, nnbez, Unterarm
M00.86	Arthrit/Polyarth d sonst nbez bakt Erreg Unterschenkel	M00.94	Eitrige Arthritis, nnbez, Hand
M00.87	Arthrit/Polyarth d sonst nbez bakt Erreg Knöchel/Fuß	M00.95	Eitrige Arthritis, nnbez, Beckenregion/Oberschenkel
M00.88	Arthrit/Polyarth d sonst nbez bakt Erreg, so Lok	M00.96	Eitrige Arthritis, nnbez, Unterschenkel
M00.89	Arthrit/Polyarth d sonst nbez bakt Erreg, nnbez Lok	M00.97	Eitrige Arthritis, nnbez, Knöchel/Fuß
M00.90	Eitrige Arthritis, nnbez, mehrere Lok	M00.98	Eitrige Arthritis, nnbez, sonstige Lokalisationen
M00.91	Eitrige Arthritis, nnbez, Schulterregion	M00.99	Eitrige Arthritis, nnbez, nnbez Lokalisationen

ADRG I77**Mäßig schwere Verletzungen von Schulter, Arm, Ellenbogen, Knie, Bein und Sprunggelenk**

Hauptdiagnose in Tabelle I77-1

DRG I77Z**Mäßig schwere Verletzungen von Schulter, Arm, Ellenbogen, Knie, Bein und Sprunggelenk****Hauptdiagnose I77-1**

M22.0	Habituelle Luxation Patella	M23.61	So Spontanrupt ein/mehr Bd Kniegel, Vord Kreuzbd
M22.1	Habituelle Subluxation Patella	M23.62	So Spontanrupt ein/mehr Bd Kniegel, Hint Kreuzbd
M22.2	KH im Patellofemoralebereich	M23.63	So Spontanrupt ein/mehr Bd Kniegel, Innenband [Lig coll tib]
M22.3	Sonstige Schädigungen Patella	M23.64	So Spontanrupt ein/mehr Bd Kniegel, Außenband [Lig coll fib]
M22.4	Chondromalacia patellae	M23.67	So Spontanrupt ein/mehr Bd Kniegel, Kapselband
M22.8	Sonstige KH Patella	M23.69	So Spontanrupt ein/mehr Bd Kniegel, nnbez Band
M22.9	KH Patella, nnbez	M23.80	So Binnenschäd Kniegel, mehrere Lok
M23.00	Meniskusganglion, mehrere Lokalisationen	M23.81	So Binnenschäd Kniegel, Vord Kreuzb/VordHorn InMen
M23.01	Meniskusganglion, Vorderhorn Innenmeniskus	M23.82	So Binnenschäd Kniegel, Hint Kreuzb/HintHorn InMen
M23.02	Meniskusganglion, Hinterhorn Innenmeniskus	M23.83	So Binnenschäd Kniegel, Inbd/so u nnbezTeil InMen
M23.03	Meniskusggl, so u nnbez Teil Innenmeniskus	M23.84	So Binnenschäd Kniegel, Außenband/VordHorn AußMen
M23.04	Meniskusganglion, Vorderhorn Außenmeniskus	M23.85	So Binnenschäd Kniegel, HintHorn Außenmen
M23.05	Meniskusganglion, Hinterhorn Außenmeniskus	M23.86	So Binnenschäd Kniegel, so u nnbezTeil Außenmen
M23.06	Meniskusggl, so u nnbez Teil Außenmeniskus	M23.87	So Binnenschäd Kniegel, Kapselband
M23.09	Meniskusganglion, nnbez Meniskus	M23.89	So Binnenschäd Kniegel, nnbez Band/Meniskus
M23.10	Scheibenmeniskus (angeboren), mehrere Lok	M23.90	Binnenschädigung Kniegelenk, nnbez, mehrere Lok
M23.11	Scheibenmeniskus (angeb), VordHorn Innenmen	M23.91	Binnenschäd Kniegel nnbez, Vo Kreuzb/VordHorn InMen
M23.12	Scheibenmeniskus (angeb), HintHorn Innenmen	M23.92	Binnenschäd Kniegel nnbez, Hi Kreuzb/HintHorn InMen
M23.13	Scheibenmeniskus (angeb), so u nnbez Teil Innenmen	M23.93	Binnenschäd Kniegel nnbez, Inbd/so u nnbezTeil InMen
M23.14	Scheibenmeniskus (angeb), VordHorn Außenmen	M23.94	Binnenschäd Kniegel nnbez, Außenband/VordHorn AußMen
M23.15	Scheibenmeniskus (angeb), HintHorn Außenmen	M23.95	Binnenschäd Kniegel, nnbez, HintHorn AußMen
M23.16	Scheibenmeniskus (angeb), so u nnbez Teil Außenmen	M23.96	Binnenschäd Kniegel, nnbez, so u nnbezTeil AußMen
M23.19	Scheibenmeniskus (angeb), nnbez Meniskus	M23.97	Binnenschäd Kniegel, nnbez, Kapselband
M23.20	MenSchäd d alt Riß od alte Verletz, mehrere Lok	M23.99	Binnenschäd Kniegel, nnbez, nnbez Band/Meniskus
M23.21	MenSchäd d alt Riß od alte Verletz, VordHorn InMen	M24.11	Sonst Gelenkknorpelschädigungen Schulterregion
M23.22	MenSchäd d alt Riß od alte Verletz, HintHorn InMen	M24.12	Sonst Gelenkknorpelschädigungen Oberarm
M23.23	MenSchäd d alt Riß od alte Verletz, so u nnbez Teil InMen	M24.17	Sonst Gelenkknorpelschädigungen Knöchel/Fuß
M23.24	MenSchäd d alt Riß od alte Verletz, VordHorn AußMen	M24.31	Patho Lux/Sublux Gelenk, aonkl, Schulterregion
M23.25	MenSchäd d alt Riß od alte Verletz, HintHorn AußMen	M24.32	Patho Lux/Sublux Gelenk, aonkl, Oberarm
M23.26	MenSchäd d alt Riß od alte Verletz, so u nnbez Teil AußMen	M24.36	Patho Lux/Sublux Gelenk, aonkl, Unterschenkel
M23.29	MenSchäd d alt Riß od alte Verletz, nnbez Meniskus	M24.37	Patho Lux/Sublux Gelenk, aonkl, Knöchel/Fuß
M23.30	Sonst Meniskusschädigungen, mehrere Lok	M24.41	Habit Lux/Sublux Gelenk Schulterregion
M23.31	Sonst MenSchäd, VordHorn Innenmeniskus	M24.42	Habit Lux/Sublux Gelenk Oberarm
M23.32	Sonst MenSchäd, HintHorn Innenmeniskus	M24.46	Habit Lux/Sublux Gelenk Unterschenkel
M23.33	Sonst MenSchäd, sonst u nnbez Teil Innenmen	M24.47	Habit Lux/Sublux Gelenk Knöchel/Fuß
M23.34	Sonst MenSchäd, VordHorn Außenmeniskus	M25.26	Schlottergelenk Unterschenkel
M23.35	Sonst MenSchäd, HintHorn Außenmeniskus	M25.36	Sonst Instabilität ein Gelenk Unterschenkel
M23.36	Sonst MenSchäd, sonst u nnbez Teil Außenmen	M25.76	Osteophyt Unterschenkel
M23.39	Sonst Meniskusschädigungen, nnbez Meniskus	Q68.2	Angeborene Deformität Knie
M23.50	Chron Instab Kniegelenk, mehrere Lok	S42.01	Fraktur der Klavikula: Mediales Drittel
M23.51	Chron Instab Kniegelenk, Vord Kreuzb/VordHorn InMen	S42.02	Fraktur der Klavikula: Mittleres Drittel
M23.52	Chron Instab Kniegelenk, Hint Kreuzb/HintHorn InMen	S42.03	Fraktur der Klavikula: Laterales Drittel
M23.53	Chron Instab Kniegelenk, Innenband/so u nnbezTeil InMen	S42.10	Fx Skapula, Teil nnbez
M23.54	Chron Instab Kniegelenk, Außenband/VordHorn AußMen	S42.12	Fx Skapula, Akromion
M23.55	Chron Instab Kniegelenk, HintHorn Außenmen	S42.13	Fx Skapula, Proc corac
M23.56	Chron Instab Kniegelenk, so u nnbezTeil Außenmen	S42.14	Fx Skapula, Cav glen u Collum scap
M23.57	Chron Instab Kniegelenk, Kapselband	S42.40	Fraktur, distales Ende Humerus, Teil nnbez
M23.59	Chron Instab Kniegelenk, nnbez Band/Meniskus	S42.41	Fraktur, distales Ende Humerus, suprakondylär
M23.60	So Spontanrupt ein/mehr Bd Kniegel, mehrere Lok	S42.42	Fraktur, distales Ende Humerus, Epicondylus lateralis

S42.43	Fraktur, distales Ende Humerus, Epicondylus medialis	S83.40	Verstauchung Zerrung Kniegelenk, nnbez Seitenband
S42.44	Fraktur, dist Ende Humerus, Epicondylus, Epicondylü, nnbez	S83.41	Verstauch u Zerr Kniegel: Distors fibul Seitenbd [Außenbd]
S42.45	Fraktur, dist Ende Humerus, transkondylär (T- od Y-Form)	S83.42	Verstauch u Zerr Kniegel: Distors tibial Seitenbd [Innenbd]
S42.49	Fraktur, distales Ende Humerus, so u multiple Teile	S83.43	Verstauch u Zerr Kniegel: Riss fibul Seitenband [Außenband]
S42.7	Multiple Frakturen Klavikula, Skapula Humerus	S83.44	Verstauch u Zerr Kniegel: Riss tibial Seitenband [Innenband]
S42.8	Fraktur, sonst Teile Schulter Oberarm	S83.50	Verstauchung Zerrung Kniegelenk, nnbez Kreuzband
S42.9	Fraktur, Schultergürtel, Teil nnbez	S83.51	Verstauch Zerrung Kniegelenk, Distorsion vord Kreuzband
S43.08	Luxation sonstige Teile Schulter	S83.52	Verstauch Zerrung Kniegelenk, Distorsion hint Kreuzband
S43.1	Luxation, Akromioklavikulargelenk	S83.53	Verstauch Zerrung Kniegelenk, Riß vord Kreuzband
S43.3	Luxation sonst u nnbez Teile Schultergürtel	S83.54	Verstauch Zerrung Kniegelenk, Riß hint Kreuzband
S43.4	Verstauchung Zerrung, Schultergelenk	S83.7	Verletzung mehrerer Strukturen Knie
S43.5	Verstauchung Zerrung, Akromioklavikulargelenk	S86.0	Verletzung Achillessehne
S43.7	Verstauchung Zerrung, so u nnbez Teile Schultergürtel	S86.1	Verletz so Muskel/Sehnen posterior Muskelgr in Höhe OS
S46.0	Verletzung Muskeln und Sehnen Rotatorenmanschette	S86.2	Verletz Muskel/Sehn ant Muskelgr i Höhe Unterschenkel
S46.1	Verletz Muskel Sehne, Caput longum M biceps brachii	S86.3	Verletz Muskel/Sehn peron Muskelgr i Höhe Unterschenkel
S46.2	Verletzung Muskel Sehne, sonst Teile M biceps brachii	S86.7	Verletz mehr Muskeln Sehnen in Höhe Unterschenkel
S46.3	Verletzung Muskel Sehne, M triceps brachii	S86.8	Verletz sonst Muskeln Sehnen in Höhe Unterschenkel
S46.7	Verletz mehr Muskeln Sehnen in Höhe Schulter Oberarm	S86.9	Verletz nnbez Muskel Sehne in Höhe Unterschenkel
S46.8	Verletz sonst Muskeln Sehnen in Höhe Schulter Oberarm	S92.0	Fraktur Kalkaneus
S46.9	Verletz nnbez Muskeln Sehnen in Höhe Schulter Oberarm	S93.0	Luxation oberes Sprunggelenk
S82.0	Fraktur Patella	S93.2	Traumatische Ruptur Bänder in Höhe OSG Fuß
S82.38	Distale Fraktur Tibia, sonstige	S93.40	Verstauchung Zerrung OSG, Teil nnbez
S82.40	Fraktur Fibula, isoliert, Teil nnbez	S93.41	Verstauchung Zerrung OSG, Lig deltoideum
S82.41	Fraktur Fibula, isoliert, proximales Ende	S93.42	Verstauchung Zerrung OSG, Lig calcaneofibulare
S82.42	Fraktur Fibula, isoliert, Schaft	S93.43	Verstauchung Zerrung OSG, Lig tibiofib (ant) (post), dist
S82.49	Fraktur Fibula, isoliert, multipel	S93.48	Verstauchung Zerrung OSG, sonst Teile
S82.5	Fraktur Innenknöchel	S96.9	Verletz nnbez Muskel/Sehne in Höhe Knöchel Fuß
S82.6	Fraktur Außenknöchel	T02.20	Fx m Beteilig mehr Reg ob Extremität, geschlossen od onA
S82.7	Multiple Frakturen Unterschenkel	T02.21	Frakturen m Beteilig mehr Regionen obere Extremität, offen
S82.81	Bimalleolarfraktur	T02.30	Fx m Beteilig mehr Reg unt Extremität, geschl od onA
S82.88	Frakturen sonstiger Teile Unterschenkel	T02.31	Frakturen m Beteilig mehr Regionen untere Extremität, offen
S82.9	Fraktur Unterschenkel, Teil nnbez	T10.0	Fraktur obere Extremität, Höhe nnbez, geschl od onA
S83.11	Luxation Kniegelenk, Luxation prox Tibia nach anterior	T10.1	Fraktur obere Extremität, Höhe nnbez, offen
S83.12	Luxation Kniegelenk, Luxation prox Tibia nach posterior	T11.5	Verletzung nnbez(m)(r) Muskel Sehne ob Extr, Höhe nnbez
S83.13	Luxation Kniegelenk, Luxation prox Tibia nach medial	T12.0	Fx untere Extremität, Höhe nnbez, geschlossen od onA
S83.14	Luxation Kniegelenk, Luxation prox Tibia nach lateral	T12.1	Fraktur unteren Extremität, Höhe nnbez, offen
S83.2	Meniskusriß, akut	T13.5	Verletz nnbez(m)(r) Muskel Sehne untere Extr, Höhe nnbez
S83.3	Riß Kniegelenkknorpel, akut		

ADRG I78

Leichte bis moderate Verletzungen von Schulter, Arm, Ellenbogen, Knie, Bein und Sprunggelenk

Hauptdiagnose in Tabelle I78-1

DRG I78Z

Leichte bis moderate Verletzungen von Schulter, Arm, Ellenbogen, Knie, Bein und Sprunggelenk

Hauptdiagnose I78-1

S42.00	Fraktur Klavikula, Teil nnbez	S53.10	Luxation, sonst u nnbez Teile Ellenbogen, nnbez
S43.00	Luxation, Schultergelenk [Glenohumeralgelenk], nnbez	S53.11	Sonst u nnbez Luxation Ellenbogen, nach vorne
S43.01	Luxation, Humerus nach vorne	S53.12	Sonst u nnbez Luxation Ellenbogen, nach hinten
S43.02	Luxation, Humerus nach hinten	S53.13	Sonst u nnbez Luxation Ellenbogen, nach medial
S43.03	Luxation, Humerus nach unten	S53.14	Sonst u nnbez Luxation Ellenbogen, nach lateral
S43.2	Luxation, Sternoklavikulargelenk	S53.18	Luxation, Ellenbogen, sonstige
S52.7	Multiple Frakturen, Unterarm	S83.0	Luxation Patella
S53.0	Luxation, Radiuskopf	S83.6	Verstauchung Zerrung sonst u nnbez Teile Knie

ADRG I79

Fibromyalgie

Hauptdiagnose in Tabelle I79-1

DRG I79Z

Fibromyalgie

Hauptdiagnose I79-1

M79.00	Rheumatismus, nnbez, mehrere Lokalisationen	M79.06	Rheumatismus, nnbez, Unterschenkel
M79.01	Rheumatismus, nnbez, Schulterregion	M79.07	Rheumatismus, nnbez, Knöchel/Fuß
M79.02	Rheumatismus, nnbez, Oberarm	M79.08	Rheumatismus, nnbez, sonstige Lokalisation
M79.03	Rheumatismus, nnbez, Unterarm	M79.09	Rheumatismus, nnbez, nnbez Lokalisationen
M79.04	Rheumatismus, nnbez, Hand	M79.70	Fibromyalgie: Mehrere Lokalisationen
M79.05	Rheumatismus, nnbez, Beckenregion/Oberschenkel		

ADRG I95**Implantation einer Tumorendoprothese**

Prozedur in Tabelle I95-1

DRG I95Z**Implantation einer Tumorendoprothese****Prozedur I95-1**

84.49†↔ Implantation oder Wechsel einer Tumorendoprothese

ADRG I96**Frührehabilitation mit bestimmter OR-Prozedur bei Krankheiten und Störungen an Muskel-Skelett-System und Bindegewebe, mehr als 20 Tage**

Prozedur in Tabelle I96-1 und Bestimmte OR-Prozeduren

DRG I96Z**Frührehabilitation mit bestimmter OR-Prozedur bei Krankheiten und Störungen an Muskel-Skelett-System und Bindegewebe, mehr als 20 Tage****Prozedur I96-1**

93.89.12†↔	Neurologischneuroch Früh, min 21 bis max 27 Bhdlt	93.89.62†↔	Durchschn Eins v 30 Te (jew v min 30 Min) pro Woche
93.89.13†↔	Neurologischneuroch Früh, min 28 bis max 41 Bhdlt	93.89.63†↔	Durchschn Eins v 40 Te (jew v min 30 Min) pro Woche
93.89.14†↔	Neurologischneuroch Früh, min 42 bis max 55 Bhdlt	93.89.70†↔	Durchschn Eins v 15 Te (jew v min 30 Min) pro Woche
93.89.15†↔	Neurologischneurochirurgische Früh, min 56 Bhdlt	93.89.71†↔	Durchschn Eins v 20 Te (jew v min 30 Min) pro Woche
93.89.50†↔	Durchschn Eins v 15 Te (jew v min 30 Min) pro Woche	93.89.72†↔	Durchschn Eins v 30 Te (jew v min 30 Min) pro Woche
93.89.51†↔	Durchschn Eins v 20 Te (jew v min 30 Min) pro Woche	93.89.73†↔	Durchschn Eins v 40 Te (jew v min 30 Min) pro Woche
93.89.52†↔	Durchschn Eins v 30 Te (jew v min 30 Min) pro Woche	93.89.80†↔	Durchschn Eins v 15 Te (jew v min 30 Min) pro Woche
93.89.53†↔	Durchschn Eins v 40 Te (jew v min 30 Min) pro Woche	93.89.81†↔	Durchschn Eins v 20 Te (jew v min 30 Min) pro Woche
93.89.60†↔	Durchschn Eins v 15 Te (jew v min 30 Min) pro Woche	93.89.82†↔	Durchschn Eins v 30 Te (jew v min 30 Min) pro Woche
93.89.61†↔	Durchschn Eins v 20 Te (jew v min 30 Min) pro Woche	93.89.83†↔	Drchschn Ens v 40 T (jw v jw v mn 30 Mn) pr Wch

ADRG I97**Rheumatologische Komplexbehandlung bei Krankheiten und Störungen an Muskel-Skelett-System und Bindegewebe**

Prozedur in Tabelle I97-1

DRG I97Z**Rheumatologische Komplexbehandlung bei Krankheiten und Störungen an Muskel-Skelett-System und Bindegewebe****Prozedur I97-1**

93.38.02†↔	Multimod rheumatlog Komplbeh, min 14 bis max 20 Bhdlt	93.38.12†↔	Mltmd kno u jgndrheum Kmplbh, mn 14 bs mx 20 Bhdlt
93.38.03†↔	Multimodale rheumatologische Komplbeh, min 21 Bhdlt	93.38.13†↔	Jugendrheum Komplexbehandlung, mindestens 21 Bhdlt

ADRG I98**Komplexe Vakuumbehandlung bei Krankheiten und Störungen an Muskel-Skelett-System und Bindegewebe**

Prozedur in Tabelle I98-1 und Prozedur in Tabelle I98-2 und Vierzeitige bestimmte OR-Prozeduren

DRG I98Z**Komplexe Vakuumbehandlung bei Krankheiten und Störungen an Muskel-Skelett-System und Bindegewebe**

Prozedur I98-1

86.88.50↔ Anl o Wchs e Syst z Vkuumvrs, tiefr, an Kn u Gl d Extrm
86.88.51↔ Anl o Wchs e Syst z Vkuumvrs, tiefr, an Thr, Mdst u Strn
86.88.52↔ Anl o Wechsel e Syst zur Vakuumversiegelung, a off Abd

86.88.53↔ Anl o Wechsel e Syst zur Vakuumvrs, endorektal
86.88.59↔ Anl o Wchs e Syst z Vkuumvrs, an Haut u Unth o snst Lk

Prozedur I98-2

93.57.12†↔ Kont Sogbehandlung b e Vakuumvrs, 8 Tag u läng

ADRGs 901, 902

OR-Prozeduren ohne Bezug

OR-Prozeduren ohne Bezug

DRGs 901A, 901B, 901C, 901D, 902Z

