

**SwissDRG 2.0
Abrechnungsversion
(2013/2013)**

**Swiss
Diagnosis
Related
Groups
Version 2.0**

**Definitionshandbuch
Band 3
(DRGs J01Z-P67D)**

© 2012 by SwissDRG AG, Bern, Schweiz

Alle Rechte vorbehalten. Die Definitionshandbücher sind urheberrechtlich geschützt. Jede Verwertung ausserhalb der Nutzungsbedingungen der SwissDRG AG ist ohne vorherige schriftliche Zustimmung unzulässig.

SwissDRG 2.0 Abrechnungsversion (2013/2013)
Definitionshandbuch

Inhalt

1 Band 1 (DRGs A01A-F98Z)

Abbildungs- und Tabellenverzeichnis	vii
Begleit-Dokumente zum SwissDRG Definitionshandbuch 2.0 Abrechnungsversion (2013/2013)	ix
Vorbemerkung	xi
Abkürzungsverzeichnis	xii
Einleitung	1
1 Ziele	1
2 Hintergrund	1
3 SwissDRG-Klassifikation Version 2.0 Abrechnungsversion (2013/2013)	3
3.1 DRG-Notation	4
3.2 Umgang mit Schweregraden	5
4 Gruppierung von Behandlungsepisoden in DRGs	6
4.1 Variablen für die Gruppierung	6
4.2 Überprüfung demografischer und klinischer Merkmale	6
4.3 MDC-Zuordnung	6
4.4 Prä-MDC-Verarbeitung	7
4.5 MDC-Partitionierung	7
4.6 Zuordnung zu Basis-DRGs	8
4.7 Zuordnung von CCL und PCCL	8
4.8 DRG-Zuordnung	8
4.9 Verschiedene Funktionen mit Einfluss auf die Gruppierung von Behandlungsepisoden	9
4.10 Fehler-DRGs und sonstige DRGs	9
5 Hinweise zur Anwendung des Definitionshandbuches	10
5.1 Anwendung des Handbuches	10
5.2 Symbole und Konventionen	14
6 Besonderheiten der SwissDRG-Version 2.0 Abrechnungsversion (2013/2013)	16
6.1 Gültigkeit von Diagnose- und Prozedurenklassifikationen	16

1 Band 1 (DRGs A01A-F98Z) *Fortsetzung*

6.2	Seitenkennzeichen	16
6.3	OR- und NonOR-Prozeduren	16
Prä-MDC	(DRGs A01A-B61Z)	39
MDC 01	Krankheiten und Störungen des Nervensystems (DRGs B01Z-B86Z)	119
MDC 02	Krankheiten und Störungen des Auges (DRGs C01Z-C64Z)	287
MDC 03	Krankheiten und Störungen des Ohres, der Nase, des Mundes und des Halses (DRGs D01A-D67Z)	315
MDC 04	Krankheiten und Störungen der Atmungsorgane (DRGs E01A-E77E)	387
MDC 05	Krankheiten und Störungen des Kreislaufsystems (DRGs F01A-F98Z)	439

2 Band 2 (DRGs G02Z-I98Z)

MDC 06	Krankheiten und Störungen der Verdauungsorgane (DRGs G02Z-G77Z)	1
MDC 07	Krankheiten und Störungen an hepatobiliärem System und Pankreas (DRGs H01A-H64Z)	101
MDC 08	Krankheiten und Störungen an Muskel-Skelett-System und Bindegewebe (DRGs I02A-I98Z)	141

3 Band 3 (DRGs J01Z-P67D)

MDC 09	Krankheiten und Störungen an Haut, Unterhaut und Mamma (DRGs J01Z-J68Z)	1
MDC 10	Endokrine, Ernährungs- und Stoffwechselkrankheiten (DRGs K01A-K77Z)	133
MDC 11	Krankheiten und Störungen der Harnorgane (DRGs L02A-L72Z)	177

3

Band 3 (DRGs J01Z-P67D) *Fortsetzung*

MDC 12	Krankheiten und Störungen der männlichen Geschlechtsorgane (DRGs M01A-M64Z)	235
MDC 13	Krankheiten und Störungen der weiblichen Geschlechtsorgane (DRGs N01A-N62B)	259
MDC 14	Schwangerschaft, Geburt und Wochenbett (DRGs O01A-O65C)	297
MDC 15	Neugeborene (DRGs P02A-P67D)	333
	Schweres Problem beim Neugeborenen	411
	Mehrere schwere Probleme beim Neugeborenen	439

4

Band 4 (DRGs Q01Z-Z66Z)

MDC 16	Krankheiten des Blutes, der blutbildenden Organe und des Immunsystems (DRGs Q01Z-Q61E)	1
MDC 17	Hämatologische und solide Neubildungen (DRGs R01A-R65Z)	13
MDC 18A	HIV (DRGs S01Z-S65B)	91
MDC 18B	Infektiöse und parasitäre Krankheiten (DRGs T01A-T77Z)	109
MDC 19	Psychische Krankheiten und Störungen (DRGs U01Z-U66B)	125
MDC 20	Alkohol- und Drogengebrauch und alkohol- und drogeninduzierte psychische Störungen (DRGs V60A-V64Z)	137
MDC 21A	Polytrauma (DRGs W01A-W61B)	145
MDC 21B	Verletzungen, Vergiftungen und toxische Wirkungen von Drogen und Medikamenten (DRGs X01A-X64Z)	209
MDC 22	Verbrennungen (DRGs Y01Z-Y63Z)	315
MDC 23	Faktoren, die den Gesundheitszustand beeinflussen, und andere Inanspruchnahme des Gesundheitswesens (DRGs Z01Z-Z66Z)	343
Globale Funktionen		355
	OR-Prozeduren ohne Bezug	355

4 Band 4 (DRGs Q01Z-Z66Z) *Fortsetzung*

Aufnahmegewicht	379
Bestimmte OR-Prozeduren	385
Komplexe OR-Prozeduren	445
Komplizierende Prozeduren	461
Dialyse	471
Polytrauma	477
Eingriff an mehreren Lokalisationen	493
Intensivmedizinische Komplexbehandlung > 1104 Aufwandspunkte	539
Geriatrische frührehabilitative Komplexbehandlung	545
Frührehabilitation	551
Intensivmedizinische Komplexbehandlung > 552 Aufwandspunkte	557
Mehrzeitige komplexe OR-Prozeduren	563
Vierzeitige bestimmte OR-Prozeduren	581
Komplizierende Prozeduren Prä-MDC	641
Multiviszeraleingriff	653

5 Band 5 Anhänge

Anhang A Diagnosekode-/MDC-/DRG-Index	1
Anhang B Prozedurenkode-/MDC-/DRG-Index	149
Globale Prozedurentabellen	535
Funktionsübersicht	536
Eingriff an mehreren Lokalisationen	539
Anhang C CCs, CC-Ausschlüsse, CCL und PCCL-Berechnung	540
Anhang D Plausibilitäten	584
Glossar	637
Quellenverzeichnis	639

MDC 09

Krankheiten und Störungen an
Haut, Unterhaut und Mamma

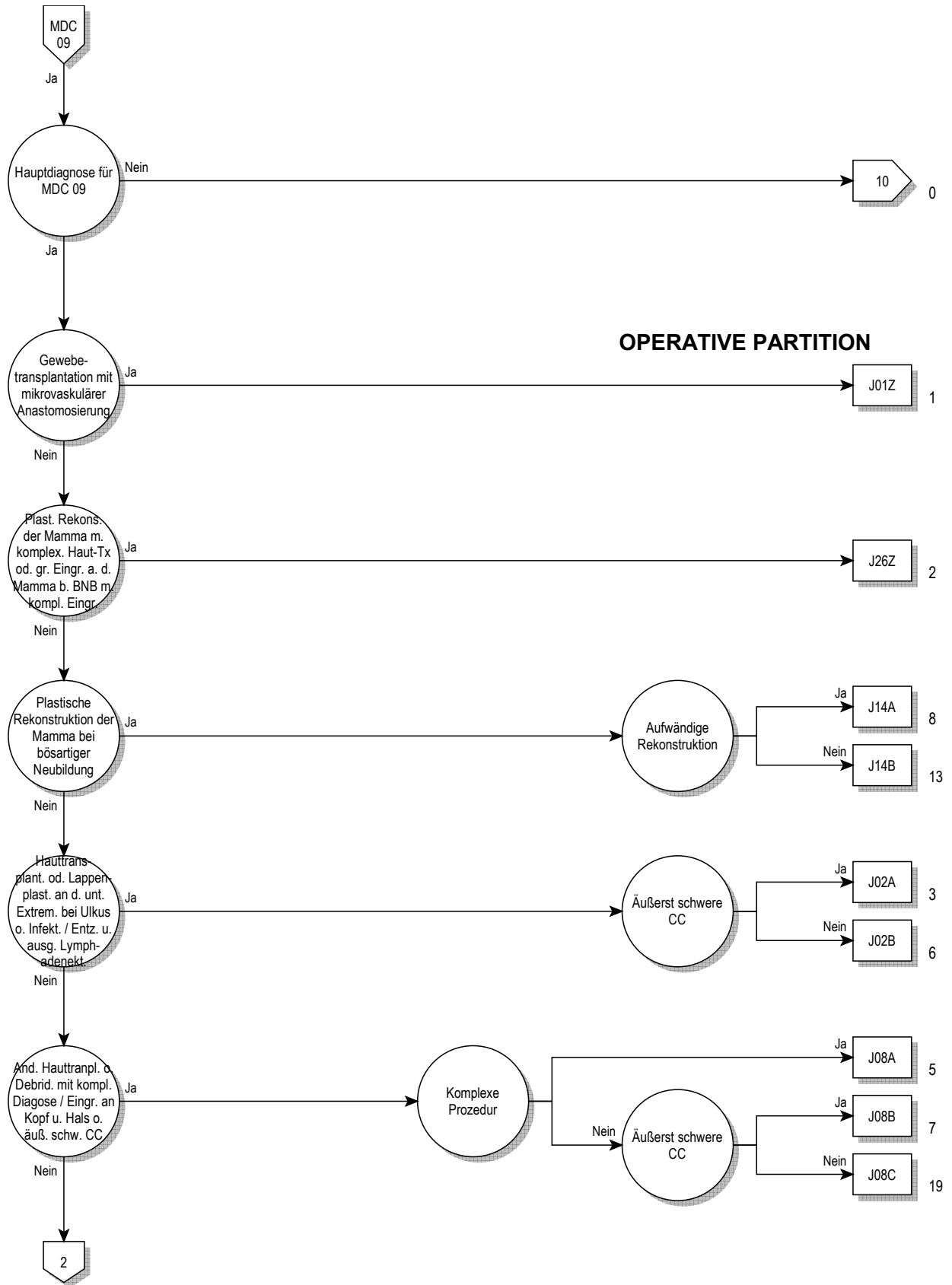

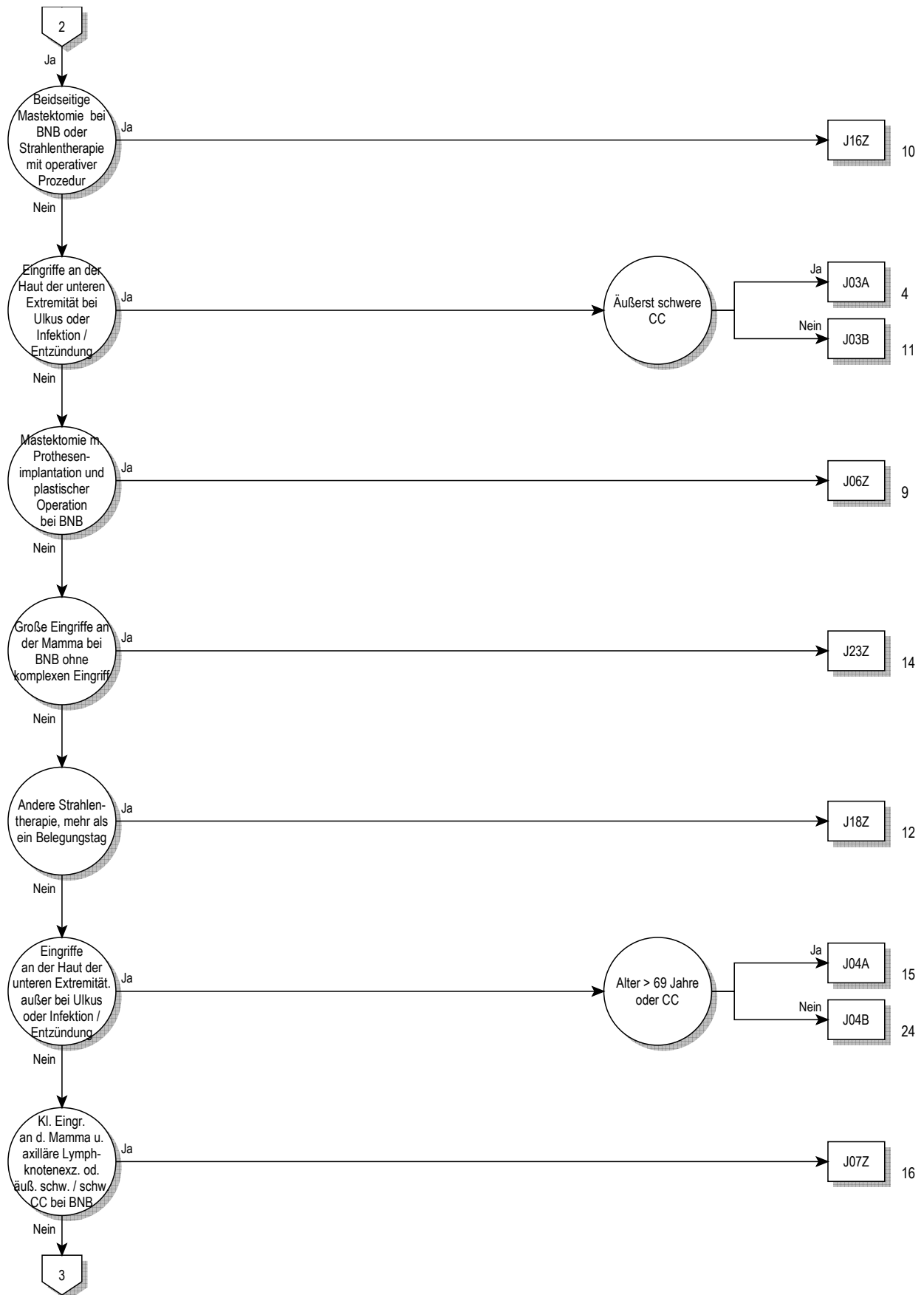

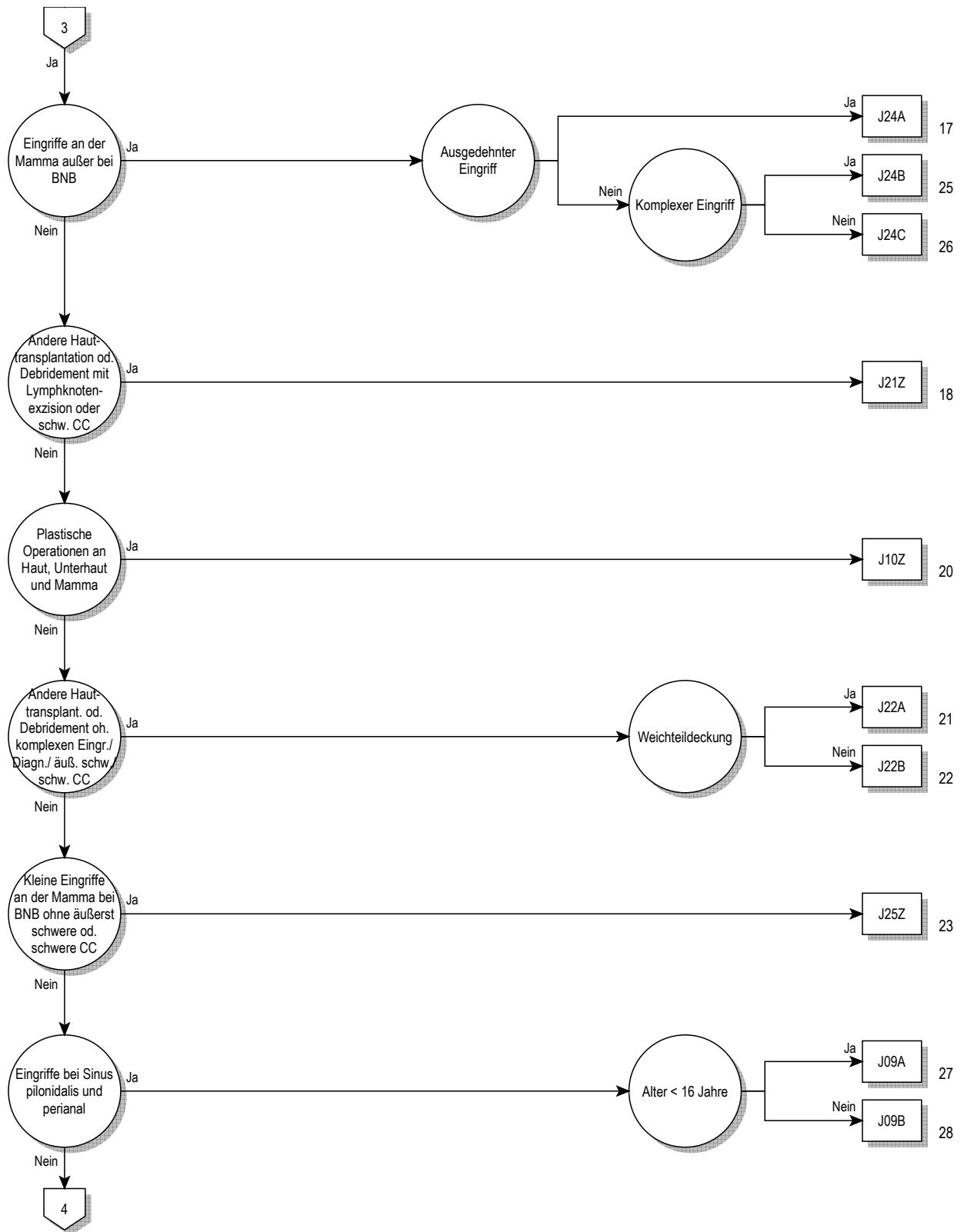

09

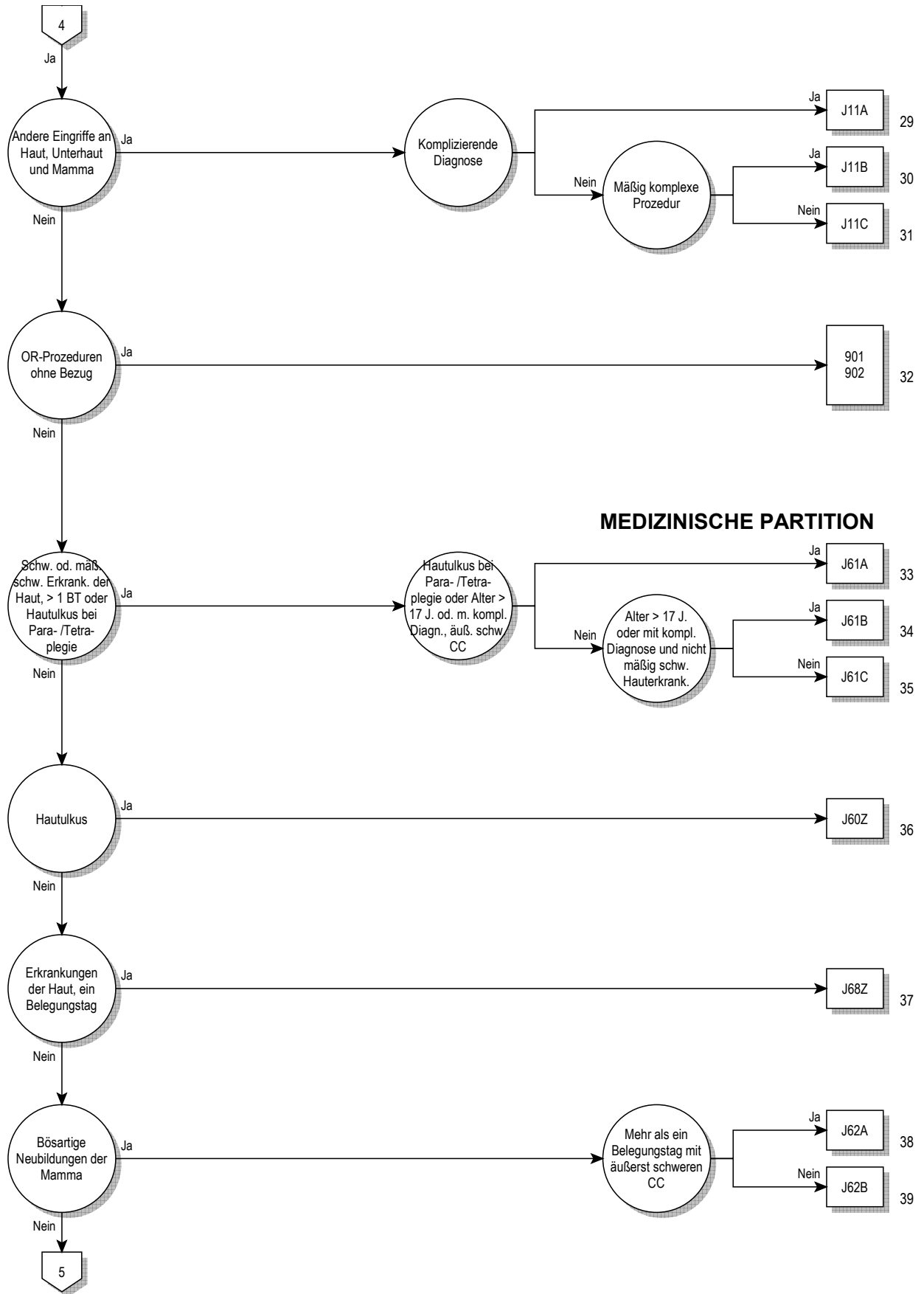

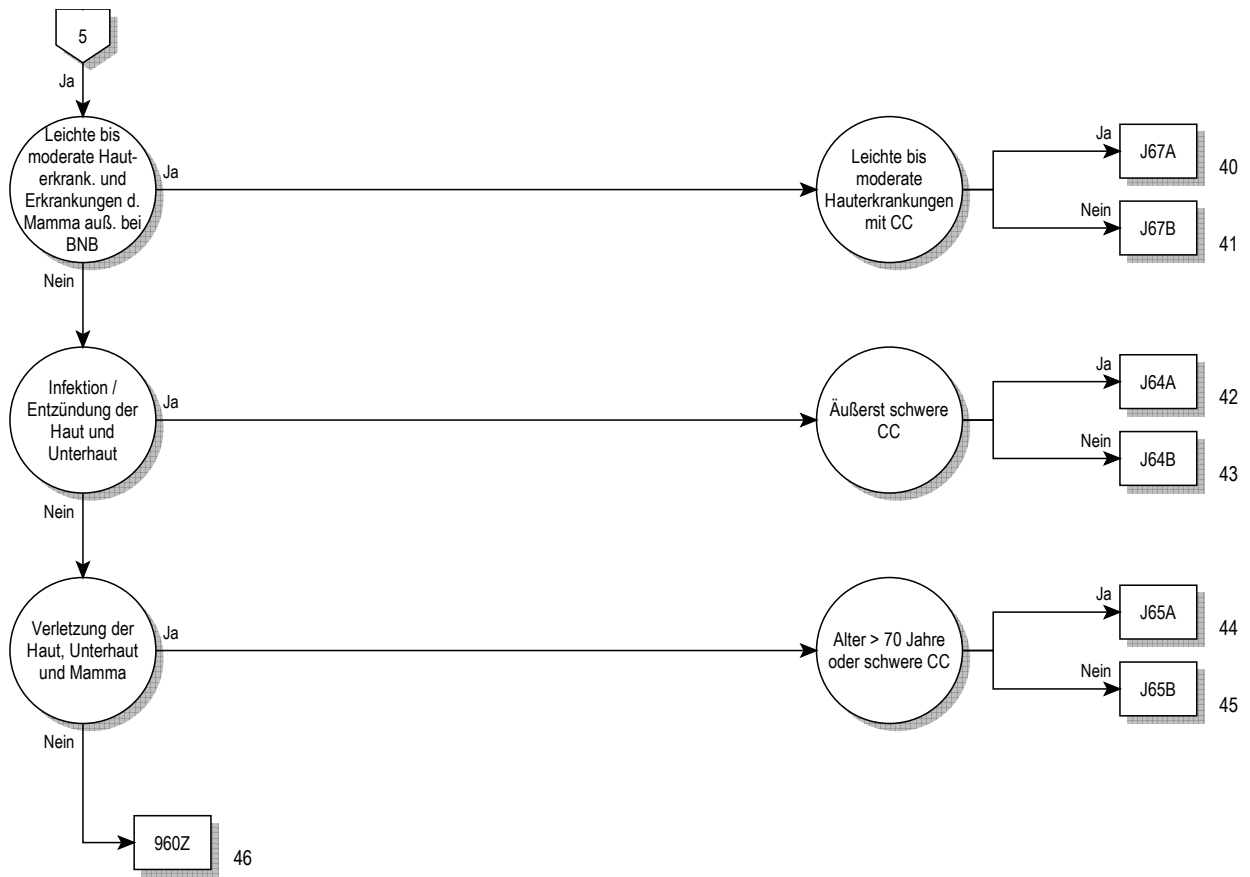

Entscheidungslogik MDC 09

Hauptdiagnose in Tabelle MDC09-0

Hauptdiagnose für MDC 09 (MDC09-0)

A06.7	Amöbiasis der Haut	C43.4	Bösartiges Melanom behaarte Kopfhaut u Hals
A18.4	Tuberkulose Haut u Unterhautgewebe	C43.5	Bösartiges Melanom Rumpf
A22.0	Hautmilzbrand	C43.6	Bösartiges Melanom obere Extremität, einschl Schulter
A31.1	Infektion Haut durch sonstige Mykobakterien	C43.7	Bösartig Melanom untere Extremität, einschl Hüfte
A36.3	Hautdiphtherie	C43.8	Bösartiges Melanom Haut, mehr Teilber überlapp
A42.2	Zervikofaziale Aktinomykose	C43.9	Bösartiges Melanom Haut, nnbez
A43.1	Nokardiose der Haut	C44.0	Sonstige bösartige Neubildungen: Lippenhaut
A46	Erysipel [Wundrose]	C44.2	Sonstige BNB: Haut des Ohres u des äußeren Gehörganges
A51.3	Sek Syphilis Haut u Schleimhäute	C44.3	Sonst BNB: Haut sonst u nnbez Teile des Gesichtes
A63.0	Anogenitale (venerische) Warzen	C44.4	Sonstige BNB: Behaarte Kopfhaut und Haut des Halses
A66.0	Primärläsion b Frambösie	C44.5	Sonstige bösartige Neubildungen: Haut des Rumpfes
A66.1	Multiple Papillome und Krabbenframbösie	C44.6	Sonst BNB: Haut der oberen Extremität, einschl Schulter
A66.2	Sonstige Hautläsionen im Frühstadium der Frambösie	C44.7	Sonst BNB: Haut der unteren Extremität, einschließl Hüfte
A66.3	Hyperkeratose b Frambösie	C44.8	Sonstige BNB: Haut, mehrere Teilbereiche überlappend
A66.4	Gummata und Ulzera bei Frambösie	C44.9	BNB Haut, nnbez
A67.0	Primärläsion bei Pinta	C46.0	Kaposi-Sarkom Haut
A67.1	Zwischenstadium der Pinta	C46.1	Kaposi-Sarkom Weichteilgewebe
A67.3	Mischformen der Pinta	C46.7	Kaposi-Sarkom sonstige Lok
B00.0	Ekzema herpeticatum Kaposi	C46.8	Kaposi-Sarkom mehrere Organe
B00.9	Infektion durch Herpesviren, nnbez	C46.9	Kaposi-Sarkom, nnbez
B02.9	Zoster ohne Komplikation	C50.0	Bösartige Neubildung: Brustwarze und Warzenhof
B07	Viruswarzen	C50.1	BNB: Zentraler Drüsenkörper der Brustdrüse
B08.1	Molluscum contagiosum	C50.2	BNB: Oberer innerer Quadrant der Brustdrüse
B35.0	Tinea barbae und Tinea capitis	C50.3	BNB: Unterer innerer Quadrant der Brustdrüse
B35.1	Tinea unguium	C50.4	BNB: Oberer äußerer Quadrant der Brustdrüse
B35.2	Tinea manuum	C50.5	BNB: Unterer äußerer Quadrant der Brustdrüse
B35.3	Tinea pedis	C50.6	Bösartige Neubildung: Recessus axillaris der Brustdrüse
B35.4	Tinea corporis	C50.8	BNB: Brustdrüse, mehrere Teilbereiche überlappend
B35.5	Tinea imbricata	C50.9	Bösartige Neubildung: Brustdrüse, nicht näher bezeichnet
B35.6	Tinea cruris	C79.2	Sekundäre BNB Haut
B35.8	Sonstige Dermatophytosen	C79.81	Sekundäre bösartige Neubildung der Brustdrüse
B35.9	Dermatophytose, nnbez	D03.0	Melanoma in situ Lippe
B36.0	Pityriasis versicolor	D03.2	Melanoma in situ Ohr u äußerer Gehörgang
B36.1	Tinea nigra	D03.3	Melanoma in situ so u nnbez Teile Gesicht
B36.2	Piedra alba [weiße Piedra]	D03.4	Melanoma in situ behaarte Kopfhaut Hals
B36.3	Piedra nigra [schwarze Piedra]	D03.5	Melanoma in situ Rumpf
B36.8	Sonstige nbez oberflächliche Mykosen	D03.6	Melanoma in situ obere Extremität, einschl Schulter
B36.9	Oberflächliche Mykose, nnbez	D03.7	Melanoma in situ untere Extremität, einschl Hüfte
B37.2	Kandidose der Haut und der Nägel	D03.8	Melanoma in situ sonst Lok
B38.3	Kokzidioidomykose der Haut	D03.9	Melanoma in situ, nnbez
B55.1	Kutane Leishmaniose	D04.0	Carcinoma in situ Lippenhaut
B55.2	Mukokutane Leishmaniose	D04.2	Carcinoma in situ Haut Ohr u äußerer Gehörgang
B65.3	Zerkariendermatitis	D04.3	Carcinoma in situ Haut so u nnbez Teile Gesicht
B85.0	Pedikulose durch Pediculus humanus capitis	D04.4	Carcinoma in situ behaarte Kopfhaut u Haut Hals
B85.1	Pedikulose durch Pediculus humanus corporis	D04.5	Carcinoma in situ Haut Rumpf
B85.2	Pedikulose, nnbez	D04.6	Ca in situ Haut obere Extremität, einschl Schulter
B85.3	Phthiriasis [Filzläusebefall]	D04.7	Ca in situ Haut untere Extremität, einschl Hüfte
B85.4	Mischformen von Pedikulose und Phthiriasis	D04.8	Carcinoma in situ Haut sonst Lokalisationen
B86	Skabies	D04.9	Carcinoma in situ Haut, nnbez
B87.0	Dermatomyiasis	D05.0	Lobuläres Carcinoma in situ Brustdrüse
B87.1	Wundmyiasis	D05.1	Carcinoma in situ Milchgänge
B87.2	Ophthalmomyiasis	D05.7	Sonstiges Carcinoma in situ Brustdrüse
B87.3	Nasopharyngeale Myiasis	D05.9	Carcinoma in situ Brustdrüse, nnbez
B87.4	Otomyiasis	D17.0	Gut Neub Fettgew Haut Unterhaut Kopf Gesicht Hals
B87.8	Myiasis an sonstigen Lokalisationen	D17.1	Gutart Neubild Fettgew Haut Unterhaut Rumpf
B87.9	Myiasis, nnbez	D17.2	Gut Neub Fettgew Haut Unterhaut Extremitäten
B88.0	Sonst Akarinoese [Milbenbefall]	D17.3	Gut Neub Fettgew Haut Unterhaut so/nnbez Lok
B88.1	Tungiasis [Sandflohbefall]	D17.7	Gutart Neubild Fettgewebe sonst Lokalisationen
B88.2	Sonstiger Befall d Arthropoden	D17.9	Gutart Neubildung Fettgewebe, nnbez
B88.3	Hirudiniasis externa	D18.00	Hämangiom, nnbez Lokalisation
B88.9	Parasitenbefall der Haut, nnbez	D18.01	Hämangiom an Haut u Unterhaut
C43.0	Bösartiges Melanom Lippe	D18.08	Hämangiom, sonstige Lokalisationen
C43.2	Bösartiges Melanom Ohr u äußerer Gehörgang	D22.0	Melanozytennävus Lippe
C43.3	Bösartiges Melanom so u nnbez Teile Gesicht	D22.2	Melanozytennävus Ohr/äußerer Gehörgang

D22.3	Melanozytennävus so u nnbez Teile Gesicht	L20.0	Prurigo Besnier
D22.4	Melanozytennävus behaarte Kopfhaut u Hals	L20.8	Sonstiges atopisches [endogenes] Ekzem
D22.5	Melanozytennävus Rumpf	L20.9	Atopisches [endogenes] Ekzem, nnbez
D22.6	Melanozytennävus obere Extremität, einschl Schulter	L21.0	Seborrhoea capitis
D22.7	Melanozytennävus untere Extremität, einschl Hüfte	L21.1	Seborrhoisches Ekzem Kinder
D22.9	Melanozytennävus, nnbez	L21.8	Sonstiges seborrhoisches Ekzem
D23.0	So gutart Neubildungen Lippenhaut	L21.9	Seborrhoisches Ekzem, nnbez
D23.2	So gutart Neubild Haut Ohr/äußerer Gehörgang	L22	Windeldermatitis
D23.3	So gutart Neubild Haut so u nnbez Teile Gesicht	L23.0	Allergische Kontaktdermatitis d Metalle
D23.4	So gutart Neubild behaarte Kopfhaut u Haut Hals	L23.1	Allergische Kontaktdermatitis d Klebstoffe
D23.5	So gutart Neubildungen Haut Rumpf	L23.2	Allergische Kontaktdermatitis d Kosmetika
D23.6	So gutart Neubild Haut ob Extrem, einschl Schulter	L23.3	Allerg Kontaktdermat d Drogen od AM b Hautkont
D23.7	So gutart Neubild Haut unt Extrem, einschl Hüfte	L23.4	Allergische Kontaktdermatitis d Farbstoffe
D23.9	So gutart Neubildungen Haut, nnbez	L23.5	Allerg Kontaktdermatitis d so chem Produkte
D24	Gutartige Neubildung Brustdrüse [Mamma]	L23.6	Allerg Kontaktdermatitis d Nahrungsm b Hautkont
D48.5	NB unsich/unbek Verhalt Haut	L23.7	Allerg Kontaktdermatitis d Pflanz, ausg Nahrungsmittel
D48.6	NB unsich/unbek Verhalt Brustdrüse [Mamma]	L23.8	Allergische Kontaktdermatitis d sonst Agenzien
H02.6	Xanthelasma palpebrarum	L23.9	Allergische Kontaktdermatitis, nnbez Ursache
I78.1	Nävus, nichtneoplastisch	L24.0	Toxische Kontaktdermatitis d Detergenzien
I89.0	Lymphödem, aonkl	L24.1	Toxische Kontaktdermatitis d Öle u Fette
I89.1	Lymphangitis	L24.2	Toxische Kontaktdermatitis d Lösungsmittel
I97.2	Lymphödem nach Mastektomie	L24.3	Toxische Kontaktdermatitis d Kosmetika
L00.0	SSS-Syndrom, Befall < 30% KöOF	L24.4	Tox Kontaktdermat d Drogen od AM b Hautkont
L00.1	SSS-Syndrom, Befall >= 30% KöOF	L24.5	Tox Kontaktdermatitis d so chem Produkte
L01.0	Impetigo contagiosa [jeder Erreger] [jede Lok]	L24.6	Tox Kontaktdermatitis d Nahrungsmittel b Hautkontakt
L01.1	Sekundäre Impetiginisation and Dermatosen	L24.7	Tox Kontaktdermatitis d Pflanz, ausg Nahrungsmittel
L02.0	Hautabszeß, Furunkel u Karbunkel, Gesicht	L24.8	Toxische Kontaktdermatitis d sonst Agenzien
L02.1	Hautabszeß, Furunkel u Karbunkel, Hals	L24.9	Toxische Kontaktdermatitis, nnbez Ursache
L02.2	Hautabszeß, Furunkel u Karbunkel, Rumpf	L25.0	Nnbez Kontaktdermatitis d Kosmetika
L02.3	Hautabszeß, Furunkel u Karbunkel, Gesäß	L25.1	Nnbez Kontaktdermat d Drogen od AM b Hautkont
L02.4	Hautabszeß, Furunkel u Karbunkel, Extremität	L25.2	Nnbez Kontaktdermatitis d Farbstoffe
L02.8	Hautabszeß, Furunkel u Karbunkel, sonst Lok	L25.3	Nnbez Kontaktdermatitis d so chem Produkte
L02.9	Hautabszeß, Furunkel u Karbunkel, nnbez	L25.4	Nnbez Kontaktdermatitis d Nahrungsm b Hautkont
L03.01	Phlegmone Finger	L25.5	Nnbez Kontaktdermatitis d Pflanz, ausg Nahrungsm
L03.02	Phlegmone Zehen	L25.8	Nnbez Kontaktdermatitis d sonst Agenzien
L03.10	Phlegmone obere Extremität	L25.9	Nnbez Kontaktdermatitis, nnbez Ursache
L03.11	Phlegmone untere Extremität	L26	Exfoliative Dermatitis
L03.2	Phlegmone Gesicht	L27.0	Generalisierte Hauteruption d Drogen od AM
L03.3	Phlegmone Rumpf	L27.1	Lokalisierte Hauteruption d Drogen od AM
L03.8	Phlegmone an sonstigen Lokalisationen	L27.2	Dermatitis d aufgenommene Nahrungsmittel
L03.9	Phlegmone, nnbez	L27.8	Dermatitis d so oral/enteral/parenteral aufg Substanzen
L05.0	Pilonidalzyste m Abszeß	L27.9	Dermatitis d nnbez oral/enteral/parenteral aufg Substanz
L05.9	Pilonidalzyste oh Abszeß	L28.0	Lichen simplex chronicus [Vidal]
L08.0	Pyodermie	L28.1	Prurigo nodularis
L08.1	Erythrasma	L28.2	Sonstige Prurigo
L08.8	Sonst nbez lokale Infektion Haut u Unterhaut	L29.0	Pruritus ani
L08.9	Lokale Infektion Haut u Unterhaut, nnbez	L29.8	Sonstiger Pruritus
L10.0	Pemphigus vulgaris	L29.9	Pruritus, nnbez
L10.1	Pemphigus vegetans	L30.0	Nummuläres Ekzem
L10.2	Pemphigus foliaceus	L30.1	Dyshidrosis [Pompholyx]
L10.3	Brasilianischer Pemphigus [fogo selvagem]	L30.2	Autosensibilisierung Haut [Id-Reaktion]
L10.4	Pemphigus erythematous	L30.3	Ekzematoide Dermatitis
L10.5	Arzneimittelinduzierter Pemphigus	L30.4	Intertriginöses Ekzem
L10.8	Sonstige Pemphigus-KH	L30.5	Pityriasis alba faciei
L10.9	Pemphigus-KH, nnbez	L30.8	Sonstige nbez Dermatitis
L11.0	Erworbene Keratosis follicularis	L30.9	Dermatitis, nnbez
L11.1	Transitor akantolytische Dermatose [Grover]	L40.0	Psoriasis vulgaris
L11.8	Sonstige nbez akantolytische Dermatosen	L40.1	Generalisierte Psoriasis pustulosa
L11.9	Akantolytische Dermatose, nnbez	L40.2	Akrodermatitis continua suppurativa [Hallopeau]
L12.0	Bullöses Pemphigoid	L40.3	Psoriasis pustulosa palmoplantaris
L12.1	Vernarbendes Pemphigoid	L40.4	Psoriasis guttata
L12.2	Chronisch-bullöse Dermatose Kindesalter	L40.8	Sonstige Psoriasis
L12.3	Erworbene Epidermolysis bullosa	L40.9	Psoriasis, nnbez
L12.8	Sonstige Pemphigoid-KH	L41.0	Pityriasis lichenoides et varioliform acuta [Mucha-Haberm]
L12.9	Pemphigoid-KH, nnbez	L41.1	Parapsoriasis guttata
L13.0	Dermatitis herpetiformis [Duhring]	L41.2	Papulosis lymphomatoides
L13.1	Pustulosis subcornealis [Sneddon-Wilkinson]	L41.3	Kleinfleckige Parapsoriasis en plaques
L13.8	Sonstige nbez bullöse Dermatosen	L41.4	Großfleckige Parapsoriasis en plaques
L13.9	Bullöse Dermatose, nnbez	L41.5	Parapsoriasis m Poikilodermie
L14	Bullöse Dermatosen b aokl KH	L41.8	Sonstige Parapsoriasis

L41.9	Parapsoriasis, nnbez	L60.4	Beau-Reil-Querfurchen
L42	Pityriasis rosea	L60.5	Yellow-nail-Syndrom [Syndrom gelbe Nägel]
L43.0	Lichen ruber hypertrophicus	L60.8	Sonstige KH Nägel
L43.1	Lichen ruber pemphigoides	L60.9	KH Nägel, nnbez
L43.2	Lichenoides Arzneimittelreaktion	L62.0	Pachydermoperiostose m Uhrglasnägeln
L43.3	Subakuter Lichen ruber planus (aktiv)	L62.8	KH Nägel b aokl KH
L43.8	Sonstiger Lichen ruber planus	L63.0	Alopecia (cranialis) totalis
L43.9	Lichen ruber planus, nnbez	L63.1	Alopecia universalis
L44.0	Pityriasis rubra pilaris	L63.2	Ophiasis
L44.1	Lichen nitidus	L63.8	Sonstige Alopecia areata
L44.2	Lichen striatus	L63.9	Alopecia areata, nnbez
L44.3	Lichen ruber moniliformis	L64.0	Arzneimittelinduzierte Alopecia androgenetica
L44.4	Infantile papulöse Akrodermatitis [Gianotti-Crosti-Synd]	L64.8	Sonstige Alopecia androgenetica
L44.8	Sonstige nbez papulosquamöse Haut-KH	L64.9	Alopecia androgenetica, nnbez
L44.9	Papulosquamöse -KH, nnbez	L65.0	Telogeneffluvium
L45	Papulosquamöse Haut-KH b aokl KH	L65.1	Anageneffluvium
L50.0	Allergische Urtikaria	L65.2	Alopecia mucinosa [Pinkus]
L50.1	Idiopathische Urtikaria	L65.8	Sonstiger nbez Haarausfall oh Narbenbildung
L50.2	Urtikaria d Kälte od Wärme	L65.9	Haarausfall oh Narbenbildung, nnbez
L50.3	Urticaria factitia	L66.0	Pseudopelade Brocq
L50.4	Urticaria mechanica	L66.1	Lichen planopilaris
L50.5	Cholinergische Urtikaria	L66.2	Folliculitis decalvans
L50.6	Kontakturtikaria	L66.3	Folliculitis et Perifolliculit cap absced et suffod [Hoffmann]
L50.8	Sonstige Urtikaria	L66.4	Atrophoderma vermiculata
L50.9	Urtikaria, nnbez	L66.8	Sonstige narbige Alopezie
L51.0	Nichtbullöses Erythema exsudativum multiforme	L66.9	Narbige Alopezie, nnbez
L51.1	Bullöses Erythema exsudativum multiforme	L67.0	Trichorrhexis nodosa
L51.20	Tox epiderm Nekrolys [Lyell-Syndrom], Befall < 30% KöOF	L67.1	Veränderungen Haarfarbe
L51.21	Tox epiderm Nekrolys [Lyell-Syndrom], Befall >= 30% KöOF	L67.8	Sonst Anomalien Haarfarbe u Haarschaft
L51.8	Sonstiges Erythema exsudativum multiforme	L67.9	Anomalie Haarfarbe u Haarschaft, nnbez
L51.9	Erythema exsudativum multiforme, nnbez	L68.0	Hirsutismus
L52	Erythema nodosum	L68.1	Hypertrichosis lanuginosa acquisita
L53.0	Erythema toxicum	L68.2	Lokalisierte Hypertrichose
L53.1	Erythema anulare centrifugum	L68.3	Polytrichie
L53.2	Erythema marginatum	L68.8	Sonstige Hypertrichose
L53.3	Sonstiges figuriertes chronisches Erythem	L68.9	Hypertrichose, nnbez
L53.8	Sonstige nbez erythematöse KH	L70.0	Acne vulgaris
L53.9	Erythematöse KH, nnbez	L70.1	Acne conglobata
L54.0	Erythema marginatum b akutem rheum Fieber	L70.2	Acne varioliformis
L54.8	Erythem b sonst aokl KH	L70.3	Acne tropica
L55.0	Dermatitis solaris acuta 1. Grad	L70.4	Acne infantum
L55.1	Dermatitis solaris acuta 2. Grad	L70.5	Acne excoりée des jeunes filles
L55.2	Dermatitis solaris acuta 3. Grad	L70.8	Sonstige Akne
L55.8	Sonstige Dermatitis solaris acuta	L70.9	Akne, nnbez
L55.9	Dermatitis solaris acuta, nnbez	L71.0	Periorale Dermatitis
L56.0	Phototoxische Reaktion auf Arzneimittel	L71.1	Rhinophym
L56.1	Photoallergische Reaktion auf Arzneimittel	L71.8	Sonstige Rosazea
L56.2	Phototoxische Kontaktdermatitis	L71.9	Rosazea, nnbez
L56.3	Urticaria solaris	L72.0	Epidermalzyste
L56.4	Polymorphe Lichtdermatose	L72.1	Trichilemmalzyste
L56.8	Sonst nbez akute Hautveränderungen d UV-Strahlen	L72.2	Steatocystoma multiplex
L56.9	Akute Hautveränderung d Ultraviolettstrahlen, nnbez	L72.8	Sonst follikuläre Zysten Haut u Unterhaut
L57.0	Aktinische Keratose	L72.9	Follikuläre Zyste Haut u Unterhaut, nnbez
L57.1	Aktinisches Retikuloid	L73.0	Aknekeloid [Folliculitis sclerotisans nuchae]
L57.2	Cutis rhomboidalis nuchae	L73.1	Pseudofolliculitis barbae
L57.3	Poikiloderma reticularis [Civatte]	L73.2	Hidradenitis suppurativa
L57.4	Cutis laxa senilis	L73.8	Sonstige nbez KH Haarfollikel
L57.5	Strahlengranulom	L73.9	KH Haarfollikel, nnbez
L57.8	So Hautveränd d chron Exp ggü nichtionis Strahlg	L74.0	Miliaria rubra
L57.9	Hautveränd chron Exp ggü nichtionis Strahlg, nnbez	L74.1	Miliaria crystallina
L58.0	Akute Radiodermatitis	L74.2	Miliaria profunda
L58.1	Chronische Radiodermatitis	L74.3	Miliaria, nnbez
L58.9	Radiodermatitis, nnbez	L74.4	Anhidrosis
L59.0	Erythema ab igne	L74.8	Sonst KH ekkrine Schweißdrüsen
L59.8	Sonst nbez KH Haut u Unterhaut d Strahleneinwirk	L74.9	KH ekkrine Schweißdrüsen, nnbez
L59.9	KH Haut u Unterhaut d Strahleneinwirkung, nnbez	L75.0	Bromhidrosis
L60.0	Unguis incarnatus	L75.1	Chromhidrosis
L60.1	Onycholysis	L75.2	Apokrine Miliaria
L60.2	Onychogryposis [Onychogryphosis]	L75.8	Sonst KH apokrine Schweißdrüsen
L60.3	Nageldystrophie	L75.9	KH apokrine Schweißdrüsen, nnbez

L80	Vitiligo	L89.94	Dekubitus, Grad nicht näher bezeichnet: Kreuzbein
L81.0	Postinflammatorische Hyperpigmentierung	L89.95	Dekubitus, Grad nicht näher bezeichnet: Sitzbein
L81.1	Chloasma [Melasma]	L89.96	Dekubitus, Grad nicht näher bezeichnet: Trochanter
L81.2	Epheliden	L89.97	Dekubitus, Grad nicht näher bezeichnet: Ferse
L81.3	Café-au-lait-Flecken	L89.98	Dekubit, Grad nnbez, sonst Lokalisationen d unt Extremität
L81.4	Sonstige Melanin-Hyperpigmentierung	L89.99	Dekubit, Grad nnbez, sonst u nnbez Lokalisationen
L81.5	Leukoderm, aonkl	L90.0	Lichen sclerosus et atrophicus
L81.6	Sonstige Stör d verminderte Melaninbildung	L90.1	Anetodermie, Typ Schweninger-Buzzi
L81.7	Pigmentpurpura	L90.2	Anetodermie, Typ Jadassohn-Pellizzari
L81.8	Sonstige nbez Störungen Hautpigmentierung	L90.3	Atrophoderma idiopathica, Typ Pasini-Pierini
L81.9	Störung Hautpigmentierung, nnbez	L90.4	Akrodermatitis chronica atrophicans
L82	Seborrhoische Keratose	L90.5	Narben u Fibrosen Haut
L83	Acanthosis nigricans	L90.6	Striae cutis atrophicae
L84	Hühneraugen u Horn- (Haut-) Schwielen	L90.8	Sonstige atrophische HautKH
L85.0	Erworbene Ichthyosis	L90.9	Atrophische HautKH, nnbez
L85.1	Erworb Keratosis palmopl [Erworb Kerat palmopl]	L91.0	Hypertrophe Narbe
L85.2	Keratosis punctata (palmoplantar)	L91.8	Sonstige hypertrophe HautKH
L85.3	Xerosis cutis	L91.9	Hypertrophe HautKH, nnbez
L85.8	Sonstige nbez Epidermisverdickungen	L92.0	Granuloma anulare
L85.9	Epidermisverdickung, nnbez	L92.1	Nekrobiosis lipoidica, aonkl
L86	Keratoma b aokl KH	L92.2	Granuloma faciale [Granul eosinophilicum facie]
L87.0	Hyperkerat follicular et parafollicular cut penetr [Kyrle]	L92.3	Fremdkörpergranulom Haut u Unterhaut
L87.2	Elastosis perforans serpiginosa	L92.8	Sonst granulomatöse KH Haut u Unterhaut
L87.8	Sonstige Stör transepidermale Elimination	L92.9	Granulomatöse KH Haut u Unterhaut, nnbez
L87.9	Störung transepidermale Elimination, nnbez	L93.0	Diskoider Lupus erythematoses
L88	Pyoderma gangraenosum	L93.1	Subakuter Lupus erythematoses cutaneus
L89.00	Dekubitus 1. Grades: Kopf	L93.2	Sonstiger lokalisierter Lupus erythematoses
L89.01	Dekubitus 1. Grades: Obere Extremität	L94.0	Scleroderma circumscripta [Morphaea]
L89.02	Dekubitus 1. Grades: Dornfortsätze	L94.1	Lineare oder bandförmige Sklerodermie
L89.03	Dekubitus 1. Grades: Beckenkamm	L94.2	Calcinosis cutis
L89.04	Dekubitus 1. Grades: Kreuzbein	L94.3	Sklerodaktylie
L89.05	Dekubitus 1. Grades: Sitzbein	L94.5	Poikiloderma atrophicans vascularis [Jacobi]
L89.06	Dekubitus 1. Grades: Trochanter	L94.8	Sonstige nbez lokalisierte KH Bindegewebe
L89.07	Dekubitus 1. Grades: Ferse	L94.9	Lokalisierte KH Bindegewebe, nnbez
L89.08	Dekubit 1. Gr, sonst Lokal unt Extremität	L95.0	Livedo-Vaskulitis
L89.09	Dekubit 1. Gr, sonst u nnbez Lokaöisationen	L95.1	Erythema elevatum et diutinum
L89.10	Dekubitus 2. Grades: Kopf	L95.8	Sonstige Vaskulitis, die auf die Haut begrenzt ist
L89.11	Dekubitus 2. Grades: Obere Extremität	L95.9	Vaskulitis, die auf die Haut begrenzt ist, nnbez
L89.12	Dekubitus 2. Grades: Dornfortsätze	L97	Ulcus cruris, aonkl
L89.13	Dekubitus 2. Grades: Beckenkamm	L98.0	Granuloma pediculatum [Granuloma pyogenicum]
L89.14	Dekubitus 2. Grades: Kreuzbein	L98.1	Dermatitis factitia
L89.15	Dekubitus 2. Grades: Sitzbein	L98.2	Akute febrile neutrophile Dermatoze [Sweet-Synd]
L89.16	Dekubitus 2. Grades: Trochanter	L98.3	Eosinophile Zellulitis [Wells-Syndrom]
L89.17	Dekubitus 2. Grades: Ferse	L98.4	Chronisches Ulkus Haut, aonkl
L89.18	Dekubit 2. Gr, sonst Lokal unt Extremität	L98.5	Muzinose Haut
L89.19	Dekubit 2. Gr, sonst u nnbez Lokaöisationen	L98.6	Sonst infiltrative KH Haut u Unterhaut
L89.20	Dekubitus 3. Grades: Kopf	L98.8	Sonstige nbez KH Haut u Unterhaut
L89.21	Dekubitus 3. Grades: Obere Extremität	L98.9	KH Haut u Unterhaut, nnbez
L89.22	Dekubitus 3. Grades: Dornfortsätze	L99.0	Kutane Amyloidose
L89.23	Dekubitus 3. Grades: Beckenkamm	L99.11	Stadium 1 der akuten Haut-Graft-versus-host-KH
L89.24	Dekubitus 3. Grades: Kreuzbein	L99.12	Stadium 2 der akuten Haut-Graft-versus-host-KH
L89.25	Dekubitus 3. Grades: Sitzbein	L99.13	Stadium 3 der akuten Haut-Graft-versus-host-KH
L89.26	Dekubitus 3. Grades: Trochanter	L99.14	Stadium 4 der akuten Haut-Graft-versus-host-KH
L89.27	Dekubitus 3. Grades: Ferse	L99.8	Sonstige nbez KH Haut u Unterhaut b aokl KH
L89.28	Dekubit 3. Gr, sonst Lokal unt Extremität	M35.6	Rezidiv Pannikulitis [Pfeifer-Weber-Christian-KH]
L89.29	Dekubit 3. Gr, sonst u nnbez Lokaöisationen	M54.00	Pannikulitis Nacken-/Rückenregion, mehrere Lok WS
L89.30	Dekubitus 4. Grades: Kopf	M54.01	Pannikulitis Nacken-/Rückenregion, Okz-Atl-Axialbereich
L89.31	Dekubitus 4. Grades: Obere Extremität	M54.02	Pannikulitis Nacken-/Rückenregion, Zervikalbereich
L89.32	Dekubitus 4. Grades: Dornfortsätze	M79.30	Pannikulitis, nnbez, mehrere Lokalisationen
L89.33	Dekubitus 4. Grades: Beckenkamm	M79.31	Pannikulitis, nnbez, Schulterregion
L89.34	Dekubitus 4. Grades: Kreuzbein	M79.32	Pannikulitis, nnbez, Oberarm
L89.35	Dekubitus 4. Grades: Sitzbein	M79.33	Pannikulitis, nnbez, Unterarm
L89.36	Dekubitus 4. Grades: Trochanter	M79.34	Pannikulitis, nnbez, Hand
L89.37	Dekubitus 4. Grades: Ferse	M79.35	Pannikulitis, nnbez, Beckenregion/Oberschenkel
L89.38	Dekubit 4. Gr, sonst Lokal unt Extremität	M79.36	Pannikulitis, nnbez, Unterschenkel
L89.39	Dekubit 4. Gr, sonst u nnbez Lokalisationen	M79.37	Pannikulitis, nnbez, Knöchel/Fuß
L89.90	Dekubitus, Grad nicht näher bezeichnet: Kopf	M79.38	Pannikulitis, nnbez, sonstige Lokalisation
L89.91	Dekubitus, Grad nicht näher bezeichnet: Obere Extremität	M79.39	Pannikulitis, nnbez, nnbez Lokalisationen
L89.92	Dekubitus, Grad nicht näher bezeichnet: Dornfortsätze	N60.0	Solitärzyste Mamma
L89.93	Dekubitus, Grad nicht näher bezeichnet: Beckenkamm	N60.1	Diffuse zystische Mastopathie

N60.2	Fibroadenose Mamma	R61.1	Hyperhidrose, generalisiert
N60.3	Fibrosklerose Mamma	R61.9	Hyperhidrose, nnbez
N60.4	Ektasie Ductus lactiferi	R92	Abnorm Befund bildgeb Diagnostik Mamma [Brustdrüse]
N60.8	Sonstige gutartige Mammadyplasien	S00.00	Oberfl Verletzung behaarte Kopfhaut, VerletzArt nnbez
N60.9	Gutartige Mammadyplasie, nnbez	S00.01	Schürfwunde behaarte Kopfhaut
N61	Entz KH Mamma [Brustdrüse]	S00.02	Blasenbildung (nichtthermisch) behaarte Kopfhaut
N62	Hypertrophie Mamma [Brustdrüse]	S00.03	Insektenbiß/-stich (ungiftig) behaarte Kopfhaut
N63	Nnbez Knoten in Mamma [Brustdrüse]	S00.04	Oberflächl Fremdkörper (Splitter) behaarte Kopfhaut
N64.0	Fissur u Fistel Brustwarze	S00.05	Prellung behaarte Kopfhaut
N64.1	Fettgewebsnekrose Mamma	S00.08	Oberflächl Verl behaarte Kopfhaut, sonst
N64.2	Atrophie Mamma	S00.30	Oberflächliche Verletzung Nase, VerletzArt nnbez
N64.3	Galaktorrhoe, nicht i Zus m Geburt	S00.31	Schürfwunde Nase
N64.4	Mastodynie	S00.32	Blasenbildung (nichtthermisch) Nase
N64.5	Sonstige Symptome Mamma	S00.33	Insektenbiß/-stich (ungiftig) Nase
N64.8	Sonstige nbez KH Mamma	S00.34	Oberflächlicher Fremdkörper (Splitter) Nase
N64.9	KH Mamma, nnbez	S00.35	Prellung Nase
N80.6	Endometriose in Hautnarbe	S00.38	Oberflächliche Verletzung Nase, sonstige
P83.1	Erythema toxicum neonatorum	S00.40	Oberflächliche Verletzung Ohr, Art Verletzung nnbez
P83.4	Brustdrüsenschwellung b Neugeborenen	S00.41	Oberflächliche Verletzung Ohr, Schürfwunde
P83.6	Umbilikal Polyp b Neugeborenen	S00.42	Oberflächl Verletz Ohr, Blasenbildung (nichtthermisch)
P83.8	So nbez KH-Zustände Haut, für Feten/Neugeb spezifisch	S00.43	Oberflächl Verletz Ohr, Insektenbiß/-stich (ungiftig)
P83.9	KH-Zustand Haut, für Feten/Neugeb spezifisch, nnbez	S00.44	Oberfl Verletz Ohr, oberfl Fremdkörper (Splitter)
Q18.3	Flügelfell Hals	S00.45	Oberflächliche Verletzung Ohr, Prellung
Q18.9	Angeborene Fehlbildung Gesicht u Hals, nnbez	S00.48	Oberflächliche Verletzung Ohr, sonstige
Q80.0	Ichthyosis vulgaris	S00.50	Oberfl Verletzung Lippe Mundhöhle, Verletzungsart nnbez
Q80.1	X-chromosomal-rezessive Ichthyosis	S00.51	Oberfl Verletzung Lippe Mundhöhle, Schürfwunde
Q80.2	Lamelläre Ichthyosis	S00.52	Oberfl Verletz Lippe Mundhöhle, Blasenbild (nichttherm)
Q80.3	Bullöse kongenitale ichthyosiforme Erythrodermie	S00.53	Oberfl Verletz Lippe Mundhöhle, InsektBiß/-Stich (ungiftig)
Q80.4	Ichthyosis congenita gravis [Harlekinfetus]	S00.54	Oberfl Verletz Lippe Mundhöhle, oberfl FK (Splitter)
Q80.8	Sonstige Ichthyosis congenita	S00.55	Oberfl Verletzung Lippe Mundhöhle, Prellung
Q80.9	Ichthyosis congenita, nnbez	S00.58	Oberfl Verletzung Lippe Mundhöhle, sonstige
Q81.0	Epidermolysis bullosa simplex	S00.7	Multiple oberflächliche Verletzung Kopf
Q81.1	Epidermolysis bullosa atrophicans gravis	S00.80	Oberflächl Verletzung sonst Teile Kopf, Verletzungsart nnbez
Q81.2	Epidermolysis bullosa dystrophica	S00.81	Oberfl Verletzung sonst Teile Kopf, Schürfwunde
Q81.8	Sonstige Epidermolysis bullosa	S00.82	Oberfl Verletz so Teile Kopf, Blasenbildung (nichttherm)
Q81.9	Epidermolysis bullosa, nnbez	S00.83	Oberfl Verletz so Teile Kopf, Insektenbiß/-stich (ungiftig)
Q82.0	Hereditäres Lymphödem	S00.84	Oberfl Verletz so Teile Kopf, oberfl Fremdkörper (Splitter)
Q82.1	Xeroderma pigmentosum	S00.85	Oberflächliche Verletzung so Teile Kopf, Prellung
Q82.2	Mastozytose (angeboren)	S00.88	Oberflächliche Verletzung so Teile Kopf, sonstige
Q82.3	Incontinentia pigmenti	S00.90	Oberfl Verletzung Kopf, Teil nnbez, Verletzungsart nnbez
Q82.4	Ektodermale Dysplasie (anhidrotisch)	S00.91	Oberfl Verletzung Kopf, Teil nnbez, Schürfwunde
Q82.5	Angeborener nichtneoplastischer Nävus	S00.92	Oberfl Verletz Kopf, Teil nnbez, Blasenbildung (nichttherm)
Q82.8	Sonstige nbez angeborene Fehlbildungen Haut	S00.93	Oberfl Verletz Kopf, Teil nnbez, Insektenbiß/-stich (ungiftig)
Q82.9	Angeborene Fehlbildung Haut, nnbez	S00.94	Oberfl Verletzung Kopf, Teil nnbez, oberfl FK (Splitter)
Q83.0	Angeb Fehlen Mamma verb m fehlender Brustwarze	S00.95	Oberflächliche Verletzung Kopf, Teil nnbez, Prellung
Q83.1	Akzessorische Mamma	S00.98	Oberflächliche Verletzung Kopf, Teil nnbez, sonstige
Q83.2	Fehlen Brustwarze (angeboren)	S10.0	Prellung Rachen
Q83.3	Akzessorische Brustwarze	S10.10	Sonst u nnbez oberfl Verletz Rachen: VerletzArt nnbez
Q83.8	Sonstige angeborene Fehlbildungen Mamma	S10.11	Sonst u nnbez oberfl Verletz Rachen: Schürfwunde
Q83.9	Angeborene Fehlbildung Mamma, nnbez	S10.12	Sonst u nnbez oberfl Verletz Rachen: Blasenb (nichttherm)
Q84.0	Angeborene Alopezie	S10.13	So u nnbez oberfl Verletz Rach: Insektenbiß/-stich (ungiftig)
Q84.1	Angeborene morphologische Störungen Haare, aonkl	S10.14	So u nnbez oberfl Verletz Rach: Oberfl Fremdkö (Splitter)
Q84.2	Sonstige angeborene Fehlbildungen Haare	S10.18	Sonst u nnbez oberflächl Verletz Rachen: Sonstige
Q84.3	Anonychie	S10.7	Multiple oberflächliche Verletzungen des Halses
Q84.4	Angeborene Leukonychie	S10.80	Oberflächliche Verletz so Teile Hals: Verletzungsart nnbez
Q84.5	Vergößerte u hypertrophierte Nägel (angeboren)	S10.81	Oberflächliche Verletz so Teile Hals: Schürfwunde
Q84.6	Sonstige angeborene Fehlbildungen Nägel	S10.82	Oberfl Verletz so Teile Hals: Blasenbildung (nichttherm)
Q84.8	Sonst nbez angeborene Fehlbildungen Integument	S10.83	Oberfl Verletz so Teile Hals: Insektenbiß/-stich (ungiftig)
Q84.9	Angeborene Fehlbildung Integument, nnbez	S10.84	Oberfl Verletz so Teile Hals: Oberflächlicher FK (Splitter)
R21	Hautausschlag u sonst unspezifische Hauteruptionen	S10.85	Oberflächl Verletzung so Teile Hals: Prellung
R22.0	Lok Schwell/Raumford/Knoten Haut/Unterhaut Kopf	S10.88	Oberflächl Verletzung so Teile Hals: Sonstige
R22.1	Lok Schwell/Raumford/Knoten Haut/Unterhaut Hals	S10.90	Oberflächl Verletzung Hals, Teil nnbez: VerletzArt nnbez
R22.2	Lok Schwell/Raumford/Knoten Haut/Unterhaut Rumpf	S10.91	Oberflächl Verletzung Hals, Teil nnbez: Schürfwunde
R22.3	Lok Schwell/Raumford/Knoten Haut/Unterhaut ob Extrem	S10.92	Oberfl Verletz Hals, Teil nnbez: Blasenbildung (nichttherm)
R22.4	Lok Schwell/Raumford/Knoten Haut/Unterhaut unt Extrem	S10.93	Oberfl Verletz Hals, Teil nnbez: InsektBiß/-stich (ungiftig)
R22.7	Lok Schwell/Raumford/Knoten Haut/Unterhaut mehr Lok	S10.94	Oberfl Verletz Hals, Teil nnbez: oberfl Fremdkö (Splitter)
R22.9	Lok Schwell/Raumford/Knoten Haut/Unterhaut nnbez	S10.95	Oberfl Verletzung Hals, Teil nnbez: Prellung
R23.4	Veränderungen Hautrelief	S10.98	Oberflächl Verletzung Hals, Teil nnbez: Sonstige
R23.8	So u nnbez Hautveränderungen	S20.0	Prellung Mamma [Brustdrüse]
R61.0	Hyperhidrose, umschrieben	S20.10	So u nnbez oberfl Verletz Mamma [BrDrü]: VerletzArt nnbez

S20.11	So u nnbez oberfl Verletz Mamma [BrDrü]: Schürfwunde	S70.0	Prellung Hüfte
S20.12	So u nnbez oberfl Verletz Mamma [BDrü]: Blasenb (n therm)	S70.1	Prellung Oberschenkel
S20.13	So u nnbez oberfl Verl Mamma [BrDrü]: InsBiß/-stich(ungift)	S70.7	Multiple oberflächliche Verletzung Hüfte OS
S20.14	So u nnbez oberfl Verl Mamma [BrDrü]: oberfl FK (Splitter)	S70.81	Sonst oberflächl Verletzung Hüfte u OS, Schürfwunde
S20.18	So u nnbez oberfl Verletz Mamma [BrDrü]: Sonstige	S70.82	So oberfl Verletz Hüfte u OS, Blasenbild (nichttherm)
S20.2	Prellung Thorax	S70.83	So oberfl Verletz Hüfte u OS, Insektenbiß/-stich (ungiftig)
S20.30	So oberfl Verletz vordere Thoraxwand, VerletzArt nnbez	S70.84	So oberfl Verletz Hüfte u OS, oberfl FK (Splitter)
S20.31	So oberfl Verletz vordere Thoraxwand, Schürfwunde	S70.88	Sonst oberflächliche Verletzung Hüfte u OS, sonstige
S20.32	So oberfl Verletz vordere Thoraxwand, Blasenbild (n therm)	S70.9	Oberfl Verletzung Hüfte u OS, nnbez
S20.33	So oberfl Verletz vord Thoraxwand, InsektBiß/-stich (ungift)	S80.0	Prellung Knie
S20.34	So oberfl Verletz vordere Thoraxwand, oberfl FK (Splitter)	S80.1	Prellung sonst u nnbez Teile Unterschenkel
S20.38	So oberfl Verletz vordere Thoraxwand, sonstige	S80.7	Multiple oberflächliche Verletzungen Unterschenkel
S20.40	So oberfl Verletz hintere Thoraxwand, VerletzArt nnbez	S80.81	Sonst oberfl Verletzung Unterschenkel, Schürfwunde
S20.41	So oberfl Verletz hintere Thoraxwand, Schürfwunde	S80.82	So oberfl Verletz Unterschenkel, Blasenbild (nichttherm)
S20.42	So oberfl Verletz hint Thoraxwand, Blasenbild (nichttherm)	S80.83	So oberfl Verletz Unterschenkel, InsektBiß/-Stich (ungiftig)
S20.43	So oberfl Verletz hint Thoraxwand, InsektBiß/-Stich (ungift)	S80.84	So oberfl Verletz Unterschenkel, oberfl FK (Splitter)
S20.44	So oberfl Verletz hintere Thoraxwand, oberfl FK (Splitter)	S80.88	Sonst oberfl Verletzung Unterschenkel, sonstige
S20.48	So oberfl Verletz hintere Thoraxwand, sonstige	S80.9	Oberflächliche Verletzung Unterschenkel, nnbez
S20.7	Multiple oberflächliche Verletzungen, Thorax	S90.0	Prellung Knöchelregion
S20.80	Oberfl Verletz so u nnbez Teile Thorax, VerletzArt nnbez	S90.1	Prellung ein/mehr Zehen oh Schädigung Nagel
S20.81	Oberfl Verletz so u nnbez Teile Thorax, Schürfwunde	S90.2	Prellung ein/mehr Zehen m Schädigung Nagel
S20.82	Oberfl Verletz so u nnbez Teile Thor, Blasenbild (nichttherm)	S90.3	Prellung sonstiger u nnbez Teile d Fuß
S20.83	Oberfl Verletz so u nnbez Teile Thorax, InsektBiß/-Stich (ungift)	S90.7	Multiple oberflächliche Verletz Knöchelregion Fuß
S20.84	Oberfl Verletzung so u nnbez Teile Thorax, oberfl FK (Splitter)	S90.81	Sonst oberfl Verletz Knöchelregion Fuß, Schürfwunde
S20.85	Oberfl Verletzung sonst u nnbez Teile Thorax, Prellung	S90.82	So oberfl Verletz Knöchelreg Fuß, Blasenbild (nichttherm)
S20.88	Oberfl Verletzung sonst u nnbez Teile Thorax, sonstige	S90.83	So oberfl Verletz Knöchelreg Fuß, InsektBiß/-Stich (ungift)
S30.0	Prellung Lumbosakralgegend u Becken	S90.84	So oberfl Verletz Knöchelregion Fuß, oberfl FK (Splitter)
S30.1	Prellung Bauchdecke	S90.88	Sonst oberflächl Verletzung Knöchelregion Fuß, sonst
S30.7	Multiple oberfl Verletz Abdomen LumbosakrGeg Becken	S90.9	Oberflächliche Verletzung Knöchelregion Fuß, nnbez
S30.80	Oberfl Verletz Abd LumbosakrGeg Becken, VerletzArt nnbez	T00.0	Oberfl Verletzung mit Beteiligung von Kopf u Hals
S30.81	Schürfwunde Abdomen, Lumbosakralgegend Becken	T00.1	Oberfl Verletz m Bet Thorax u Abd/LumbosakrGeg/Becken
S30.82	Blasenbild (nichttherm) Abdomen LumbosakrGeg Becken	T00.2	Oberfl Verletz m Bet mehr Regionen obere Extremität(en)
S30.83	InsektBiß/-Stich (ungift) Abdomen LumbosakrGeg Becken	T00.3	Oberfl Verletz m Bet mehr Regionen untere Extremität(en)
S30.84	Oberfl FK (Splitter) Abdomen LumbosakrGeg Becken	T00.6	Oberfl Verletz m Bet mehr Reg obere/untere Extremitäten
S30.85	Sonst Prellung Abdomen Lumbosakralgegend Becken	T00.8	Oberfl Verletz m Bet so Kombinat von Körperregionen
S30.88	So oberfl Verletz Abd LumbosakrGeg Becken, sonst	T00.9	Multiple oberflächliche Verletzungen, nnbez
S30.90	Oberfl Verletz Abd LumbosakrGeg Becken, Teil/VerlArt nnbez	T09.00	Oberfl Verletz Rumpf, Höhe nnbez, VerletzArt nnbez
S30.91	Schürfwunde Abdomen LumbosakrGeg Becken, Teil nnbez	T09.01	Oberfl Verletz des Rumpfes, Höhe nnbez, Schürfwun
S30.92	Blasenbild (n therm) Abd LumbosakrGeg Becken, Teil nnbez	T09.02	Oberfl Verletz Rumpf, Höhe nnbez, Blasenbild (nichttherm)
S30.93	Insektenbiß/-stich (ungift) Abd LumbosakrGeg Beck, Teil nnbez	T09.03	Oberfl Verletz Rumpf, Höhe nnbez, Insektenbiß/-stich (ungift)
S30.94	Oberfl FK (Splitter) Abd LumbosakrGeg Becken, Teil nnbez	T09.04	Oberfl Verletz Rumpf, Höhe nnbez, oberfl FK (Splitter)
S30.95	So Prellung Abdomen LumbosakrGeg Becken, Teil nnbez	T09.05	Oberfl Verletz Rumpf, Höhe nnbez, Prellung
S30.98	Oberfl Verletz Abd LumbosakrGeg Becken, Teil nnbez, sonst	T09.08	Oberfl Verletz Rumpf, Höhe nnbez, sonst
S40.0	Prellung Schulter u Oberarm	T11.00	Oberfl Verletz obere Extremität, Höhe nnbez, VerletzArt nnbez
S40.7	Multiple oberflächl Verletzung Schulter u Oberarm	T11.01	Oberfl Verletz ob Extremität, Höhe nnbez, Schürfwunde
S40.81	So oberfl Verletz Schulter u Oberarm, Schürfwunde	T11.02	Oberfl Verletz ob Extr, Höhe nnbez, Blasenbild (nichttherm)
S40.82	So oberfl Verletz Schulter u OA, Blasenbild (nichttherm)	T11.03	Insektenbiß/-stich (ungiftig) obere Extremität, Höhe nnbez
S40.83	So oberfl Verletz Schulter u OA, InsektBiß/-stich (ungiftig)	T11.04	Oberfl FK (Splitter) obere Extremität, Höhe nnbez
S40.84	So oberfl Verletz Schulter u Oberarm, oberfl FK (Splitter)	T11.05	Oberfl Verletz obere Extremität, Höhe nnbez, Prellung
S40.88	So oberfl Verletz Schulter u Oberarm, sonstige	T11.08	Oberfl Verletz obere Extremität, Höhe nnbez, sonst
S40.9	Oberflächliche Verletzung Schulter u Oberarm, nnbez	T13.00	Oberfl Verletz untere Extremität, Höhe nnbez, VerletzArt nnbez
S50.0	Prellung Ellenbogen	T13.01	Oberfl Verletz untere Extremität, Höhe nnbez, Schürfwunde
S50.1	Prellung sonst u nnbez Teile Unterarm	T13.02	Blasenbildung (nichttherm) untere Extremität, Höhe nnbez
S50.7	Multiple oberflächliche Verletzungen Unterarm	T13.03	Insektenbiß/-stich (ungiftig) untere Extremität, Höhe nnbez
S50.81	Sonstige oberflächliche Verletzung Unterarm, Schürfwunde	T13.04	Oberfl FK (Splitter) untere Extremität, Höhe nnbez
S50.82	So oberfl Verletz Unterarm, Blasenbildung (nichttherm)	T13.05	Oberfl Verletz untere Extremität, Höhe nnbez, Prellung
S50.83	So oberfl Verletz Unterarm, Insektenbiß/-stich (ungiftig)	T13.08	Oberfl Verletz untere Extremität, Höhe nnbez, sonst
S50.84	So oberfl Verletz Unterarm, oberflächlicher FK (Splitter)	T14.00	Oberfl Verletz an nnbez Körperregion, VerletzArt nnbez
S50.88	Sonstige oberflächliche Verletzung Unterarm, sonstige	T14.01	Oberfl Verletz an nnbez Körperregion, Schürfwunde
S50.9	Oberflächliche Verletzung Unterarm, nnbez	T14.02	Oberfl Verletz an nnbez Körperregion, Blasenbild (nichttherm)
S60.0	Prellung ein/mehr Finger oh Schädigung Nagel	T14.03	Oberfl Verletz an nnbez Körperreg, Insektenbiß/-stich (ungift)
S60.1	Prellung ein/mehr Finger m Schädigung Nagel	T14.04	Oberfl Fremdkörper (Splitter) an nnbez Körperregion
S60.2	Prellung, sonst Teile Handgelenk Hand	T14.05	Oberfl Verletz an nnbez Körperregion, Prellung
S60.7	Multiple oberflächliche Verletzung Handgelenk u Hand	T14.08	Oberfl Verletz an nnbez Körperregion, sonst
S60.81	So oberfl Verletz Handgelenk u Hand, Schürfwunde	T85.4	Mechanische Komplik durch Mammaprothese/-implantat
S60.82	So oberfl Verletz Handgelenk Hand, Blasenbild (nichttherm)	T85.82	Kapsel-fibrose Mamma durch Mammaprothese od -implantat
S60.83	So oberfl Verletz Handgel Hand, InsektBiß/-Stich (ungiftig)	T90.0	Folgen oberflächliche Verletzung Kopf
S60.84	So oberfl Verletz Handgelenk Hand, oberfl FK (Splitter)	T90.1	Folgen offenen Wunde Kopf
S60.88	Sonstige oberflächl Verletzung Handgelenk Hand, sonst	T91.0	Folgen oberflächl Verletz u offenen Wunde Hals u Rumpf
S60.9	Oberflächliche Verletzung Handgelenk u Hand, nnbez	T92.0	Folgen offene Wunde obere Extremität

T92.8	Folgen so nbez Verletzungen obere Extremität	Z42.0	Nachbehandl unter Anwend plast Chirurgie Kopf od Hals
T93.0	Folgen offene Wunde untere Extremität	Z42.1	Nachbeh unter Anwend plast Chirurgie Mamma [Brustdr]
T93.8	Folgen sonstiger nbez Verletzung untere Extremität	Z42.2	Nachbeh unter Anwend plast Chirurgie an and Teilen Rumpf
T95.0	Folgen Verbrennung/Verätzung/Erfrierung Kopf od Hals	Z42.3	Nachbeh unter Anwend plast Chirurgie obere Extremität
T95.1	Folgen Verbrennung/Verätzung/Erfrierung Rumpf	Z42.4	Nachbeh unter Anwend plast Chirurgie untere Extremität
T95.2	Folgen Verbrennung/Verätzung/Erfrierung obere Extremität	Z42.8	Nachbeh unter Anwend plast Chirurgie an so Körperteilen
T95.3	Folgen Verbrennung/Verätzung/Erfrierung untere Extremität	Z42.9	Nachbeh unter Anwend plastischer Chirurgie, nnbez
T95.4	Folgen Verbr/Verätz, nach Größe betroff KörpReg klassifb	Z44.3	Versorgen m u Anpassen extrakorporale Mammoprothese
T95.8	Folgen so nbez Verbrennung/Verätzung/Erfrierung	Z52.1	Hautspender
T95.9	Folgen nnbez Verbrennung/Verätzung/Erfrierung	Z80.3	BNB Brustdrüse [Mamma] in Familienanamnese
Z40.00	Prophylakt OP wg Risikofakt iVm BNB, Brustdr [Mamma]	Z90.1	Verlust Mamma(e) [Brustdrüse]
Z41.1	Plastische Chirurgie aus kosmetischen Gründen	Z94.5	Zustand nach Hauttransplantation

ADRG J01**Gewebetransplantation mit mikrovaskulärer Anastomosierung bei Erkrankungen der Haut, Unterhaut und Mamma**

Prozedur in Tabelle J01-1

DRG J01Z**Gewebetransplantation mit mikrovaskulärer Anastomosierung bei Erkrankungen der Haut, Unterhaut und Mamma****Prozedur J01-1**

83.82.40↔	Tx e snst Lppntx m mkrvsk Anst aus M o Fsz, Kpf u H	83.82.45↔	Tx e so Lppntx m mkrvsk Anst aus M o Fsz, Leist u Gnrg u Gsäß
83.82.41↔	Tx e snst Lppntx m mkrvsk Anst aus M o Fsz, Schl u Axll	83.82.46↔	Tx e snst Lppntx m mkrvsk Anst aus M o Fsz, Unt Extrm
83.82.42↔	Tx e snst Lppntx m mkrvsk Anst aus M o Fsz, Ob u Ellb	83.82.47↔	Tx e snst Lppntx m mkrvsk Anst aus M o Fsz, And Lk
83.82.43↔	Tx e snst Lppntx m mkrvsk Anst aus M o Fsz, Unt		
83.82.44↔	Tx e so Lppntx m mkrvsk Anst aus M o Fsz, Brw, Bauch u Rückn		

ADRG J02**Hauttransplantation oder Lappenplastik an der unteren Extremität bei Ulkus oder Infektion / Entzündung und ausgedehnte Lymphadenektomie**

Hauptdiagnose in Tabelle J02-1 und mindestens eine Diagnose in Tabelle J02-2 und Prozedur in Tabelle J02-3 oder Prozedur in Tabelle J02-4

DRG J02A**Hauttransplantation oder Lappenplastik an der unteren Extremität bei Ulkus oder Infektion / Entzündung und ausgedehnte Lymphadenektomie, mit äußerst schweren CC**

PCCL > 3

DRG J02B**Hauttransplantation oder Lappenplastik an der unteren Extremität bei Ulkus oder Infektion / Entzündung und ausgedehnte Lymphadenektomie, ohne äußerst schwere CC****Hauptdiagnose J02-1**

B35.3	Tinea pedis	L89.09	Dekubit 1. Gr, sonst u nnbez Lokaöisationen
C43.7	Bösartig Melanom untere Extremität, einschl Hüfte	L89.10	Dekubitus 2. Grades: Kopf
C44.7	Sonst BNB: Haut der unteren Extremität, einschließl Hüfte	L89.11	Dekubitus 2. Grades: Obere Extremität
D03.7	Melanoma in situ untere Extremität, einschl Hüfte	L89.12	Dekubitus 2. Grades: Dornfortsätze
D04.7	Ca in situ Haut untere Extremität, einschl Hüfte	L89.13	Dekubitus 2. Grades: Beckenkamm
D22.7	Melanozytennävus untere Extremität, einschl Hüfte	L89.14	Dekubitus 2. Grades: Kreuzbein
D23.7	So gutart Neubild Haut unt Extrem, einschl Hüfte	L89.15	Dekubitus 2. Grades: Sitzbein
L03.02	Phlegmone Zehen	L89.16	Dekubitus 2. Grades: Trochanter
L03.11	Phlegmone untere Extremität	L89.17	Dekubitus 2. Grades: Ferse
L89.00	Dekubitus 1. Grades: Kopf	L89.18	Dekubit 2. Gr, sonst Lokal unt Extremität
L89.01	Dekubitus 1. Grades: Obere Extremität	L89.19	Dekubit 2. Gr, sonst u nnbez Lokaöisationen
L89.02	Dekubitus 1. Grades: Dornfortsätze	L89.20	Dekubitus 3. Grades: Kopf
L89.03	Dekubitus 1. Grades: Beckenkamm	L89.21	Dekubitus 3. Grades: Obere Extremität
L89.04	Dekubitus 1. Grades: Kreuzbein	L89.22	Dekubitus 3. Grades: Dornfortsätze
L89.05	Dekubitus 1. Grades: Sitzbein	L89.23	Dekubitus 3. Grades: Beckenkamm
L89.06	Dekubitus 1. Grades: Trochanter	L89.24	Dekubitus 3. Grades: Kreuzbein
L89.07	Dekubitus 1. Grades: Ferse	L89.25	Dekubitus 3. Grades: Sitzbein
L89.08	Dekubit 1. Gr, sonst Lokal unt Extremität	L89.26	Dekubitus 3. Grades: Trochanter

L89.27	Dekubitus 3. Grades: Ferse	S70.81	Sonst oberflächl Verletzung Hüfte u OS, Schürfwunde
L89.28	Dekubit 3. Gr, sonst Lokal unt Extremität	S70.82	So oberfl Verletz Hüfte u OS, Blasenbild (nichttherm)
L89.29	Dekubit 3. Gr, sonst u nnbez Lokaöisationen	S70.83	So oberfl Verletz Hüfte u OS, Insektenbiß/-stich (ungiftig)
L89.30	Dekubitus 4. Grades: Kopf	S70.84	So oberfl Verletz Hüfte u OS, oberfl FK (Splitter)
L89.31	Dekubitus 4. Grades: Obere Extremität	S70.88	Sonst oberflächliche Verletzung Hüfte u OS, sonstige
L89.32	Dekubitus 4. Grades: Dornfortsätze	S70.9	Oberfl Verletzung Hüfte u OS, nnbez
L89.33	Dekubitus 4. Grades: Beckenkamm	S80.0	Prellung Knie
L89.34	Dekubitus 4. Grades: Kreuzbein	S80.1	Prellung sonst u nnbez Teile Unterschenkel
L89.35	Dekubitus 4. Grades: Sitzbein	S80.7	Multiple oberflächliche Verletzungen Unterschenkel
L89.36	Dekubitus 4. Grades: Trochanter	S80.81	Sonst oberfl Verletzung Unterschenkel, Schürfwunde
L89.37	Dekubitus 4. Grades: Ferse	S80.82	So oberfl Verletz Unterschenkel, Blasenbild (nichttherm)
L89.38	Dekubit 4. Gr, sonst Lokal unt Extremität	S80.83	So oberfl Verletz Unterschenkel, InsektBiß/-Stich (ungiftig)
L89.39	Dekubit 4. Gr, sonst u nnbez Lokalisationen	S80.84	So oberfl Verletz Unterschenkel, oberfl FK (Splitter)
L89.90	Dekubitus, Grad nicht näher bezeichnet: Kopf	S80.88	Sonst oberfl Verletzung Unterschenkel, sonstige
L89.91	Dekubitus, Grad nicht näher bezeichnet: Obere Extremität	S80.9	Oberflächliche Verletzung Unterschenkel, nnbez
L89.92	Dekubitus, Grad nicht näher bezeichnet: Dornfortsätze	S90.0	Prellung Knöchelregion
L89.93	Dekubitus, Grad nicht näher bezeichnet: Beckenkamm	S90.1	Prellung ein/mehr Zehen oh Schädigung Nagel
L89.94	Dekubitus, Grad nicht näher bezeichnet: Kreuzbein	S90.2	Prellung ein/mehr Zehen m Schädigung Nagel
L89.95	Dekubitus, Grad nicht näher bezeichnet: Sitzbein	S90.3	Prellung sonstiger u nnbez Teile d Fuß
L89.96	Dekubitus, Grad nicht näher bezeichnet: Trochanter	S90.7	Multiple oberflächliche Verletz Knöchelregion Fuß
L89.97	Dekubitus, Grad nicht näher bezeichnet: Ferse	S90.81	Sonst oberfl Verletz Knöchelregion Fuß, Schürfwunde
L89.98	Dekubit, Grad nnbez, sonst Lokalisationen d unt Extremität	S90.82	So oberfl Verletz Knöchelreg Fuß, Blasenbild (nichttherm)
L89.99	Dekubit, Grad nnbez, sonst u nnbez Lokalisationen	S90.83	So oberfl Verletz Knöchelreg Fuß, InsektBiß/-Stich (ungiftig)
L97	Ulcus cruris, aonkl	S90.84	So oberfl Verletz Knöchelregion Fuß, oberfl FK (Splitter)
Q82.0	Hereditäres Lymphödem	S90.88	Sonst oberflächl Verletzung Knöchelregion Fuß, sonst
S70.0	Prellung Hüfte	S90.9	Oberflächliche Verletzung Knöchelregion Fuß, nnbez
S70.1	Prellung Oberschenkel	T13.05	Oberfl Verletz untere Extremität, Höhe nnbez, Prellung
S70.7	Multiple oberflächliche Verletzung Hüfte OS		

Diagnose J02-2

L03.01	Phlegmone Finger	L89.23	Dekubitus 3. Grades: Beckenkamm
L03.02	Phlegmone Zehen	L89.24	Dekubitus 3. Grades: Kreuzbein
L03.10	Phlegmone obere Extremität	L89.25	Dekubitus 3. Grades: Sitzbein
L03.11	Phlegmone untere Extremität	L89.26	Dekubitus 3. Grades: Trochanter
L03.2	Phlegmone Gesicht	L89.27	Dekubitus 3. Grades: Ferse
L03.3	Phlegmone Rumpf	L89.28	Dekubit 3. Gr, sonst Lokal unt Extremität
L03.8	Phlegmone an sonstigen Lokalisationen	L89.29	Dekubit 3. Gr, sonst u nnbez Lokaöisationen
L03.9	Phlegmone, nnbez	L89.30	Dekubitus 4. Grades: Kopf
L89.00	Dekubitus 1. Grades: Kopf	L89.31	Dekubitus 4. Grades: Obere Extremität
L89.01	Dekubitus 1. Grades: Obere Extremität	L89.32	Dekubitus 4. Grades: Dornfortsätze
L89.02	Dekubitus 1. Grades: Dornfortsätze	L89.33	Dekubitus 4. Grades: Beckenkamm
L89.03	Dekubitus 1. Grades: Beckenkamm	L89.34	Dekubitus 4. Grades: Kreuzbein
L89.04	Dekubitus 1. Grades: Kreuzbein	L89.35	Dekubitus 4. Grades: Sitzbein
L89.05	Dekubitus 1. Grades: Sitzbein	L89.36	Dekubitus 4. Grades: Trochanter
L89.06	Dekubitus 1. Grades: Trochanter	L89.37	Dekubitus 4. Grades: Ferse
L89.07	Dekubitus 1. Grades: Ferse	L89.38	Dekubit 4. Gr, sonst Lokal unt Extremität
L89.08	Dekubit 1. Gr, sonst Lokal unt Extremität	L89.39	Dekubit 4. Gr, sonst u nnbez Lokalisationen
L89.09	Dekubit 1. Gr, sonst u nnbez Lokaöisationen	L89.90	Dekubitus, Grad nicht näher bezeichnet: Kopf
L89.10	Dekubitus 2. Grades: Kopf	L89.91	Dekubitus, Grad nicht näher bezeichnet: Obere Extremität
L89.11	Dekubitus 2. Grades: Obere Extremität	L89.92	Dekubitus, Grad nicht näher bezeichnet: Dornfortsätze
L89.12	Dekubitus 2. Grades: Dornfortsätze	L89.93	Dekubitus, Grad nicht näher bezeichnet: Beckenkamm
L89.13	Dekubitus 2. Grades: Beckenkamm	L89.94	Dekubitus, Grad nicht näher bezeichnet: Kreuzbein
L89.14	Dekubitus 2. Grades: Kreuzbein	L89.95	Dekubitus, Grad nicht näher bezeichnet: Sitzbein
L89.15	Dekubitus 2. Grades: Sitzbein	L89.96	Dekubitus, Grad nicht näher bezeichnet: Trochanter
L89.16	Dekubitus 2. Grades: Trochanter	L89.97	Dekubitus, Grad nicht näher bezeichnet: Ferse
L89.17	Dekubitus 2. Grades: Ferse	L89.98	Dekubit, Grad nnbez, sonst Lokalisationen d unt Extremität
L89.18	Dekubit 2. Gr, sonst Lokal unt Extremität	L89.99	Dekubit, Grad nnbez, sonst u nnbez Lokalisationen
L89.19	Dekubit 2. Gr, sonst u nnbez Lokaöisationen	L97	Ulcus cruris, aonkl
L89.20	Dekubitus 3. Grades: Kopf	L98.3	Eosinophile Zellulitis [Wells-Syndrom]
L89.21	Dekubitus 3. Grades: Obere Extremität	L98.4	Chronisches Ulkus Haut, aonkl
L89.22	Dekubitus 3. Grades: Dornfortsätze		

Prozedur J02-3

08.89.00↔	Sonst plastische Rekonstruktion des Augenlids, n.n.bez.	08.89.14↔	Plast Reko d Lids d sonstige Oberlidverlängerung
08.89.10↔	Plast Reko d Lids, medialer o lateraler Lidwinkel	08.89.15↔	Plast Rekonstruktion d Lids d Unterlidverlängerung
08.89.11↔	Plastische Rekonstruktion d Augenlids d Hebung d Augbr	08.89.99↔	Sonst plastische Rekonstruktion des Augenlids, sonst
08.89.12↔	Plast Reko d Lids d Entf e Fettgewebeprolapses d Orb	27.56.00↔	Sonstiges Hauttransplantat an Lippe und Mund, n.n.bez.
08.89.13↔	Plast Reko d Lids d Oberflächenbehandlung m Laser	27.56.10↔	Kleinflächiges Spalthauttransplantat an Lippe und Mund

27.56.20↔	Großflächiges Spalthauttransplantat an Lippe und Mund	83.89.24↔	Deckung e Def an einer Faszie, Bruw, Bauch und Rücken
27.56.30↔	Kleinflächige heterologe Hauttransplantation an die Lippe	83.89.25↔	Deckung e Def an e Fasz, Leisten und Genreg und Gesäß
27.56.40↔	Grossflächig heterologe Hauttransplantation an die Lippe	83.89.26↔	Deckung eines Def an einer Faszie, Untere Extremität
27.56.50↔	Kleinflächige homologe Hauttransplantation an d Lippe	83.89.29↔	Deckung eines Def an einer Faszie, And Lokalisation
27.56.60↔	Grossflächig homologe Hauttransplantation an die Lippe	83.89.90↔	Sonst plastische Operationen an der Faszie, Kopf und Hals
27.56.99↔	Sonstiges Hauttransplantat an Lippe und Mund, sonstige	83.89.91↔	Sonstige plastische Op an d Fasz, Schulter und Axilla
82.82↔	Plastische Rekonstruktion einer Spalthand	83.89.92↔	Sonstige plastische Op an d Fasz, Oba und Ellb
82.89.00↔	Sonstige plastische Operationen an der Hand, n.n.bez.	83.89.93↔	Sonstige plastische Operationen an der Faszie, Unterarm
82.89.10↔	Sehnenscheidenplastik an der Hand	83.89.94↔	Sonstige Plast Op an d Fasz, Bruw, Bauch und Rücken
82.89.11↔	Knöchelrefixation von Bändern d Handwur und Mitthand	83.89.95↔	So Plast Op an d Fasz, Leist und Genreg und Gesäß
82.89.12↔	Knöchelrefixation von sonstigen Bändern der Hand	83.89.96↔	Sonst plastische Operationen an der Faszie, Untere Extremität
82.89.13↔	Glübrgreifnd Weichteildstrktion b kng Anm d Hnd	83.89.97↔	Sonstige plastische Operationen an d Fasz, And Lok
82.89.14↔	Radialisierung bei kongenitalen Anomalien der Hand	83.89.99↔	Sonstige plastische Operationen an der Faszie, sonstige
82.89.15↔	Rs v Schnürrngn m plitschr Rk b kng Anm d Hnd	86.60↔	Freies Hauttransplantat, n.n.bez.
82.89.16↔	Transfer einer Zehe als Fingerersatz	86.62.00↔	Sonstiges Hauttransplantat an die Hand, n.n.bez.
82.89.99↔	Sonstige plastische Operationen an der Hand, sonstige	86.62.10↔	Kleinflächiges Spalthauttransplantat an die Hand
83.43.00↔	Exzision von Muskel oder Faszie zur Transplantation, n.n.bez.	86.62.20↔	Großflächiges Spalthauttransplantat an die Hand
83.43.10↔	Entnahme eines myokutanen Lappens zur Transplantation	86.62.99↔	Sonstiges Hauttransplantat an die Hand, sonstiges
83.43.11↔	Entn e osteom o osteofasz Lp zur Transplantation	86.63.00↔	Vollhauttransplantat an andere Lokalisationen, n.n.bez.
83.43.12↔	Entn e sonst Lappentx m mikrovas Anst aus M o Fasz	86.63.10↔	Kleinfl Vollhaut an D Kopf (auss Lip und Mund)
83.43.99↔	Exzision von Muskel oder Faszie zur Transplantation, sonst	86.63.11↔	Kleinflächiges Vollhauttransplantat an den Hals
83.82.00↔	Muskel- oder Faszientransplantation, n.n.bez.	86.63.12↔	Kleinflächiges Vollhauttransplantat an Schulter und Oberarm
83.82.10↔	Faszientransplantation, Kopf und Hals	86.63.13↔	Kleinflächiges Vollhauttransplantat an den Unterarm
83.82.11↔	Faszientransplantation, Schulter und Axilla	86.63.15↔	Kleinfl Vollhauttransplantat an Bruw, Bauch und Rücken
83.82.12↔	Faszientransplantation, Oberarm und Ellenbogen	86.63.16↔	Kleinfl Vollhauttransplantat an d Leisten und Genreg
83.82.13↔	Faszientransplantation, Unterarm	86.63.17↔	Kleinflächiges Vollhauttransplantat an das Gesäß
83.82.14↔	Faszientransplantation, Brustwand, Bauch und Rücken	86.63.18↔	Kleinfl Vollhauttransplantat an Os und Unterschenkel
83.82.15↔	Fasztx, Leisten und Genitalregion und Gesäss	86.63.19↔	Kleinflächiges Vollhauttransplantat an andere Lokalisation
83.82.16↔	Faszientransplantation, Untere Extremität	86.63.1a↔	Kleinflächiges Vollhauttransplantat an den Fuß
83.82.19↔	Faszientransplantation, Andere Lokalisation	86.63.20↔	Groß Vollhaut an D Kopf (auss Lip und Mund)
83.82.20↔	Transplantation e lok M oder Faszlap, Kopf und Ha	86.63.21↔	Großflächiges Vollhauttransplantat an den Hals
83.82.21↔	Transplantation e lok M o Faszlap, Schult und Axilla	86.63.22↔	Großflächiges Vollhauttransplantat an Schulter und Oberarm
83.82.22↔	Transplantation e lok M o Faszlap, Oberarm und Ellb	86.63.23↔	Großflächiges Vollhauttransplantat an den Unterarm
83.82.23↔	Transplantation e lok Muskel oder Faszlap, Unterarm	86.63.25↔	Groß Vollhauttransplantat an Bruw, Bauch und Rücken
83.82.24↔	Tx e lok M o Faszlap, Bruw, Bauch und Rücken	86.63.26↔	Groß Vollhauttransplantat an d Leisten und Genreg
83.82.25↔	Tx e lok M o Faszlap, Leist und Genreg und Gesäss	86.63.27↔	Großflächiges Vollhauttransplantat an das Gesäß
83.82.26↔	Transplantation e lok M oder Faszlap, Untere Extremität	86.63.28↔	Groß Vollhauttransplantat an Os und Unterschenkel
83.82.29↔	Transplantation e lok Muskel oder Faszlap, And Lok	86.63.29↔	Großflächiges Vollhauttransplantat an andere Lokalisation
83.82.30↔	Transplantation e osteom o osteofasz Lp, Kopf und Ha	86.63.2a↔	Großflächiges Vollhauttransplantat an den Fuß
83.82.31↔	Tx e osteom o osteofasz Lp, Schult und Axilla	86.63.99↔	Vollhauttransplantat an andere Lokalisationen, sonstige
83.82.32↔	Transplantation e osteom o osteofasz Lp, Oba und Ellb	86.70↔	Gestielte oder freie Lappen, n.n.bez.
83.82.33↔	Transplantation e osteom o osteofasz Lp, Unterarm	86.71↔	Herauspräp und Vorbereiten von gestielt oder fr Lappen
83.82.34↔	Tx e osteom o osteofasz Lp, Bruw, Bauch und Rücken	86.72↔	Verschiebung eines gestielten Lappens
83.82.35↔	Tx e osteom o osteofasz Lp, Leist u Genreg u Gesäss	86.73.00↔	Anbr von gestieltem oder fr Lappen an d Hand, n.n.bez.
83.82.36↔	Transplantation e osteom o osteofasz Lp, Untere Extremität	86.73.10↔	Kleinflächige Dehnungsplastik an die Hand
83.82.39↔	Transplantation e osteom o osteofasz Lp, And Lok	86.73.11↔	Kleinflächige Verschiebe-Rotationsplastik an die Hand
83.82.40↔	Tx e snst Lppntx m mkrvsk Anst aus M o Fsz, Kpf u H	86.73.12↔	Kleinflächige Transpositionsplastik an die Hand
83.82.41↔	Tx e snst Lppntx m mkrvsk Anst aus M o Fsz, Schl u Axll	86.73.13↔	Kleinflächige Insellappenplastik an die Hand
83.82.42↔	Tx e snst Lppntx m mkrvsk Anst aus M o Fsz, Ob u Ellb	86.73.14↔	Kleinflächige Z-Plastik an die Hand
83.82.43↔	Tx e snst Lppntx m mkrvsk Anst aus M o Fsz, Unt	86.73.20↔	Großflächige Dehnungsplastik an die Hand
83.82.44↔	Tx e so Lppntx m mkrvsk Anst aus M o Fsz, Bruw, Bauch u Rücken	86.73.21↔	Großflächige Verschiebe-Rotationsplastik an die Hand
83.82.45↔	Tx e so Lppntx m mkrvsk Anst aus M o Fsz, Leist u Gnrg u Gesäß	86.73.22↔	Großflächige Transpositionsplastik an die Hand
83.82.46↔	Tx e snst Lppntx m mkrvsk Anst aus M o Fsz, Unt Extremität	86.73.23↔	Großflächige Insellappenplastik an die Hand
83.82.47↔	Tx e snst Lppntx m mkrvsk Anst aus M o Fsz, And Lok	86.73.24↔	Großflächige Z-Plastik an die Hand
83.82.99↔	Muskel- oder Faszientransplantation, sonstige	86.73.29↔	Sonstige lokale Lappenplastik an die Hand
83.89.00↔	Sonstige plastische Operationen an der Faszie, n.n.bez.	86.73.30↔	Anbr von fr Lappen mit mikrovasculärer Anast an d Hand
83.89.10↔	Verlängerung, Verkürzung und Dopp e Fasz, Kopf und Ha	86.73.40↔	Anbr von gestielt reg o gestielt Fernl an d Hand
83.89.11↔	Verlängerung, Verkürzung und Dopp e Fasz, Schult u Axilla	86.73.80↔	Komb plastische Eingriffe an Haut und Unterhaut der Hand
83.89.12↔	Verlängerung, Verkürzung und Dopp e Fasz, Oba und Ellb	86.73.99↔	Anbr von gestielten oder fr Lappen an d Hand, sonstige
83.89.13↔	Verlängerung, Verkürzung und Dopp e Faszie, Unterarm	86.74.00↔	Anbr von gestielt oder fr Lappen an And Lok, n.n.bez.
83.89.14↔	Verlängerung, Verkürzung und Dopp e Fasz, Bruw, Bauch u Rücken	86.74.10↔	Kleinflächige Dehnungsplastik am Kopf (außer Lippe und Mund)
83.89.15↔	Verl, Verk u Dopp e Fasz, Leist u Genreg u Gesäß	86.74.11↔	Kleinflächige Dehnungsplastik am Hals
83.89.16↔	Verlängerung, Verkürzung und Dopp e Fasz, Untere Extremität	86.74.12↔	Kleinflächige Dehnungsplastik an Schulter und Oberarm
83.89.19↔	Verlängerung, Verkürzung und Dopp e Fasz, And Lok	86.74.13↔	Kleinflächige Dehnungsplastik am Unterarm
83.89.20↔	Deckung eines Defektes an einer Faszie, Kopf und Hals	86.74.14↔	Kleinflächige Dehnungsplastik an Brustwand und Rücken
83.89.21↔	Deckung eines Def an einer Faszie, Schulter und Axilla	86.74.15↔	Kleinflächige Dehnungsplastik an der Bauchregion
83.89.22↔	Deckung e Def an einer Faszie, Oberarm und Ellenbogen	86.74.16↔	Kleinfl Dehnungsplastik an der Leisten- u Genitalregion
83.89.23↔	Deckung eines Defektes an einer Faszie, Unterarm	86.74.17↔	Kleinflächige Dehnungsplastik am Gesäß
		86.74.18↔	Kleinfl Dehnungsplastik an Oberschenkel und Unterschenkel
		86.74.19↔	Kleinflächige Dehnungsplastik, an andere Lokalisationen

86.74.1a↔	Kleinflächige Dehnungsplastik am Fuß	86.76.21↔	Großflächige Verschiebe-Rotationsplastik am Hals
86.74.20↔	Klfl VerschiebeRotationspl a Kopf (auss Lip und Mund)	86.76.22↔	Grossfl Verschiebe-Rotationsplastik an Schulter und Oberarm
86.74.21↔	Kleinflächige Verschiebe-Rotationsplastik am Hals	86.76.23↔	Großflächige Verschiebe-Rotationsplastik am Unterarm
86.74.22↔	Klfl VerschiebeRotationsplastik an Schulter und Oba	86.76.24↔	Grossfl Verschiebe-Rotationsplastik an Brustwand und Rücken
86.74.23↔	Kleinflächige Verschiebe-Rotationsplastik am Unterarm	86.76.25↔	Großflächige Verschiebe-Rotationsplastik an der Bauchregion
86.74.25↔	Klfl VerschiebeRotationsplastik an Bruw und Rücken	86.76.26↔	Grofl VerschiebeRotationspl an d Leist und Genreg
86.74.26↔	Kleinflächige Verschiebe-Rotationsplastik an der Bauchregion	86.76.27↔	Großflächige Verschiebe-Rotationsplastik am Gesäß
86.74.27↔	Klfl VerschiebeRotationspl an d Leist und Genreg	86.76.28↔	Grofl VerschiebeRotationspl an Os und Unterschenkel
86.74.28↔	Kleinflächige Verschiebe-Rotationsplastik am Gesäß	86.76.29↔	Grossfl Verschiebe-Rotationsplastik an andere Lokalisation
86.74.29↔	Klfl VerschiebeRotationsplastik, an And Lok	86.76.2a↔	Großflächige Verschiebe-Rotationsplastik am Fuß
86.74.2a↔	Klfl VerschiebeRotationspl an Os und Unterschenkel	86.76.30↔	Grofl Transpositionsplastik a Kopf (auss Lip und Mund)
86.74.2b↔	Kleinflächige Verschiebe-Rotationsplastik am Fuß	86.76.31↔	Großflächige Transpositionsplastik am Hals
86.74.30↔	Klfl Transpositionsplastik a Kopf (auss Lip und Mund)	86.76.32↔	Großflächige Transpositionsplastik an Schulter und Oberarm
86.74.31↔	Kleinflächige Transpositionsplastik am Hals	86.76.33↔	Großflächige Transpositionsplastik am Unterarm
86.74.32↔	Kleinflächige Transpositionsplastik an Schulter und Oberarm	86.76.34↔	Großflächige Transpositionsplastik an Brustwand und Rücken
86.74.33↔	Kleinflächige Transpositionsplastik am Unterarm	86.76.35↔	Großflächige Transpositionsplastik an der Bauchregion
86.74.34↔	Kleinflächige Transpositionsplastik an Brustwand und Rücken	86.76.36↔	Grofl Transpositionsplastik an d Leisten und Genreg
86.74.35↔	Kleinflächige Transpositionsplastik an der Bauchregion	86.76.37↔	Großflächige Transpositionsplastik am Gesäß
86.74.36↔	Klfl Transpositionsplastik an d Leisten und Genreg	86.76.38↔	Grofl Transpositionsplastik an Os und Unterschenkel
86.74.37↔	Kleinflächige Transpositionsplastik am Gesäß	86.76.39↔	Großflächige Transpositionsplastik an andere Lokalisation
86.74.38↔	Klfl Transpositionsplastik an Os und Unterschenkel	86.76.3a↔	Großflächige Transpositionsplastik am Fuß
86.74.39↔	Kleinfl Transpositionsplastik, an andere Lokalisationen	86.76.40↔	Grossfl Insellappenplastik am Kopf (außer Lippe und Mund)
86.74.3a↔	Kleinflächige Transpositionsplastik am Fuß	86.76.41↔	Großflächige Insellappenplastik am Hals
86.74.40↔	Kleinfl Insellappenplastik am Kopf (außer Lippe und Mund)	86.76.42↔	Großflächige Insellappenplastik an Schulter und Oberarm
86.74.41↔	Kleinflächige Insellappenplastik am Hals	86.76.43↔	Großflächige Insellappenplastik am Unterarm
86.74.42↔	Kleinflächige Insellappenplastik an Schulter und Oberarm	86.76.44↔	Großflächige Insellappenplastik an Brustwand und Rücken
86.74.43↔	Kleinflächige Insellappenplastik am Unterarm	86.76.45↔	Großflächige Insellappenplastik an der Bauchregion
86.74.44↔	Kleinflächige Insellappenplastik an Brustwand und Rücken	86.76.46↔	Grofl Insellappenplastik an d Leisten und Genreg
86.74.45↔	Kleinflächige Insellappenplastik an der Bauchregion	86.76.47↔	Großflächige Insellappenplastik am Gesäß
86.74.46↔	Kleinflächige Insellappl an d Leisten und Genreg	86.76.48↔	Grofl Insellappl an Oberschenkel und Unterschenkel
86.74.47↔	Kleinflächige Insellappenplastik am Gesäß	86.76.49↔	Großflächige Insellappenplastik, an andere Lokalisationen
86.74.48↔	Klfl Insellappl an Oberschenkel und Unterschenkel	86.76.4a↔	Großflächige Insellappenplastik am Fuß
86.74.49↔	Kleinflächige Insellappenplastik, an andere Lokalisationen	86.76.99↔	Anbr von gestielt o fr Lp an And Lok, Grofl, sonstige
86.74.4a↔	Kleinflächige Insellappenplastik am Fuß	86.77.00↔	Anbringen von sonstiger lokaler Lappenplastik, n.n.bez.
86.74.50↔	Kleinflächige Z-Plastik am Kopf (außer Lippe und Mund)	86.77.10↔	Sonst lokale Lappenplastik am Kopf (außer Lippe und Mund)
86.74.51↔	Kleinflächige Z-Plastik am Hals	86.77.11↔	Sonstige lokale Lappenplastik am Hals
86.74.52↔	Kleinflächige Z-Plastik an Schulter und Oberarm	86.77.12↔	Sonstige lokale Lappenplastik an Schulter und Oberarm
86.74.53↔	Kleinflächige Z-Plastik am Unterarm	86.77.13↔	Sonstige lokale Lappenplastik am Unterarm
86.74.54↔	Kleinflächige Z-Plastik an Brustwand und Rücken	86.77.14↔	Sonstige lokale Lappenplastik an Brustwand und Rücken
86.74.55↔	Kleinflächige Z-Plastik an der Bauchregion	86.77.15↔	Sonstige lokale Lappenplastik an der Bauchregion
86.74.56↔	Kleinflächige Z-Plastik an der Leisten- und Genitalregion	86.77.16↔	Sonst lokale Lappenplastik an der Leisten- und Genitalregion
86.74.57↔	Kleinflächige Z-Plastik am Gesäß	86.77.17↔	Sonstige lokale Lappenplastik am Gesäß
86.74.58↔	Kleinflächige Z-Plastik an Oberschenkel und Unterschenkel	86.77.18↔	Sonst lokale Lappenplastik an Oberschenkel und Unterschenkel
86.74.59↔	Kleinflächige Z-Plastik, an andere Lokalisationen	86.77.19↔	Sonstige lokale Lappenplastik, an andere Lokalisationen
86.74.5a↔	Kleinflächige Z-Plastik am Fuß	86.77.1a↔	Sonstige lokale Lappenplastik am Fuß
86.74.99↔	Anbr von gestielt oder fr Lappen an And Lok, sonstige	86.77.99↔	Anbringen von sonstiger lokaler Lappenplastik, sonstige
86.75.00↔	Revision von gestieltem oder freiem Lappen, n.n.bez.	86.78.00↔	Sonstige Lappenplastiken, n.n.bez.
86.75.10↔	Revision von gestielt o fr Lp o fr Hauttx d Kopfes	86.78.10↔	Anbr v fr Lp m mkrvsk Anst a Kpf (auss Lp u Mnd)
86.75.11↔	Revision von gestielt o fr Lp o fr Hauttx d Halses	86.78.11↔	Anbr von fr Lappen mit mikrovaskulärer Anast a Hals
86.75.12↔	Rev von gestielt o fr Lp o fr Hauttx von Schult u Oba	86.78.12↔	Anbr von fr Lp m mikrovask Anast an Schulter und Oba
86.75.13↔	Revision von gestielt o fr Lp o fr Hauttx d Unterarmes	86.78.13↔	Anbr von fr Lp mit mikrovaskulärer Anast a Unterarm
86.75.14↔	Revision von gestielt oder fr Lp oder fr Hauttx d Hand	86.78.14↔	Anbr von fr Lp m mikrovask Anast an Bruw und Rücken
86.75.15↔	Rev von gestielt o fr Lp o fr Hauttx d Bruw und Rücken	86.78.15↔	Anbr von fr Lp mit mikrovaskulärer Anast an Bauchreg
86.75.16↔	Revision von gestielt o fr Lp o fr Hauttx d Bauchreg	86.78.16↔	Anbr von fr Lp m mikrovask Anast an d Leist u Genreg
86.75.17↔	Rev von gestielt o fr Lp o fr Hauttx d unteren Extrem	86.78.17↔	Anbr von fr Lappen mit mikrovaskulärer Anast a Gesäß
86.75.19↔	Revision von gestielt o fr Lp o fr Hauttx and Lok	86.78.18↔	Anbr von fr Lp m mikrovask Anast an d unteren Extrem
86.75.99↔	Revision von gestieltem oder freiem Lappen, sonstige	86.78.19↔	Anbr von fr Lp mit mikrovaskulärer Anast an And Lok
86.76.00↔	Anbr von gestielt o fr Lp an And Lok, Grofl, n.n.bez.	86.78.20↔	Anbr v gstielt rg Lp o gstielt Fml a Kpf (auss Lp u Mnd)
86.76.10↔	Großflächige Dehnungsplastik am Kopf (außer Lippe und Mund)	86.78.21↔	Anbr von gestielt regionalem Lp o gestielt Fermal a Ha
86.76.11↔	Großflächige Dehnungsplastik am Hals	86.78.22↔	Anbr v gstielt rg Lp o gstielt Fml an d Schlt u Ob
86.76.12↔	Großflächige Dehnungsplastik an Schulter und Oberarm	86.78.23↔	Anbr von gestielt reg Lp o gestielt Fermal a Unterarm
86.76.13↔	Großflächige Dehnungsplastik am Unterarm	86.78.24↔	Anbr v gstielt rg Lp o gstielt Fml an Bruw u Rückn
86.76.14↔	Großflächige Dehnungsplastik an Brustwand und Rücken	86.78.25↔	Anbr v gstielt reg Lp o gestielt Fermal an d Bauchreg
86.76.15↔	Großflächige Dehnungsplastik an der Bauchregion	86.78.26↔	Anbr v gstielt rg Lp o gstielt Fml an d Leist u Gnrg
86.76.16↔	Großfl Dehnungsplastik an der Leisten- u Genitalregion	86.78.27↔	Anbr von gestielt reg Lp o gestielt Fermal a Gesäß
86.76.17↔	Großflächige Dehnungsplastik am Gesäß	86.78.28↔	Anbr v gstielt rg Lp o gstielt Fml an d unt Extrm
86.76.19↔	Großflächige Dehnungsplastik, an andere Lokalisationen	86.78.29↔	Anbr von gestielt reg Lp o gestielt Fermal an And Lok
86.76.1a↔	Grossfl Dehnungsplastik an Oberschenkel und Unterschenkel	86.78.30↔	Kmb Plst Engr an Haut u Unth d Kpfs (auss Lp u Mnd)
86.76.1b↔	Großflächige Dehnungsplastik am Fuß	86.78.31↔	Komb plastische Ingr an Haut und Unterhaut d Halses
86.76.20↔	Grofl VerschiebeRotationspl a Kopf (auss Lip u Mund)	86.78.32↔	Komb Plast Ingr an Haut u Unterhaut von Schult u Oba

86.78.33↔	Komb Plast Ingr an Haut und Unterhaut d Unterarmes	86.88.44↔	Grofl temp Weichteildeckung d Komb mehr Verf an d Hand
86.78.34↔	Komb Plast Ingr an Haut u Unterhaut von Bruw u Rücken	86.88.45↔	Grofl temp Weichtd d Komb mehr Verf an Bruw u Rücken
86.78.35↔	Komb Plast Ingr an Haut und Unterhaut von Bauchreg	86.88.46↔	Grofl temp Weichtd d Komb mehr Verf an d Bauchreg
86.78.36↔	Komb Plast Ingr an Haut u Unterhaut d Leist u Genreg	86.88.47↔	Grofl temp Weichtd d Komb mehr Verf an d unt Extrem
86.78.37↔	Komb plastische Ingr an Haut und Unterhaut d Gesäßes	86.88.49↔	Grofl temp Weichtd d Komb mehr Verf an and Lok
86.78.38↔	Komb Plast Ingr an Haut u Unterhaut d unteren Extrem	86.88.50↔	Anl o Wchs e Syst z Vkuumvrs, tief, an Kn u Gl d Extrm
86.78.39↔	Komb plastische Ingr an Haut und Unterhaut and Lok	86.88.51↔	Anl o Wchs e Syst z Vkuumvrs, tief, an Thr, Mdst u Strm
86.78.40↔	Anbr v sonst gestielt o fr Lp a Kopf (auss Lip u Mund)	86.88.52↔	Anl o Wechsel e Syst zur Vakuumversiegelung, a off Abd
86.78.41↔	Anbringen von sonstm gestielten oder freien Lappen am Hals	86.88.53↔	Anl o Wechsel e Syst zur Vakuumvers, endorektal
86.78.42↔	Anbr von sonstigem gestielt o fr Lp an Schult und Oba	86.88.59↔	Anl o Wchs e Syst z Vkuumvrs, an Haut u Unth o snst Lk
86.78.43↔	Anbr von sonstigem gestielt oder fr Lappen a Unterarm	86.88.90↔	Sonstige temporäre Weichteildeckung am Kopf
86.78.44↔	Anbr von sonstigem gestielt o fr Lp an Bruw und Rücken	86.88.91↔	Sonstige temporäre Weichteildeckung am Hals
86.78.45↔	Anbr von sonstigem gestielt oder fr Lp an d Bauchreg	86.88.92↔	Sonst temporäre Weichteildeckung an Schulter und Oberarm
86.78.46↔	Anbr von sonst gestielt o fr Lp an d Leist und Genreg	86.88.93↔	Sonstige temporäre Weichteildeckung am Unterarm
86.78.47↔	Anbringen von sonstm gestielten o freien Lappen am Gesäß	86.88.94↔	Sonstige temporäre Weichteildeckung an der Hand
86.78.48↔	Anbr von sonst gestielt o fr Lp an d unteren Extrem	86.88.95↔	Sonst temporäre Weichteildeckung an Brustwand und Rücken
86.78.49↔	Anbr von sonstigem gestielt oder fr Lappen an And Lok	86.88.96↔	Sonstige temporäre Weichteildeckung an der Bauchregion
86.78.99↔	Sonstige Lappenplastiken, sonstige	86.88.97↔	Sonst temporäre Weichteildeckung an der unteren Extremität
86.88.00↔	Sonstige (temporäre) Weichteildeckung, n.n.bez.	86.88.99↔	Sonstige temporäre Weichteildeckung, sonstige
86.88.10↔	Klfl Weichteildeckung d kult Keratinozyten a Kopf	86.89.00↔	Sonstige Plast Reko an Haut und Subkutan, n.n.bez.
86.88.11↔	Klfl Weichteildeckung d kultivierte Keratinozyten a Ha	86.89.10↔	Lappenstieldurchtrennung nach Hautplastik am Kopf
86.88.12↔	Klfl Weichtd d kult Keratinozyten an Schult u Oba	86.89.11↔	Lappenstieldurchtrennung nach Hautplastik am Hals
86.88.13↔	Klfl Weichteildeckung d kult Keratinozyten a Unterarm	86.89.12↔	Lappenstieldurchtrennung n Hautplastik an Schulter u Axilla
86.88.14↔	Klfl Weichteildeckung d kult Keratinozyten an d Hand	86.89.13↔	Lappenstdurcht nach Hautpl an Oberarm und Eilb
86.88.15↔	Klfl Weichtd d kult Keratinozyten a Bruw u Rücken	86.89.14↔	Lappenstieldurchtrennung nach Hautplastik am Unterarm
86.88.16↔	Klfl Weichtd d kult Keratinozyten an d Bauchreg	86.89.15↔	Lappenstieldurchtrennung nach Hautplastik an der Hand
86.88.17↔	Klfl Weichtd d kult Keratinozyten an d unt Extrem	86.89.16↔	Lappenstdurcht nach Hautpl an Bruw, Bauch und Rücken
86.88.19↔	Klfl Weichteildeckung d kult Keratinozyten an and Lok	86.89.17↔	Lappenstdurcht nach Hautpl an d Leisten und Genreg
86.88.20↔	Klfl temp Weichteildeckung d Komb mehr Verf a Kopf	86.89.18↔	Lappenstieldurchtrennung nach Hautplastik am Gesäß
86.88.21↔	Klfl temp Weichteildeckung d Komb mehr Verfahren a Ha	86.89.19↔	Lappenstdurcht nach Hautpl an and Lokalisation
86.88.22↔	Klfl temp Weichtd d Komb mehr Verf an Schult u Oba	86.89.1a↔	Lappenstdurcht nach Hautpl an Oberschenkel und Knie
86.88.23↔	Klfl temp Weichteildeckung d Komb mehr Verf a Unta	86.89.1b↔	Lappenstdurcht nach Hautpl an Unterschenkel und Fuß
86.88.24↔	Klfl temp Weichteildeckung d Komb mehr Verf an d Hand	86.89.80↔	Revision einer Hautplastik am Kopf
86.88.25↔	Klfl temp Weichtd d Komb mehr Verf an Bruw u Rücken	86.89.84↔	Revision einer Hautplastik am Unterarm
86.88.26↔	Klfl temp Weichtd d Komb mehr Verf an d Bauchreg	86.89.85↔	Revision einer Hautplastik an der Hand
86.88.27↔	Klfl temp Weichtd d Komb mehr Verf an d unt Extrem	86.89.87↔	Revision e Hautpl an d Leisten und Genreg und a Gesäß
86.88.29↔	Klfl temp Weichteildeckung d Komb mehr Verf an and Lok	86.89.88↔	Revision einer Hautplastik an der unteren Extremität
86.88.30↔	Grfl Weichtd d klt Krtznzyn an and Teil d Kpfs	86.89.89↔	Revision einer Hautplastik an anderer Lokalisation
86.88.31↔	Grofl Weichteildeckung d kult Keratinozyten a Ha	86.89.99↔	Sonstige Plast Reko an Haut und Subkutan, sonstige
86.88.32↔	Grofl Weichtd d kult Keratinozyten an Schult u Oba	86.91↔	Exzision von Haut zur Transplantation
86.88.33↔	Grofl Weichteildeckung d kult Keratinozyten a Unterarm	86.93.00↔	Einsetzen eines Gewebeexpanders, n.n.bez.
86.88.34↔	Grofl Weichteildeckung d kult Keratinozyten an d Hand	86.93.10↔	Einsetzen eines Gewebeexpanders am Kopf
86.88.35↔	Grofl Weichtd d kult Keratinozyten an Bruw u Rücken	86.93.11↔	Einsetzen eines Gewebeexpanders am Hals
86.88.36↔	Grofl Weichtd d kult Keratinozyten an d Bauchreg	86.93.12↔	Einsetzen eines Gewebeexpanders an Schulter und Oberarm
86.88.37↔	Grofl Weichtd d kult Keratinozyten an d unt Extrem	86.93.13↔	Einsetzen eines Gewebeexpanders am Unterarm
86.88.39↔	Grofl Weichteildeckung d kult Keratinozyten an and Lok	86.93.14↔	Einsetzen eines Gewebeexpanders an der Hand
86.88.40↔	Grfl tmp Weichtd d Kmb mhr Vrf an and Teil d Kpfs	86.93.15↔	Einsetzen eines Gewebeexpanders an Brustwand und Rücken
86.88.41↔	Grofl temp Weichteildeckung d Komb mehr Verfahren a Ha	86.93.16↔	Einsetzen eines Gewebeexpanders an der Bauchregion
86.88.42↔	Grofl temp Weichtd d Komb mehr Verf an Schult u Oba	86.93.18↔	Einsetzen eines Gewebeexpanders an der unteren Extremität
86.88.43↔	Grofl temp Weichteildeckung d Komb mehr Verf a Unta	86.93.99↔	Einsetzen eines Gewebeexpanders, sonstige

Prozedur J02-4

40.40↔	Radikale Neck dissection, n.n.bez.	40.41.14↔	Selektive (funkt) Neck dissection, central (Region VI)
40.41.00↔	Radikale unilaterale Neck dissection, n.n.bez.	40.41.20↔	Radikale Neck dissection (inkl. modifiziert)
40.41.10↔	Sel (funkt) Neck dissec, supraomohyoid (Reg III)	40.41.21↔	Extended Neck dissection
40.41.11↔	Selekt (funkt) Neck dissection, lateral (Region II-IV)	40.41.99↔	Radikale unilaterale Neck dissection, sonstige
40.41.12↔	Sel (funkt) Neck dissec, anterolateral (Reg IIV)	40.42↔	Radikale bilaterale Neck dissection
40.41.13↔	Sel (funkt) Neck dissec, posterolateral (Reg IIIV)		

ADRG J03**Eingriffe an der Haut der unteren Extremität bei Ulkus oder Infektion / Entzündung**

Hauptdiagnose in Tabelle J03-1 und mindestens eine Diagnose in Tabelle J03-2 und mindestens eine Prozedur in Tabelle J03-3

DRG J03A**Eingriffe an der Haut der unteren Extremität bei Ulkus oder Infektion / Entzündung mit äußerst schweren CC**

PCCL > 3

DRG J03B**Eingriffe an der Haut der unteren Extremität bei Ulkus oder Infektion / Entzündung ohne äußerst schwere CC****Hauptdiagnose J03-1**

B35.3	Tinea pedis	L89.37	Dekubitus 4. Grades: Ferse
C43.7	Bösartig Melanom untere Extremität, einschl Hüfte	L89.38	Dekubit 4. Gr, sonst Lokal unt Extremität
C44.7	Sonst BNB: Haut der unteren Extremität, einschließl Hüfte	L89.39	Dekubit 4. Gr, sonst u nnbez Lokalisationen
D03.7	Melanoma in situ untere Extremität, einschl Hüfte	L89.90	Dekubitus, Grad nicht näher bezeichnet: Kopf
D04.7	Ca in situ Haut untere Extremität, einschl Hüfte	L89.91	Dekubitus, Grad nicht näher bezeichnet: Obere Extremität
D22.7	Melanozytennävus untere Extremität, einschl Hüfte	L89.92	Dekubitus, Grad nicht näher bezeichnet: Dornfortsätze
D23.7	So gutart Neubild Haut unt Extrem, einschl Hüfte	L89.93	Dekubitus, Grad nicht näher bezeichnet: Beckenkamm
L03.02	Phlegmone Zehen	L89.94	Dekubitus, Grad nicht näher bezeichnet: Kreuzbein
L03.11	Phlegmone untere Extremität	L89.95	Dekubitus, Grad nicht näher bezeichnet: Sitzbein
L89.00	Dekubitus 1. Grades: Kopf	L89.96	Dekubitus, Grad nicht näher bezeichnet: Trochanter
L89.01	Dekubitus 1. Grades: Obere Extremität	L89.97	Dekubitus, Grad nicht näher bezeichnet: Ferse
L89.02	Dekubitus 1. Grades: Dornfortsätze	L89.98	Dekubit, Grad nnbez, sonst Lokalisationen d unt Extremität
L89.03	Dekubitus 1. Grades: Beckenkamm	L89.99	Dekubit, Grad nnbez, sonst u nnbez Lokalisationen
L89.04	Dekubitus 1. Grades: Kreuzbein	L97	Ulcus cruris, aonkl
L89.05	Dekubitus 1. Grades: Sitzbein	Q82.0	Hereditäres Lymphödem
L89.06	Dekubitus 1. Grades: Trochanter	S70.0	Prellung Hüfte
L89.07	Dekubitus 1. Grades: Ferse	S70.1	Prellung Oberschenkel
L89.08	Dekubit 1. Gr, sonst Lokal unt Extremität	S70.7	Multiple oberflächliche Verletzung Hüfte OS
L89.09	Dekubit 1. Gr, sonst u nnbez Lokaöisationen	S70.81	Sonst oberflächl Verletzung Hüfte u OS, Schürfwunde
L89.10	Dekubitus 2. Grades: Kopf	S70.82	So oberfl Verletz Hüfte u OS, Blasenbild (nichttherm)
L89.11	Dekubitus 2. Grades: Obere Extremität	S70.83	So oberfl Verletz Hüfte u OS, Insektenbiß/-stich (ungiftig)
L89.12	Dekubitus 2. Grades: Dornfortsätze	S70.84	So oberfl Verletz Hüfte u OS, oberfl FK (Splitter)
L89.13	Dekubitus 2. Grades: Beckenkamm	S70.88	Sonst oberflächliche Verletzung Hüfte u OS, sonstige
L89.14	Dekubitus 2. Grades: Kreuzbein	S70.9	Oberfl Verletzung Hüfte u OS, nnbez
L89.15	Dekubitus 2. Grades: Sitzbein	S80.0	Prellung Knie
L89.16	Dekubitus 2. Grades: Trochanter	S80.1	Prellung sonst u nnbez Teile Unterschenkel
L89.17	Dekubitus 2. Grades: Ferse	S80.7	Multiple oberflächliche Verletzungen Unterschenkel
L89.18	Dekubit 2. Gr, sonst Lokal unt Extremität	S80.81	Sonst oberfl Verletzung Unterschenkel, Schürfwunde
L89.19	Dekubit 2. Gr, sonst u nnbez Lokaöisationen	S80.82	So oberfl Verletz Unterschenkel, Blasenbild (nichttherm)
L89.20	Dekubitus 3. Grades: Kopf	S80.83	So oberfl Verletz Unterschenkel, InsektBiß/-Stich (ungiftig)
L89.21	Dekubitus 3. Grades: Obere Extremität	S80.84	So oberfl Verletz Unterschenkel, oberfl FK (Splitter)
L89.22	Dekubitus 3. Grades: Dornfortsätze	S80.88	Sonst oberfl Verletzung Unterschenkel, sonstige
L89.23	Dekubitus 3. Grades: Beckenkamm	S80.9	Oberflächliche Verletzung Unterschenkel, nnbez
L89.24	Dekubitus 3. Grades: Kreuzbein	S90.0	Prellung Knöchelregion
L89.25	Dekubitus 3. Grades: Sitzbein	S90.1	Prellung ein/mehr Zehen oh Schädigung Nagel
L89.26	Dekubitus 3. Grades: Trochanter	S90.2	Prellung ein/mehr Zehen m Schädigung Nagel
L89.27	Dekubitus 3. Grades: Ferse	S90.3	Prellung sonstiger u nnbez Teile d Fuß
L89.28	Dekubit 3. Gr, sonst Lokal unt Extremität	S90.7	Multiple oberflächliche Verletz Knöchelregion Fuß
L89.29	Dekubit 3. Gr, sonst u nnbez Lokaöisationen	S90.81	Sonst oberfl Verletz Knöchelregion Fuß, Schürfwunde
L89.30	Dekubitus 4. Grades: Kopf	S90.82	So oberfl Verletz Knöchelreg Fuß, Blasenbild (nichttherm)
L89.31	Dekubitus 4. Grades: Obere Extremität	S90.83	So oberfl Verletz Knöchelreg Fuß, InsektBiß/-Stich (ungiftig)
L89.32	Dekubitus 4. Grades: Dornfortsätze	S90.84	So oberfl Verletz Knöchelregion Fuß, oberfl FK (Splitter)
L89.33	Dekubitus 4. Grades: Beckenkamm	S90.88	Sonst oberflächl Verletzung Knöchelregion Fuß, sonst
L89.34	Dekubitus 4. Grades: Kreuzbein	S90.9	Oberflächliche Verletzung Knöchelregion Fuß, nnbez
L89.35	Dekubitus 4. Grades: Sitzbein	T13.05	Oberfl Verletz untere Extremität, Höhe nnbez, Prellung
L89.36	Dekubitus 4. Grades: Trochanter		

Diagnose J03-2

L03.01	Phlegmone Finger	L03.3	Phlegmone Rumpf
L03.02	Phlegmone Zehen	L03.8	Phlegmone an sonstigen Lokalisationen
L03.10	Phlegmone obere Extremität	L03.9	Phlegmone, nnbez
L03.11	Phlegmone untere Extremität	L89.00	Dekubitus 1. Grades: Kopf
L03.2	Phlegmone Gesicht	L89.01	Dekubitus 1. Grades: Obere Extremität

L89.02	Dekubitus 1. Grades: Dornfortsätze	L89.28	Dekubit 3. Gr, sonst Lokal unt Extremität
L89.03	Dekubitus 1. Grades: Beckenkamm	L89.29	Dekubit 3. Gr, sonst u nnbez Lokaöisationen
L89.04	Dekubitus 1. Grades: Kreuzbein	L89.30	Dekubitus 4. Grades: Kopf
L89.05	Dekubitus 1. Grades: Sitzbein	L89.31	Dekubitus 4. Grades: Obere Extremität
L89.06	Dekubitus 1. Grades: Trochanter	L89.32	Dekubitus 4. Grades: Dornfortsätze
L89.07	Dekubitus 1. Grades: Ferse	L89.33	Dekubitus 4. Grades: Beckenkamm
L89.08	Dekubit 1. Gr, sonst Lokal unt Extremität	L89.34	Dekubitus 4. Grades: Kreuzbein
L89.09	Dekubit 1. Gr, sonst u nnbez Lokaöisationen	L89.35	Dekubitus 4. Grades: Sitzbein
L89.10	Dekubitus 2. Grades: Kopf	L89.36	Dekubitus 4. Grades: Trochanter
L89.11	Dekubitus 2. Grades: Obere Extremität	L89.37	Dekubitus 4. Grades: Ferse
L89.12	Dekubitus 2. Grades: Dornfortsätze	L89.38	Dekubit 4. Gr, sonst Lokal unt Extremität
L89.13	Dekubitus 2. Grades: Beckenkamm	L89.39	Dekubit 4. Gr, sonst u nnbez Lokalisationen
L89.14	Dekubitus 2. Grades: Kreuzbein	L89.90	Dekubitus, Grad nicht näher bezeichnet: Kopf
L89.15	Dekubitus 2. Grades: Sitzbein	L89.91	Dekubitus, Grad nicht näher bezeichnet: Obere Extremität
L89.16	Dekubitus 2. Grades: Trochanter	L89.92	Dekubitus, Grad nicht näher bezeichnet: Dornfortsätze
L89.17	Dekubitus 2. Grades: Ferse	L89.93	Dekubitus, Grad nicht näher bezeichnet: Beckenkamm
L89.18	Dekubit 2. Gr, sonst Lokal unt Extremität	L89.94	Dekubitus, Grad nicht näher bezeichnet: Kreuzbein
L89.19	Dekubit 2. Gr, sonst u nnbez Lokaöisationen	L89.95	Dekubitus, Grad nicht näher bezeichnet: Sitzbein
L89.20	Dekubitus 3. Grades: Kopf	L89.96	Dekubitus, Grad nicht näher bezeichnet: Trochanter
L89.21	Dekubitus 3. Grades: Obere Extremität	L89.97	Dekubitus, Grad nicht näher bezeichnet: Ferse
L89.22	Dekubitus 3. Grades: Dornfortsätze	L89.98	Dekubit, Grad nnbez, sonst Lokalisationen d unt Extremität
L89.23	Dekubitus 3. Grades: Beckenkamm	L89.99	Dekubit, Grad nnbez, sonst u nnbez Lokalisationen
L89.24	Dekubitus 3. Grades: Kreuzbein	L97	Ulcus cruris, aonkl
L89.25	Dekubitus 3. Grades: Sitzbein	L98.3	Eosinophile Zellulitis [Wells-Syndrom]
L89.26	Dekubitus 3. Grades: Trochanter	L98.4	Chronisches Ulkus Haut, aonkl
L89.27	Dekubitus 3. Grades: Ferse		

Prozedur J03-3

00.55.00↔	Enstz v prph Gfstnt(s) m MdFreistzng, n.n.bz.	08.23.00↔	Exz e gröss Läs a Augenlid, nicht durchgeh, n.n.bez.
00.55.11↔	Eins v prph Gfstnt m MdFreistzng,drug el übl Stnt>10cm	08.23.10↔	Exz e gröss Läs a Ld, N drchgh, N hst kntr (mkrgr Chr)
00.55.99↔	Einsetz von periph Gefstnt(s) m MedFreisetzung, So	08.23.11↔	Exz e gröss Läs a Ld, N drchgh, hst kntr (mkrgr Chr)
00.63↔	Perkutanes Einsetzen von Stent(s) an A. carotis	08.23.99↔	Exz e gröss Läs a Augenlid, nicht durchgeh, sonstige
00.64↔	Prkt Enstz v Stnt(s) an snst präzbr (xtr) A	08.24.00↔	Exz e gröss Läsion a Augenlid, perforierend, n.n.bez.
00.65.00↔	Prkt Enstz v snst(n) intrkr vsk Stnt(s), n.n.bz.	08.24.10↔	Exz e gröss Läs a Ld, prf, n hst kntr (mkrgr Chr)
00.65.11↔	Prkt trnsmnlms Enstz v intrkr vsk Mkrstnts	08.24.11↔	Exz e gröss Läs a Lid, perf, hist kontr (mikrog Chir)
00.65.99↔	Perkut Einsetz v sonst(n) intrkr vask Stent(s), So	08.24.99↔	Exz e gröss Läsion a Augenlid, perforierend, sonstige
00.67.00↔	Perkutanes Einsetzen von zentralen Gefässstent(s), n.n.bez.	08.38↔	Korrektur einer Lidretraktion
00.67.10↔	Perkutanes Einsetzen von Gefässstent(s) in die V. cava	08.43↔	Behebung von Entropium oder Ektropium d Keilresektion
00.67.20↔	Perkutanes Einsetzen von Gefässstent(s) in die V. porta	08.44.00↔	Behebung von Entropium o Ektropium durch Lidplastik, n.n.bez.
00.67.99↔	Perkutanes Einsetzen von zentralen Gefässstent(s), sonst	08.44.10↔	Bhb v Entrp o Ektrp d Ldplst, hr Vrkr d Agnlids
01.15↔	Biopsie am Schädel	08.44.99↔	Sonst Behebung von Entropium o Ektropium durch Lidplastik
05.21↔	Exzision des Ganglion sphenopalatinum	08.51↔	Kanthotomie
05.22↔	Zervikale Sympathektomie	08.52↔	Blepharorrhaphie
05.23↔	Lumbale Sympathektomie	08.59.00↔	Sonstige Anpassung der Lidposition, n.n.bez.
05.24↔	Präsakrale Sympathektomie	08.59.10↔	Kanthoplastik, n.n.bez.
05.25↔	Periarterielle Sympathektomie	08.59.11↔	Kanthopexie
05.26↔	Thorakale Sympathektomie	08.59.12↔	Korrekturoperation bei Epikanthus
05.29↔	Sonstige Sympathektomie und Exzision eines Ganglions	08.59.99↔	Sonstige Anpassung der Lidposition, sonstige
06.01↔	Aspiration im Gebiet der Schilddrüse	08.61.00↔	Plast Reko d Lids m Hautappen o Tx, n.n.bez.
06.09.00↔	Sonstige Inzision im Gebiet der Schilddrüse, n.n.bez.	08.61.10↔	Plastische Rekonstruktion des Augenlids mit Hautlappen
06.09.10↔	Sonstige Inzis i Gebiet d Sd: o weitere Massn	08.61.11↔	Plastische Rekonstruktion des Augenlids mit Hauttransplantat
06.09.11↔	Sonstige Inzision im Gebiet der Schilddrüse: Drainage	08.61.99↔	Sonstige Plast Reko d Lids m Hautlap o transplantat
06.09.12↔	Sonstige Inzision im Gebiet d Schilddrüse: Exploration	08.62↔	Plast Reko d Lids m Schleimhautlappen o transplantat
06.09.99↔	Sonstige Inzision im Gebiet der Schilddrüse, sonstige	08.63↔	Plastische Rekonstruktion d Augenlids mit Haarfollltx
06.91↔	Durchtrennung des Isthmus thyreoideae	08.64↔	Plast Rekonstruktion d Lids m tarsokonjunktivalem Lp
07.22.00↔	Einseitige Adrenalektomie, n.n.bez.	08.69.00↔	So Plast Reko d Lids m Lp o Transplantaten, n.n.bez.
07.22.10↔	Einseitige Adrenalektomie, ohne Ovarektomie	08.69.10↔	Plastische Rekonstruktion des Augenlids mit Knorpel
07.22.11↔	Einseitige Adrenalektomie, mit Ovarektomie	08.69.11↔	Plastische Rekonstruktion d Lids mit allopl Material
07.22.12↔	Einseitige Adrenalektomie, Rest-Adrenalektomie	08.69.12↔	Plast Reko d Lids m Verschiebe u Rotationspl d Lides
07.22.99↔	Einseitige Adrenalektomie, sonstige	08.69.13↔	Plast Rekonstruktion des Augenlids mit Oberlidverlängerung
07.3↔	Beidseitige Adrenalektomie	08.69.19↔	Plast Reko d Lids m sonstigem Lp o Transplantaten
07.71↔	Exploration der Fossa hypophysialis	08.69.99↔	So Plast Reko d Lids m Lp o Transplantaten, so
07.72↔	Inzision an der Hypophyse	08.70↔	Plastische Rekonstruktion des Augenlids, n.n.bez.
07.79↔	Sonstige Operation an der Hypophyse	08.71↔	D Lidrand umfassende Plast Reko d Lids, part Tiefe
08.21↔	Exzision eines Chalazions	08.72↔	Sonstige plastische Rekonstruktion d Lids, part Tiefe
08.22.00↔	Exzision e anderen kleineren Läsion am Augenlid, n.n.bez.	08.73.00↔	D Ldrnd umfss Plst Rk d Lds, vl Tief, n.n.bz.
08.22.10↔	Exz e and klein Läs a Lid, Ni hist kontr (mikrog Chir)	08.73.10↔	Verschiebeplastik der Lidkante
08.22.11↔	Exz e and klein Läs a Lid, hist kontr (mikrog Chir)	08.73.99↔	D Lidrand umfassende Plast Reko d Lids, volle Tief, so
08.22.99↔	Exzision einer anderen kleineren Läsion am Augenlid, sonst	08.74.00↔	Sonstige Plast Reko d Lids, volle Tiefe, n.n.bez.

08.74.10↔	Oberlidverlängerung	21.1↔	Inzision an der Nase
08.74.99↔	Sonstige Plast Reko d Lids, volle Tiefe, sonstige	21.30↔	Lokale Exzision und Destr e Läsion an d Nase, n.n.bez.
08.82↔	Versorg e Risswund d Lids, d Lidrand umfass, part Tief	21.31.00↔	Lokale Exzision und Destr e endonas Läsion, n.n.bez.
08.83↔	Sonstige Versorgung e Risswunde d Lids, part Tiefe	21.31.10↔	Lokale Exzision einer endonasalen Läsion, Zugang endonasal
08.84↔	Vrsrg e Rsswind d Lids, d Ldrnd umfss, vl Tief	21.31.12↔	Destruktion einer endonasalen Läsion
08.85↔	Sonst Versorgung einer Risswunde des Augenlids, volle Tief	21.31.19↔	Lokale Exzision einer endonasalen Läsion, sonstige
08.86↔	Rhytidektomie am Unterlid	21.31.99↔	Lokale Exzision und Destr e endonas Läsion, sonstige
08.87↔	Rhytidektomie am Oberlid	21.32.00↔	Exz und lokale Destr e and Läsion an d Nase, n.n.bez.
08.89.00↔	Sonst plastische Rekonstruktion des Augenlids, n.n.bez.	21.32.10↔	Exz und Lok Destr e and Läs an d Nas, nicht hist kontr
08.89.10↔	Plast Reko d Lids, medialer o lateraler Lidwinkel	21.32.11↔	Exz und lokale Destr e and Läs an d Nase, hist kontr
08.89.11↔	Plastische Rekonstruktion d Augenlids d Hebung d Augbr	21.32.99↔	Exz und lokale Destr e and Läsion an d Nase, sonstige
08.89.12↔	Plast Reko d Lids d Entf e Fettgewebeprolapses d Orb	21.4x.00↔	Resektion der Nase, n.n.bez.
08.89.13↔	Plast Reko d Lids d Oberflächenbehandlung m Laser	21.4x.10↔	Resektion der Nase, partiell, nicht histographisch kontrolliert
08.89.14↔	Plast Reko d Lids d sonstige Oberlidverlängerung	21.4x.11↔	Resektion der Nase, partiell, histographisch kontrolliert
08.89.15↔	Plast Rekonstruktion d Lids d Unterlidverlängerung	21.4x.20↔	Resektion der Nase, subtotal, nicht histographisch kontrolliert
08.89.99↔	Sonst plastische Rekonstruktion des Augenlids, sonst	21.4x.21↔	Resektion der Nase, subtotal, histographisch kontrolliert
18.01↔	Perforation des Ohrläppchens	21.4x.30↔	Resektion der Nase, total, nicht histographisch kontrolliert
18.02↔	Inzision am äusseren Gehörgang	21.4x.31↔	Resektion der Nase, total, histographisch kontrolliert
18.09↔	Sonstige Inzision am äusseren Ohr	21.4x.99↔	Sonstige Resektion der Nase
18.21.00↔	Exz e präaur Fistel o e präaur Sinus, n.n.bez.	21.72↔	Offene Reposition einer Nasenfraktur
18.21.10↔	Exz e präaur Fistel o e präaur Sinus, n hist kontr	21.83.00↔	Totale plastische Nasenrekonstruktion, n.n.bez.
18.21.11↔	Exz e präaur Fistel o e präaur Sinus, hist kontr	21.83.10↔	Septorhpl m Korr d Knorp o d Kn, m lok autog Tx
18.21.99↔	Exz e präaur Fistel o e präaur Sinus, sonstige	21.83.11↔	Sptrhpl m Krr d Knrp o d Kn,m dst autg Tx,allg o xng Tx
18.29.00↔	Exz oder Destr e and Läsion a äusseren Ohr, n.n.bez.	21.83.12↔	Septorhinoplastik mit Korrektur des Knochens u des Knorpels
18.29.01↔	Destr e Läsion a äusseren Ohr oder im äusseren Gehörg	21.83.20↔	Tot Plast Nasenrekonstruktion m Implant von allopl Mat
18.29.10↔	Exz e and Läs a ässrn Ohr o i ässrn Ghörg, N hst kntr	21.83.99↔	Totale plastische Nasenrekonstruktion, sonstige
18.29.11↔	Exz e and Läs a ässrn Ohr o i ässrn Ghörg, hst kntr	21.84↔	Revision einer Rhinoplastik
18.29.99↔	Exz oder Destr e and Läsion a äusseren Ohr, sonstige	21.85↔	Augmentationsrhinoplastik
18.31.00↔	Radikale Exzision einer Läsion am äusseren Ohr, n.n.bez.	21.86.00↔	Rhinoplastik der Nasenweichteile, n.n.bez.
18.31.10↔	Rd Exz Läs a äus Ohr o i äus Ghörg o Prt Rs d Ohrm,N hst kntr	21.86.10↔	Rhinoplastik der Nasenweichteile, äußere Nase
18.31.11↔	Rd Exz Läs a äus Ohr o i äus Ghörg o Prt Rs d Ohrm,hst kntr	21.86.11↔	Rhinoplastik mit lokalen oder distalen Lappen
18.31.19↔	Radikale Exzision einer Läsion am äusseren Ohr, sonst	21.86.99↔	Rhinoplastik der Nasenweichteile, sonstige
18.39.00↔	Sonstige Exzision am äusseren Ohr, n.n.bez.	21.87↔	Sonstige Rhinoplastik
18.39.10↔	Resektion d Ohrmuschel, total, nicht hist kontrolliert	21.88.00↔	Sonstige Septumplastik, n.n.bez.
18.39.11↔	Resektion der Ohrmuschel: total, histographisch kontrolliert	21.88.10↔	Septumplastik, Septumunterfütterung
18.39.19↔	Sonstige Resektion der Ohrmuschel, sonstige	21.88.11↔	Sptmpl, Vrschl e Sptmprfrtion m SchleimhVrschieblppn
18.39.99↔	Sonstige Exzision am äusseren Ohr, sonstige	21.88.12↔	Septumplastik, Plastische Korrektur ohne Resektion
18.5↔	Chirurgische Korrektur abstehender Ohren	21.88.13↔	Septumplastik, Plastische Korrektur mit Resektion
18.6x.00↔	Rekonstruktion des äusseren Gehörganges, n.n.bez.	21.88.14↔	Sptmpl, Plst Rk d Nsnspt, m lk autg Tx (Austauschplstik)
18.6x.10↔	Erweiterung des äusseren Gehörganges	21.88.15↔	Sptmpl, Plst Rk d Nsnspt, m dst autg Tx, allg o xng Tx
18.6x.20↔	Rekonstruktion eines (bestehenden) äußeren Gehörganges	21.88.99↔	Sonstige Septumplastik, sonstige
18.6x.30↔	Konstruktion eines (nicht bestehenden) äußeren Gehörganges	21.89↔	Sonst plastische Rekonstruktion und Operationen an der Nase
18.6x.99↔	Rekonstruktion des äusseren Gehörganges, sonstige	21.91↔	Lösung von Synechien der Nase
18.71.00↔	Ohrmuschelaufbau, n.n.bez.	24.0↔	Inzision an Zahnfleisch und Alveolarkamm
18.71.10↔	Ohrmuschelaufbau, partiell, n.n.bez.	24.11.00↔	Biopsie am Zahnfleisch, n.n.bez.
18.71.11↔	Ohrmuschelaufbau, partiell mit Gewebeexpander	24.11.10↔	Geschlossene (Nadel-) Biopsie am Zahnfleisch
18.71.12↔	Ohrmuschelaufbau, partiell mit Galealappen	24.11.20↔	Offene Biopsie (mit Inzision) am Zahnfleisch
18.71.13↔	Ohrmuschelaufbau, partiell mit Knorpeltransplantat	24.11.99↔	Biopsie am Zahnfleisch, sonstige
18.71.14↔	Ohrmuschelaufbau, partiell mit mikrovaskulärem Lappen	24.12.00↔	Biopsie an einer Zahnalveole, n.n.bez.
18.71.19↔	Ohrmuschelaufbau, partiell, sonstige	24.12.10↔	Geschlossene (Nadel-) Biopsie an einer Zahnalveole
18.71.20↔	Ohrmuschelaufbau, total, n.n.bez.	24.12.20↔	Offene Biopsie (mit Inzision) an einer Zahnalveole
18.71.21↔	Ohrmuschelaufbau, total mit Gewebeexpander	24.12.99↔	Biopsie an einer Zahnalveole, sonstige
18.71.22↔	Ohrmuschelaufbau, total mit Galealappen	24.31↔	Exzision von Läsion oder Gewebe am Zahnfleisch
18.71.23↔	Ohrmuschelaufbau, total mit Knorpeltransplantat	24.5x.00↔	Alveoloplastik, n.n.bez.
18.71.24↔	Ohrmuschelaufbau, total mit mikrovaskulärem Lappen	24.5x.10↔	Alveoloplastik mit Transplantat
18.71.29↔	Ohrmuschelaufbau, total, sonstige	24.5x.99↔	Alveoloplastik, sonstige
18.71.30↔	Implant von allopl Materialien b Aufb e Ohrmuschel	24.7↔	Anbringen einer orthodontischen Apparatur
18.71.99↔	Ohrmuschelaufbau, sonstige	24.91.00↔	Extens o Vertiefung d Sulcus buccolab o ling, n.n.bez.
18.72↔	Reinsertion eines amputierten Ohres	24.91.10↔	Vestibulumplastik
18.79↔	Sonstige plastische Rekonstruktion am äusseren Ohr	24.91.11↔	Mundbodensenkung
18.9↔	Sonstige Operation am äusseren Ohr	24.91.99↔	Extens o Vertiefung d Sulcus buccolab o ling, so
19.9x.00↔	Sonst plastische Rekonstruktion am Mittelohr, n.n.bez.	25.02↔	Offene Biopsie an der Zunge
19.9x.10↔	Mikrochirurgische Operationen am Mittelohr, n.n.bez.	27.1↔	Inzision am Gaumen
19.9x.11↔	Verkleinerung einer Radikalhöhle	27.21.00↔	Biopsie am knöchernen Gaumen, n.n.bez.
19.9x.12↔	Reko d Mitthres: Reimpl / Reko d hint Gehörgangswand	27.21.10↔	Geschlossene (Nadel-) Biopsie am knöchernen Gaumen
19.9x.13↔	Rekonstruktion des Mittelohres	27.21.20↔	Offene Biopsie (mit Inzision) am knöchernen Gaumen
19.9x.14↔	Verschluss einer Mastoid-Fistel	27.21.99↔	Biopsie am knöchernen Gaumen, sonstige
19.9x.19↔	Mikrochirurgische Operationen am Mittelohr, sonstige	27.22.00↔	Biopsie an Uvula und weichem Gaumen, n.n.bez.
19.9x.99↔	Sonst plastische Rekonstruktion am Mittelohr, sonst	27.22.10↔	Geschlossene (Nadel-) Biopsie an Uvula und weichem Gaumen
21.07↔	Stllng e Epstx d Exz v ns Mks u Hauttx an Spt u lt Nswnd	27.22.20↔	Offene Biopsie (mit Inzision) an Uvula und weichem Gaumen

27.22.99↔	Biopsie an Uvula und weichem Gaumen, sonstige	29.52↔	Exzision einer branchiogenen Fistel
27.23.00↔	Biopsie an der Lippe, n.n.bez.	30.4x.00↔	Radikale Laryngektomie, n.n.bez.
27.23.10↔	Geschlossene (Nadel-) Biopsie an der Lippe	30.4x.10↔	Radikale Laryngektomie, mit Pharyngektomie, oh Rekonstrukt
27.23.20↔	Offene Biopsie (mit Inzision) an der Lippe	30.4x.11↔	Rad Laryekt, m Pharyngekt, Reko m lok Schleimhaut
27.23.99↔	Biopsie an der Lippe, sonstige	30.4x.12↔	Rad Laryekt, m Pharyngekt, Reko m Ni vaskul Tx
27.24.00↔	Biops in d Mundhöhle, an nicht bez Struktur, n.n.bez.	30.4x.13↔	Rad Laryekt, m Pharyngekt, Reko m gestielt reg Lp
27.24.10↔	Gschl(Nd)Biops an Wngnschlh,Mndb u snst Strkt i d Mndhö	30.4x.14↔	Rad Laryekt, m Pharyngekt, Reko m gestielt Lp
27.24.20↔	Off Biops(m Inzs) Wngnschlh,Mndb u snst Strkt i d Mndhö	30.4x.15↔	Rad Laryekt, m Pharyngekt, Reko m fr mikrovaskanast Tx
27.24.99↔	Biops in d Mundhöhle, an nicht bez Struktur, sonstige	30.4x.16↔	Rad Laryekt, m Pharyngekt, Rekonstruktion m fr Darmtr
27.42↔	Ausgedehnte Exzision einer Läsion an der Lippe	30.4x.17↔	Rad Laryekt, m Pharyngekt, Reko m Magenhochzug
27.43.00↔	Sonst Exzision von Läsion od Gewebe an der Lippe, n.n.bez.	30.4x.19↔	Rad Laryekt, m Pharyngekt, sonstige Rekonstruktion
27.43.10↔	Sonstige Exz von Läs oder Gew an d Lippe, lokale Exz	30.4x.20↔	Rad Laryekt, m Pharyngekt und Schilddrs, oh Reko
27.43.99↔	Sonst Exzision von Läsion oder Gewebe an der Lippe, sonst	30.4x.21↔	Rd Lrykt, m Phryngkt u Schlddrs, Rk m lk Schleimh
27.44.00↔	Radikale Exzision einer Läsion an der Lippe, n.n.bez.	30.4x.22↔	Rd Lrykt, m Phryngkt u Schlddrs, Rk m N vskl Tx
27.44.10↔	Radikale Exz e Läs an d Lip mit histografischer Kontr	30.4x.23↔	Rd Lrykt, m Phryngkt u Schlddrs, Rk m gstielt rg Lp
27.44.20↔	Rad Exz e Hautläs d Lip m Tx o Transp von Haut	30.4x.24↔	Rd Lrykt, m Phryngkt u Schlddrs, Rk m gstielt Lp
27.44.99↔	Radikale Exzision einer Läsion an der Lippe, sonstige	30.4x.25↔	Rd Lrykt, m Phryngkt u Schlddrs, Rk m fr mkrvsknst Tx
27.49.00↔	Sonstige Exzision in der Mundhöhle, n.n.bez.	30.4x.26↔	Rd Lrykt, m Phryngkt u Schlddrs, Rk m fr Drmtr
27.49.10↔	Exzision an der Wange	30.4x.27↔	Rd Lrykt, m Phryngkt u Schlddrs, Rk m Mgnhchzg
27.49.11↔	Exzision am Mundboden	30.4x.29↔	Rad Laryekt, m Pharyngekt und Schilddrs, so Reko
27.49.99↔	Sonstige Exzision in der Mundhöhle, sonstige	30.4x.99↔	Radikale Laryngektomie, sonstige
27.54.00↔	Plastische Rekonstruktion e (angeb) Lipsp, n.n.bez.	31.72↔	Verschluss einer äusseren trachealen Fistel
27.54.10↔	Lippenplastik einer (angeborenen) Lippenspalte	33.33↔	Pneumoperitoneum für Lungenkollaps
27.54.11↔	Sekundäroperation einer (angeborenen) Lippenspalte	33.42↔	Verschluss einer Bronchusfistel
27.54.99↔	Plastische Rekonstruktion e (angeb) Lipsp, sonstige	34.03↔	Rethorakotomie
27.55.00↔	Vollhauttransplantat an Lippe und Mund, n.n.bez.	34.23.00↔	Biopsie an der Brustwand, n.n.bez.
27.55.10↔	Kleinflächiges Vollhauttransplantat an Lippe und Mund	34.23.10↔	Geschlossene (Nadel-) Biopsie an der Brustwand
27.55.20↔	Großflächiges Vollhauttransplantat an Lippe und Mund	34.23.20↔	Offene Biopsie an der Brustwand
27.55.99↔	Vollhauttransplantat an Lippe und Mund, sonstige	34.23.99↔	Biopsie an der Brustwand, sonstige
27.57.00↔	Anbr e gestielt oder fr Lp an Lip und Mund, n.n.bez.	34.3x.00↔	Exz oder Destr von Läs oder Gew d Mdst, n.n.bez.
27.57.10↔	Anbr e fr mikrovaskanast Transpl an Lip und Mund	34.3x.10↔	Exzision von Läsion oder Gewebe des Mediastinum
27.57.11↔	Anbringen eines gestielten Fernlappens an Lippe und Mund	34.3x.20↔	Resektion von Läsion oder Gewebe des Mediastinum, n.n.bez.
27.57.99↔	Anbr e gestielt oder fr Lp an Lip und Mund, sonstige	34.3x.21↔	Res von Läs o Gew d Mdst, oh Res an mediast Organen
27.58↔	Rv e gstielt o fr Lp o fr Hauttrmsplntts an Lp u Mnd	34.3x.22↔	Rs v Läs o Gw d Mdst, m Lngnrs o Brstwndteilsktion
27.59.00↔	Sonst plastische Rekonstruktion an Lippe und Mund, n.n.bez.	34.3x.23↔	Resektion von Läs o Gew d Mdst, m Perikardtres
27.59.10↔	Kleinfl temporäres HautRegenerationsgraft an d Lippe	34.3x.24↔	Resektion von Läs o Gew d Mdst, m prothetischem GefErs
27.59.11↔	Grossflächiges temporäres HautRegenergraft an d Lip	34.3x.25↔	Resektion von Läs o Gew d Mdst, m Lungenres und GefErs
27.59.20↔	Klfl Weichteildeckung d kult Keratinozyten an d Lippe	34.3x.26↔	Res von Läs o Gew d Mdst, m Lungenres und Perikardtres
27.59.21↔	Grofl Weichteildeckung d kult Keratinozyten an d Lippe	34.3x.27↔	Res von Läs o Gew d Mdst, m Perikardtres und GefErs
27.59.30↔	Klfl temp Weichteildeckung d Komb mehr Verf an d Lip	34.3x.28↔	Rs v Läs o Gw d Mdst, m Lngn u Prkrdrts u GfErs
27.59.31↔	Grossflächige temp Weichtd d Komb mehr Verf an d Lip	34.3x.29↔	Resektion von Läsion oder Gewebe des Mediastinum, sonst
27.59.40↔	So Plast Reko an Lip und Mund m fr mikrovaskanast Tx	34.3x.30↔	Destruktion von Läsion oder Gewebe des Mediastinum
27.59.41↔	Sonstige Plast Reko an Lip und Mund m gestielt Fernl	34.3x.99↔	Exz oder Destr von Läs oder Gew d Mdst, sonstige
27.59.50↔	Lappenstiöldurchtrennung nach Hautplastik an der Lippe	34.4x.00↔	Exzision oder Destr einer Läsion an d Bruw, n.n.bez.
27.59.60↔	Einsetzen eines Gewebeexpanders an der Lippe	34.4x.10↔	Exzision einer Läsion an der Brustwand
27.59.99↔	Sonst plastische Rekonstruktion an Lippe und Mund, sonst	34.4x.20↔	Teilresektion einer Läsion an der Brustwand, n.n.bez.
27.61↔	Naht einer Rissverletzung am Gaumen	34.4x.21↔	Teilresektion e Läsion an der Brustwand, ohne Rekonstruktion
27.62.00↔	Korrektur einer Gaumenspalte, n.n.bez.	34.4x.22↔	Teilresektion e Läsion an der Brustwand, mit Rekonstruktion
27.62.10↔	Korrektur einer Gaumenspalte, Kieferplastik	34.4x.30↔	Rs e Läs an d Brw, kmpplt Rs d Strmms, n.n.bz.
27.62.11↔	Korrektur einer Gaumenspalte, Kieferplastik mit Osteoplastik	34.4x.31↔	Res e Läs an d Bruw, komplette Res d Sternums, oh Reko
27.62.20↔	Korrektur einer Gaumenspalte, Sekundärop der Kieferspalte	34.4x.32↔	Res e Läs an d Bruw, komplette Res d Sternums, m Reko
27.62.99↔	Korrektur einer Gaumenspalte, sonstige	34.4x.40↔	Destruktion einer Läsion an der Brustwand
27.63.00↔	Revision der Korrektur einer Gaumenspalte, n.n.bez.	34.4x.99↔	Exzision oder Destr einer Läsion an d Bruw, sonstige
27.63.10↔	Revision der Korrektur einer Gaumenspalte, Kieferplastik	34.71↔	Naht einer Brustwandverletzung
27.63.11↔	Rev d Korr e Gaumenspalte, Kieferplastik m Osteopl	34.72↔	Verschluss einer Thorakostomie
27.63.20↔	Rv d Krr e Gaumnspit, Skndärprtion d Kieferspilt	34.73↔	Verschluss anderer Thoraxfisteln
27.63.99↔	Revision der Korrektur einer Gaumenspalte, sonstige	34.79.00↔	Sonst plastische Rekonstruktion an der Brustwand, n.n.bez.
27.92↔	Inzision an der Mundhöhle, nicht bezeichnete Struktur	34.79.10↔	S Plst Rk an d Brw, sk Vrschl e Thrkt, n.n.bz.
27.99↔	Sonstige Operationen in der Mundhöhle	34.79.11↔	S Plst Rk an d Brw, sk Vrschl e Thrkt, d Drht
29.12.00↔	Biopsie am Pharynx, n.n.bez.	34.79.12↔	So Plast Reko an d Bruw, sek Verschl e Thorakot, d Pl
29.12.10↔	Geschlossene (Nadel-) Biopsie am Pharynx	34.79.19↔	So Plast Reko an d Bruw, sek Verschluss e Thorakot, so
29.12.20↔	Offene Biopsie am Hypopharynx	34.79.20↔	So Plast Reko an d Bruw, Stab, offen chir, n.n.bez.
29.12.30↔	Offene Biopsie am Nasopharynx	34.79.21↔	So Plast Reko an d Bruw, Stab, offen chir, d Draht
29.12.99↔	Biopsie am Pharynx, sonstige	34.79.22↔	So Plast Reko an d Bruw, Stab, offen chir, d Pl
29.2x.00↔	Exz von branch Zyste oder Rest d Kiemspalt, n.n.bez.	34.79.29↔	So Plast Reko an d Bruw, Stab, offen chir, so
29.2x.10↔	Exzision einer laterale Halszyste	34.79.30↔	S Plst Rk an d Brw, off Rp e Strmmfrktr, n.n.bz.
29.2x.11↔	Exz von branch Zyste o Rest d Kiemspalt als sek Eingr	34.79.31↔	S Plst Rk an d Brw, off Rp e Strmmfrktr, d Drht
29.2x.20↔	Operation an Kiemengangsresten, n.n.bez.	34.79.32↔	S Plst Rk an d Brw, off Rp e Strmmfrktr, d Pl
29.2x.21↔	Operation an Kiemengangsresten, sekundärer Eingriff	34.79.39↔	So Plast Reko an d Bruw, off Rep e Sternumfraktur, So
29.2x.99↔	Exz von branch Zyste oder Rest d Kiemspalt, sonstige	34.79.40↔	So Plast Reko an d Bruw, Knochenplastik und Knocht

34.79.99↔	Sonst plastische Rekonstruktion an der Brustwand, sonst	39.29.39↔	So (peripherer) GefShunt o Byp, extraanatomisch, so
34.85↔	Implantation eines Zwerchfellschrittmachers	39.29.40↔	Gefäss-Shunt oder -Bypass an Venen
34.89.00↔	Sonstige Operationen am Zwerchfell, n.n.bez.	39.29.80↔	Temporärer intraoperativer Shunt, n.n.bez.
34.89.10↔	Sonstige Op a Zwerchfell, Inzis (Zwerchfellsplattung)	39.29.81↔	Temporärer intraoperativer Shunt, arterioarteriell
34.89.99↔	Sonstige Operationen am Zwerchfell, sonstige	39.29.82↔	Temporärer intraoperativer Shunt, arteriovenös
37.31.00↔	Perikardektomie, n.n.bez.	39.29.89↔	Temporärer intraoperativer Shunt, sonstige
37.31.10↔	Perikardektomie, partiell	39.29.99↔	Sonstr (peripherer) Gefäss-Shunt oder -Bypass, sonst
37.31.20↔	Perikardektomie, total	39.49.00↔	Sonstige Revision nach vaskulärem Eingriff, n.n.bez.
37.31.30↔	Adhäsiolyse am Perikard	39.49.10↔	Revision einer Gefäßsanastomose
37.31.99↔	Perikardektomie, sonstige	39.49.20↔	Revision eines vaskulären Implantates
37.79.00↔	Rev o Verlag v Tasche v kard Vorrichtung, n.n.bez.	39.49.21↔	Wechsel eines vaskulären Implantates
37.79.01↔	Implantation eines Ereignis Rekorder	39.49.22↔	Entfernung eines vaskulären Implantates
37.79.10↔	Implnt o Aggrgwchs(h Ändrng d Snd) e EreignsRkrdrs.nnbz	39.49.30↔	Ersatz eines kardialen Conduit
37.79.11↔	Aggregwechs (oh Änderung d Sonde) e EreignisRekorders	39.49.99↔	Sonstige Revision nach vaskulärem Eingriff, sonstige
37.79.19↔	Implnt o Aggrgwchs (h Ändrng d Snd) e EreignsRkrdrs, so	39.55↔	Reimplantation eines aberrierenden Nierengefässes
37.79.99↔	Rev o Verlagerung von Tasche von kard Vorrichtung, so	39.59.00↔	Sonst plastische Rekonstruktion eines Gefässes, n.n.bez.
37.89.00↔	Revision oder Entfernen eines Schrittmachers, n.n.bez.	39.59.10↔	Transposition von Arterien, n.n.bez.
37.89.10↔	Rev e Sm, Defi, Synchronisationssystems o Ereigrek	39.59.11↔	Transposition der extrakraniellen A. vertebralis
37.89.30↔	Revision von Dreikammerschrittmacher, n.n.bez.	39.59.12↔	Transposition von sonstigen extrk Aa an Kopf und Hals
37.89.31↔	Aggregwechs jegl DreikammerSchrittmty, n.n.bez.	39.59.13↔	Transposition von Arterien der oberen Extremität
37.89.39↔	Revision von Dreikammerschrittmacher, sonstige	39.59.14↔	Transposition von thorakalen Arterien
37.89.40↔	Entf von Herzschrm o Resynschrittm, n.n.bez.	39.59.15↔	Transposition der A. gastrica, A. hepatica und A. lienalis
37.89.41↔	Entfernen von Herzschrittmacher	39.59.16↔	Transposition der A. renalis
37.89.42↔	Entfernen von Resynchronisationsherzschrittmacher	39.59.17↔	Transposition der A. mesenterica
37.89.49↔	Entf von Herzschrm o Resynschrittm, sonstige	39.59.18↔	Transposition sonstiger viszeraler Arterien
37.89.50↔	Entf e Sm, Defi, Synchronisationssystems o Ereigrek	39.59.19↔	Transposition der A. iliaca
37.89.99↔	Revision oder Entfernen eines Schrittmachers, sonstige	39.59.20↔	Transposition von sonstigen abdominalen Arterien
37.99.00↔	Sonstige Operationen an Herz und Perikard, n.n.bez.	39.59.21↔	Transposition von Arterien der unteren Extremität
37.99.10↔	Intramyokardiale Stammzelltherapie, n.n.bez.	39.59.29↔	Transposition von Arterien, sonstige
37.99.11↔	Intramyok Stammzth oh Anr v Stammzfrakt o kult Verm	39.59.30↔	Sonstige Plast Reko von Gef an Kopf und Ha, n.n.bez.
37.99.12↔	Intramyok Stammzth m Anr v Stammzfrakt o kult Verm	39.59.31↔	Sonstige plastische Rekonstruktion e intrakr Gefässes
37.99.19↔	Intramyokardiale Stammzelltherapie, sonstige	39.59.32↔	Sonstige Plast Rekonstruktion d extrk A. vertebralis
37.99.20↔	Operationen bei kongenitalen Anomalien des Herzens, n.n.bez.	39.59.33↔	So Plast Reko von extrk Aa an Kopf und Ha, so
37.99.29↔	Operationen bei kongenitalen Anomalien des Herzens, sonst	39.59.34↔	Sonstige plastische Rekonstruktion der V. jugularis
37.99.30↔	Ligatur eines Herzohres	39.59.39↔	Sonstige Plast Reko von Gef an Kopf und Ha, sonstige
37.99.80↔	Reoperation an Herz und Perikard	39.59.40↔	Sonstige Plast Reko von Gef d ob Extrem, n.n.bez.
37.99.99↔	Sonstige Operationen an Herz und Perikard, sonstige	39.59.41↔	Sonstige plastische Rekonstruktion von Aa d ob Extrem
39.25.00↔	Aorto-iliaco-femorale Bypass, n.n.bez.	39.59.42↔	S Plast Rk d V. sbcl, V. axll u V. brchiocphic
39.25.10↔	Aorto-iliaco-femorale Bypass, aortal, n.n.bez.	39.59.48↔	So Plast Reko von sonstigen tiefen Venen d ob Extrem
39.25.11↔	Aorto-iliacale Bypass	39.59.49↔	Sonstige Plast Reko von Gef d ob Extrem, sonstige
39.25.12↔	Aorto-femorale Bypass	39.59.50↔	Sonstige Plast Reko von thorakalen Gef, n.n.bez.
39.25.13↔	Aorto-popliteale Bypass	39.59.51↔	Sonstige plastische Rekonstruktion der thorakalen Aorta
39.25.14↔	Aorto-crurale Bypass	39.59.52↔	Sonstige plastische Rekonstruktion der A. pulmonalis
39.25.19↔	Aorto-iliaco-femorale Bypass, aortal, sonstige	39.59.53↔	Sonstige Plast Reko von thorakalen Aa, sonstige
39.25.20↔	Iliaco-femorale Bypass, n.n.bez.	39.59.54↔	Sonstige plastische Rekonstruktion der V. pulmonalis
39.25.21↔	Ilio-iliacale Bypass	39.59.55↔	Sonstige plastische Rekonstruktion der V. cava superior
39.25.22↔	Ilio-femorale Bypass	39.59.59↔	Sonstige Plast Reko von thorakalen Gef, sonstige
39.25.23↔	Ilio-popliteale Bypass	39.59.60↔	Sonstige Plast Rekonstruktion von abd Aa, n.n.bez.
39.25.24↔	Ilio-crurale Bypass	39.59.61↔	Sonst plastische Rekonstruktion der abdominalen Aorta
39.25.29↔	Iliaco-femorale Bypass, sonstige	39.59.62↔	Sonst plastische Rekonstruktion des Truncus coeliacus
39.25.30↔	Obturator-Bypass (extraanatomisch)	39.59.63↔	Sonstige plastische Rekonstruktion der A. gastrica
39.25.99↔	Aorto-iliaco-femorale Bypass, sonstige	39.59.64↔	Sonstige plastische Rekonstruktion A. hepatica
39.27.00↔	Arteriovenöser Shunt für Hämodialyse, n.n.bez.	39.59.65↔	Sonstige plastische Rekonstruktion der A. lienalis
39.27.10↔	AV-Fistel für Hämodialyse	39.59.66↔	Sonstige plastische Rekonstruktion der A. renalis
39.27.11↔	AVFistel mit allogenen oder allopl Material f Händi	39.59.67↔	Sonstige plastische Rekonstruktion der A. mesenterica
39.27.99↔	Arteriovenöser Shunt für Hämodialyse, sonstige	39.59.68↔	Sonstige plastische Rekonstruktion der A. iliaca
39.29.00↔	Sonstr (peripherer) Gefäss-Shunt oder -Bypass, n.n.bez.	39.59.69↔	Sonstige Plast Rekonstruktion von abd Aa, sonstige
39.29.10↔	GefässShunt oder Byp an Aa d unteren Extrem, n.n.bez.	39.59.70↔	Sonstige Plast Rekonstruktion von abd Venen, n.n.bez.
39.29.11↔	Femorofemorale Gefäss-Shunt oder -Bypass	39.59.71↔	Sonstige plastische Rekonstruktion der V. cava inferior
39.29.12↔	Femoropopliteale Gefäss-Shunt oder -Bypass	39.59.72↔	Sonstige plastische Rekonstruktion der V. iliaca
39.29.13↔	Femorocrurale Gefäss-Shunt oder -Bypass	39.59.79↔	Sonstige Plast Rekonstruktion von abd Venen, sonstige
39.29.14↔	Femoropedale Gefäss-Shunt oder -Bypass	39.59.80↔	Sonstige Plast Reko von Gef d unteren Extrem, n.n.bez.
39.29.15↔	Popliteocrurale u popliteopedale Gefäss-Shunt od -Bypass	39.59.81↔	Sonstige Plast Rekonstruktion von Aa d unteren Extrem
39.29.16↔	GefShunt oder Byp an Aa d Unterschenkels und d Fußes	39.59.82↔	Sonstige plastische Rekonstruktion der V. femoralis
39.29.19↔	GefässShunt oder Byp an Aa d unteren Extrem, sonstige	39.59.83↔	Sonstige plastische Rekonstruktion der V. poplitea
39.29.20↔	Gefäss-Shunt oder Bypass an Arterien der oberen Extremität	39.59.88↔	So Plast Reko von sonst tiefen Venen d unteren Extrem
39.29.30↔	S (prphrr) GfShnt o Byp, extraanatsch, n.n.bz.	39.59.89↔	Sonstige Plast Reko von Gef d unteren Extrem, sonstige
39.29.31↔	Subclaviafemorale Gefäss-Shunt oder Bypass	39.59.90↔	Sonstige Plast Reko e Gefässes, Venenklappenplastik
39.29.32↔	Axillofemorale Gefäss-Shunt oder Bypass	39.59.99↔	Sonst plastische Rekonstruktion eines Gefässes, sonst
39.29.33↔	Femorofemorale Cross-over-Bypass	39.90.00↔	Enstz v prph Gfstnt(s) oh MdFreistzng, n.n.bz.

39.90.10↔	Einsetz von Gefässt i nichtKard Gef, bare Stents	40.40↔	Radikale Neck dissection, n.n.bez.
39.90.11↔	Enstz v Gefässt i NKrd Gef, biorsrbierbr Stnt	40.41.00↔	Radikale unilaterale Neck dissection, n.n.bez.
39.90.12↔	Enstz v Gefässt i NKrd Gef, Grsslmg Stnt n.n.bz.	40.41.10↔	Sel (funkt) Neck dissec, supraomohyoid (Reg IIII)
39.90.13↔	Enstz v Gefässt i NKrd Gef, Grsslmg Stnt ungcvrđ	40.41.11↔	Selekt (funkt) Neck dissection, lateral (Region II-IV)
39.90.14↔	Enstz v Gefässt i NKrd Gef, Grsslmg Stnt gcvrđ	40.41.12↔	Sel (funkt) Neck dissec, anterolateral (Reg IIIV)
39.90.15↔	Eins v Gefässt i NKrd Gef,cvrđ Stnt(Stntgr)j Nianeurysmtschn Gf	40.41.13↔	Sel (funkt) Neck dissec, posterolateral (Reg IIIV)
39.90.16↔	Eins v Gefässt i nchtkrdial Gef,cvrđ StntGrfts m bioaktvr Obrfl	40.41.14↔	Selektive (funkt) Neck dissection, central (Region VI)
39.90.19↔	Einsetz von Gefässt i nichtKard Gef, sonstige Stents	40.41.20↔	Radikale Neck dissection (inkl. modifiziert)
39.90.30↔	Enstz v übrlng Stnt (>10 cm) i NKrd Gef, n.n.bz.	40.41.21↔	Extended Neck dissection
39.90.31↔	Einsetz v überlange bare Stent (>10 cm) i niKard Gef	40.41.99↔	Radikale unilaterale Neck dissection, sonstige
39.90.32↔	Enstz v übrlng cvrd Stnt (>10 cm) i niKard Gef	40.42↔	Radikale bilaterale Neck dissection
39.90.39↔	Einsetz von überlange Stent (>10 cm) i niKard Gef, So	40.50↔	Radikale Exzision von Lymphknoten, n.n.bez.
40.0↔	Inzision an lymphatischen Strukturen	40.51.00↔	Radikale Exzision von axillären Lymphknoten, n.n.bez.
40.11.00↔	Biopsie an einer lymphatischen Struktur, n.n.bez.	40.51.10↔	Radikale Exz von axillären Lk als selbständiger Eingr
40.11.10↔	Off(Inzs)Biops mdiast,praaoortln,iliakln o plvnn Lymphkn	40.51.11↔	Radikale Exz von axillären Lk i Rahmen e and Eingr
40.11.11↔	Off(Inzs)Biops zrv,sprklvkläm,axlläm o inguinln Lymphkn	40.51.99↔	Radikale Exzision von axillären Lymphknoten, sonstige
40.11.20↔	Geschlossene [perkutane] [Nadel-] Biopsie von Lymphknoten	40.52.00↔	Radikale Exzision von periaortalen Lymphknoten, n.n.bez.
40.11.99↔	Biopsie an einer lymphatischen Struktur, sonstige	40.52.10↔	Rd Exz v rtrprtn(praort,prk)u plvnn Lk als slbst Engr
40.19.00↔	Sonstige diagn Massnahm an lymphat Strukturen, n.n.bez	40.52.11↔	Rd Exz v rtrprtn(praort,prk)u plvnn Lk i Rhmn e and Engr
40.19.10↔	Präprtv Szntrg u Sndnmssng i Rhmn d SntnlLymphndktmie	40.52.99↔	Radikale Exzision von periaortalen Lymphknoten, sonst
40.19.20↔	Intraop Sondm d Rdionkldmark i R d SntnlLymphndktmie	40.53.00↔	Radikale Exzision von iliakalen Lymphknoten, n.n.bez.
40.19.99↔	So diagn Massnahm an lymphat Strukturen, so	40.53.10↔	Radikale Exz von iliakalen Lk als selbständiger Eingr
40.21.00↔	Exzision eines tiefen zervikalen Lymphknotens, n.n.bez.	40.53.11↔	Radikale Exz von iliakalen Lk i Rahmen e and Eingr
40.21.10↔	Exz einzelner Lk u Lymphgefäße, zerv, oh Markierung	40.53.99↔	Radikale Exzision von iliakalen Lymphknoten, sonstige
40.21.11↔	Exz einzl Lk u Lgf,zrv,m Rdionkldmark o Farbstmrk(Sent-Lyekt)	40.54.00↔	Radikale Exzision der Leistengegend, n.n.bez.
40.21.99↔	Exzision eines tiefen zervikalen Lymphknotens, sonstige	40.54.10↔	Radikale Exzision der Leistengegend als selbst Eingriff
40.22.00↔	Exzision eines mamma-internalen Lymphknotens, n.n.bez.	40.54.11↔	Radikale Exz d Leistengegend im Rahmen e and Eingr
40.22.10↔	Exzision e mamma-internalen Lymphknotens, thorakoskop	40.54.99↔	Radikale Exzision der Leistengegend, sonstige
40.22.20↔	Exzision e mamma-internalen Lymphknotens, offen chirurgisch	40.59.00↔	Radikale Exzision anderer Lymphknoten, n.n.bez.
40.22.99↔	Exzision eines mamma-internalen Lymphknotens, sonstige	40.59.10↔	Radikale Exz and Lk als selbständiger Eingr, n.n.bez.
40.23.00↔	Exzision eines axillären Lymphknotens, n.n.bez.	40.59.11↔	Radikale Exz mediastinaler Lk als selbständiger Eingr
40.23.10↔	Exzision eines axillären Lymphknotens, ohne Markierung	40.59.12↔	Rad Exz peribronchialer Lk als selbständiger Eingr
40.23.11↔	Exz axlläm Lkn,m Rdionkldmark o Farbstmrk(Sent-Lyekt)	40.59.19↔	Radikale Exz and Lk als selbständiger Eingr, sonstige
40.23.99↔	Exzision eines axillären Lymphknotens, sonstige	40.59.20↔	Radikale Exz and Lk i Rahmen e and Eingr, n.n.bez.
40.24.00↔	Exzision eines inguinalen Lymphknotens, n.n.bez.	40.59.21↔	Radikale Exz mediastinaler Lk i Rahmen e and Eingr
40.24.10↔	Exz e inguinalen Lymphkn, offen chir, ohne Markierung	40.59.22↔	Radikale Exz peribronchialer Lk i Rahmen e and Eingr
40.24.11↔	Exz inguinln Lkn,o chr,m Rdionkldm o Farbstmrk(Sent-Lyekt)	40.59.29↔	Radikale Exz and Lk i Rahmen e and Eingr, sonstige
40.24.20↔	Exzision eines inguinalen Lymphknotens, laparoskopisch	40.59.99↔	Radikale Exzision anderer Lymphknoten, sonstige
40.24.99↔	Exzision eines inguinalen Lymphknotens, sonstige	40.9x.00↔	Sonst Operationen an lymphatischen Strukturen, n.n.bez.
40.29.00↔	Einfache Exzision einer and lymphatischen Struktur, n.n.bez.	40.9x.10↔	Anastomose zur Beseitigung eines Lymphödems
40.29.10↔	Exzision eines mediastinalen Lymphknotens, n.n.bez.	40.9x.20↔	Inzision einer Lymphozele
40.29.11↔	Exzision eines mediastinalen Lymphknotens, offen chirurgisch	40.9x.30↔	Drainage eines Lymphödems
40.29.12↔	Exzision eines mediastinalen Lymphknotens, thorakoskopisch	40.9x.40↔	Therapeutische perkutane Punktion einer Lymphozele
40.29.19↔	Exzision eines mediastinalen Lymphknotens, sonstige	40.9x.99↔	Sonst Operationen an lymphatischen Strukturen, sonst
40.29.20↔	Exzision eines paraortalen Lymphknotens	45.27↔	Intestinale Biopsie an nicht näher bezeichneter Stelle
40.29.30↔	Exzision eines iliakalen Lymphknotens	48.35.00↔	Lokale Exzision von rektaler Läsion oder Gewebe, n.n.bez.
40.29.70↔	Exzision eines Lymphangioms oder Hygroma cysticum	48.35.10↔	Lk Schlnrs sbk Ez o Vlwzx (lkl, Sgm) v rk Läs o Gw edk
40.29.80↔	Exz mehrerer abd Lymphknst (mit Leberbiop), n.n.bez.	48.35.11↔	Lk Srs sbk Ez o Vlz lk v rk Läs o Gw, S Zg tr edk mkchir
40.29.81↔	Exz mhr abd Lymphknstt (m Lbrbiop), ofn chr [StgLprt]	48.35.20↔	Lokale Thermoablation von rektaler Läsion oder Gewebe
40.29.82↔	Exz mhr abd Lymphknstt (m Lbrbiop), lprsk [StgLprskpie]	48.35.21↔	Photodyn Therapie von rektaler Läsion oder Gew
40.29.89↔	Exz mehrerer abd Lymphknst (mit Leberbiop), sonstige	48.35.29↔	Sonstige lokale Destr von rektaler Läsion oder Gewebe
40.29.99↔	Einfache Exzision einer and lymphatischen Struktur, sonst	48.35.99↔	Lokale Exzision von rektaler Läsion oder Gewebe, sonst
40.3x.00↔	Exzision von regionalen Lymphknoten, n.n.bez.	48.36↔	[Endoskopische] Polypektomie am Rektum
40.3x.09↔	Exzision von regionalen Lymphknoten, sonstige	48.79↔	Sonstige Rekonstruktion am Rektum
40.3x.10↔	Regionale Lymphadenektomie als selbständ Eingriff, n.n.bez.	48.81↔	Inzision am Perirektalgewebe
40.3x.11↔	Regionale Lymphadenektomie als selbst Eingriff, zervikal	48.82↔	Exzision von Perirektalgewebe
40.3x.12↔	Regionale Lymphadenektomie als selbst Eingriff, axillär	48.93↔	Verschluss einer perirektalen Fistel
40.3x.13↔	Rg Lymphkt als slbst Engr,praort,plvn,obtrtrsch o Iliakl	49.01↔	Inzision eines Perianalabszesses
40.3x.14↔	Reg Lymphkt als selbst Eingr, inguinal, offen chir	49.02↔	Sonstige Inzision am Perianalgewebe
40.3x.15↔	Reg Lymphkt als selbst Eingr, inguinale, laparask	49.03↔	Exzision von Marissen
40.3x.16↔	Reg Lymphkt als selbst Eingr, mediast und peribr	49.04↔	Sonstige Exzision am Perianalgewebe
40.3x.19↔	Regionale Lymphadenektomie als selbständ Eingriff, sonst	49.11↔	Anale Fistulotomie
40.3x.20↔	Regionale Lymphkt i Rahmen e and Eingr, n.n.bez.	49.12↔	Anale Fistulektomie
40.3x.21↔	Regionale Lymphkt i Rahmen e and Eingr, zervikal	49.39↔	Sonstige lokale Exz oder Destr von Läs oder Gew a Anus
40.3x.22↔	Regionale Lymphkt i Rahmen e and Eingr, axillär	49.6↔	Exzision am Anus
40.3x.23↔	Rg Lymphkt i Rhmn e and Engr, praort, plvn o Iliakl	49.71↔	Naht einer Verletzung am Anus
40.3x.24↔	Regionale Lymphkt i Rahmen e and Eingr, obturatorisch	49.72↔	Cerclage am Anus
40.3x.25↔	Regionale Lymphkt i Rahmen e and Eingr, inguinale	49.73↔	Verschluss einer Analfistel
40.3x.26↔	Reg Lymphkt i Rahmen e and Eingr, mediast und peribr	49.79.00↔	Sonstige Rekonstruktion am Analsphinkter, n.n.bez.
40.3x.29↔	Regionale Lymphkt i Rahmen e and Eingr, sonstige	49.79.10↔	Anteriore Anorektoplastik

49.79.11↔	Posteriore sagittale Anorektoplastik	65.49.00↔	Sonstige einseitige Salpingoovarektomie, n.n.bez.
49.79.12↔	Erw Pst sgt Anrktpl m Engrffn an Nchbrgrnn	65.49.10↔	Sonstige eins Salpingoovarektomie, m bds Salpingekt
49.79.13↔	Abdper oder sakroabdominoperineale Durchzugsoperation	65.49.99↔	Sonstige einseitige Salpingoovarektomie, sonstige
49.79.14↔	Anoproktoplastik	65.51↔	Sonstiges Entf bd Ovarien während dess op Eingr
49.79.15↔	Sonstige plastische Rekonstruktion b anorektalen Anom	65.53↔	Laparosk Entf von bd Ovarien während dess op Eingr
49.79.99↔	Sonstige Rekonstruktion am Analsphinkter, sonstige	65.61↔	So Entf bd Ovar und Tub uterinae während dess op Eingr
50.12↔	Offene Biopsie an der Leber	65.62↔	Sonsts Entfernen von belassenem Ovar und Tuba uterina
50.14↔	Laparoskopische Leberbiopsie	65.63↔	Laparosk Entf v bd Ovar u Tub uter w dess op Eingr
54.0x.00↔	Inzision an der Bauchwand, n.n.bez.	65.64↔	Laparoskopisches Entf von belassenem Ovar und Tuba uterina
54.0x.10↔	Inzision an d Bauchw, Extraperitoneale Drain d Bauchw	67.11↔	Endozervikale Biopsie
54.0x.99↔	Inzision an der Bauchwand, sonstige	67.12↔	Sonstige zervikale Biopsie
54.11↔	Probepelaparotomie	67.19↔	Sonstige diagnostische Massnahmen an der Zervix
54.12.00↔	Relaparotomie, n.n.bez.	67.31↔	Marsupialisation einer Zervixzyste
54.12.10↔	Relaparotomie, Second-look-Laparotomie	67.33↔	Destruktion einer Läsion an der Zervix durch Kryochirurgie
54.12.99↔	Relaparotomie sonstige	70.13↔	Lösung von intraluminalen Adhäsionen der Vagina
54.19.00↔	Sonstige Laparotomie, n.n.bez.	70.24.00↔	Biopsie an der Vagina, n.n.bez.
54.19.10↔	Sonstige Laparotomie, Laparotomie mit Drainage	70.24.10↔	Perkutane (geschlossene) (Nadel-) Biopsie an der Vagina
54.19.99↔	Sonstige Laparotomie, sonstige	70.24.11↔	Prkt (gschl) (Nd) Biops an d Vg m Steuer d bildgb Vrf
54.21.00↔	Laparoskopie, n.n.bez.	70.24.20↔	Biopsie an der Vagina, durch Inzision
54.21.10↔	Laparoskopie, Diagnostische Laparoskopie	70.24.99↔	Biopsie an der Vagina, sonstige
54.21.20↔	Laparoskopie, Zugangsweg f Chir (Ther) Interventionen	70.33.00↔	Exzision od Destruktion e Läsion an der Vagina, n.n.bez.
54.21.30↔	Laparoskopie, Laparoskopie mit Drainage	70.33.10↔	Destruktion einer Läsion an der Vagina, n.n.bez.
54.21.99↔	Laparoskopie, sonstige	70.33.11↔	Destruktion einer Läsion an der Vagina, Kauterisation
54.22.00↔	Biopsie an Bauchwand oder Nabel, n.n.bez.	70.33.12↔	Destruktion einer Läsion an der Vagina, Elektrokoagulation
54.22.10↔	Geschlossene [Nadel-] Biopsie an Bauchwand oder Nabel	70.33.13↔	Destruktion einer Läsion an der Vagina, Laserkoagulation
54.22.20↔	Offene Biopsie an Bauchwand oder Nabel	70.33.14↔	Destruktion einer Läsion an der Vagina, Kryokoagulation
54.22.99↔	Biopsie an Bauchwand oder Nabel, sonstige	70.33.99↔	Exzision oder Destruktion einer Läsion an der Vagina, sonst
54.23↔	Biopsie am Peritoneum	70.71↔	Naht einer Vaginaverletzung
54.3x.00↔	Exz o Destr von Läs o Gew an Bauchw o Nabel, n.n.bez.	70.79.00↔	Sonstige Plast Rekonstruktion an d Vagina, n.n.bez.
54.3x.10↔	Omphalektomie	70.79.10↔	Sonstige vaginale Kolporrhaphie mit Beckenbodenplastik
54.3x.19↔	Sonstige Exz von Läsion oder Gew an Bauchw oder Nabel	70.79.99↔	Sonst plastische Rekonstruktion an der Vagina, sonst
54.3x.20↔	Destr von Läsion oder Gewebe an Bauchw oder Nabel	71.01↔	Lösung von Adhäsionen an der Vulva
54.3x.99↔	Exz o Destr von Läs o Gew an Bauchw o Nabel, sonstige	71.09↔	Sonstige Inzision an Vulva und Perineum
54.61↔	Wiederverschluss e postoperativen abdomin Wunddehizensz	71.11.00↔	Biopsie an der Vulva, n.n.bez.
54.62↔	Verzögerter Verschluss einer granulierenden Abdominalwunde	71.11.10↔	Perkutane (geschlossene) (Nadel-) Biopsie an der Vulva
54.63.00↔	Sonstige Naht an der Bauchwand, n.n.bez.	71.11.11↔	Prkt (gschl) (Nd) Biops an d Vlv m Steuer d bildgb Vrf
54.63.10↔	Sonstige Nht an d Bauchw, Nht e Verletzung an d Bauchw	71.11.20↔	Biopsie an der Vulva durch Inzision
54.63.99↔	Sonstige Naht an der Bauchwand, sonstige	71.11.99↔	Biopsie an der Vulva, sonstige
54.64.00↔	Naht am Peritoneum, n.n.bez.	71.22↔	Inzision einer Bartholin-Drüse (Zyste)
54.64.10↔	Nht a Prtn, Nht v Msntrium, Omntm mjs o mns (n Vrltz)	71.23↔	Marsupialisation einer Bartholin-Drüse (Zyste)
54.64.99↔	Naht am Peritoneum, sonstige	71.24↔	Exzision od andere Destruktion e Bartholin-Drüse (Zyste)
54.72↔	Sonstige Rekonstruktion an der Bauchwand	71.29↔	Sonstige Operationen an einer Bartholin-Drüse
54.73↔	Sonstige Rekonstruktion am Peritoneum	71.3↔	Sonst lokale Exzision o Destr an Vulva und Perineum
54.75↔	Sonstige Rekonstruktion am Mesenterium	71.62↔	Totale Vulvektomie
54.99.00↔	Sonstige Operationen in der Abdominal-Region, n.n.bez.	71.73↔	Konstruktion des Introitus vaginae
54.99.30↔	S Op i d AbdRg, Rs v Gw i d Bauchrg o schr Orgnzdndng	71.79↔	Sonst plastische Rekonstruktion an Vulva und Perineum
54.99.40↔	So Op i d AbdReg, Rev e kutperit Fistel (Kathvrwsys)	71.8↔	Sonstige Operationen an der Vulva
54.99.41↔	S Op i d AbdRg, Entf o Vrschl e ktrpt Fstl (Kthvrwsys)	76.5x.00↔	Temporomandibuläre Arthroplastik, n.n.bez.
54.99.50↔	So Op i d AbdReg, Anl e temp Bauchwandverschlusses	76.5x.10↔	Kondylektomie am Kiefergelenk mit Rekonstruktion
54.99.60↔	Sonst Operationen in der Abdominal-Region, Lumbotomie	76.5x.19↔	Sonstige Kondylektomie am Kiefergelenk
54.99.61↔	Sonst Operationen in der Abdominal-Region, Relumbotomie	76.5x.20↔	Diskoplastik am Kiefergelenk mit Rekonstruktion
54.99.99↔	Sonstige Operationen in der Abdominal-Region, sonstige	76.5x.29↔	Sonstige Diskoplastik am Kiefergelenk
64.11.00↔	Biopsie am Penis, n.n.bez.	76.5x.30↔	Exst d Disc articul a Kiefergelenk mit Rekonstruktion
64.11.10↔	Biopsie am Penis, perkutane (Nadel-) Biopsie	76.5x.39↔	Sonstige Exstirpation d Discus articul a Kiefergelenk
64.11.11↔	Biopsie am Penis, durch Inzision	76.5x.40↔	Resektion am Tuberculum articulare des Kiefergelenks
64.11.99↔	Biopsie am Penis, sonstige	76.5x.41↔	Plastische Rekonstruktion am Kiefergelenk
64.2↔	Lokale Exzision oder Destruktion einer Läsion am Penis	76.5x.42↔	Glnkstblsierng (bwngngseinschrnknd) d Kiefrgl
64.41↔	Naht einer Penisverletzung	76.5x.50↔	Arthr Entfernung e freien Gelenkkörpers a Kiefergelenk
64.43↔	Konstruktion eines Penis	76.5x.59↔	Sonstige Entf e freien Gelenkkörpers a Kiefergelenk
64.44.00↔	Rekonstruktion des Penis, n.n.bez.	76.5x.60↔	Implantation einer Endoprothese am Kiefergelenk
64.44.10↔	Rekonstruktion des Penis, Streckung des Penischaftes	76.5x.61↔	Wechsel einer Endoprothese am Kiefergelenk
64.44.11↔	Rk d Pns, Kr e pskt Trsp o e vrg Pns (cld pns o brd pns)	76.5x.70↔	Impl e TEP am Kiefergelenk m vorgefertigten Kompo (L)
64.44.99↔	Rekonstruktion des Penis, sonstige	76.5x.71↔	Impl e TEP a Kiefergelenk m CAD-CAM gefertigt Kompo (L)
64.45↔	Reimplantation des Penis	76.5x.90↔	So temporomandibuläre Arthropl o Diskopl a Kiefergel
64.49↔	Sonstige plastische Rekonstruktion am Penis	76.5x.99↔	Temporomandibuläre Arthroplastik, sonstige
65.31↔	Laparoskopische einseitige Ovarrektomie	76.63.00↔	Osteoplastik [Osteotomie] am Corpus mandibulae, n.n.bez.
65.39↔	Sonstige einseitige Ovarrektomie	76.63.10↔	Ostpl [Ost] i stl Alv o m frntlr Kntnsdtrg d Md o Dstrk
65.41.00↔	Laparoskopische eins Salpingoovarektomie, n.n.bez.	76.63.11↔	Ostpl [Ost] i frnt Alvkbr o m Kntdrcht a hr Mdost o Dstrk
65.41.10↔	Laparask eins Ovarrektomie, mit bds Salpingektomie	76.63.12↔	Osteoplastik [Osteotomie] zur Kinnverlagerung oh Distraktion
65.41.99↔	Laparoskopische einseitige Salpingoovarektomie, sonst	76.63.20↔	Verlag d Alveolarfortsatzes d hor Distrak na Osteot

76.63.21↔	Verlagerung d Mand d Distrak na Osteot m hor Mandast	80.13.99↔	Sonstige Arthrotomie des Handgelenks, sonstige
76.63.99↔	Osteoplastik [Osteotomie] am Corpus mandibulae, sonst	80.73.00↔	Synovektomie am Handgelenk, n.n.bez.
76.64↔	Sonstige orthognathische Chirurgie an der Mandibula	80.73.10↔	Arthroskopische Synovektomie am Handgelenk
77.40.00↔	Knochenbiopsie, ohne Angabe der Lokalisation, n.n.bez.	80.73.20↔	Offene Synovektomie am Handgelenk
77.40.10↔	Knochbiops, ohne Ang d Lok, Perkutane (Nadel) Biops	80.73.99↔	Synovektomie am Handgelenk, sonstige
77.40.20↔	Knochbiops, ohne Ang d Lokalisation, Offene Knochbiops	80.81.00↔	So Lok Exz o Destr e Gelläs an d Schult, n.n.bez.
77.40.99↔	Knochenbiopsie, ohne Angabe der Lokalisation, sonstige	80.81.10↔	Débridement am Humeroglenoidalgelekn
77.41.00↔	Knochbiops von Skap, Klav, Rip und Sternum, n.n.bez.	80.81.11↔	Zystenexstirpation am Humeroglenoidalgelekn
77.41.10↔	Knchbiops v Skp, Klv, Rp u Strm, Prkt (Nd) Biops	80.81.19↔	Sonstige lokale Exz oder Destr a Humeroglenoidalgelekn
77.41.20↔	Knochbiops von Skap, Klav, Rip u Stern, Off Knochbiops	80.81.20↔	Débridement am Akromioklavikulargelenk
77.41.99↔	Knochbiops von Skap, Klav, Rip und Sternum, sonstige	80.81.21↔	Zystenexstirpation am Akromioklavikulargelenk
77.42.00↔	Knochenbiopsie am Humerus, n.n.bez.	80.81.29↔	Sonstige lokale Exzision oder Destr a Akromioklavikulargel
77.42.10↔	Knochenbiopsie am Humerus, Perkutane (Nadel-) Biopsie	80.81.99↔	So Lok Exz o Destr e Gelläs an d Schult, So
77.42.20↔	Knochenbiopsie am Humerus, Offene Knochenbiopsie	80.82.00↔	Sonstige Lok Exz oder Destr e Gelläs a Ellb, n.n.bez.
77.42.99↔	Knochenbiopsie am Humerus, sonstige	80.82.10↔	Arthr lokale Exz oder Destr e Gelenkläsion a Ellb
77.43.00↔	Knochenbiopsie an Radius und Ulna, n.n.bez.	80.82.11↔	Débridement am Ellenbogengelenk
77.43.10↔	Knbiopsie an Radius und Ulna, Perkutane (Nadel-) Biopsie	80.82.12↔	Zystenexstirpation am Ellenbogengelenk
77.43.20↔	Knochenbiopsie an Radius und Ulna, Offene Knochenbiopsie	80.82.99↔	Sonstige Lok Exz oder Destr e Gelläs a Ellb, sonstige
77.43.99↔	Knochenbiopsie an Radius und Ulna, sonstige	80.83.00↔	Sonstige Lok Exz oder Destr e Gelläs a Hdgel, n.n.bez.
77.44.00↔	Knochenbiopsie an Karpalia und Metakarpalia, n.n.bez.	80.83.10↔	Arthr lokale Exz oder Destr e Gelläs a Handgelenk
77.44.10↔	Knochbiops an Karpal und Metakarp, Perkut (Nad) Biops	80.83.11↔	Débridement am Handgelenk
77.44.20↔	Knochbiops an Karpal und Metakarp, Offene Knochbiops	80.83.12↔	Zystenexstirpation am Handgelenk
77.44.99↔	Knochenbiopsie an Karpalia und Metakarpalia, sonstige	80.83.99↔	Sonstige Lok Exz oder Destr e Gelläs a Hdgel, sonstige
77.45.00↔	Knochenbiopsie am Femur, n.n.bez.	80.84.00↔	So Lok Exz o Destr e Gelläs an Hand und Fing, n.n.bez.
77.45.10↔	Knochenbiopsie am Femur, Perkutane (Nadel-) Biopsie	80.84.10↔	Debridement an Gelenken der Handwurzel
77.45.20↔	Knochenbiopsie am Femur, Offene Knochenbiopsie	80.84.20↔	Debridement an sonstigen Gelenken der Hand und Finger
77.45.99↔	Knochenbiopsie am Femur, sonstige	80.84.99↔	So Lok Exz o Destr e Gelläs an Hand und Fing, so
77.46.00↔	Knochenbiopsie an der Patella, n.n.bez.	80.85.00↔	Sonstige Lok Exz o Destr e Gelläs an d Hüfte, n.n.bez.
77.46.10↔	Knochenbiopsie an der Patella, Perkutane (Nadel-) Biopsie	80.85.10↔	Arthr lokale Exz oder Destr e Gelenkläsion an d Hüfte
77.46.20↔	Knochenbiopsie an der Patella, Offene Knochenbiopsie	80.85.11↔	Débridement am Hüftgelenk
77.46.99↔	Knochenbiopsie an der Patella, sonstige	80.85.12↔	Zystenexstirpation am Hüftgelenk
77.47.00↔	Knochenbiopsie an Tibia und Fibula, n.n.bez.	80.85.99↔	Sonstige Lok Exz o Destr e Gelläs an d Hüfte, sonstige
77.47.10↔	Knochenbiopsie an Tibia u Fibula, Perkutane (Nadel-) Biopsie	80.86.00↔	Sonstige Lok Exz oder Destr e Gelläs a Knie, n.n.bez.
77.47.20↔	Knochenbiopsie an Tibia und Fibula, Offene Knochenbiopsie	80.86.10↔	Arthr lokale Exzision oder Destruktion a Kniegelenk
77.47.99↔	Knochenbiopsie an Tibia und Fibula, sonstige	80.86.11↔	Débridement am Kniegelenk
77.48.00↔	Knochenbiopsie an Tarsalia und Metatarsalia, n.n.bez.	80.86.12↔	Zystenexstirpation am Kniegelenk
77.48.10↔	Knochbiops an Tarsal und Metatars, Perkut (Nad) Biops	80.86.13↔	Exzision eines Meniskusganglions am Kniegelenk
77.48.20↔	Knochbiops an Tarsalia und Metatars, Offene Knochbiops	80.86.99↔	Sonstige Lok Exz oder Destr e Gelläs a Knie, sonstige
77.48.99↔	Knochenbiopsie an Tarsalia und Metatarsalia, sonstige	80.87.00↔	Sonstige Lok Exz o Destr e Gelläs a Sg, n.n.bez.
77.49.00↔	Knochbiops an and näher bez Kn, auss Gschk, n.n.bez.	80.87.10↔	Arthr Lok Exz o Destr e Gelläs a oberen Sprunggelenk
77.49.20↔	Knbp a and näh bz Kn, au Gk, Knbp an d Ws Prk (Nd) Bp	80.87.11↔	Débridement am oberen Sprunggelenk
77.49.21↔	Knbp an and näh bz Kn, au Gschk, Knbp an d Ws, Off Knbp	80.87.12↔	Zystenexstirpation am oberen Sprunggelenk
77.49.40↔	Knbp a and näh bz Kn, au Gk, Knbp an Pl d Fs Prk (Nd) Bp	80.87.19↔	Sonstige Lok Exz o Destr e Gelläs a ob Sprunggelenk
77.49.41↔	Knbp a and näh bz Kn, au Gk, Knbp an Pl d Fs, Off Knbp	80.87.20↔	Arthr Lok Exz o Destr e Gelläs a unteren Sprunggelenk
77.49.90↔	Knchbiops an and näh bz Kn, auss Gschk, Prkt (Nd) Biops	80.87.21↔	Débridement am unteren Sprunggelenk
77.49.91↔	Knchbiops an and näh bz Kn, auss Gschk, Off Knchbiops	80.87.22↔	Zystenexstirpation am unteren Sprunggelenk
77.49.99↔	Knochbiops an and näher bez Kn, auss Gschk, sonstige	80.87.29↔	Sonstige Lok Exz o Destr e Gelläs a unteren Sg
77.61.00↔	Lk Rs v Knchläs o Gw an Skp, Klv, Rp u Strm, n.n.bez.	80.87.99↔	Sonstige Lok Exz o Destr e Gelläs a Sg, sonstige
77.61.10↔	Lok Resektion von Knochläs o Gew an Skapula und Klav	80.88.00↔	So Lok Exz o Destr e Gelläs an Fuss u Zehen, n.n.bez.
77.61.11↔	Lok Resektion von Knochenläsion o -gewebe an einer Rippe	80.88.10↔	Arthr lokale Exz oder Destr e Gelläs an Fuss und Zehen
77.61.12↔	Lokale Resektion von Knochenläsion oder -gewebe am Sternum	80.88.20↔	Débridement am Metatarsophalangealgelenk
77.61.20↔	Debridement an Skapula und Klavikula	80.88.21↔	Zystenexstirpation am Metatarsophalangealgelenk
77.61.99↔	Lk Rs v Knchläs o Gw an Skp, Klv, Rp u Strm, S	80.88.29↔	Sonstige Lok Exz oder Destr a Metatarsgel
77.81.00↔	So part Knochres an Skap, Klav, Rip u Stern, n.n.bez.	80.88.30↔	Débridement an Zehengelenken
77.81.10↔	Sonst partielle Knochenresektion an Skapula und Klavikula	80.88.40↔	Débridement an sonstigen Fussgelenken
77.81.11↔	Sonstige partielle Knochenresektion an einer Rippe	80.88.50↔	Zystenexstirpation an sonstigen Gel von Fuss und Zehen
77.81.12↔	Sonstige partielle Knochenresektion am Sternum	80.88.59↔	So Lok Exz o Destr an sonstigen Gel von Fuss und Zehen
77.81.99↔	So part Knochres an Skap, Klav, Rip und Sternum, so	80.88.99↔	So Lok Exz o Destr e Gelläs an Fuss und Zehen, so
77.91.00↔	Totale Res von Skap, Klav, Rip und Sternum, n.n.bez.	80.89.00↔	So Lok Exz o Destr e Gelläs an and bez Lok, n.n.bez.
77.91.10↔	Totale Resektion von Skapula und Klavikula	80.89.10↔	Arthr Lok Exz o Destr e Gelläs a Sternokligel
77.91.11↔	Totale Resektion einer Rippe	80.89.11↔	Débridement am Sternoklavikulargelenk
77.91.12↔	Totale Resektion einer Halsrippe	80.89.12↔	Zystenexstirpation am Sternoklavikulargelenk
77.91.13↔	Totale Resektion des Sternums	80.89.19↔	Sonstige Lok Exz oder Destr a Sternoklavikulargelenk
77.91.99↔	Totale Res von Skap, Klav, Rip und Sternum, sonstige	80.89.20↔	Arthr lokale Exz oder Destr e Gelläs a Iliosgel
80.13.00↔	Sonstige Arthrotomie des Handgelenks, n.n.bez.	80.89.21↔	Débridement am Iliosakralgelenk
80.13.10↔	Arthr Arthrot d Handgelenkes, Gelenkspülung mit Drain	80.89.22↔	Zystenexstirpation am Iliosakralgelenk
80.13.11↔	Arthr Arthrot d Handgelenkes, Entf freier Gelenkkörper	80.89.29↔	Sonstige lokale Exzision oder Destr a Iliosakralgelenk
80.13.12↔	Arthr Arthrot d Handgel, Einl oder Entf e Medträg	80.89.30↔	Débridement an der Symphyse
80.13.20↔	Arthrot des Handgelenkes, Gelenkspülung mit Drainage	80.89.31↔	Zystenexstirpation an der Symphyse
80.13.21↔	Arthrot d Handgelenkes, Entfernung freier Gelenkkörper	80.89.39↔	Sonstige lokale Exzision oder Destr an d Symphyse

80.89.40↔	Arthr Lok Exz oder Destr e Gelläs an and bez Lok	82.11.20↔	Tenotomie der Hand, offen chirurgisch
80.89.41↔	Débr einer Gelenkläsion an and bez Lokalisation	82.11.99↔	Tenotomie der Hand, sonstige
80.89.42↔	Zystenexstirpation a Gelenken and bez Lokalisation	82.12↔	Fasziotomie der Hand
80.89.99↔	So Lok Exz o Destr e Gelläs an and bez Lok, so	82.19.00↔	Sonst Durchtrennung von Weichteilen der Hand, n.n.bez.
80.90.00↔	Sonstige Exzision an einem Gelenk, n.n.bez.	82.19.10↔	So Durchtr v Weichteilen d Hand, Durchtr v Mn d Hand
80.90.10↔	Arthroskopische Exzision an einem Gelenk	82.19.99↔	Sonst Durchtrennung von Weichteilen der Hand, sonst
80.90.99↔	Sonstige Exzision an einem Gelenk, sonstige	82.21↔	Exzision einer Läsion an einer Sehnscheide der Hand
80.91.00↔	Sonstige Exzision an der Schulter, n.n.bez.	82.29↔	Exzision einer anderen Läsion an den Weichteilen der Hand
80.91.10↔	Arthroskopische Exzision am Humeroglenoidalgelenk	82.35.00↔	Sonstige Fasziektomie der Hand, n.n.bez.
80.91.11↔	Sonstige Exzision am Humeroglenoidalgelenk	82.35.10↔	Fasziektomie der Hohlhand
80.91.20↔	Arthroskopische Exzision am Akromioklavikulargelenk	82.35.11↔	Fasziektomie der Hand und Finger mit Neurolyse
80.91.21↔	Sonstige Exzision am Akromioklavikulargelenk	82.35.12↔	Faszieekt d Hand und Fing m Neurolyse und Arteriolyse
80.91.30↔	Entnahme eines Knorpeltransplantates an der Schulter	82.35.13↔	Fasziektomie der Hand und Finger mit Arthrolyse
80.91.99↔	Sonstige Exzision an der Schulter, sonstige	82.35.99↔	Sonstige Fasziektomie der Hand, sonstige
80.92.00↔	Sonstige Exzision am Ellbogen, n.n.bez.	82.36↔	Sonstige Myektomie der Hand
80.92.10↔	Arthroskopische Exzision am Ellbogen	82.39.00↔	Sonstige Exzision von Weichteilen der Hand, n.n.bez
80.92.11↔	Entnahme eines Knorpeltransplantates am Ellbogengelenk	82.39.10↔	So Exz v Weicht d Hand, Exz v Sehnscheiden d Hand
80.92.99↔	Sonstige Exzision am Ellbogen, sonstige	82.39.99↔	Sonstige Exzision von Weichteilen der Hand, sonstige
80.93.00↔	Sonstige Exzision am Handgelenk, n.n.bez.	82.45↔	Sonstige Naht an einer anderen Sehne der Hand
80.93.10↔	Arthroskopische Exzision am Handgelenk	82.46.00↔	Naht an Muskel oder Faszie der Hand, n.n.bez.
80.93.11↔	Entnahme eines Knorpeltransplantates am Handgelenk	82.46.10↔	Naht an einer Faszie der Hand
80.93.12↔	Resektion des Discus triangularis am Handgelenk	82.46.20↔	Naht an einem Muskel der Hand
80.93.99↔	Sonstige Exzision am Handgelenk, sonstige	82.46.99↔	Naht an Muskel oder Faszie der Hand, sonstige
80.94↔	Sonstige Exzision an Hand- und Fingergelenk	82.52↔	Verkürzung einer Sehne der Hand
80.95.00↔	Sonstige Exzision am Hüftgelenk, n.n.bez.	82.53↔	Reinsertion einer Sehne der Hand
80.95.10↔	Arthroskopische Exzision am Hüftgelenk	82.54↔	Reinsertion eines Muskels der Hand
80.95.11↔	Entnahme eines Knorpeltransplantates am Hüftgelenk	82.55↔	Sonstige Längenänderung an Muskel oder Sehne der Hand
80.95.99↔	Sonstige Exzision am Hüftgelenk, sonstige	82.56↔	Sonstr Transfer oder Transplantation einer Sehne der Hand
80.96.00↔	Sonstige Exzision am Knie, n.n.bez.	82.58↔	Sonstr Transfer oder Transplantation eines Handmuskels
80.96.10↔	Arthroskopische Exzision am Kniegelenk	82.59↔	Sonstige Transposition eines Handmuskels
80.96.20↔	Entnahme e Knorpeltransplantates a Kniegelenk, arthr	82.72.00↔	Plast Op an d Hand m M o FaszTransplantat, n.n.bez.
80.96.21↔	Entn e Knorpeltransplantates a Kniegelenk, offen chir	82.72.10↔	Plastische Op m M o FaszTransplantat an e Fing
80.96.99↔	Sonstige Exzision am Knie, sonstige	82.72.11↔	Plast Op m M o FaszTransplantat an sonst Teil d Hand
80.97.00↔	Sonstige Exzision am Sprunggelenk, n.n.bez.	82.72.99↔	Plast Op an d Hand m M o FaszTransplantat, sonstiges
80.97.10↔	Arthroskopische Exzision am oberen Sprunggelenk	82.79↔	Plastische Op an d Hand m and Transplantat o Implant
80.97.11↔	Sonstige Exzision am oberen Sprunggelenk	82.82↔	Plastische Rekonstruktion einer Spalthand
80.97.20↔	Arthroskopische Exzision am unteren Sprunggelenk	82.83↔	Plastische Rekonstruktion bei Makrodaktylie
80.97.21↔	Sonstige Exzision am unteren Sprunggelenk	82.85↔	Sonstige Tenodese an der Hand
80.97.30↔	Entnahme eines Knorpeltransplantates am Sprunggelenk	82.86.00↔	Sonstige Tenoplastik an der Hand, n.n.bez.
80.97.99↔	Sonstige Exzision am Sprunggelenk, sonstige	82.86.10↔	Tenoplastik von Beugesehnen der Hand
80.98.00↔	Sonstige Exzision an Fuss- und Zehngelenk, n.n.bez.	82.86.11↔	Schaffung eines Transplantatlagers für Sehnen an der Hand
80.98.10↔	Arthroskopische Exzision an Fuss- und Zehngelenken	82.86.12↔	Revision (ohne Wechsel) e Sehnenimplantates an d Hand
80.98.11↔	Sonstige Exzision am Metatarsophalangealgelenk	82.86.13↔	Wechsel eines Sehnenimplantates an der Hand
80.98.12↔	Sonstige Exzision an sonstigen Fussgelenken	82.86.99↔	Sonstige Tenoplastik an der Hand, sonstige
80.98.13↔	Sonstige Exzision an Zehngelenken	82.89.00↔	Sonstige plastische Operationen an der Hand, n.n.bez.
80.98.99↔	Sonstige Exzision an Fuss- und Zehngelenk, sonstige	82.89.10↔	Sehnscheidenplastik an der Hand
80.99.00↔	Sonstige Exz an e Gel an and bez Lok, n.n.bez.	82.89.11↔	Knöcherne Ref von Bänder d Handwur und Mitthand
80.99.10↔	Arthroskopische Exzision am Sternoklavikulargelenk	82.89.12↔	Knöcherne Refixation von sonstigen Bänder der Hand
80.99.11↔	Sonstige Exzision am Sternoklavikulargelenk	82.89.13↔	Glübgreifnd Weichteildstrktion b kng Anm d Hnd
80.99.20↔	Arthroskopische Exzision am Iliosakralgelenk	82.89.14↔	Radialisation bei kongenitalen Anomalien der Hand
80.99.21↔	Sonstige Exzision am Iliosakralgelenk	82.89.15↔	Rs v Schnürrngn m pltschr Rk b kng Anm d Hnd
80.99.30↔	Arthroskopische Exzision an der Symphyse	82.89.16↔	Transfer einer Zehe als Fingerersatz
80.99.31↔	Sonstige Exzision an der Symphyse	82.89.99↔	Sonstige plastische Operationen an der Hand, sonstige
80.99.90↔	Arthr Exzision an einem Gelenk an and bez Lokalisation	82.91↔	Lösung von Adhäsionen an der Hand
80.99.91↔	Entn e Knorpeltx an e Gel an and bez Lokalisation	82.99.00↔	Sonstige Op an M, Sehne und Fasz d Hand, n.n.bez.
80.99.99↔	Sonstige Exz an e Gel an and bez Lok, sonstige	82.99.10↔	Sonstige Operationen an Sehnen der Hand
81.93.00↔	Naht an Kapsel od Ligament der oberen Extremitäten, n.n.bez.	82.99.20↔	Sonstige Operationen an Faszien der Hand
81.93.10↔	Naht des Bandapparates der Klavikula	82.99.30↔	Sonstige Operationen an Muskeln der Hand
81.93.20↔	Naht des radiulnaren Ringbandes	82.99.99↔	Sonstige Op an M, Sehne und Fasz d Hand, sonstige
81.93.21↔	Naht des distalen radiulnaren Bandapparates	83.02.00↔	Myotomie, n.n.bez.
81.93.30↔	Nht an Kaps o Lig d ob Extrem, Handwur und Mitthand	83.02.10↔	Myotomie, Kopf und Hals
81.93.99↔	Naht an Kapsel o Ligament der oberen Extremitäten, sonst	83.02.11↔	Myotomie, Schulter und Axilla
82.02↔	Myotomie an der Hand	83.02.12↔	Myotomie, Oberarm und Ellenbogen
82.04↔	Inzision und Drainage von Palmar- oder Thenarraum	83.02.13↔	Myotomie, Unterarm
82.09.00↔	Sonstige Inzision an den Weichteilen der Hand, n.n.bez.	83.02.14↔	Myotomie, Brustwand, Bauch und Rücken
82.09.10↔	S Inzs an D Weicht d Hnd, Shnnfchspltn g an d Hnd	83.02.15↔	Myotomie, Leisten- und Genitalregion und Gesäss
82.09.99↔	Sonstige Inzision an den Weichteilen der Hand, sonstige	83.02.16↔	Myotomie, Untere Extremität
82.11.00↔	Tenotomie der Hand, n.n.bez.	83.02.19↔	Myotomie, Andere Lokalisation
82.11.10↔	Tenotomie der Hand, Handgelenk, perkutan	83.02.99↔	Myotomie, sonstige
82.11.11↔	Tenotomie der Hand, Finger, perkutan	83.09.00↔	Sonstige Inzision an den Weichteilen, n.n.bez.

83.09.10↔	Fremdkentf aus Muskel, Sehne oder Fasz, Kopf und Hals	83.32.11↔	Exzision einer Läsion an einem Muskel, Schulter und Arm
83.09.11↔	Fremdkentf aus M, Sehne oder Fasz, Schulter und Axilla	83.32.12↔	Exzision e Läsion an e Muskel, Bruw, Bauch und Rücken
83.09.12↔	Fremdkentf aus M, Sehne oder Fasz, Oberarm und Ellb	83.32.13↔	Exz e Läs an e Muskel, Leisten und Genreg und Gesäss
83.09.13↔	Fremdkentf aus Muskel, Sehne oder Fasz, Unterarm	83.32.14↔	Exzision einer Läsion an einem Muskel, Untere Extremität
83.09.14↔	Fremdkentf aus M, Sehne o Fasz, Bruw, Bauch und Rücken	83.32.19↔	Exzision einer Läsion an einem Muskel, Andere Lokalisation
83.09.15↔	Fremdkentf aus M, Sehn o Fasz, Leist u Genreg u Gesäss	83.32.99↔	Exzision einer Läsion an einem Muskel, sonstige
83.09.16↔	Fremdkentf aus Muskel, Sehne oder Fasz, Untere Extrem	83.45.00↔	Sonstige Myektomie, n.n.bez.
83.09.19↔	Fremdkentf aus Muskel, Sehne oder Fasz, And Lok	83.45.10↔	Sonstige Myektomie, Kopf und Hals
83.09.90↔	Sonstige Inzision an den Weichteilen, Kopf und Hals	83.45.11↔	Sonstige Myektomie, Schulter und Axilla
83.09.91↔	Sonst Inzision an den Weichteilen, Schulter und Axilla	83.45.12↔	Sonstige Myektomie, Oberarm und Ellenbogen
83.09.92↔	Sonst Inzision an den Weichteilen, Oberarm und Ellenbogen	83.45.13↔	Sonstige Myektomie, Unterarm
83.09.93↔	Sonstige Inzision an den Weichteilen, Unterarm	83.45.14↔	Sonstige Myektomie, Brustwand, Bauch und Rücken
83.09.94↔	So Inzis an D Weichteilen, Bruw, Bauch und Rücken	83.45.15↔	Sonst Myektomie, Leisten- und Genitalregion und Gesäss
83.09.95↔	So Inzis an D Weichteilen, Leist u Genreg u Gesäss	83.45.16↔	Sonstige Myektomie, Untere Extremität
83.09.96↔	Sonstige Inzision an den Weichteilen, Untere Extremität	83.45.19↔	Sonstige Myektomie, Andere Lokalisation
83.09.97↔	Sonst Inzision an den Weichteilen, Andere Lokalisation	83.45.99↔	Sonstige Myektomie, sonstige
83.09.99↔	Sonstige Inzision an den Weichteilen, sonstige	83.65.00↔	Sonstige Naht an Muskel oder Faszie, n.n.bez.
83.14.00↔	Fasziotomie oder Aponeurotomie, n.n.bez.	83.65.10↔	Sonstige Naht an Muskel oder Faszie, Kopf und Hals
83.14.10↔	Fasziotomie oder Aponeurotomie, Kopf und Hals	83.65.11↔	Sonst Naht an Muskel oder Faszie, Schulter und Axilla
83.14.11↔	Fasziotomie oder Aponeurotomie, Schulter und Axilla	83.65.12↔	Sonst Naht an Muskel oder Faszie, Oberarm und Ellenbogen
83.14.12↔	Fasziotomie oder Aponeurotomie, Oberarm und Ellenbogen	83.65.13↔	Sonstige Naht an Muskel oder Faszie, Unterarm
83.14.13↔	Fasziotomie oder Aponeurotomie, Unterarm	83.65.14↔	Sonst Naht an Muskel o Faszie, Brustwand, Bauch und Rücken
83.14.14↔	Fasziotomie o Aponeurotomie, Brustwand, Bauch und Rücken	83.65.15↔	Sonstige Nht an M o Fasz, Leist und Genreg und Gesäss
83.14.15↔	Fasziotomie o Aponeurotomie, Leist u Genreg u Gesäss	83.65.16↔	Sonstige Naht an Muskel oder Faszie, Untere Extremität
83.14.16↔	Fasziotomie oder Aponeurotomie, Untere Extremität	83.65.19↔	Sonst Naht an Muskel oder Faszie, Andere Lokalsiation
83.14.19↔	Fasziotomie oder Aponeurotomie, Andere Lokalisation	83.65.99↔	Sonstige Naht an Muskel oder Faszie, sonstige
83.14.99↔	Fasziotomie oder Aponeurotomie, sonstige	83.72.00↔	Sehnenrückverlagerung, n.n.bez.
83.19.00↔	Sonstige Durchtrennung von Weichteilen, n.n.bez.	83.72.10↔	Sehnenrückverlagerung, Kopf und Hals
83.19.10↔	Durchtrennung eines Muskels, Kopf und Hals	83.72.11↔	Sehnenrückverlagerung, Schulter und Axilla
83.19.11↔	Durchtrennung eines Muskels, Schulter und Axilla	83.72.12↔	Sehnenrückverlagerung, Oberarm und Ellenbogen
83.19.12↔	Durchtrennung eines Muskels, Oberarm und Ellenbogen	83.72.13↔	Sehnenrückverlagerung, Unterarm
83.19.13↔	Durchtrennung eines Muskels, Unterarm	83.72.14↔	Sehnenrückverlagerung, Brustwand, Bauch und Rücken
83.19.14↔	Durchtrennung eines Muskels, Bruw, Bauch und Rücken	83.72.15↔	Sehnenverkürzung, Leisten- und Genitalregion und Gesäss
83.19.15↔	Durchtr e Muskels, Leisten und Genreg und Gesäss	83.72.16↔	Sehnenrückverlagerung, Untere Extremität
83.19.16↔	Durchtrennung eines Muskels, Untere Extremität	83.72.19↔	Sehnenrückverlagerung, Andere Lokalisation
83.19.19↔	Durchtrennung eines Muskels, Andere Lokalisation	83.72.99↔	Sehnenrückverlagerung, sonstige
83.19.20↔	Desins von Muskel, Sehne und Faszie, Kopf und Hals	83.77.00↔	Muskeltransfer oder -transplantation, n.n.bez.
83.19.21↔	Desins von Muskel, Sehne und Fasz, Schulter und Axilla	83.77.10↔	Muskeltransfer oder -transplantation, Kopf und Hals
83.19.22↔	Desins von Muskel, Sehne und Faszie, Oberarm und Ellb	83.77.11↔	Muskeltransfer oder -transplantation, Schulter und Axilla
83.19.23↔	Desinsertion von Muskel, Sehne und Faszie, Unterarm	83.77.12↔	Muskeltransfer oder -transplantation, Oberarm und Ellenbogen
83.19.24↔	Desins von M, Sehne und Fasz, Bruw, Bauch und Rücken	83.77.13↔	Muskeltransfer oder -transplantation, Unterarm
83.19.25↔	Desins von M, Sehn u Fasz, Leist u Genreg u Gesäss	83.77.14↔	Mtransfer o transplantation, Bruw, Bauch und Rücken
83.19.26↔	Desins von Muskel, Sehne und Faszie, Untere Extremität	83.77.15↔	MTransf o Tx, Leist und Genreg und Gesäss
83.19.29↔	Desins von Muskel, Sehne und Faszie, And Lokalisation	83.77.16↔	Muskeltransfer oder -transplantation, Untere Extremität
83.19.30↔	Lappenstiëdurchtrennung nach Lappenpl, Kopf und Ha	83.77.19↔	Muskeltransfer oder -transplantation, Andere Lokalisation
83.19.31↔	Lappenstdurcht nach Lappenpl, Schulter und Axilla	83.77.99↔	Muskeltransfer oder -transplantation, sonstige
83.19.32↔	Lappenstdurcht nach Lappenpl, Oberarm und Ellb	83.85.00↔	Sonstige Längenänderung an Muskel oder Sehne, n.n.bez.
83.19.33↔	Lappenstiëdurchtrennung nach Lappenplastik, Unterarm	83.85.10↔	Verlängerung von Muskel oder Sehne, Kopf und Hals
83.19.34↔	Lappenstdurcht nach Lappenpl, Bruw, Bauch und Rücken	83.85.11↔	Verlängerung von Muskel oder Sehne, Schulter und Axilla
83.19.35↔	Lappenstdurcht na Lappenpl, Leist u Genreg u Gesäss	83.85.12↔	Verlängerung von Muskel oder Sehne, Oberarm und Ellb
83.19.36↔	Lappenstiëdurchtrennung nach Lappenpl, Untere Extrem	83.85.13↔	Verlängerung von Muskel oder Sehne, Unterarm
83.19.39↔	Lappenstdurcht nach Lappenpl, And Lokalisation	83.85.14↔	Verlängerung von M oder Sehne, Bruw, Bauch und Rücken
83.19.90↔	Sonstige Durchtrennung von Weichteilen, Kopf und Hals	83.85.15↔	Verlängerung von M o Sehn, Leist und Genreg und Gesäss
83.19.91↔	Sonst Durchtrennung von Weichteilen, Schulter und Axilla	83.85.16↔	Verlängerung von Muskel oder Sehne, Untere Extremität
83.19.92↔	Sonst Durchtrennung von Weichteilen, Oberarm und Ellenbogen	83.85.19↔	Verlängerung von Muskel oder Sehne, Andere Lokalisation
83.19.93↔	Sonstige Durchtrennung von Weichteilen, Unterarm	83.85.20↔	Verkürzung von Muskel oder Sehne, Kopf und Hals
83.19.94↔	So Durchtr von Weichteilen, Bruw, Bauch und Rücken	83.85.21↔	Verkürzung von Muskel oder Sehne, Schulter und Axilla
83.19.95↔	So Durchtr von Weichteilen, Leist u Genreg u Gesäss	83.85.22↔	Verkürzung von Muskel oder Sehne, Oberarm und Ellb
83.19.96↔	Sonst Durchtrennung von Weichteilen, Untere Extremität	83.85.23↔	Verkürzung von Muskel oder Sehne, Unterarm
83.19.97↔	Sonst Durchtrennung von Weichteilen, Andere Lokalisation	83.85.24↔	Verkürzung von M oder Sehne, Bruw, Bauch und Rücken
83.19.99↔	Sonstige Durchtrennung von Weichteilen, sonstige	83.85.25↔	Verkürzung von M o Sehne, Leist und Genreg und Gesäss
83.21.00↔	Biopsie an den Weichteilen, n.n.bez.	83.85.26↔	Verkürzung von Muskel oder Sehne, Untere Extremität
83.21.10↔	Biops an D Weicht, Perkut (Nad) Biops an D Weicht	83.85.29↔	Verkürzung von Muskel oder Sehne, Andere Lokalisation
83.21.11↔	Offene Biopsie an den Weichteilen	83.85.99↔	Sonstige Längenänderung an Muskel oder Sehne, sonstige
83.21.20↔	Biopsie an den Weichteilen, Perkutane (Nadel-) Biop a Muskel	83.87.00↔	Sonstige plastische Operationen am Muskel, n.n.bez.
83.21.21↔	Offene Biopsie am Muskel	83.87.10↔	Muskelplastik, Kopf und Hals
83.21.30↔	Biopsie an den Weichteilen, Biopsie an einem Schleimbeutel	83.87.11↔	Muskelplastik, Schulter und Axilla
83.21.99↔	Biopsie an den Weichteilen, sonstige	83.87.12↔	Muskelplastik, Oberarm und Ellenbogen
83.32.00↔	Exzision einer Läsion an einem Muskel, n.n.bez.	83.87.13↔	Muskelplastik, Unterarm
83.32.10↔	Exzision einer Läsion an einem Muskel, Kopf und Hals	83.87.14↔	Muskelplastik, Brustwand, Bauch und Rücken

83.87.15↔	Muskelplastik, Leisten- und Genitalregion und Gesäß	83.89.29↔	Deckung eines Def an einer Faszie, And Lokalisation
83.87.16↔	Muskelplastik, Untere Extremität	83.89.90↔	Sonst plastische Operationen an der Faszie, Kopf und Hals
83.87.19↔	Muskelplastik, Andere Lokalisation	83.89.91↔	Sonstige plastische Op an d Fasz, Schulter und Axilla
83.87.90↔	Sonst plastische Operationen am Muskel, Kopf und Hals	83.89.92↔	Sonstige plastische Op an d Fasz, Oba und Ellb
83.87.91↔	Sonst plastische Operationen am Muskel, Schulter und Axilla	83.89.93↔	Sonstige plastische Operationen an der Faszie, Unterarm
83.87.92↔	Sonstige plastische Operationen a M, Oberarm und Ellb	83.89.94↔	Sonstige Plast Op an d Fasz, Bruw, Bauch und Rücken
83.87.93↔	Sonstige plastische Operationen am Muskel, Unterarm	83.89.95↔	So Plast Op an d Fasz, Leist und Genreg und Gesäß
83.87.94↔	Sonstige plastische Op a M, Bruw, Bauch und Rücken	83.89.96↔	Sonst plastische Operationen an der Faszie, Untere Extremität
83.87.95↔	Sonstige Plast Op a M, Leist und Genreg und Gesäß	83.89.97↔	Sonstige plastische Operationen an d Fasz, And Lok
83.87.96↔	Sonst plastische Operationen am Muskel, Untere Extremität	83.89.99↔	Sonstige plastische Operationen an der Faszie, sonstige
83.87.97↔	Sonstige plastische Operationen a Muskel, And Lok	83.91.00↔	Lös von Adhäs von M, Sehne, Fasz und Bursa, n.n.bez.
83.87.99↔	Sonstige plastische Operationen am Muskel, sonstige	83.91.10↔	Lös von Adhäs von M, Sehn, Fasz u Bursa, Kopf u Ha
83.88.00↔	Sonstige plastische Operationen an der Sehne, n.n.bez.	83.91.11↔	Lös v Adhäs v M, Sehn, Fasz u Bursa, Schult u Axilla
83.88.10↔	Augmentation einer Sehne, Kopf und Hals	83.91.12↔	Lös von Adhäs von M, Sehn, Fasz u Bursa, Oba u Ellb
83.88.11↔	Augmentation einer Sehne, Schulter und Axilla	83.91.13↔	Lös von Adhäs von M, Sehne, Fasz und Bursa, Unterarm
83.88.12↔	Augmentation einer Sehne, Oberarm und Ellenbogen	83.91.14↔	Lös v Adhäs v M, Shn, Fsz u Brs, Brw, Bauch u Rückn
83.88.13↔	Augmentation einer Sehne, Unterarm	83.91.15↔	Lös v Adhäs v M, Shn, Fsz u Brs, Leist u Gnrg u Gsäß
83.88.14↔	Augmentation einer Sehne, Brustwand, Bauch und Rücken	83.91.16↔	Lös von Adhäs von M, Sehn, Fasz u Bursa, Unt Extrem
83.88.15↔	Augm einer Sehne, Leisten und Genitalregion und Gesäß	83.91.19↔	Lös von Adhäs von M, Sehne, Fasz und Bursa, And Lok
83.88.16↔	Augmentation einer Sehne, Untere Extremität	83.91.99↔	Lös von Adhäs von M, Sehne, Fasz und Bursa, sonstige
83.88.19↔	Augmentation einer Sehne, Andere Lokalisation	84.00↔	Amputation an der oberen Extremität, n.n.bez.
83.88.20↔	Sehnersatzplastik, Kopf und Hals	84.01↔	Amput und Exartikulation an e Finger (ausgen a Daum)
83.88.21↔	Sehnersatzplastik, Schulter und Axilla	84.02↔	Amputation und Exartikulation am Daumen
83.88.22↔	Sehnersatzplastik, Oberarm und Ellenbogen	84.03.00↔	Hand-Amputation, n.n.bez.
83.88.23↔	Sehnersatzplastik, Unterarm	84.03.10↔	Komplette Hand-Amputation an Handwurzel oder Mittelhand
83.88.24↔	Sehnersatzplastik, Brustwand, Bauch und Rücken	84.03.99↔	Hand-Amputation, sonstige
83.88.25↔	Sehnersatzplastik, Leisten und Genreg und Gesäß	84.04↔	Handgelenks-Exartikulation
83.88.26↔	Sehnersatzplastik, Untere Extremität	84.05↔	Vorderarm-Amputation
83.88.29↔	Sehnersatzplastik, Andere Lokalisation	84.06↔	Ellbogen-Exartikulation
83.88.30↔	Schaffung eines Sehnenstransplantatlagers, Kopf und Hals	84.07↔	Oberarm-Amputation
83.88.31↔	Schaffung e Sehntxlag, Schult und Axilla	84.08↔	Schultergelenk-Exartikulation
83.88.32↔	Schaffung e Sehnenstransplantatlagers, Oberarm und Ellb	84.09↔	Interthorakoskapuläre Amputation
83.88.33↔	Schaffung eines Sehnenstransplantatlagers, Unterarm	84.10↔	Amputation der unteren Extremität, n.n.bez.
83.88.34↔	Schaffung e Sehntxlag, Bruw, Bauch und Rücken	84.11↔	Zehenamputation
83.88.35↔	Schaffung e Sehntxlag, Leist und Genreg und Gesäß	84.12↔	Amputation durch Fuss
83.88.36↔	Schaffung e Sehnenstransplantatlagers, Untere Extrem	84.13↔	Exartikulation im Sprunggelenk
83.88.39↔	Schaffung e Sehnenstransplantatlagers, And Lokalisation	84.14↔	Transmalleoläre Amputation im Sprunggelenk
83.88.40↔	Tenodese, Kopf und Hals	84.15↔	Sonstige Unterschenkel-Amputation
83.88.41↔	Tenodese, Schulter und Axilla	84.16↔	Knie-Exartikulation
83.88.42↔	Tenodese, Oberarm und Ellenbogen	84.17↔	Oberschenkel-Amputation
83.88.43↔	Tenodese, Unterarm	84.18↔	Hüft-Exartikulation
83.88.44↔	Tenodese, Brustwand, Bauch und Rücken	84.19↔	Abdominopelvine Amputation
83.88.45↔	Tenodese, Leisten- und Genitalregion und Gesäß	84.3x.00↔	Revision eines Amputationsstumpfes, n.n.bez.
83.88.46↔	Tenodese, Untere Extremität	84.3x.10↔	Rev eines Amputationsstumpfes, Schulter- und Oberarmregion
83.88.49↔	Tenodese, Andere Lokalisation	84.3x.11↔	Revision eines Amputationsstumpfes, Unterarmregion
83.88.90↔	Sonst plastische Operationen an der Sehne, Kopf und Hals	84.3x.12↔	Revision eines Amputationsstumpfes, Handregion
83.88.91↔	Sonstige plastische Op an d Sehne, Schulter und Axilla	84.3x.13↔	Revision eines Amputationsstumpfes, Untere Extremität
83.88.92↔	Sonstige plastische Op an d Sehne, Oba und Ellb	84.3x.19↔	Revision eines Amputationsstumpfes, Andere Lokalisation
83.88.93↔	Sonstige plastische Operationen an der Sehne, Unterarm	84.3x.99↔	Revision eines Amputationsstumpfes, sonstige
83.88.94↔	Sonstige Plast Op an d Sehne, Bruw, Bauch und Rücken	84.91↔	Amputation, n.n.bez.
83.88.95↔	So Plast Op an d Sehn, Leist und Genreg und Gesäß	85.0x.00↔	Inzision an der Mamma, n.n.bez.
83.88.96↔	Sonst plastische Operationen an der Sehne, Untere Extremität	85.0x.10↔	Inzis an d Mamma mit Durchr d Kapsel b Mammaprothese
83.88.97↔	Sonstige plastische Operationen an d Sehne, And Lok	85.0x.11↔	Inzision an der Mamma, ohne weitere Massnahmen
83.88.99↔	Sonstige plastische Operationen an der Sehne, sonstige	85.0x.99↔	Inzision an der Mamma, sonstige
83.89.00↔	Sonstige plastische Operationen an der Faszie, n.n.bez.	85.12↔	Offene Biopsie an der Mamma
83.89.10↔	Verlängerung, Verkürzung und Dopp e Fasz, Kopf und Ha	85.20↔	Exzision oder Destruktion von Mammagewebe, n.n.bez.
83.89.11↔	Verlängerung, Verk u Dopp e Fasz, Schult u Axilla	85.21.00↔	Lokale Exzision einer Läsion an der Mamma, n.n.bez.
83.89.12↔	Verlängerung, Verkürzung und Dopp e Fasz, Oba und Ellb	85.21.10↔	Lok Exz e Läs an d Mamma, ohne axilläre Lymphhekt
83.89.13↔	Verlängerung, Verkürzung und Dopp e Fasz, Unterarm	85.21.11↔	Lok Exz e Läs an d Mamma, mit axillärer Lymphhekt
83.89.14↔	Verlängerung, Verk u Dopp e Fasz, Bruw, Bauch u Rücken	85.21.99↔	Lokale Exzision einer Läsion an der Mamma, Sonstige
83.89.15↔	Verl, Verk u Dopp e Fasz, Leist u Genreg u Gesäß	85.22.00↔	Quadrantenresektion der Mamma, n.n.bez.
83.89.16↔	Verlängerung, Verkürzung u Dopp e Fasz, Untere Extrem	85.22.10↔	Quadrantenres der Mamma, ohne axilläre Lymphadenektomie
83.89.19↔	Verlängerung, Verkürzung und Dopp e Fasz, And Lok	85.22.11↔	Quadrantenres der Mamma, m axillärer Lymphadenektomie
83.89.20↔	Deckung eines Defektes an einer Faszie, Kopf und Hals	85.22.99↔	Quadrantenresektion der Mamma, Sonstige
83.89.21↔	Deckung eines Def an einer Faszie, Schulter und Axilla	85.24↔	Exzision von ektopischem Mammagewebe
83.89.22↔	Deckung e Def an einer Faszie, Oberarm und Ellenbogen	85.25↔	Exzision einer Brustwarze
83.89.23↔	Deckung eines Defektes an einer Faszie, Unterarm	85.31↔	Einseitige Mammareduktionsplastik
83.89.24↔	Deckung e Def an einer Faszie, Bruw, Bauch und Rücken	85.32↔	Beidseitige Mammareduktionsplastik
83.89.25↔	Deckung e Def an e Fasz, Leisten und Genreg und Gesäß	85.33↔	Eins subkutane Mastektomie mit glz Prothesenimplantat
83.89.26↔	Deckung eines Def an einer Faszie, Untere Extremität	85.34↔	Sonstige einseitige subkutane Mastektomie

85.35↔	Bds subkutane Mastektomie mit glz Prothesenimplantat	86.4x.2b↔	Rad Exz e Hautlās d unt Extre m Tx o Transp von Haut
85.36↔	Sonstige beidseitige subkutane Mastektomie	86.4x.30↔	Mkrgr Chr a Schnllschnntt (Mhs' Mgrgrphc Srgny)
85.41↔	Einseitige einfache Mastektomie	86.4x.31↔	Mkrgr Chr a Prffnschnntt (3DHstglie n Tübng Mthd)
85.42↔	Beidseitige einfache Mastektomie	86.4x.99↔	Radikale Exzision einer Hautläsion, sonstige
85.43↔	Einseitige modifizierte radikale Mastektomie	86.60↔	Freies Hauttransplantat, n.n.bez.
85.44↔	Beidseitige modifizierte radikale Mastektomie	86.61.00↔	Vollhauttransplantat an die Hand, n.n.bez.
85.45.00↔	Einseitige radikale Mastektomie, n.n.bez.	86.61.10↔	Kleinflächiges Vollhauttransplantat an die Hand
85.45.10↔	Ens Rd Mstkt oh Brstwndteilsrktion, oh Lymphkt	86.61.20↔	Großflächiges Vollhauttransplantat an die Hand
85.45.11↔	Ens Rd Mstkt m Brstwndteilsrktion, oh Lymphkt	86.61.99↔	Vollhauttransplantat an die Hand, sonstige
85.45.12↔	Ens Rd Mstkt oh Brstwndteilsrktion, m Lymphkt	86.62.00↔	Sonstiges Hauttransplantat an die Hand, n.n.bez.
85.45.13↔	Eins Rad Mastekt m Brustwandteilresektion, m Lymphekt	86.62.10↔	Kleinflächiges Spalthauttransplantat an die Hand
85.45.99↔	Einseitige radikale Mastektomie, sonstige	86.62.20↔	Großflächiges Spalthauttransplantat an die Hand
85.46↔	Beidseitige radikale Mastektomie	86.62.99↔	Sonstiges Hauttransplantat an die Hand, sonstiges
85.47↔	Einseitige erweiterte radikale Mastektomie	86.69.00↔	Sonst Hauttransplantation an andere Lokalisationen, n.n.bez.
85.48↔	Beidseitige erweiterte radikale Mastektomie	86.69.10↔	Klfl Spalthautx an D Kopf (auss Lip und Mund)
85.50↔	Augmentationsmammoplastik, n.n.bez.	86.69.11↔	Kleinflächige Spalthauttransplantation an den Hals
85.51↔	Einseitige intramammäre Injektion zur Augmentation	86.69.12↔	Kleinfl Spalthauttransplantation an Schulter u Oberarm
85.52↔	Beidseitige intramammäre Injektion zur Augmentation	86.69.13↔	Kleinflächige Spalthauttransplantation an den Unterarm
85.53.00↔	Einseitige Prothesenimplantation an der Mamma, n.n.bez.	86.69.14↔	Kleinflächige Spalthauttransplantation an die Hand
85.53.10↔	Einseit Prothesenimpl an der Mamma, nach Mastektomie	86.69.15↔	Kleinfl Spalthauttransplantation an Brustwand und Rücken
85.53.99↔	Einseitige Prothesenimplantation an der Mamma, sonstige	86.69.16↔	Kleinflächige Spalthauttransplantation an der Bauchregion
85.54.00↔	Beidseitige Prothesenimplantation an der Mamma, n.n.bez.	86.69.17↔	Klfl Spalthauttransplantation an d Leisten und Genreg
85.54.10↔	Beidseitige Prothesenimpl an der Mamma, nach Mastektomie	86.69.18↔	Klfl Spalthauttransplantation an Os und Unterschenkel
85.54.99↔	Beidseitige Prothesenimplantation an der Mamma, sonst	86.69.19↔	Kleinfl Spalthauttransplantation an andere Lokalisation
85.6↔	Mastopexie	86.69.1a↔	Kleinflächige Spalthauttransplantation an den Fuß
85.82↔	Spalthauttransplantat an die Mamma	86.69.20↔	Grofl Spalthautx an D Kopf (auss Lip und Mund)
85.83↔	Vollhauttransplantat an die Mamma	86.69.21↔	Großflächige Spalthauttransplantation an den Hals
85.84↔	Mammarekonstruktion mit gestieltem Hautlappen	86.69.22↔	Großfl Spalthauttransplantation an Schulter u Oberarm
85.85↔	Mammarekonstruktion mit gestielten Muskellappen	86.69.23↔	Großflächige Spalthauttransplantation an den Unterarm
85.86↔	Transplantation einer Brustwarze	86.69.24↔	Großflächige Spalthauttransplantation an die Hand
85.87.00↔	Sonstige Operation an der Brustwarze, n.n.bez.	86.69.25↔	Großfl Spalthauttransplantation an Brustwand und Rücken
85.87.10↔	Naht an der Brustwarze (nach Verletzung)	86.69.26↔	Großflächige Spalthauttransplantation an die Bauchregion
85.87.11↔	Plastische Rekonstruktion d Brustwarz d Hauttx	86.69.27↔	Grofl Spalthauttransplantation an d Leist und Genreg
85.87.12↔	Plastische Rekonstruktion der Brustwarze durch Tätowierung	86.69.28↔	Großflächige Spalthauttransplantation an das Gesäß
85.87.13↔	Chirurgische Eversion einer invertierten Brustwarze	86.69.29↔	Großflächige Spalthauttransplantation an andere Lokalisation
85.87.14↔	Plastische Rek eines Warzenhofes (durch Tätowierung)	86.69.2a↔	Grofl Spalthauttransplantation an Os und Unterschenkel
85.87.99↔	Sonstige Operation an der Brustwarze, sonstige	86.69.2b↔	Großflächige Spalthauttransplantation an den Fuß
85.89.00↔	Sonstige Mammoplastik, n.n.bez.	86.69.99↔	Sonst Hauttransplantation an andere Lokalisationen, sonst
85.89.10↔	Mammoplastik mit freiem Haut-Muskel-Transplantat	86.73.00↔	Anbr von gestieltem oder fr Lappen an d Hand, n.n.bez.
85.89.11↔	Mammopl m gestielt HautMTx (myokut Lp), oh Prothimpl	86.73.10↔	Kleinflächige Dehnungsplastik an die Hand
85.89.12↔	Mammopl m gestielt HautMTx (myokut Lp), m Prothimpl	86.73.11↔	Kleinflächige Verschiebe-Rotationsplastik an die Hand
85.89.13↔	Mammoplastik mit Omentumlappen	86.73.12↔	Kleinflächige Transpositionsplastik an die Hand
85.89.99↔	Sonstige Mammoplastik, sonstige	86.73.13↔	Kleinflächige Insellappenplastik an die Hand
85.93↔	Revision eines Mammaimplantats	86.73.14↔	Kleinflächige Z-Plastik an die Hand
85.94↔	Entfernen eines Mammaimplantats	86.73.20↔	Großflächige Dehnungsplastik an die Hand
85.95↔	Einsetzen eines Gewebeexpanders in die Mamma	86.73.21↔	Großflächige Verschiebe-Rotationsplastik an die Hand
86.21↔	Exzision von Pilonidalzyste oder Sinus pilonidalis	86.73.22↔	Großflächige Transpositionsplastik an die Hand
86.25.00↔	Dermabrasion, n.n.bez.	86.73.23↔	Großflächige Insellappenplastik an die Hand
86.25.10↔	Kleinflächige Dermabrasion	86.73.24↔	Großflächige Z-Plastik an die Hand
86.25.20↔	Großflächige Dermabrasion	86.73.29↔	Sonstige lokale Lappenplastik an die Hand
86.25.99↔	Dermabrasion, sonstige	86.73.30↔	Anbr von fr Lappen mit mikrovasculärer Anast an d Hand
86.27↔	Débridement an Nagel, Nagelbett oder Nagelfalz	86.73.40↔	Anbr von gestielt reg o gestielt Fernl an d Hand
86.4x.00↔	Radikale Exzision einer Hautläsion, n.n.bez.	86.73.80↔	Komb plastische Eingriffe an Haut und Unterhaut der Hand
86.4x.10↔	Radikale Exz e Hautlās a Kopf mit histgr Kontrolle	86.73.99↔	Anbr von gestielten oder fr Lappen an d Hand, sonstige
86.4x.11↔	Radikale Exz e Hautlās d Halses mit histgr Kontrolle	86.75.00↔	Revision von gestieltem oder freiem Lappen, n.n.bez.
86.4x.13↔	Rad Exz e Hautlās an Unterarm und Hand m histgr Kontr	86.75.10↔	Revision von gestielt o fr Lp o fr Hauttx d Kopfes
86.4x.17↔	Rd Exz e Hautlās an Leist u Gnrg u Gsäß m hstgr Kontr	86.75.11↔	Revision von gestielt o fr Lp o fr Hauttx d Halses
86.4x.18↔	Radikale Exz e Hautlās d unteren Extre m histgr Kontr	86.75.12↔	Rev von gestielt o fr Lp o fr Hauttx von Schult u Oba
86.4x.19↔	Radikale Exz e Hautlās and Lok mit histgr Kontr	86.75.13↔	Revision von gestielt o fr Lp o fr Hauttx d Unterarmes
86.4x.20↔	Rad Exz e Hautlās a Kopf m Tx o Transp von Haut	86.75.14↔	Revision von gestielt oder fr Lp oder fr Hauttx d Hand
86.4x.21↔	Rad Exz e Hautlās d Halses m Tx o Transp von Haut	86.75.15↔	Rev von gestielt o fr Lp o fr Hauttx d Bruw und Rücken
86.4x.22↔	Rd Exz e Hautlās an Schl t u Axll m Tx o Trnsp v Haut	86.75.16↔	Revision von gestielt o fr Lp o fr Hauttx d Bauchreg
86.4x.23↔	Rad Exz e Hautlās an Oba u Ellb m Tx o Transp von Haut	86.75.17↔	Rev von gestielt o fr Lp o fr Hauttx d unteren Extre m
86.4x.24↔	Rad Exz e Hautlās d Unterarmes m Tx o Transp von Haut	86.75.19↔	Revision von gestielt o fr Lp o fr Hauttx and Lok
86.4x.25↔	Rad Exz e Hautlās d Hand m Tx o Transp von Haut	86.75.99↔	Revision von gestieltem oder freiem Lappen, sonstige
86.4x.26↔	Rd Exz e Hautlās an Brw u Rückn m Tx o Trnsp v Haut	86.76.50↔	Großflächige Z-Plastik am Kopf (außer Lippe und Mund)
86.4x.27↔	Rad Exz e Hautlās an d Bauchreg m Tx o Transp von Haut	86.76.51↔	Großflächige Z-Plastik am Hals
86.4x.28↔	Rd Exz e Hautlās d Leist u Gnrg m Tx o Trnsp v Haut	86.76.52↔	Großflächige Z-Plastik an Schulter und Oberarm
86.4x.29↔	Rad Exz e Hautlās and Lok m Tx o Transp von Haut	86.76.53↔	Großflächige Z-Plastik am Unterarm
86.4x.2a↔	Rad Exz e Hautlās a Gesäß m Tx o Transp von Haut	86.76.54↔	Großflächige Z-Plastik an Brustwand und Rücken

86.76.55↔	Großflächige Z-Plastik an der Bauchregion	92.27.70↔	Radioaktive Moulagen, n.n.bez.
86.76.56↔	Großflächige Z-Plastik an der Leisten- und Genitalregion	92.27.71↔	Rdioakt Moulgn: Knstr u Appl v obrfl rdioaktvn Moulgn
86.76.57↔	Großflächige Z-Plastik am Gesäß	92.27.72↔	Rdioakt Moulgn: Knstr u Appl v N auf d Körper vrw Appl
86.76.58↔	Großflächige Z-Plastik an Oberschenkel und Unterschenkel	92.27.73↔	Radioakt Moulagen: Konstr u Appl v Augenapplikatoren
86.76.59↔	Großflächige Z-Plastik an andere Lokalisationen	92.27.79↔	Radioaktive Moulagen, sonstige
86.76.5a↔	Großflächige Z-Plastik am Fuß	92.28.00↔	Injektion oder Instillation von Radioisotopen, n.n.bez.
86.81↔	Straffungsoperation am Gesicht	92.28.01↔	Instillation von offenen Radionukliden in Gelenke
86.82↔	Rhytidektomie am Gesicht	92.28.02↔	Rdiojtht bs 1,2 GBq I131: Oh Gb v rkmb Thyreotr (rhTSH)
86.83.00↔	Gewebereduktionsplastik, n.n.bez.	92.28.03↔	Rdiojtht bs 1,2 GBq I131: M Gb v rkmb Thyreotr (rhTSH)
86.83.13↔	Gewebereduktionsplastik an Unterarm	92.28.04↔	Rdiojtht üb 1,2 bs u 5 GBq I131: Oh Gb rkmb Thyreotr (rhTSH)
86.83.14↔	Gewebereduktionsplastik an Hand	92.28.05↔	Rdiojtht üb 1,2 bs u 5 GBq I131: M Gb rkmb Thyreotr (rhTSH)
86.83.15↔	Gewebereduktionsplastik an der Bauchregion	92.28.06↔	Rdiojtht m 5 u mhr GBq I131: Oh Gb rkmb Thyreotr (rhTSH)
86.83.16↔	Gewebereduktionsplastik an d Leist u Genreg o a Gesäß	92.28.07↔	Rdiojtht m 5 u mhr GBq I131: M Gb rkmb Thyreotr (rhTSH)
86.83.17↔	Gewebereduktionsplastik an der unteren Extremität	92.28.11↔	Therapie mit offenen Radionukliden bei Knochenmetastasen
86.83.19↔	Gewebereduktionsplastik an anderer Lokalisation	92.28.12↔	Intrvnös plliatv Schmrzth m off Rdion b Knchnmtstsn
86.83.99↔	Gewebereduktionsplastik, sonstige	92.28.13↔	Radiorezeptortherapie m DOTA-konjug Somatostatin-Analoga
86.84.00↔	Korrektur einer Narbenkontraktur oder Bride, n.n.bez.	92.28.20↔	Radioimmuntherapie mit 90Y-lbritumomab-Tiuxetan, parenteral
86.84.10↔	Korrektur einer Narbenkontraktur oder Bride am Kopf	92.28.21↔	Gabe von Jod-131-MIBG (Metajodbenzylguanidin) parenteral
86.84.13↔	Korrektur einer Narbenkontraktur oder Bride an Unterarm	92.28.31↔	Sel Intravask Radiochemoembolisation m I131Lipiodol
86.84.14↔	Korrektur einer Narbenkontraktur oder Bride an der Hand	92.28.32↔	SIRT d Emb v Yttrium90mrkiertn Mkrsphären
86.84.17↔	Korr e Nrbnkntrkr o Brd an d Leist u Gnrg o a Gesäß	92.28.33↔	Endovaskuläre Brachytherapie mit Rhenium-188
86.84.18↔	Korr e Narbenkontraktur oder Bride an d unteren Extrem	92.29.11↔	Intrst Brchyth m Implnt v entfb Str i e Ebn, nied Dssl
86.84.19↔	Korr e Narbenkontraktur oder Bride an and Lokalisation	92.29.12↔	Intrst Brchyth m Impl entfb Str i e Eb, gp Dssl (Plsd ds rt)
86.84.99↔	Korrektur einer Narbenkontraktur oder Bride, sonstige	92.29.13↔	Intrst Brchyth m Implnt v entfb Str i e Ebn, hh Dssl
86.85.00↔	Korrektur einer Syndaktylie, n.n.bez.	92.29.19↔	Interst Brachyth m Implant von entfb Str i e Ebene, so
86.85.30↔	Tr e kmpl Syndkt m Vrschpl, Kppnpl o Seitnbrk, d Hnd	92.29.21↔	Intrst Brchyth m Vmpl v entfb Str i mhr Ebnn, nied Dssl
86.85.40↔	Tr e kmpl Syndkt m Vrschpl, Kppnpl o Seitnbrk, d Fsss	92.29.22↔	Intrst Brchyth m Vmpl entfb Str i mhr Eb, gp Dssl (Plsd ds rt)
86.85.50↔	Res gedop Ant b Syndakt o Polydakt m Gelrek, d Hand	92.29.23↔	Intrst Brchyth m Vmpl v entfb Str i mhr Ebnn, hh Dssl
86.85.60↔	Res gedop Ant b Syndakt o Polydakt m Gelrek, d Fusses	92.29.24↔	Brchyth m Impl v entf Strhl i mehr Ebn, hohe Lstg,intop
86.85.70↔	Korrektur e Polysyndaktylie d Fusion gedop Ant, d Hand	92.29.29↔	Intrst Brchyth m Vmpl v entfb Str i mhr Ebnn, so
86.85.80↔	Korr e Polysyndaktylie d Fusion gedop Ant, d Fusses	92.29.31↔	Intrst Brchyth m Implnt v prm Str, bs z 10 Quelln
86.85.99↔	Korrektur einer Syndaktylie, sonstige	92.29.32↔	Intrst Brchyth m Implnt v prm Str, v 10 bs 15 Quelln
86.86↔	Onychoplastik	92.29.33↔	Intrst Brchyth m Implnt v prm Str, v 16 bs 20 Quelln
92.27.00↔	Imp/Eins radak Elm (Brchyth m umschl Rdion), Körper, S o nnbz	92.29.34↔	Intrst Brchyth m Implnt v prm Str, v 21 bs 25 Quelln
92.27.10↔	Imp/Eins radak Elm (Brchyth m umschl Rdion), w Geschl, nnbz	92.29.35↔	Intrst Brchyth m Implnt v prm Str, v 26 bs bs 30 Quelln
92.27.11↔	Imp o Eins rdioakt Elm (Brchyth m umschl Rdion), intraut	92.29.36↔	Intrst Brchyth m Implnt v prm Str, v 31 bs bs 35 Quelln
92.27.12↔	Imp o Eins rdioakt Elm (Brchyth m umschl Rdion), intrvg	92.29.37↔	Intrst Brchyth m Implnt v prm Str, v 36 bs bs 40 Quelln
92.27.13↔	Imp/Eins radak Elm (Brchyth m umschl Rdion), intu u intv kmb	92.29.38↔	Intrst Brchyth m Implnt v prm Str, v 41 bs bs 45 Quelln
92.27.21↔	Imp o Eins rdioakt Elm (Brchyth m umschl Rdion), Körperb	92.29.39↔	Intrst Brchyth m Implnt v prm Str, v 46 bs bs 50 Quelln
92.27.22↔	Imp/Eins radak Elm (Brchyth m umschl Rdion), intrkvär	92.29.3a↔	Intrst Brchyth m Implnt v prm Str, v 51 bs bs 55 Quelln
92.27.23↔	Imp/Eins radak Elm (Brchyth m umschl Rdion), intrlmnl	92.29.3b↔	Intrst Brchyth m Implnt v prm Str, v 56 bs bs 60 Quelln
92.27.30↔	Imp o Eins rdioakt Elm (Brchyth m umschl Rdion), Gf nnbz	92.29.3c↔	Intrst Brchyth m Implnt v prm Str, v 61 bs bs 65 Quelln
92.27.31↔	Imp/Eins radak Elm (Brchyth m umschl Rdion), Kmrgfäss	92.29.3d↔	Intrst Brchyth m Implnt v prm Str, v 66 bs bs 70 Quelln
92.27.39↔	Imp o Eins rdioakt Elm (Brchyth m umschl Rdion), so Gf	92.29.3e↔	Intrst Brchyth m Implnt v prm Str, mhr als 70 Quelln
92.27.40↔	Impl o Eins rdakti Elem(Brachyth m Radionklid), intraop		

ADRG J04

Eingriffe an der Haut der unteren Extremität außer bei Ulkus oder Infektion / Entzündung

Hauptdiagnose in Tabelle J04-1 und mindestens eine Prozedur in Tabelle J04-2

DRG J04A

Eingriffe an der Haut der unteren Extremität außer bei Ulkus oder Infektion / Entzündung, Alter > 69 Jahre oder CC

Alter > 69 Jahre oder PCCL > 1

DRG J04B

Eingriffe an der Haut der unteren Extremität außer bei Ulkus oder Infektion / Entzündung, Alter < 70 Jahre ohne CC

Hauptdiagnose J04-1

B35.3	Tinea pedis	L03.02	Phlegmone Zehen
C43.7	Bösartig Melanom untere Extremität, einschl Hüfte	L03.11	Phlegmone untere Extremität
C44.7	Sonst BNB: Haut der unteren Extremität, einschließl Hüfte	L89.00	Dekubitus 1. Grades: Kopf
D03.7	Melanoma in situ untere Extremität, einschl Hüfte	L89.01	Dekubitus 1. Grades: Obere Extremität
D04.7	Ca in situ Haut untere Extremität, einschl Hüfte	L89.02	Dekubitus 1. Grades: Dornfortsätze
D22.7	Melanozytennävus untere Extremität, einschl Hüfte	L89.03	Dekubitus 1. Grades: Beckenkamm
D23.7	So gutart Neubild Haut unt Extrem, einschl Hüfte	L89.04	Dekubitus 1. Grades: Kreuzbein

L89.05	Dekubitus 1. Grades: Sitzbein	L89.94	Dekubitus, Grad nicht näher bezeichnet: Kreuzbein
L89.06	Dekubitus 1. Grades: Trochanter	L89.95	Dekubitus, Grad nicht näher bezeichnet: Sitzbein
L89.07	Dekubitus 1. Grades: Ferse	L89.96	Dekubitus, Grad nicht näher bezeichnet: Trochanter
L89.08	Dekubit 1. Gr, sonst Lokal unt Extremität	L89.97	Dekubitus, Grad nicht näher bezeichnet: Ferse
L89.09	Dekubit 1. Gr, sonst u nnbez Lokaöisationen	L89.98	Dekubit, Grad nnbez, sonst Lokalisationen d unt Extremität
L89.10	Dekubitus 2. Grades: Kopf	L89.99	Dekubit, Grad nnbez, sonst u nnbez Lokalisationen
L89.11	Dekubitus 2. Grades: Obere Extremität	L97	Ulcus cruris, aonkl
L89.12	Dekubitus 2. Grades: Dornfortsätze	Q82.0	Hereditäres Lymphödem
L89.13	Dekubitus 2. Grades: Beckenkamm	S70.0	Prellung Hüfte
L89.14	Dekubitus 2. Grades: Kreuzbein	S70.1	Prellung Oberschenkel
L89.15	Dekubitus 2. Grades: Sitzbein	S70.7	Multiple oberflächliche Verletzung Hüfte OS
L89.16	Dekubitus 2. Grades: Trochanter	S70.81	Sonst oberflächl Verletzung Hüfte u OS, Schürfwunde
L89.17	Dekubitus 2. Grades: Ferse	S70.82	So oberfl Verletz Hüfte u OS, Blasenbild (nichttherm)
L89.18	Dekubit 2. Gr, sonst Lokal unt Extremität	S70.83	So oberfl Verletz Hüfte u OS, Insektenbiß/-stich (ungiftig)
L89.19	Dekubit 2. Gr, sonst u nnbez Lokaöisationen	S70.84	So oberfl Verletz Hüfte u OS, oberfl FK (Splitter)
L89.20	Dekubitus 3. Grades: Kopf	S70.88	Sonst oberflächliche Verletzung Hüfte u OS, sonstige
L89.21	Dekubitus 3. Grades: Obere Extremität	S70.9	Oberfl Verletzung Hüfte u OS, nnbez
L89.22	Dekubitus 3. Grades: Dornfortsätze	S80.0	Prellung Knie
L89.23	Dekubitus 3. Grades: Beckenkamm	S80.1	Prellung sonst u nnbez Teile Unterschenkel
L89.24	Dekubitus 3. Grades: Kreuzbein	S80.7	Multiple oberflächliche Verletzungen Unterschenkel
L89.25	Dekubitus 3. Grades: Sitzbein	S80.81	Sonst oberfl Verletzung Unterschenkel, Schürfwunde
L89.26	Dekubitus 3. Grades: Trochanter	S80.82	So oberfl Verletz Unterschenkel, Blasenbild (nichttherm)
L89.27	Dekubitus 3. Grades: Ferse	S80.83	So oberfl Verletz Unterschenkel, InsektBiß/-Stich (ungiftig)
L89.28	Dekubit 3. Gr, sonst Lokal unt Extremität	S80.84	So oberfl Verletz Unterschenkel, oberfl FK (Splitter)
L89.29	Dekubit 3. Gr, sonst u nnbez Lokaöisationen	S80.88	Sonst oberfl Verletzung Unterschenkel, sonstige
L89.30	Dekubitus 4. Grades: Kopf	S80.9	Oberflächliche Verletzung Unterschenkel, nnbez
L89.31	Dekubitus 4. Grades: Obere Extremität	S90.0	Prellung Knöchelregion
L89.32	Dekubitus 4. Grades: Dornfortsätze	S90.1	Prellung ein/mehr Zehen oh Schädigung Nagel
L89.33	Dekubitus 4. Grades: Beckenkamm	S90.2	Prellung ein/mehr Zehen m Schädigung Nagel
L89.34	Dekubitus 4. Grades: Kreuzbein	S90.3	Prellung sonstiger u nnbez Teile d Fuß
L89.35	Dekubitus 4. Grades: Sitzbein	S90.7	Multiple oberflächliche Verletz Knöchelregion Fuß
L89.36	Dekubitus 4. Grades: Trochanter	S90.81	Sonst oberfl Verletz Knöchelregion Fuß, Schürfwunde
L89.37	Dekubitus 4. Grades: Ferse	S90.82	So oberfl Verletz Knöchelreg Fuß, Blasenbild (nichttherm)
L89.38	Dekubit 4. Gr, sonst Lokal unt Extremität	S90.83	So oberfl Verletz Knöchelreg Fuß, InsektBiß/-Stich (ungift)
L89.39	Dekubit 4. Gr, sonst u nnbez Lokalisationen	S90.84	So oberfl Verletz Knöchelregion Fuß, oberfl FK (Splitter)
L89.90	Dekubitus, Grad nicht näher bezeichnet: Kopf	S90.88	Sonst oberflächl Verletzung Knöchelregion Fuß, sonst
L89.91	Dekubitus, Grad nicht näher bezeichnet: Obere Extremität	S90.9	Oberflächliche Verletzung Knöchelregion Fuß, nnbez
L89.92	Dekubitus, Grad nicht näher bezeichnet: Dornfortsätze	T13.05	Oberfl Verletz untere Extremität, Höhe nnbez, Prellung
L89.93	Dekubitus, Grad nicht näher bezeichnet: Beckenkamm		

Prozedur J04-2

00.55.00↔	Enstz v prph Gfstnt(s) m MdFreistzng, n.n.bz.	07.22.10↔	Einseitige Adrenalektomie, ohne Ovarrektomie
00.55.11↔	Eins v prph Gfstnt m MdFreistzng,drug el übl Stnt>10cm	07.22.11↔	Einseitige Adrenalektomie, mit Ovarrektomie
00.55.99↔	Einsetz von periph Gefstent(s) m MedFreisetzung, So	07.22.12↔	Einseitige Adrenalektomie, Rest-Adrenalektomie
00.63↔	Perkutanes Einsetzen von Stent(s) an A. carotis	07.22.99↔	Einseitige Adrenalektomie, sonstige
00.64↔	Prkt Enstz v Stnt(s) an snst präzrbz (xtr) A	07.3↔	Beidseitige Adrenalektomie
00.65.00↔	Prkt Enstz v snst(n) intrkr vsk Stnt(s), n.n.bz.	07.71↔	Exploration der Fossa hypophysialis
00.65.11↔	Prkt trnsmnls Enstz v intrkr vsk Mkrstnts	07.72↔	Inzision an der Hypophyse
00.65.99↔	Perkut Einsetz v sonst(n) intrkr vask Stent(s), So	07.79↔	Sonstige Operation an der Hypophyse
00.67.00↔	Perkutanes Einsetzen von zentralen Gefässstent(s), n.n.bez.	08.21↔	Exzision eines Chalazions
00.67.10↔	Perkutanes Einsetzen von Gefässstent(s) in die V. cava	08.22.00↔	Exzision e anderen kleineren Läsion am Augenlid, n.n.bez.
00.67.20↔	Perkutanes Einsetzen von Gefässstent(s) in die V. porta	08.22.10↔	Exz e and klein Läs a Lid, Ni hist kontr (mikrog Chir)
00.67.99↔	Perkutanes Einsetzen von zentralen Gefässstent(s), sonst	08.22.11↔	Exz e and klein Läs a Lid, hist kontr (mikrog Chir)
01.15↔	Biopsie am Schädel	08.22.99↔	Exzision einer anderen kleineren Läsion am Augenlid, sonst
05.21↔	Exzision des Ganglion sphenopalatinum	08.23.00↔	Exz e gröss Läs a Augenlid, nicht durchgeh, n.n.bez.
05.22↔	Zervikale Sympathektomie	08.23.10↔	Exz e gröss Läs a Ld, N drchgh, N hst kntr (mkrgr Chr)
05.23↔	Lumbale Sympathektomie	08.23.11↔	Exz e gröss Läs a Ld, N drchgh, hst kntr (mkrgr Chr)
05.24↔	Präsakrale Sympathektomie	08.23.99↔	Exz e gröss Läs a Augenlid, nicht durchgeh, sonstige
05.25↔	Periarterielle Sympathektomie	08.24.00↔	Exz e gröss Läsion a Augenlid, perforierend, n.n.bez.
05.26↔	Thorakale Sympathektomie	08.24.10↔	Exz e gröss Läs a Ld, prf, n hst kntr (mkrgr Chr)
05.29↔	Sonstige Sympathektomie und Exzision eines Ganglions	08.24.11↔	Exz e gröss Läs a Lid, perf, hist kontr (mikrog Chir)
06.01↔	Aspiration im Gebiet der Schilddrüse	08.24.99↔	Exz e gröss Läsion a Augenlid, perforierend, sonstige
06.09.00↔	Sonstige Inzision im Gebiet der Schilddrüse, n.n.bez.	08.38↔	Korrektur einer Lidretraktion
06.09.10↔	Sonstige Inzis i Gebiet d Sd: o weitere Massn	08.43↔	Behebung von Entropium oder Ektropium d Keilresektion
06.09.11↔	Sonstige Inzision im Gebiet der Schilddrüse: Drainage	08.44.00↔	Behebung von Entropium o Ektropium durch Lidplastik, n.n.bez.
06.09.12↔	Sonstige Inzision im Gebiet d Schilddrüse: Exploration	08.44.10↔	Bhb v Entrp o Ektrp d Ldplst, hr Vrkd d Agnlds
06.09.99↔	Sonstige Inzision im Gebiet der Schilddrüse, sonstige	08.44.99↔	Sonst Behebung von Entropium o Ektropium durch Lidplastik
06.91↔	Durchtrennung des Isthmus thyroideae	08.51↔	Kanthotomie
07.22.00↔	Einseitige Adrenalektomie, n.n.bez.	08.52↔	Blepharorrhaphie

08.59.00↔	Sonstige Anpassung der Lidposition, n.n.bez.	18.71.10↔	Ohrmuschelaufbau, partiell, n.n.bez.
08.59.10↔	Kanthoplastik, n.n.bez.	18.71.11↔	Ohrmuschelaufbau, partiell mit Gewebeexpander
08.59.11↔	Kanthopexie	18.71.12↔	Ohrmuschelaufbau, partiell mit Galealappen
08.59.12↔	Korrekturoperation bei Epikanthus	18.71.13↔	Ohrmuschelaufbau, partiell mit Knorpeltransplantat
08.59.99↔	Sonstige Anpassung der Lidposition, sonstige	18.71.14↔	Ohrmuschelaufbau, partiell mit mikrovaskulärem Lappen
08.61.00↔	Plast Reko d Lids m Hautappen o Tx, n.n.bez.	18.71.19↔	Ohrmuschelaufbau, partiell, sonstige
08.61.10↔	Plastische Rekonstruktion des Augenlids mit Hautlappen	18.71.20↔	Ohrmuschelaufbau, total, n.n.bez.
08.61.11↔	Plastische Rekonstruktion des Augenlids mit Hauttransplantat	18.71.21↔	Ohrmuschelaufbau, total mit Gewebeexpander
08.61.99↔	Sonstige Plast Reko d Lids m Hautlap o transplantat	18.71.22↔	Ohrmuschelaufbau, total mit Galealappen
08.62↔	Plast Reko d Lids m Schleimhautlappen o transplantat	18.71.23↔	Ohrmuschelaufbau, total mit Knorpeltransplantat
08.63↔	Plastische Rekonstruktion d Augenlids mit Haarfollik	18.71.24↔	Ohrmuschelaufbau, total mit mikrovaskulärem Lappen
08.64↔	Plast Rekonstruktion d Lids m tarsokonjunktivalem Lp	18.71.29↔	Ohrmuschelaufbau, total, sonstige
08.69.00↔	So Plast Reko d Lids m Lp o Transplantaten, n.n.bez.	18.71.30↔	Implant von allopl Materialien b Aufb e Ohrmuschel
08.69.10↔	Plastische Rekonstruktion des Augenlids mit Knorpel	18.71.99↔	Ohrmuschelaufbau, sonstige
08.69.11↔	Plastische Rekonstruktion d Lids mit allopl Material	18.72↔	Reinsertion eines amputierten Ohres
08.69.12↔	Plast Reko d Lids m Verschiebe u Rotationspl d Lides	18.79↔	Sonstige plastische Rekonstruktion am äusseren Ohr
08.69.13↔	Plast Rekonstruktion des Augenlids mit Oberlidverlängerung	18.9↔	Sonstige Operation am äusseren Ohr
08.69.19↔	Plast Reko d Lids m sonstigem Lp o Transplantaten	19.9x.00↔	Sonst plastische Rekonstruktion am Mittelohr, n.n.bez.
08.69.99↔	So Plast Reko d Lids m Lp o Transplantaten, so	19.9x.10↔	Mikrochirurgische Operationen am Mittelohr, n.n.bez.
08.70↔	Plastische Rekonstruktion des Augenlids, n.n.bez.	19.9x.11↔	Verkleinerung einer Radikalhöhle
08.71↔	D Lidrand umfassende Plast Reko d Lids, part Tiefe	19.9x.12↔	Reko d Mittohr: Reimpl / Reko d hint Gehörgangswand
08.72↔	Sonstige plastische Rekonstruktion d Lids, part Tiefe	19.9x.13↔	Rekonstruktion des Mittelohres
08.73.00↔	D Ldrnd umfss Plst Rk d Lds, vll Tief, n.n.bez.	19.9x.14↔	Verschluss einer Mastoid-Fistel
08.73.10↔	Verschiebeplastik der Lidkante	19.9x.19↔	Mikrochirurgische Operationen am Mittelohr, sonstige
08.73.99↔	D Lidrand umfassende Plast Reko d Lids, volle Tief, so	19.9x.99↔	Sonst plastische Rekonstruktion am Mittelohr, sonst
08.74.00↔	Sonstige Plast Reko d Lids, volle Tiefe, n.n.bez.	21.07↔	Stilling e Epstx d Exz v ns Mks u Hautx an Spt u It Nswnd
08.74.10↔	Oberlidverlängerung	21.1↔	Inzision an der Nase
08.74.99↔	Sonstige Plast Reko d Lids, volle Tiefe, sonstige	21.30↔	Lokale Exzision und Destr e Läsion an d Nase, n.n.bez.
08.82↔	Versorg e Risswund d Lids, d Lidrand umfass, part Tief	21.31.00↔	Lokale Exzision und Destr e endonas Läsion, n.n.bez.
08.83↔	Sonstige Versorgung e Risswunde d Lids, part Tiefe	21.31.10↔	Lokale Exzision einer endonasalen Läsion, Zugang endonasal
08.84↔	Vrsrg e Rsswnd d Lds, d Ldrnd umfss, vll Tief	21.31.12↔	Destruktion einer endonasalen Läsion
08.85↔	Sonst Versorgung einer Risswunde des Augenlids, volle Tief	21.31.19↔	Lokale Exzision einer endonasalen Läsion, sonstige
08.86↔	Rhytidektomie am Unterlid	21.31.99↔	Lokale Exzision und Destr e endonas Läsion, sonstige
08.87↔	Rhytidektomie am Oberlid	21.32.00↔	Exz und lokale Destr e and Läsion an d Nase, n.n.bez.
08.89.00↔	Sonst plastische Rekonstruktion des Augenlids, n.n.bez.	21.32.10↔	Exz und Lok Destr e and Läs an d Nas, nicht hist kontr
08.89.10↔	Plast Reko d Lids, medialer o lateraler Lidwinkel	21.32.11↔	Exz und lokale Destr e and Läs an d Nase, hist kontr
08.89.11↔	Plastische Rekonstruktion d Augenlids d Hebung d Augbr	21.32.99↔	Exz und lokale Destr e and Läsion an d Nase, sonstige
08.89.12↔	Plast Reko d Lids d Entf e Fettgewebeprolapses d Orb	21.4x.00↔	Resektion der Nase, n.n.bez.
08.89.13↔	Plast Reko d Lids d Oberflächenbehandlung m Laser	21.4x.10↔	Resektion der Nase, partiell, nicht histographisch kontrolliert
08.89.14↔	Plast Reko d Lids d sonstige Oberlidverlängerung	21.4x.11↔	Resektion der Nase, partiell, histographisch kontrolliert
08.89.15↔	Plast Rekonstruktion d Lids d Unterlidverlängerung	21.4x.20↔	Resektion der Nase, subtotal, nicht histographisch kontrolliert
08.89.99↔	Sonst plastische Rekonstruktion des Augenlids, sonst	21.4x.21↔	Resektion der Nase, subtotal, histographisch kontrolliert
18.01↔	Perforation des Ohrläppchens	21.4x.30↔	Resektion der Nase, total, nicht histographisch kontrolliert
18.02↔	Inzision am äusseren Gehörgang	21.4x.31↔	Resektion der Nase, total, histographisch kontrolliert
18.09↔	Sonstige Inzision am äusseren Ohr	21.4x.99↔	Sonstige Resektion der Nase
18.21.00↔	Exz e präaur Fistel o e präaur Sinus, n.n.bez.	21.72↔	Offene Reposition einer Nasenfraktur
18.21.10↔	Exz e präaur Fistel o e präaur Sinus, n hist kontr	21.83.00↔	Totale plastische Nasenrekonstruktion, n.n.bez.
18.21.11↔	Exz e präaur Fistel o e präaur Sinus, hist kontr	21.83.10↔	Septorhpl m Korr d Knorp o d Kn, m lok autog Tx
18.21.99↔	Exz e präaur Fistel o e präaur Sinus, sonstige	21.83.11↔	Sptrhpl m Krr d Knrp o d Kn,m dst autg Tx,allg o xng Tx
18.29.00↔	Exz oder Destr e and Läsion a äusseren Ohr, n.n.bez.	21.83.12↔	Septorhinoplastik mit Korrektur des Knochens u des Knorpels
18.29.01↔	Destr e Läsion a äusseren Ohr oder im äusseren Gehörg	21.83.20↔	Tot Plast Nasenrekonstruktion m Implant von allopl Mat
18.29.10↔	Exz e and Läs a ässrn Ohr o i ässrn Ghörg, N hst kntr	21.83.99↔	Totale plastische Nasenrekonstruktion, sonstige
18.29.11↔	Exz e and Läs a ässrn Ohr o i ässrn Ghörg, hst kntr	21.84↔	Revision einer Rhinoplastik
18.29.99↔	Exz oder Destr e and Läsion a äusseren Ohr, sonstige	21.85↔	Augmentationsrhinoplastik
18.31.00↔	Radikale Exzision einer Läsion am äusseren Ohr, n.n.bez.	21.86.00↔	Rhinoplastik der Nasenweichteile, n.n.bez.
18.31.10↔	Rd Exz Läs a äus Ohr o i äus Ghörg o Prt Rs d Ohrm,N hst kntr	21.86.10↔	Rhinoplastik der Nasenweichteile, äussere Nase
18.31.11↔	Rd Exz Läs a äus Ohr o i äus Ghörg o Prt Rs d Ohrm,hst kntr	21.86.11↔	Rhinoplastik mit lokalen oder distalen Lappen
18.31.19↔	Radikale Exzision einer Läsion am äusseren Ohr, sonst	21.86.99↔	Rhinoplastik der Nasenweichteile, sonstige
18.39.00↔	Sonstige Exzision am äusseren Ohr, n.n.bez.	21.87↔	Sonstige Rhinoplastik
18.39.10↔	Resektion d Ohrmuschel, total, nicht hist kontrolliert	21.88.00↔	Sonstige Septumplastik, n.n.bez.
18.39.11↔	Resektion der Ohrmuschel: total, histographisch kontrolliert	21.88.10↔	Septumplastik, Septumunterfütterung
18.39.19↔	Sonstige Resektion der Ohrmuschel, sonstige	21.88.11↔	Sptmpl, Vrschl e Sptmprfrtion m SchleimhVrschieblppn
18.39.99↔	Sonstige Exzision am äusseren Ohr, sonstige	21.88.12↔	Septumplastik, Plastische Korrektur ohne Resektion
18.5↔	Chirurgische Korrektur absteherender Ohren	21.88.13↔	Septumplastik, Plastische Korrektur mit Resektion
18.6x.00↔	Rekonstruktion des äusseren Gehörganges, n.n.bez.	21.88.14↔	Sptmpl, Plst Rk d Nsnspt, m lk autg Tx (Austauschplstsk)
18.6x.10↔	Erweiterung des äusseren Gehörganges	21.88.15↔	Sptmpl, Plst Rk d Nsnspt, m dst autg Tx, allg o xng Tx
18.6x.20↔	Rekonstruktion eines (bestehenden) äusseren Gehörganges	21.88.99↔	Sonstige Septumplastik, sonstige
18.6x.30↔	Konstruktion eines (nicht bestehenden) äusseren Gehörganges	21.89↔	Sonst plastische Rekonstruktion und Operationen an der Nase
18.6x.99↔	Rekonstruktion des äusseren Gehörganges, sonstige	21.91↔	Lösung von Synechien der Nase
18.71.00↔	Ohrmuschelaufbau, n.n.bez.	24.0↔	Inzision an Zahnfleisch und Alveolarkamm

24.11.00↔	Biopsie am Zahnfleisch, n.n.bez.	27.59.11↔	Grossflächiges temporäres HautRegenergraft an d Lip
24.11.10↔	Geschlossene (Nadel-) Biopsie am Zahnfleisch	27.59.20↔	Klfl Weichteildeckung d kult Keratinozyten an d Lippe
24.11.20↔	Offene Biopsie (mit Inzision) am Zahnfleisch	27.59.21↔	Grofl Weichteildeckung d kult Keratinozyten an d Lippe
24.11.99↔	Biopsie am Zahnfleisch, sonstige	27.59.30↔	Klfl temp Weichteildeckung d Komb mehr Verf an d Lip
24.12.00↔	Biopsie an einer Zahnalveole, n.n.bez.	27.59.31↔	Grossflächige temp Weichtd d Komb mehr Verf an d Lip
24.12.10↔	Geschlossene (Nadel-) Biopsie an einer Zahnalveole	27.59.40↔	So Plast Reko an Lip und Mund m fr mikrovaskanast Tx
24.12.20↔	Offene Biopsie (mit Inzision) an einer Zahnalveole	27.59.41↔	Sonstige Plast Reko an Lip und Mund m gestielt Fernl
24.12.99↔	Biopsie an einer Zahnalveole, sonstige	27.59.50↔	Lappenstieldurchtrennung nach Hautplastik an der Lippe
24.31↔	Exzision von Läsion oder Gewebe am Zahnfleisch	27.59.60↔	Einsetzen eines Gewebeexpanders an der Lippe
24.5x.00↔	Alveoloplastik, n.n.bez.	27.59.99↔	Sonst plastische Rekonstruktion an Lippe und Mund, sonst
24.5x.10↔	Alveoloplastik mit Transplantat	27.61↔	Naht einer Rissverletzung am Gaumen
24.5x.99↔	Alveoloplastik, sonstige	27.62.00↔	Korrektur einer Gaumenspalte, n.n.bez.
24.7↔	Anbringen einer orthodontischen Apparatur	27.62.10↔	Korrektur einer Gaumenspalte, Kieferplastik
24.91.00↔	Extens o Vertiefung d Sulcus buccolab o ling, n.n.bez.	27.62.11↔	Korrektur einer Gaumenspalte, Kieferplastik mit Osteoplastik
24.91.10↔	Vestibulumplastik	27.62.20↔	Korrektur einer Gaumenspalte, Sekundärop der Kieferspalte
24.91.11↔	Mundbodensenkung	27.62.99↔	Korrektur einer Gaumenspalte, sonstige
24.91.99↔	Extens o Vertiefung d Sulcus buccolab o ling, so	27.63.00↔	Revision der Korrektur einer Gaumenspalte, n.n.bez.
25.02↔	Offene Biopsie an der Zunge	27.63.10↔	Revision der Korrektur einer Gaumenspalte, Kieferplastik
27.1↔	Inzision am Gaumen	27.63.11↔	Rev d Korr e Gaumenspalte, Kieferplastik m Osteopl
27.21.00↔	Biopsie am knöchernen Gaumen, n.n.bez.	27.63.20↔	Rv d Krr e Gaumenspltt, Skndärprtion d Kieferspltt
27.21.10↔	Geschlossene (Nadel-) Biopsie am knöchernen Gaumen	27.63.99↔	Revision der Korrektur einer Gaumenspalte, sonstige
27.21.20↔	Offene Biopsie (mit Inzision) am knöchernen Gaumen	27.92↔	Inzision an der Mundhöhle, nicht bezeichnete Struktur
27.21.99↔	Biopsie am knöchernen Gaumen, sonstige	27.99↔	Sonstige Operationen in der Mundhöhle
27.22.00↔	Biopsie an Uvula und weichem Gaumen, n.n.bez.	29.12.00↔	Biopsie am Pharynx, n.n.bez.
27.22.10↔	Geschlossene (Nadel-) Biopsie an Uvula und weichem Gaumen	29.12.10↔	Geschlossene (Nadel-) Biopsie am Pharynx
27.22.20↔	Offene Biopsie (mit Inzision) an Uvula und weichem Gaumen	29.12.20↔	Offene Biopsie am Hypopharynx
27.22.99↔	Biopsie an Uvula und weichem Gaumen, sonstige	29.12.30↔	Offene Biopsie am Nasopharynx
27.23.00↔	Biopsie an der Lippe, n.n.bez.	29.12.99↔	Biopsie am Pharynx, sonstige
27.23.10↔	Geschlossene (Nadel-) Biopsie an der Lippe	29.2x.00↔	Exz von branch Zyste oder Rest d Kiempalt, n.n.bez.
27.23.20↔	Offene Biopsie (mit Inzision) an der Lippe	29.2x.10↔	Exzision einer laterale Halszyste
27.23.99↔	Biopsie an der Lippe, sonstige	29.2x.11↔	Exz von branch Zyste o Rest d Kiempalt als sek Eingr
27.24.00↔	Biops in d Mundhöhle, an nicht bez Struktur, n.n.bez.	29.2x.20↔	Operation an Kiemengangsresten, n.n.bez.
27.24.10↔	Gschl(Nd)Biops an Wngnschlh,Mndb u snst Strkt i d Mndhö	29.2x.21↔	Operation an Kiemengangsresten, sekundärer Eingriff
27.24.20↔	Off Biops(m Inzs) Wngnschlh,Mndb u snst Strkt i d Mndhö	29.2x.99↔	Exz von branch Zyste oder Rest d Kiempalt, sonstige
27.24.99↔	Biops in d Mundhöhle, an nicht bez Struktur, sonstige	29.52↔	Exzision einer branchiogenen Fistel
27.42↔	Ausgedehnte Exzision einer Läsion an der Lippe	30.4x.00↔	Radikale Laryngektomie, n.n.bez.
27.43.00↔	Sonst Exzision von Läsion od Gewebe an der Lippe, n.n.bez.	30.4x.10↔	Radikale Laryngektomie, mit Pharyngektomie, oh Rekonstrukt
27.43.10↔	Sonstige Exz von Läs oder Gew an d Lippe, lokale Exz	30.4x.11↔	Rad Laryekt, m Pharyngekt, Reko m lok Schleimhaut
27.43.99↔	Sonst Exzision von Läsion oder Gewebe an der Lippe, sonst	30.4x.12↔	Rad Laryekt, m Pharyngekt, Reko m Ni vaskul Tx
27.44.00↔	Radikale Exzision einer Läsion an der Lippe, n.n.bez.	30.4x.13↔	Rad Laryekt, m Pharyngekt, Reko m gestielt reg Lp
27.44.10↔	Radikale Exz e Läs an d Lip mit histografischer Kontr	30.4x.14↔	Rad Laryekt, m Pharyngekt, Reko m gestielt Lp
27.44.20↔	Rad Exz e Hautläs d Lip m Tx o Transp von Haut	30.4x.15↔	Rad Laryekt, m Pharyngekt, Reko m fr mikrovaskanast Tx
27.44.99↔	Radikale Exzision einer Läsion an der Lippe, sonstige	30.4x.16↔	Rad Laryekt, m Pharyngekt, Rekonstruktion m fr Darmtr
27.49.00↔	Sonstige Exzision in der Mundhöhle, n.n.bez.	30.4x.17↔	Rad Laryekt, m Pharyngekt, Reko m Magenhochzug
27.49.10↔	Exzision an der Wange	30.4x.19↔	Rad Laryekt, m Pharyngekt, sonstige Rekonstruktion
27.49.11↔	Exzision am Mundboden	30.4x.20↔	Rad Laryekt, m Pharyngekt und Schilddres, oh Reko
27.49.99↔	Sonstige Exzision in der Mundhöhle, sonstige	30.4x.21↔	Rd Lrykt, m Phryngkt u Schlddrs, Rk m lk Schleimh
27.54.00↔	Plastische Rekonstruktion e (angeb) Lipsp, n.n.bez.	30.4x.22↔	Rd Lrykt, m Phryngkt u Schlddrs, Rk m N vskl Tx
27.54.10↔	Lippenplastik einer (angeborenen) Lippenspalte	30.4x.23↔	Rd Lrykt, m Phryngkt u Schlddrs, Rk m gstielt rg Lp
27.54.11↔	Sekundäroperation einer (angeborenen) Lippenspalte	30.4x.24↔	Rd Lrykt, m Phryngkt u Schlddrs, Rk m gstielt Lp
27.54.99↔	Plastische Rekonstruktion e (angeb) Lipsp, sonstige	30.4x.25↔	Rd Lrykt, m Phryngkt u Schlddrs, Rk m fr mkrvsknst Tx
27.55.00↔	Vollhauttransplantat an Lippe und Mund, n.n.bez.	30.4x.26↔	Rd Lrykt, m Phryngkt u Schlddrs, Rk m fr Drmtr
27.55.10↔	Kleinflächiges Vollhauttransplantat an Lippe und Mund	30.4x.27↔	Rd Lrykt, m Phryngkt u Schlddrs, Rk m Mgnhchzg
27.55.20↔	Großflächiges Vollhauttransplantat an Lippe und Mund	30.4x.29↔	Rad Laryekt, m Pharyngekt und Schilddres, so Reko
27.55.99↔	Vollhauttransplantat an Lippe und Mund, sonstige	30.4x.99↔	Radikale Laryngektomie, sonstige
27.56.00↔	Sonstiges Hauttransplantat an Lippe und Mund, n.n.bez.	31.72↔	Verschluss einer äusseren trachealen Fistel
27.56.10↔	Kleinflächiges Spalthauttransplantat an Lippe und Mund	33.33↔	Pneumoperitoneum für Lungenkollaps
27.56.20↔	Großflächiges Spalthauttransplantat an Lippe und Mund	33.42↔	Verschluss einer Bronchusfistel
27.56.30↔	Kleinflächige heterologe Hauttransplantation an die Lippe	34.03↔	Rethorakotomie
27.56.40↔	Grossflächig heterologe Hauttransplantation an die Lippe	34.23.00↔	Biopsie an der Brustwand, n.n.bez.
27.56.50↔	Kleinflächige homologe Hauttransplantation an d Lippe	34.23.10↔	Geschlossene (Nadel-) Biopsie an der Brustwand
27.56.60↔	Grossflächig homologe Hauttransplantation an die Lippe	34.23.20↔	Offene Biopsie an der Brustwand
27.56.99↔	Sonstiges Hauttransplantat an Lippe und Mund, sonstige	34.23.99↔	Biopsie an der Brustwand, sonstige
27.57.00↔	Anbr e gestielt oder fr Lp an Lip und Mund, n.n.bez.	34.3x.00↔	Exz oder Destr von Läs oder Gew d Mdst, n.n.bez.
27.57.10↔	Anbr e fr mikrovaskanast Transpl an Lip und Mund	34.3x.10↔	Exzision von Läsion oder Gewebe des Mediastinums
27.57.11↔	Anbringen eines gestielten Fernlappens an Lippe und Mund	34.3x.20↔	Resektion von Läsion oder Gewebe des Mediastinums, n.n.bez.
27.57.99↔	Anbr e gestielt oder fr Lp an Lip und Mund, sonstige	34.3x.21↔	Res von Läs o Gew d Mdst, oh Res an mediast Organen
27.58↔	Rv e gstielt o fr Lp o fr Hauttrmsplntts an Lp u Mnd	34.3x.22↔	Rs v Läs o Gw d Mdst, m Lngnrs o Brstwndteirsktion
27.59.00↔	Sonst plastische Rekonstruktion an Lippe und Mund, n.n.bez.	34.3x.23↔	Resektion von Läs o Gew d Mdst, m Perikardtres
27.59.10↔	Kleinfl temporäres HautRegenerationsgraft an d Lippe	34.3x.24↔	Resektion von Läs o Gew d Mdst, m prothetischem GefErs

34.3x.25↔	Resektion von Läs o Gew d Mdst, m Lungenres und GefErs	37.99.99↔	Sonstige Operationen an Herz und Perikard, sonstige
34.3x.26↔	Res von Läs o Gew d Mdst, m Lungenres und Perikardtres	39.25.00↔	Aorto-iliaco-femoraler Bypass, n.n.bez.
34.3x.27↔	Res von Läs o Gew d Mdst, m Perikardtres und GefErs	39.25.10↔	Aorto-iliaco-femoraler Bypass, aortal, n.n.bez.
34.3x.28↔	Rs v Läs o Gw d Mdst, m Lngn u Prkrdrts u GfErs	39.25.11↔	Aorto-iliacaler Bypass
34.3x.29↔	Resektion von Läsion oder Gewebe des Mediastinums, sonst	39.25.12↔	Aorto-femoraler Bypass
34.3x.30↔	Destruktion von Läsion oder Gewebe des Mediastinums	39.25.13↔	Aorto-poplitealer Bypass
34.3x.99↔	Exz oder Destr von Läs oder Gew d Mdst, sonstige	39.25.14↔	Aorto-cruraler Bypass
34.4x.00↔	Exzision oder Destr einer Läsion an d Bruw, n.n.bez.	39.25.19↔	Aorto-iliaco-femoraler Bypass, aortal, sonstige
34.4x.10↔	Exzision einer Läsion an der Brustwand	39.25.20↔	Iliaco-femoraler Bypass, n.n.bez.
34.4x.20↔	Teilresektion einer Läsion an der Brustwand, n.n.bez.	39.25.21↔	Ilio-iliacaler Bypass
34.4x.21↔	Teilresektion e Läsion an der Brustwand, ohne Rekonstruktion	39.25.22↔	Ilio-femoraler Bypass
34.4x.22↔	Teilresektion e Läsion an der Brustwand, mit Rekonstruktion	39.25.23↔	Ilio-poplitealer Bypass
34.4x.30↔	Rs e Läs an d Brw, kompltt Rs d Strnms, n.n.bz.	39.25.24↔	Ilio-cruraler Bypass
34.4x.31↔	Res e Läs an d Bruw, komplette Res d Sternums, oh Reko	39.25.29↔	Iliaco-femoraler Bypass, sonstige
34.4x.32↔	Res e Läs an d Bruw, komplette Res d Sternums, m Reko	39.25.30↔	Obturator-Bypass (extraanatomisch)
34.4x.40↔	Destruktion einer Läsion an der Brustwand	39.25.99↔	Aorto-iliaco-femoraler Bypass, sonstige
34.4x.99↔	Exzision oder Destr einer Läsion an d Bruw, sonstige	39.27.00↔	Arteriovenöser Shunt für Hämodialyse, n.n.bez.
34.71↔	Naht einer Brustwandverletzung	39.27.10↔	AV-Fistel für Hämodialyse
34.72↔	Verschluss einer Thorakostomie	39.27.11↔	AVFistel mit allogenem oder allopl Material f Händi
34.73↔	Verschluss anderer Thoraxfisteln	39.27.99↔	Arteriovenöser Shunt für Hämodialyse, sonstige
34.79.00↔	Sonst plastische Rekonstruktion an der Brustwand, n.n.bez.	39.29.00↔	Sonstr (peripherer) Gefäss-Shunt oder -Bypass, n.n.bez.
34.79.10↔	S Plst Rk an d Brw, sk Vrschl e Thrkt, n.n.bz.	39.29.10↔	Gefässshunt oder Byp an Aa d unteren Extrem, n.n.bez.
34.79.11↔	S Plst Rk an d Brw, sk Vrschl e Thrkt, d Drht	39.29.11↔	Femorofemoraler Gefäss-Shunt oder -Bypass
34.79.12↔	So Plast Reko an d Bruw, sek Verschl e Thorakot, d Pl	39.29.12↔	Femoropoplitealer Gefäss-Shunt oder -Bypass
34.79.19↔	So Plast Reko an d Bruw, sek Verschluss e Thorakot, so	39.29.13↔	Femorocruraler Gefäss-Shunt oder -Bypass
34.79.20↔	So Plast Reko an d Bruw, Stab, offen chir, n.n.bez.	39.29.14↔	Femoropedaler Gefäss-Shunt oder -Bypass
34.79.21↔	So Plast Reko an d Bruw, Stab, offen chir, d Draht	39.29.15↔	Popliteocruraler u popliteopedaler Gefäss-Shunt od -Bypass
34.79.22↔	So Plast Reko an d Bruw, Stab, offen chir, d Pl	39.29.16↔	GefShunt oder Byp an Aa d Unterschenkels und d Fußes
34.79.29↔	So Plast Reko an d Bruw, Stab, offen chir, so	39.29.19↔	Gefässshunt oder Byp an Aa d unteren Extrem, sonstige
34.79.30↔	S Plst Rk an d Brw, off Rp e Strnmfrkt, n.n.bz.	39.29.20↔	Gefäss-Shunt oder Bypass an Arterien der oberen Extremität
34.79.31↔	S Plst Rk an d Brw, off Rp e Strnmfrkt, d Drht	39.29.30↔	S (prphrr) Gfshnt o Byp, extraantmsch, n.n.bz.
34.79.32↔	S Plst Rk an d Brw, off Rp e Strnmfrkt, d Pl	39.29.31↔	Subclaviafemoraler Gefäss-Shunt oder Bypass
34.79.39↔	So Plast Reko an d Bruw, off Rep e Sternumfraktur, So	39.29.32↔	Axillofemoraler Gefäss-Shunt oder Bypass
34.79.40↔	So Plast Reko an d Bruw, Knochenplastik und Knochtx	39.29.33↔	Femorofemoraler Cross-over-Bypass
34.79.99↔	Sonst plastische Rekonstruktion an der Brustwand, sonst	39.29.39↔	So (peripherer) GefShunt o Byp, extraanatomisch, so
34.85↔	Implantation eines Zwerchfellschrittmachers	39.29.40↔	Gefäss-Shunt oder -Bypass an Venen
34.89.00↔	Sonstige Operationen am Zwerchfell, n.n.bez.	39.29.80↔	Temporärer intraoperativer Shunt, n.n.bez.
34.89.10↔	Sonstige Op a Zwerchfell, Inzis (Zwerchfellsplattung)	39.29.81↔	Temporärer intraoperativer Shunt, arterioarteriell
34.89.99↔	Sonstige Operationen am Zwerchfell, sonstige	39.29.82↔	Temporärer intraoperativer Shunt, arteriovenös
37.31.00↔	Perikardektomie, n.n.bez.	39.29.89↔	Temporärer intraoperativer Shunt, sonstige
37.31.10↔	Perikardektomie, partiell	39.29.99↔	Sonstr (peripherer) Gefäss-Shunt oder -Bypass, sonst
37.31.20↔	Perikardektomie, total	39.49.00↔	Sonstige Revision nach vaskulärem Eingriff, n.n.bez.
37.31.30↔	Adhäsioolyse am Perikard	39.49.10↔	Revision einer Gefäßanastomose
37.31.99↔	Perikardektomie, sonstige	39.49.20↔	Revision eines vaskulären Implantates
37.79.00↔	Rev o Verlag v Tasche v kard Vorrichtung, n.n.bez.	39.49.21↔	Wechsel eines vaskulären Implantates
37.79.01↔	Implantation eines Ereignis Rekorder	39.49.22↔	Entfernung eines vaskulären Implantates
37.79.10↔	Implnt o Aggrgwchs(h Ändrng d Snd) e EreignsRkrdrs,nnbz	39.49.30↔	Ersatz eines kardialen Conduit
37.79.11↔	Aggregwchs (oh Änderung d Sonde) e EreignisRekorders	39.49.99↔	Sonstige Revision nach vaskulärem Eingriff, sonstige
37.79.19↔	Implnt o Aggrgwchs (h Ändrng d Snd) e EreignsRkrdrs, so	39.55↔	Reimplantation eines aberrierenden Nierengefässes
37.79.99↔	Rev o Verlagerung von Tasche von kard Vorrichtung, so	39.59.00↔	Sonst plastische Rekonstruktion eines Gefässes, n.n.bez.
37.89.00↔	Revision oder Entfernen eines Schrittmachers, n.n.bez.	39.59.10↔	Transposition von Arterien, n.n.bez.
37.89.10↔	Rev e Sm, Defi, Synchronisationssystems o Ereignrek	39.59.11↔	Transposition der extrakraniellen A. vertebralis
37.89.30↔	Revision von Dreikammerschrittmacher, n.n.bez.	39.59.12↔	Transposition von sonstigen extrk Aa an Kopf und Hals
37.89.31↔	Aggregwchs jegl Dreikammerschrittmtypt, n.n.bez.	39.59.13↔	Transposition von Arterien der oberen Extremität
37.89.39↔	Revision von Dreikammerschrittmacher, sonstige	39.59.14↔	Transposition von thorakalen Arterien
37.89.40↔	Entf von Herzschrm o Resynschrittm, n.n.bez.	39.59.15↔	Transposition der A. gastrica, A. hepatica und A. lienalis
37.89.41↔	Entfernen von Herzschrmmacher	39.59.16↔	Transposition der A. renalis
37.89.42↔	Entfernen von Resynchronisationsherzschrmmacher	39.59.17↔	Transposition der A. mesenterica
37.89.49↔	Entf von Herzschrm o Resynschrittm, sonstige	39.59.18↔	Transposition sonstiger viszeraler Arterien
37.89.50↔	Entf e Sm, Defi, Synchronisationssystems o Ereignrek	39.59.19↔	Transposition der A. iliaca
37.89.99↔	Revision oder Entfernen eines Schrittmachers, sonstige	39.59.20↔	Transposition von sonstigen abdominalen Arterien
37.99.00↔	Sonstige Operationen an Herz und Perikard, n.n.bez.	39.59.21↔	Transposition von Arterien der unteren Extremität
37.99.10↔	Intramyokardiale Stammzelltherapie, n.n.bez.	39.59.29↔	Transposition von Arterien, sonstige
37.99.11↔	Intramyok Stammzth oh Anr v Stammzfrakt o kult Verm	39.59.30↔	Sonstige Plast Reko von Gef an Kopf und Ha, n.n.bez.
37.99.12↔	Intramyok Stammzth m Anr v Stammzfrakt o kult Verm	39.59.31↔	Sonstige plastische Rekonstruktion e intrakr Gefässes
37.99.19↔	Intramyokardiale Stammzelltherapie, sonstige	39.59.32↔	Sonstige Plast Rekonstruktion d extrk A. vertebralis
37.99.20↔	Operationen bei kongenitalen Anomalien des Herzens, n.n.bez.	39.59.33↔	So Plast Reko von extrk Aa an Kopf und Ha, so
37.99.29↔	Operationen bei kongenitalen Anomalien des Herzens, sonst	39.59.34↔	Sonstige plastische Rekonstruktion der V. jugularis
37.99.30↔	Ligatur eines Herzohres	39.59.39↔	Sonstige Plast Reko von Gef an Kopf und Ha, sonstige
37.99.80↔	Reoperation an Herz und Perikard	39.59.40↔	Sonstige Plast Reko von Gef d ob Extrem, n.n.bez.

39.59.41↔	Sonstige plastische Rekonstruktion von Aa d ob Extrem	40.24.11↔	Exz inguinl Lkn,o chr,m Rdionkldm o Farbstmrk(Sent-Lyekt)
39.59.42↔	S Plast Rk d V. sbcl, V. axll u V. brchiocphlc	40.24.20↔	Exzision eines inguinalen Lymphknotens, laparoskopisch
39.59.48↔	So Plast Reko von sonstigen tiefen Venen d ob Extrem	40.24.99↔	Exzision eines inguinalen Lymphknotens, sonstige
39.59.49↔	Sonstige Plast Reko von Gef d ob Extrem, sonstige	40.29.00↔	Einfache Exzision einer and lymphatischen Struktur, n.n.bez.
39.59.50↔	Sonstige Plast Reko von thorakalen Gef, n.n.bez.	40.29.10↔	Exzision eines mediastinalen Lymphknotens, n.n.bez.
39.59.51↔	Sonstige plastische Rekonstruktion der thorakalen Aorta	40.29.11↔	Exzision eines mediastinalen Lymphknotens, offen chirurgisch
39.59.52↔	Sonstige plastische Rekonstruktion der A. pulmonalis	40.29.12↔	Exzision eines mediastinalen Lymphknotens, thorakoskopisch
39.59.53↔	Sonstige Plast Reko von thorakalen Aa, sonstige	40.29.19↔	Exzision eines mediastinalen Lymphknotens, sonstige
39.59.54↔	Sonstige plastische Rekonstruktion der V. pulmonalis	40.29.20↔	Exzision eines paraaortalen Lymphknotens
39.59.55↔	Sonstige plastische Rekonstruktion der V. cava superior	40.29.30↔	Exzision eines iliakalen Lymphknotens
39.59.59↔	Sonstige Plast Reko von thorakalen Gef, sonstige	40.29.70↔	Exzision eines Lymphangioms oder Hygroma cysticum
39.59.60↔	Sonstige Plast Rekonstruktion von abd Aa, n.n.bez.	40.29.80↔	Exz mehrerer abd Lymphknstat (mit Leberbiop), n.n.bez.
39.59.61↔	Sonst plastische Rekonstruktion der abdominalen Aorta	40.29.81↔	Exz mhr abd Lymphknstt (m Lbrbiop), offn chr [StgLprt]
39.59.62↔	Sonst plastische Rekonstruktion des Truncus coeliacus	40.29.82↔	Exz mhr abd Lymphknstt (m Lbrbiop), lprsk [StgLprskpie]
39.59.63↔	Sonstige plastische Rekonstruktion der A. gastrica	40.29.89↔	Exz mehrerer abd Lymphknstat (mit Leberbiop), sonstige
39.59.64↔	Sonstige plastische Rekonstruktion A. hepatica	40.29.99↔	Einfache Exzision einer and lymphatischen Struktur, sonst
39.59.65↔	Sonstige plastische Rekonstruktion der A. lienalis	40.3x.00↔	Exzision von regionalen Lymphknoten, n.n.bez.
39.59.66↔	Sonstige plastische Rekonstruktion der A. renalis	40.3x.09↔	Exzision von regionalen Lymphknoten, sonstige
39.59.67↔	Sonstige plastische Rekonstruktion der A. mesenterica	40.3x.10↔	Regionale Lymphadenektomie als selbständ Eingriff, n.n.bez.
39.59.68↔	Sonstige plastische Rekonstruktion der A. iliaca	40.3x.11↔	Regionale Lymphadenektomie als selbst Eingriff, zervikal
39.59.69↔	Sonstige Plast Rekonstruktion von abd Aa, sonstige	40.3x.12↔	Regionale Lymphadenektomie als selbst Eingriff, axillär
39.59.70↔	Sonstige Plast Rekonstruktion von abd Venen, n.n.bez.	40.3x.13↔	Rg Lymphkt als slbst Engr,praort,plvn,obtrtrsch o Iliaki
39.59.71↔	Sonstige plastische Rekonstruktion der V. cava inferior	40.3x.14↔	Reg Lymphpekt als selbst Eingr, inguinal, offen chir
39.59.72↔	Sonstige plastische Rekonstruktion der V. iliaca	40.3x.15↔	Reg Lymphpekt als selbst Eingr, inguinale, laparask
39.59.79↔	Sonstige Plast Rekonstruktion von abd Venen, sonstige	40.3x.16↔	Reg Lymphpekt als selbst Eingr, mediast und peribr
39.59.80↔	Sonstige Plast Reko von Gef d unteren Extrem, n.n.bez.	40.3x.19↔	Regionale Lymphadenektomie als selbständ Eingriff, sonst
39.59.81↔	Sonstige Plast Rekonstruktion von Aa d unteren Extrem	40.3x.20↔	Regionale Lymphpekt i Rahmen e and Eingr, n.n.bez.
39.59.82↔	Sonstige plastische Rekonstruktion der V. femoralis	40.3x.21↔	Regionale Lymphpekt i Rahmen e and Eingr, zervikal
39.59.83↔	Sonstige plastische Rekonstruktion der V. poplitea	40.3x.22↔	Regionale Lymphpekt i Rahmen e and Eingr, axillär
39.59.88↔	So Plast Reko von sonst tiefen Venen d unteren Extrem	40.3x.23↔	Rg Lymphkt i Rhmn e and Engr, praort, plvn o Iliaki
39.59.89↔	Sonstige Plast Reko von Gef d unteren Extrem, sonstige	40.3x.24↔	Regionale Lymphpekt i Rahmen e and Eingr, obturatorisch
39.59.90↔	Sonstige Plast Reko e Gefässes, Venenklappenplastik	40.3x.25↔	Regionale Lymphpekt i Rahmen e and Eingr, inguinale
39.59.99↔	Sonst plastische Rekonstruktion eines Gefässes, sonst	40.3x.26↔	Reg Lymphpekt i Rahmen e and Eingr, mediast und peribr
39.90.00↔	Enstz v prph Gfstnt(s) oh MdFreistzng, n.n.bz.	40.3x.29↔	Regionale Lymphpekt i Rahmen e and Eingr, sonstige
39.90.10↔	Einsetz von Gefässst i nichtKard Gef, bare Stents	40.40↔	Radikale Neck dissection, n.n.bez.
39.90.11↔	Enstz v Gfässst i NKrd Gef, biorsrbierbr Stnt	40.41.00↔	Radikale unilaterale Neck dissection, n.n.bez.
39.90.12↔	Enstz v Gfässst i NKrd Gef, Grsslmg Stnt n.n.bz.	40.41.10↔	Sel (funkt) Neck dissec, supraomohyoid (Reg IIII)
39.90.13↔	Enstz v Gfässst i NKrd Gef, Grsslmg Stnt ungcvrđ	40.41.11↔	Selekt (funkt) Neck dissection, lateral (Region II-IV)
39.90.14↔	Enstz v Gfässst i NKrd Gef, Grsslmg Stnt gcvrđ	40.41.12↔	Sel (funkt) Neck dissec, anterolateral (Reg IIV)
39.90.15↔	Eins v Gfässst i NKrd Gef,cvrđ Stnt(Stntgr)j Nianeurysmtschn Gef	40.41.13↔	Sel (funkt) Neck dissec, posterolateral (Reg IIIV)
39.90.16↔	Eins v Gfässst i nchtkrdial Gef,gcvrđ StntGrfts m bioaktvr Obrfl	40.41.14↔	Selektive (funkt) Neck dissection, central (Region VI)
39.90.19↔	Einsetz von Gefässst i nichtKard Gef, sonstige Stents	40.41.20↔	Radikale Neck dissection (inkl. modifiziert)
39.90.30↔	Enstz v übrlng Stnt (>10 cm) i NKrd Gef, n.n.bz.	40.41.21↔	Extended Neck dissection
39.90.31↔	Einsetz v überlange bare Stent (>10 cm) i niKard Gef	40.41.99↔	Radikale unilaterale Neck dissection, sonstige
39.90.32↔	Enstz v übrlng cvrd Stnt (>10 cm) i niKrd Gef	40.42↔	Radikale bilaterale Neck dissection
39.90.39↔	Einsetz von überlange Stent (>10 cm) i niKard Gef, So	40.50↔	Radikale Exzision von Lymphknoten, n.n.bez.
40.0↔	Inzision an lymphatischen Strukturen	40.51.00↔	Radikale Exzision von axillären Lymphknoten, n.n.bez.
40.11.00↔	Biopsie an einer lymphatischen Struktur, n.n.bez.	40.51.10↔	Radikale Exz von axillären Lk als selbständiger Eingr
40.11.10↔	Off(Inzs)Biops mdiast,praortln,iliakln o plvnm Lymphkn	40.51.11↔	Radikale Exz von axillären Lk i Rahmen e and Eingr
40.11.11↔	Off(Inzs)Biops zrv,sprkvlkläm,axlläm o inguinln Lymphkn	40.51.99↔	Radikale Exzision von axillären Lymphknoten, sonstige
40.11.20↔	Geschlossene [perkutane] [Nadel-] Biopsie von Lymhknoten	40.52.00↔	Radikale Exzision von periaortalen Lymphknoten, n.n.bez.
40.11.99↔	Biopsie an einer lymphatischen Struktur, sonstige	40.52.10↔	Rd Exz v rtrprtn(praort,prk)u plvnm Lk als slbst Engr
40.19.00↔	Sonstige diagn Massnahm an lymphat Strukturen, n.n.bez	40.52.11↔	Rd Exz v rtrprtn(praort,prk)u plvnm Lk i Rhmn e and Engr
40.19.10↔	Präprtv Szntgr u Sndnmssng i Rhmn d SntnlLymphndktmie	40.52.99↔	Radikale Exzision von periaortalen Lymphknoten, sonst
40.19.20↔	Intraop Sondm d Rdionkldmark i R d SntnlLymphndktmie	40.53.00↔	Radikale Exzision von iliakalen Lymphknoten, n.n.bez.
40.19.99↔	So diagn Massnahm an lymphat Strukturen, so	40.53.10↔	Radikale Exz von iliakalen Lk als selbständiger Eingr
40.21.00↔	Exzision eines tiefen zervikalen Lymphknotens, n.n.bez.	40.53.11↔	Radikale Exz von iliakalen Lk i Rahmen e and Eingr
40.21.10↔	Exz einzelner Lk u Lymphgefäße, zerv, oh Markierung	40.53.99↔	Radikale Exzision von iliakalen Lymphknoten, sonstige
40.21.11↔	Exz einzl Lk u Lgf,zrv,m Rdionkldmark o Farbstmrk(Sent-Lyekt)	40.54.00↔	Radikale Exzision der Leistengegend, n.n.bez.
40.21.99↔	Exzision eines tiefen zervikalen Lymphknotens, sonstige	40.54.10↔	Radikale Exzision der Leistengegend als selbst Eingriff
40.22.00↔	Exzision eines mamma-internalen Lymphknotens, n.n.bez.	40.54.11↔	Radikale Exz d Leistengegend im Rahmen e and Eingr
40.22.10↔	Exzision e mamma-internalen Lymphknotens, thorakoskop	40.54.99↔	Radikale Exzision der Leistengegend, sonstige
40.22.20↔	Exzision e mamma-internalen Lymphknotens, offen chirurgisch	40.59.00↔	Radikale Exzision anderer Lymphknoten, n.n.bez.
40.22.99↔	Exzision eines mamma-internalen Lymphknotens, sonstige	40.59.10↔	Radikale Exz and Lk als selbständiger Eingr, n.n.bez.
40.23.00↔	Exzision eines axillären Lymphknotens, n.n.bez.	40.59.11↔	Radikale Exz mediastinaler Lk als selbständiger Eingr
40.23.10↔	Exzision eines axillären Lymphknotens, ohne Markierung	40.59.12↔	Rad Exz peribronchialer Lk als selbständiger Eingr
40.23.11↔	Exz axlläm Lkn,m Rdionkldmark o Farbstmrk(Sent-Lyekt)	40.59.19↔	Radikale Exz and Lk als selbständiger Eingr, sonstige
40.23.99↔	Exzision eines axillären Lymphknotens, sonstige	40.59.20↔	Radikale Exz and Lk i Rahmen e and Eingr, n.n.bez.
40.24.00↔	Exzision eines inguinalen Lymphknotens, n.n.bez.	40.59.21↔	Radikale Exz mediastinaler Lk i Rahmen e and Eingr
40.24.10↔	Exz e inguinalen Lymphkn, offen chir, ohne Markierung	40.59.22↔	Radikale Exz peribronchialer Lk i Rahmen e and Eingr

40.59.29↔	Radikale Exz and Lk i Rahmen e and Ingr, sonstige	54.63.10↔	Sonstige Nht an d Bauchw, Nht e Verletzung an d Bauchw
40.59.99↔	Radikale Exzision anderer Lymphknoten, sonstige	54.63.99↔	Sonstige Naht an der Bauchwand, sonstige
40.9x.00↔	Sonst Operationen an lymphatischen Strukturen, n.n.bez.	54.64.00↔	Naht am Peritoneum, n.n.bez.
40.9x.10↔	Anastomose zur Beseitigung eines Lymphödems	54.64.10↔	Nht a Prtn, Nht v Msntrium, Omntm mjs o mns (n Vrltz)
40.9x.20↔	Inzision einer Lymphozele	54.64.99↔	Naht am Peritoneum, sonstige
40.9x.30↔	Drainage eines Lymphödems	54.72↔	Sonstige Rekonstruktion an der Bauchwand
40.9x.40↔	Therapeutische perkutane Punktion einer Lymphozele	54.73↔	Sonstige Rekonstruktion am Peritoneum
40.9x.99↔	Sonst Operationen an lymphatischen Strukturen, sonst	54.75↔	Sonstige Rekonstruktion am Mesenterium
45.27↔	Intestinale Biopsie an nicht näher bezeichneter Stelle	54.99.00↔	Sonstige Operationen in der Abdominal-Region, n.n.bez.
48.35.00↔	Lokale Exzision von rektaler Läsion oder Gewebe, n.n.bez.	54.99.30↔	S Op i d AbdRg, Rs v Gw i d Bauchrg o schr Orgnzdng
48.35.10↔	Lk Schlrs sbk Ez o Vlwzx (lkl, Sgm) v rk Läs o Gw edk	54.99.40↔	So Op i d AbdReg, Rev e kutperit Fistel (Kathverwsys)
48.35.11↔	Lk Srs sbk Ez o Vlz lk v rk Läs o Gw, S Zg tr edk mkchir	54.99.41↔	S Op i d AbdRg, Entf o Vrschl e ktrpt Fstl (Kthvrwsys)
48.35.20↔	Lokale Thermoablation von rektaler Läsion oder Gewebe	54.99.50↔	So Op i d AbdReg, Anl e temp Bauchwandverschlusses
48.35.21↔	Photodyn Therapie von rektaler Läsion oder Gew	54.99.60↔	Sonst Operationen in der Abdominal-Region, Lumbotomie
48.35.29↔	Sonstige lokale Destr von rektaler Läsion oder Gewebe	54.99.61↔	Sonst Operationen in der Abdominal-Region, Relumbotomie
48.35.99↔	Lokale Exzision von rektaler Läsion oder Gewebe, sonst	54.99.99↔	Sonstige Operationen in der Abdominal-Region, sonstige
48.36↔	[Endoskopische] Polypektomie am Rektum	64.11.00↔	Biopsie am Penis, n.n.bez.
48.79↔	Sonstige Rekonstruktion am Rektum	64.11.10↔	Biopsie am Penis, perkutane (Nadel-) Biopsie
48.81↔	Inzision am Perirektalgewebe	64.11.11↔	Biopsie am Penis, durch Inzision
48.82↔	Exzision von Perirektalgewebe	64.11.99↔	Biopsie am Penis, sonstige
48.93↔	Verschluss einer perirektalen Fistel	64.2↔	Lokale Exzision oder Destruktion einer Läsion am Penis
49.01↔	Inzision eines Perianalabszesses	64.41↔	Naht einer Penisverletzung
49.02↔	Sonstige Inzision am Perianalgewebe	64.43↔	Konstruktion eines Penis
49.03↔	Exzision von Marissen	64.44.00↔	Rekonstruktion des Penis, n.n.bez.
49.04↔	Sonstige Exzision am Perianalgewebe	64.44.10↔	Rekonstruktion des Penis, Streckung des Penischaftes
49.11↔	Anale Fistulotomie	64.44.11↔	Rk d Pns, Kr e pskt Trsp o e vrg Pns (cld pns o brd pns)
49.12↔	Anale Fistulektomie	64.44.99↔	Rekonstruktion des Penis, sonstige
49.39↔	Sonstige lokale Exz oder Destr von Läs oder Gew a Anus	64.45↔	Reimplantation des Penis
49.6↔	Exzision am Anus	64.49↔	Sonstige plastische Rekonstruktion am Penis
49.71↔	Naht einer Verletzung am Anus	65.31↔	Laparoskopische einseitige Ovarrektomie
49.72↔	Cerclage am Anus	65.39↔	Sonstige einseitige Ovarrektomie
49.73↔	Verschluss einer Analfistel	65.41.00↔	Laparoskopische eins Salpingoovarektomie, n.n.bez.
49.79.00↔	Sonstige Rekonstruktion am Analsphinkter, n.n.bez.	65.41.10↔	Laparask eins Ovarrektomie, mit bds Salpingektomie
49.79.10↔	Anteriore Anorektoplastik	65.41.99↔	Laparoskopische einseitige Salpingoovarektomie, sonst
49.79.11↔	Posteriore sagittale Anorektoplastik	65.49.00↔	Sonstige einseitige Salpingoovarektomie, n.n.bez.
49.79.12↔	Erw Pst sgt Anrkptl m Engrffn an Nchbrggn	65.49.10↔	Sonstige eins Salpingoovarektomie, m bds Salpingekt
49.79.13↔	Abdper oder sakroabdominoperineale Durchzugsoperation	65.49.99↔	Sonstige einseitige Salpingoovarektomie, sonstige
49.79.14↔	Anoproktoplastik	65.51↔	Sonstiges Entf bd Ovarien während dess op Ingr
49.79.15↔	Sonstige plastische Rekonstruktion b anorektalen Anom	65.53↔	Laparosk Entf von bd Ovarien während dess op Ingr
49.79.99↔	Sonstige Rekonstruktion am Analsphinkter, sonstige	65.61↔	So Entf bd Ovar und Tub uterinae während dess op Ingr
50.12↔	Offene Biopsie an der Leber	65.62↔	Sonsts Entfernen von belassenem Ovar und Tuba uterina
50.14↔	Laparoskopische Leberbiopsie	65.63↔	Laparosk Entf v bd Ovar u Tub uter v dess op Ingr
54.0x.00↔	Inzision an der Bauchwand, n.n.bez.	65.64↔	Laparoskopisches Entf von belassenem Ovar und Tuba uterina
54.0x.10↔	Inzision an d Bauchw, Extraperitoneale Drain d Bauchw	67.11↔	Endozervikale Biopsie
54.0x.99↔	Inzision an der Bauchwand, sonstige	67.12↔	Sonstige zervikale Biopsie
54.11↔	Probeparotomie	67.19↔	Sonstige diagnostische Massnahmen an der Zervix
54.12.00↔	Relaparotomie, n.n.bez.	67.31↔	Marsupialisation einer Zervixzyste
54.12.10↔	Relaparotomie, Second-look-Laparotomie	67.33↔	Destruktion einer Läsion an der Zervix durch Kryochirurgie
54.12.99↔	Relaparotomie sonstige	70.13↔	Lösung von intraluminalen Adhäsionen der Vagina
54.19.00↔	Sonstige Laparotomie, n.n.bez.	70.24.00↔	Biopsie an der Vagina, n.n.bez.
54.19.10↔	Sonstige Laparotomie, Laparotomie mit Drainage	70.24.10↔	Perkutane (geschlossene) (Nadel-) Biopsie an der Vagina
54.19.99↔	Sonstige Laparotomie, sonstige	70.24.11↔	Prkt (gschl) (Nd) Biops an d Vg m Steuer d bildgb Vrf
54.21.00↔	Laparoskopie, n.n.bez.	70.24.20↔	Biopsie an der Vagina, durch Inzision
54.21.10↔	Laparoskopie, Diagnostische Laparoskopie	70.24.99↔	Biopsie an der Vagina, sonstige
54.21.20↔	Laparoskopie, Zugangsweg f Chir (Ther) Interventionen	70.33.00↔	Exzision od Destruktion e Läsion an der Vagina, n.n.bez.
54.21.30↔	Laparoskopie, Laparoskopie mit Drainage	70.33.10↔	Destruktion einer Läsion an der Vagina, n.n.bez.
54.21.99↔	Laparoskopie, sonstige	70.33.11↔	Destruktion einer Läsion an der Vagina, Kauterisation
54.22.00↔	Biopsie an Bauchwand oder Nabel, n.n.bez.	70.33.12↔	Destruktion einer Läsion an der Vagina, Elektrokoagulation
54.22.10↔	Geschlossene [Nadel-] Biopsie an Bauchwand oder Nabel	70.33.13↔	Destruktion einer Läsion an der Vagina, Laserkoagulation
54.22.20↔	Offene Biopsie an Bauchwand oder Nabel	70.33.14↔	Destruktion einer Läsion an der Vagina, Kryokoagulation
54.22.99↔	Biopsie an Bauchwand oder Nabel, sonstige	70.33.99↔	Exzision oder Destruktion einer Läsion an der Vagina, sonst
54.23↔	Biopsie am Peritoneum	70.71↔	Naht einer Vaginaverletzung
54.3x.00↔	Exz o Destr von Läs o Gew an Bauchw o Nabel, n.n.bez.	70.79.00↔	Sonstige Plast Rekonstruktion an d Vagina, n.n.bez.
54.3x.10↔	Omphalektomie	70.79.10↔	Sonstige vaginale Kolporrhaphie mit Beckenbodenplastik
54.3x.19↔	Sonstige Exz von Läsion oder Gew an Bauchw oder Nabel	70.79.99↔	Sonst plastische Rekonstruktion an der Vagina, sonst
54.3x.20↔	Destr von Läsion oder Gewebe an Bauchw oder Nabel	71.01↔	Lösung von Adhäsionen an der Vulva
54.3x.99↔	Exz o Destr von Läs o Gew an Bauchw o Nabel, sonstige	71.09↔	Sonstige Inzision an Vulva und Perineum
54.61↔	Wiederverschluss e postoperativen abdomin Wunddehizensenz	71.11.00↔	Biopsie an der Vulva, n.n.bez.
54.62↔	Verzögerter Verschluss einer granulierenden Abdominalwunde	71.11.10↔	Perkutane (geschlossene) (Nadel-) Biopsie an der Vulva
54.63.00↔	Sonstige Naht an der Bauchwand, n.n.bez.	71.11.11↔	Prkt (gschl) (Nd) Biops an d Vlv m Steuer d bildgb Vrf

71.11.20↔	Biopsie an der Vulva durch Inzision	77.48.10↔	Knochbiops an Tarsal und Metatars, Perkut (Nad) Biops
71.11.99↔	Biopsie an der Vulva, sonstige	77.48.20↔	Knochbiops an Tarsalia und Metatars, Offene Knochbiops
71.22↔	Inzision einer Bartholin-Drüse (Zyste)	77.48.99↔	Knochenbiopsie an Tarsalia und Metatarsalia, sonstige
71.23↔	Marsupialisation einer Bartholin-Drüse (Zyste)	77.49.00↔	Knochbiops an and näher bez Kn, auss Gschk, n.n.bez.
71.24↔	Exzision od andere Destruktion e Bartholin-Drüse (Zyste)	77.49.20↔	Knbp a and näh bz Kn, au Gk, Knbp an d Ws Prk (Nd) Bp
71.29↔	Sonstige Operationen an einer Bartholin-Drüse	77.49.21↔	Knbp an and näh bz Kn, au Gschk, Knbp an d Ws, Off Knbp
71.3↔	Sonst lokale Exzision o Destr an Vulva und Perineum	77.49.40↔	Knbp a and näh bz Kn, au Gk, Knbp an Pl d Fs Prk (Nd) Bp
71.62↔	Totale Vulvektomie	77.49.41↔	Knbp a and näh bz Kn, au Gk, Knbp an Phl d Fs, Off Knbp
71.73↔	Konstruktion des Introitus vaginae	77.49.90↔	Knchbiops an and näh bz Kn, auss Gschk, Prkt (Nd) Biops
71.79↔	Sonst plastische Rekonstruktion an Vulva und Perineum	77.49.91↔	Knchbiops an and näh bz Kn, auss Gschk, Off Knchbiops
71.8↔	Sonstige Operationen an der Vulva	77.49.99↔	Knochbiops an and näher bez Kn, auss Gschk, sonstige
76.5x.00↔	Temporomandibuläre Arthroplastik, n.n.bez.	77.61.00↔	Lk Rs v Knchläs o Gw an Skp, Klv, Rp u Strn, n.n.bz.
76.5x.10↔	Kondylektomie am Kiefergelenk mit Rekonstruktion	77.61.10↔	Lok Resektion von Knochläs o Gew an Skapula und Klav
76.5x.19↔	Sonstige Kondylektomie am Kiefergelenk	77.61.11↔	Lok Resektion von Knochenläsion o -gewebe an einer Rippe
76.5x.20↔	Diskoplastik am Kiefergelenk mit Rekonstruktion	77.61.12↔	Lokale Resektion von Knochenläsion oder -gewebe am Sternum
76.5x.29↔	Sonstige Diskoplastik am Kiefergelenk	77.61.20↔	Debridement an Skapula und Klavikula
76.5x.30↔	Exst d Disc articul a Kiefergelenk mit Rekonstruktion	77.61.99↔	Lk Rs v Knchläs o Gw an Skp, Klv, Rp u Strn, S
76.5x.39↔	Sonstige Exstirpation d Discus articul a Kiefergelenk	77.81.00↔	So part Knochres an Skap, Klav, Rip u Stern, n.n.bez.
76.5x.40↔	Resektion am Tuberculum articulare des Kiefergelenks	77.81.10↔	Sonst partielle Knochenresektion an Skapula und Klavikula
76.5x.41↔	Plastische Rekonstruktion am Kiefergelenk	77.81.11↔	Sonstige partielle Knochenresektion an einer Rippe
76.5x.42↔	Glinkstbierng (bwngseinschränkd) d Kiefrgl	77.81.12↔	Sonstige partielle Knochenresektion am Sternum
76.5x.50↔	Arthr Entfernung e freien Gelenkkörpers a Kiefergelenk	77.81.99↔	So part Knochres an Skap, Klav, Rip und Sternum, so
76.5x.59↔	Sonstige Entf e freien Gelenkkörpers a Kiefergelenk	77.91.00↔	Totale Res von Skap, Klav, Rip und Sternum, n.n.bez.
76.5x.60↔	Implantation einer Endoprothese am Kiefergelenk	77.91.10↔	Totale Resektion von Skapula und Klavikula
76.5x.61↔	Wechsel einer Endoprothese am Kiefergelenk	77.91.11↔	Totale Resektion einer Rippe
76.5x.70↔	Impl e TEP am Kiefergelenk m vorgefertigten Kompo (L)	77.91.12↔	Totale Resektion einer Halsrippe
76.5x.71↔	Impl e TEP a Kiefergelenk m CAD-CAM gefertigt Kompo (L)	77.91.13↔	Totale Resektion des Sternums
76.5x.90↔	So temporomandibuläre Arthropl o Diskopl a Kiefergel	77.91.99↔	Totale Res von Skap, Klav, Rip und Sternum, sonstige
76.5x.99↔	Temporomandibuläre Arthroplastik, sonstige	80.13.00↔	Sonstige Arthrotomie des Handgelenks, n.n.bez.
76.63.00↔	Osteoplastik [Osteotomie] am Corpus mandibulae, n.n.bez.	80.13.10↔	Arthr Arthrot d Handgelenkes, Gelenkspülung mit Drain
76.63.10↔	Ostpl [Ost] i stl Alv o m frntlr Kntsdtrg d Md o Dstrk	80.13.11↔	Arthr Arthrot d Handgelenkes, Entf freier Gelenkkörper
76.63.11↔	Ostpl [Ost] i frnt Alvkbr o m Kntdtrch a hr Mdst o Dstrk	80.13.12↔	Arthr Arthrot d Handgel, Einl oder Entf e Medträg
76.63.12↔	Osteoplastik [Osteotomie] zur Kinnverlagerung oh Distraktion	80.13.20↔	Arthrot des Handgelenkes, Gelenkspülung mit Drainage
76.63.20↔	Verlag d Alveolarfortsatzes d hor Distrak na Osteot	80.13.21↔	Arthrot d Handgelenkes, Entfernung freier Gelenkkörper
76.63.21↔	Verlagerung d Mand d Distrak na Osteot m hor Mandast	80.13.99↔	Sonstige Arthrotomie des Handgelenks, sonstige
76.63.99↔	Osteoplastik [Osteotomie] am Corpus mandibulae, sonst	80.73.00↔	Synovektomie am Handgelenk, n.n.bez.
76.64↔	Sonstige orthognathische Chirurgie an der Mandibula	80.73.10↔	Arthroskopische Synovektomie am Handgelenk
77.40.00↔	Knochenbiopsie, ohne Angabe der Lokalisation, n.n.bez.	80.73.20↔	Offene Synovektomie am Handgelenk
77.40.10↔	Knochbiops, ohne Ang d Lok, Perkutane (Nadel) Biops	80.73.99↔	Synovektomie am Handgelenk, sonstige
77.40.20↔	Knochbiops, ohne Ang d Lokalisation, Offene Knochbiops	80.81.00↔	So Lok Exz o Destr e Gelläs an d Schult, n.n.bez.
77.40.99↔	Knochenbiopsie, ohne Angabe der Lokalisation, sonstige	80.81.10↔	Débridement am Humeroglenoidalgelenk
77.41.00↔	Knochbiops von Skap, Klav, Rip und Sternum, n.n.bez.	80.81.11↔	Zystenexstirpation am Humeroglenoidalgelenk
77.41.10↔	Knchbiops v Skp, Klv, Rp u Strn, Prkt (Nd) Biops	80.81.19↔	Sonstige lokale Exz oder Destr a Humeroglenoidalgelenk
77.41.20↔	Knochbiops von Skap, Klav, Rip u Stern, Off Knochbiops	80.81.20↔	Débridement am Akromioklavikulargelenk
77.41.99↔	Knochbiops von Skap, Klav, Rip und Sternum, sonstige	80.81.21↔	Zystenexstirpation am Akromioklavikulargelenk
77.42.00↔	Knochenbiopsie am Humerus, n.n.bez.	80.81.29↔	Sonstige lokale Exzision oder Destr a Akromioklavikgel
77.42.10↔	Knochenbiopsie am Humerus, Perkutane (Nadel-) Biopsie	80.81.99↔	So Lok Exz o Destr e Gelläs an d Schult, So
77.42.20↔	Knochenbiopsie am Humerus, Offene Knochenbiopsie	80.82.00↔	Sonstige Lok Exz oder Destr e Gelläs a Ellb, n.n.bez.
77.42.99↔	Knochenbiopsie am Humerus, sonstige	80.82.10↔	Arthr lokale Exz oder Destr e Gelenkläsion a Ellb
77.43.00↔	Knochenbiopsie an Radius und Ulna, n.n.bez.	80.82.11↔	Débridement am Ellenbogengelenk
77.43.10↔	Knbiopsie an Radius und Ulna, Perkutane (Nadel-) Biopsie	80.82.12↔	Zystenexstirpation am Ellenbogengelenk
77.43.20↔	Knochenbiopsie an Radius und Ulna, Offene Knochenbiopsie	80.82.99↔	Sonstige Lok Exz oder Destr e Gelläs a Ellb, sonstige
77.43.99↔	Knochenbiopsie an Radius und Ulna, sonstige	80.83.00↔	Sonstige Lok Exz oder Destr e Gelläs a Hdgel, n.n.bez.
77.44.00↔	Knochenbiopsie an Karpalia und Metakarpalia, n.n.bez.	80.83.10↔	Arthr lokale Exz oder Destr e Gelläs a Handgelenk
77.44.10↔	Knochbiops an Karpal und Metakarp, Perkut (Nad) Biops	80.83.11↔	Débridement am Handgelenk
77.44.20↔	Knochbiops an Karpal und Metakarp, Offene Knochbiops	80.83.12↔	Zystenexstirpation am Handgelenk
77.44.99↔	Knochenbiopsie an Karpalia und Metakarpalia, sonstige	80.83.99↔	Sonstige Lok Exz oder Destr e Gelläs a Hdgel, sonstige
77.45.00↔	Knochenbiopsie am Femur, n.n.bez.	80.84.00↔	So Lok Exz o Destr e Gelläs an Hand und Fing, n.n.bez.
77.45.10↔	Knochenbiopsie am Femur, Perkutane (Nadel-) Biopsie	80.84.10↔	Debridement an Gelenken der Handwurzel
77.45.20↔	Knochenbiopsie am Femur, Offene Knochenbiopsie	80.84.20↔	Debridement an sonstigen Gelenken der Hand und Finger
77.45.99↔	Knochenbiopsie am Femur, sonstige	80.84.99↔	So Lok Exz o Destr e Gelläs an Hand und Fing, so
77.46.00↔	Knochenbiopsie an der Patella, n.n.bez.	80.85.00↔	Sonstige Lok Exz o Destr e Gelläs an d Hüfte, n.n.bez.
77.46.10↔	Knochenbiopsie an der Patella, Perkutane (Nadel-) Biopsie	80.85.10↔	Arthr lokale Exz oder Destr e Gelenkläsion an d Hüfte
77.46.20↔	Knochenbiopsie an der Patella, Offene Knochenbiopsie	80.85.11↔	Débridement am Hüftgelenk
77.46.99↔	Knochenbiopsie an der Patella, sonstige	80.85.12↔	Zystenexstirpation am Hüftgelenk
77.47.00↔	Knochenbiopsie an Tibia und Fibula, n.n.bez.	80.85.99↔	Sonstige Lok Exz o Destr e Gelläs an d Hüfte, sonstige
77.47.10↔	Knochenbiopsie an Tibia u Fibula, Perkutane (Nadel-) Biopsie	80.86.00↔	Sonstige Lok Exz oder Destr e Gelläs a Knie, n.n.bez.
77.47.20↔	Knochenbiopsie an Tibia und Fibula, Offene Knochenbiopsie	80.86.10↔	Arthr lokale Exzision oder Destruktion a Kniegelenk
77.47.99↔	Knochenbiopsie an Tibia und Fibula, sonstige	80.86.11↔	Débridement am Kniegelenk
77.48.00↔	Knochenbiopsie an Tarsalia und Metatarsalia, n.n.bez.	80.86.12↔	Zystenexstirpation am Kniegelenk

80.86.13↔	Exzision eines Meniskusganglions am Kniegelenk	80.97.20↔	Arthroskopische Exzision am unteren Sprunggelenk
80.86.99↔	Sonstige Lok Exz oder Destr e Gelläs a Knie, sonstige	80.97.21↔	Sonstige Exzision am unteren Sprunggelenk
80.87.00↔	Sonstige Lok Exz o Destr e Gelläs a Sg, n.n.bez.	80.97.30↔	Entnahme eines Knorpeltransplantates am Sprunggelenk
80.87.10↔	Arthr Lok Exz o Destr e Gelläs a oberen Sprunggelenk	80.97.99↔	Sonstige Exzision am Sprunggelenk, sonstige
80.87.11↔	Débridement am oberen Sprunggelenk	80.98.00↔	Sonstige Exzision an Fuss- und Zehengelenk, n.n.bez.
80.87.12↔	Zystenexstirpation am oberen Sprunggelenk	80.98.10↔	Arthroskopische Exzision an Fuss- und Zehengelenken
80.87.19↔	Sonstige Lok Exz o Destr e Gelläs a ob Sprunggelenk	80.98.11↔	Sonstige Exzision am Metatarsophalangealgelenk
80.87.20↔	Arthr Lok Exz o Destr e Gelläs a unteren Sprunggelenk	80.98.12↔	Sonstige Exzision an sonstigen Fussgelenken
80.87.21↔	Débridement am unteren Sprunggelenk	80.98.13↔	Sonstige Exzision an Zehengelenken
80.87.22↔	Zystenexstirpation am unteren Sprunggelenk	80.98.99↔	Sonstige Exzision an Fuss- und Zehengelenk, sonstige
80.87.29↔	Sonstige Lok Exz o Destr e Gelläs a unteren Sg	80.99.00↔	Sonstige Exz an e Gel an and bez Lok, n.n.bez.
80.87.99↔	Sonstige Lok Exz o Destr e Gelläs a Sg, sonstige	80.99.10↔	Arthroskopische Exzision am Sternoklavikulargelenk
80.88.00↔	So Lok Exz o Destr e Gelläs an Fuss u Zehen, n.n.bez.	80.99.11↔	Sonstige Exzision am Sternoklavikulargelenk
80.88.10↔	Arthr lokale Exz oder Destr e Gelläs an Fuss und Zehen	80.99.20↔	Arthroskopische Exzision am Iliosakralgelenk
80.88.20↔	Débridement am Metatarsophalangealgelenk	80.99.21↔	Sonstige Exzision am Iliosakralgelenk
80.88.21↔	Zystenexstirpation am Metatarsophalangealgelenk	80.99.30↔	Arthroskopische Exzision an der Symphyse
80.88.29↔	Sonstige Lok Exz oder Destr a Metatarsgel	80.99.31↔	Sonstige Exzision an der Symphyse
80.88.30↔	Débridement an Zehengelenken	80.99.90↔	Arthr Exzision an einem Gelenk an and bez Lokalisation
80.88.40↔	Débridement an sonstigen Fussgelenken	80.99.91↔	Entn e Knorpeltx an e Gel an and bez Lokalisation
80.88.50↔	Zystenexstirpation an sonstigen Gel von Fuss und Zehen	80.99.99↔	Sonstige Exz an e Gel an and bez Lok, sonstige
80.88.59↔	So Lok Exz o Destr an sonstigen Gel von Fuss und Zehen	81.93.00↔	Naht an Kapsel od Ligament der oberen Extremitäten, n.n.bez.
80.88.99↔	So Lok Exz o Destr e Gelläs an Fuss und Zehen, so	81.93.10↔	Naht des Bandapparates der Klavikula
80.89.00↔	So Lok Exz o Destr e Gelläs an and bez Lok, n.n.bez.	81.93.20↔	Naht des radioulnaren Ringbandes
80.89.10↔	Arthr Lok Exz o Destr e Gelläs a Sternoklgel	81.93.21↔	Naht des distalen radioulnaren Bandapparates
80.89.11↔	Débridement am Sternoklavikulargelenk	81.93.30↔	Nht an Kaps o Lig d ob Extrem, Handwur und Mitthand
80.89.12↔	Zystenexstirpation am Sternoklavikulargelenk	81.93.99↔	Naht an Kapsel o Ligament der oberen Extremitäten, sonst
80.89.19↔	Sonstige Lok Exz oder Destr a Sternoklavikulargelenk	82.02↔	Myotomie an der Hand
80.89.20↔	Arthr lokale Exz oder Destr e Gelläs a Iliosgel	82.04↔	Inzision und Drainage von Palmar- oder Thenarraum
80.89.21↔	Débridement am Iliosakralgelenk	82.09.00↔	Sonstige Inzision an den Weichteilen der Hand, n.n.bez.
80.89.22↔	Zystenexstirpation am Iliosakralgelenk	82.09.10↔	S Inzs an D Weicht d Hnd, Shnnfchspltng an d Hnd
80.89.29↔	Sonstige lokale Exzision oder Destr a Iliosakralgelenk	82.09.99↔	Sonstige Inzision an den Weichteilen der Hand, sonstige
80.89.30↔	Débridement an der Symphyse	82.11.00↔	Tenotomie der Hand, n.n.bez.
80.89.31↔	Zystenexstirpation an der Symphyse	82.11.10↔	Tenotomie der Hand, Handgelenk, perkutan
80.89.39↔	Sonstige lokale Exzision oder Destr an d Symphyse	82.11.11↔	Tenotomie der Hand, Finger, perkutan
80.89.40↔	Arthr Lok Exz oder Destr e Gelläs an and bez Lok	82.11.20↔	Tenotomie der Hand, offen chirurgisch
80.89.41↔	Débr einer Gelenkläsion an and bez Lokalisation	82.11.99↔	Tenotomie der Hand, sonstige
80.89.42↔	Zystenexstirpation an Gelenken and bez Lokalisation	82.12↔	Fasziotomie der Hand
80.89.99↔	So Lok Exz o Destr e Gelläs an and bez Lok, so	82.19.00↔	Sonst Durchtrennung von Weichteilen der Hand, n.n.bez.
80.90.00↔	Sonstige Exzision an einem Gelenk, n.n.bez.	82.19.10↔	So Durchtr v Weichteilen d Hand, Durchtr v Mn d Hand
80.90.10↔	Arthroskopische Exzision an einem Gelenk	82.19.99↔	Sonst Durchtrennung von Weichteilen der Hand, sonst
80.90.99↔	Sonstige Exzision an einem Gelenk, sonstige	82.21↔	Exzision einer Läsion an einer Sehnen Scheide der Hand
80.91.00↔	Sonstige Exzision an der Schulter, n.n.bez.	82.29↔	Exzision einer anderen Läsion an den Weichteilen der Hand
80.91.10↔	Arthroskopische Exzision am Humeroglenoidalgelenk	82.35.00↔	Sonstige Fasziektomie der Hand, n.n.bez.
80.91.11↔	Sonstige Exzision am Humeroglenoidalgelenk	82.35.10↔	Fasziektomie der Hohlhand
80.91.20↔	Arthroskopische Exzision am Akromioklavikulargelenk	82.35.11↔	Fasziektomie der Hand und Finger mit Neurolyse
80.91.21↔	Sonstige Exzision am Akromioklavikulargelenk	82.35.12↔	Fasziect d Hand und Fing m Neurolyse und Arteriolyse
80.91.30↔	Entnahme eines Knorpeltransplantates an der Schulter	82.35.13↔	Fasziektomie der Hand und Finger mit Arthrolyse
80.91.99↔	Sonstige Exzision an der Schulter, sonstige	82.35.99↔	Sonstige Fasziektomie der Hand, sonstige
80.92.00↔	Sonstige Exzision am Ellbogen, n.n.bez.	82.36↔	Sonstige Myektomie der Hand
80.92.10↔	Arthroskopische Exzision am Ellbogen	82.39.00↔	Sonstige Exzision von Weichteilen der Hand, n.n.bez.
80.92.11↔	Entnahme eines Knorpeltransplantates am Ellbogengelenk	82.39.10↔	So Exz v Weicht d Hand, Exz v Sehnnenscheiden d Hand
80.92.99↔	Sonstige Exzision am Ellbogen, sonstige	82.39.99↔	Sonstige Exzision von Weichteilen der Hand, sonstige
80.93.00↔	Sonstige Exzision am Handgelenk, n.n.bez.	82.45↔	Sonstige Naht an einer anderen Sehne der Hand
80.93.10↔	Arthroskopische Exzision am Handgelenk	82.46.00↔	Naht an Muskel oder Faszie der Hand, n.n.bez.
80.93.11↔	Entnahme eines Knorpeltransplantates am Handgelenk	82.46.10↔	Naht an einer Faszie der Hand
80.93.12↔	Resektion des Discus triangularis am Handgelenk	82.46.20↔	Naht an einem Muskel der Hand
80.93.99↔	Sonstige Exzision am Handgelenk, sonstige	82.46.99↔	Naht an Muskel oder Faszie der Hand, sonstige
80.94↔	Sonstige Exzision an Hand- und Fingergelenk	82.52↔	Verkürzung einer Sehne der Hand
80.95.00↔	Sonstige Exzision am Hüftgelenk, n.n.bez.	82.53↔	Reinsertion einer Sehne der Hand
80.95.10↔	Arthroskopische Exzision am Hüftgelenk	82.54↔	Reinsertion eines Muskels der Hand
80.95.11↔	Entnahme eines Knorpeltransplantates am Hüftgelenk	82.55↔	Sonstige Längenänderung an Muskel oder Sehne der Hand
80.95.99↔	Sonstige Exzision am Hüftgelenk, sonstige	82.56↔	Sonstr Transfer oder Transplantation einer Sehne der Hand
80.96.00↔	Sonstige Exzision am Knie, n.n.bez.	82.58↔	Sonstr Transfer oder Transplantation eines Handmuskels
80.96.10↔	Arthroskopische Exzision am Kniegelenk	82.59↔	Sonstige Transposition eines Handmuskels
80.96.20↔	Entnahme e Knorpeltransplantates a Kniegelenk, arthr	82.72.00↔	Plast Op an d Hand m M o FaszTransplantat, n.n.bez.
80.96.21↔	Entn e Knorpeltransplantates a Kniegelenk, offen chir	82.72.10↔	Plastische Op m M o FaszTransplantat an e Fing
80.96.99↔	Sonstige Exzision am Knie, sonstige	82.72.11↔	Plast Op m M o FaszTransplantat an sonst Teil d Hand
80.97.00↔	Sonstige Exzision am Sprunggelenk, n.n.bez.	82.72.99↔	Plast Op an d Hand m M o FaszTransplantat, sonstiges
80.97.10↔	Arthroskopische Exzision am oberen Sprunggelenk	82.79↔	Plastische Op an d Hand m and Transplantat o Implant
80.97.11↔	Sonstige Exzision am oberen Sprunggelenk	82.82↔	Plastische Rekonstruktion einer Spalthand

82.83↔	Plastische Rekonstruktion bei Makrodaktylie	83.19.20↔	Desins von Muskel, Sehne und Faszie, Kopf und Hals
82.85↔	Sonstige Tenodese an der Hand	83.19.21↔	Desins von Muskel, Sehne und Fasz, Schulter und Axilla
82.86.00↔	Sonstige Tenoplastik an der Hand, n.n.bez.	83.19.22↔	Desins von Muskel, Sehne und Faszie, Oberarm und Ellb
82.86.10↔	Tenoplastik von Beugesehnen der Hand	83.19.23↔	Desinsertion von Muskel, Sehne und Faszie, Unterarm
82.86.11↔	Schaffung eines Transplantlagers für Sehnen an der Hand	83.19.24↔	Desins von M, Sehne und Fasz, Bruw, Bauch und Rücken
82.86.12↔	Revision (ohne Wechsel) e Sehnenimplantates an d Hand	83.19.25↔	Desins von M, Sehn u Fasz, Leist u Genreg u Gesäss
82.86.13↔	Wechsel eines Sehnenimplantates an der Hand	83.19.26↔	Desins von Muskel, Sehne und Faszie, Untere Extremität
82.86.99↔	Sonstige Tenoplastik an der Hand, sonstige	83.19.29↔	Desins von Muskel, Sehne und Faszie, And Lokalisation
82.89.00↔	Sonstige plastische Operationen an der Hand, n.n.bez.	83.19.30↔	Lappenstieldurchtrennung nach Lappenpl, Kopf und Ha
82.89.10↔	Sehnenscheidenplastik an der Hand	83.19.31↔	Lappenstidurcht nach Lappenpl, Schulter und Axilla
82.89.11↔	Knöchelref von Bänder d Handwur und Mitthand	83.19.32↔	Lappenstidurcht nach Lappenpl, Oberarm und Ellb
82.89.12↔	Knöchelrefixation von sonstigen Bänder der Hand	83.19.33↔	Lappenstieldurchtrennung nach Lappenplastik, Unterarm
82.89.13↔	Glübrigreifnd Weichteildstrktion b kng Anm d Hnd	83.19.34↔	Lappenstidurcht nach Lappenpl, Bruw, Bauch und Rücken
82.89.14↔	Radialisierung bei kongenitalen Anomalien der Hand	83.19.35↔	Lappenstidurcht na Lappenpl, Leist u Genreg u Gesäss
82.89.15↔	Rs v Schnürrngm n pltschr Rk b kng Anm d Hnd	83.19.36↔	Lappenstieldurchtrennung nach Lappenpl, Untere Extrem
82.89.16↔	Transfer einer Zehe als Fingerersatz	83.19.39↔	Lappenstidurcht nach Lappenpl, And Lokalisation
82.89.99↔	Sonstige plastische Operationen an der Hand, sonstige	83.19.90↔	Sonstige Durchtrennung von Weichteilen, Kopf und Hals
82.91↔	Lösung von Adhäsionen an der Hand	83.19.91↔	Sonst Durchtrennung von Weichteilen, Schulter und Axilla
82.99.00↔	Sonstige Op an M, Sehne und Fasz d Hand, n.n.bez.	83.19.92↔	Sonst Durchtrennung von Weichteilen, Oberarm und Ellenbogen
82.99.10↔	Sonstige Operationen an Sehnen der Hand	83.19.93↔	Sonstige Durchtrennung von Weichteilen, Unterarm
82.99.20↔	Sonstige Operationen an Fasziolen der Hand	83.19.94↔	So Durchtr von Weichteilen, Bruw, Bauch und Rücken
82.99.30↔	Sonstige Operationen an Muskeln der Hand	83.19.95↔	So Durchtr von Weichteilen, Leist u Genreg u Gesäss
82.99.99↔	Sonstige Op an M, Sehne und Fasz d Hand, sonstige	83.19.96↔	Sonst Durchtrennung von Weichteilen, Untere Extremität
83.02.00↔	Myotomie, n.n.bez.	83.19.97↔	Sonst Durchtrennung von Weichteilen, Andere Lokalisation
83.02.10↔	Myotomie, Kopf und Hals	83.19.99↔	Sonstige Durchtrennung von Weichteilen, sonstige
83.02.11↔	Myotomie, Schulter und Axilla	83.21.00↔	Biopsie an den Weichteilen, n.n.bez.
83.02.12↔	Myotomie, Oberarm und Ellenbogen	83.21.10↔	Biops an D Weicht, Perkut (Nad) Biops an D Weicht
83.02.13↔	Myotomie, Unterarm	83.21.11↔	Offene Biopsie an den Weichteilen
83.02.14↔	Myotomie, Brustwand, Bauch und Rücken	83.21.20↔	Biopsie an den Weichteilen, Perkutane (Nadel-) Biop a Muskel
83.02.15↔	Myotomie, Leisten- und Genitalregion und Gesäss	83.21.21↔	Offene Biopsie am Muskel
83.02.16↔	Myotomie, Untere Extremität	83.21.30↔	Biopsie an den Weichteilen, Biopsie an einem Schleimbeutel
83.02.19↔	Myotomie, Andere Lokalisation	83.21.99↔	Biopsie an den Weichteilen, sonstige
83.02.99↔	Myotomie, sonstige	83.32.00↔	Exzision einer Läsion an einem Muskel, n.n.bez.
83.09.00↔	Sonstige Inzision an den Weichteilen, n.n.bez.	83.32.10↔	Exzision einer Läsion an einem Muskel, Kopf und Hals
83.09.10↔	Fremdkentf aus Muskel, Sehne oder Fasz, Kopf und Hals	83.32.11↔	Exzision einer Läsion an einem Muskel, Schulter und Arm
83.09.11↔	Fremdkentf aus M, Sehne oder Fasz, Schulter und Axilla	83.32.12↔	Exzision e Läsion an e Muskel, Bruw, Bauch und Rücken
83.09.12↔	Fremdkentf aus M, Sehne oder Fasz, Oberarm und Ellb	83.32.13↔	Exz e Läs an e Muskel, Leisten und Genreg und Gesäss
83.09.13↔	Fremdkentf aus Muskel, Sehne oder Fasz, Unterarm	83.32.14↔	Exzision einer Läsion an einem Muskel, Untere Extremität
83.09.14↔	Fremdkentf aus M, Sehne o Fasz, Bruw, Bauch und Rücken	83.32.19↔	Exzision einer Läsion an einem Muskel, Andere Lokalisation
83.09.15↔	Fremdkentf aus M, Sehn o Fasz, Leist u Genreg u Gesäss	83.32.99↔	Exzision einer Läsion an einem Muskel, sonstige
83.09.16↔	Fremdkentf aus Muskel, Sehne oder Fasz, Untere Extrem	83.43.00↔	Exzision von Muskel od Faszie zur Transplantation, n.n.bez.
83.09.19↔	Fremdkentf aus Muskel, Sehne oder Fasz, And Lok	83.43.10↔	Entnahme eines myokutanen Lappens zur Transplantation
83.09.90↔	Sonstige Inzision an den Weichteilen, Kopf und Hals	83.43.11↔	Entn e osteom o osteofasz Lp zur Transplantation
83.09.91↔	Sonst Inzision an den Weichteilen, Schulter und Axilla	83.43.12↔	Entn e sonst Lappentx m mikrovas Anast aus M o Fasz
83.09.92↔	Sonst Inzision an den Weichteilen, Oberarm und Ellenbogen	83.43.99↔	Exzision von Muskel oder Faszie zur Transplantation, sonst
83.09.93↔	Sonstige Inzision an den Weichteilen, Unterarm	83.45.00↔	Sonstige Myektomie, n.n.bez.
83.09.94↔	So Inzis an D Weichteilen, Bruw, Bauch und Rücken	83.45.10↔	Sonstige Myektomie, Kopf und Hals
83.09.95↔	So Inzis an D Weichteilen, Leist u Genreg u Gesäss	83.45.11↔	Sonstige Myektomie, Schulter und Axilla
83.09.96↔	Sonstige Inzision an den Weichteilen, Untere Extremität	83.45.12↔	Sonstige Myektomie, Oberarm und Ellenbogen
83.09.97↔	Sonst Inzision an den Weichteilen, Andere Lokalisation	83.45.13↔	Sonstige Myektomie, Unterarm
83.09.99↔	Sonstige Inzision an den Weichteilen, sonstige	83.45.14↔	Sonstige Myektomie, Brustwand, Bauch und Rücken
83.14.00↔	Fasziotomie oder Aponeurotomie, n.n.bez.	83.45.15↔	Sonst Myektomie, Leisten- und Genitalregion und Gesäss
83.14.10↔	Fasziotomie oder Aponeurotomie, Kopf und Hals	83.45.16↔	Sonstige Myektomie, Untere Extremität
83.14.11↔	Fasziotomie oder Aponeurotomie, Schulter und Axilla	83.45.19↔	Sonstige Myektomie, Andere Lokalisation
83.14.12↔	Fasziotomie oder Aponeurotomie, Oberarm und Ellenbogen	83.45.99↔	Sonstige Myektomie, sonstige
83.14.13↔	Fasziotomie oder Aponeurotomie, Unterarm	83.65.00↔	Sonstige Naht an Muskel oder Faszie, n.n.bez.
83.14.14↔	Fasziotomie o Aponeurotomie, Brustwand, Bauch und Rücken	83.65.10↔	Sonstige Naht an Muskel oder Faszie, Kopf und Hals
83.14.15↔	Fasziotomie o Aponeurotomie, Leist u Genreg u Gesäss	83.65.11↔	Sonst Naht an Muskel oder Faszie, Schulter und Axilla
83.14.16↔	Fasziotomie oder Aponeurotomie, Untere Extremität	83.65.12↔	Sonst Naht an Muskel oder Faszie, Oberarm und Ellenbogen
83.14.19↔	Fasziotomie oder Aponeurotomie, Andere Lokalisation	83.65.13↔	Sonstige Naht an Muskel oder Faszie, Unterarm
83.14.99↔	Fasziotomie oder Aponeurotomie, sonstige	83.65.14↔	Sonst Naht an Muskel o Faszie, Brustwand, Bauch und Rücken
83.19.00↔	Sonstige Durchtrennung von Weichteilen, n.n.bez.	83.65.15↔	Sonstige Nht an M o Fasz, Leist und Genreg und Gesäss
83.19.10↔	Durchtrennung eines Muskels, Kopf und Hals	83.65.16↔	Sonstige Naht an Muskel oder Faszie, Untere Extremität
83.19.11↔	Durchtrennung eines Muskels, Schulter und Axilla	83.65.19↔	Sonst Naht an Muskel oder Faszie, Andere Lokalisation
83.19.12↔	Durchtrennung eines Muskels, Oberarm und Ellenbogen	83.65.99↔	Sonstige Naht an Muskel oder Faszie, sonstige
83.19.13↔	Durchtrennung eines Muskels, Unterarm	83.72.00↔	Sehnenrückverlagerung, n.n.bez.
83.19.14↔	Durchtrennung eines Muskels, Bruw, Bauch und Rücken	83.72.10↔	Sehnenrückverlagerung, Kopf und Hals
83.19.15↔	Durchtr e Muskels, Leisten und Genreg und Gesäss	83.72.11↔	Sehnenrückverlagerung, Schulter und Axilla
83.19.16↔	Durchtrennung eines Muskels, Untere Extremität	83.72.12↔	Sehnenrückverlagerung, Oberarm und Ellenbogen
83.19.19↔	Durchtrennung eines Muskels, Andere Lokalisation	83.72.13↔	Sehnenrückverlagerung, Unterarm

83.72.14↔	Sehnenrückverlagerung, Brustwand, Bauch und Rücken	83.87.10↔	Muskelplastik, Kopf und Hals
83.72.15↔	Sehnenverkürzung, Leisten- und Genitalregion und Gesäss	83.87.11↔	Muskelplastik, Schulter und Axilla
83.72.16↔	Sehnenrückverlagerung, Untere Extremität	83.87.12↔	Muskelplastik, Oberarm und Ellenbogen
83.72.19↔	Sehnenrückverlagerung, Andere Lokalisation	83.87.13↔	Muskelplastik, Unterarm
83.72.99↔	Sehnenrückverlagerung, sonstige	83.87.14↔	Muskelplastik, Brustwand, Bauch und Rücken
83.77.00↔	Muskeltransfer oder -transplantation, n.n.bez.	83.87.15↔	Muskelplastik, Leisten- und Genitalregion und Gesäss
83.77.10↔	Muskeltransfer oder -transplantation, Kopf und Hals	83.87.16↔	Muskelplastik, Untere Extremität
83.77.11↔	Muskeltransfer oder -transplantation, Schulter und Axilla	83.87.19↔	Muskelplastik, Andere Lokalisation
83.77.12↔	Muskeltransfer oder -transplantation, Oberarm und Ellenbogen	83.87.90↔	Sonst plastische Operationen am Muskel, Kopf und Hals
83.77.13↔	Muskeltransfer oder -transplantation, Unterarm	83.87.91↔	Sonst plastische Operationen am Muskel, Schulter und Axilla
83.77.14↔	Mtransfer o transplantation, Bruw, Bauch und Rücken	83.87.92↔	Sonstige plastische Operationen a M, Oberarm und Ellb
83.77.15↔	MTransf o Tx, Leist und Genreg und Gesäss	83.87.93↔	Sonstige plastische Operationen am Muskel, Unterarm
83.77.16↔	Muskeltransfer oder -transplantation, Untere Extremität	83.87.94↔	Sonstige plastische Op a M, Bruw, Bauch und Rücken
83.77.19↔	Muskeltransfer oder -transplantation, Andere Lokalisation	83.87.95↔	Sonstige Plast Op a M, Leist und Genreg und Gesäss
83.77.99↔	Muskeltransfer oder -transplantation, sonstige	83.87.96↔	Sonst plastische Operationen am Muskel, Untere Extremität
83.82.00↔	Muskel- oder Faszientransplantation, n.n.bez.	83.87.97↔	Sonstige plastische Operationen a Muskel, And Lok
83.82.10↔	Faszientransplantation, Kopf und Hals	83.87.99↔	Sonstige plastische Operationen am Muskel, sonstige
83.82.11↔	Faszientransplantation, Schulter und Axilla	83.88.00↔	Sonstige plastische Operationen an der Sehne, n.n.bez.
83.82.12↔	Faszientransplantation, Oberarm und Ellenbogen	83.88.10↔	Augmentation einer Sehne, Kopf und Hals
83.82.13↔	Faszientransplantation, Unterarm	83.88.11↔	Augmentation einer Sehne, Schulter und Axilla
83.82.14↔	Faszientransplantation, Brustwand, Bauch und Rücken	83.88.12↔	Augmentation einer Sehne, Oberarm und Ellenbogen
83.82.15↔	Fasztx, Leisten und Genitalregion und Gesäss	83.88.13↔	Augmentation einer Sehne, Unterarm
83.82.16↔	Faszientransplantation, Untere Extremität	83.88.14↔	Augmentation einer Sehne, Brustwand, Bauch und Rücken
83.82.19↔	Faszientransplantation, Andere Lokalisation	83.88.15↔	Augm einer Sehne, Leisten und Genitalregion und Gesäss
83.82.20↔	Transplantation e lok M oder Faszlap, Kopf und Ha	83.88.16↔	Augmentation einer Sehne, Untere Extremität
83.82.21↔	Transplantation e lok M o Faszlap, Schult und Axilla	83.88.19↔	Augmentation einer Sehne, Andere Lokalisation
83.82.22↔	Transplantation e lok M o Faszlap, Oberarm und Ellb	83.88.20↔	Sehnersatzplastik, Kopf und Hals
83.82.23↔	Transplantation e lok Muskel oder Faszlap, Unterarm	83.88.21↔	Sehnersatzplastik, Schulter und Axilla
83.82.24↔	Tx e lok M o Faszlap, Bruw, Bauch und Rücken	83.88.22↔	Sehnersatzplastik, Oberarm und Ellenbogen
83.82.25↔	Tx e lok M o Faszlap, Leist und Genreg und Gesäss	83.88.23↔	Sehnersatzplastik, Unterarm
83.82.26↔	Transplantation e lok M oder Faszlap, Untere Extrem	83.88.24↔	Sehnersatzplastik, Brustwand, Bauch und Rücken
83.82.29↔	Transplantation e lok Muskel oder Faszlap, And Lok	83.88.25↔	Sehnersatzplastik, Leisten und Genreg und Gesäss
83.82.30↔	Transplantation e osteom o osteofasz Lp, Kopf und Ha	83.88.26↔	Sehnersatzplastik, Untere Extremität
83.82.31↔	Tx e osteom o osteofasz Lp, Schult und Axilla	83.88.29↔	Sehnersatzplastik, Andere Lokalisation
83.82.32↔	Transplantation e osteom o osteofasz Lp, Oba und Ellb	83.88.30↔	Schaffung eines Sehnentransplantatlagers, Kopf und Hals
83.82.33↔	Transplantation e osteom o osteofasz Lp, Unterarm	83.88.31↔	Schaffung e Sehntxlag, Schult und Axilla
83.82.34↔	Tx e osteom o osteofasz Lp, Bruw, Bauch und Rücken	83.88.32↔	Schaffung e Sehnentransplantatlagers, Oberarm und Ellb
83.82.35↔	Tx e osteom o osteofasz Lp, Leist u Genreg u Gesäss	83.88.33↔	Schaffung eines Sehnentransplantatlagers, Unterarm
83.82.36↔	Transplantation e osteom o osteofasz Lp, Untere Extrem	83.88.34↔	Schaffung e Sehntxlag, Bruw, Bauch und Rücken
83.82.39↔	Transplantation e osteom o osteofasz Lp, And Lok	83.88.35↔	Schaffung e Sehntxlag, Leist und Genreg und Gesäss
83.82.40↔	Tx e snst Lppntx m mkrvsk Anst aus M o Fsz, Kpf u H	83.88.36↔	Schaffung e Sehnentransplantatlagers, Untere Extrem
83.82.41↔	Tx e snst Lppntx m mkrvsk Anst aus M o Fsz, Schl u Axll	83.88.39↔	Schaffung e Sehnentransplantatlagers, And Lokalisation
83.82.42↔	Tx e snst Lppntx m mkrvsk Anst aus M o Fsz, Ob u Ellb	83.88.40↔	Tenodese, Kopf und Hals
83.82.43↔	Tx e snst Lppntx m mkrvsk Anst aus M o Fsz, Unt	83.88.41↔	Tenodese, Schulter und Axilla
83.82.44↔	Tx e so Lppntx m mkrvsk Anst aus M o Fsz, Brw, Bauch u Rücken	83.88.42↔	Tenodese, Oberarm und Ellenbogen
83.82.45↔	Tx e so Lppntx m mkrvsk Anst aus M o Fsz, Leist u Gnrg u Gsäß	83.88.43↔	Tenodese, Unterarm
83.82.46↔	Tx e snst Lppntx m mkrvsk Anst aus M o Fsz, Unt Extrem	83.88.44↔	Tenodese, Brustwand, Bauch und Rücken
83.82.47↔	Tx e snst Lppntx m mkrvsk Anst aus M o Fsz, And Lk	83.88.45↔	Tenodese, Leisten- und Genitalregion und Gesäss
83.82.99↔	Muskel- oder Faszientransplantation, sonstige	83.88.46↔	Tenodese, Untere Extremität
83.85.00↔	Sonstige Längenänderung an Muskel oder Sehne, n.n.bez.	83.88.49↔	Tenodese, Andere Lokalisation
83.85.10↔	Verlängerung von Muskel oder Sehne, Kopf und Hals	83.88.90↔	Sonst plastische Operationen an der Sehne, Kopf und Hals
83.85.11↔	Verlängerung von Muskel oder Sehne, Schulter und Axilla	83.88.91↔	Sonstige plastische Op an d Sehne, Schulter und Axilla
83.85.12↔	Verlängerung von Muskel oder Sehne, Oberarm und Ellb	83.88.92↔	Sonstige plastische Op an d Sehne, Oba und Ellb
83.85.13↔	Verlängerung von Muskel oder Sehne, Unterarm	83.88.93↔	Sonstige plastische Operationen an der Sehne, Unterarm
83.85.14↔	Verlängerung von M oder Sehne, Bruw, Bauch und Rücken	83.88.94↔	Sonstige Plast Op an d Sehne, Bruw, Bauch und Rücken
83.85.15↔	Verlängerung von M o Sehn, Leist und Genreg und Gesäss	83.88.95↔	So Plast Op an d Sehn, Leist und Genreg und Gesäss
83.85.16↔	Verlängerung von Muskel oder Sehne, Untere Extremität	83.88.96↔	Sonst plastische Operationen an der Sehne, Untere Extremität
83.85.19↔	Verlängerung von Muskel oder Sehne, Andere Lokalisation	83.88.97↔	Sonstige plastische Operationen an d Sehne, And Lok
83.85.20↔	Verkürzung von Muskel oder Sehne, Kopf und Hals	83.88.99↔	Sonstige plastische Operationen an der Sehne, sonstige
83.85.21↔	Verkürzung von Muskel oder Sehne, Schulter und Axilla	83.89.00↔	Sonstige plastische Operationen an der Faszie, n.n.bez.
83.85.22↔	Verkürzung von Muskel oder Sehne, Oberarm und Ellb	83.89.10↔	Verlängerung, Verkürzung und Dopp e Fasz, Kopf und Ha
83.85.23↔	Verkürzung von Muskel oder Sehne, Unterarm	83.89.11↔	Verlängerung, Verk u Dopp e Fasz, Schult u Axilla
83.85.24↔	Verkürzung von M oder Sehne, Bruw, Bauch und Rücken	83.89.12↔	Verlängerung, Verkürzung und Dopp e Fasz, Oba und Ellb
83.85.25↔	Verkürzung von M o Sehne, Leist und Genreg und Gesäss	83.89.13↔	Verlängerung, Verkürzung und Dopp e Faszie, Unterarm
83.85.26↔	Verkürzung von Muskel oder Sehne, Untere Extremität	83.89.14↔	Verlängerung, Verk u Dopp e Fasz, Bruw, Bauch u Rücken
83.85.29↔	Verkürzung von Muskel oder Sehne, Andere Lokalisation	83.89.15↔	Verl, Verk u Dopp e Fasz, Leist u Genreg u Gesäss
83.85.99↔	Sonstige Längenänderung an Muskel oder Sehne, sonstige	83.89.16↔	Verlängerung, Verkürzung u Dopp e Fasz, Untere Extrem
83.87.00↔	Sonstige plastische Operationen am Muskel, n.n.bez.	83.89.19↔	Verlängerung, Verkürzung und Dopp e Fasz, And Lok
		83.89.20↔	Deckung eines Defektes an einer Faszie, Kopf und Hals
		83.89.21↔	Deckung eines Def an einer Faszie, Schulter und Axilla

83.89.22↔	Deckung e Def an einer Faszie, Oberarm und Ellenbogen	85.25↔	Exzision einer Brustwarze
83.89.23↔	Deckung eines Defektes an einer Faszie, Unterarm	85.31↔	Einseitige Mammareduktionsplastik
83.89.24↔	Deckung e Def an einer Faszie, Bruw, Bauch und Rücken	85.32↔	Beidseitige Mammareduktionsplastik
83.89.25↔	Deckung e Def an e Fasz, Leisten und Genreg und Gesäß	85.33↔	Eins subkutane Mastektomie mit glz Prothesenimplantat
83.89.26↔	Deckung eines Def an einer Faszie, Untere Extremität	85.34↔	Sonstige einseitige subkutane Mastektomie
83.89.29↔	Deckung eines Def an einer Faszie, And Lokalisation	85.35↔	Bds subkutane Mastektomie mit glz Prothesenimplantat
83.89.90↔	Sonst plastische Operationen an der Faszie, Kopf und Hals	85.36↔	Sonstige beidseitige subkutane Mastektomie
83.89.91↔	Sonstige plastische Op an d Fasz, Schulter und Axilla	85.41↔	Einseitige einfache Mastektomie
83.89.92↔	Sonstige plastische Op an d Fasz, Oba und Ellb	85.42↔	Beidseitige einfache Mastektomie
83.89.93↔	Sonstige plastische Operationen an der Faszie, Unterarm	85.43↔	Einseitige modifizierte radikale Mastektomie
83.89.94↔	Sonstige Plast Op an d Fasz, Bruw, Bauch und Rücken	85.44↔	Beidseitige modifizierte radikale Mastektomie
83.89.95↔	So Plast Op an d Fasz, Leist und Genreg und Gesäß	85.45.00↔	Einseitige radikale Mastektomie, n.n.bez.
83.89.96↔	Sonst plastische Operationen an der Faszie, Untere Extremität	85.45.10↔	Ens Rd Mstkt oh Brstwndteilsaktion, oh Lymphkt
83.89.97↔	Sonstige plastische Operationen an d Fasz, And Lok	85.45.11↔	Ens Rd Mstkt m Brstwndteilsaktion, oh Lymphkt
83.89.99↔	Sonstige plastische Operationen an der Faszie, sonstige	85.45.12↔	Ens Rd Mstkt oh Brstwndteilsaktion, m Lymphkt
83.91.00↔	Lös von Adhäs von M, Sehne, Fasz und Bursa, n.n.bez.	85.45.13↔	Eins Rad Mastekt m Brustwandteilresektion, m Lymphekt
83.91.10↔	Lös von Adhäs von M, Sehne, Fasz u Bursa, Kopf u Ha	85.45.99↔	Einseitige radikale Mastektomie, sonstige
83.91.11↔	Lös v Adhäs v M, Sehne, Fasz u Bursa, Schult u Axilla	85.46↔	Beidseitige radikale Mastektomie
83.91.12↔	Lös von Adhäs von M, Sehne, Fasz u Bursa, Oba u Ellb	85.47↔	Einseitige erweiterte radikale Mastektomie
83.91.13↔	Lös von Adhäs von M, Sehne, Fasz und Bursa, Unterarm	85.48↔	Beidseitige erweiterte radikale Mastektomie
83.91.14↔	Lös v Adhäs v M, Shn, Fsz u Brs, Brw, Bauch u Rückn	85.50↔	Augmentationsmammoplastik, n.n.bez.
83.91.15↔	Lös v Adhäs v M, Shn, Fsz u Brs, Leist u Gnrg u Gsäß	85.51↔	Einseitige intramammäre Injektion zur Augmentation
83.91.16↔	Lös von Adhäs von M, Sehne, Fasz u Bursa, Unt Extrem	85.52↔	Beidseitige intramammäre Injektion zur Augmentation
83.91.19↔	Lös von Adhäs von M, Sehne, Fasz und Bursa, And Lok	85.53.00↔	Einseitige Prothesenimplantation an der Mamma, n.n.bez.
83.91.99↔	Lös von Adhäs von M, Sehne, Fasz und Bursa, sonstige	85.53.10↔	Einseit Prothesenimpl an der Mamma, nach Mastektomie
84.00↔	Amputation an der oberen Extremität, n.n.bez.	85.53.99↔	Einseitige Prothesenimplantation an der Mamma, sonstige
84.01↔	Amput und Exartikulation an e Finger (ausgen a Daum)	85.54.00↔	Beidseitige Prothesenimplantation an der Mamma, n.n.bez.
84.02↔	Amputation und Exartikulation am Daumen	85.54.10↔	Beidseitige Prothesenimpl an der Mamma, nach Mastektomie
84.03.00↔	Hand-Amputation, n.n.bez.	85.54.99↔	Beidseitige Prothesenimplantation an der Mamma, sonst
84.03.10↔	Komplette Hand-Amputation an Handwurzel oder Mittelhand	85.6↔	Mastopexie
84.03.99↔	Hand-Amputation, sonstige	85.82↔	Spalthauttransplantat an die Mamma
84.04↔	Handgelenks-Exartikulation	85.83↔	Vollhauttransplantat an die Mamma
84.05↔	Vorderarm-Amputation	85.84↔	Mammarekonstruktion mit gestieltem Hautlappen
84.06↔	Ellbogen-Exartikulation	85.85↔	Mammarekonstruktion mit gestielten Muskellappen
84.07↔	Oberarm-Amputation	85.86↔	Transplantation einer Brustwarze
84.08↔	Schultergelenk-Exartikulation	85.87.00↔	Sonstige Operation an der Brustwarze, n.n.bez.
84.09↔	Interthorakoskapuläre Amputation	85.87.10↔	Naht an der Brustwarze (nach Verletzung)
84.10↔	Amputation der unteren Extremität, n.n.bez.	85.87.11↔	Plastische Rekonstruktion d Brustwarz d Hauttx
84.11↔	Zehenamputation	85.87.12↔	Plastische Rekonstruktion der Brustwarze durch Tätowierung
84.12↔	Amputation durch Fuss	85.87.13↔	Chirurgische Eversion einer invertierten Brustwarze
84.13↔	Exartikulation im Sprunggelenk	85.87.14↔	Plastische Rek eines Warzenhofes (durch Tätowierung)
84.14↔	Transmalleoläre Amputation im Sprunggelenk	85.87.99↔	Sonstige Operation an der Brustwarze, sonstige
84.15↔	Sonstige Unterschenkel-Amputation	85.89.00↔	Sonstige Mammoplastik, n.n.bez.
84.16↔	Knie-Exartikulation	85.89.10↔	Mammoplastik mit freiem Haut-Muskel-Transplantat
84.17↔	Oberschenkel-Amputation	85.89.11↔	Mammopl m gestielt HautMTx (myokut Lp), oh Prothimpl
84.18↔	Hüft-Exartikulation	85.89.12↔	Mammopl m gestielt HautMTx (myokut Lp), m Prothimpl
84.19↔	Abdominopelvine Amputation	85.89.13↔	Mammoplastik mit Omentumlappen
84.3x.00↔	Revision eines Amputationsstumpfes, n.n.bez.	85.89.99↔	Sonstige Mammoplastik, sonstige
84.3x.10↔	Rev eines Amputationsstumpfes, Schulter- und Oberarmregion	85.93↔	Revision eines Mammaimplantats
84.3x.11↔	Revision eines Amputationsstumpfes, Unterarmregion	85.94↔	Entfernen eines Mammaimplantats
84.3x.12↔	Revision eines Amputationsstumpfes, Handregion	85.95↔	Einsetzen eines Gewebeeexpanders in die Mamma
84.3x.13↔	Revision eines Amputationsstumpfes, Untere Extremität	86.21↔	Exzision von Pilonidalzyste oder Sinus pilonidalis
84.3x.19↔	Revision eines Amputationsstumpfes, Andere Lokalisation	86.25.00↔	Dermabrasion, n.n.bez.
84.3x.99↔	Revision eines Amputationsstumpfes, sonstige	86.25.10↔	Kleinflächige Dermabrasion
84.91↔	Amputation, n.n.bez.	86.25.20↔	Großflächige Dermabrasion
85.0x.00↔	Inzision an der Mamma, n.n.bez.	86.25.99↔	Dermabrasion, sonstige
85.0x.10↔	Inzis an d Mamma mit Durchtr d Kapsel b Mammprothese	86.27↔	Débridement an Nagel, Nagelbett oder Nagelfalz
85.0x.11↔	Inzision an der Mamma, ohne weitere Massnahmen	86.4x.00↔	Radikale Exzision einer Hautläsion, n.n.bez.
85.0x.99↔	Inzision an der Mamma, sonstige	86.4x.10↔	Radikale Exz e Hautlās a Kopf mit histgr Kontrolle
85.12↔	Offene Biopsie an der Mamma	86.4x.11↔	Radikale Exz e Hautlās d Halses mit histgr Kontrolle
85.20↔	Exzision oder Destruktion von Mammagewebe, n.n.bez.	86.4x.13↔	Rad Exz e Hautlās an Unterarm und Hand m histgr Kontr
85.21.00↔	Lokale Exzision einer Läsion an der Mamma, n.n.bez.	86.4x.17↔	Rd Exz e Hautlās an Leist u Gnrg u Gsäß m histgr Kontr
85.21.10↔	Lok Exz e Lās an d Mamma, ohne axilläre Lymphekt	86.4x.18↔	Radikale Exz e Hautlās d unteren Extrem m histgr Kontr
85.21.11↔	Lok Exz e Lās an d Mamma, mit axillärer Lymphekt	86.4x.19↔	Radikale Exz e Hautlās and Lok mit histgr Kontr
85.21.99↔	Lokale Exzision einer Läsion an der Mamma, Sonstige	86.4x.20↔	Rad Exz e Hautlās a Kopf m Tx o Transp von Haut
85.22.00↔	Quadrantenresektion der Mamma, n.n.bez.	86.4x.21↔	Rad Exz e Hautlās d Halses m Tx o Transp von Haut
85.22.10↔	Quadrantenres der Mamma, ohne axilläre Lymphadenektomie	86.4x.22↔	Rd Exz e Hautlās an Schl t u Axll m Tx o Trnsp v Haut
85.22.11↔	Quadrantenres der Mamma, m axillärer Lymphadenektomie	86.4x.23↔	Rad Exz e Hautlās an Oba u Ellb m Tx o Transp von Haut
85.22.99↔	Quadrantenresektion der Mamma, Sonstige	86.4x.24↔	Rad Exz e Hautlās d Unterarmes m Tx o Transp von Haut
85.24↔	Exzision von ektopischem Mammagewebe	86.4x.25↔	Rad Exz e Hautlās d Hand m Tx o Transp von Haut

86.4x.26↔	Rd Exz e Hautläs an Bruw u Rückn m Tx o Trnsp v Haut	86.73.11↔	Kleinflächige Verschiebe-Rotationsplastik an die Hand
86.4x.27↔	Rad Exz e Hautläs an d Bauchreg m Tx o Transp von Haut	86.73.12↔	Kleinflächige Transpositionsplastik an die Hand
86.4x.28↔	Rd Exz e Hautläs d Leist u Gnrg m Tx o Trnsp v Haut	86.73.13↔	Kleinflächige Insellappenplastik an die Hand
86.4x.29↔	Rad Exz e Hautläs and Lok m Tx o Transp von Haut	86.73.14↔	Kleinflächige Z-Plastik an die Hand
86.4x.2a↔	Rad Exz e Hautläs a Gesäß m Tx o Transp von Haut	86.73.20↔	Großflächige Dehnungsplastik an die Hand
86.4x.2b↔	Rad Exz e Hautläs d unt Extrem m Tx o Transp von Haut	86.73.21↔	Großflächige Verschiebe-Rotationsplastik an die Hand
86.4x.30↔	Mkrgr Chr a Schnllschnntt (Mhs' Mkrgrphc Srgr)	86.73.22↔	Großflächige Transpositionsplastik an die Hand
86.4x.31↔	Mkrgr Chr a Prffnschnntt (3DHstgie n Tübng Mthd)	86.73.23↔	Großflächige Insellappenplastik an die Hand
86.4x.99↔	Radikale Exzision einer Hautläsion, sonstige	86.73.24↔	Großflächige Z-Plastik an die Hand
86.60↔	Freies Hauttransplantat, n.n.bez.	86.73.29↔	Sonstige lokale Lappenplastik an die Hand
86.61.00↔	Vollhauttransplantat an die Hand, n.n.bez.	86.73.30↔	Anbr von fr Lappen mit mikrovaskulärer Anast an d Hand
86.61.10↔	Kleinflächiges Vollhauttransplantat an die Hand	86.73.40↔	Anbr von gestielt reg o gestielt Fernl an d Hand
86.61.20↔	Großflächiges Vollhauttransplantat an die Hand	86.73.80↔	Komb plastische Eingriffe an Haut und Unterhaut der Hand
86.61.99↔	Vollhauttransplantat an die Hand, sonstige	86.73.99↔	Anbr von gestielten oder fr Lappen an d Hand, sonstige
86.62.00↔	Sonstiges Hauttransplantat an die Hand, n.n.bez.	86.74.00↔	Anbr von gestielt oder fr Lappen an And Lok, n.n.bez.
86.62.10↔	Kleinflächiges Spalthauttransplantat an die Hand	86.74.10↔	Kleinflächige Dehnungsplastik am Kopf (außer Lippe und Mund)
86.62.20↔	Großflächiges Spalthauttransplantat an die Hand	86.74.11↔	Kleinflächige Dehnungsplastik am Hals
86.62.99↔	Sonstiges Hauttransplantat an die Hand, sonstiges	86.74.12↔	Kleinflächige Dehnungsplastik an Schulter und Oberarm
86.63.00↔	Vollhauttransplantat an andere Lokalisationen, n.n.bez.	86.74.13↔	Kleinflächige Dehnungsplastik am Unterarm
86.63.10↔	Kleinfl Vollhaut an D Kopf (auss Lip und Mund)	86.74.14↔	Kleinflächige Dehnungsplastik an Brustwand und Rücken
86.63.11↔	Kleinflächiges Vollhauttransplantat an den Hals	86.74.15↔	Kleinflächige Dehnungsplastik an der Bauchregion
86.63.12↔	Kleinflächiges Vollhauttransplantat an Schulter und Oberarm	86.74.16↔	Kleinfl Dehnungsplastik an der Leisten- u Genitalregion
86.63.13↔	Kleinflächiges Vollhauttransplantat an den Unterarm	86.74.17↔	Kleinflächige Dehnungsplastik am Gesäß
86.63.15↔	Kleinfl Vollhauttransplantat an Bruw, Bauch und Rücken	86.74.18↔	Kleinfl Dehnungsplastik an Oberschenkel und Unterschenkel
86.63.16↔	Kleinfl Vollhauttransplantat an d Leisten und Genreg	86.74.19↔	Kleinflächige Dehnungsplastik, an andere Lokalisationen
86.63.17↔	Kleinflächiges Vollhauttransplantat an das Gesäß	86.74.1a↔	Kleinflächige Dehnungsplastik am Fuß
86.63.18↔	Kleinfl Vollhauttransplantat an Os und Unterschenkel	86.74.20↔	Kifl VerschiebeRotationspl a Kopf (auss Lip und Mund)
86.63.19↔	Kleinflächiges Vollhauttransplantat an andere Lokalisation	86.74.21↔	Kleinflächige Verschiebe-Rotationsplastik am Hals
86.63.1a↔	Kleinflächiges Vollhauttransplantat an den Fuß	86.74.22↔	Kifl VerschiebeRotationsplastik am Schulter und Oba
86.63.20↔	Grofl Vollhaut an D Kopf (auss Lip und Mund)	86.74.23↔	Kleinflächige Verschiebe-Rotationsplastik am Unterarm
86.63.21↔	Großflächiges Vollhauttransplantat an den Hals	86.74.25↔	Kifl VerschiebeRotationsplastik an Bruw und Rücken
86.63.22↔	Großflächiges Vollhauttransplantat an Schulter und Oberarm	86.74.26↔	Kleinflächige Verschiebe-Rotationsplastik an der Bauchregion
86.63.23↔	Großflächiges Vollhauttransplantat an den Unterarm	86.74.27↔	Kifl VerschiebeRotationspl an d Leist und Genreg
86.63.25↔	Grofl Vollhauttransplantat an Bruw, Bauch und Rücken	86.74.28↔	Kleinflächige Verschiebe-Rotationsplastik am Gesäß
86.63.26↔	Grofl Vollhauttransplantat an d Leisten und Genreg	86.74.29↔	Kifl VerschiebeRotationsplastik, an And Lok
86.63.27↔	Großflächiges Vollhauttransplantat an das Gesäß	86.74.2a↔	Kifl VerschiebeRotationspl an Os und Unterschenkel
86.63.28↔	Grofl Vollhauttransplantat an Os und Unterschenkel	86.74.2b↔	Kleinflächige Verschiebe-Rotationsplastik am Fuß
86.63.29↔	Großflächiges Vollhauttransplantat an andere Lokalisation	86.74.30↔	Kifl Transpositionsplastik a Kopf (auss Lip und Mund)
86.63.2a↔	Großflächiges Vollhauttransplantat an den Fuß	86.74.31↔	Kleinflächige Transpositionsplastik am Hals
86.63.99↔	Vollhauttransplantat an andere Lokalisationen, sonstige	86.74.32↔	Kleinflächige Transpositionsplastik an Schulter und Oberarm
86.69.00↔	Sonst Hauttransplantation an andere Lokalisationen, n.n.bez.	86.74.33↔	Kleinflächige Transpositionsplastik am Unterarm
86.69.10↔	Kifl Spalthauttx an D Kopf (auss Lip und Mund)	86.74.34↔	Kleinflächige Transpositionsplastik an Brustwand und Rücken
86.69.11↔	Kleinflächige Spalthauttransplantation an den Hals	86.74.35↔	Kleinflächige Transpositionsplastik an der Bauchregion
86.69.12↔	Kleinfl Spalthauttransplantation an Schulter u Oberarm	86.74.36↔	Kifl Transpositionsplastik an d Leisten und Genreg
86.69.13↔	Kleinflächige Spalthauttransplantation an den Unterarm	86.74.37↔	Kleinflächige Transpositionsplastik am Gesäß
86.69.14↔	Kleinflächige Spalthauttransplantation an die Hand	86.74.38↔	Kifl Transpositionsplastik an Os und Unterschenkel
86.69.15↔	Kleinfl Spalthauttransplantation an Brustwand und Rücken	86.74.39↔	Kleinfl Transpositionsplastik, an andere Lokalisationen
86.69.16↔	Kleinflächige Spalthauttransplantation an der Bauchregion	86.74.3a↔	Kleinflächige Transpositionsplastik am Fuß
86.69.17↔	Kifl Spalthauttransplantation an d Leisten und Genreg	86.74.40↔	Kleinfl Insellappenplastik am Kopf (außer Lippe und Mund)
86.69.18↔	Kifl Spalthauttransplantation an Os und Unterschenkel	86.74.41↔	Kleinflächige Insellappenplastik am Hals
86.69.19↔	Kleinfl Spalthauttransplantation an andere Lokalisation	86.74.42↔	Kleinflächige Insellappenplastik an Schulter und Oberarm
86.69.1a↔	Kleinflächige Spalthauttransplantation an den Fuß	86.74.43↔	Kleinflächige Insellappenplastik am Unterarm
86.69.20↔	Grofl Spalthauttx an D Kopf (auss Lip und Mund)	86.74.44↔	Kleinflächige Insellappenplastik an Brustwand und Rücken
86.69.21↔	Großflächige Spalthauttransplantation an den Hals	86.74.45↔	Kleinflächige Insellappenplastik an der Bauchregion
86.69.22↔	Großfl Spalthauttransplantation an Schulter u Oberarm	86.74.46↔	Kleinflächige Insellappl an d Leisten und Genreg
86.69.23↔	Großflächige Spalthauttransplantation an den Unterarm	86.74.47↔	Kleinflächige Insellappenplastik am Gesäß
86.69.24↔	Großflächige Spalthauttransplantation an die Hand	86.74.48↔	Kifl Insellappl an Oberschenkel und Unterschenkel
86.69.25↔	Großfl Spalthauttransplantation an Brustwand und Rücken	86.74.49↔	Kleinflächige Insellappenplastik, an andere Lokalisationen
86.69.26↔	Großflächige Spalthauttransplantation an die Bauchregion	86.74.4a↔	Kleinflächige Insellappenplastik am Fuß
86.69.27↔	Grofl Spalthauttransplantation an d Leist und Genreg	86.74.50↔	Kleinflächige Z-Plastik am Kopf (außer Lippe und Mund)
86.69.28↔	Großflächige Spalthauttransplantation an das Gesäß	86.74.51↔	Kleinflächige Z-Plastik am Hals
86.69.29↔	Großflächige Spalthauttransplantation an andere Lokalisation	86.74.52↔	Kleinflächige Z-Plastik an Schulter und Oberarm
86.69.2a↔	Grofl Spalthauttransplantation an Os und Unterschenkel	86.74.53↔	Kleinflächige Z-Plastik am Unterarm
86.69.2b↔	Großflächige Spalthauttransplantation an den Fuß	86.74.54↔	Kleinflächige Z-Plastik an Brustwand und Rücken
86.69.99↔	Sonst Hauttransplantation an andere Lokalisationen, sonst	86.74.55↔	Kleinflächige Z-Plastik an der Bauchregion
86.70↔	Gestielte oder freie Lappen, n.n.bez.	86.74.56↔	Kleinflächige Z-Plastik an der Leisten- und Genitalregion
86.71↔	Herauspräp und Vorbereiten von gestielt oder fr Lappen	86.74.57↔	Kleinflächige Z-Plastik am Gesäß
86.72↔	Verschiebung eines gestielten Lappens	86.74.58↔	Kleinflächige Z-Plastik an Oberschenkel und Unterschenkel
86.73.00↔	Anbr von gestieltem oder fr Lappen an d Hand, n.n.bez.	86.74.59↔	Kleinflächige Z-Plastik, an andere Lokalisationen
86.73.10↔	Kleinflächige Dehnungsplastik an die Hand	86.74.5a↔	Kleinflächige Z-Plastik am Fuß

86.74.99↔	Anbr von gestielt oder fr Lappen an And Lok, sonstige	86.77.10↔	Sonst lokale Lappenplastik am Kopf (außer Lippe und Mund)
86.75.00↔	Revision von gestieltem oder freiem Lappen, n.n.bez.	86.77.11↔	Sonstige lokale Lappenplastik am Hals
86.75.10↔	Revision von gestielt o fr Lp o fr Hauttx d Kopfes	86.77.12↔	Sonstige lokale Lappenplastik an Schulter und Oberarm
86.75.11↔	Revision von gestielt o fr Lp o fr Hauttx d Halses	86.77.13↔	Sonstige lokale Lappenplastik am Unterarm
86.75.12↔	Rev von gestielt o fr Lp o fr Hauttx von Schult u Oba	86.77.14↔	Sonstige lokale Lappenplastik an Brustwand und Rücken
86.75.13↔	Revision von gestielt o fr Lp o fr Hauttx d Unterarmes	86.77.15↔	Sonstige lokale Lappenplastik an der Bauchregion
86.75.14↔	Revision von gestielt oder fr Lp oder fr Hauttx d Hand	86.77.16↔	Sonst lokale Lappenplastik an der Leisten- und Genitalregion
86.75.15↔	Rev von gestielt o fr Lp o fr Hauttx d Bruw und Rücken	86.77.17↔	Sonstige lokale Lappenplastik am Gesäß
86.75.16↔	Revision von gestielt o fr Lp o fr Hauttx d Bauchreg	86.77.18↔	Sonst lokale Lappenplastik an Oberschenkel und Uschenkel
86.75.17↔	Rev von gestielt o fr Lp o fr Hauttx d unteren Extrem	86.77.19↔	Sonstige lokale Lappenplastik, an andere Lokalisationen
86.75.19↔	Revision von gestielt o fr Lp o fr Hauttx and Lok	86.77.1a↔	Sonstige lokale Lappenplastik am Fuß
86.75.99↔	Revision von gestieltem oder freiem Lappen, sonstige	86.77.99↔	Anbringen von sonstiger lokaler Lappenplastik, sonstige
86.76.00↔	Anbr von gestielt o fr Lp an And Lok, GroFI, n.n.bez.	86.78.00↔	Sonstige Lappenplastiken, n.n.bez.
86.76.10↔	Großflächige Dehnungsplastik am Kopf (außer Lippe und Mund)	86.78.10↔	Anbr v fr Lp m mkrvsk Anast a Kpf (auss Lp u Mnd)
86.76.11↔	Großflächige Dehnungsplastik am Hals	86.78.11↔	Anbr von fr Lappen mit mikrovaskulärer Anast a Hals
86.76.12↔	Großflächige Dehnungsplastik an Schulter und Oberarm	86.78.12↔	Anbr von fr Lp m mikrovask Anast an Schulter und Oba
86.76.13↔	Großflächige Dehnungsplastik am Unterarm	86.78.13↔	Anbr von fr Lp mit mikrovaskulärer Anast a Unterarm
86.76.14↔	Großflächige Dehnungsplastik an Brustwand und Rücken	86.78.14↔	Anbr von fr Lp m mikrovask Anast an Bruw und Rücken
86.76.15↔	Großflächige Dehnungsplastik an der Bauchregion	86.78.15↔	Anbr von fr Lp mit mikrovaskulärer Anast an Bauchreg
86.76.16↔	Großfl Dehnungsplastik an der Leisten- u Genitalregion	86.78.16↔	Anbr von fr Lp m mikrovask Anast an d Leist u Genreg
86.76.17↔	Großflächige Dehnungsplastik am Gesäß	86.78.17↔	Anbr von fr Lappen mit mikrovaskulärer Anast a Gesäß
86.76.19↔	Großflächige Dehnungsplastik, an andere Lokalisationen	86.78.18↔	Anbr von fr Lp m mikrovask Anast an d unteren Extrem
86.76.1a↔	Grossfl Verschiebe-Rotationsplastik an Oberschenkel und Unterschenkel	86.78.19↔	Anbr von fr Lp mit mikrovaskulärer Anast an And Lok
86.76.1b↔	Großflächige Dehnungsplastik am Fuß	86.78.20↔	Anbr v gstielt rg Lp o gstielt Fml a Kpf (auss Lp u Mnd)
86.76.20↔	Grofl VerschiebeRotationspl a Kopf (auss Lip u Mund)	86.78.21↔	Anbr von gestielt regionalem Lp o gestielt Fernl a Ha
86.76.21↔	Großflächige Verschiebe-Rotationsplastik am Hals	86.78.22↔	Anbr v gstielt rg Lp o gstielt Fml an Schlit u Ob
86.76.22↔	Grossfl Verschiebe-Rotationsplastik an Schulter und Oberarm	86.78.23↔	Anbr von gestielt reg Lp o gestielt Fernl a Unterarm
86.76.23↔	Großflächige Verschiebe-Rotationsplastik am Unterarm	86.78.24↔	Anbr v gstielt rg Lp o gestielt Fml an Brw u Rückn
86.76.24↔	Grossfl Verschiebe-Rotationsplastik an Brustwand und Rücken	86.78.25↔	Anbr v gestielt reg Lp o gestielt Fernl an d Bauchreg
86.76.25↔	Großflächige Verschiebe-Rotationsplastik an der Bauchregion	86.78.26↔	Anbr v gstielt rg Lp o gstielt Fml an d Leist u Gnrg
86.76.26↔	Grofl VerschiebeRotationspl an d Leist und Genreg	86.78.27↔	Anbr von gestielt reg Lp o gestielt Fernl a Gesäß
86.76.27↔	Großflächige Verschiebe-Rotationsplastik am Gesäß	86.78.28↔	Anbr v gstielt rg Lp o gstielt Fml an d unt Extrm
86.76.28↔	Grofl VerschiebeRotationspl an Os und Unterschenkel	86.78.29↔	Anbr von gestielt reg Lp o gestielt Fernl an And Lok
86.76.29↔	Grossfl Verschiebe-Rotationsplastik an andere Lokalisation	86.78.30↔	Kmb Plst Ingr an Haut u Unth d Kpfs (auss Lp u Mnd)
86.76.2a↔	Großflächige Verschiebe-Rotationsplastik am Fuß	86.78.31↔	Komb plastische Ingr an Haut und Unterhaut d Halses
86.76.30↔	Grofl Transpositionsplastik a Kopf (auss Lip und Mund)	86.78.32↔	Komb Plast Ingr an Haut u Unterhaut von Schult u Oba
86.76.31↔	Großflächige Transpositionsplastik am Hals	86.78.33↔	Komb Plast Ingr an Haut und Unterhaut d Unterarmes
86.76.32↔	Großflächige Transpositionsplastik an Schulter und Oberarm	86.78.34↔	Komb Plast Ingr an Haut u Unterhaut von Bruw u Rücken
86.76.33↔	Großflächige Transpositionsplastik am Unterarm	86.78.35↔	Komb Plast Ingr an Haut und Unterhaut von Bauchreg
86.76.34↔	Großflächige Transpositionsplastik an Brustwand und Rücken	86.78.36↔	Komb Plast Ingr an Haut u Unterhaut d Leist u Genreg
86.76.35↔	Großflächige Transpositionsplastik an der Bauchregion	86.78.37↔	Komb plastische Ingr an Haut und Unterhaut d Gesäßes
86.76.36↔	Grofl Transpositionsplastik an d Leisten und Genreg	86.78.38↔	Komb Plast Ingr an Haut u Unterhaut d unteren Extrem
86.76.37↔	Großflächige Transpositionsplastik am Gesäß	86.78.39↔	Komb plastische Ingr an Haut und Unterhaut and Lok
86.76.38↔	Grofl Transpositionsplastik an Os und Unterschenkel	86.78.40↔	Anbr v sonst gestielt o fr Lp a Kopf (auss Lip u Mund)
86.76.39↔	Großflächige Transpositionsplastik an andere Lokalisation	86.78.41↔	Anbringen von sonstm gestielten oder freien Lappen am Hals
86.76.3a↔	Großflächige Transpositionsplastik am Fuß	86.78.42↔	Anbr von sonstigem gestielt o fr Lp an Schult und Oba
86.76.40↔	Grossfl Insellappenplastik am Kopf (außer Lippe und Mund)	86.78.43↔	Anbr von sonstigem gestielt oder fr Lappen a Unterarm
86.76.41↔	Großflächige Insellappenplastik am Hals	86.78.44↔	Anbr von sonstigem gestielt o fr Lp an Bruw und Rücken
86.76.42↔	Großflächige Insellappenplastik an Schulter und Oberarm	86.78.45↔	Anbr von sonstigem gestielt oder fr Lp an d Bauchreg
86.76.43↔	Großflächige Insellappenplastik am Unterarm	86.78.46↔	Anbr von sonst gestielt o fr Lp an d Leist und Genreg
86.76.44↔	Großflächige Insellappenplastik an Brustwand und Rücken	86.78.47↔	Anbringen von sonstm gestielten o freien Lappen am Gesäß
86.76.45↔	Großflächige Insellappenplastik an der Bauchregion	86.78.48↔	Anbr von sonst gestielt o fr Lp an d unteren Extrem
86.76.46↔	Grofl Insellappenplastik an d Leisten und Genreg	86.78.49↔	Anbr von sonstigem gestielt oder fr Lappen an And Lok
86.76.47↔	Großflächige Insellappenplastik am Gesäß	86.78.99↔	Sonstige Lappenplastiken, sonstige
86.76.48↔	Grofl Insellappl an Oberschenkel und Unterschenkel	86.81↔	Straffungsoperation am Gesicht
86.76.49↔	Großflächige Insellappenplastik, an andere Lokalisationen	86.82↔	Rhytidektomie am Gesicht
86.76.4a↔	Großflächige Insellappenplastik am Fuß	86.83.00↔	Gewebereduktionsplastik, n.n.bez.
86.76.50↔	Großflächige Z-Plastik am Kopf (außer Lippe und Mund)	86.83.13↔	Gewebereduktionsplastik an Unterarm
86.76.51↔	Großflächige Z-Plastik am Hals	86.83.14↔	Gewebereduktionsplastik an Hand
86.76.52↔	Großflächige Z-Plastik an Schulter und Oberarm	86.83.15↔	Gewebereduktionsplastik an der Bauchregion
86.76.53↔	Großflächige Z-Plastik am Unterarm	86.83.16↔	Gewebereduktionsplastik an d Leist u Genreg o a Gesäß
86.76.54↔	Großflächige Z-Plastik an Brustwand und Rücken	86.83.17↔	Gewebereduktionsplastik an der unteren Extremität
86.76.55↔	Großflächige Z-Plastik an der Bauchregion	86.83.19↔	Gewebereduktionsplastik an anderer Lokalisation
86.76.56↔	Großflächige Z-Plastik an der Leisten- und Genitalregion	86.83.99↔	Gewebereduktionsplastik, sonstige
86.76.57↔	Großflächige Z-Plastik am Gesäß	86.84.00↔	Korrektur einer Narbenkontraktur oder Bride, n.n.bez.
86.76.58↔	Großflächige Z-Plastik an Oberschenkel und Unterschenkel	86.84.10↔	Korrektur einer Narbenkontraktur oder Bride am Kopf
86.76.59↔	Großflächige Z-Plastik an andere Lokalisationen	86.84.13↔	Korrektur einer Narbenkontraktur oder Bride an Unterarm
86.76.5a↔	Großflächige Z-Plastik am Fuß	86.84.14↔	Korrektur einer Narbenkontraktur oder Bride an der Hand
86.76.99↔	Anbr von gestielt o fr Lp an And Lok, GroFI, sonstige	86.84.17↔	Korr e Nrbkntrkr o Brd an d Leist u Gnrg o a Gsäß
86.77.00↔	Anbringen von sonstiger lokaler Lappenplastik, n.n.bez.	86.84.18↔	Korr e Narbenkontraktur oder Bride an d unteren Extrem

86.84.19↔	Korr e Narbenkontraktur oder Bride an and Lokalisation	86.89.17↔	Lappenstdurcht nach Hautpl an d Leisten und Genreg
86.84.99↔	Korrektur einer Narbenkontraktur oder Bride, sonstige	86.89.18↔	Lappenstieldurchtrennung nach Hautplastik am Gesäß
86.85.00↔	Korrektur einer Syndaktylie, n.n.bez.	86.89.19↔	Lappenstdurcht nach Hautpl an and Lokalisation
86.85.30↔	Tr e kmpl Syndkt m Vrschpl, Kppnpl o Seitnbrk, d Hnd	86.89.1a↔	Lappenstdurcht nach Hautpl an Oberschenkel und Knie
86.85.40↔	Tr e kmpl Syndkt m Vrschpl, Kppnpl o Seitnbrk, d Fsss	86.89.1b↔	Lappenstdurcht nach Hautpl an Unterschenkel und Fuß
86.85.50↔	Res gedop Ant b Syndakt o Polydakt m Gelrek, d Hand	86.89.80↔	Revision einer Hautplastik am Kopf
86.85.60↔	Res gedop Ant b Syndakt o Polydakt m Gelrek, d Fusses	86.89.84↔	Revision einer Hautplastik am Unterarm
86.85.70↔	Korrektur e Polysyndaktylie d Fusion gedop Ant, d Hand	86.89.85↔	Revision einer Hautplastik an der Hand
86.85.80↔	Korr e Polysyndaktylie d Fusion gedop Ant, d Fusses	86.89.87↔	Revision e Hautpl an d Leisten und Genreg und a Gesäß
86.85.99↔	Korrektur einer Syndaktylie, sonstige	86.89.88↔	Revision einer Hautplastik an der unteren Extremität
86.86↔	Onychoplastik	86.89.89↔	Revision einer Hautplastik an anderer Lokalisation
86.88.00↔	Sonstige (temporäre) Weichteildeckung, n.n.bez.	86.89.99↔	Sonstige Plast Reko an Haut und Subkutan, sonstige
86.88.10↔	Klfl Weichteildeckung d kult Keratinozyten a Kopf	86.91↔	Exzision von Haut zur Transplantation
86.88.11↔	Klfl Weichteildeckung d kultivierte Keratinozyten a Ha	86.93.00↔	Einsetzen eines Gewebeexpanders, n.n.bez.
86.88.12↔	Klfl Weichtd d kult Keratinozyten an Schult u Oba	86.93.10↔	Einsetzen eines Gewebeexpanders am Kopf
86.88.13↔	Klfl Weichteildeckung d kult Keratinozyten a Unterarm	86.93.11↔	Einsetzen eines Gewebeexpanders am Hals
86.88.14↔	Klfl Weichteildeckung d kult Keratinozyten an d Hand	86.93.12↔	Einsetzen eines Gewebeexpanders an Schulter und Oberarm
86.88.15↔	Klfl Weichtd d kult Keratinozyten a Bruw u Rücken	86.93.13↔	Einsetzen eines Gewebeexpanders am Unterarm
86.88.16↔	Klfl Weichtd d kult Keratinozyten an d Bauchreg	86.93.14↔	Einsetzen eines Gewebeexpanders an der Hand
86.88.17↔	Klfl Weichtd d kult Keratinozyten an d unt Extrem	86.93.15↔	Einsetzen eines Gewebeexpanders an Brustwand und Rücken
86.88.19↔	Klfl Weichteildeckung d kult Keratinozyten an and Lok	86.93.16↔	Einsetzen eines Gewebeexpanders an der Bauchregion
86.88.20↔	Klfl temp Weichteildeckung d Komb mehr Verf a Kopf	86.93.18↔	Einsetzen eines Gewebeexpanders an der unteren Extremität
86.88.21↔	Klfl temp Weichteildeckung d Komb mehr Verfahren a Ha	86.93.99↔	Einsetzen eines Gewebeexpanders, sonstige
86.88.22↔	Klfl temp Weichtd d Komb mehr Verf an Schult u Oba	92.27.00↔	Imp/Eins radak Elm (Brchyth m umschl Rdion), Körprb, S o nnbz
86.88.23↔	Klfl temp Weichteildeckung d Komb mehr Verf a Unta	92.27.10↔	Imp/Eins radak Elm (Brchyth m umschl Rdion), w Geschl, nnbz
86.88.24↔	Klfl temp Weichteildeckung d Komb mehr Verf an d Hand	92.27.11↔	Imp o Eins rdioakt Elm (Brchyth m umschl Rdion), intraut
86.88.25↔	Klfl temp Weichtd d Komb mehr Verf an Bruw u Rücken	92.27.12↔	Imp o Eins rdioakt Elm (Brchyth m umschl Rdion), intrvg
86.88.26↔	Klfl temp Weichtd d Komb mehr Verf an d Bauchreg	92.27.13↔	Imp/Eins radak Elm (Brchyth m umschl Rdion), intu u intv kmb
86.88.27↔	Klfl temp Weichtd d Komb mehr Verf an d unt Extrem	92.27.21↔	Imp o Eins rdioakt Elm (Brchyth m umschl Rdion), Körprb
86.88.29↔	Klfl temp Weichteildeckung d Komb mehr Verf an and Lok	92.27.22↔	Imp/Eins radak Elm (Brchyth m umschl Rdion), intrkvär
86.88.30↔	Grfl Weichtd d klt Krtznztn an and Teil d Kpfs	92.27.23↔	Imp/Eins radak Elm (Brchyth m umschl Rdion), intrlml
86.88.31↔	Grofl Weichteildeckung d kult Keratinozyten a Ha	92.27.30↔	Imp o Eins rdioakt Elm (Brchyth m umschl Rdion), Gf nnbz
86.88.32↔	Grofl Weichtd d kult Keratinozyten an Schult u Oba	92.27.31↔	Imp/Eins radak Elm (Brchyth m umschl Rdion), Kmrgrfäss
86.88.33↔	Grofl Weichteildeckung d kult Keratinozyten a Unterarm	92.27.39↔	Imp o Eins rdioakt Elm (Brchyth m umschl Rdion), so Gf
86.88.34↔	Grofl Weichteildeckung d kult Keratinozyten an d Hand	92.27.40↔	Imp l o Eins rdakti Elem(Brachyth m Radionklid), intraop
86.88.35↔	Grofl Weichtd d kult Keratinozyten an Bruw u Rücken	92.27.70↔	Radioaktive Moulagen, n.n.bez.
86.88.36↔	Grofl Weichtd d kult Keratinozyten an d Bauchreg	92.27.71↔	Rdioakt Moulgn: Knstr u Appl v obrfl rdioaktvn Moulgn
86.88.37↔	Grofl Weichtd d kult Keratinozyten an d unt Extrem	92.27.72↔	Rdioakt Moulgn: Knstr u Appl v N auf d Körprb vrw Appl
86.88.39↔	Grofl Weichteildeckung d kult Keratinozyten an and Lok	92.27.73↔	Radioakt Moulagen: Konstr u Appl v Augenapplikatoren
86.88.40↔	Grfl tmp Weichtd d Kmb mhr Vrf an and Teil d Kpfs	92.27.79↔	Radioaktive Moulagen, sonstige
86.88.41↔	Grofl temp Weichteildeckung d Komb mehr Verfahren a Ha	92.28.00↔	Injektion oder Instillation von Radioisotopen, n.n.bez.
86.88.42↔	Grofl temp Weichtd d Komb mehr Verf an Schult u Oba	92.28.01↔	Instillation von offenen Radionukliden in Gelenke
86.88.43↔	Grofl temp Weichteildeckung d Komb mehr Verf a Unta	92.28.02↔	Rdiojth bs 1,2 GBq I131: Oh Gb v rkmb Thyreotr (rhTSH)
86.88.44↔	Grofl temp Weichteildeckung d Komb mehr Verf an d Hand	92.28.03↔	Rdiojth bs 1,2 GBq I131: M Gb v rkmb Thyreotr (rhTSH)
86.88.45↔	Grofl temp Weichtd d Komb mehr Verf an Bruw u Rücken	92.28.04↔	Rdiojth üb 1,2 bs u 5 GBq I131: Oh Gb rkmb Thyreotr (rhTSH)
86.88.46↔	Grofl temp Weichtd d Komb mehr Verf an d Bauchreg	92.28.05↔	Rdiojth üb 1,2 bs u 5 GBq I131: M Gb rkmb Thyreotr (rhTSH)
86.88.47↔	Grofl temp Weichtd d Komb mehr Verf an d unt Extrem	92.28.06↔	Rdiojth m 5 u mhr GBq I131: Oh Gb rkmb Thyreotr (rhTSH)
86.88.49↔	Grofl temp Weichtd d Komb mehr Verf an and Lok	92.28.07↔	Rdiojth m 5 u mhr GBq I131: M Gb rkmb Thyreotr (rhTSH)
86.88.50↔	Anl o Wchs e Syst z Vkuumvrs, tiefr, an Kn u Gl d Extrm	92.28.11↔	Therapie mit offenen Radionukliden bei Knochenmetastasen
86.88.51↔	Anl o Wchs e Syst z Vkuumvrs, tiefr, an Thr, Mdst u Strn	92.28.12↔	Intrvnös plliatv Schmrzth m off Rdion b Knchmtstsn
86.88.52↔	Anl o Wechsel e Syst zur Vakuumversiegelung, a off Abd	92.28.13↔	Radiorezeptortherapie m DOTA-konjug Somatostatin-Analoga
86.88.53↔	Anl o Wechsel e Syst zur Vakuumvers, endorektal	92.28.20↔	Radioimmuntherapie mit 90Y-Ibritumomab-Tiuxetan, parenteral
86.88.59↔	Anl o Wchs e Syst z Vkuumvrs, an Haut u Unth o snst Lk	92.28.21↔	Gabe von Jod-131-MIBG (Metajodbenzylguanidin) parenteral
86.88.90↔	Sonstige temporäre Weichteildeckung am Kopf	92.28.31↔	Sel Intravask Radiochemoembolisation m I131Lipiodol
86.88.91↔	Sonstige temporäre Weichteildeckung am Hals	92.28.32↔	SIRT d Emb v Yttrium90mrkiertn Mkrsphäm
86.88.92↔	Sonst temporäre Weichteildeckung an Schulter und Oberarm	92.28.33↔	Endovaskuläre Brachytherapie mit Rhenium-188
86.88.93↔	Sonstige temporäre Weichteildeckung am Unterarm	92.29.11↔	Intrst Brchyth m Implnt v entfb Str i e Ebn, nied Dssl
86.88.94↔	Sonstige temporäre Weichteildeckung an der Hand	92.29.12↔	Intrst Brchyth m Impl entfb Str i e Eb, gp Dssl (Plsd ds rt)
86.88.95↔	Sonst temporäre Weichteildeckung an Brustwand und Rücken	92.29.13↔	Intrst Brchyth m Implnt v entfb Str i e Ebn, hh Dssl
86.88.96↔	Sonstige temporäre Weichteildeckung an der Bauchregion	92.29.19↔	Intrst Brachyth m Implant von entfb Str i e Ebene, so
86.88.97↔	Sonst temporäre Weichteildeckung an der unteren Extremität	92.29.21↔	Intrst Brchyth m Vmpl v entfb Str i mhr Ebnn, nied Dssl
86.88.99↔	Sonstige temporäre Weichteildeckung, sonstige	92.29.22↔	Intrst Brchyth m Vmpl entfb Str i mhr Eb, gp Dssl (Plsd ds rt)
86.89.00↔	Sonstige Plast Reko an Haut und Subkutan, n.n.bez.	92.29.23↔	Intrst Brchyth m Vmpl v entfb Str i mhr Ebnn, hh Dssl
86.89.10↔	Lappenstieldurchtrennung nach Hautplastik am Kopf	92.29.24↔	Brchyth m Impl v entf Strhl i mehr Ebn, hohe Lstg.intop
86.89.11↔	Lappenstieldurchtrennung nach Hautplastik am Hals	92.29.29↔	Intrst Brchyth m Vmpl v entfb Str i mhr Ebnn, so
86.89.12↔	Lappenstieldurchtrennung n Hautplastik an Schulter u Axilla	92.29.31↔	Intrst Brchyth m Implnt v prmn Str, bs z 10 Quells
86.89.13↔	Lappenstdurcht nach Hautpl an Oberarm und Ellb	92.29.32↔	Intrst Brchyth m Implnt v prmn Str, v 10 bs 15 Quells
86.89.14↔	Lappenstieldurchtrennung nach Hautplastik am Unterarm	92.29.33↔	Intrst Brchyth m Implnt v prmn Str, v 16 bs 20 Quells
86.89.15↔	Lappenstieldurchtrennung nach Hautplastik an der Hand	92.29.34↔	Intrst Brchyth m Implnt v prmn Str, v 21 bs 25 Quells
86.89.16↔	Lappenstdurcht nach Hautpl an Bruw, Bauch und Rücken	92.29.35↔	Intrst Brchyth m Implnt v prmn Str, v 26 bs 30 Quells

92.29.36↔ Intrst Brchyth m Implnt v prmn Str, v 31 bs bs 35 Quelln
 92.29.37↔ Intrst Brchyth m Implnt v prmn Str, v 36 bs bs 40 Quelln
 92.29.38↔ Intrst Brchyth m Implnt v prmn Str, v 41 bs bs 45 Quelln
 92.29.39↔ Intrst Brchyth m Implnt v prmn Str, v 46 bs bs 50 Quelln
 92.29.3a↔ Intrst Brchyth m Implnt v prmn Str, v 51 bs bs 55 Quelln

92.29.3b↔ Intrst Brchyth m Implnt v prmn Str, v 56 bs bs 60 Quelln
 92.29.3c↔ Intrst Brchyth m Implnt v prmn Str, v 61 bs bs 65 Quelln
 92.29.3d↔ Intrst Brchyth m Implnt v prmn Str, v 66 bs bs 70 Quelln
 92.29.3e↔ Intrst Brchyth m Implnt v prmn Str, mhr als 70 Quelln

ADRG J06**Mastektomie mit Prothesenimplantation und plastischer Operation bei bösartiger Neubildung**

Mindestens eine Diagnose in Tabelle J06-1 und mindestens eine Prozedur in Tabelle J06-2 und mindestens eine Prozedur in Tabelle J06-3

DRG J06Z**Mastektomie mit Prothesenimplantation und plastischer Operation bei bösartiger Neubildung****Diagnose J06-1**

C50.0	Bösartige Neubildung: Brustwarze und Warzenhof	C79.2	Sekundäre BNB Haut
C50.1	BNB: Zentraler Drüsenkörper der Brustdrüse	C79.81	Sekundäre bösartige Neubildung der Brustdrüse
C50.2	BNB: Oberer innerer Quadrant der Brustdrüse	D05.0	Lobuläres Carcinoma in situ Brustdrüse
C50.3	BNB: Unterer innerer Quadrant der Brustdrüse	D05.1	Carcinoma in situ Milchgänge
C50.4	BNB: Oberer äußerer Quadrant der Brustdrüse	D05.7	Sonstiges Carcinoma in situ Brustdrüse
C50.5	BNB: Unterer äußerer Quadrant der Brustdrüse	D05.9	Carcinoma in situ Brustdrüse, nnbez
C50.6	Bösartige Neubildung: Recessus axillaris der Brustdrüse	D48.6	NB unsich/unbek Verhalt Brustdrüse [Mamma]
C50.8	BNB: Brustdrüse, mehrere Teilbereiche überlappend	Z42.1	Nachbeh unter Anwend plast Chirurgie Mamma [Brustdr]
C50.9	Bösartige Neubildung: Brustdrüse, nicht näher bezeichnet		

Prozedur J06-2

85.20↔	Exzision oder Destruktion von Mammagewebe, n.n.bez.	85.23.13↔	Subtotale Mastekt b Gynäkomastie, m axillärer Lymphkekt
85.21.00↔	Lokale Exzision einer Läsion an der Mamma, n.n.bez.	85.23.99↔	Subtotale Mastektomie, sonstige
85.21.10↔	Lok Exz e Läs an d Mamma, ohne axilläre Lymphkekt	85.33↔	Eins subkutane Mastektomie mit glz Prothesenimplantat
85.21.11↔	Lok Exz e Läs an d Mamma, mit axillärer Lymphkekt	85.34↔	Sonstige einseitige subkutane Mastektomie
85.21.99↔	Lokale Exzision einer Läsion an der Mamma, Sonstige	85.41↔	Einseitige einfache Mastektomie
85.22.00↔	Quadrantenresektion der Mamma, n.n.bez.	85.43↔	Einseitige modifizierte radikale Mastektomie
85.22.10↔	Quadrantenres der Mamma, ohne axilläre Lymphadenektomie	85.45.00↔	Einseitige radikale Mastektomie, n.n.bez.
85.22.11↔	Quadrantenres der Mamma, m axillärer Lymphadenektomie	85.45.10↔	Ens Rd Mstkt oh Brstwndteilrsktion, oh Lymphkkt
85.22.99↔	Quadrantenresektion der Mamma, Sonstige	85.45.11↔	Ens Rd Mstkt m Brstwndteilrsktion, oh Lymphkkt
85.23.00↔	Subtotale Mastektomie, n.n.bez.	85.45.12↔	Ens Rd Mstkt oh Brstwndteilrsktion, m Lymphkkt
85.23.10↔	Subtotale Mastektomie, ohne axilläre Lymphadenektomie	85.45.13↔	Eins Rad Mastekt m Brustwandteilresektion, m Lymphkekt
85.23.11↔	Subtotale Mastektomie, mit axillärer Lymphadenektomie	85.45.99↔	Einseitige radikale Mastektomie, sonstige
85.23.12↔	Subtotale Mastekt b Gynäkomastie, oh axilläre Lymphkekt	85.47↔	Einseitige erweiterte radikale Mastektomie

Prozedur J06-3

85.31↔	Einseitige Mammareduktionsplastik	85.53.10↔	Einseit Prothesenimpl an der Mamma, nach Mastektomie
85.32↔	Beidseitige Mammareduktionsplastik	85.53.99↔	Einseitige Prothesenimplantation an der Mamma, sonstige
85.33↔	Eins subkutane Mastektomie mit glz Prothesenimplantat	85.54.00↔	Beidseitige Prothesenimplantation an der Mamma, n.n.bez.
85.50↔	Augmentationsmammoplastik, n.n.bez.	85.54.10↔	Beidseitige Prothesenimpl an der Mamma, nach Mastektomie
85.51↔	Augmentationsmammoplastik, n.n.bez.	85.54.99↔	Beidseitige Prothesenimplantation an der Mamma, sonst
85.52↔	Beidseitige intramammäre Injektion zur Augmentation	85.6↔	Mastopexie
85.52↔	Beidseitige intramammäre Injektion zur Augmentation		
85.53.00↔	Einseitige Prothesenimplantation an der Mamma, n.n.bez.		

ADRG J07**Kleine Eingriffe an der Mamma mit axillärer Lymphknotenexzision oder äußerst schweren oder schweren CC bei bösartiger Neubildung**

Mindestens eine Diagnose in Tabelle J07-1 und (Prozedur in Tabelle J07-2 und Prozedur in Tabelle J07-3 oder PCCL > 2 und (Prozedur in Tabelle J07-2 oder Prozedur in Tabelle J07-3))

DRG J07Z**Kleine Eingriffe an der Mamma mit axillärer Lymphknotenexzision oder äußerst schweren oder schweren CC bei bösartiger Neubildung****Diagnose J07-1**

C50.0	Bösartige Neubildung: Brustwarze und Warzenhof	C50.3	BNB: Unterer innerer Quadrant der Brustdrüse
C50.1	BNB: Zentraler Drüsenkörper der Brustdrüse	C50.4	BNB: Oberer äußerer Quadrant der Brustdrüse
C50.2	BNB: Oberer innerer Quadrant der Brustdrüse	C50.5	BNB: Unterer äußerer Quadrant der Brustdrüse

C50.6	Bösartige Neubildung: Recessus axillaris der Brustdrüse	D05.1	Carcinoma in situ Milchgänge
C50.8	BNB: Brustdrüse, mehrere Teilbereiche überlappend	D05.7	Sonstiges Carcinoma in situ Brustdrüse
C50.9	Bösartige Neubildung: Brustdrüse, nicht näher bezeichnet	D05.9	Carcinoma in situ Brustdrüse, nnbez
C79.2	Sekundäre BNB Haut	D48.6	NB unsich/unbek Verhalt Brustdrüse [Mamma]
C79.81	Sekundäre bösartige Neubildung der Brustdrüse	Z42.1	Nachbeh unter Anwend plast Chirurgie Mamma [Brustdr]
D05.0	Lobuläres Carcinoma in situ Brustdrüse		

Prozedur J07-2

85.0x.00↔	Inzision an der Mamma, n.n.bez.	85.22.99↔	Quadrantenresektion der Mamma, Sonstige
85.0x.10↔	Inzis an d Mamma mit Durchtr d Kapsel b Mammprothese	85.24↔	Exzision von ektopischem Mammagewebe
85.0x.11↔	Inzision an der Mamma, ohne weitere Massnahmen	85.25↔	Exzision einer Brustwarze
85.0x.99↔	Inzision an der Mamma, sonstige	85.6↔	Mastopexie
85.12↔	Offene Biopsie an der Mamma	85.86↔	Transplantation einer Brustwarze
85.20↔	Exzision oder Destruktion von Mammagewebe, n.n.bez.	85.87.00↔	Sonstige Operation an der Brustwarze, n.n.bez.
85.21.00↔	Lokale Exzision einer Läsion an der Mamma, n.n.bez.	85.87.10↔	Naht an der Brustwarze (nach Verletzung)
85.21.10↔	Lok Exz e Läs an d Mamma, ohne axilläre Lymphkekt	85.87.11↔	Plastische Rekonstruktion d Brustwarz d Hautx
85.21.11↔	Lok Exz e Läs an d Mamma, mit axillärer Lymphkekt	85.87.12↔	Plastische Rekonstruktion der Brustwarze durch Tätowierung
85.21.99↔	Lokale Exzision einer Läsion an der Mamma, Sonstige	85.87.13↔	Chirurgische Eversion einer invertierten Brustwarze
85.22.00↔	Quadrantenresektion der Mamma, n.n.bez.	85.87.14↔	Plastische Rek eines Warzenhofes (durch Tätowierung)
85.22.10↔	Quadrantenres der Mamma, ohne axilläre Lymphadenektomie	85.87.99↔	Sonstige Operation an der Brustwarze, sonstige
85.22.11↔	Quadrantenres der Mamma, m axillärer Lymphadenektomie		

Prozedur J07-3

40.23.00↔	Exzision eines axillären Lymphknotens, n.n.bez.	40.23.99↔	Exzision eines axillären Lymphknotens, sonstige
40.23.10↔	Exzision eines axillären Lymphknotens, ohne Markierung	85.21.11↔	Lok Exz e Läs an d Mamma, mit axillärer Lymphkekt
40.23.11↔	Exz axillärm Lkn,m Rdionkldmark o Farbstmrk(Sent-Lyekt)	85.22.11↔	Quadrantenres der Mamma, m axillärer Lymphadenektomie

ADRG J08**Andere Hauttransplantation oder Debridement mit komplexer Diagnose, mit zusätzlichem Eingriff an Kopf und Hals oder äußerst schweren CC**

Mindestens eine Prozedur in Tabelle J08-2 und (Hauptdiagnose in Tabelle J08-1 oder Prozedur in Tabelle J08-3 oder PCCL > 3)

DRG J08A**Andere Hauttransplantation oder Debridement mit komplexer Diagnose, mit zusätzlichem Eingriff an Kopf und Hals oder äußerst schweren CC, mit komplexer Prozedur**

Prozedur in Tabelle J08-4

DRG J08B**Andere Hauttransplantation oder Debridement mit komplexer Diagnose, mit zusätzlichem Eingriff an Kopf und Hals, ohne komplexe Prozedur, mit äußerst schweren CC**

PCCL > 3

DRG J08C**Andere Hauttransplantation oder Debridement mit komplexer Diagnose, mit zusätzlichem Eingriff an Kopf und Hals, ohne komplexe Prozedur, ohne äußerst schwere CC****Diagnose J08-1**

A18.4	Tuberkulose Haut u Unterhautgewebe	D05.7	Sonstiges Carcinoma in situ Brustdrüse
A22.0	Hautmilzbrand	D05.9	Carcinoma in situ Brustdrüse, nnbez
A31.1	Infektion Haut durch sonstige Mykobakterien	D48.6	NB unsich/unbek Verhalt Brustdrüse [Mamma]
A42.2	Zervikofaziale Aktinomykose	L00.1	SSS-Syndrom, Befall >= 30% KöOF
A43.1	Nokardiose der Haut	L10.1	Pemphigus vegetans
C50.1	BNB: Zentraler Drüsenkörper der Brustdrüse	L10.3	Brasilianischer Pemphigus [fogo selvagem]
C50.2	BNB: Oberer innerer Quadrant der Brustdrüse	L10.5	Arzneimittelinduzierter Pemphigus
C50.3	BNB: Unterer innerer Quadrant der Brustdrüse	L11.8	Sonstige nbez akantholytische Dermatosen
C50.4	BNB: Oberer äußerer Quadrant der Brustdrüse	L11.9	Akantholytische Dermatoze, nnbez
C50.5	BNB: Unterer äußerer Quadrant der Brustdrüse	L12.0	Bullöses Pemphigoid
C50.6	Bösartige Neubildung: Recessus axillaris der Brustdrüse	L12.2	Chronisch-bullöse Dermatoze Kindesalter
C50.8	BNB: Brustdrüse, mehrere Teilbereiche überlappend	L40.0	Psoriasis vulgaris
C50.9	Bösartige Neubildung: Brustdrüse, nicht näher bezeichnet	L40.1	Generalisierte Psoriasis pustulosa
D05.0	Lobuläres Carcinoma in situ Brustdrüse	L40.3	Psoriasis pustulosa palmoplantaris
D05.1	Carcinoma in situ Milchgänge	L40.4	Psoriasis guttata

L40.8	Sonstige Psoriasis	L94.5	Poikiloderma atrophicans vascularis [Jacobi]
L40.9	Psoriasis, nnbez	L95.0	Livedo-Vaskulitis
L41.5	Parapsoriasis m Poikilodermie	Q80.0	Ichthyosis vulgaris
L44.0	Pityriasis rubra pilaris	Q80.1	X-chromosomal-rezessive Ichthyosis
L51.0	Nichtbullöses Erythema exsudativum multiforme	Q80.2	Lamelläre Ichthyosis
L51.1	Bullöses Erythema exsudativum multiforme	Q80.3	Bullöse kongenitale ichthyosiforme Erythrodermie
L51.20	Tox epiderm Nekrolys [Lyell-Syndrom], Befall < 30% KÖOF	Q80.4	Ichthyosis congenita gravis [Harlekinfetus]
L51.21	Tox epiderm Nekrolys [Lyell-Syndrom], Befall >= 30% KÖOF	Q80.8	Sonstige Ichthyosis congenita
L53.9	Erythematöse KH, nnbez	Q80.9	Ichthyosis congenita, nnbez
L88	Pyoderma gangraenosum		

Prozedur J08-2

08.22.00↔	Exzision e anderen kleineren Läsion am Augenlid, n.n.bez.	27.56.99↔	Sonstiges Hauttransplantat an Lippe und Mund, sonstige
08.22.10↔	Exz e and klein Läs a Lid, Ni hist kontr (mikrog Chir)	82.82↔	Plastische Rekonstruktion einer Spalthand
08.22.11↔	Exz e and klein Läs a Lid, hist kontr (mikrog Chir)	82.89.00↔	Sonstige plastische Operationen an der Hand, n.n.bez.
08.22.99↔	Exzision einer anderen kleineren Läsion am Augenlid, sonst	82.89.10↔	Sehnenscheidenplastik an der Hand
08.23.00↔	Exz e gröss Läs a Augenlid, nicht durchgeh, n.n.bez.	82.89.11↔	Knöchern Ref von Bänder d Handwur und Mitthand
08.23.10↔	Exz e gröss Läs a Lid, N drchgh, N hst kntr (mkrgr Chr)	82.89.12↔	Knöchern Refixation von sonstigen Bänder der Hand
08.23.11↔	Exz e gröss Läs a Lid, N drchgh, hst kntr (mkrgr Chr)	82.89.13↔	Glübgreifnd Weichteildstrktion b kng Anm d Hnd
08.23.99↔	Exz e gröss Läs a Augenlid, nicht durchgeh, sonstige	82.89.14↔	Radialisation bei kongenitalen Anomalien der Hand
08.24.00↔	Exz e gröss Läsion a Augenlid, perforierend, n.n.bez.	82.89.15↔	Rs v Schnürmgn m plstschr Rk b kng Anm d Hnd
08.24.10↔	Exz e gröss Läs a Lid, prf, n hst kntr (mkrgr Chr)	82.89.16↔	Transfer einer Zehe als Fingersatz
08.24.11↔	Exz e gröss Läs a Lid, perf, hist kontr (mikrog Chir)	82.89.99↔	Sonstige plastische Operationen an der Hand, sonstige
08.24.99↔	Exz e gröss Läsion a Augenlid, perforierend, sonstige	83.43.00↔	Exzision von Muskel od Faszie zur Transplantation, n.n.bez.
08.89.00↔	Sonst plastische Rekonstruktion des Augenlids, n.n.bez.	83.43.10↔	Entnahme eines myokutanen Lappens zur Transplantation
08.89.10↔	Plast Reko d Lids, medialer o lateraler Lidwinkel	83.43.11↔	Entn e osteom o osteofasz Lp zur Transplantation
08.89.11↔	Plastische Rekonstruktion d Augenlids d Hebung d Augbr	83.43.12↔	Entn e sonst Lappentx m mikrovas Anast aus M o Fasz
08.89.12↔	Plast Reko d Lids d Entf e Fettgewebeprolapses d Orb	83.43.99↔	Exzision von Muskel oder Faszie zur Transplantation, sonst
08.89.13↔	Plast Reko d Lids d Oberflächenbehandlung m Laser	83.45.00↔	Sonstige Myektomie, n.n.bez.
08.89.14↔	Plast Reko d Lids d sonstige Oberlidverlängerung	83.45.10↔	Sonstige Myektomie, Kopf und Hals
08.89.15↔	Plast Rekonstruktion d Lids d Unterlidverlängerung	83.45.11↔	Sonstige Myektomie, Schulter und Axilla
08.89.99↔	Sonst plastische Rekonstruktion des Augenlids, sonst	83.45.12↔	Sonstige Myektomie, Oberarm und Ellenbogen
18.21.00↔	Exz e präaur Fistel o e präaur Sinus, n.n.bez.	83.45.13↔	Sonstige Myektomie, Unterarm
18.21.10↔	Exz e präaur Fistel o e präaur Sinus, n hist kontr	83.45.14↔	Sonstige Myektomie, Brustwand, Bauch und Rücken
18.21.11↔	Exz e präaur Fistel o e präaur Sinus, hist kontr	83.45.15↔	Sonst Myektomie, Leisten- und Genitalregion und Gesäss
18.21.99↔	Exz e präaur Fistel o e präaur Sinus, sonstige	83.45.16↔	Sonstige Myektomie, Untere Extremität
18.29.00↔	Exz oder Destr e and Läsion a äusseren Ohr, n.n.bez.	83.45.19↔	Sonstige Myektomie, Andere Lokalisation
18.29.01↔	Destr e Läsion a äusseren Ohr oder im äusseren Gehörg	83.45.99↔	Sonstige Myektomie, sonstige
18.29.10↔	Exz e and Läs a ässrn Ohr o i ässrn Ghörg, N hst kntr	83.82.00↔	Muskel- oder Faszientransplantation, n.n.bez.
18.29.11↔	Exz e and Läs a ässrn Ohr o i ässrn Ghörg, hst kntr	83.82.10↔	Faszientransplantation, Kopf und Hals
18.29.99↔	Exz oder Destr e and Läsion a äusseren Ohr, sonstige	83.82.11↔	Faszientransplantation, Schulter und Axilla
18.31.00↔	Radikale Exzision einer Läsion am äusseren Ohr, n.n.bez.	83.82.12↔	Faszientransplantation, Oberarm und Ellenbogen
18.31.10↔	Rd Exz Läs a äus Ohr o i äus Ghörg o Prt Rs d Ohrm,N hst kntr	83.82.13↔	Faszientransplantation, Unterarm
18.31.11↔	Rd Exz Läs a äus Ohr o i äus Ghörg o Prt Rs d Ohrm,hst kntr	83.82.14↔	Faszientransplantation, Brustwand, Bauch und Rücken
18.31.19↔	Radikale Exzision einer Läsion am äusseren Ohr, sonst	83.82.15↔	Fasztx, Leisten und Genitalregion und Gesäss
18.39.00↔	Sonstige Exzision am äusseren Ohr, n.n.bez.	83.82.16↔	Faszientransplantation, Untere Extremität
18.39.10↔	Resektion d Ohrmuschel, total, nicht hist kontrolliert	83.82.19↔	Faszientransplantation, Andere Lokalisation
18.39.11↔	Resektion der Ohrmuschel: total, histographisch kontrolliert	83.82.20↔	Transplantation e lok M oder Faszlap, Kopf und Ha
18.39.19↔	Sonstige Resektion der Ohrmuschel, sonstige	83.82.21↔	Transplantation e lok M o Faszlap, Schult und Axilla
18.39.99↔	Sonstige Exzision am äusseren Ohr, sonstige	83.82.22↔	Transplantation e lok M o Faszlap, Oberarm und Ellb
21.32.00↔	Exz und lokale Destr e and Läsion an d Nase, n.n.bez.	83.82.23↔	Transplantation e lok Muskel oder Faszlap, Unterarm
21.32.10↔	Exz und Lok Destr e and Läs an d Nas, nicht hist kontr	83.82.24↔	Tx e lok M o Faszlap, Bruw, Bauch und Rücken
21.32.11↔	Exz und lokale Destr e and Läs an d Nase, hist kontr	83.82.25↔	Tx e lok M o Faszlap, Leist und Genreg und Gesäss
21.32.99↔	Exz und lokale Destr e and Läsion an d Nase, sonstige	83.82.26↔	Transplantation e lok M oder Faszlap, Untere Extrem
21.4x.00↔	Resektion der Nase, n.n.bez.	83.82.29↔	Transplantation e lok Muskel oder Faszlap, And Lok
21.4x.10↔	Resektion der Nase, partiell, nicht histographisch kontrolliert	83.82.30↔	Transplantation e osteom o osteofasz Lp, Kopf und Ha
21.4x.11↔	Resektion der Nase, partiell, histographisch kontrolliert	83.82.31↔	Tx e osteom o osteofasz Lp, Schult und Axilla
21.4x.20↔	Resektion der Nase, subtotal, nicht histographisch kontrolliert	83.82.32↔	Transplantation e osteom o osteofasz Lp, Oba und Ellb
21.4x.21↔	Resektion der Nase, subtotal, histographisch kontrolliert	83.82.33↔	Transplantation e osteom o osteofasz Lp, Unterarm
21.4x.30↔	Resektion der Nase, total, nicht histographisch kontrolliert	83.82.34↔	Tx e osteom o osteofasz Lp, Bruw, Bauch und Rücken
21.4x.31↔	Resektion der Nase, total, histographisch kontrolliert	83.82.35↔	Tx e osteom o osteofasz Lp, Leist u Genreg u Gesäss
21.4x.99↔	Sonstige Resektion der Nase	83.82.36↔	Transplantation e osteom o osteofasz Lp, Untere Extrem
27.56.00↔	Sonstiges Hauttransplantat an Lippe und Mund, n.n.bez.	83.82.39↔	Transplantation e osteom o osteofasz Lp, And Lok
27.56.10↔	Kleinflächiges Spalthauttransplantat an Lippe und Mund	83.82.40↔	Tx e snst Lppntx m mkrvsk Anst aus M o Fsz, Kpf u H
27.56.20↔	Großflächiges Spalthauttransplantat an Lippe und Mund	83.82.41↔	Tx e snst Lppntx m mkrvsk Anst aus M o Fsz, Schlit u Axill
27.56.30↔	Kleinflächige heterologe Hauttransplantation an die Lippe	83.82.42↔	Tx e snst Lppntx m mkrvsk Anst aus M o Fsz, Ob u Ellb
27.56.40↔	Grossflächig heterologe Hauttransplantation an die Lippe	83.82.43↔	Tx e snst Lppntx m mkrvsk Anst aus M o Fsz, Unt
27.56.50↔	Kleinflächige homologe Hauttransplantation an die Lippe	83.82.44↔	Tx e so Lppntx m mkrvsk Anst aus M o Fsz, Bruw, Bauch u Rückn
27.56.60↔	Grossflächig homologe Hauttransplantation an die Lippe		

83.82.45↔	Tx e so Lppntx m mkrvsk Anst aus M o Fsz, Leist u Gnrg u Gsäß	86.63.13↔	Kleinflächiges Vollhauttransplantat an den Unterarm
83.82.46↔	Tx e snst Lppntx m mkrvsk Anst aus M o Fsz, Unt Extrm	86.63.15↔	Kleinfl. Vollhauttransplantat an Bruw, Bauch und Rücken
83.82.47↔	Tx e snst Lppntx m mkrvsk Anst aus M o Fsz, And Lk	86.63.16↔	Kleinfl. Vollhauttransplantat an d Leisten und Genreg
83.82.99↔	Muskel- oder Faszientransplantation, sonstige	86.63.17↔	Kleinflächiges Vollhauttransplantat an das Gesäß
83.89.00↔	Sonstige plastische Operationen an der Faszie, n.n.bez.	86.63.18↔	Kleinfl. Vollhauttransplantat an Os und Unterschenkel
83.89.10↔	Verlängerung, Verkürzung und Dopp e Fasz, Kopf und Ha	86.63.19↔	Kleinflächiges Vollhauttransplantat an andere Lokalisation
83.89.11↔	Verlängerung, Verk u Dopp e Fasz, Schult u Axilla	86.63.1a↔	Kleinflächiges Vollhauttransplantat an den Fuß
83.89.12↔	Verlängerung, Verkürzung und Dopp e Fasz, Oba und Ellb	86.63.20↔	Groß Vollhaut an D Kopf (auss Lip und Mund)
83.89.13↔	Verlängerung, Verkürzung und Dopp e Faszie, Unterarm	86.63.21↔	Großflächiges Vollhauttransplantat an den Hals
83.89.14↔	Verlängerung, Verk u Dopp e Fasz, Bruw, Bauch u Rücken	86.63.22↔	Großflächiges Vollhauttransplantat an Schulter und Oberarm
83.89.15↔	Verl, Verk u Dopp e Fasz, Leist u Genreg u Gesäß	86.63.23↔	Großflächiges Vollhauttransplantat an den Unterarm
83.89.16↔	Verlängerung, Verkürzung u Dopp e Fasz, Untere Extrem	86.63.25↔	Groß Vollhauttransplantat an Bruw, Bauch und Rücken
83.89.19↔	Verlängerung, Verkürzung und Dopp e Fasz, And Lok	86.63.26↔	Groß Vollhauttransplantat an d Leisten und Genreg
83.89.20↔	Deckung eines Defektes an einer Faszie, Kopf und Hals	86.63.27↔	Großflächiges Vollhauttransplantat an das Gesäß
83.89.21↔	Deckung eines Def an einer Faszie, Schulter und Axilla	86.63.28↔	Groß Vollhauttransplantat an Os und Unterschenkel
83.89.22↔	Deckung e Def an einer Faszie, Oberarm und Ellenbogen	86.63.29↔	Großflächiges Vollhauttransplantat an andere Lokalisation
83.89.23↔	Deckung eines Defektes an einer Faszie, Unterarm	86.63.2a↔	Großflächiges Vollhauttransplantat an den Fuß
83.89.24↔	Deckung e Def an einer Faszie, Bruw, Bauch und Rücken	86.63.99↔	Vollhauttransplantat an andere Lokalisationen, sonstige
83.89.25↔	Deckung e Def an e Fasz, Leisten und Genreg und Gesäß	86.65.00↔	Heterologe Hauttransplantation, n.n.bez.
83.89.26↔	Deckung eines Def an einer Faszie, Untere Extremität	86.65.10↔	Kleinflächige heterologe Hauttx an D Kopf
83.89.29↔	Deckung eines Def an einer Faszie, And Lokalisation	86.65.11↔	Kleinflächige heterologe Hauttransplantation an den Hals
83.89.90↔	Sonst plastische Operationen an der Faszie, Kopf und Hals	86.65.12↔	Kleinflächige heterol Hauttx an Schulter und Oberarm
83.89.91↔	Sonstige plastische Op an d Fasz, Schulter und Axilla	86.65.13↔	Kleinflächige heterologe Hauttransplantation an den Unterarm
83.89.92↔	Sonstige plastische Op an d Fasz, Oba und Ellb	86.65.14↔	Kleinflächige heterologe Hauttransplantation an die Hand
83.89.93↔	Sonstige plastische Operationen an der Faszie, Unterarm	86.65.15↔	Kleinflächige heterologe Hauttx an Bruw und Rücken
83.89.94↔	Sonstige Plast Op an d Fasz, Bruw, Bauch und Rücken	86.65.16↔	Kleinfl heterologe Hauttransplantation an die Bauchregion
83.89.95↔	So Plast Op an d Fasz, Leist und Genreg und Gesäß	86.65.17↔	Kleinflächige heterologe Hauttx an d untere Extrem
83.89.96↔	Sonst plastische Operationen an der Faszie, Untere Extremität	86.65.19↔	Kleinflächige heterologe Hauttx an And Lokalisation
83.89.97↔	Sonstige plastische Operationen an d Fasz, And Lok	86.65.20↔	Großflächige heterologe Hauttransplantation an den Kopf
83.89.99↔	Sonstige plastische Operationen an der Faszie, sonstige	86.65.21↔	Großflächige heterologe Hauttransplantation an den Hals
86.25.00↔	Dermabrasion, n.n.bez.	86.65.22↔	Groß heterologe Hauttx an Schulter und Oberarm
86.25.10↔	Kleinflächige Dermabrasion	86.65.23↔	Großflächige heterologe Hauttransplantation an den Unterarm
86.25.20↔	Großflächige Dermabrasion	86.65.24↔	Großflächige heterologe Hauttransplantation an die Hand
86.25.99↔	Dermabrasion, sonstige	86.65.25↔	Groß heterologe Hauttx an Bruw und Rücken
86.4x.00↔	Radikale Exzision einer Hautläsion, n.n.bez.	86.65.26↔	Großflächige heterologe Hauttransplantation an Bauchregion
86.4x.10↔	Radikale Exz e Hautläs a Kopf mit histgr Kontrolle	86.65.27↔	Groß heterologe Hauttx an d untere Extrem
86.4x.11↔	Radikale Exz e Hautläs d Halses mit histgr Kontrolle	86.65.29↔	Groß heterologe Hauttx an And Lokalisation
86.4x.13↔	Rad Exz e Hautläs an Unterarm und Hand m histgr Kontr	86.65.30↔	Transplantation von Schweinehaut
86.4x.17↔	Rd Exz e Hautläs an Leist u Gnrg u Gsäß m hstgr Kontr	86.65.40↔	Prm Hautrstz d zweischichtgs DrmsEpdrmsErstzmtrial
86.4x.18↔	Radikale Exz e Hautläs d unteren Extrem m histgr Kontr	86.65.99↔	Heterologe Hauttransplantation, sonstige
86.4x.19↔	Radikale Exz e Hautläs and Lok mit histgr Kontr	86.66.00↔	Homologe Hauttransplantation, n.n.bez.
86.4x.20↔	Rad Exz e Hautläs a Kopf m Tx o Transp von Haut	86.66.10↔	Kleinflächige homologe Hauttransplantation an den Kopf
86.4x.21↔	Rad Exz e Hautläs d Halses m Tx o Transp von Haut	86.66.11↔	Kleinflächige homologe Hauttransplantation an den Hals
86.4x.22↔	Rd Exz e Hautläs an Schlt u Axll m Tx o Trnsp v Haut	86.66.12↔	Kleinflächige homologe Hauttx an Schulter und Oberarm
86.4x.23↔	Rad Exz e Hautläs an Oba u Ellb m Tx o Transp von Haut	86.66.13↔	Kleinflächige homologe Hauttransplantation an den Unterarm
86.4x.24↔	Rad Exz e Hautläs d Unterarmes m Tx o Transp von Haut	86.66.14↔	Kleinflächige homologe Hauttransplantation an die Hand
86.4x.25↔	Rad Exz e Hautläs d Hand m Tx o Transp von Haut	86.66.15↔	Kleinflächige homologe Hauttx an Bruw und Rücken
86.4x.26↔	Rd Exz e Hautläs an Brw u Rückn m Tx o Trnsp v Haut	86.66.16↔	Kleinfl homologe Hauttransplantation an die Bauchregion
86.4x.27↔	Rad Exz e Hautläs an d Bauchreg m Tx o Transp von Haut	86.66.17↔	Kleinflächige homologe Hauttx an d untere Extrem
86.4x.28↔	Rd Exz e Hautläs d Leist u Gnrg m Tx o Trnsp v Haut	86.66.19↔	Kleinflächige homologe Hauttx an And Lokalisation
86.4x.29↔	Rad Exz e Hautläs and Lok m Tx o Transp von Haut	86.66.20↔	Großflächige homologe Hauttransplantation an den Kopf
86.4x.2a↔	Rad Exz e Hautläs a Gesäß m Tx o Transp von Haut	86.66.21↔	Großflächige homologe Hauttransplantation an den Hals
86.4x.2b↔	Rad Exz e Hautläs d unt Extrem m Tx o Transp von Haut	86.66.22↔	Groß homologe Hauttx an Schulter und Oberarm
86.4x.30↔	Mkrgr Chr a Schnllschnnt (Mhs' Mkrgrphc Srgny)	86.66.23↔	Großflächige homologe Hauttransplantation an den Unterarm
86.4x.31↔	Mkrgr Chr a Prffnschnnt (3DHstlgie n Tübngf Mthd)	86.66.24↔	Großflächige homologe Hauttransplantation an die Hand
86.4x.99↔	Radikale Exzision einer Hautläsion, sonstige	86.66.25↔	Groß homologe Hauttransplantation an Bruw und Rücken
86.60↔	Freies Hauttransplantat, n.n.bez.	86.66.26↔	Großflächige homologe Hauttransplantation an die Bauchregion
86.61.00↔	Vollhauttransplantat an die Hand, n.n.bez.	86.66.27↔	Groß homologe Hauttransplantation an d untere Extrem
86.61.10↔	Kleinflächiges Vollhauttransplantat an die Hand	86.66.29↔	Großfl homologe Hauttransplantation an andere Lokalisation
86.61.20↔	Großflächiges Vollhauttransplantat an die Hand	86.66.99↔	Homologe Hauttransplantation, sonstige
86.61.99↔	Vollhauttransplantat an die Hand, sonstige	86.67.00↔	Haut-Regenerationsgraft, n.n.bez.
86.62.00↔	Sonstiges Hauttransplantat an die Hand, n.n.bez.	86.67.10↔	Kleinfl temporäres HautRegenerationsgraft an D Kopf
86.62.10↔	Kleinflächiges Spalthauttransplantat an die Hand	86.67.11↔	Kleinfl temporäres Haut-Regenerationsgraft an den Hals
86.62.20↔	Großflächiges Spalthauttransplantat an die Hand	86.67.12↔	Kleinfl temporäres HautRegenergraft an Schult und Oba
86.62.99↔	Sonstiges Hauttransplantat an die Hand, sonstiges	86.67.13↔	Kleinfl temporäres HautRegenergraft an D Unterarm
86.63.00↔	Vollhauttransplantat an andere Lokalisationen, n.n.bez.	86.67.14↔	Kleinfl temporäres Haut-Regenerationsgraft an die Hand
86.63.10↔	Kleinfl. Vollhaut an D Kopf (auss Lip und Mund)	86.67.15↔	Kleinfl temp HautRegenergraft an Bruw und Rücken
86.63.11↔	Kleinflächiges Vollhauttransplantat an den Hals	86.67.16↔	Kleinfl temporäres HautRegenergraft an d Bauchreg
86.63.12↔	Kleinflächiges Vollhauttransplantat an Schulter und Oberarm	86.67.17↔	Kleinfl temp HautRegenergraft an d untere Extrem
		86.67.19↔	Kleinfl temporäres HautRegenerationsgraft an And Lok

86.67.20↔	Groß temporäres HautRegenerationsgraft an D Kopf	86.74.22↔	Klfl VerschiebeRotationsplastik an Schulter und Oba
86.67.21↔	Großflächiges temporäres Haut-Regenerationsgraft an den Hals	86.74.23↔	Kleinflächige Verschiebe-Rotationsplastik am Unterarm
86.67.22↔	Groß temporäres HautRegenergraft an Schulter und Oba	86.74.25↔	Klfl VerschiebeRotationsplastik an Bruw und Rücken
86.67.23↔	Großfl temporäres Haut-Regenerationsgraft an den Unterarm	86.74.26↔	Kleinflächige Verschiebe-Rotationsplastik an der Bauchregion
86.67.24↔	Großflächiges temporäres Haut-Regenerationsgraft an die Hand	86.74.27↔	Klfl VerschiebeRotationspl an d Leist und Genreg
86.67.25↔	Groß temporäres HautRegenergraft an Bruw und Rücken	86.74.28↔	Kleinflächige Verschiebe-Rotationsplastik am Gesäß
86.67.26↔	Groß temporäres HautRegenerationsgraft an d Bauchreg	86.74.29↔	Klfl VerschiebeRotationsplastik, an And Lok
86.67.27↔	Groß temporäres HautRegenergraft an d untere Extrem	86.74.2a↔	Klfl VerschiebeRotationspl an Os und Unterschenkel
86.67.29↔	Groß temporäres HautRegenerationsgraft an And Lok	86.74.2b↔	Kleinflächige Verschiebe-Rotationsplastik am Fuß
86.67.30↔	Permanenter Hautersatz durch Epidermisersatzmaterial	86.74.30↔	Klfl Transpositionsplastik a Kopf (auss Lip und Mund)
86.67.31↔	Permanenter Hautersatz durch Dermisersatzmaterial	86.74.31↔	Kleinflächige Transpositionsplastik am Hals
86.67.99↔	Haut-Regenerationsgraft, sonstige	86.74.32↔	Kleinflächige Transpositionsplastik an Schulter und Oberarm
86.69.00↔	Sonst Hauttransplantation an andere Lokalisationen, n.n.bez.	86.74.33↔	Kleinflächige Transpositionsplastik am Unterarm
86.69.10↔	Klfl Spalthautx an D Kopf (auss Lip und Mund)	86.74.34↔	Kleinflächige Transpositionsplastik an Brustwand und Rücken
86.69.11↔	Kleinflächige Spalthauttransplantation an den Hals	86.74.35↔	Kleinflächige Transpositionsplastik an der Bauchregion
86.69.12↔	Kleinfl Spalthauttransplantation an Schulter u Oberarm	86.74.36↔	Klfl Transpositionsplastik an d Leisten und Genreg
86.69.13↔	Kleinflächige Spalthauttransplantation an den Unterarm	86.74.37↔	Kleinflächige Transpositionsplastik am Gesäß
86.69.14↔	Kleinflächige Spalthauttransplantation an die Hand	86.74.38↔	Klfl Transpositionsplastik an Os und Unterschenkel
86.69.15↔	Kleinfl Spalthauttransplantation an Brustwand und Rücken	86.74.39↔	Kleinfl Transpositionsplastik, an andere Lokalisationen
86.69.16↔	Kleinflächige Spalthauttransplantation an der Bauchregion	86.74.3a↔	Kleinflächige Transpositionsplastik am Fuß
86.69.17↔	Klfl Spalthauttransplantation an d Leisten und Genreg	86.74.40↔	Kleinfl Insellappenplastik am Kopf (außer Lippe und Mund)
86.69.18↔	Klfl Spalthauttransplantation an Os und Unterschenkel	86.74.41↔	Kleinflächige Insellappenplastik am Hals
86.69.19↔	Kleinfl Spalthauttransplantation an andere Lokalisation	86.74.42↔	Kleinflächige Insellappenplastik an Schulter und Oberarm
86.69.1a↔	Kleinflächige Spalthauttransplantation an den Fuß	86.74.43↔	Kleinflächige Insellappenplastik am Unterarm
86.69.20↔	Groß Spalthautx an D Kopf (auss Lip und Mund)	86.74.44↔	Kleinflächige Insellappenplastik an Brustwand und Rücken
86.69.21↔	Großflächige Spalthauttransplantation an den Hals	86.74.45↔	Kleinflächige Insellappenplastik an der Bauchregion
86.69.22↔	Großfl Spalthauttransplantation an Schulter u Oberarm	86.74.46↔	Kleinflächige Insellappl an d Leisten und Genreg
86.69.23↔	Großflächige Spalthauttransplantation an den Unterarm	86.74.47↔	Kleinflächige Insellappenplastik am Gesäß
86.69.24↔	Großflächige Spalthauttransplantation an die Hand	86.74.48↔	Klfl Insellappl an Oberschenkel und Unterschenkel
86.69.25↔	Großfl Spalthauttransplantation an Brustwand und Rücken	86.74.49↔	Kleinflächige Insellappenplastik, an andere Lokalisationen
86.69.26↔	Großflächige Spalthauttransplantation an die Bauchregion	86.74.4a↔	Kleinflächige Insellappenplastik am Fuß
86.69.27↔	Groß Spalthauttransplantation an d Leist und Genreg	86.74.50↔	Kleinflächige Z-Plastik am Kopf (außer Lippe und Mund)
86.69.28↔	Großflächige Spalthauttransplantation an das Gesäß	86.74.51↔	Kleinflächige Z-Plastik am Hals
86.69.29↔	Großflächige Spalthauttransplantation an andere Lokalisation	86.74.52↔	Kleinflächige Z-Plastik an Schulter und Oberarm
86.69.2a↔	Groß Spalthauttransplantation an Os und Unterschenkel	86.74.53↔	Kleinflächige Z-Plastik am Unterarm
86.69.2b↔	Großflächige Spalthauttransplantation an den Fuß	86.74.54↔	Kleinflächige Z-Plastik an Brustwand und Rücken
86.69.99↔	Sonst Hauttransplantation an andere Lokalisationen, sonst	86.74.55↔	Kleinflächige Z-Plastik an der Bauchregion
86.70↔	Gestielte oder freie Lappen, n.n.bez.	86.74.56↔	Kleinflächige Z-Plastik an der Leisten- und Genitalregion
86.71↔	Harauspräp und Vorbereiten von gestielt oder fr Lappen	86.74.57↔	Kleinflächige Z-Plastik am Gesäß
86.72↔	Verschiebung eines gestielten Lappens	86.74.58↔	Kleinflächige Z-Plastik an Oberschenkel und Unterschenkel
86.73.00↔	Anbr von gestieltem oder fr Lappen an d Hand, n.n.bez.	86.74.59↔	Kleinflächige Z-Plastik, an andere Lokalisationen
86.73.10↔	Kleinflächige Dehnungsplastik an die Hand	86.74.5a↔	Kleinflächige Z-Plastik am Fuß
86.73.11↔	Kleinflächige Verschiebe-Rotationsplastik an die Hand	86.74.99↔	Anbr von gestielt oder fr Lappen an And Lok, sonstige
86.73.12↔	Kleinflächige Transpositionsplastik an die Hand	86.75.00↔	Revision von gestieltem oder freiem Lappen, n.n.bez.
86.73.13↔	Kleinflächige Insellappenplastik an die Hand	86.75.10↔	Revision von gestielt o fr Lp o fr Hauttx d Kopfes
86.73.14↔	Kleinflächige Z-Plastik an die Hand	86.75.11↔	Revision von gestielt o fr Lp o fr Hauttx d Halses
86.73.20↔	Großflächige Dehnungsplastik an die Hand	86.75.12↔	Rev von gestielt o fr Lp o fr Hauttx von Schult u Oba
86.73.21↔	Großflächige Verschiebe-Rotationsplastik an die Hand	86.75.13↔	Revision von gestielt o fr Lp o fr Hauttx d Unterarmes
86.73.22↔	Großflächige Transpositionsplastik an die Hand	86.75.14↔	Revision von gestielt oder fr Lp oder fr Hauttx d Hand
86.73.23↔	Großflächige Insellappenplastik an die Hand	86.75.15↔	Rev von gestielt o fr Lp o fr Hauttx d Bruw und Rücken
86.73.24↔	Großflächige Z-Plastik an die Hand	86.75.16↔	Revision von gestielt o fr Lp o fr Hauttx d Bauchreg
86.73.29↔	Sonstige lokale Lappenplastik an die Hand	86.75.17↔	Rev von gestielt o fr Lp o fr Hauttx d unteren Extrem
86.73.30↔	Anbr von fr Lappen mit mikrovasculärer Anast an d Hand	86.75.19↔	Revision von gestielt o fr Lp o fr Hauttx and Lok
86.73.40↔	Anbr von gestielt reg o gestielt Fernl an d Hand	86.75.99↔	Revision von gestieltem oder freiem Lappen, sonstige
86.73.80↔	Komb plastische Eingriffe an Haut und Unterhaut der Hand	86.76.00↔	Anbr von gestielt o fr Lp an And Lok, GroFl, n.n.bez.
86.73.99↔	Anbr von gestielten oder fr Lappen an d Hand, sonstige	86.76.10↔	Großflächige Dehnungsplastik am Kopf (außer Lippe und Mund)
86.74.00↔	Anbr von gestielt oder fr Lappen an And Lok, n.n.bez.	86.76.11↔	Großflächige Dehnungsplastik am Hals
86.74.10↔	Kleinflächige Dehnungsplastik am Kopf (außer Lippe und Mund)	86.76.12↔	Großflächige Dehnungsplastik an Schulter und Oberarm
86.74.11↔	Kleinflächige Dehnungsplastik am Hals	86.76.13↔	Großflächige Dehnungsplastik am Unterarm
86.74.12↔	Kleinflächige Dehnungsplastik an Schulter und Oberarm	86.76.14↔	Großflächige Dehnungsplastik an Brustwand und Rücken
86.74.13↔	Kleinflächige Dehnungsplastik am Unterarm	86.76.15↔	Großflächige Dehnungsplastik an der Bauchregion
86.74.14↔	Kleinflächige Dehnungsplastik an Brustwand und Rücken	86.76.16↔	Großfl Dehnungsplastik an der Leisten- u Genitalregion
86.74.15↔	Kleinflächige Dehnungsplastik an der Bauchregion	86.76.17↔	Großflächige Dehnungsplastik am Gesäß
86.74.16↔	Kleinfl Dehnungsplastik an der Leisten- u Genitalregion	86.76.19↔	Großflächige Dehnungsplastik, an andere Lokalisationen
86.74.17↔	Kleinflächige Dehnungsplastik am Gesäß	86.76.1a↔	Grossfl Dehnungsplastik an Oberschenkel und Unterschenkel
86.74.18↔	Kleinfl Dehnungsplastik an Oberschenkel und Unterschenkel	86.76.1b↔	Großflächige Dehnungsplastik am Fuß
86.74.19↔	Kleinflächige Dehnungsplastik, an andere Lokalisationen	86.76.20↔	Groß VerschiebeRotationspl a Kopf (auss Lip u Mund)
86.74.1a↔	Kleinflächige Dehnungsplastik am Fuß	86.76.21↔	Großflächige Verschiebe-Rotationsplastik am Hals
86.74.20↔	Klfl VerschiebeRotationspl a Kopf (auss Lip und Mund)	86.76.22↔	Grossfl Verschiebe-Rotationsplastik an Schulter und Oberarm
86.74.21↔	Kleinflächige Verschiebe-Rotationsplastik am Hals	86.76.23↔	Großflächige Verschiebe-Rotationsplastik am Unterarm

86.76.24↔	Grossfl Verschiebe-Rotationsplastik an Brustwand und Rücken	86.78.36↔	Komb Plast Eingr an Haut u Unterhaut d Leist u Genreg
86.76.25↔	Großflächige Verschiebe-Rotationsplastik an der Bauchregion	86.78.37↔	Komb plastische Eingr an Haut und Unterhaut d Gesäßes
86.76.26↔	Groß VerschiebeRotationspl an d Leist und Genreg	86.78.38↔	Komb Plast Eingr an Haut u Unterhaut d unteren Extrem
86.76.27↔	Großflächige Verschiebe-Rotationsplastik am Gesäß	86.78.39↔	Komb plastische Eingr an Haut und Unterhaut and Lok
86.76.28↔	Groß VerschiebeRotationspl an Os und Unterschenkel	86.78.40↔	Anbr v sonst gestielt o fr Lp a Kopf (auss Lip u Mund)
86.76.29↔	Grossfl Verschiebe-Rotationsplastik an andere Lokalisation	86.78.41↔	Anbringen von sonstm gestielten oder freien Lappen am Hals
86.76.2a↔	Großflächige Verschiebe-Rotationsplastik am Fuß	86.78.42↔	Anbr von sonstigem gestielt o fr Lp an Schult und Oba
86.76.30↔	Groß Transpositionsplastik a Kopf (auss Lip und Mund)	86.78.43↔	Anbr von sonstigem gestielt oder fr Lappen a Unterarm
86.76.31↔	Großflächige Transpositionsplastik am Hals	86.78.44↔	Anbr von sonstigem gestielt o fr Lp an Bruw und Rücken
86.76.32↔	Großflächige Transpositionsplastik an Schulter und Oberarm	86.78.45↔	Anbr von sonstigem gestielt oder fr Lp an d Bauchreg
86.76.33↔	Großflächige Transpositionsplastik am Unterarm	86.78.46↔	Anbr von sonst gestielt o fr Lp an d Leist und Genreg
86.76.34↔	Großflächige Transpositionsplastik an Brustwand und Rücken	86.78.47↔	Anbringen von sonstm gestielten o freien Lappen am Gesäß
86.76.35↔	Großflächige Transpositionsplastik an der Bauchregion	86.78.48↔	Anbr von sonst gestielt o fr Lp an d unteren Extrem
86.76.36↔	Groß Transpositionsplastik an d Leisten und Genreg	86.78.49↔	Anbr von sonstigem gestielt oder fr Lappen an And Lok
86.76.37↔	Großflächige Transpositionsplastik am Gesäß	86.78.99↔	Sonstige Lappenplastiken, sonstige
86.76.38↔	Groß Transpositionsplastik an Os und Unterschenkel	86.88.00↔	Sonstige (temporäre) Weichteildeckung, n.n.bez.
86.76.39↔	Großflächige Transpositionsplastik an andere Lokalisation	86.88.10↔	Klfl Weichteildeckung d kult Keratinozyten a Kopf
86.76.3a↔	Großflächige Transpositionsplastik am Fuß	86.88.11↔	Klfl Weichteildeckung d kultivierte Keratinozyten a Ha
86.76.40↔	Grossfl Insellappenplastik am Kopf (außer Lippe und Mund)	86.88.12↔	Klfl Weichtd d kult Keratinozyten an Schult u Oba
86.76.41↔	Großflächige Insellappenplastik am Hals	86.88.13↔	Klfl Weichteildeckung d kult Keratinozyten a Unterarm
86.76.42↔	Großflächige Insellappenplastik an Schulter und Oberarm	86.88.14↔	Klfl Weichteildeckung d kult Keratinozyten an d Hand
86.76.43↔	Großflächige Insellappenplastik am Unterarm	86.88.15↔	Klfl Weichtd d kult Keratinozyten a Bruw u Rücken
86.76.44↔	Großflächige Insellappenplastik an Brustwand und Rücken	86.88.16↔	Klfl Weichtd d kult Keratinozyten an d Bauchreg
86.76.45↔	Großflächige Insellappenplastik an der Bauchregion	86.88.17↔	Klfl Weichtd d kult Keratinozyten an d unt Extrem
86.76.46↔	Groß Insellappenplastik an d Leisten und Genreg	86.88.19↔	Klfl Weichteildeckung d kult Keratinozyten an and Lok
86.76.47↔	Großflächige Insellappenplastik am Gesäß	86.88.20↔	Klfl temp Weichteildeckung d Komb mehr Verf a Kopf
86.76.48↔	Groß Insellappl an Oberschenkel und Unterschenkel	86.88.21↔	Klfl temp Weichteildeckung d Komb mehr Verfahren a Ha
86.76.49↔	Großflächige Insellappenplastik, an andere Lokalisationen	86.88.22↔	Klfl temp Weichtd d Komb mehr Verf an Schult u Oba
86.76.4a↔	Großflächige Insellappenplastik am Fuß	86.88.23↔	Klfl temp Weichteildeckung d Komb mehr Verf a Unta
86.76.99↔	Anbr von gestielt o fr Lp an And Lok, GroFl, sonstige	86.88.24↔	Klfl temp Weichteildeckung d Komb mehr Verf an d Hand
86.77.00↔	Anbringen von sonstiger lokaler Lappenplastik, n.n.bez.	86.88.25↔	Klfl temp Weichtd d Komb mehr Verf an Bruw u Rücken
86.77.10↔	Sonst lokale Lappenplastik am Kopf (außer Lippe und Mund)	86.88.26↔	Klfl temp Weichtd d Komb mehr Verf an d Bauchreg
86.77.11↔	Sonstige lokale Lappenplastik am Hals	86.88.27↔	Klfl temp Weichtd d Komb mehr Verf an d unt Extrem
86.77.12↔	Sonstige lokale Lappenplastik an Schulter und Oberarm	86.88.29↔	Klfl temp Weichteildeckung d Komb mehr Verf an and Lok
86.77.13↔	Sonstige lokale Lappenplastik am Unterarm	86.88.30↔	Grfl Weichtd d klt Krtzynn an and Teil d Kpfs
86.77.14↔	Sonstige lokale Lappenplastik an Brustwand und Rücken	86.88.31↔	Groß Weichteildeckung d kult Keratinozyten a Ha
86.77.15↔	Sonstige lokale Lappenplastik an der Bauchregion	86.88.32↔	Groß Weichtd d kult Keratinozyten an Schult u Oba
86.77.16↔	Sonst lokale Lappenplastik an der Leisten- und Genitalregion	86.88.33↔	Groß Weichteildeckung d kult Keratinozyten a Unterarm
86.77.17↔	Sonstige lokale Lappenplastik am Gesäß	86.88.34↔	Groß Weichteildeckung d kult Keratinozyten an d Hand
86.77.18↔	Sonst lokale Lappenplastik an Oberschenkel und Uschenkel	86.88.35↔	Groß Weichtd d kult Keratinozyten an Bruw u Rücken
86.77.19↔	Sonstige lokale Lappenplastik, an andere Lokalisationen	86.88.36↔	Groß Weichtd d kult Keratinozyten an d Bauchreg
86.77.1a↔	Sonstige lokale Lappenplastik am Fuß	86.88.37↔	Groß Weichtd d kult Keratinozyten an d unt Extrem
86.77.99↔	Anbringen von sonstiger lokaler Lappenplastik, sonstige	86.88.39↔	Groß Weichteildeckung d kult Keratinozyten an and Lok
86.78.00↔	Sonstige Lappenplastiken, n.n.bez.	86.88.40↔	Grfl tmp Weichtd d Kmb mhr Vrf an and Teil d Kpfs
86.78.10↔	Anbr v fr Lp m mkrvsk Anst a Kpf (auss Lp u Mnd)	86.88.41↔	Groß temp Weichteildeckung d Komb mehr Verfahren a Ha
86.78.11↔	Anbr von fr Lappen mit mikrovasculärer Anast a Hals	86.88.42↔	Groß temp Weichtd d Komb mehr Verf an Schult u Oba
86.78.12↔	Anbr von fr Lp m mikrovask Anast an Schulter und Oba	86.88.43↔	Groß temp Weichteildeckung d Komb mehr Verf a Unta
86.78.13↔	Anbr von fr Lp mit mikrovasculärer Anast a Unterarm	86.88.44↔	Groß temp Weichteildeckung d Komb mehr Verf an d Hand
86.78.14↔	Anbr von fr Lp m mikrovask Anast an Bruw und Rücken	86.88.45↔	Groß temp Weichtd d Komb mehr Verf an Bruw u Rücken
86.78.15↔	Anbr von fr Lp mit mikrovasculärer Anast an Bauchreg	86.88.46↔	Groß temp Weichtd d Komb mehr Verf an d Bauchreg
86.78.16↔	Anbr von fr Lp m mikrovask Anast an d Leist u Genreg	86.88.47↔	Groß temp Weichtd d Komb mehr Verf an d unt Extrem
86.78.17↔	Anbr von fr Lappen mit mikrovasculärer Anast a Gesäß	86.88.49↔	Groß temp Weichtd d Komb mehr Verf an and Lok
86.78.18↔	Anbr von fr Lp m mikrovask Anast an d unteren Extrem	86.88.50↔	Anl o Wchs e Syst z Vkuumvrs, tief, an Kn u Gl d Extrm
86.78.19↔	Anbr von fr Lp mit mikrovasculärer Anast an And Lok	86.88.51↔	Anl o Wchs e Syst z Vkuumvrs, tief, an Thr, Mdst u Strn
86.78.20↔	Anbr v gstielt rg Lp o gstielt Fml a Kpf (auss Lp u Mnd)	86.88.52↔	Anl o Wechsel e Syst zur Vakuumversiegelung, a off Abd
86.78.21↔	Anbr von gestielt regionalem Lp o gestielt Fermal a Ha	86.88.53↔	Anl o Wechsel e Syst zur Vakuumvers, endorektal
86.78.22↔	Anbr v gstielt rg Lp o gstielt Fml an Schl u Ob	86.88.59↔	Anl o Wchs e Syst z Vkuumvrs, an Haut u Unth o snst Lk
86.78.23↔	Anbr von gestielt reg Lp o gestielt Fermal a Unterarm	86.88.90↔	Sonstige temporäre Weichteildeckung am Kopf
86.78.24↔	Anbr v gstielt rg Lp o gstielt Fml an Brw u Rückn	86.88.91↔	Sonstige temporäre Weichteildeckung am Hals
86.78.25↔	Anbr v gestielt reg Lp o gestielt Fermal an d Bauchreg	86.88.92↔	Sonst temporäre Weichteildeckung an Schulter und Oberarm
86.78.26↔	Anbr v gstielt rg Lp o gstielt Fml an d Leist u Gnrg	86.88.93↔	Sonstige temporäre Weichteildeckung am Unterarm
86.78.27↔	Anbr von gestielt reg Lp o gestielt Fermal a Gesäß	86.88.94↔	Sonstige temporäre Weichteildeckung an der Hand
86.78.28↔	Anbr v gstielt rg Lp o gstielt Fml an d unt Extrm	86.88.95↔	Sonst temporäre Weichteildeckung an Brustwand und Rücken
86.78.29↔	Anbr von gestielt reg Lp o gestielt Fermal an And Lok	86.88.96↔	Sonstige temporäre Weichteildeckung an der Bauchregion
86.78.30↔	Kmb Plst Eingr an Haut u Unth d Kpfs (auss Lp u Mnd)	86.88.97↔	Sonst temporäre Weichteildeckung an der unteren Extremität
86.78.31↔	Komb plastische Eingr an Haut und Unterhaut d Halses	86.88.99↔	Sonstige temporäre Weichteildeckung, sonstige
86.78.32↔	Komb Plast Eingr an Haut u Unterhaut von Schult u Oba	86.89.00↔	Sonstige Plast Reko an Haut und Subkutan, n.n.bez.
86.78.33↔	Komb Plast Eingr an Haut und Unterhaut d Unterarmes	86.89.10↔	Lappenstieldurchtrennung nach Hautplastik am Kopf
86.78.34↔	Komb Plast Eingr an Haut u Unterhaut von Bruw u Rücken	86.89.11↔	Lappenstieldurchtrennung nach Hautplastik am Hals
86.78.35↔	Komb Plast Eingr an Haut und Unterhaut von Bauchreg	86.89.12↔	Lappenstieldurchtrennung n Hautplastik an Schulter u Axilla

86.89.13↔	Lappensturcht nach Hautpl an Oberarm und Ellb	86.89.89↔	Revision einer Hautplastik an anderer Lokalisation
86.89.14↔	Lappensturcht nach Hautplastik am Unterarm	86.89.99↔	Sonstige Plast Reko an Haut und Subkutan, sonstige
86.89.15↔	Lappensturcht nach Hautplastik an der Hand	86.91↔	Exzision von Haut zur Transplantation
86.89.16↔	Lappensturcht nach Hautpl an Bruw, Bauch und Rücken	86.93.00↔	Einsetzen eines Gewebeexpanders, n.n.bez.
86.89.17↔	Lappensturcht nach Hautpl an d Leisten und Genreg	86.93.10↔	Einsetzen eines Gewebeexpanders am Kopf
86.89.18↔	Lappensturcht nach Hautplastik am Gesäß	86.93.11↔	Einsetzen eines Gewebeexpanders am Hals
86.89.19↔	Lappensturcht nach Hautpl an and Lokalisation	86.93.12↔	Einsetzen eines Gewebeexpanders an Schulter und Oberarm
86.89.1a↔	Lappensturcht nach Hautpl an Oberschenkel und Knie	86.93.13↔	Einsetzen eines Gewebeexpanders am Unterarm
86.89.1b↔	Lappensturcht nach Hautpl an Unterschenkel und Fuß	86.93.14↔	Einsetzen eines Gewebeexpanders an der Hand
86.89.80↔	Revision einer Hautplastik am Kopf	86.93.15↔	Einsetzen eines Gewebeexpanders an Brustwand und Rücken
86.89.84↔	Revision einer Hautplastik am Unterarm	86.93.16↔	Einsetzen eines Gewebeexpanders an der Bauchregion
86.89.85↔	Revision einer Hautplastik an der Hand	86.93.18↔	Einsetzen eines Gewebeexpanders an der unteren Extremität
86.89.87↔	Revision e Hautpl an d Leisten und Genreg und a Gesäß	86.93.99↔	Einsetzen eines Gewebeexpanders, sonstige
86.89.88↔	Revision einer Hautplastik an der unteren Extremität		

Prozedur J08-3

01.12.00↔	Offene Biopsie an den Hirnhäuten, n.n.bez.	01.31.20↔	Inzs an D Hrn z Drain v sbd u sbrochnoidr Flüssgk
01.12.10↔	Stereotaktische offene Biopsie an den Hirnhäuten	01.31.99↔	Inzision an den Hirnhäuten, sonstige
01.12.99↔	Offene Biopsie an den Hirnhäuten, sonstige	01.39.00↔	Sonstige Inzision am Gehirn, n.n.bez.
01.14.00↔	Offene Biopsie am Gehirn, n.n.bez.	01.39.10↔	Sonstige Inzision a Hirn zur Entl e intrazer Hämat
01.14.10↔	Stereotaktische offene Biopsie am Gehirn	01.39.11↔	Sonstige Inzision a Hirn zur Entl e intrazer Abszesses
01.14.99↔	Offene Biopsie am Gehirn, sonstige	01.39.19↔	So Inzis a Gehrin, Entl v So intrazerebraler Flüssigk
01.15↔	Biopsie am Schädel	01.39.20↔	So Inzis a Hirn, Stereotaktische Entl e intrakr Hämat
01.21↔	Inzision und Drainage an den kranialen Sinus	01.39.21↔	So Inzis a Hirn, Stereot Entl e intrakr Abszesses
01.22↔	Entf d Elektrod(n) e intrakraniellen Neurostimulators	01.39.29↔	So Inzs a Hrn, Streot Entl so intrknielr Flüssgk
01.24.00↔	Sonstige Kraniotomie, n.n.bez.	01.39.30↔	Sonstige Inzision a Gehirn, Entf e intrazerebralen Fk
01.24.10↔	Sonstige Kraniotomie mit Dekompression	01.39.40↔	Anl e ext Drain a Liqusys (z.B. ventr, zist, subd)
01.24.11↔	Sonst Kraniotomie zur Entleerung e epiduralen Hämatoms	01.39.41↔	Anl e Reserv a Liqusys (z.B. ventr, zisternal, subd)
01.24.12↔	Sonstige Kraniotomie zur Entleerung eines epid Empyems	01.39.42↔	Entf e Reserv a Liqusys (z.B. ventr, zisternal, subd)
01.24.13↔	S Krniot,Entl v allpl Mt o Mdräg i d Schädlkn o Epdraum	01.39.50↔	Entfernung eines intrakraniellen Implantates
01.24.14↔	S Krniot,Entf v allpl Mtrialdr Mdräg aus Schädlkn o Epdraum	01.39.99↔	Sonstige Inzision am Gehirn, sonstige
01.24.15↔	Sonstige Kraniot, Entf e Fk aus Schädelkn o Epidraum	01.41↔	Operationen am Thalamus
01.24.16↔	So Kraniot, So Drain epid Flüssigk o aus sonst Gründen	01.42↔	Operationen am Globus pallidum
01.24.20↔	Kraniotomie der Kalotte als Zugang, n.n.bez.	01.51.00↔	Exz von Läsion oder Gewebe an d Hirnhäuten, n.n.bez.
01.24.21↔	Bohrlochtrepanation der Kalotte als Zugang	01.51.10↔	Exz v Tmr an d Hrn m Präprtion v infiltriertm Nchr
01.24.22↔	Streotktsch geführt Schädlröfng übr d Kltt als Zg	01.51.99↔	Exzision von Läsion oder Gewebe an den Hirnhäuten, sonst
01.24.29↔	Kraniotomie der Kalotte als Zugang, sonstige	01.52.00↔	Hemisphärektomie, n.n.bez.
01.24.30↔	Zugang durch die Schädelbasis, n.n.bez.	01.52.10↔	Hemisphärektomie, hirneigenes intrazerebrales Tumorgewebe
01.24.31↔	Zugang durch die Schädelbasis, transoral	01.52.11↔	Hemisphärektomie, nicht hirneigenes intrazereb Tumorgewebe
01.24.32↔	Zugang d d Schädelb, transor m Spal d weichen Gaumens	01.52.99↔	Hemisphärektomie, sonstige
01.24.33↔	Zg d d Schädlb, trmsr m Spl d weichn u hrtn Gaumns	01.53.00↔	Lobektomie am Gehirn, n.n.bez.
01.24.34↔	Zugang durch die Schädelbasis, transsphenoidal	01.53.10↔	Lobektomie am Gehirn, hirneigenes intrazerebral Tumorgewebe
01.24.35↔	Zugang durch die Schädelbasis, transethoidal	01.53.11↔	Lobekt a Hirn, Ni hirneigenes intrazerebrales Tumor
01.24.36↔	Zugang durch die Schädelbasis, transmastoidal	01.53.99↔	Lobektomie am Gehirn, sonstige
01.24.37↔	Zugang durch die Schädelbasis, translabyrinthär	01.59.00↔	Sonstige Exz o Destr von Läs o Gew a Hirn, n.n.bez.
01.24.38↔	Zugang durch die Schädelbasis, transpyramidal	01.59.10↔	Sonstige Exz von hirneig intrazer Tumor a Hirn
01.24.39↔	Zugang durch die Schädelbasis, sonstige	01.59.11↔	Sonstige Exz von Ni hirneig intrazer Tumor a Hirn
01.24.3a↔	Zugang durch die Schädelbasis, transkondylär	01.59.12↔	So Exz von Läs o Gew a Hirn, Debr e Kontusion a Hirn
01.24.3b↔	Zugang durch die Schädelbasis, transorbital	01.59.19↔	Sonst Exzision von Läsion oder Gewebe am Gehirn, sonst
01.24.3c↔	Zugang durch die Schädelbasis, mit Le-Fort-I-Osteotomie	01.59.20↔	Sonstige Destr von hirneig intrazer Tumor a Hirn
01.24.99↔	Sonstige Kraniotomie, sonstige	01.59.21↔	Sonstige Destr von Ni hirneig intrazer Tumor a Hirn
01.25.00↔	Sonstige Kraniektomie, n.n.bez.	01.59.29↔	Sonst Destruktion von Läsion o Gewebe am Gehirn, sonst
01.25.10↔	Sonstige Kraniektomie mit Dekompression	01.59.99↔	Sonstige Exz o Destr von Läs o Gew a Hirn, sonstige
01.25.11↔	Sonst Kraniektomie zur Entleerung e epiduralen Hämatoms	01.6x.00↔	Exzision u Destruktion einer Läsion am Schädel, n.n.bez.
01.25.12↔	Sonst Kraniektomie zur Entleerung e epiduralen Empyems	01.6x.10↔	Exzision und Destruktion von Tumorgewebe an Schädelbasis
01.25.13↔	So Kraniekt zur Entf e Fk aus Schädelkn o Epidraum	01.6x.11↔	Exzision und Destruktion von Tumorgewebe an d Kalotte
01.25.14↔	S Krniekt m Enl v allpl Mt o Mdräg i D Schädlkn o Epdraum	01.6x.20↔	Exz und Destr vom sonst erkrankten Gew an d Schädelb
01.25.19↔	So Kraniekt z Drain epid Flüssigk o aus sonst Gründen	01.6x.21↔	Exz und Destr von sonst erkrankten Gew an d Kalotte
01.25.20↔	Sonstige Kraniekt, Rekraniektomie mit Einbr e Drain	01.6x.22↔	Exz u Dstr v snst erkmktn Gw an d Kltt m Hrn
01.25.21↔	S Krniekt,Rkrekt z Entf v alpl Mt o Mdr a d Schädkn o Epdrir	01.6x.99↔	Exzision und Destr einer Läsion a Schädel, sonstige
01.25.99↔	Sonstige Kraniektomie, sonstige	02.01↔	Eröffnen einer Schädelnaht
01.26↔	Einsetz und Ersetz e Kath i d Schädelhöhle o Hirn	02.02↔	Elevation von Frakturfragmenten vom Schädel
01.28↔	Einsetzen von intrakran Katheter(n) via Bohrloch(löcher)	02.03↔	Bildung eines Schädelknochenlappens
01.29.00↔	Rv (h Erstz) v Kth(n) aus Schädlh o Hrn, n.n.bz.	02.04.00↔	Knochen transplantation an den Schädel, n.n.bez.
01.29.10↔	Stereot Rev (oh Ersetz) v intrazer Kath z intrav Infus	02.04.10↔	Knochen transplantat an den Schädel, Schädeldach
01.29.99↔	Rev (oh Ersetz) von Kath(n) aus Schädelh o Hirn, So	02.04.99↔	Knochen transplantation an den Schädel, sonstige
01.31.00↔	Inzision an den Hirnhäuten, n.n.bez.	02.05.00↔	Einsetzen einer Schädelknochenplatte, n.n.bez.
01.31.10↔	Inzis an D Hirnh zur Entl e subduralen Hämat (Hygroms)	02.05.10↔	Eins CADImp an Hrnsch oh Bt d Gsschäd,Entf Df
01.31.11↔	Inzision an D Hirnhäuten zur Entl e subduralen Empyems	02.05.11↔	Eins CADImp an Hrnsch oh Bt d Gsschäd,grf&r o kmpl Df

02.05.20↔	Eins CADImp an Hrnsch m Bt v Orb, Tmpreg o fr Sn(bs 2 Rg)	04.79.13↔	Tx und Transp e Nn d Armes und d Hand m epin Nht
02.05.30↔	Eins CADImp an Hrnsch m Bt mit Rg d Gsschäd(b3Rg)	04.79.14↔	Tx u Transp von Nn d Rumpfes u d unt Extre m epin Nht
02.05.99↔	Einsetzen einer Schädelknochenplatte, sonstige	04.79.19↔	Transplantation und Transp e sonst Nervens m epin Nht
02.06.00↔	Sonstige Osteoplastik am Schädel, n.n.bez.	04.79.20↔	Transplantation und Transposition e Nn m interfsz Nht
02.06.10↔	Frontoorbitale Kranioplastik zur Verlagerung	04.79.21↔	Tx und Transp e ekstr Hirnner m interfsz Nht
02.06.20↔	Rk d Hrnsch oh Bt d Gsschäd, m einf Implnt (Knmzt)	04.79.22↔	Tx und Transp d Plexus brachia m interfsz Nht
02.06.30↔	Reko v Hirn u Gesschäd, m einf Implant (Knmzement) o Tx	04.79.23↔	Tx und Transp von Nn d Schult m interfsz Nht
02.06.99↔	Sonst Osteoplastik am Schädel (Kranioplastik), sonst	04.79.24↔	Tx und Transp e Nn d Armes und d Hand m interfsz Nht
02.07↔	Entfernen einer Schädelknochenplatte	04.79.25↔	Tx u Trnsp v Nn d Rmpfs u d unt Extrm m intrfsz Nht
02.11↔	Einfache Naht an der Dura mater des Gehirns	04.79.29↔	Transplantation und Transp e sonst Nn m interfsz Nht
02.12.00↔	Sonstige Rekonstruktion an den Hirnhäuten, n.n.bez.	04.79.99↔	Sonstige Neuroplastik, sonstige
02.12.10↔	Sonst Rekonstruktion an den Hirnhäuten ohne Kranioplastik	07.62↔	Partielle Exz an der Hypophyse, transsphenoidaler Zugang
02.12.20↔	Sonst Rekonstruktion an den Hirnhäuten mit Kranioplastik	07.65↔	Totale Exzision der Hypophyse, transsphenoidaler Zugang
02.12.21↔	Sonst Duraplastik mit Kranioplastik an der Konvexität	16.51.00↔	Exent d Orbita mit Entf ben Strukturen, n.n.bez.
02.12.22↔	So Durapl m Kranioplastik a kraniozervikalen Übergang	16.51.10↔	Exent d Orb m Entf ben Strukturen, m Erhalt d Lidhaut
02.12.99↔	Sonstige Rekonstruktion an den Hirnhäuten, sonstige	16.51.11↔	Exent d Orb m Entf ben Strukturen, oh Erhalt d Lidhaut
02.13↔	Ligatur eines Gefässes der Hirnhäute	16.51.99↔	Sonstige Exenteration d Orbita mit Entf ben Strukturen
02.14↔	Exzision am Plexus chorioideus	16.52.00↔	Exent d Orb m ther Entf von Orbknoch, n.n.bez.
02.2↔	Ventrikulostomie	16.52.10↔	Exent d Orb m ther Entf v Orbknoch, m Erhalt d Lidhaut
02.31↔	Ventrikelshunt zu Strukturen in Kopf und Hals	16.52.11↔	Exnt d Orb m thr Entf v Orbknoch, oh Erhlt d Lidhaut
02.32↔	Ventrikelshunt zum Kreislaufsystem	16.52.99↔	So Exent d Orb m therapeutischem Entf von Orbknoch
02.33↔	Ventrikelshunt zur Thoraxhöhle	16.59.00↔	Sonstige Exenteration der Orbita, n.n.bez.
02.34↔	Ventrikelshunt zu Bauchhöhle und Bauchorganen	16.59.10↔	Sonst Exenteration der Orbita, mit Erhalt der Lidhaut
02.35↔	Ventrikelshunt zum Harnwegssystem	16.59.11↔	Sonst Exenteration der Orbita, ohne Erhalt der Lidhaut
02.39↔	Sonst Operationen zum Einrichten einer Ventrikeldrainage	16.59.99↔	Sonstige Exenteration der Orbita, sonstige
02.41.00↔	Spülung und Exploration eines Ventrikelshunts, n.n.bez.	21.72↔	Offene Reposition einer Nasenfraktur
02.41.10↔	Spülung u Exploration eines Ventrikelshunts, zentraler Teil	22.79.00↔	Rekonstruktion einer Nasennebenhöhle, n.n.bez.
02.41.20↔	Spülung u Exploration eines Ventrikelshunts, peripherer Teil	22.79.10↔	Rekonstruktion des Stirnbeins
02.41.99↔	Spülung und Exploration eines Ventrikelshunts, sonstige	22.79.11↔	Rekonstruktion oder Kranialisation einer Stirnhöhlenwand
02.42.00↔	Ersetzen eines Ventrikelshunts, n.n.bez.	22.79.19↔	Sonstige Rekonstruktion einer Nasennebenhöhle
02.42.10↔	Ersetzen eines Ventrikelshunts, zentraler Teil	24.99.00↔	Sonstige zahnärztliche Operationen, n.n.bez.
02.42.20↔	Ersetzen eines Ventrikelshunts, peripherer Teil	24.99.10↔	Freil e enossalen Implant mit Aufsetzen e Distanzhülse
02.42.99↔	Ersetzen eines Ventrikelshunts, sonstige	24.99.11↔	Stabilisierung eines Zahnes
02.43↔	Entfernen eines Ventrikelshunts	24.99.20↔	Kieferaufbau durch Anwendung eines enoralen Distraktors
02.91↔	Lösung von kortikalen Adhäsionen	24.99.99↔	Sonstige zahnärztliche Operation, sonstige
02.92↔	Plastische Rekonstruktion am Gehirn	25.2x.00↔	Partielle Glossektomie, n.n.bez.
02.93.00↔	Implnt o Erstz d Elkrtd(n) e intrkr Neurstm, n.n.bz.	25.2x.09↔	Partielle Glossektomie, sonstige
02.93.10↔	Implant o Ersetz v temp Mikroel z monolok Abl u Stimul	25.2x.10↔	Partielle Glossektomie, transoraler Zugang, n.n.bez.
02.93.11↔	Implnt o Erstz v tmp Mikroel z mltk Abl u Stml	25.2x.11↔	Part Glossekt, transoraler Zugang, oh Rekonstruktion
02.93.20↔	Implnt o Erstz v prm Mikroel z mnk Abl u Stml	25.2x.12↔	Part Glossekt, transoraler Zugang, Reko m lok Schleimh
02.93.21↔	Implnt o Erstz v prm Mikroel z mltk Abl u Stml	25.2x.13↔	Part Glossekt, transoraler Zugang, Reko m myokutanem Lp
02.93.99↔	Implant o Ersetz d Elektrod(n) e intrkr Neurostim, So	25.2x.14↔	Prt Glsskt, trnsr Zg, Rk m fr mkrvsknst Tx
02.99.00↔	Sonst Operation an Schädel, Gehirn und Hirnhäuten, n.n.bez.	25.2x.19↔	Part Glossekt, transoraler Zugang, m sonstiger Reko
02.99.10↔	Stereotaktische Eingriffe am Liquorsystem	25.2x.20↔	Part Glossekt, transmandibularär Zugang, n.n.bez.
02.99.11↔	Streot Implnt u Explntion v rdioaktiv M als slbst Engr	25.2x.21↔	Part Glossekt, transmandibularär Zugang, oh Reko
02.99.12↔	Stereot Implant von Gew an Schäd, Hirn und Hirnh	25.2x.22↔	Part Glossekt, transmandibularär Zugang, Reko m lok Schleimh
02.99.13↔	Stereotaktische Instill von Med als selbst Ingr	25.2x.23↔	Part Glossekt, transmandibularär Zugang, Reko m myokutanem Lp
02.99.14↔	Streot Implnt, Rv o Wchs v intrzr Kth z intrv Infs	25.2x.24↔	Prt Glsskt, trnsmnd Zg, Rk m fr mkrvsknst Tx
02.99.20↔	Umwld e Lquorshnts (Hmwssrbleitng) i e Mhrfchbleitng	25.2x.29↔	Part Glossekt, transmandibularär Zugang, m So Reko
02.99.29↔	Sonstige Revision und Entfernung von Liquorableitungen	25.2x.30↔	Pelviglossektomie, transoraler Zugang, n.n.bez.
02.99.30↔	Implantation oder Wechsel einer intrakraniellen Messsonde	25.2x.31↔	Pelviglekt, transoraler Zugang, oh Rekonstruktion
02.99.31↔	Revision (ohne Wechsel) einer intrakraniellen Messsonde	25.2x.32↔	Pelviglekt, transoraler Zugang, Reko m lok Schleimhaut
02.99.40↔	Implantation oder Wechsel einer Neuroprothese	25.2x.33↔	Pelviglekt, transoraler Zugang, Reko m myokutanem Lp
02.99.41↔	Revision (ohne Wechsel) einer Neuroprothese	25.2x.34↔	Pelviglekt, transoraler Zugang, Reko m fr mikrovaskanast Tx
02.99.50↔	Implant u Entf e KathBallonSyst z intrazer Brachythy	25.2x.39↔	Pelviglekt, transoraler Zugang, m sonstiger Reko
02.99.70↔	Rv (o Erstz) d Elkrtd e intrkr Neurstm, n.n.bz.	25.2x.40↔	Pelviglossektomie, transmandibularär Zugang, n.n.bez.
02.99.71↔	Rv(o Ers)d Elkrtd intrkr Neurstm, streotktsch, perm Enzlsys z Dst	25.2x.41↔	Pelviglekt, transmandibularär Zugang, oh Reko
02.99.72↔	Rv(o Ers)d Elkrtd intrkr Neurstm, streotktsch, perm Mhrlsys z Dst	25.2x.42↔	Pelviglekt, transmandibularär Zugang, Reko m lok Schleimh
02.99.79↔	Rev (oh Ersetz) d Elektrod e intrkr Neurostim, So	25.2x.43↔	Pelviglekt, transmandibularär Zugang, Reko m myokutanem Lp
02.99.90↔	Sonstige stereotaktische Op an Schädel, Hirn und Hirnh	25.2x.44↔	Pelviglekt, transmandibularär Zugang, m sonstiger Reko
02.99.99↔	Sonst Operation an Schädel, Gehirn u Hirnhäuten, sonst	25.2x.49↔	Pelviglekt, transmandibularär Zugang, m sonstiger Reko
04.01.00↔	Exzision eines Akustikusneurinoms, n.n.bez.	25.2x.50↔	Pelviglossomandibulektomie, n.n.bez.
04.01.10↔	Exzision eines Akustikusneurinoms durch Kraniotomie	25.2x.51↔	Pelviglossomandibulektomie, ohne Rekonstruktion
04.01.11↔	Exzision eines Akustikusneurinoms, Translabyrinthärer Zugang	25.2x.52↔	Pelviglossomekt, Rekonstruktion m lok Schleimhaut
04.01.99↔	Exzision eines Akustikusneurinoms, sonstige	25.2x.53↔	Pelviglossomekt, Rekonstruktion m myokutanem Lp
04.76↔	Plast Reko e alten traumt Verletz an kran u periph Nn	25.2x.54↔	Pelviglossomekt, Reko m fr mikrovaskanast Tx
04.79.00↔	Sonstige Neuroplastik, n.n.bez.	25.2x.59↔	Pelviglossomandibulektomie, mit sonstr Rekonstruktion
04.79.10↔	Transplantation und Transp e ekstr Hirnner m epin Nht	25.3x.00↔	Vollständige Glossektomie, n.n.bez.
04.79.11↔	Transplantation und Transp d Plexus brachia m epin Nht	25.3x.09↔	Vollständige Glossektomie, sonstige
04.79.12↔	Transplantation und Transp von Nn d Schult m epin Nht	25.3x.10↔	Vollständige Glossekt, transoraler Zugang, n.n.bez.

25.3x.11↔	Vollständige Glossekt, transoraler Zugang, oh Reko	27.58↔	Rv e gestielt o fr Lp o fr Hauttrnsplntts an Lp u Mnd
25.3x.12↔	Vollst Glossekt, transor Zugang, Reko m lok Schleimh	27.59.00↔	Sonst plastische Rekonstruktion an Lippe und Mund, n.n.bez.
25.3x.13↔	Vollst Glossekt, transor Zugang, Reko m myokutanem Lp	27.59.10↔	Kleinfl temporäres HautRegenerationsgraft an d Lippe
25.3x.14↔	Vllst Glsskt, trnsr Zg, Rk m fr mkrvsknst Tx	27.59.11↔	Grossflächiges temporäres HautRegenergraft an d Lip
25.3x.19↔	Vollständige Glossekt, transoraler Zugang, m So Reko	27.59.20↔	Klfl Weichteildeckung d kult Keratinozyten an d Lippe
25.3x.20↔	Vollständige Glossekt, transmand Zugang, n.n.bez.	27.59.21↔	Grofl Weichteildeckung d kult Keratinozyten an d Lippe
25.3x.21↔	Vollständige Glossekt, transmand Zugang, oh Reko	27.59.30↔	Klfl temp Weichteildeckung d Komb mehr Verf an d Lip
25.3x.22↔	Vollst Glossekt, transmand Zugang, Reko m lok Schleimh	27.59.31↔	Grossflächige temp Weichtd d Komb mehr Verf an d Lip
25.3x.23↔	Vollst Glossekt, transmand Zug, Reko m myokutanem Lp	27.59.40↔	So Plast Reko an Lip und Mund m fr mikrovaskanast Tx
25.3x.24↔	Vllst Glsskt, trnsmnd Zg, Rk m fr mkrvsknst Tx	27.59.41↔	Sonstige Plast Reko an Lip und Mund m gestielt Fernl
25.3x.29↔	Vollständige Glossekt, transoraler Zugang, m so Reko	27.59.50↔	Lappenstieldurchtrennung nach Hautplastik an der Lippe
25.3x.30↔	Vollständige Pelviglossektomie, transoraler Zugang, n.n.bez.	27.59.60↔	Einsetzen eines Gewebeexpanders an der Lippe
25.3x.31↔	Vollständige Pelviglekt, transoraler Zugang, oh Reko	27.59.99↔	Sonst plastische Rekonstruktion an Lippe und Mund, sonst
25.3x.32↔	Vollst Pelviglekt, transor Zugang, Reko m lok Schleimh	29.33.00↔	(Partielle) Pharyngektomie, n.n.bez.
25.3x.33↔	Vollst Pelviglekt, transor Zug, Reko m myokutanem Lp	29.33.10↔	Partielle Pharyngektomie, ohne Rekonstruktion
25.3x.34↔	Vllst Plvglkt, trnsr Zg, Rk m fr mkrvsknst Tx	29.33.11↔	Part Pharyngekt, Rekonstruktion m gestielt reg o Fernl
25.3x.39↔	Vollständige Pelviglekt, transoraler Zugang, m so Reko	29.33.12↔	Part Pharyngekt, Reko m fr mikrovaskanast Tx
25.3x.40↔	Vollständige Pelviglekt, transmand Zugang, n.n.bez.	29.33.20↔	Totale Pharyngekt, Reko m gestielt reg o Fernl
25.3x.41↔	Vollständige Pelviglekt, transmand Zugang, oh Reko	29.33.21↔	Tt Phryngkt, Rk m fr mkrvsknst Tx, fr Dmtr o Mgnhchzg
25.3x.42↔	Vollst Pelviglekt, transmand Zug, Reko m lok Schleimh	29.33.99↔	(Partielle) Pharyngektomie, sonstige
25.3x.43↔	Vollst Pelviglekt, transmand Zug, Reko m myokutanem Lp	29.4x.00↔	Plastische Rekonstruktion am Pharynx, n.n.bez.
25.3x.44↔	Vllst Plvglkt, trnsmnd Zg, Rk m fr mkrvsknst Tx	29.4x.10↔	Plast Reko a Phar, m lok Schleimhaut o fr Hautlap
25.3x.49↔	Vollständige Pelviglekt, transmand Zugang, m so Reko	29.4x.11↔	Plast Rekonstruktion a Phar, m gestielt myokutanen Lp
25.3x.50↔	Vollständige Pelviglossomandibulektomie, n.n.bez.	29.4x.12↔	Plst Rk a Phr,m mkrvsk anstmsiertm Tx,Dmtr o Mgnhchzg
25.3x.51↔	Vollständige Pelviglossomekt, oh Rekonstruktion	29.4x.99↔	Plastische Rekonstruktion am Pharynx, sonstige
25.3x.52↔	Vollständige Pelviglossomekt, Reko m lok Schleimhaut	30.1x.00↔	Hemilaryngektomie, n.n.bez.
25.3x.53↔	Vollständige Pelviglossomekt, Reko m myokutanem Lp	30.1x.10↔	Hemilaryngektomie, supraglottisch horizontal
25.3x.54↔	Vollst Pelviglossomekt, Reko m fr mikrovaskanast Tx	30.1x.11↔	Hemilaryngektomie, supraglottisch mit Zungengrundresektion
25.3x.59↔	Vollständige Pelviglossomekt, m sonstiger Reko	30.1x.99↔	Hemilaryngektomie, sonstige
25.4x.00↔	Radikale Glossektomie, n.n.bez.	30.29.00↔	Sonstige partielle Laryngektomie, n.n.bez.
25.4x.10↔	Radikale Glossektomie, transoraler Zugang, n.n.bez.	30.29.10↔	Cricohyoideoepiglottopexy (CHEP)
25.4x.11↔	Rad Glossekt, transoraler Zugang, oh Rekonstruktion	30.29.11↔	Cricohyoideopexy (CHP)
25.4x.12↔	Rad Glossekt, transoraler Zugang, Reko m lok Schleimh	30.29.20↔	Partielle Larynx-Pharynx-Resektion
25.4x.13↔	Rad Glossekt, transoraler Zugang, Reko m myokutanem Lp	30.29.21↔	Partielle Laryngektomie frontale (Huet)
25.4x.14↔	Rd Glsskt, trnsr Zg, Rk m fr mkrvskulanst Tx	30.29.22↔	Partielle Laryngektomie frontolaterale (Leroux-Robert)
25.4x.19↔	Rad Glossekt, transoraler Zugang, m sonstiger Reko	30.29.30↔	Arytenoidektomie
25.4x.20↔	Radikale Glossekt, transmandibularär Zugang, n.n.bez.	30.29.99↔	Sonstige partielle Laryngektomie, sonstige
25.4x.21↔	Rad Glossekt, transmandibularär Zugang, oh Reko	30.3x.00↔	Vollständige Laryngektomie, n.n.bez.
25.4x.22↔	Rad Glossekt, transmand Zugang, Reko m lok Schleimh	30.3x.10↔	Vollständige Laryngektomie, ohne Rekonstruktion
25.4x.23↔	Rad Glossekt, transmand Zugang, Reko m myokutanem Lp	30.3x.11↔	Vollständige Laryekt, Rekonstruktion m lok Schleimhaut
25.4x.24↔	Rd Glsskt, trnsmnd Zg, Rk m fr mkrvsknst Tx	30.3x.12↔	Vollständige Laryekt, Reko m Ni vaskularisiertem Tx
25.4x.29↔	Rad Glossekt, transmandibularär Zugang, m so Reko	30.3x.13↔	Vollständige Laryekt, Rekonstruktion m gestielt reg Lp
25.4x.30↔	Radikale Pelviglossektomie, transoraler Zugang, n.n.bez.	30.3x.14↔	Vollständige Laryekt, Rekonstruktion m gestielt Fernl
25.4x.31↔	Rad Pelviglekt, transoraler Zugang, oh Rekonstruktion	30.3x.15↔	Vollständige Laryekt, Reko m fr mikrovaskanast Tx
25.4x.32↔	Rad Pelviglekt, transor Zugang, Reko m lok Schleimh	30.3x.16↔	Vollständige Laryekt, Rekonstruktion mit fr Darmtr
25.4x.33↔	Rad Pelviglekt, transor Zugang, Reko m myokutanem Lp	30.3x.17↔	Vollständige Laryngektomie, Rekonstruktion mit Magenhochzug
25.4x.34↔	Rd Plvglkt, trnsr Zg, Rk m fr mkrvsknst Tx	30.3x.19↔	Vollständige Laryngektomie, sonstige Rekonstruktion
25.4x.39↔	Rad Pelviglekt, transoraler Zugang, m sonstiger Reko	30.3x.99↔	Vollständige Laryngektomie, sonstige
25.4x.40↔	Radikale Pelviglossektomie, transmandibularär Zugang, n.n.bez.	30.4x.00↔	Radikale Laryngektomie, n.n.bez.
25.4x.41↔	Rad Pelviglekt, transmandibularär Zugang, oh Reko	30.4x.10↔	Radikale Laryngektomie, mit Pharyngektomie, oh Rekonstrukt
25.4x.42↔	Rad Pelviglekt, transmand Zugang, Reko m lok Schleimh	30.4x.11↔	Rad Laryekt, m Pharyngekt, Reko m lok Schleimhaut
25.4x.43↔	Rad Pelviglekt, transmand Zugang, Reko m myokutanem Lp	30.4x.12↔	Rad Laryekt, m Pharyngekt, Reko m Ni vaskul Tx
25.4x.44↔	Rd Plvglkt, trnsmnd Zg, Rk m fr mkrvsknst Tx	30.4x.13↔	Rad Laryekt, m Pharyngekt, Reko m gestielt reg Lp
25.4x.49↔	Rad Pelviglekt, transmandibularär Zugang, m so Reko	30.4x.14↔	Rad Laryekt, m Pharyngekt, Reko m gestielt Lp
25.4x.50↔	Radikale Pelviglossomandibulektomie, n.n.bez.	30.4x.15↔	Rad Laryekt, m Pharyngekt, Reko m fr mikrovaskanast Tx
25.4x.51↔	Radikale Pelviglossomandibulektomie, oh Rekonstruktion	30.4x.16↔	Rad Laryekt, m Pharyngekt, Rekonstruktion m fr Darmtr
25.4x.52↔	Rad Pelviglossomekt, Rekonstruktion m lok Schleimhaut	30.4x.17↔	Rad Laryekt, m Pharyngekt, Reko m Magenhochzug
25.4x.53↔	Rad Pelviglossomekt, Rekonstruktion m myokutanem Lp	30.4x.19↔	Rad Laryekt, m Pharyngekt, sonstige Rekonstruktion
25.4x.54↔	Rad Pelviglossomekt, Reko m fr mikrovaskanast Tx	30.4x.20↔	Rad Laryekt, m Pharyngekt und Schilddres, oh Reko
25.4x.59↔	Radikale Pelviglossomekt, m sonstiger Rekonstruktion	30.4x.21↔	Rd Lrykt, m Phryngkt u Schlddrs, Rk m lk Schleimh
25.4x.99↔	Radikale Glossektomie, sonstige.	30.4x.22↔	Rd Lrykt, m Phryngkt u Schlddrs, Rk m N vskl Tx
27.32.00↔	Asgdhnt Exz o Dstr v Läs o Gw a knöch Gaum, n.n.bz.	30.4x.23↔	Rd Lrykt, m Phryngkt u Schlddrs, Rk m gestielt rg Lp
27.32.10↔	Totale transorale Exst von Läs oder Gew a knöch Gaum	30.4x.24↔	Rd Lrykt, m Phryngkt u Schlddrs, Rk m gestielt Lp
27.32.11↔	Rd trnsmndblär Exz [EnblcRs] v Läs o Gw a knöch Gaum	30.4x.25↔	Rd Lrykt, m Phryngkt u Schlddrs, Rk m fr mkrvsknst Tx
27.32.12↔	Rd trnsfzjal Exz [EnblcRs] v Läs o Gw a knöch Gaum	30.4x.26↔	Rd Lrykt, m Phryngkt u Schlddrs, Rk m fr Dmtr
27.32.99↔	Aisgedehnt Exz o Destr von Läs o Gew a knöch Gaum, so	30.4x.27↔	Rd Lrykt, m Phryngkt u Schlddrs, Rk m Mgnhchzg
27.57.00↔	Anbr e gestielt oder fr Lp an Lip und Mund, n.n.bez.	30.4x.29↔	Rad Laryekt, m Pharyngekt und Schilddres, so Reko
27.57.10↔	Anbr e fr mikrovaskanast Transpl an Lip und Mund	30.4x.99↔	Radikale Laryngektomie, sonstige
27.57.11↔	Anbringen eines gestielten Fernlappens an Lippe und Mund	31.69.00↔	Sonstige plastische Rekonstruktion am Larynx, n.n.bez.
27.57.99↔	Anbr e gestielt oder fr Lp an Lip und Mund, sonstige	31.69.10↔	Laryngoplastik, n.n.bez.

31.69.11↔	Medialisierung Laryngoplastik, n.n.bez.	76.46.10↔	So Reko an and Gschk m mikrovaskanast Transplantat
31.69.12↔	Medialisierung Laryngoplastik, Thyroplastik Typ I	76.46.99↔	Sonstige Rekonstruktion an and Gschk, sonstige
31.69.13↔	Medialisierung Laryngoplastik durch Injektion	76.5x.00↔	Temporomandibuläre Arthroplastik, n.n.bez.
31.69.14↔	Medialisierung Laryngoplastik, externer Zugang	76.5x.10↔	Kondylektomie am Kiefergelenk mit Rekonstruktion
31.69.20↔	Erweiterungsplastik der Glottis (endolaryngeal)	76.5x.19↔	Sonstige Kondylektomie am Kiefergelenk
31.69.30↔	Cricothyroidopexie	76.5x.20↔	Diskoplastik am Kiefergelenk mit Rekonstruktion
31.69.31↔	Arytenoidopexie	76.5x.29↔	Sonstige Diskoplastik am Kiefergelenk
31.69.40↔	Konstruktion / Revision einer Neoglottis	76.5x.30↔	Exst d Disc articul a Kiefergelenk mit Rekonstruktion
31.69.41↔	Plastische Rekonstruktion des Larynx	76.5x.39↔	Sonstige Exstirpation d Discus articul a Kiefergelenk
31.69.42↔	Plastische Rekonstruktion einer Stimmrippe	76.5x.40↔	Resektion am Tuberculum articulare des Kiefergelenks
31.69.99↔	Sonstige plastische Rekonstruktion am Larynx, sonstige	76.5x.41↔	Plastische Rekonstruktion am Kiefergelenk
38.01↔	Inzision von intrakraniellen Gefässen	76.5x.42↔	Glnkstblsierng (bwngngseinschränkd) d Kiefrgl
38.31↔	Resektion von intrakraniellen Gefässen mit Anastomose	76.5x.50↔	Arthr Entfernung e freien Gelenkkörpers a Kiefergelenk
38.51↔	Ligatur und Stripping von intrakraniellen Varizen	76.5x.59↔	Sonstige Entf e freien Gelenkkörpers a Kiefergelenk
38.61↔	Sonstige Exzision von intrakraniellen Gefässen	76.5x.60↔	Implantation einer Endoprothese am Kiefergelenk
38.81↔	Sonstr chirurgischer Verschluss von intrakraniellen Gefässen	76.5x.61↔	Wechsel einer Endoprothese am Kiefergelenk
40.40↔	Radikale Neck dissection, n.n.bez.	76.5x.70↔	Impl e TEP am Kiefergelenk m vorgefertigten Kompo (L)
40.41.00↔	Radikale unilaterale Neck dissection, n.n.bez.	76.5x.71↔	Impl e TEP a Kiefergelenk m CAD-CAM gefertigt Kompo (L)
40.41.10↔	Sel (funkt) Neck dissec, supraomohyoid (Reg IIII)	76.5x.90↔	So temporomandibuläre Arthropl o Diskopl a Kiefergel
40.41.11↔	Selekt (funkt) Neck dissection, lateral (Region II-IV)	76.5x.99↔	Temporomandibuläre Arthroplastik, sonstige
40.41.12↔	Sel (funkt) Neck dissec, anterolateral (Reg IIV)	76.61.00↔	Geschl Osteopl [Osteotomie] a Ramus mand, n.n.bez.
40.41.13↔	Sel (funkt) Neck dissec, posterolateral (Reg IIIV)	76.61.10↔	Geschl Osteopl [Osteotomie] a Ramus mand, oh Distrak
40.41.14↔	Selektive (funkt) Neck dissection, central (Region VI)	76.61.20↔	Geschl Osteopl [Osteotomie] a Ramus mand, m Distrak
40.41.20↔	Radikale Neck dissection (inkl. modifiziert)	76.61.99↔	Geschl Osteopl [Osteotomie] a Ramus mand, sonstige
40.41.21↔	Extended Neck dissection	76.62.00↔	Off Osteoplastik [Osteotomie] am Ramus mandibulae, nnbez
40.41.99↔	Radikale unilaterale Neck dissection, sonstige	76.62.10↔	Off Osteopl [Osteotomie] a Ramus mand, oh Distraktion
40.42↔	Radikale bilaterale Neck dissection	76.62.20↔	Off Osteoplastik [Osteotomie] a Ramus mand, m Distrak
42.42.00↔	Totale Ösophagektomie, n.n.bez.	76.62.99↔	Off Osteoplastik [Osteotomie] am Ramus mandibulae, sonst
42.42.10↔	Totale Ösophagektomie, oh Wiederherst der Kontinuität	76.63.00↔	Osteoplastik [Osteotomie] am Corpus mandibulae, n.n.bez.
42.42.20↔	Tot Ösophagektomie, m Wiedhst d Kont, transmediastinal	76.63.10↔	Ostpl [Ost] i stl Alv o m frntlr Kntnsdtrg d Md o Dstrk
42.42.21↔	Tot Ösophagektomie, m Wiedhst d Kont, thorakoabdominal	76.63.11↔	Ostpl [Ost] i frnt Alvkbr o m Kntdrcht a hr Mdst o Dstrk
42.42.29↔	Tot Ösophagektomie, m Wiedhst d Kont, so Zugang	76.63.12↔	Osteoplastik [Osteotomie] zur Kinnverlagerung oh Distraktion
42.42.99↔	Totale Ösophagektomie, sonstige	76.63.20↔	Verlag d Alveolarfortsatzes d hor Distrak na Osteot
76.01↔	Sequestrektomie an Gesichtsschädelknochen	76.63.21↔	Verlagerung d Mand d Distrak na Osteot m hor Mandast
76.09.00↔	Sonstige Inzision an Gesichtsschädelknochen, n.n.bez.	76.63.99↔	Osteoplastik [Osteotomie] am Corpus mandibulae, sonst
76.09.10↔	Reosteotomie nach Frakturposition	76.64↔	Sonstige orthognathische Chirurgie an der Mandibula
76.09.99↔	Sonstige Inzision an Gesichtsschädelknochen, sonstige	76.65.00↔	Segmentale Osteoplastik [Osteotomie] der Maxilla, n.n.bez.
76.2x.00↔	Lokale Exz oder Destr e Läsion an Gschk, n.n.bez.	76.65.10↔	Segmentale Osteopl [Osteotomie] d Maxilla, oh Distrak
76.2x.10↔	Dekortikation eines Gesichtsschädelknochens	76.65.20↔	Osteotomie d Maxilla im front Alveokber, mit Distrak
76.2x.11↔	Exzision von periostalem Gewebe an Gesichtsschädelknochen	76.65.21↔	Osteotomie d Maxilla i seitlichen Alveokber, m Distrak
76.2x.12↔	Abtragung (modellierende Osteotomie) an Gesichtsschädkn	76.65.22↔	Osteot d Mxll i frnt u seiti Alvkbr i mr Sgmntn, n. Dstrk
76.2x.20↔	Destruktion einer Läsion an Gesichtsschädelknochen	76.65.99↔	Segmentale Osteoplastik [Osteotomie] der Maxilla, sonst
76.2x.99↔	Lokale Exz oder Destr e Läsion an Gschk, sonstige	76.66.00↔	Totale Osteoplastik [Osteotomie] der Maxilla, n.n.bez.
76.31.00↔	Partielle Mandibulektomie, n.n.bez.	76.66.10↔	Totale Osteoplastik [Osteotomie] der Maxilla oh Distraktion
76.31.10↔	Partielle Mandibulektomie ohne Rekonstruktion	76.66.20↔	Osteot d Maxilla i d LFrtlEbene i e Stück m Distrak
76.31.20↔	Part Mandekt, Reko m mikrovaskanast Transplantat	76.66.21↔	Osteot d Mxll i d LFrtlEbn i 2 Stückn m Dstrk
76.31.21↔	Part Mandekt, m Kontdurchtr und alloplastischer Reko	76.66.22↔	Osteot d Mxll i d LFrtlEbn i 3 o mhr Stückn m Dstrk
76.31.29↔	Partielle Mandibulektomie mit sonstiger Rekonstruktion	76.66.30↔	Plast Reko u Augm d Maxilla d tot Auflagerungsplastik
76.31.99↔	Partielle Mandibulektomie, sonstige	76.66.99↔	Totale Osteoplastik [Osteotomie] der Maxilla, sonstige
76.39.00↔	Partielle Ostektomie an anderen Gesichtsschädkn, nnbez	76.67↔	Reduktionsgenioplastik
76.39.10↔	Part Ostekt an and Gschk, Reko m mikrovaskanast Tx	76.68↔	Augmentationsgenioplastik
76.39.11↔	Part Ostekt an and Gschk, Reko von Weich und Hart	76.69.00↔	Sonstige plastische Rekonstruktion an Gschk, n.n.bez.
76.39.19↔	Partielle Ostekt an and Gschk, sonstige Rekonstruktion	76.69.10↔	Ostt z Vrlg d Mtgtschts i d LFrtll o LFrtlllEbn o Dstrk
76.39.99↔	Partielle Ostektomie an anderen Gesichtsschädkn, sonst	76.69.20↔	Osteot z Vrlg d Mtgtschts i d LFrtllEbn m Dstrk
76.41.00↔	Totale Mandibulektomie m glz Rekonstruktion, n.n.bez.	76.69.21↔	Ostt z Vrlg d Mscht i d LFrtllEbn, kmb m and Ost m Dstrk
76.41.10↔	Tot Mandekt m glz Reko, Reko m mikrovaskanast Tx	76.69.30↔	Osteot z Vrlg d Mtgtschts i d LFrtlllEbn m Dstrk
76.41.99↔	Totale Mandibulektomie m glz Rekonstruktion, sonstige	76.69.40↔	Ostt z Vrlg d Mscht i d LFrtlEbn, kmb m LFrtlEbn m Dstrk
76.42↔	Sonstige totale Mandibulektomie	76.69.90↔	Sonstige Osteotomie zur Verlagerung des Mittelgesichtes
76.43.00↔	Sonstige Rekonstruktion der Mandibula, n.n.bez.	76.69.99↔	Sonstige plastische Rekonstruktion an Gschk, sonstige
76.43.10↔	Sonstige Reko d Mand m mikrovaskanast Transplantat	76.70↔	Reposition einer Gesichtsschädelfraktur, n.n.bez.
76.43.11↔	Plast Rekonstruktion Einf Defekte d Mand d CADImplant	76.72↔	Offene Reposition einer Jochbein- und Jochbogenfraktur
76.43.12↔	Plast Reko großer o kompl Defekte d Mand d CADImplant	76.74↔	Offene Reposition einer Maxillafraktur
76.43.99↔	Sonstige Rekonstruktion der Mandibula, sonstige	76.76.00↔	Offene Reposition einer Mandibulafraktur, n.n.bez.
76.44.00↔	Totale Ostekt an and Gschk m glz Reko, n.n.bez.	76.76.10↔	Offene Reposition einer Einfachfraktur des Corpus mandibulae
76.44.10↔	Tot Ostekt an and Gschk, Reko m mikrovaskanast Tx	76.76.11↔	Off Reposition e Mehrfachfraktur des Corpus mandibulae
76.44.11↔	Tot Ostekt an and Gschk, Reko m Ni vaskularisiertem Tx	76.76.20↔	Off Rep (von außen) e Einf o Merfachfx d Ram mand
76.44.19↔	Totale Ostekt an and Gschk m sonstiger Rekonstruktion	76.76.21↔	Off Rep (transoral) e Einf o Merfachfx d Ram mand
76.44.99↔	Totale Ostekt an and Gschk m glz Reko, sonstige	76.76.30↔	Off Rep (transoral von außen) e Fx d Proc articul mand
76.45↔	Sonst totale Ostektomie an anderen Gesichtsschädelknochen	76.76.99↔	Offene Reposition einer Mandibulafraktur, sonstige
76.46.00↔	Sonstige Rekonstruktion an and Gschk, n.n.bez.	76.77.00↔	Off Reposition e Processus alveolaris-Fraktur, n.n.bez.

76.77.10↔	Off Reposition e Processus alveolaris-Fraktur der Maxilla	78.17.22↔	Off Rep e einf Fx d Fibulasch m Knochfix d Fixat ext
76.77.11↔	Offene Reposition e Processus alveolFx d Mandibula	78.17.23↔	Off Rp e Mhrfrgmfx d Fblsch m Knchfx d Fxt ext
76.77.99↔	Offene Reposition einer Processus alveolaris-Fraktur, sonst	78.17.24↔	Geschl Rep e dist Fibulafx m Knochfix d Fixat ext
76.78.00↔	Sonstige geschl Reposition e Gesichtsschäfx, n.n.bez.	78.17.25↔	Off Rep e einf Fx d dist Fib m Knochfix d Fixat ext
76.78.10↔	Geschlossene Reposition einer Stirnhöhlevorderwandfraktur	78.17.26↔	Off Rp e Mhrfrgmfx d dst Fb m Knchfx d Fxt ext
76.78.11↔	Endoskopische Reposition einer Strinhöhlevorderwandfraktur	78.17.27↔	Geschl Rep e sonstigen Fibulafx m Knochfix d Fixat ext
76.78.20↔	Geschlossene Reposition einer Orbitafraktur	78.17.99↔	Anl e Fixat ext an Tib und Fib (inkl. Rep von Fx), so
76.78.21↔	Endoskopische Reposition einer Orbitafraktur	78.18.00↔	Anl e Fxt ext an Trsl u Mttrs (nkl. Rp v Fx), n.n.bz.
76.78.99↔	Sonstige geschl Reposition e Gesichtsschäfx, sonstige	78.18.10↔	Geschl Rep e Kalkaneusfraktur m Knochfix d Fixat ext
76.79.00↔	Sonstige offene Reposition e Gesichtsschäfx, n.n.bez.	78.18.11↔	Gschl Rp e Fx S Trsl u Mttrs m Knchfx d Fxt ext
76.79.10↔	Sonst offene Reposition einer Fraktur des Orbitadaches	78.18.12↔	Off Rp e einf Fx an snst Trsl u Mttrs m Knchfx d Fxt ext
76.79.11↔	Sonstige offene Reposition e Fx d lateralen Orbitawand	78.18.13↔	Off Rep e Fx an Kalkan u Talus m Knochfix d Fixat ext
76.79.19↔	Sonst offene Reposition einer sonstn Orbitafraktur	78.18.14↔	Off Rp e Mhrfrgmfx an snst Trsl m Knchfx d Fxt ext
76.79.20↔	Sonstige offene Reposition einer Stirnhöhlenwandfraktur	78.18.15↔	Off Rp e Mhrfrgmfx an Mttrs m Knchfx d Fxt ext
76.79.30↔	So off Rep e nasoethmoidalen Mittgesichtsfraktur	78.18.99↔	Anl e Fxt ext an Trsl u Mttrs (nkl. Rp v Fx), S
76.79.31↔	So off Rep e zentralateralen Mittgesichtsfraktur	78.19.00↔	Anl e Fxt ext a And nä bz Kn, au Gk (Ink Rp v Fx), nnbz
76.79.39↔	Sonstige off Rep e sonstigen lat Mittgesichtsfraktur	78.19.10↔	Geschl Rep e Fx von Phal d Hand m Knochfix d Fixat ext
76.79.40↔	S off Rp kmbnirtr Mttschtsfrktrn (Mrfchfx)	78.19.11↔	Off Rep e Fx von Phal d Hand m Knochfix d Fixat ext
76.79.99↔	Sonstige offene Reposition e Gesichtsschäfx, sonstige	78.19.20↔	Geschl Rep e Fx d Beckens m Knochfix d Fixat ext
76.91.00↔	Knochentransplantat an Gesichtsschädelknochen, n.n.bez.	78.19.21↔	Off Rp e Fx d Actblms m Knchfx / Trnsfxion d Fxt ext
76.91.10↔	Transplantat an Gesichtsschädelknochen	78.19.22↔	Off Rep e Fx So Teile d Beckens m Knochfix d Fixat ext
76.91.11↔	Knochentransplantat an Gesichtsschädelknochen, gefäßgestielt	78.19.30↔	Geschl Rep e Fx v Phal d Fusses m Knochfix d Fixat ext
76.91.99↔	Knochentransplantat an Gesichtsschädelknochen, sonstige	78.19.31↔	Off Rep e Fx von Phal d Fusses m Knochfix d Fixat ext
76.94↔	Offene Reposition einer Kiefergelenksluxation	78.19.90↔	Geschl Rep e Fx So bez Kn m Knochfix d Fixat ext
78.10↔	Anlegen eines Fixateur externe, ohne Angabe der Lokalisation	78.19.91↔	Off Rep e Fx sonstiger bez Kn m Knochfix d Fixat ext
78.11.00↔	Al e Fxt ext an Skp, Klv, Rp u Strn (nkl. Rp v Fx), nnbz	78.19.99↔	Al e Fxt ext a and nä bz Kn, auss Gschk (Inkl. Rp v Fx), so
78.11.10↔	Geschl Rep e Fx von Skap u Klav m Knochfix d Fixat ext	78.51.00↔	Inn Knchfx oh Rp d Fx an Skp, Klv, Rp u Strn, n.n.bz.
78.11.11↔	Off Rep e einf Fx v Skap u Klav m Knochfix d Fixat ext	78.51.10↔	Rv v Osteosynthmt (h Mtwhs) an Skp, Klv, Rp u Strn
78.11.12↔	Off Rp e Mhrfrgmfx v Klv u Skp m Knchfx d Fxt ext	78.51.99↔	Inn Knchfx oh Rp d Fx an Skp, Klv, Rp u Strn, so
78.11.20↔	Geschl Rep e Fx von Rip u Stern m Knochfix d Fixat ext	78.52.00↔	Inn Knochfix ohne Reposition d Fx a Hum, n.n.bez.
78.11.21↔	Off Rep e Fx von Rip und Stern m Knochfix d Fixat ext	78.52.10↔	Revision von Osteosynthesematerial (oh Matwechs) a Hum
78.11.99↔	Anl e Fxt ext an Skp, Klv, Rp u Strn (nkl. Rp v Fx), so	78.52.99↔	Inn Knochfix ohne Reposition d Fx a Hum, sonstige
78.12.00↔	Anl e Fixat ext a Hum (inkl. Rep von Fx), n.n.bez.	78.53.00↔	Inn Knochfix oh Rep d Fx an Rad und Ulna, n.n.bez.
78.12.10↔	Geschl Reposition e prox Humfx m Knochfix d Fixat ext	78.53.10↔	Revision von Osteosynthmat (oh Matwechs) an Radius
78.12.11↔	Off Reposition e prox Humfx m Knochfix d Fixat ext	78.53.20↔	Revision von Osteosynthmat (oh Matwechs) an Ulna
78.12.90↔	Geschl Rep e sonstigen Humfx m Knochfix d Fixat ext	78.53.99↔	Inn Knochfix oh Rep d Fx an Rad und Ulna, sonstige
78.12.91↔	Off Rep e sonstigen Humfx m Knochfix d Fixat ext	78.54.00↔	Inn Knchfx oh Rp d Fx an Krpl u Mtkrp, n.n.bz.
78.12.99↔	Anl e Fixat ext a Hum (inkl. Rep von Fx), sonstige	78.54.10↔	Rev v Osteosynthmat (oh Matwechs) an Karpal u Metakarp
78.13.00↔	Anl e Fxt ext an Rd u Uln (nkl. Rp v Fx), n.n.bz.	78.54.99↔	Inn Knochfix oh Rep d Fx an Karpal und Metakarp, so
78.13.10↔	Geschl Reposition e dist Radfx m Knochfix d Fixat ext	78.55.00↔	Inn Knochfix ohne Reposition d Fx a Fem, n.n.bez.
78.13.11↔	Geschl Rep e sonstigen Radfx m Knochfix d Fixat ext	78.55.10↔	Revision von Osteosynthesematerial (oh Matwechs) a Fem
78.13.12↔	Off Reposition e dist Radfx m Knochfix d Fixat ext	78.55.99↔	Inn Knochfix ohne Reposition d Fx a Fem, sonstige
78.13.13↔	Off Rep e sonstigen Radfx m Knochfix d Fixat ext	78.56.00↔	Inn Knochfix oh Reposition d Fx an d Patella, n.n.bez.
78.13.20↔	Geschl Reposition e Ulnafraktur m Knochfix d Fixat ext	78.56.10↔	Revision von Osteosynthmat (oh Matwechs) an d Patella
78.13.99↔	Anl e Fixat ext an Rad und Ulna (inkl. Rep von Fx), so	78.56.99↔	Inn Knochfix oh Reposition d Fx an d Patella, sonstige
78.14.00↔	Anl e Fxt ext an Krpl u Mtkrp (nkl. Rp v Fx), n.n.bz.	78.57.00↔	Inn Knochfix oh Rep d Fx an Tibia und Fib, n.n.bez.
78.14.10↔	Gschl Rp e Fx an Krpl u Mtkrp m Knchfx d Fxt ext	78.57.10↔	Revision von Osteosynthmat (oh Matwechs) an d Tibia
78.14.11↔	Off Rp e Fx an Krpl u Mtkrp m Knchfx d Fxt ext	78.57.20↔	Revision von Osteosynthmat (oh Matwechs) an d Fib
78.14.99↔	Anl e Fxt ext an Krpl u Mtkrp (nkl. Rp v Fx), so	78.57.99↔	Inn Knochfix oh Rep d Fx an Tibia und Fib, sonstige
78.15.00↔	Anl e Fixat ext a Fem (inkl. Rep von Fx), n.n.bez.	78.58.00↔	Inn Knchfx oh Rp d Fx an Trsl u Mttrs, n.n.bz.
78.15.10↔	Off Rep e Schhfx u prox Femurfx m Knochfix d Fixat ext	78.58.10↔	Rev v Osteosynthmat (oh Matwechs) an Tarsal u Metatars
78.15.20↔	Off Rep e Femurschafffraktur m Knochfix d Fixat ext	78.58.99↔	Inn Knochfix oh Rep d Fx an Tarsalia und Metatars, so
78.15.30↔	Geschl Rep e dist Femurfx m Knochfix d Fixat ext	78.59.00↔	Inn Knfx o Rp d Fx an and näh bz Kn, au Gschk, nnbz
78.15.31↔	Off Reposition e dist Femurfx m Knochfix d Fixat ext	78.59.10↔	Rev von Osteosynthmat (oh Matwechs) an Phal d Hand
78.15.40↔	Geschl Rep e sonstigen Femurfx m Knochfix d Fixat ext	78.59.20↔	Rev von Osteosynthmat (oh Matwechs) an d Wirbelsäule
78.15.99↔	Anl e Fixat ext a Fem (inkl. Rep von Fx), sonstige	78.59.30↔	Revision von Osteosynthesematerial (oh Matwechs) a Be
78.16.00↔	Anl e Fixat ext an d Patel (inkl. Rep v Fx), n.n.bez.	78.59.40↔	Rev von Osteosynthmat (oh Matwechs) an Phal d Fußes
78.16.10↔	Geschl Reposition e Fx d Patel m Knochfix d Fixat ext	78.59.90↔	Rv v Osteosynthmt (h MtWh) an and näh bz Kn, au Gschk
78.16.11↔	Off Reposition e Fx d Patella m Knochfix d Fixat ext	78.59.99↔	Inn Knchfx oh Rp d Fx an and näh bz Kn, auss Gschk, so
78.16.99↔	Anl e Fixat ext an d Patel (inkl. Rep von Fx), so	83.02.00↔	Myotomie, n.n.bez.
78.17.00↔	Anl e Fxt ext an Tb u Fb (nkl. Rp v Fx), n.n.bz.	83.02.10↔	Myotomie, Kopf und Hals
78.17.10↔	Geschl Rep e Fx d prox Tibia m Knochfix d Fixat ext	83.02.11↔	Myotomie, Schulter und Axilla
78.17.11↔	Off Rep e einf Fx d prox Tibia m Knochfix d Fixat ext	83.02.12↔	Myotomie, Oberarm und Ellenbogen
78.17.12↔	Off Rp e Mhrfrgmfx d prx Tb m Knchfx d Fxt ext	83.02.13↔	Myotomie, Unterarm
78.17.13↔	Off Rp e einf Tbiaschffrkttr m Knchfx d Fxt ext	83.02.14↔	Myotomie, Brustwand, Bauch und Rücken
78.17.14↔	Off Rep e einf Fx d dist Tibia m Knochfix d Fixat ext	83.02.15↔	Myotomie, Leisten- und Genitalregion und Gesäss
78.17.15↔	Geschl Rep e sonst Tibiafraktur m Knochfix d Fixat ext	83.02.16↔	Myotomie, Untere Extremität
78.17.16↔	Off Rp e Mhrfrgmfx S Teil d Tb m Knchfx d Fxt ext	83.02.19↔	Myotomie, Andere Lokalisation
78.17.20↔	Off Rep e einf Fx d prox Fib m Knochfix d Fixat ext	83.02.99↔	Myotomie, sonstige
78.17.21↔	Off Rp e Mhrfrgmfx d prx Fb m Knchfx d Fxt ext	84.53.00↔	Implnt v int Vrlängvrr d Extrm m knt Trkt, n.n.bz.

84.53.10↔	Implant e Ni motor int Verlängerungs oder Kntranspsys	86.95.20↔	Erstz v Plsgnrt e intrkr Neurstm, Mhrlsys, N wiedrauf
84.53.11↔	Implant e motor int Verlängerungs oder Kntranspsys	86.95.21↔	Erstz v Plsgnrt e epd Neurstm, Mhrlsys, N wiedrauf
84.53.99↔	Implant v int Verlängvorr d Extrem m kinet Trakt, so	86.95.22↔	Erstz v Plsgnrt e prph Neurstm, Mhrlsys, N wiedrauf
84.54↔	Implant von So int Verlängerungsvorrichtung d Extrem	86.95.99↔	Eins o Ers v Plsgnrt e Neurstm, Mhrlsys, N spzf ob auflb, so
84.71↔	Anlegen einer externen Fixationsvorrichtung, eindimensional	86.96.00↔	Erstz o Erstz v snst Plsgnrt e Neurstm, n.n.bz.
84.72↔	Anlegen einer externen Fixationsvorrichtung, Ringsystem	86.96.10↔	Einsetz von Pulsgenerator zur Vorderwurzelstimulation
84.73↔	Anlegen einer gemischten Vorrichtung	86.96.11↔	Einsetzen von Pulsgenerator zur Vagusnervstimulation
86.94.00↔	Eins o Ers v Plsgnrt e Neurstm, Enzllsys, N spzf ob auflb, nnbz	86.96.20↔	Ersetzen von Pulsgenerator zur Vorderwurzelstimulation
86.94.10↔	Erstz v Plsgnrt e intrkr Neurstm, Enzllsys, N wiedrauf	86.96.21↔	Ersetzen von Pulsgenerator zur Vagusnervstimulation
86.94.11↔	Erstz v Plsgnrt e epd Neurstm, Enzllsys, N wiedrauf	86.96.99↔	Einsetz o Ersetz von sonst Pulsgenerat e Neurostim, so
86.94.12↔	Erstz v Plsgnrt e prph Neurstm, Enzllsys, N wiedrauf	86.97↔	Erstz o Erstz v auflb Plsgnrt e Neurstm, Enzllsys
86.94.20↔	Erstz v Plsgnrt e intrkr Neurstm, Enzllsys, N wiedrauf	86.98.00↔	Eins o Erstz v auflb Plsgnrt e Neurstm, Mhrlsys, nnbz
86.94.21↔	Erstz v Plsgnrt e epd Neurstm, Enzllsys, N wiedrauf	86.98.10↔	Erstz v auflb Plsgnrt e intrkr Neurstm, Mhrlsys
86.94.22↔	Erstz v Plsgnrt e prph Neurstm, Enzllsys, N wiedrauf	86.98.11↔	Erstz v auflb Plsgnrt e epd Neurstm, Mhrlsys
86.94.99↔	Eins o Ers v Plsgnrt e Neurstm, Enzllsys, N spzf ob auflb, so	86.98.12↔	Erstz v auflb Plsgnrt e prph Neurstm, Mhrlsys
86.95.00↔	Eins o Ers v Plsgnrt e Neurstm, Mhrlsys, N spzf ob auflb, nnbz	86.98.20↔	Erstz v auflb Plsgnrt e intrkr Neurstm, Mhrlsys
86.95.10↔	Erstz v Plsgnrt e intrkr Neurstm, Mhrlsys, N wiedrauf	86.98.21↔	Ersetz v auflb Pulsgenerat e epid Neurostim, Mehrelsys
86.95.11↔	Erstz v Plsgnrt e epd Neurstm, Mhrlsys, N wiedrauf	86.98.22↔	Erstz v auflb Plsgnrt e prph Neurstm, Mhrlsys
86.95.12↔	Erstz v Plsgnrt e prph Neurstm, Mhrlsys, N wiedrauf	86.98.99↔	Erstz o Erstz v auflb Plsgnrt e Neurstm, Mhrlsys, so

Prozedur J08-4

01.12.00↔	Offene Biopsie an den Hirnhäuten, n.n.bez.	01.6x.21↔	Exz und Destr von sonst erkrankten Gew an d Kalotte
01.12.10↔	Stereotaktische offene Biopsie an den Hirnhäuten	01.6x.22↔	Exz u Dstr v snst erkrktn Gw an d Klitt m HrnH
01.12.99↔	Offene Biopsie an den Hirnhäuten, sonstige	01.6x.99↔	Exzision und Destr einer Läsion a Schädel, sonstige
01.14.00↔	Offene Biopsie am Gehirn, n.n.bez.	02.01↔	Eröffnen einer Schädelnaht
01.14.10↔	Stereotaktische offene Biopsie am Gehirn	02.02↔	Elevation von Frakturfragmenten vom Schädel
01.14.99↔	Offene Biopsie am Gehirn, sonstige	02.03↔	Bildung eines Schädelknochenlappens
01.15↔	Biopsie am Schädel	02.05.00↔	Einsetzen einer Schädelknochenplatte, n.n.bez.
01.21↔	Inzision und Drainage an den kranialen Sinus	02.05.10↔	Eins CADImp an Hmsch oh Bt d Gsschäd,Enf Df
01.22↔	Entf d Elektrod(n) e intrakraniellen Neurostimulators	02.05.11↔	Eins CADImp an Hmsch oh Bt d Gsschäd,grfR o kmpI Df
01.39.00↔	Sonstige Inzision am Gehirn, n.n.bez.	02.05.20↔	Eins CADImp an Hmsch m Bt v Orb,Tmpreg o fr Sn(bs 2 Rg)
01.39.10↔	Sonstige Inzision a Hirn zur Entl e intrazer Hämat	02.05.30↔	Eins CADImp an Hmsch m Bt mlt Rg d Gsschäd(b3Rg)
01.39.11↔	Sonstige Inzision a Hirn zur Entl e intrazer Abszesses	02.05.99↔	Einsetzen einer Schädelknochenplatte, sonstige
01.39.19↔	So Inzis a Gehirn, Entl v So intrazerebraler Flüssigk	02.06.00↔	Sonstige Osteoplastik am Schädel, n.n.bez.
01.39.20↔	So Inzis a Hirn, Stereotaktische Entl e intraker Hämat	02.06.10↔	Frontoorbitale Kranioplastik zur Verlagerung
01.39.21↔	So Inzis a Hirn, Stereot Entl e intraker Abszesses	02.06.20↔	Rk d Hmsch oh Bt d Gsschäd, m einf Implnt (Knzmnt)
01.39.29↔	So Inzis a Hrn, Streot Entl so intrkniellr Flüssigk	02.06.30↔	Reko v Hirn u Gesschäd, m einf Implant (Knzement) o Tx
01.39.30↔	Sonstige Inzision a Gehirn, Entf e intrazerebralen Fk	02.06.99↔	Sonst Osteoplastik am Schädel (Kranioplastik), sonst
01.39.40↔	Anl e ext Drain a Liquusys (z.B. ventr, zist, subd)	02.07↔	Entfernen einer Schädelknochenplatte
01.39.41↔	Anl e Reserv a Liquusys (z.B. ventr, zisternal, subd)	02.11↔	Einfache Naht an der Dura mater des Gehirns
01.39.42↔	Entf e Reserv a Liquusys (z.B. ventr, zisternal, subd)	02.12.00↔	Sonstige Rekonstruktion an den Hirnhäuten, n.n.bez.
01.39.50↔	Entfernung eines intrakraniellen Implantates	02.12.10↔	Sonst Rekonstruktion an den Hirnhäuten ohne Kranioplastik
01.39.99↔	Sonstige Inzision am Gehirn, sonstige	02.12.20↔	Sonst Rekonstruktion an den Hirnhäuten mit Kranioplastik
01.41↔	Operationen am Thalamus	02.12.21↔	Sonst Duraplastik mit Kranioplastik an der Konvexität
01.42↔	Operationen am Globus pallidum	02.12.22↔	So Durapl m Kranioplastik a kraniozervikalen Übergang
01.51.00↔	Exz von Läsion oder Gewebe an d Hirnhäuten, n.n.bez.	02.12.99↔	Sonstige Rekonstruktion an den Hirnhäuten, sonstige
01.51.10↔	Exz v Tmr an d HrnH m Präprtion v infiltriertm Nchbr	02.13↔	Ligatur eines Gefässes der Hirnhäute
01.51.99↔	Exzision von Läsion oder Gewebe an den Hirnhäuten, sonst	02.14↔	Exzision am Plexus chorioideus
01.52.00↔	Hemisphärektomie, n.n.bez.	02.2↔	Ventrikulostomie
01.52.10↔	Hemisphärektomie, hirneigenes intrazerebrales Tumorgewebe	02.31↔	Ventrikelshunt zu Strukturen in Kopf und Hals
01.52.11↔	Hemisphärektomie, nicht hirneigenes intrazerebr Tumorgewebe	02.32↔	Ventrikelshunt zum Kreislaufsystem
01.52.99↔	Hemisphärektomie, sonstige	02.33↔	Ventrikelshunt zur Thoraxhöhle
01.53.00↔	Lobektomie am Gehirn, n.n.bez.	02.34↔	Ventrikelshunt zu Bauchhöhle und Bauchorganen
01.53.10↔	Lobektomie am Gehirn, hirneigenes intrazerebral Tumorgewebe	02.35↔	Ventrikelshunt zum Harnwegssystem
01.53.11↔	Lobekt a Hirn, Ni hirneigenes intrazerebrales Tumor	02.39↔	Sonst Operationen zum Einrichten einer Ventrikeldrainage
01.53.99↔	Lobektomie am Gehirn, sonstige	02.41.00↔	Spülung und Exploration eines Ventrikels Hunts, n.n.bez.
01.59.00↔	Sonstige Exz o Destr von Läs o Gew a Hirn, n.n.bez.	02.41.10↔	Spülung u Exploration eines Ventrikels Hunts, zentraler Teil
01.59.10↔	Sonstige Exz von hirneig intrazer Tumor a Hirn	02.41.20↔	Spülung u Exploration eines Ventrikels Hunts, peripherer Teil
01.59.11↔	Sonstige Exz von Ni hirneig intrazer Tumor a Hirn	02.41.99↔	Spülung und Exploration eines Ventrikels Hunts, sonstige
01.59.12↔	So Exz von Läs o Gew a Hirn, Debr e Kontusion a Hirn	02.42.00↔	Ersetzen eines Ventrikels Hunts, n.n.bez.
01.59.19↔	Sonst Exzision von Läsion oder Gewebe am Gehirn, sonst	02.42.10↔	Ersetzen eines Ventrikels Hunts, zentraler Teil
01.59.20↔	Sonstige Destr von hirneig intrazer Tumor a Hirn	02.42.20↔	Ersetzen eines Ventrikels Hunts, peripherer Teil
01.59.21↔	Sonstige Destr von Ni hirneig intrazer Tumor a Hirn	02.42.99↔	Ersetzen eines Ventrikels Hunts, sonstige
01.59.29↔	Sonst Destraktion von Läsion o Gewebe am Gehirn, sonst	02.43↔	Entfernen eines Ventrikels Hunts
01.59.99↔	Sonstige Exz o Destr von Läs o Gew a Hirn, sonstige	02.91↔	Lösung von kortikalen Adhäsionen
01.6x.00↔	Exzision u Destruktion einer Läsion am Schädel, n.n.bez.	02.92↔	Plastische Rekonstruktion am Gehirn
01.6x.10↔	Exzision und Destruktion von Tumorgewebe an Schädelbasis	02.93.00↔	Implnt o Erstz d Elkrtd(n) e intrkr Neurstm, n.n.bz.
01.6x.11↔	Exzision und Destruktion von Tumorgewebe an d Kalotte	02.93.10↔	Implant o Ersetz v temp Mikroel z monolok Abl u Stimul
01.6x.20↔	Exz und Destr vom sonst erkrankten Gew an d Schädel	02.93.11↔	Implnt o Erstz v tmp Mikroel z mltk Abl u Stiml

02.93.20↔	Implnt o Erstz v prmn Mikroelz z mnlk Abl u Stml	76.31.20↔	Part Mandekt, Reko m mikrovaskanast Transplantat
02.93.21↔	Implnt o Erstz v prmn Mikroelz z mltk Abl u Stml	76.31.21↔	Part Mandekt, m Kontdurchtr und alloplastischer Reko
02.93.99↔	Implant o Ersetz d Elektrod(n) e intrakr Neurostim, So	76.31.29↔	Partielle Mandibulektomie mit sonstiger Rekonstruktion
07.61↔	Partielle Exzision der Hypophyse, transfrontaler Zugang	76.31.99↔	Partielle Mandibulektomie, sonstige
07.63↔	Partielle Exz an d Hypophyse, nicht näher bez Zugang	76.39.00↔	Partielle Ostektomie an anderen Gesichtsschädkn, nnbez
07.64↔	Totale Exzision der Hypophyse, transfrontaler Zugang	76.39.10↔	Part Ostekt an and Gschk, Reko m mikrovaskanast Tx
07.68↔	Totale Exzision der Hypophyse, and näher bez Zugang	76.39.11↔	Part Ostekt an and Gschk, Reko von Weich und Hart
07.69↔	Totale Exzision der Hypophyse, nicht näher bez Zugang	76.39.19↔	Partielle Ostekt an and Gschk, sonstige Rekonstruktion
16.51.00↔	Exent d Orbita mit Entf ben Strukturen, n.n.bez.	76.39.99↔	Partielle Ostektomie an anderen Gesichtsschädkn, sonst
16.51.10↔	Exent d Orb m Entf ben Strukturen, m Erhalt d Lidhaut	76.41.00↔	Totale Mandibulektomie m glz Rekonstruktion, n.n.bez.
16.51.11↔	Exent d Orb m Entf ben Strukturen, oh Erhalt d Lidhaut	76.41.10↔	Tot Mandekt m glz Reko, Reko m mikrovaskanast Tx
16.51.99↔	Sonstige Exenteration d Orbita mit Entf ben Strukturen	76.41.99↔	Totale Mandibulektomie m glz Rekonstruktion, sonstige
16.52.00↔	Exent d Orb m ther Entf von Orbknoch, n.n.bez.	76.42↔	Sonstige totale Mandibulektomie
16.52.10↔	Exent d Orb m ther Entf v Orbknoch, m Erhalt d Lidhaut	76.43.00↔	Sonstige Rekonstruktion der Mandibula, n.n.bez.
16.52.11↔	Exnt d Orb m thr Entf v Orbknoch, oh Erhlt d Lidhaut	76.43.10↔	Sonstige Reko d Mand m mikrovaskanast Transplantat
16.52.99↔	So Exent d Orb m therapeutischem Entf von Orbknoch	76.43.11↔	Plast Rekonstruktion Einf Defekte d Mand d CADImplant
16.59.00↔	Sonstige Exenteration der Orbita, n.n.bez.	76.43.12↔	Plast Reko großer o kompl Defekte d Mand d CADImplant
16.59.10↔	Sonst Exenteration der Orbita, mit Erhalt der Lidhaut	76.43.99↔	Sonstige Rekonstruktion der Mandibula, sonstige
16.59.11↔	Sonst Exenteration der Orbita, ohne Erhalt der Lidhaut	76.44.00↔	Totale Ostekt an and Gschk m glz Reko, n.n.bez.
16.59.99↔	Sonstige Exenteration der Orbita, sonstige	76.44.10↔	Tot Ostekt an and Gschk, Reko m mikrovaskanast Tx
16.92↔	Exzision einer Orbitalläsion	76.44.11↔	Tot Ostekt an and Gschk, Reko m Ni vaskularisiertem Tx
27.53↔	Verschluss einer Fistel im Mund	76.44.19↔	Totale Ostekt an and Gschk m sonstiger Rekonstruktion
30.4x.00↔	Radikale Laryngektomie, n.n.bez.	76.44.99↔	Totale Ostekt an and Gschk m glz Reko, sonstige
30.4x.10↔	Radikale Laryngektomie, mit Pharyngektomie, oh Rekonstrukt	76.45↔	Sonst totale Ostektomie an anderen Gesichtsschädelknochen
30.4x.11↔	Rad Laryekt, m Pharyngekt, Reko m lok Schleimhaut	76.46.00↔	Sonstige Rekonstruktion an and Gschk, n.n.bez.
30.4x.12↔	Rad Laryekt, m Pharyngekt, Reko m Ni vaskul Tx	76.46.10↔	So Reko an and Gschk m mikrovaskanast Transplantat
30.4x.13↔	Rad Laryekt, m Pharyngekt, Reko m gestielt reg Lp	76.46.99↔	Sonstige Rekonstruktion an and Gschk, sonstige
30.4x.14↔	Rad Laryekt, m Pharyngekt, Reko m gestielt Lp	76.70↔	Reposition einer Gesichtsschädelfraktur, n.n.bez.
30.4x.15↔	Rad Laryekt, m Pharyngekt, Reko m fr mikrovaskanast Tx	76.72↔	Offene Reposition einer Jochbein- und Jochbogenfraktur
30.4x.16↔	Rad Laryekt, m Pharyngekt, Rekonstruktion m fr Daruntr	83.02.00↔	Myotomie, n.n.bez.
30.4x.17↔	Rad Laryekt, m Pharyngekt, Reko m Magenhochzug	83.02.10↔	Myotomie, Kopf und Hals
30.4x.19↔	Rad Laryekt, m Pharyngekt, sonstige Rekonstruktion	83.02.11↔	Myotomie, Schulter und Axilla
30.4x.20↔	Rad Laryekt, m Pharyngekt und Schilddrs, oh Reko	83.02.12↔	Myotomie, Oberarm und Ellenbogen
30.4x.21↔	Rd Lrykt, m Phryngkt u Schlddrs, Rk m lk Schleimh	83.02.13↔	Myotomie, Unterarm
30.4x.22↔	Rd Lrykt, m Phryngkt u Schlddrs, Rk m N vskl Tx	83.02.14↔	Myotomie, Brustwand, Bauch und Rücken
30.4x.23↔	Rd Lrykt, m Phryngkt u Schlddrs, Rk m gstielt rg Lp	83.02.15↔	Myotomie, Leisten- und Genitalregion und Gesäss
30.4x.24↔	Rd Lrykt, m Phryngkt u Schlddrs, Rk m gstielt Lp	83.02.16↔	Myotomie, Untere Extremität
30.4x.25↔	Rd Lrykt, m Phryngkt u Schlddrs, Rk m fr mkrvsknst Tx	83.02.19↔	Myotomie, Andere Lokalisation
30.4x.26↔	Rd Lrykt, m Phryngkt u Schlddrs, Rk m fr Drmrtr	83.02.99↔	Myotomie, sonstige
30.4x.27↔	Rd Lrykt, m Phryngkt u Schlddrs, Rk m Mgnhchzg	83.11↔	Tenotomie der Achillessehne
30.4x.29↔	Rad Laryekt, m Pharyngekt und Schilddrs, so Reko	83.12↔	Tenotomie der Hüft-Adduktoren
30.4x.99↔	Radikale Laryngektomie, sonstige	83.13.00↔	Sonstige Tenotomie, n.n.bez.
38.01↔	Inzision von intrakraniellen Gefässen	83.13.10↔	Inzision einer Sehne, Kopf und Hals
38.31↔	Resektion von intrakraniellen Gefässen mit Anastomose	83.13.11↔	Inzision einer Sehne, Schulter und Axilla
38.51↔	Ligatur und Stripping von intrakraniellen Varizen	83.13.12↔	Inzision einer Sehne, Oberarm und Ellenbogen
38.61↔	Sonstige Exzision von intrakraniellen Gefässen	83.13.13↔	Inzision einer Sehne, Unterarm
38.81↔	Sonstr chirurgischer Verschluss von intrakraniellen Gefässen	83.13.14↔	Inzision einer Sehne, Brustwand, Bauch und Rücken
40.40↔	Radikale Neck dissection, n.n.bez.	83.13.15↔	Inzision e Sehne, Leisten und Genreg und Gesäss
40.41.00↔	Radikale unilaterale Neck dissection, n.n.bez.	83.13.16↔	Inzision einer Sehne, Untere Extremität
40.41.10↔	Sel (funkt) Neck dissec, supraomohyoid (Reg III)	83.13.19↔	Inzision einer Sehne, Andere Lokalsiation
40.41.11↔	Selekt (funkt) Neck dissection, lateral (Region II-IV)	83.13.20↔	Durchtrennung einer Sehne, Kopf und Hals
40.41.12↔	Sel (funkt) Neck dissec, anterolateral (Reg IIV)	83.13.21↔	Durchtrennung einer Sehne, Schulter und Axilla
40.41.13↔	Sel (funkt) Neck dissec, posterolateral (Reg IIIV)	83.13.22↔	Durchtrennung einer Sehne, Oberarm und Ellenbogen
40.41.14↔	Selektive (funkt) Neck dissection, central (Region VI)	83.13.23↔	Durchtrennung einer Sehne, Unterarm
40.41.20↔	Radikale Neck dissection (inkl. modifiziert)	83.13.24↔	Durchtrennung einer Sehne, Brustwand, Bauch und Rücken
40.41.21↔	Extended Neck dissection	83.13.25↔	Durchtr e Sehne, Leisten und genitalregion und Gesäss
40.41.99↔	Radikale unilaterale Neck dissection, sonstige	83.13.26↔	Durchtrennung einer Sehne, Untere Extremität
40.42↔	Radikale bilaterale Neck dissection	83.13.29↔	Durchtrennung einer Sehne, Andere Lokalisation
76.01↔	Sequestrektomie an Gesichtsschädelknochen	83.13.99↔	Sonstige Tenotomie, sonstige
76.09.00↔	Sonstige Inzision an Gesichtsschädelknochen, n.n.bez.	83.14.00↔	Fasziotomie oder Aponeurotomie, n.n.bez.
76.09.10↔	Reosteotomie nach Frakturposition	83.14.10↔	Fasziotomie oder Aponeurotomie, Kopf und Hals
76.09.99↔	Sonstige Inzision an Gesichtsschädelknochen, sonstige	83.14.11↔	Fasziotomie oder Aponeurotomie, Schulter und Axilla
76.2x.00↔	Lokale Exz oder Destr e Läsion an Gschk, n.n.bez.	83.14.12↔	Fasziotomie oder Aponeurotomie, Oberarm und Ellenbogen
76.2x.10↔	Dekortikation eines Gesichtsschädelknochens	83.14.13↔	Fasziotomie oder Aponeurotomie, Unterarm
76.2x.11↔	Exzision von periostalem Gewebe an Gesichtsschädelknochen	83.14.14↔	Fasziotomie o Aponeurotomie, Brustwand, Bauch und Rücken
76.2x.12↔	Abtragung (modellierende Osteotomie) an Gesichtsschädkn	83.14.15↔	Fasziotomie o Aponeurotomie, Leist u Genreg u Gesäss
76.2x.20↔	Destruktion einer Läsion an Gesichtsschädelknochen	83.14.16↔	Fasziotomie oder Aponeurotomie, Untere Extremität
76.2x.99↔	Lokale Exz oder Destr e Läsion an Gschk, sonstige	83.14.19↔	Fasziotomie oder Aponeurotomie, Andere Lokalisation
76.31.00↔	Partielle Mandibulektomie, n.n.bez.	83.14.99↔	Fasziotomie oder Aponeurotomie, sonstige
76.31.10↔	Partielle Mandibulektomie ohne Rekonstruktion	83.19.00↔	Sonstige Durchtrennung von Weichteilen, n.n.bez.

83.19.10↔	Durchtrennung eines Muskels, Kopf und Hals	86.74.27↔	Klfl VerschiebeRotationspl an d Leist und Genreg
83.19.11↔	Durchtrennung eines Muskels, Schulter und Axilla	86.74.28↔	Kleinflächige Verschiebe-Rotationsplastik am Gesäß
83.19.12↔	Durchtrennung eines Muskels, Oberarm und Ellenbogen	86.74.29↔	Klfl VerschiebeRotationsplastik, an And Lok
83.19.13↔	Durchtrennung eines Muskels, Unterarm	86.74.2a↔	Klfl VerschiebeRotationspl an Os und Unterschenkel
83.19.14↔	Durchtrennung eines Muskels, Bruw, Bauch und Rücken	86.74.2b↔	Kleinflächige Verschiebe-Rotationsplastik am Fuß
83.19.15↔	Durchtr e Muskels, Leisten und Genreg und Gesäss	86.74.30↔	Klfl Transpositionsplastik a Kopf (auss Lip und Mund)
83.19.16↔	Durchtrennung eines Muskels, Untere Extremität	86.74.31↔	Kleinflächige Transpositionsplastik am Hals
83.19.19↔	Durchtrennung eines Muskels, Andere Lokalisation	86.74.32↔	Kleinflächige Transpositionsplastik an Schulter und Oberarm
83.19.20↔	Desins von Muskel, Sehne und Faszie, Kopf und Hals	86.74.33↔	Kleinflächige Transpositionsplastik am Unterarm
83.19.21↔	Desins von Muskel, Sehne und Fasz, Schulter und Axilla	86.74.34↔	Kleinflächige Transpositionsplastik an Brustwand und Rücken
83.19.22↔	Desins von Muskel, Sehne und Faszie, Oberarm und Ellb	86.74.35↔	Kleinflächige Transpositionsplastik an der Bauchregion
83.19.23↔	Desinsertion von Muskel, Sehne und Faszie, Unterarm	86.74.36↔	Klfl Transpositionsplastik an d Leisten und Genreg
83.19.24↔	Desins von M, Sehne und Fasz, Bruw, Bauch und Rücken	86.74.37↔	Kleinflächige Transpositionsplastik am Gesäß
83.19.25↔	Desins von M, Sehn u Fasz, Leist u Genreg u Gesäss	86.74.38↔	Klfl Transpositionsplastik an Os und Unterschenkel
83.19.26↔	Desins von Muskel, Sehne und Faszie, Untere Extremität	86.74.39↔	Kleinfl Transpositionsplastik, an andere Lokalisationen
83.19.29↔	Desins von Muskel, Sehne und Faszie, And Lokalisation	86.74.3a↔	Kleinflächige Transpositionsplastik am Fuß
83.19.30↔	Lappenstieldurchtrennung nach Lappenpl, Kopf und Ha	86.74.40↔	Kleinfl Insellappenplastik am Kopf (außer Lippe und Mund)
83.19.31↔	Lappenstidurcht nach Lappenpl, Schulter und Axilla	86.74.41↔	Kleinflächige Insellappenplastik am Hals
83.19.32↔	Lappenstidurcht nach Lappenpl, Oberarm und Ellb	86.74.42↔	Kleinflächige Insellappenplastik an Schulter und Oberarm
83.19.33↔	Lappenstieldurchtrennung nach Lappenplastik, Unterarm	86.74.43↔	Kleinflächige Insellappenplastik am Unterarm
83.19.34↔	Lappenstidurcht nach Lappenpl, Bruw, Bauch und Rücken	86.74.44↔	Kleinflächige Insellappenplastik an Brustwand und Rücken
83.19.35↔	Lappenstidurcht na Lappenpl, Leist u Genreg u Gesäss	86.74.45↔	Kleinflächige Insellappenplastik an der Bauchregion
83.19.36↔	Lappenstieldurchtrennung nach Lappenpl, Untere Extrem	86.74.46↔	Kleinflächige Insellappl an d Leisten und Genreg
83.19.39↔	Lappenstidurcht nach Lappenpl, And Lokalisation	86.74.47↔	Kleinflächige Insellappenplastik am Gesäß
83.19.90↔	Sonstige Durchtrennung von Weichteilen, Kopf und Hals	86.74.48↔	Klfl Insellappl an Oberschenkel und Unterschenkel
83.19.91↔	Sonst Durchtrennung von Weichteilen, Schulter und Axilla	86.74.49↔	Kleinflächige Insellappenplastik, an andere Lokalisationen
83.19.92↔	Sonst Durchtrennung von Weichteilen, Oberarm und Ellenbogen	86.74.4a↔	Kleinflächige Insellappenplastik am Fuß
83.19.93↔	Sonstige Durchtrennung von Weichteilen, Unterarm	86.74.50↔	Kleinflächige Z-Plastik am Kopf (außer Lippe und Mund)
83.19.94↔	So Durchtr von Weichteilen, Bruw, Bauch und Rücken	86.74.51↔	Kleinflächige Z-Plastik am Hals
83.19.95↔	So Durchtr von Weichteilen, Leist u Genreg u Gesäss	86.74.52↔	Kleinflächige Z-Plastik an Schulter und Oberarm
83.19.96↔	Sonst Durchtrennung von Weichteilen, Untere Extremität	86.74.53↔	Kleinflächige Z-Plastik am Unterarm
83.19.97↔	Sonst Durchtrennung von Weichteilen, Andere Lokalisation	86.74.54↔	Kleinflächige Z-Plastik an Brustwand und Rücken
83.19.99↔	Sonstige Durchtrennung von Weichteilen, sonstige	86.74.55↔	Kleinflächige Z-Plastik an der Bauchregion
86.70↔	Gestielte oder freie Lappen, n.n.bez.	86.74.56↔	Kleinflächige Z-Plastik an der Leisten- und Genitalregion
86.71↔	Harauspräg und Vorbereiten von gestielt oder fr Lappen	86.74.57↔	Kleinflächige Z-Plastik am Gesäß
86.72↔	Verschiebung eines gestielten Lappens	86.74.58↔	Kleinflächige Z-Plastik an Oberschenkel und Unterschenkel
86.73.00↔	Anbr von gestieltem oder fr Lappen an d Hand, n.n.bez.	86.74.59↔	Kleinflächige Z-Plastik, an andere Lokalisationen
86.73.10↔	Kleinflächige Dehnungsplastik an die Hand	86.74.5a↔	Kleinflächige Z-Plastik am Fuß
86.73.11↔	Kleinflächige Verschiebe-Rotationsplastik an die Hand	86.74.99↔	Anbr von gestielt oder fr Lappen an And Lok, sonstige
86.73.12↔	Kleinflächige Transpositionsplastik an die Hand	86.75.00↔	Revision von gestieltem oder freiem Lappen, n.n.bez.
86.73.13↔	Kleinflächige Insellappenplastik an die Hand	86.75.10↔	Revision von gestielt o fr Lp o fr Hauttx d Kopfes
86.73.14↔	Kleinflächige Z-Plastik an die Hand	86.75.11↔	Revision von gestielt o fr Lp o fr Hauttx d Halses
86.73.20↔	Großflächige Dehnungsplastik an die Hand	86.75.12↔	Rev von gestielt o fr Lp o fr Hauttx von Schult u Oba
86.73.21↔	Großflächige Verschiebe-Rotationsplastik an die Hand	86.75.13↔	Revision von gestielt o fr Lp o fr Hauttx d Unterarmes
86.73.22↔	Großflächige Transpositionsplastik an die Hand	86.75.14↔	Revision von gestielt oder fr Lp oder fr Hauttx d Hand
86.73.23↔	Großflächige Insellappenplastik an die Hand	86.75.15↔	Rev von gestielt o fr Lp o fr Hauttx d Bruw und Rücken
86.73.24↔	Großflächige Z-Plastik an die Hand	86.75.16↔	Revision von gestielt o fr Lp o fr Hauttx d Bauchreg
86.73.29↔	Sonstige lokale Lappenplastik an die Hand	86.75.17↔	Rev von gestielt o fr Lp o fr Hauttx d unteren Extrem
86.73.30↔	Anbr von fr Lappen mit mikrovasikulärer Anast an d Hand	86.75.19↔	Revision von gestielt o fr Lp o fr Hauttx and Lok
86.73.40↔	Anbr von gestielt reg o gestielt Fernl an d Hand	86.75.99↔	Revision von gestieltem oder freiem Lappen, sonstige
86.73.80↔	Komb plastische Eingriffe an Haut und Unterhaut der Hand	86.76.00↔	Anbr von gestielt o fr Lp an And Lok, Grofl, n.n.bez.
86.73.99↔	Anbr von gestielten oder fr Lappen an d Hand, sonstige	86.76.10↔	Großflächige Dehnungsplastik am Kopf (außer Lippe und Mund)
86.74.00↔	Anbr von gestielt oder fr Lappen an And Lok, n.n.bez.	86.76.11↔	Großflächige Dehnungsplastik am Hals
86.74.10↔	Kleinflächige Dehnungsplastik am Kopf (außer Lippe und Mund)	86.76.12↔	Großflächige Dehnungsplastik an Schulter und Oberarm
86.74.11↔	Kleinflächige Dehnungsplastik am Hals	86.76.13↔	Großflächige Dehnungsplastik am Unterarm
86.74.12↔	Kleinflächige Dehnungsplastik an Schulter und Oberarm	86.76.14↔	Großflächige Dehnungsplastik an Brustwand und Rücken
86.74.13↔	Kleinflächige Dehnungsplastik am Unterarm	86.76.15↔	Großflächige Dehnungsplastik an der Bauchregion
86.74.14↔	Kleinflächige Dehnungsplastik an Brustwand und Rücken	86.76.16↔	Großfl Dehnungsplastik an der Leisten- u Genitalregion
86.74.15↔	Kleinflächige Dehnungsplastik an der Bauchregion	86.76.17↔	Großflächige Dehnungsplastik am Gesäß
86.74.16↔	Kleinfl Dehnungsplastik an der Leisten- u Genitalregion	86.76.19↔	Großflächige Dehnungsplastik, an andere Lokalisationen
86.74.17↔	Kleinflächige Dehnungsplastik am Gesäß	86.76.1a↔	Grossfl Dehnungsplastik an Oberschenkel und Unterschenkel
86.74.18↔	Kleinfl Dehnungsplastik an Oberschenkel und Unterschenkel	86.76.1b↔	Großflächige Dehnungsplastik am Fuß
86.74.19↔	Kleinflächige Dehnungsplastik, an andere Lokalisationen	86.76.20↔	Grofl VerschiebeRotationspl a Kopf (auss Lip u Mund)
86.74.1a↔	Kleinflächige Dehnungsplastik am Fuß	86.76.21↔	Großflächige Verschiebe-Rotationsplastik am Hals
86.74.20↔	Klfl VerschiebeRotationspl a Kopf (auss Lip und Mund)	86.76.22↔	Grossfl Verschiebe-Rotationsplastik an Schulter und Oberarm
86.74.21↔	Kleinflächige Verschiebe-Rotationsplastik am Hals	86.76.23↔	Großflächige Verschiebe-Rotationsplastik am Unterarm
86.74.22↔	Klfl VerschiebeRotationsplastik an Schulter und Oba	86.76.24↔	Grossfl Verschiebe-Rotationsplastik an Brustwand und Rücken
86.74.23↔	Kleinflächige Verschiebe-Rotationsplastik am Unterarm	86.76.25↔	Großflächige Verschiebe-Rotationsplastik an der Bauchregion
86.74.25↔	Klfl VerschiebeRotationsplastik an Bruw und Rücken	86.76.26↔	Grofl VerschiebeRotationspl an d Leist und Genreg
86.74.26↔	Kleinflächige Verschiebe-Rotationsplastik an der Bauchregion	86.76.27↔	Großflächige Verschiebe-Rotationsplastik am Gesäß

86.76.28↔	Groß VerschiebeRotationspl an Os und Unterschenkel	86.78.26↔	Anbr v gstielt rg Lp o gstielt Fml an d Leist u Gnrg
86.76.29↔	Grossfl Verschiebe-Rotationsplastik an andere Lokalisation	86.78.27↔	Anbr von gestielt reg Lp o gestielt Fernl a Gesäß
86.76.2a↔	Großflächige Verschiebe-Rotationsplastik am Fuß	86.78.28↔	Anbr v gstielt rg Lp o gstielt Fml an d unt Extrm
86.76.30↔	Groß Transpositionsplastik a Kopf (auss Lip und Mund)	86.78.29↔	Anbr von gestielt reg Lp o gestielt Fernl an And Lok
86.76.31↔	Großflächige Transpositionsplastik am Hals	86.78.30↔	Kmb Plst Engr an Haut u Unth d Kpfs (auss Lp u Mnd)
86.76.32↔	Großflächige Transpositionsplastik an Schulter und Oberarm	86.78.31↔	Komb plastische Ingr an Haut und Unterhaut d Halses
86.76.33↔	Großflächige Transpositionsplastik am Unterarm	86.78.32↔	Komb Plast Ingr an Haut u Unterhaut von Schult u Oba
86.76.34↔	Großflächige Transpositionsplastik an Brustwand und Rücken	86.78.33↔	Komb Plast Ingr an Haut und Unterhaut d Unterarmes
86.76.35↔	Großflächige Transpositionsplastik an der Bauchregion	86.78.34↔	Komb Plast Ingr an Haut u Unterhaut von Bruw u Rücken
86.76.36↔	Groß Transpositionsplastik an d Leisten und Genreg	86.78.35↔	Komb Plast Ingr an Haut und Unterhaut von Bauchreg
86.76.37↔	Großflächige Insellappenplastik am Gesäß	86.78.36↔	Komb Plast Ingr an Haut u Unterhaut d Leist u Genreg
86.76.38↔	Groß Transpositionsplastik an Os und Unterschenkel	86.78.37↔	Komb plastische Ingr an Haut und Unterhaut d Gesäßes
86.76.39↔	Großflächige Transpositionsplastik an andere Lokalisation	86.78.38↔	Komb Plast Ingr an Haut u Unterhaut d unteren Extrem
86.76.3a↔	Großflächige Transpositionsplastik am Fuß	86.78.39↔	Komb plastische Ingr an Haut und Unterhaut and Lok
86.76.40↔	Grossfl Insellappenplastik am Kopf (außer Lippe und Mund)	86.78.40↔	Anbr v sonst gestielt o fr Lp a Kopf (auss Lip u Mund)
86.76.41↔	Großflächige Insellappenplastik am Hals	86.78.41↔	Anbringen von sonstm gestielten oder freien Lappen am Hals
86.76.42↔	Großflächige Insellappenplastik an Schulter und Oberarm	86.78.42↔	Anbr von sonstigem gestielt o fr Lp an Schult und Oba
86.76.43↔	Großflächige Insellappenplastik am Unterarm	86.78.43↔	Anbr von sonstigem gestielt oder fr Lappen a Unterarm
86.76.44↔	Großflächige Insellappenplastik an Brustwand und Rücken	86.78.44↔	Anbr von sonstigem gestielt o fr Lp an Bruw und Rücken
86.76.45↔	Großflächige Insellappenplastik an der Bauchregion	86.78.45↔	Anbr von sonstigem gestielt oder fr Lp an d Bauchreg
86.76.46↔	Groß Insellappenplastik an d Leisten und Genreg	86.78.46↔	Anbr von sonst gestielt o fr Lp an d Leist und Genreg
86.76.47↔	Großflächige Insellappenplastik am Gesäß	86.78.47↔	Anbringen von sonstm gestielten o freien Lappen am Gesäß
86.76.48↔	Groß Insellappl an Oberschenkel und Unterschenkel	86.78.48↔	Anbr von sonst gestielt o fr Lp an d unteren Extrem
86.76.49↔	Großflächige Insellappenplastik, an andere Lokalisationen	86.78.49↔	Anbr von sonstigem gestielt oder fr Lappen an And Lok
86.76.4a↔	Großflächige Insellappenplastik am Fuß	86.78.99↔	Sonstige Lappenplastiken, sonstige
86.76.99↔	Anbr von gestielt o fr Lp an And Lok, GroFl, sonstige	86.94.00↔	Eins o Ers v Plsgnrt e Neurstm, Enzlsys, N spzf ob aufbl, nnbz
86.77.00↔	Anbringen von sonstiger lokaler Lappenplastik, n.n.bez.	86.94.10↔	Erstz v Plsgnrt e intrkr Neurstm, Enzlsys, N wiedraufli
86.77.10↔	Sonst lokale Lappenplastik am Kopf (außer Lippe und Mund)	86.94.11↔	Erstz v Plsgnrt e epd Neurstm, Enzlsys, N wiedraufli
86.77.11↔	Sonstige lokale Lappenplastik am Hals	86.94.12↔	Erstz v Plsgnrt e prph Neurstm, Enzlsys, N wiedraufli
86.77.12↔	Sonstige lokale Lappenplastik an Schulter und Oberarm	86.94.20↔	Erstz v Plsgnrt e intrkr Neurstm, Enzlsys, N wiedraufli
86.77.13↔	Sonstige lokale Lappenplastik am Unterarm	86.94.21↔	Erstz v Plsgnrt e epd Neurstm, Enzlsys, N wiedraufli
86.77.14↔	Sonstige lokale Lappenplastik an Brustwand und Rücken	86.94.22↔	Erstz v Plsgnrt e prph Neurstm, Enzlsys, N wiedraufli
86.77.15↔	Sonstige lokale Lappenplastik an der Bauchregion	86.94.99↔	Eins o Ers v Plsgnrt e Neurstm, Enzlsys, N spzf ob aufbl, so
86.77.16↔	Sonst lokale Lappenplastik an der Leisten- und Genitalregion	86.95.00↔	Eins o Ers v Plsgnrt e Neurstm, Mhrlsys, N spzf ob aufbl, nnbz
86.77.17↔	Sonstige lokale Lappenplastik am Gesäß	86.95.10↔	Erstz v Plsgnrt e intrkr Neurstm, Mhrlsys, N wiedraufli
86.77.18↔	Sonst lokale Lappenplastik an Oberschenkel und Uschenkel	86.95.11↔	Erstz v Plsgnrt e epd Neurstm, Mhrlsys, N wiedraufli
86.77.19↔	Sonstige lokale Lappenplastik, an andere Lokalisationen	86.95.12↔	Erstz v Plsgnrt e prph Neurstm, Mhrlsys, N wiedraufli
86.77.1a↔	Sonstige lokale Lappenplastik am Fuß	86.95.20↔	Erstz v Plsgnrt e intrkr Neurstm, Mhrlsys, N wiedraufli
86.77.99↔	Anbringen von sonstiger lokaler Lappenplastik, sonstige	86.95.21↔	Erstz v Plsgnrt e epd Neurstm, Mhrlsys, N wiedraufli
86.78.00↔	Sonstige Lappenplastiken, n.n.bez.	86.95.22↔	Erstz v Plsgnrt e prph Neurstm, Mhrlsys, N wiedraufli
86.78.10↔	Anbr v fr Lp m mkrvsk Anast a Kpf (auss Lp u Mnd)	86.95.99↔	Eins o Ers v Plsgnrt e Neurstm, Mhrlsys, N spzf ob aufbl, so
86.78.11↔	Anbr von fr Lappen mit mikrovasculärer Anast a Hals	86.96.00↔	Erstz o Erstz v snst Plsgnrt e Neurstm, n.n.bz.
86.78.12↔	Anbr von fr Lp m mikrovascul Anast an Schulter und Oba	86.96.10↔	Einsetz von Pulsgenerator zur Vorderwurzelstimulation
86.78.13↔	Anbr von fr Lp mit mikrovasculärer Anast a Unterarm	86.96.11↔	Einsetzen von Pulsgenerator zur Vagusnervstimulation
86.78.14↔	Anbr von fr Lp m mikrovascul Anast an Bruw und Rücken	86.96.20↔	Ersetzen von Pulsgenerator zur Vorderwurzelstimulation
86.78.15↔	Anbr von fr Lp mit mikrovasculärer Anast an Bauchreg	86.96.21↔	Ersetzen von Pulsgenerator zur Vagusnervstimulation
86.78.16↔	Anbr von fr Lp m mikrovascul Anast an d Leist u Genreg	86.96.99↔	Einsetz o Ersetz von sonst Pulsgenerat e Neurostim, so
86.78.17↔	Anbr von fr Lappen mit mikrovasculärer Anast a Gesäß	86.97↔	Erstz o Erstz v aufbl Plsgnrt e Neurstm, Enzlsys
86.78.18↔	Anbr von fr Lp m mikrovascul Anast an d unteren Extrem	86.98.00↔	Eins o Erstz v aufbl Plsgnrt e Neurstm, Mhrlsys, nnbz
86.78.19↔	Anbr von fr Lp mit mikrovasculärer Anast an And Lok	86.98.10↔	Erstz v aufbl Plsgnrt e intrkr Neurstm, Mhrlsys
86.78.20↔	Anbr v gstielt rg Lp o gstielt Fml a Kpf (auss Lp u Mnd)	86.98.11↔	Erstz v aufbl Plsgnrt e epd Neurstm, Mhrlsys
86.78.21↔	Anbr von gestielt regionalem Lp o gestielt Fernl a Ha	86.98.12↔	Erstz v aufbl Plsgnrt e prph Neurstm, Mhrlsys
86.78.22↔	Anbr v gstielt rg Lp o gstielt Fml an Schl u Ob	86.98.20↔	Erstz v aufbl Plsgnrt e intrkr Neurstm, Mhrlsys
86.78.23↔	Anbr von gestielt reg Lp o gestielt Fernl a Unterarm	86.98.21↔	Ersetz v aufbl Pulsgenerat e epid Neurostim, Mehrelsys
86.78.24↔	Anbr v gstielt rg Lp o gstielt Fml an Brw u Rückn	86.98.22↔	Erstz v aufbl Plsgnrt e prph Neurstm, Mhrlsys
86.78.25↔	Anbr v gstielt reg Lp o gestielt Fernl an d Bauchreg	86.98.99↔	Erstz o Erstz v aufbl Plsgnrt e Neurstm, Mhrlsys, so

ADRG J09**Eingriffe bei Sinus pilonidalis und perianal**

Mindestens eine Prozedur in Tabelle J09-1

DRG J09A**Eingriffe bei Sinus pilonidalis und perianal, Alter < 16 Jahre**

Alter < 16 Jahre

DRG J09B**Eingriffe bei Sinus pilonidalis und perianal, Alter > 15 Jahre**

Prozedur J09-1

48.81↔	Inzision am Perirektalgewebe	49.79.10↔	Anteriore Anorektoplastik
48.82↔	Exzision von Perirektalgewebe	49.79.11↔	Posteriore sagittale Anorektoplastik
49.01↔	Inzision eines Perianalabszesses	49.79.12↔	Erw Pst sgt Anrktpl m Engrffn an Nchbrggn
49.02↔	Sonstige Inzision am Perianalgewebe	49.79.13↔	Abdper oder sakroabdominoperineale Durchzugsoperation
49.03↔	Exzision von Mariskten	49.79.14↔	Anoproktoplastik
49.04↔	Sonstige Exzision am Perianalgewebe	49.79.15↔	Sonstige plastische Rekonstruktion b anorektalen Anom
49.11↔	Anale Fistulotomie	49.79.99↔	Sonstige Rekonstruktion am Analsphinkter, sonstige
49.39↔	Sonstige lokale Exz oder Destr von Läs oder Gew a Anus	86.03‡↔	Inzision an Sinus pilonidalis oder Pilonidalzyste
49.79.00↔	Sonstige Rekonstruktion am Analsphinkter, n.n.bez.	86.21↔	Exzision von Pilonidalzyste oder Sinus pilonidalis

ADRG J10**Plastische Operationen an Haut, Unterhaut und Mamma**

Prozedur in Tabelle J10-1

DRG J10Z**Plastische Operationen an Haut, Unterhaut und Mamma****Prozedur J10-1**

05.21↔	Exzision des Ganglion sphenopalatinum	18.31.10↔	Rd Exz Läs a äus Ohr o i äus Ghörg o Prt Rs d Ohrm,N hst kntr
05.22↔	Zervikale Sympathektomie	18.31.11↔	Rd Exz Läs a äus Ohr o i äus Ghörg o Prt Rs d Ohrm,hst kntr
05.23↔	Lumbale Sympathektomie	18.31.19↔	Radikale Exzision einer Läsion am äusseren Ohr, sonst
05.24↔	Präsakrale Sympathektomie	18.39.00↔	Sonstige Exzision am äusseren Ohr, n.n.bez.
05.25↔	Periarterielle Sympathektomie	18.39.10↔	Resektion d Ohrmuschel, total, nicht hist kontrolliert
05.26↔	Thorakale Sympathektomie	18.39.11↔	Resektion der Ohrmuschel: total, histographisch kontrolliert
05.29↔	Sonstige Sympathektomie und Exzision eines Ganglions	18.39.19↔	Sonstige Resektion der Ohrmuschel, sonstige
08.43↔	Behebung von Entropium oder Ektropium d Keilresektion	18.39.99↔	Sonstige Exzision am äusseren Ohr, sonstige
08.44.00↔	Behebung von Entropium o Ektropium durch Lidplastik, n.n.bez.	18.5↔	Chirurgische Korrektur absteherender Ohren
08.44.10↔	Bhb v Entrp o Ektrp d Ldplst, hr Vrkd d Agnlids	18.6x.00↔	Rekonstruktion des äusseren Gehörganges, n.n.bez.
08.44.99↔	Sonst Behebung von Entropium o Ektropium durch Lidplastik	18.6x.10↔	Erweiterung des äusseren Gehörganges
08.51↔	Kanthotomie	18.6x.20↔	Rekonstruktion eines (bestehenden) äusseren Gehörganges
08.52↔	Blepharorrhaphie	18.6x.30↔	Konstruktion eines (nicht bestehenden) äusseren Gehörganges
08.59.00↔	Sonstige Anpassung der Lidposition, n.n.bez.	18.6x.99↔	Rekonstruktion des äusseren Gehörganges, sonstige
08.59.10↔	Kanthoplastik, n.n.bez.	18.71.00↔	Ohrmuschelaufbau, n.n.bez.
08.59.11↔	Kanthopexie	18.71.10↔	Ohrmuschelaufbau, partiell, n.n.bez.
08.59.12↔	Korrekturoperation bei Epikanthus	18.71.11↔	Ohrmuschelaufbau, partiell mit Gewebeerweiterer
08.59.99↔	Sonstige Anpassung der Lidposition, sonstige	18.71.12↔	Ohrmuschelaufbau, partiell mit Galealappen
08.61.00↔	Plast Reko d Lids m Hautappen o Tx, n.n.bez.	18.71.13↔	Ohrmuschelaufbau, partiell mit Knorpeltransplantat
08.61.10↔	Plastische Rekonstruktion des Augenlids mit Hautlappen	18.71.14↔	Ohrmuschelaufbau, partiell mit mikrovaskulärem Lappen
08.61.11↔	Plastische Rekonstruktion des Augenlids mit Hauttransplantat	18.71.19↔	Ohrmuschelaufbau, partiell, sonstige
08.61.99↔	Sonstige Plast Reko d Lids m Hautlap o transplantat	18.71.20↔	Ohrmuschelaufbau, total, n.n.bez.
08.62↔	Plast Reko d Lids m Schleimhautlappen o transplantat	18.71.21↔	Ohrmuschelaufbau, total mit Gewebeerweiterer
08.63↔	Plastische Rekonstruktion d Augenlids mit Haarfolkt	18.71.22↔	Ohrmuschelaufbau, total mit Galealappen
08.64↔	Plast Rekonstruktion d Lids m tarsokonjunktivalem Lp	18.71.23↔	Ohrmuschelaufbau, total mit Knorpeltransplantat
08.69.00↔	So Plast Reko d Lids m Lp o Transplantaten, n.n.bez.	18.71.24↔	Ohrmuschelaufbau, total mit mikrovaskulärem Lappen
08.69.10↔	Plastische Rekonstruktion des Augenlids mit Knorpel	18.71.29↔	Ohrmuschelaufbau, total, sonstige
08.69.11↔	Plastische Rekonstruktion d Lids mit allopl Material	18.71.30↔	Implant von allopl Materialien b Aufb e Ohrmuschel
08.69.12↔	Plast Reko d Lids m Verschiebe u Rotationspl d Lides	18.71.99↔	Ohrmuschelaufbau, sonstige
08.69.13↔	Plast Rekonstruktion des Augenlids mit Oberlidverlängerung	18.72↔	Reinsertion eines amputierten Ohres
08.69.19↔	Plast Reko d Lids m sonstigem Lp o Transplantaten	18.79↔	Sonstige plastische Rekonstruktion am äusseren Ohr
08.69.99↔	So Plast Reko d Lids m Lp o Transplantaten, so	19.9x.00↔	Sonst plastische Rekonstruktion am Mittelohr, n.n.bez.
08.82↔	Versorg e Risswund d Lids, d Lidrand umfass, part Tief	19.9x.10↔	Mikrochirurgische Operationen am Mittelohr, n.n.bez.
08.83↔	Sonstige Versorgung e Risswunde d Lids, part Tiefe	19.9x.11↔	Verkleinerung einer Radikalhöhle
08.84↔	Vrsrg e Rsswnd d Lids, d Ldrnd umfss, vll Tief	19.9x.12↔	Reko d Mitthres: Reimpl / Reko d hint Gehörgangswand
08.85↔	Sonst Versorgung einer Risswunde des Augenlids, volle Tief	19.9x.13↔	Rekonstruktion des Mittelohres
08.86↔	Rhytidektomie am Unterlid	19.9x.14↔	Verschluss einer Mastoid-Fistel
08.87↔	Rhytidektomie am Oberlid	19.9x.19↔	Mikrochirurgische Operationen am Mittelohr, sonstige
08.89.00↔	Sonst plastische Rekonstruktion des Augenlids, n.n.bez.	19.9x.99↔	Sonst plastische Rekonstruktion am Mittelohr, sonst
08.89.10↔	Plast Reko d Lids, medialer o lateraler Lidwinkel	21.07↔	Stllng e Epstx d Exz v ns Mks u Hauttx an Spt u lt Nswnd
08.89.11↔	Plastische Rekonstruktion d Augenlids d Hebung d Augbr	21.1↔	Inzision an der Nase
08.89.12↔	Plast Reko d Lids d Entf e Fettgewebeprolapses d Orb	21.30↔	Lokale Exzision und Destr e Läsion an d Nase, n.n.bez.
08.89.13↔	Plast Reko d Lids d Oberflächenbehandlung m Laser	21.31.00↔	Lokale Exzision und Destr e endonasale Läsion, n.n.bez.
08.89.14↔	Plast Reko d Lids d sonstige Oberlidverlängerung	21.31.10↔	Lokale Exzision einer endonasalen Läsion, Zugang endonasal
08.89.15↔	Plast Rekonstruktion d Lids d Unterlidverlängerung	21.31.12↔	Destruktion einer endonasalen Läsion
08.89.99↔	Sonst plastische Rekonstruktion des Augenlids, sonst	21.31.19↔	Lokale Exzision einer endonasalen Läsion, sonstige
18.31.00↔	Radikale Exzision einer Läsion am äusseren Ohr, n.n.bez.	21.31.99↔	Lokale Exzision und Destr e endonasale Läsion, sonstige

21.32.00↔	Exz und lokale Destr e and Läsion an d Nase, n.n.bez.	30.4x.27↔	Rd Lrykt, m Phryngkt u Schlddrs, Rk m Mgnhchzg
21.32.10↔	Exz und Lok Destr e and Läs an d Nas, nicht hist kontr	30.4x.29↔	Rad Laryekt, m Pharyngekt und Schilddres, so Reko
21.32.11↔	Exz und lokale Destr e and Läs an d Nase, hist kontr	30.4x.99↔	Radikale Laryngektomie, sonstige
21.32.99↔	Exz und lokale Destr e and Läsion an d Nase, sonstige	40.40↔	Radikale Neck dissection, n.n.bez.
21.4x.00↔	Resektion der Nase, n.n.bez.	40.41.00↔	Radikale unilaterale Neck dissection, n.n.bez.
21.4x.10↔	Resektion der Nase, partiell, nicht histographisch kontrolliert	40.41.10↔	Sel (funkt) Neck dissec, supraomohyoid (Reg IIII)
21.4x.11↔	Resektion der Nase, partiell, histographisch kontrolliert	40.41.11↔	Selekt (funkt) Neck dissection, lateral (Region II-IV)
21.4x.20↔	Resektion der Nase, subtotal, nicht histographisch kontrolliert	40.41.12↔	Sel (funkt) Neck dissec, anterolateral (Reg IIV)
21.4x.21↔	Resektion der Nase, subtotal, histographisch kontrolliert	40.41.13↔	Sel (funkt) Neck dissec, posterolateral (Reg IIIV)
21.4x.22↔	Resektion der Nase, total, nicht histographisch kontrolliert	40.41.14↔	Selektive (funkt) Neck dissection, central (Region VI)
21.4x.31↔	Resektion der Nase, total, histographisch kontrolliert	40.41.20↔	Radikale Neck dissection (inkl. modifiziert)
21.4x.99↔	Sonstige Resektion der Nase	40.41.21↔	Extended Neck dissection
21.83.00↔	Totale plastische Nasenrekonstruktion, n.n.bez.	40.41.99↔	Radikale unilaterale Neck dissection, sonstige
21.83.10↔	Septorhpl m Korr d Knorp o d Kn, m lok autog Tx	40.42↔	Radikale bilaterale Neck dissection
21.83.11↔	Sptrhpl m Krr d Knrp o d Kn,m dst autg Tx,allg o xng Tx	40.50↔	Radikale Exzision von Lymphknoten, n.n.bez.
21.83.12↔	Septorhinoplastik mit Korrektur des Knochens u des Knorpels	40.51.00↔	Radikale Exzision von axillären Lymphknoten, n.n.bez.
21.83.20↔	Tot Plast Nasenrekonstruktion m Implant von allopl Mat	40.51.10↔	Radikale Exz von axillären Lk als selbständiger Eingr
21.83.99↔	Totale plastische Nasenrekonstruktion, sonstige	40.51.11↔	Radikale Exz von axillären Lk i Rahmen e and Eingr
21.84↔	Revision einer Rhinoplastik	40.51.99↔	Radikale Exzision von axillären Lymphknoten, sonstige
21.85↔	Augmentationsrhinoplastik	40.52.00↔	Radikale Exzision von periaortalen Lymphknoten, n.n.bez.
21.86.00↔	Rhinoplastik der Nasenweichteile, n.n.bez.	40.52.10↔	Rd Exz v rtrprtn(praort,prk)u plvnn Lk als slbst Engr
21.86.10↔	Rhinoplastik der Nasenweichteile, äußere Nase	40.52.11↔	Rd Exz v rtrprtn(praort,prk)u plvnn Lk i Rhmn e and Engr
21.86.11↔	Rhinoplastik mit lokalen oder distalen Lappen	40.52.99↔	Radikale Exzision von periaortalen Lymphknoten, sonst
21.86.99↔	Rhinoplastik der Nasenweichteile, sonstige	40.53.00↔	Radikale Exzision von iliakalen Lymphknoten, n.n.bez.
21.87↔	Sonstige Rhinoplastik	40.53.10↔	Radikale Exz von iliakalen Lk als selbständiger Eingr
21.88.00↔	Sonstige Septumplastik, n.n.bez.	40.53.11↔	Radikale Exz von iliakalen Lk i Rahmen e and Eingr
21.88.10↔	Septumplastik, Septumunterfütterung	40.53.99↔	Radikale Exzision von iliakalen Lymphknoten, sonstige
21.88.11↔	Sptmpl, Vrschl e Sptmprfrtion m SchleimhVrschieblppn	40.54.00↔	Radikale Exzision der Leistenengegend, n.n.bez.
21.88.12↔	Septumplastik, Plastische Korrektur ohne Resektion	40.54.10↔	Radikale Exzision der Leistenengegend als selbst Eingriff
21.88.13↔	Septumplastik, Plastische Korrektur mit Resektion	40.54.11↔	Radikale Exz d Leistenengegend im Rahmen e and Eingr
21.88.14↔	Sptmpl, Plst Rk d Nnspt, m lk autg Tx (Austauschplst)	40.54.99↔	Radikale Exzision der Leistenengegend, sonstige
21.88.15↔	Sptmpl, Plst Rk d Nnspt, m dst autg Tx, allg o xng Tx	40.59.00↔	Radikale Exzision anderer Lymphknoten, n.n.bez.
21.88.99↔	Sonstige Septumplastik, sonstige	40.59.10↔	Radikale Exz and Lk als selbständiger Eingr, n.n.bez.
21.89↔	Sonst plastische Rekonstruktion und Operationen an der Nase	40.59.11↔	Radikale Exz mediastinaler Lk als selbständiger Eingr
21.91↔	Lösung von Synechien der Nase	40.59.12↔	Rad Exz peribronchialer Lk als selbständiger Eingr
27.55.00↔	Vollhauttransplantat an Lippe und Mund, n.n.bez.	40.59.19↔	Radikale Exz and Lk als selbständiger Eingr, sonstige
27.55.10↔	Kleinflächiges Vollhauttransplantat an Lippe und Mund	40.59.20↔	Radikale Exz and Lk i Rahmen e and Eingr, n.n.bez.
27.55.20↔	Großflächiges Vollhauttransplantat an Lippe und Mund	40.59.21↔	Radikale Exz mediastinaler Lk i Rahmen e and Eingr
27.55.99↔	Vollhauttransplantat an Lippe und Mund, sonstige	40.59.22↔	Radikale Exz peribronchialer Lk i Rahmen e and Eingr
27.58↔	Rv e gstielt o fr Lp o fr Hauttrnsplntts an Lp u Mnd	40.59.29↔	Radikale Exz and Lk i Rahmen e and Eingr, sonstige
27.59.00↔	Sonst plastische Rekonstruktion an Lippe und Mund, n.n.bez.	40.59.99↔	Radikale Exzision anderer Lymphknoten, sonstige
27.59.10↔	Kleinfl temporäres HautRegenerationsgraft an d Lippe	76.64↔	Sonstige orthognathische Chirurgie an der Mandibula
27.59.11↔	Grossflächiges temporäres HautRegenergraft an d Lip	82.46.00↔	Naht an Muskel oder Faszie der Hand, n.n.bez.
27.59.20↔	Klfl Weichteildeckung d kult Keratinozyten an d Lippe	82.46.10↔	Naht an einer Faszie der Hand
27.59.21↔	Grofl Weichteildeckung d kult Keratinozyten an d Lippe	82.46.20↔	Naht an einem Muskel der Hand
27.59.30↔	Klfl temp Weichteildeckung d Komb mehr Verf an d Lip	82.46.99↔	Naht an Muskel oder Faszie der Hand, sonstige
27.59.31↔	Grossflächige temp Weichtd d Komb mehr Verf an d Lip	82.54↔	Reinsertion eines Muskels der Hand
27.59.40↔	So Plast Reko an Lip und Mund m fr mikrovaskanast Tx	82.55↔	Sonstige Längenänderung an Muskel oder Sehne der Hand
27.59.41↔	Sonstige Plast Reko an Lip und Mund m gestielt Fernl	82.56↔	Sonstr Transfer oder Transplantation einer Sehne der Hand
27.59.50↔	Lappenstieldurchtrennung nach Hautplastik an der Lippe	82.58↔	Sonstr Transfer oder Transplantation eines Handmuskels
27.59.60↔	Einsetzen eines Gewebeexpanders an der Lippe	82.59↔	Sonstige Transposition eines Handmuskels
27.59.99↔	Sonst plastische Rekonstruktion an Lippe und Mund, sonst	82.72.00↔	Plast Op an d Hand m M o FaszTransplantat, n.n.bez.
27.61↔	Naht einer Rissverletzung am Gaumen	82.72.10↔	Plastische Op m M o FaszTransplantat an e Fing
30.4x.00↔	Radikale Laryngektomie, n.n.bez.	82.72.11↔	Plast Op m M o FaszTransplantat an sonst Teil d Hand
30.4x.10↔	Radikale Laryngektomie, mit Pharyngektomie, oh Rekonstrukt	82.72.99↔	Plast Op an d Hand m M o FaszTransplantat, sonstiges
30.4x.11↔	Rad Laryekt, m Pharyngekt, Reko m lok Schleimhaut	82.79↔	Plastische Op an d Hand m and Transplantat o Implant
30.4x.12↔	Rad Laryekt, m Pharyngekt, Reko m Ni vaskul Tx	82.82↔	Plastische Rekonstruktion einer Spalthand
30.4x.13↔	Rad Laryekt, m Pharyngekt, Reko m gestielt reg Lp	82.83↔	Plastische Rekonstruktion bei Makrodaktylie
30.4x.14↔	Rad Laryekt, m Pharyngekt, Reko m gestielt Lp	82.86.00↔	Sonstige Tenoplastik an der Hand, n.n.bez.
30.4x.15↔	Rad Laryekt, m Pharyngekt, Reko m fr mikrovaskanast Tx	82.86.10↔	Tenoplastik von Beugesehen der Hand
30.4x.16↔	Rad Laryekt, m Pharyngekt, Rekonstruktion m fr Darmt	82.86.11↔	Schaffung eines Transplantlagers für Sehnen an der Hand
30.4x.17↔	Rad Laryekt, m Pharyngekt, Reko m Magenhochzug	82.86.12↔	Revision (ohne Wechsel) e Sehnenimplantates an d Hand
30.4x.19↔	Rad Laryekt, m Pharyngekt, sonstige Rekonstruktion	82.86.13↔	Wechsel eines Sehnenimplantates an der Hand
30.4x.20↔	Rad Laryekt, m Pharyngekt und Schilddres, oh Reko	82.86.99↔	Sonstige Tenoplastik an der Hand, sonstige
30.4x.21↔	Rd Lrykt, m Phryngkt u Schlddrs, Rk m lk Schleimh	82.89.00↔	Sonstige plastische Operationen an der Hand, n.n.bez.
30.4x.22↔	Rd Lrykt, m Phryngkt u Schlddrs, Rk m N vskl Tx	82.89.10↔	Sehnenscheidenplastik an der Hand
30.4x.23↔	Rd Lrykt, m Phryngkt u Schlddrs, Rk m gstielt rg Lp	82.89.11↔	Knöchern Ref von Bänder d Handwur und Mitthand
30.4x.24↔	Rd Lrykt, m Phryngkt u Schlddrs, Rk m gstielt Lp	82.89.12↔	Knöchern Refixation von sonstigen Bänder der Hand
30.4x.25↔	Rd Lrykt, m Phryngkt u Schlddrs, Rk m fr mkrvsknst Tx	82.89.13↔	Glüßgreifnd Weichteildstrktion b kng Anm d Hnd
30.4x.26↔	Rd Lrykt, m Phryngkt u Schlddrs, Rk m fr Drmt	82.89.14↔	Radialisation bei kongenitalen Anomalien der Hand

82.89.15↔	Rs v Schnürrngm n plstschr Rk b kng Anm d Hnd	86.75.17↔	Rev von gestielt o fr Lp o fr Hauttx d unteren Extrem
82.89.16↔	Transfer einer Zehe als Fingersersatz	86.75.19↔	Revision von gestielt o fr Lp o fr Hauttx and Lok
82.89.99↔	Sonstige plastische Operationen an der Hand, sonstige	86.75.99↔	Revision von gestieltem oder freiem Lappen, sonstige
86.25.00↔	Dermabrasion, n.n.bez.	86.76.50↔	Großflächige Z-Plastik am Kopf (außer Lippe und Mund)
86.25.10↔	Kleinflächige Dermabrasion	86.76.51↔	Großflächige Z-Plastik am Hals
86.25.20↔	Großflächige Dermabrasion	86.76.52↔	Großflächige Z-Plastik an Schulter und Oberarm
86.25.99↔	Dermabrasion, sonstige	86.76.53↔	Großflächige Z-Plastik am Unterarm
86.69.00↔	Sonst Hauttransplantation an andere Lokalisationen, n.n.bez.	86.76.54↔	Großflächige Z-Plastik an Brustwand und Rücken
86.69.10↔	Klfl Spalthauttx an D Kopf (auss Lip und Mund)	86.76.55↔	Großflächige Z-Plastik an der Bauchregion
86.69.11↔	Kleinflächige Spalthauttransplantation an den Hals	86.76.56↔	Großflächige Z-Plastik an der Leisten- und Genitalregion
86.69.12↔	Kleinfl Spalthauttransplantation an Schulter u Oberarm	86.76.57↔	Großflächige Z-Plastik am Gesäß
86.69.13↔	Kleinflächige Spalthauttransplantation an den Unterarm	86.76.58↔	Großflächige Z-Plastik an Oberschenkel und Unterschenkel
86.69.14↔	Kleinflächige Spalthauttransplantation an die Hand	86.76.59↔	Großflächige Z-Plastik an andere Lokalisationen
86.69.15↔	Kleinfl Spalthauttransplantation an Brustwand und Rücken	86.76.5a↔	Großflächige Z-Plastik am Fuß
86.69.16↔	Kleinflächige Spalthauttransplantation an der Bauchregion	86.81↔	Straffungsoperation am Gesicht
86.69.17↔	Klfl Spalthauttransplantation an d Leisten und Genreg	86.82↔	Rhytidektomie am Gesicht
86.69.18↔	Klfl Spalthauttransplantation an Os und Unterschenkel	86.83.00↔	Gewebereduktionsplastik, n.n.bez.
86.69.19↔	Kleinfl Spalthauttransplantation an andere Lokalisation	86.83.13↔	Gewebereduktionsplastik an Unterarm
86.69.1a↔	Kleinflächige Spalthauttransplantation an den Fuß	86.83.14↔	Gewebereduktionsplastik an Hand
86.69.20↔	Grofl Spalthauttx an D Kopf (auss Lip und Mund)	86.83.15↔	Gewebereduktionsplastik an der Bauchregion
86.69.21↔	Großflächige Spalthauttransplantation an den Hals	86.83.16↔	Gewebereduktionsplastik an d Leist u Genreg o a Gesäß
86.69.22↔	Großfl Spalthauttransplantation an Schulter u Oberarm	86.83.17↔	Gewebereduktionsplastik an der unteren Extremität
86.69.23↔	Großflächige Spalthauttransplantation an den Unterarm	86.83.19↔	Gewebereduktionsplastik an anderer Lokalisation
86.69.24↔	Großflächige Spalthauttransplantation an die Hand	86.83.99↔	Gewebereduktionsplastik, sonstige
86.69.25↔	Großfl Spalthauttransplantation an Brustwand und Rücken	86.84.00↔	Korrektur einer Narbenkontraktur oder Bride, n.n.bez.
86.69.26↔	Großflächige Spalthauttransplantation an die Bauchregion	86.84.10↔	Korrektur einer Narbenkontraktur oder Bride am Kopf
86.69.27↔	Grofl Spalthauttransplantation an d Leist und Genreg	86.84.13↔	Korrektur einer Narbenkontraktur oder Bride an Unterarm
86.69.28↔	Großflächige Spalthauttransplantation an das Gesäß	86.84.14↔	Korrektur einer Narbenkontraktur oder Bride an der Hand
86.69.29↔	Großflächige Spalthauttransplantation an andere Lokalisation	86.84.17↔	Krr e Nrbnkntrkr o Brd an d Leist u Gnrg o a Gsäß
86.69.2a↔	Grofl Spalthauttransplantation an Os und Unterschenkel	86.84.18↔	Korr e Narbenkontraktur oder Bride an d unteren Extrem
86.69.2b↔	Großflächige Spalthauttransplantation an den Fuß	86.84.19↔	Korr e Narbenkontraktur oder Bride an and Lokalisation
86.69.99↔	Sonst Hauttransplantation an andere Lokalisationen, sonst	86.84.99↔	Korrektur einer Narbenkontraktur oder Bride, sonstige
86.75.00↔	Revision von gestieltem oder freiem Lappen, n.n.bez.	86.85.00↔	Korrektur einer Syndaktylie, n.n.bez.
86.75.10↔	Revision von gestielt o fr Lp o fr Hauttx d Kopfes	86.85.30↔	Tr e kmpf Syndkt m Vrschpl, Kppnpl o Seitnbrk, d Hnd
86.75.11↔	Revision von gestielt o fr Lp o fr Hauttx d Halses	86.85.40↔	Tr e kmpf Syndkt m Vrschpl, Kppnpl o Seitnbrk, d Fsss
86.75.12↔	Rev von gestielt o fr Lp o fr Hauttx von Schult u Oba	86.85.50↔	Res gedop Ant b Syndakt o Polydakt m Gelrek, d Hand
86.75.13↔	Revision von gestielt o fr Lp o fr Hauttx d Unterarmes	86.85.60↔	Res gedop Ant b Syndakt o Polydakt m Gelrek, d Fusses
86.75.14↔	Revision von gestielt oder fr Lp oder fr Hauttx d Hand	86.85.70↔	Korrektur e Polysyndaktylie d Fusion gedop Ant, d Hand
86.75.15↔	Rev von gestielt o fr Lp o fr Hauttx d Bruw und Rücken	86.85.80↔	Korr e Polysyndaktylie d Fusion gedop Ant, d Fusses
86.75.16↔	Revision von gestielt o fr Lp o fr Hauttx d Bauchreg	86.85.99↔	Korrektur einer Syndaktylie, sonstige

ADRG J11**Andere Eingriffe an Haut, Unterhaut und Mamma**

Mindestens eine Prozedur in Tabelle J11-2

DRG J11A**Andere Eingriffe an Haut, Unterhaut und Mamma, mit komplizierender Diagnose**

Diagnose in Tabelle J11-1

DRG J11B**Andere Eingriffe an Haut, Unterhaut und Mamma ohne komplizierende Diagnose, mit mäßig komplexer Prozedur**

Jede Prozedur in Tabelle J11-3 außer J11-4 oder jede Prozedur in Tabelle J11-5 außer J11-6 oder mindestens eine Prozedur in Tabelle J11-7

DRG J11C**Andere Eingriffe an Haut, Unterhaut und Mamma ohne komplizierende Diagnose, ohne mäßig komplexe Prozedur****Diagnose J11-1**

A46 Erysipel [Wundrose]

L97 Ulcus cruris, aonkl

Prozedur J11-2

00.55.00↔ Enstz v prph Gfstnt(s) m MdFreistzng, n.n.bz.

00.55.11↔ Eins v prph Gfstnt m MdFreistzng,drug el übl Stnt>10cm

00.55.99↔ Einsetz von periph Gefstent(s) m MedFreisetzung, So

00.63↔ Perkutanes Einsetzen von Stent(s) an A. carotis

00.64↔ Prkt Enstz v Stnt(s) an snst präzrbr (xtrk) A

00.65.00↔ Prkt Enstz v snst(n) intrkr vsk Stnt(s), n.n.bz.

00.65.11↔ Prkt trnsmnls Enstz v intrkr vsk Mkrstnts

00.65.99↔ Perkut Einsetz v sonst(n) intrkr vask Stnt(s), So

00.67.00↔	Perkutanes Einsetzen von zentralen Gefässstent(s), n.n.bez.	24.91.10↔	Vestibulumplastik
00.67.10↔	Perkutanes Einsetzen von Gefässstent(s) in die V. cava	24.91.11↔	Mundbodensenkung
00.67.20↔	Perkutanes Einsetzen von Gefässstent(s) in die V. porta	24.91.99↔	Extens o Vertiefung d Sulcus buccolab o ling, so
00.67.99↔	Perkutanes Einsetzen von zentralen Gefässstent(s), sonst	25.02↔	Offene Biopsie an der Zunge
01.15↔	Biopsie am Schädel	27.1↔	Inzision am Gaumen
06.01↔	Aspiration im Gebiet der Schilddrüse	27.21.00↔	Biopsie am knöchernen Gaumen, n.n.bez.
06.09.00↔	Sonstige Inzision im Gebiet der Schilddrüse, n.n.bez.	27.21.10↔	Geschlossene (Nadel-) Biopsie am knöchernen Gaumen
06.09.10↔	Sonstige Inzis i Gebiet d Sd: o weitere Massn	27.21.20↔	Offene Biopsie (mit Inzision) am knöchernen Gaumen
06.09.11↔	Sonstige Inzision im Gebiet der Schilddrüse: Drainage	27.21.99↔	Biopsie am knöchernen Gaumen, sonstige
06.09.12↔	Sonstige Inzision im Gebiet d Schilddrüse: Exploration	27.22.00↔	Biopsie an Uvula und weichem Gaumen, n.n.bez.
06.09.99↔	Sonstige Inzision im Gebiet der Schilddrüse, sonstige	27.22.10↔	Geschlossene (Nadel-) Biopsie an Uvula und weichem Gaumen
06.91↔	Durchtrennung des Isthmus thyreoideae	27.22.20↔	Offene Biopsie (mit Inzision) an Uvula und weichem Gaumen
07.22.00↔	Einseitige Adrenalektomie, n.n.bez.	27.22.99↔	Biopsie an Uvula und weichem Gaumen, sonstige
07.22.10↔	Einseitige Adrenalektomie, ohne Ovarrektomie	27.23.00↔	Biopsie an der Lippe, n.n.bez.
07.22.11↔	Einseitige Adrenalektomie, mit Ovarrektomie	27.23.10↔	Geschlossene (Nadel-) Biopsie an der Lippe
07.22.12↔	Einseitige Adrenalektomie, Rest-Adrenalektomie	27.23.20↔	Offene Biopsie (mit Inzision) an der Lippe
07.22.99↔	Einseitige Adrenalektomie, sonstige	27.23.99↔	Biopsie an der Lippe, sonstige
07.3↔	Beidseitige Adrenalektomie	27.24.00↔	Biops in d Mundhöhle, an nicht bez Struktur, n.n.bez.
07.71↔	Exploration der Fossa hypophysialis	27.24.10↔	Gschl(Nd)Biops an Wngnschlh,Mndb u snst Strkt i d Mndhö
07.72↔	Inzision an der Hypophyse	27.24.20↔	Off Biops(m Inzs) Wngnschlh,Mndb u snst Strkt i d Mndhö
07.79↔	Sonstige Operation an der Hypophyse	27.24.99↔	Biops in d Mundhöhle, an nicht bez Struktur, sonstige
08.09↔	Sonstige Inzision am Augenlid	27.42↔	Ausgedehnte Exzision einer Läsion an der Lippe
08.20.00↔	Exzision einer Läsion am Augenlid, n.n.bez.	27.43.00↔	Sonst Exzision von Läsion od Gewebe an der Lippe, n.n.bez.
08.20.10↔	Kürettage am Augenlid	27.43.10↔	Sonstige Exz von Läs oder Gew an d Lippe, lokale Exz
08.20.99↔	Sonstige Exzision einer Läsion am Augenlid	27.43.99↔	Sonst Exzision von Läsion oder Gewebe an der Lippe, sonst
08.21↔	Exzision eines Chalazions	27.44.00↔	Radikale Exzision einer Läsion an der Lippe, n.n.bez.
08.25↔	Destruktion einer Läsion am Augenlid	27.44.10↔	Radikale Exz e Läs an d Lip mit histografischer Kontr
08.38↔	Korrektur einer Lidretraktion	27.44.20↔	Rad Exz e Hautlās d Lip m Tx o Transp von Haut
08.70↔	Plastische Rekonstruktion des Augenlids, n.n.bez.	27.44.99↔	Radikale Exzision einer Läsion an der Lippe, sonstige
08.71↔	D Lidrand umfassende Plast Reko d Lids, part Tiefe	27.49.00↔	Sonstige Exzision in der Mundhöhle, n.n.bez.
08.72↔	Sonstige plastische Rekonstruktion d Lids, part Tiefe	27.49.10↔	Exzision an der Wange
08.73.00↔	D Ldrnd umfss Plst Rk d Lds, vll Tief, n.n.bz.	27.49.11↔	Exzision am Mundboden
08.73.10↔	Verschiebeplastik der Lidkante	27.49.99↔	Sonstige Exzision in der Mundhöhle, sonstige
08.73.99↔	D Lidrand umfassende Plast Reko d Lids, volle Tief, so	27.54.00↔	Plastische Rekonstruktion e (angeb) Lipsp, n.n.bez.
08.74.00↔	Sonstige Plast Reko d Lids, volle Tiefe, n.n.bez.	27.54.10↔	Lippenplastik inzs (angeborenen) Lippenspalte
08.74.10↔	Oberlidverlängerung	27.54.11↔	Sekundäroperation einer (angeborenen) Lippenspalte
08.74.99↔	Sonstige Plast Reko d Lids, volle Tiefe, sonstige	27.54.99↔	Plastische Rekonstruktion e (angeb) Lipsp, sonstige
18.01↔	Perforation des Ohrläppchens	27.57.00↔	Anbr e gestielt oder fr Lp an Lip und Mund, n.n.bez.
18.02↔	Inzision am äusseren Gehörgang	27.57.10↔	Anbr e fr mikrovaskanast Transpl an Lip und Mund
18.09↔	Sonstige Inzision am äusseren Ohr	27.57.11↔	Anbringen eines gestielten Fernlappens an Lippe und Mund
18.21.00↔	Exz e präaur Fistel o e präaur Sinus, n.n.bez.	27.57.99↔	Anbr e gestielt oder fr Lp an Lip und Mund, sonstige
18.21.10↔	Exz e präaur Fistel o e präaur Sinus, n hist kontr	27.58↔	Rv e gestielt o fr Lp o fr Hauttrnsplntts an Lp u Mnd
18.21.11↔	Exz e präaur Fistel o e präaur Sinus, hist kontr	27.59.00↔	Sonst plastische Rekonstruktion an Lippe und Mund, n.n.bez.
18.21.99↔	Exz e präaur Fistel o e präaur Sinus, sonstige	27.59.10↔	Kleinfl temporäres HautRegenerationsgraft an d Lippe
18.29.00↔	Exz oder Destr e and Läsion a äusseren Ohr, n.n.bez.	27.59.11↔	Grossflächiges temporäres HautRegenergraft an d Lip
18.29.01↔	Destr e Läsion a äusseren Ohr oder im äusseren Gehörg	27.59.20↔	Klfl Weichteildeckung d kult Keratinozyten an d Lippe
18.29.10↔	Exz e and Läs a ässrn Ohr o i ässrn Ghörg, N hst kntr	27.59.21↔	Grofl Weichteildeckung d kult Keratinozyten an d Lippe
18.29.11↔	Exz e and Läs a ässrn Ohr o i ässrn Ghörg, hst kntr	27.59.30↔	Klfl temp Weichteildeckung d Komb mehr Verf an d Lip
18.29.99↔	Exz oder Destr e and Läsion a äusseren Ohr, sonstige	27.59.31↔	Grossflächige temp Weichtd d Komb mehr Verf an d Lip
18.31.00↔	Radikale Exzision einer Läsion am äusseren Ohr, n.n.bez.	27.59.40↔	So Plast Reko an Lip und Mund m fr mikrovaskanast Tx
18.31.10↔	Rd Exz Läs a äus Ohr o i äus Ghörg o Prt Rs d Ohrm,N hst kntr	27.59.41↔	Sonstige Plast Reko an Lip und Mund m gestielt Fernl
18.31.11↔	Rd Exz Läs a äus Ohr o i äus Ghörg o Prt Rs d Ohrm,hst kntr	27.59.50↔	Lappenstieldurchtrennung nach Hautplastik an der Lippe
18.31.19↔	Radikale Exzision einer Läsion am äusseren Ohr, sonst	27.59.60↔	Einsetzen eines Gewebeexpanders an der Lippe
18.9↔	Sonstige Operation am äusseren Ohr	27.59.99↔	Sonst plastische Rekonstruktion an Lippe und Mund, sonst
21.72↔	Offene Reposition einer Nasenfraktur	27.62.00↔	Korrektur einer Gaumenspalte, n.n.bez.
24.0↔	Inzision an Zahnfleisch und Alveolarkamm	27.62.10↔	Korrektur einer Gaumenspalte, Kieferplastik
24.11.00↔	Biopsie am Zahnfleisch, n.n.bez.	27.62.11↔	Korrektur einer Gaumenspalte, Kieferplastik mit Osteoplastik
24.11.10↔	Geschlossene (Nadel-) Biopsie am Zahnfleisch	27.62.20↔	Korrektur einer Gaumenspalte, Sekundärop der Kieferspalte
24.11.20↔	Offene Biopsie (mit Inzision) am Zahnfleisch	27.62.99↔	Korrektur einer Gaumenspalte, sonstige
24.11.99↔	Biopsie am Zahnfleisch, sonstige	27.63.00↔	Revision der Korrektur einer Gaumenspalte, n.n.bez.
24.12.00↔	Biopsie an einer Zahnalveole, n.n.bez.	27.63.10↔	Revision der Korrektur einer Gaumenspalte, Kieferplastik
24.12.10↔	Geschlossene (Nadel-) Biopsie an einer Zahnalveole	27.63.11↔	Rev d Korr e Gaumenspalte, Kieferplastik m Osteopl
24.12.20↔	Offene Biopsie (mit Inzision) an einer Zahnalveole	27.63.20↔	Rv d Krr e Gaumnsplt, Skndärprtion d Kieferspilt
24.12.99↔	Biopsie an einer Zahnalveole, sonstige	27.63.99↔	Revision der Korrektur einer Gaumenspalte, sonstige
24.31↔	Exzision von Läsion oder Gewebe am Zahnfleisch	27.92↔	Inzision an der Mundhöhle, nicht bezeichnete Struktur
24.5x.00↔	Alveoloplastik, n.n.bez.	27.99↔	Sonstige Operationen in der Mundhöhle
24.5x.10↔	Alveoloplastik mit Transplantat	29.12.00↔	Biopsie am Pharynx, n.n.bez.
24.5x.99↔	Alveoloplastik, sonstige	29.12.10↔	Geschlossene (Nadel-) Biopsie am Pharynx
24.7↔	Anbringen einer orthodontischen Apparatur	29.12.20↔	Offene Biopsie am Hypopharynx
24.91.00↔	Extens o Vertiefung d Sulcus buccolab o ling, n.n.bez.	29.12.30↔	Offene Biopsie am Nasopharynx

29.12.99↔	Biopsie am Pharynx, sonstige	37.79.11↔	Aggregwechs (oh Änderung d Sonde) e EreignisRekorders
29.2x.00↔	Exz von branch Zyste oder Rest d Kiempalt, n.n.bez.	37.79.19↔	Implnt o Aggrgwchs (h Ändrng d Snd) e EreignisRkrdrs, so
29.2x.10↔	Exzision einer laterale Halszyste	37.79.99↔	Rev o Verlagerung von Tasche von kard Vorrichtung, so
29.2x.11↔	Exz von branch Zyste o Rest d Kiempalt als sek Eingr	37.89.00↔	Revision oder Entfernen eines Schrittmachers, n.n.bez.
29.2x.20↔	Operation an Kiemengangsresten, n.n.bez.	37.89.10↔	Rev e Sm, Defi, Synchronisationssystems o Ereignrek
29.2x.21↔	Operation an Kiemengangsresten, sekundärer Eingriff	37.89.30↔	Revision von Dreikammerschrittmacher, n.n.bez.
29.2x.99↔	Exz von branch Zyste oder Rest d Kiempalt, sonstige	37.89.31↔	Aggregwechs jegl DreikammerSchrittmty, n.n.bez.
29.52↔	Exzision einer branchiogenen Fistel	37.89.39↔	Revision von Dreikammerschrittmacher, sonstige
31.72↔	Verschluss einer äusseren trachealen Fistel	37.89.40↔	Entf von Herzschrm o Resynschrtrm, n.n.bez.
33.33↔	Pneumoperitoneum für Lungenkollaps	37.89.41↔	Entfernen von Herzschrittmacher
33.42↔	Verschluss einer Bronchusfistel	37.89.42↔	Entfernen von Resynchronisationsherzschrittmacher
34.03↔	Rethorakotomie	37.89.49↔	Entf von Herzschrm o Resynschrtrm, sonstige
34.23.00↔	Biopsie an der Brustwand, n.n.bez.	37.89.50↔	Entf e Sm, Defi, Synchronisationssystems o Ereignrek
34.23.10↔	Geschlossene (Nadel-) Biopsie an der Brustwand	37.89.99↔	Revision oder Entfernen eines Schrittmachers, sonstige
34.23.20↔	Offene Biopsie an der Brustwand	37.99.00↔	Sonstige Operationen an Herz und Perikard, n.n.bez.
34.23.99↔	Biopsie an der Brustwand, sonstige	37.99.10↔	Intramyokardiale Stammzelltherapie, n.n.bez.
34.3x.00↔	Exz oder Destr von Läs oder Gew d Mdst, n.n.bez.	37.99.11↔	Intramyok Stammzth oh Anr v Stammzfrakt o kult Verm
34.3x.10↔	Exzision von Läsion oder Gewebe des Mediastinums	37.99.12↔	Intramyok Stammzth m Anr v Stammzfrakt o kult Verm
34.3x.20↔	Resektion von Läsion oder Gewebe des Mediastinums, n.n.bez.	37.99.19↔	Intramyokardiale Stammzelltherapie, sonstige
34.3x.21↔	Res von Läs o Gew d Mdst, oh Res an mediast Organen	37.99.20↔	Operationen bei kongenitalen Anomalien des Herzens, n.n.bez.
34.3x.22↔	Rs v Läs o Gw d Mdst, m Lngnrs o Brstwndteilstktion	37.99.29↔	Operationen bei kongenitalen Anomalien des Herzens, sonst
34.3x.23↔	Resektion von Läs o Gew d Mdst, m Perikardtres	37.99.30↔	Ligatur eines Herzohres
34.3x.24↔	Resektion von Läs o Gew d Mdst, m prothetischem GefErs	37.99.80↔	Reoperation an Herz und Perikard
34.3x.25↔	Resektion von Läs o Gew d Mdst, m Lungenres und GefErs	37.99.99↔	Sonstige Operationen an Herz und Perikard, sonstige
34.3x.26↔	Res von Läs o Gew d Mdst, m Lungenres und Perikardtres	39.25.00↔	Aorto-iliaco-femorale Bypass, n.n.bez.
34.3x.27↔	Res von Läs o Gew d Mdst, m Perikardtres und GefErs	39.25.10↔	Aorto-iliaco-femorale Bypass, aortal, n.n.bez.
34.3x.28↔	Rs v Läs o Gw d Mdst, m Lngn u Prkrdrts u GefErs	39.25.11↔	Aorto-iliacale Bypass
34.3x.29↔	Resektion von Läsion oder Gewebe des Mediastinums, sonst	39.25.12↔	Aorto-femorale Bypass
34.3x.30↔	Destruktion von Läsion oder Gewebe des Mediastinums	39.25.13↔	Aorto-popliteale Bypass
34.3x.99↔	Exz oder Destr von Läs oder Gew d Mdst, sonstige	39.25.14↔	Aorto-crurale Bypass
34.4x.00↔	Exzision oder Destr einer Läsion an d Bruw, n.n.bez.	39.25.19↔	Aorto-iliaco-femorale Bypass, aortal, sonstige
34.4x.10↔	Exzision einer Läsion an der Brustwand	39.25.20↔	Iliaco-femorale Bypass, n.n.bez.
34.4x.20↔	Teilresektion einer Läsion an der Brustwand, n.n.bez.	39.25.21↔	Ilio-iliacale Bypass
34.4x.21↔	Teilresektion e Läsion an der Brustwand, ohne Rekonstruktion	39.25.22↔	Ilio-femorale Bypass
34.4x.22↔	Teilresektion e Läsion an der Brustwand, mit Rekonstruktion	39.25.23↔	Ilio-popliteale Bypass
34.4x.30↔	Rs e Läs an d Brw, kompltt Rs d Strnms, n.n.bz.	39.25.24↔	Ilio-crurale Bypass
34.4x.31↔	Res e Läs an d Bruw, komplette Res d Sternums, oh Reko	39.25.29↔	Iliaco-femorale Bypass, sonstige
34.4x.32↔	Res e Läs an d Bruw, komplette Res d Sternums, m Reko	39.25.30↔	Obturator-Bypass (extraanatomisch)
34.4x.40↔	Destruktion einer Läsion an der Brustwand	39.25.99↔	Aorto-iliaco-femorale Bypass, sonstige
34.4x.99↔	Exzision oder Destr einer Läsion an d Bruw, sonstige	39.27.00↔	Arteriovenöser Shunt für Hämodialyse, n.n.bez.
34.71↔	Naht einer Brustwandverletzung	39.27.10↔	AV-Fistel für Hämodialyse
34.72↔	Verschluss einer Thorakostomie	39.27.11↔	AVFistel mit allogem oder allopl Material f Hämdi
34.73↔	Verschluss anderer Thoraxfisteln	39.27.99↔	Arteriovenöser Shunt für Hämodialyse, sonstige
34.79.00↔	Sonst plastische Rekonstruktion an der Brustwand, n.n.bez.	39.29.00↔	Sonstr (peripherer) Gefäss-Shunt oder -Bypass, n.n.bez.
34.79.10↔	S Plst Rk an d Brw, sk Vrschl e Thrkt, n.n.bz.	39.29.10↔	GefässShunt oder Byp an Aa d unteren Extrem, n.n.bez.
34.79.11↔	S Plst Rk an d Brw, sk Vrschl e Thrkt, d Drht	39.29.11↔	Femorofemorale Gefäss-Shunt oder -Bypass
34.79.12↔	So Plast Reko an d Bruw, sek Verschl e Thorakot, d Pl	39.29.12↔	Femoropopliteale Gefäss-Shunt oder -Bypass
34.79.19↔	So Plast Reko an d Bruw, sek Verschluss e Thorakot, so	39.29.13↔	Femorocrurale Gefäss-Shunt oder -Bypass
34.79.20↔	So Plast Reko an d Bruw, Stab, offen chir, n.n.bez.	39.29.14↔	Femoropedale Gefäss-Shunt oder -Bypass
34.79.21↔	So Plast Reko an d Bruw, Stab, offen chir, d Draht	39.29.15↔	Popliteocrurale u popliteopedale Gefäss-Shunt od -Bypass
34.79.22↔	So Plast Reko an d Bruw, Stab, offen chir, d Pl	39.29.16↔	GefShunt oder Byp an Aa d Unterschenkels und d Fußes
34.79.29↔	So Plast Reko an d Bruw, Stab, offen chir, so	39.29.19↔	GefässShunt oder Byp an Aa d unteren Extrem, sonstige
34.79.30↔	S Plst Rk an d Brw, off Rp e Strnmfrktr, n.n.bz.	39.29.20↔	Gefäss-Shunt oder Bypass an Arterien der oberen Extremität
34.79.31↔	S Plst Rk an d Brw, off Rp e Strnmfrktr, d Drht	39.29.30↔	S (prphrr) Gfshnt o Byp, extraanmtsch, n.n.bz.
34.79.32↔	S Plst Rk an d Brw, off Rp e Strnmfrktr, d Pl	39.29.31↔	Subclaviafemorale Gefäss-Shunt oder Bypass
34.79.39↔	So Plast Reko an d Bruw, off Rep e Sternumfraktur, So	39.29.32↔	Axillofemorale Gefäss-Shunt oder Bypass
34.79.40↔	So Plast Reko an d Bruw, Knochenplastik und Knocht	39.29.33↔	Femorofemorale Cross-over-Bypass
34.79.99↔	Sonst plastische Rekonstruktion an der Brustwand, sonst	39.29.39↔	So (peripherer) GefShunt o Byp, extraanatomisch, so
34.85↔	Implantation eines Zwerchfellschrittmachers	39.29.40↔	Gefäss-Shunt oder -Bypass an Venen
34.89.00↔	Sonstige Operationen am Zwerchfell, n.n.bez.	39.29.80↔	Temporärer intraoperativer Shunt, n.n.bez.
34.89.10↔	Sonstige Op a Zwerchfell, Inzis (Zwerchfellsplattung)	39.29.81↔	Temporärer intraoperativer Shunt, arterioarteriell
34.89.99↔	Sonstige Operationen am Zwerchfell, sonstige	39.29.82↔	Temporärer intraoperativer Shunt, arteriovenös
37.31.00↔	Perikardektomie, n.n.bez.	39.29.89↔	Temporärer intraoperativer Shunt, sonstige
37.31.10↔	Perikardektomie, partiell	39.29.99↔	Sonstr (peripherer) Gefäss-Shunt oder -Bypass, sonst
37.31.20↔	Perikardektomie, total	39.49.00↔	Sonstige Revision nach vaskulärem Eingriff, n.n.bez.
37.31.30↔	Adhäsiolyse am Perikard	39.49.10↔	Revision einer Gefäßanastomose
37.31.99↔	Perikardektomie, sonstige	39.49.20↔	Revision eines vaskulären Implantates
37.79.00↔	Rev o Verlag v Tasche v kard Vorrichtung, n.n.bez.	39.49.21↔	Wechsel eines vaskulären Implantates
37.79.01↔	Implantation eines Ereignis Rekorder	39.49.22↔	Entfernung eines vaskulären Implantates
37.79.10↔	Implnt o Aggrgwchs(h Ändrng d Snd)e EreignisRkrdrs,nnbz	39.49.30↔	Ersatz eines kardialen Conduit

39.49.99↔	Sonstige Revision nach vaskulärem Eingriff, sonstige	40.11.00↔	Biopsie an einer lymphatischen Struktur, n.n.bez.
39.55↔	Reimplantation eines aberrierenden Nierengefässes	40.11.10↔	Off(Inzs)Biops mdiast,praortn,iliakln o plvnn Lymphkn
39.59.00↔	Sonst plastische Rekonstruktion eines Gefässes, n.n.bez.	40.11.11↔	Off(Inzs)Biops zrv,sprklvklärm,axllärm o inguinln Lymphkn
39.59.10↔	Transposition von Arterien, n.n.bez.	40.11.20↔	Geschlossene [perkutane] [Nadel-] Biopsie von Lymphknoten
39.59.11↔	Transposition der extrakraniellen A. vertebralis	40.11.99↔	Biopsie an einer lymphatischen Struktur, sonstige
39.59.12↔	Transposition von sonstigen extkr Aa an Kopf und Hals	40.19.00↔	Sonstige diagn Massnahm an lymphat Strukturen, n.n.bez
39.59.13↔	Transposition von Arterien der oberen Extremität	40.19.10↔	Präprtv Szntrg u Sndnmssng i Rhmn d SntnlLymphndktmie
39.59.14↔	Transposition von thorakalen Arterien	40.19.20↔	Intraop Sondm d Rdionkldmark i R d SntnlLymphndktmie
39.59.15↔	Transposition der A. gastrica, A. hepatica und A. lienalis	40.19.99↔	So diagn Massnahm an lymphat Strukturen, so
39.59.16↔	Transposition der A. renalis	40.21.00↔	Exzision eines tiefen zervikalen Lymphknotens, n.n.bez.
39.59.17↔	Transposition der A. mesenterica	40.21.10↔	Exz einzelner Lk u Lymphgefäße, zerv, oh Markierung
39.59.18↔	Transposition sonstiger viszeraler Arterien	40.21.11↔	Exz einzl Lk u Lgf,zrv,m Rdionkldmark o Farbstmrk(Sent-Lyekt)
39.59.19↔	Transposition der A. iliaca	40.21.99↔	Exzision eines tiefen zervikalen Lymphknotens, sonstige
39.59.20↔	Transposition von sonstigen abdominalen Arterien	40.22.00↔	Exzision eines mamma-internalen Lymphknotens, n.n.bez.
39.59.21↔	Transposition von Arterien der unteren Extremität	40.22.10↔	Exzision e mamma-internalen Lymphknotens, thorakoskop
39.59.29↔	Transposition von Arterien, sonstige	40.22.20↔	Exzision e mamma-internalen Lymphknotens, offen chirurgisch
39.59.30↔	Sonstige Plast Reko von Gef an Kopf und Ha, n.n.bez.	40.22.99↔	Exzision eines mamma-internalen Lymphknotens, sonstige
39.59.31↔	Sonstige plastische Rekonstruktion e intrakr Gefässes	40.23.00↔	Exzision eines axillären Lymphknotens, n.n.bez.
39.59.32↔	Sonstige Plast Rekonstruktion d extkr A. vertebralis	40.23.10↔	Exzision eines axillären Lymphknotens, ohne Markierung
39.59.33↔	So Plast Reko von extkr Aa an Kopf und Ha, so	40.23.11↔	Exz axllärm Lkn,m Rdionkldmark o Farbstmrk(Sent-Lyekt)
39.59.34↔	Sonstige plastische Rekonstruktion der V. jugularis	40.23.99↔	Exzision eines axillären Lymphknotens, sonstige
39.59.39↔	Sonstige Plast Reko von Gef an Kopf und Ha, sonstige	40.24.00↔	Exzision eines inguinalen Lymphknotens, n.n.bez.
39.59.40↔	Sonstige Plast Reko von Gef d ob Extrem, n.n.bez.	40.24.10↔	Exz e inguinalen Lymphkn, offen chir, ohne Markierung
39.59.41↔	Sonstige plastische Rekonstruktion von Aa d ob Extrem	40.24.11↔	Exz inguinln Lkn,o chr,m Rdionkldm o Farbstmrk(Sent-Lyekt)
39.59.42↔	S Plst Rk d V. sbcl, V. axll u V. brchiophlc	40.24.20↔	Exzision eines inguinalen Lymphknotens, laparoskopisch
39.59.48↔	So Plast Reko von sonstigen tiefen Venen d ob Extrem	40.24.99↔	Exzision eines inguinalen Lymphknotens, sonstige
39.59.49↔	Sonstige Plast Reko von Gef d ob Extrem, sonstige	40.29.00↔	Einfache Exzision einer and lymphatischen Struktur, n.n.bez.
39.59.50↔	Sonstige Plast Reko von thorakalen Gef, n.n.bez.	40.29.10↔	Exzision eines mediastinalen Lymphknotens, n.n.bez.
39.59.51↔	Sonstige plastische Rekonstruktion der thorakalen Aorta	40.29.11↔	Exzision eines mediastinalen Lymphknotens, offen chirurgisch
39.59.52↔	Sonstige plastische Rekonstruktion der A. pulmonalis	40.29.12↔	Exzision eines mediastinalen Lymphknotens, thorakoskopisch
39.59.53↔	Sonstige Plast Reko von thorakalen Aa, sonstige	40.29.19↔	Exzision eines mediastinalen Lymphknotens, sonstige
39.59.54↔	Sonstige plastische Rekonstruktion der V. pulmonalis	40.29.20↔	Exzision eines paraaortalen Lymphknotens
39.59.55↔	Sonstige plastische Rekonstruktion der V. cava superior	40.29.30↔	Exzision eines iliakalen Lymphknotens
39.59.59↔	Sonstige Plast Reko von thorakalen Gef, sonstige	40.29.70↔	Exzision eines Lymphangioms oder Hygroma cysticum
39.59.60↔	Sonstige Plast Rekonstruktion von abd Aa, n.n.bez.	40.29.80↔	Exz mehrerer abd Lymphknstst (mit Leberbiop), n.n.bez.
39.59.61↔	Sonst plastische Rekonstruktion der abdominalen Aorta	40.29.81↔	Exz mhr abd Lymphknstt (m Lbrbiop), offn chr [StgLprt]
39.59.62↔	Sonst plastische Rekonstruktion des Truncus coeliacus	40.29.82↔	Exz mhr abd Lymphknstt (m Lbrbiop), lprsk [StgLprskpie]
39.59.63↔	Sonstige plastische Rekonstruktion der A. gastrica	40.29.89↔	Exz mehrerer abd Lymphknstst (mit Leberbiop), sonstige
39.59.64↔	Sonstige plastische Rekonstruktion A. hepatica	40.29.99↔	Einfache Exzision einer and lymphatischen Struktur, sonst
39.59.65↔	Sonstige plastische Rekonstruktion der A. lienalis	40.3x.00↔	Exzision von regionalen Lymphknoten, n.n.bez.
39.59.66↔	Sonstige plastische Rekonstruktion der A. renalis	40.3x.09↔	Exzision von regionalen Lymphknoten, sonstige
39.59.67↔	Sonstige plastische Rekonstruktion der A. mesenterica	40.3x.10↔	Regionale Lymphadenektomie als selbständ Eingriff, n.n.bez.
39.59.68↔	Sonstige plastische Rekonstruktion der A. iliaca	40.3x.11↔	Regionale Lymphadenektomie als selbst Eingriff, zervikal
39.59.69↔	Sonstige Plast Rekonstruktion von abd Aa, sonstige	40.3x.12↔	Regionale Lymphadenektomie als selbst Eingriff, axillär
39.59.70↔	Sonstige Plast Rekonstruktion von abd Venen, n.n.bez.	40.3x.13↔	Rg Lymphkt als slbst Engr,praort,plvn,obtrtrsch o Iliakl
39.59.71↔	Sonstige plastische Rekonstruktion der V. cava inferior	40.3x.14↔	Reg Lymphkt als selbst Ingr, inguinal, offen chir
39.59.72↔	Sonstige plastische Rekonstruktion der V. iliaca	40.3x.15↔	Reg Lymphkt als selbst Ingr, inguinale, laparask
39.59.79↔	Sonstige Plast Rekonstruktion von abd Venen, sonstige	40.3x.16↔	Reg Lymphkt als selbst Ingr, mediast und peribr
39.59.80↔	Sonstige Plast Reko von Gef d unteren Extrem, n.n.bez.	40.3x.19↔	Regionale Lymphadenektomie als selbständ Eingriff, sonst
39.59.81↔	Sonstige Plast Rekonstruktion von Aa d unteren Extrem	40.3x.20↔	Regionale Lymphekt i Rahmen e and Ingr, n.n.bez.
39.59.82↔	Sonstige plastische Rekonstruktion der V. femoralis	40.3x.21↔	Regionale Lymphekt i Rahmen e and Ingr, zervikal
39.59.83↔	Sonstige plastische Rekonstruktion der V. poplitea	40.3x.22↔	Regionale Lymphekt i Rahmen e and Ingr, axillär
39.59.88↔	So Plast Reko von sonst tiefen Venen d unteren Extrem	40.3x.23↔	Rg Lymphkt i Rhmn e and Engr, praort, plvn o Iliakl
39.59.89↔	Sonstige Plast Reko von Gef d unteren Extrem, sonstige	40.3x.24↔	Regionale Lymphekt i Rahmen e and Ingr, obturatorisch
39.59.90↔	Sonstige Plast Reko e Gefässes, Venenklappenplastik	40.3x.25↔	Regionale Lymphekt i Rahmen e and Ingr, inguinale
39.59.99↔	Sonst plastische Rekonstruktion eines Gefässes, sonst	40.3x.26↔	Reg Lymphkt i Rahmen e and Ingr, mediast und peribr
39.90.00↔	Enstz v prph Gfstnt(s) oh MdFreistzng, n.n.bz.	40.3x.29↔	Regionale Lymphekt i Rahmen e and Ingr, sonstige
39.90.10↔	Einsetz von Gefässst i nichtKard Gef, bare Stents	40.9x.00↔	Sonst Operationen an lymphatischen Strukturen, n.n.bez.
39.90.11↔	Enstz v Gfässst i NKrd Gf, biorsrbierb Stnt	40.9x.10↔	Anastomose zur Beseitigung eines Lymphödems
39.90.12↔	Enstz v Gfässst i NKrd Gf, Grsslmg Stnt n.n.bz.	40.9x.20↔	Inzision einer Lymphozele
39.90.13↔	Enstz v Gfässst i NKrd Gf, Grsslmg Stnt ungcvrđ	40.9x.30↔	Drainage eines Lymphödems
39.90.14↔	Enstz v Gfässst i NKrd Gf, Grsslmg Stnt gcvrđ	40.9x.40↔	Therapeutische perkutane Punktion einer Lymphozele
39.90.15↔	Eins v Gfässst i NKrd Gf, cvrđ Stnt(Stntgr) i Nianeurysmtschn Gf	40.9x.99↔	Sonst Operationen an lymphatischen Strukturen, sonst
39.90.16↔	Eins v Gfässst i nchtkrdial Gf,gcvrđ StntGrfts m bioaktvr Obrfl	45.27↔	Intestinale Biopsie an nicht näher bezeichneter Stelle
39.90.19↔	Einsetz von Gefässst i nichtKard Gef, sonstige Stents	48.35.00↔	Lokale Exzision von rektaler Läsion oder Gewebe, n.n.bez.
39.90.30↔	Enstz v übrlng Stnt (>10 cm) i NKrd Gf, n.n.bz.	48.35.10↔	Lk Schlnrs sbk Ez o Vlwxz (lkl, Sgm) v rk Läs o Gw edk
39.90.31↔	Einsetz v überlange bare Stent (>10 cm) i niKard Gef	48.35.11↔	Lk Srs sbk Ez o Vlz lk v rk Läs o Gw, S Zg tr edk mkchir
39.90.32↔	Enstz v übrlng cvrđ Stnt (>10 cm) i niKard Gf	48.35.20↔	Lokale Thermoablation von rektaler Läsion oder Gewebe
39.90.39↔	Einsetz von überlange Stent (>10 cm) i niKard Gef, So	48.35.21↔	Photodyn Therapie von rektaler Läsion oder Gew
40.0↔	Inzision an lymphatischen Strukturen	48.35.29↔	Sonstige lokale Destr von rektaler Läsion oder Gewebe

48.35.99↔	Lokale Exzision von rektaler Läsion oder Gewebe, sonst	64.43↔	Konstruktion eines Penis
48.36↔	[Endoskopische] Polypektomie am Rektum	64.44.00↔	Rekonstruktion des Penis, n.n.bez.
48.79↔	Sonstige Rekonstruktion am Rektum	64.44.10↔	Rekonstruktion des Penis, Streckung des Penischaftes
48.93↔	Verschluss einer perirektalen Fistel	64.44.11↔	Rk d Pns, Kr e pskt Trsp o e vrg Pns (cld pns o brd pns)
49.12↔	Anale Fistulektomie	64.44.99↔	Rekonstruktion des Penis, sonstige
49.39↔	Sonstige lokale Exz oder Destr von Läs oder Gew a Anus	64.45↔	Reimplantation des Penis
49.6↔	Exzision am Anus	64.49↔	Sonstige plastische Rekonstruktion am Penis
49.71↔	Naht einer Verletzung am Anus	65.31↔	Laparoskopische einseitige Ovarrektomie
49.72↔	Cerclage am Anus	65.39↔	Sonstige einseitige Ovarrektomie
49.73↔	Verschluss einer Analfistel	65.41.00↔	Laparoskopische eins Salpingoovarektomie, n.n.bez.
49.79.00↔	Sonstige Rekonstruktion am Analsphinkter, n.n.bez.	65.41.10↔	Laparask eins Ovarrektomie, mit bds Salpingektomie
49.79.10↔	Anteriore Anorektoplastik	65.41.99↔	Laparoskopische einseitige Salpingoovarektomie, sonst
49.79.11↔	Posteriore sagittale Anorektoplastik	65.49.00↔	Sonstige einseitige Salpingoovarektomie, n.n.bez.
49.79.12↔	Erw Pst sgt Anrktpl m Engrffn an Nchbrgrnn	65.49.10↔	Sonstige eins Salpingoovarektomie, m bds Salpingekt
49.79.13↔	Abdper oder sakroabdominoperineale Durchzugsoperation	65.49.99↔	Sonstige einseitige Salpingoovarektomie, sonstige
49.79.14↔	Anoproktoplastik	65.51↔	Sonstiges Entf bd Ovarien während dess op Eingr
49.79.15↔	Sonstige plastische Rekonstruktion b anorektalen Anom	65.53↔	Laparosk Entf von bd Ovarien während dess op Eingr
49.79.99↔	Sonstige Rekonstruktion am Analsphinkter, sonstige	65.61↔	So Entf bd Ovar und Tub uterinae während dess op Eingr
50.12↔	Offene Biopsie an der Leber	65.62↔	Sonst Entfern von belassenem Ovar und Tuba uterina
50.14↔	Laparoskopische Leberbiopsie	65.63↔	Laparosk Entf v bd Ovar u Tub uter w dess op Eingr
54.0x.00↔	Inzision an der Bauchwand, n.n.bez.	65.64↔	Laparoskopisches Entf von belassenem Ovar und Tuba uterina
54.0x.10↔	Inzision an d Bauchw, Extraperitoneale Drain d Bauchw	67.11↔	Endozervikale Biopsie
54.0x.99↔	Inzision an der Bauchwand, sonstige	67.12↔	Sonstige zervikale Biopsie
54.11↔	Probelaparotomie	67.19↔	Sonstige diagnostische Massnahmen an der Zervix
54.12.00↔	Relaparotomie, n.n.bez.	67.31↔	Marsupialisation einer Zervixzyste
54.12.10↔	Relaparotomie, Second-look-Laparotomie	67.33↔	Destruktion einer Läsion an der Zervix durch Kryochirurgie
54.12.99↔	Relaparotomie sonstige	70.13↔	Lösung von intraluminalen Adhäsionen der Vagina
54.19.00↔	Sonstige Laparotomie, n.n.bez.	70.24.00↔	Biopsie an der Vagina, n.n.bez.
54.19.10↔	Sonstige Laparotomie, Laparotomie mit Drainage	70.24.10↔	Perkutane (geschlossene) (Nadel-) Biopsie an der Vagina
54.19.99↔	Sonstige Laparotomie, sonstige	70.24.11↔	Prkt (gschl) (Nd) Biops an d Vg m Steuer d bildgb Vrf
54.21.00↔	Laparoskopie, n.n.bez.	70.24.20↔	Biopsie an der Vagina, durch Inzision
54.21.10↔	Laparoskopie, Diagnostische Laparoskopie	70.24.99↔	Biopsie an der Vagina, sonstige
54.21.20↔	Laparoskopie, Zugangsweg f Chir (Ther) Interventionen	70.33.00↔	Exzision od Destruktion e Läsion an der Vagina, n.n.bez.
54.21.30↔	Laparoskopie, Laparoskopie mit Drainage	70.33.10↔	Destruktion einer Läsion an der Vagina, n.n.bez.
54.21.99↔	Laparoskopie, sonstige	70.33.11↔	Destruktion einer Läsion an der Vagina, Kauterisation
54.22.00↔	Biopsie an Bauchwand oder Nabel, n.n.bez.	70.33.12↔	Destruktion einer Läsion an der Vagina, Elektrokoagulation
54.22.10↔	Geschlossene [Nadel-] Biopsie an Bauchwand oder Nabel	70.33.13↔	Destruktion einer Läsion an der Vagina, Laserkoagulation
54.22.20↔	Offene Biopsie an Bauchwand oder Nabel	70.33.14↔	Destruktion einer Läsion an der Vagina, Kryokoagulation
54.22.99↔	Biopsie an Bauchwand oder Nabel, sonstige	70.33.99↔	Exzision oder Destruktion einer Läsion an der Vagina, sonst
54.23↔	Biopsie am Peritoneum	70.71↔	Naht einer Vaginaverletzung
54.3x.00↔	Exz o Destr von Läs o Gew an Bauchw o Nabel, n.n.bez.	70.79.00↔	Sonstige Plast Rekonstruktion an d Vagina, n.n.bez.
54.3x.10↔	Omphalektomie	70.79.10↔	Sonstige vaginale Kolporrhaphie mit Beckenbodenplastik
54.3x.19↔	Sonstige Exz von Läsion oder Gew an Bauchw oder Nabel	70.79.99↔	Sonst plastische Rekonstruktion an der Vagina, sonst
54.3x.20↔	Destr von Läsion oder Gewebe an Bauchw oder Nabel	71.01↔	Lösung von Adhäsionen an der Vulva
54.3x.99↔	Exz o Destr von Läs o Gew an Bauchw o Nabel, sonstige	71.09↔	Sonstige Inzision an Vulva und Perineum
54.61↔	Wiederverschluss e postoperativen abdominal Wunddehizensz	71.11.00↔	Biopsie an der Vulva, n.n.bez.
54.62↔	Verzögerter Verschluss einer granulierenden Abdominalwunde	71.11.10↔	Perkutane (geschlossene) (Nadel-) Biopsie an der Vulva
54.63.00↔	Sonstige Naht an der Bauchwand, n.n.bez.	71.11.11↔	Prkt (gschl) (Nd) Biops an d Vlv m Steuer d bildgb Vrf
54.63.10↔	Sonstige Nht an d Bauchw, Nht e Verletzung an d Bauchw	71.11.20↔	Biopsie an der Vulva durch Inzision
54.63.99↔	Sonstige Naht an der Bauchwand, sonstige	71.11.99↔	Biopsie an der Vulva, sonstige
54.64.00↔	Naht am Peritoneum, n.n.bez.	71.22↔	Inzision einer Bartholin-Drüse (Zyste)
54.64.10↔	Nht a Prtn, Nht v Msntrium, Omntm mjs o mns (n Vrltz)	71.23↔	Marsupialisation einer Bartholin-Drüse (Zyste)
54.64.99↔	Naht am Peritoneum, sonstige	71.24↔	Exzision od andere Destruktion e Bartholin-Drüse (Zyste)
54.72↔	Sonstige Rekonstruktion an der Bauchwand	71.29↔	Sonstige Operationen an einer Bartholin-Drüse
54.73↔	Sonstige Rekonstruktion am Peritoneum	71.3↔	Sonst lokale Exzision o Destr an Vulva und Perineum
54.75↔	Sonstige Rekonstruktion am Mesenterium	71.62↔	Totale Vulvektomie
54.99.00↔	Sonstige Operationen in der Abdominal-Region, n.n.bez.	71.73↔	Konstruktion des Introitus vaginae
54.99.30↔	S Op i d AbdRg, Rs v Gw i d Bauchrg o schr Orgnzdndng	71.79↔	Sonst plastische Rekonstruktion an Vulva und Perineum
54.99.40↔	So Op i d AbdReg, Rev e kutperit Fistel (Kathvrwsys)	71.8↔	Sonstige Operationen an der Vulva
54.99.41↔	S Op i d AbdRg, Entf o Virschl e ktpit Fstl (Kthvrwsys)	76.5x.00↔	Temporomandibuläre Arthroplastik, n.n.bez.
54.99.50↔	So Op i d AbdReg, Anl e temp Bauchwandverschlusses	76.5x.10↔	Kondylektomie am Kiefergelenk mit Rekonstruktion
54.99.60↔	Sonst Operationen in der Abdominal-Region, Lumbotomie	76.5x.19↔	Sonstige Kondylektomie am Kiefergelenk
54.99.61↔	Sonst Operationen in der Abdominal-Region, Relumbotomie	76.5x.20↔	Diskoplastik am Kiefergelenk mit Rekonstruktion
54.99.99↔	Sonstige Operationen in der Abdominal-Region, sonstige	76.5x.29↔	Sonstige Diskoplastik am Kiefergelenk
64.11.00↔	Biopsie am Penis, n.n.bez.	76.5x.30↔	Exst d Disc articular a Kiefergelenk mit Rekonstruktion
64.11.10↔	Biopsie am Penis, perkutane (Nadel-) Biopsie	76.5x.39↔	Sonstige Exstirpation d Discus articular a Kiefergelenk
64.11.11↔	Biopsie am Penis, durch Inzision	76.5x.40↔	Resektion am Tuberculum articulare des Kiefergelenks
64.11.99↔	Biopsie am Penis, sonstige	76.5x.41↔	Plastische Rekonstruktion am Kiefergelenk
64.2↔	Lokale Exzision oder Destruktion einer Läsion am Penis	76.5x.42↔	Glnkstblsierng (bwngngseinschrnknd) d Kiefrgl
64.41↔	Naht einer Penisverletzung	76.5x.50↔	Arthr Entfernung e freien Gelenkkörpers a Kiefergelenk

76.5x.59↔	Sonstige Entf e freien Gelenkkörpers a Kiefergelenk	77.91.10↔	Totale Resektion von Skapula und Klavikula
76.5x.60↔	Implantation einer Endoprothese am Kiefergelenk	77.91.11↔	Totale Resektion einer Rippe
76.5x.61↔	Wechsel einer Endoprothese am Kiefergelenk	77.91.12↔	Totale Resektion einer Halsrippe
76.5x.70↔	Impl e TEP am Kiefergelenk m vorgefertigten Kompo (L)	77.91.13↔	Totale Resektion des Sternums
76.5x.71↔	Impl e TEP a Kiefergelenk m CAD-CAM gefertigt Kompo (L)	77.91.99↔	Totale Res von Skap, Klav, Rip und Sternum, sonstige
76.5x.90↔	So temporomandibuläre Arthropl o Diskopl a Kiefergel	80.13.00↔	Sonstige Arthrotomie des Handgelenks, n.n.bez.
76.5x.99↔	Temporomandibuläre Arthroplastik, sonstige	80.13.10↔	Arthr Arthrot d Handgelenkes, Gelenkspülung mit Drain
76.63.00↔	Osteoplastik [Osteotomie] am Corpus mandibulae, n.n.bez.	80.13.11↔	Arthr Arthrot d Handgelenkes, Entf freier Gelenkkörper
76.63.10↔	Ostpl [Ost] i stl Alv o m frntrl Ktrntsdrtrg d Md o Dstrk	80.13.12↔	Arthr Arthrot d Handgel, Einl oder Entf e Medträg
76.63.11↔	Ostpl [Ost] i frnt Alvkbr o m Kntrdrcht a hr Mdst o Dstrk	80.13.20↔	Arthrot des Handgelenkes, Gelenkspülung mit Drainage
76.63.12↔	Osteoplastik [Osteotomie] zur Kinnverlagerung oh Distraction	80.13.21↔	Arthrot d Handgelenkes, Entfernung freier Gelenkkörper
76.63.20↔	Verlag d Alveolarfortsatzes d hor Distrak na Osteot	80.13.99↔	Sonstige Arthrotomie des Handgelenks, sonstige
76.63.21↔	Verlagerung d Mand d Distrak na Osteot m hor Mandast	80.73.00↔	Synovektomie am Handgelenk, n.n.bez.
76.63.99↔	Osteoplastik [Osteotomie] am Corpus mandibulae, sonst	80.73.10↔	Arthroskopische Synovektomie am Handgelenk
77.40.00↔	Knochenbiopsie, ohne Angabe der Lokalisation, n.n.bez.	80.73.20↔	Offene Synovektomie am Handgelenk
77.40.10↔	Knochbiops, ohne Ang d Lok, Perkutane (Nadel) Biops	80.73.99↔	Synovektomie am Handgelenk, sonstige
77.40.20↔	Knochenbiops, ohne Ang d Lokalisation, Offene Knochbiops	80.81.00↔	So Lok Exz o Destr e Gelläs an d Schult, n.n.bez.
77.40.99↔	Knochenbiopsie, ohne Angabe der Lokalisation, sonstige	80.81.10↔	Débridement am Humeroglenoidalgelenk
77.41.00↔	Knochbiops von Skap, Klav, Rip und Sternum, n.n.bez.	80.81.11↔	Zystenexstirpation am Humeroglenoidalgelenk
77.41.10↔	Knchbiops v Skp, Klv, Rp u Strn, Prkt (Nd) Biops	80.81.19↔	Sonstige lokale Exz oder Destr a Humeroglenoidalgelenk
77.41.20↔	Knochbiops von Skap, Klav, Rip u Stern, Off Knochbiops	80.81.20↔	Débridement am Akromioklavikulargelenk
77.41.99↔	Knochbiops von Skap, Klav, Rip und Sternum, sonstige	80.81.21↔	Zystenexstirpation am Akromioklavikulargelenk
77.42.00↔	Knochenbiopsie am Humerus, n.n.bez.	80.81.29↔	Sonstige lokale Exzision oder Destr a Akromioklavigel
77.42.10↔	Knochenbiopsie am Humerus, Perkutane (Nadel-) Biopsie	80.81.99↔	So Lok Exz o Destr e Gelläs an d Schult, So
77.42.20↔	Knochenbiopsie am Humerus, Offene Knochenbiopsie	80.82.00↔	Sonstige Lok Exz oder Destr e Gelläs a Ellb, n.n.bez.
77.42.99↔	Knochenbiopsie am Humerus, sonstige	80.82.10↔	Arthr lokale Exz oder Destr e Gelenkläsion a Ellb
77.43.00↔	Knochenbiopsie an Radius und Ulna, n.n.bez.	80.82.11↔	Débridement am Ellenbogengelenk
77.43.10↔	Knbiopsie an Radius und Ulna, Perkutane (Nadel-) Biopsie	80.82.12↔	Zystenexstirpation am Ellbogengelenk
77.43.20↔	Knochenbiopsie an Radius und Ulna, Offene Knochenbiopsie	80.82.99↔	Sonstige Lok Exz oder Destr e Gelläs a Ellb, sonstige
77.43.99↔	Knochenbiopsie an Radius und Ulna, sonstige	80.83.00↔	Sonstige Lok Exz oder Destr e Gelläs a Hdgel, n.n.bez.
77.44.00↔	Knochenbiopsie an Karpalia und Metakarpalia, n.n.bez.	80.83.10↔	Arthr lokale Exz oder Destr e Gelläs a Handgelenk
77.44.10↔	Knochbiops an Karpal und Metakarp, Perkut (Nad) Biops	80.83.11↔	Débridement am Handgelenk
77.44.20↔	Knochbiops an Karpal und Metakarp, Offene Knochbiops	80.83.12↔	Zystenexstirpation am Handgelenk
77.44.99↔	Knochenbiopsie an Karpalia und Metakarpalia, sonstige	80.83.99↔	Sonstige Lok Exz oder Destr e Gelläs a Hdgel, sonstige
77.45.00↔	Knochenbiopsie am Femur, n.n.bez.	80.84.00↔	So Lok Exz o Destr e Gelläs an Hand und Fing, n.n.bez.
77.45.10↔	Knochenbiopsie am Femur, Perkutane (Nadel-) Biopsie	80.84.10↔	Debridement an Gelenken der Handwurzel
77.45.20↔	Knochenbiopsie am Femur, Offene Knochenbiopsie	80.84.20↔	Debridement an sonstigen Gelenken der Hand und Finger
77.45.99↔	Knochenbiopsie am Femur, sonstige	80.84.99↔	So Lok Exz o Destr e Gelläs an Hand und Fing, so
77.46.00↔	Knochenbiopsie an der Patella, n.n.bez.	80.85.00↔	Sonstige Lok Exz o Destr e Gelläs an d Hüfte, n.n.bez.
77.46.10↔	Knochenbiopsie an der Patella, Perkutane (Nadel-) Biopsie	80.85.10↔	Arthr lokale Exz oder Destr e Gelenkläsion an d Hüfte
77.46.20↔	Knochenbiopsie an der Patella, Offene Knochenbiopsie	80.85.11↔	Débridement am Hüftgelenk
77.46.99↔	Knochenbiopsie an der Patella, sonstige	80.85.12↔	Zystenexstirpation am Hüftgelenk
77.47.00↔	Knochenbiopsie an Tibia und Fibula, n.n.bez.	80.85.99↔	Sonstige Lok Exz o Destr e Gelläs an d Hüfte, sonstige
77.47.10↔	Knochenbiopsie an Tibia u Fibula, Perkutane (Nadel-) Biopsie	80.86.00↔	Sonstige Lok Exz oder Destr e Gelläs a Knie, n.n.bez.
77.47.20↔	Knochenbiopsie an Tibia und Fibula, Offene Knochenbiopsie	80.86.10↔	Arthr lokale Exzision oder Destruktion a Kniegelenk
77.47.99↔	Knochenbiopsie an Tibia und Fibula, sonstige	80.86.11↔	Débridement am Kniegelenk
77.48.00↔	Knochenbiopsie an Tarsalia und Metatarsalia, n.n.bez.	80.86.12↔	Zystenexstirpation am Kniegelenk
77.48.10↔	Knochbiops an Tarsal und Metatars, Perkut (Nad) Biops	80.86.13↔	Exzision eines Meniskusganglions am Kniegelenk
77.48.20↔	Knochbiops an Tarsalia und Metatars, Offene Knochbiops	80.86.99↔	Sonstige Lok Exz oder Destr e Gelläs a Knie, sonstige
77.48.99↔	Knochenbiopsie an Tarsalia und Metatarsalia, sonstige	80.87.00↔	Sonstige Lok Exz o Destr e Gelläs a Sg, n.n.bez.
77.49.00↔	Knochbiops an and näher bez Kn, auss Gschk, n.n.bez.	80.87.10↔	Arthr Lok Exz o Destr e Gelläs a oberen Sprunggelenk
77.49.20↔	Knbp a and näh bz Kn, au Gk, Knbp an d Ws Prk (Nd) Bp	80.87.11↔	Débridement am oberen Sprunggelenk
77.49.21↔	Knbp an and näh bz Kn, au Gschk, Knbp an d Ws, Off Knbp	80.87.12↔	Zystenexstirpation am oberen Sprunggelenk
77.49.40↔	Knbp a and näh bz Kn, au Gk, Knbp an Pl d Fs Prk (Nd) Bp	80.87.19↔	Sonstige Lok Exz o Destr e Gelläs a ob Sprunggelenk
77.49.41↔	Knbp a and näh bz Kn, au Gk, Knbp an Phi d Fs, Off Knbp	80.87.20↔	Arthr Lok Exz o Destr e Gelläs a unteren Sprunggelenk
77.49.90↔	Knchbiops an and näh bz Kn, auss Gschk, Prkt (Nd) Biops	80.87.21↔	Débridement am unteren Sprunggelenk
77.49.91↔	Knchbiops an and näh bz Kn, auss Gschk, Off Knchbiops	80.87.22↔	Zystenexstirpation am unteren Sprunggelenk
77.49.99↔	Knochbiops an and näher bez Kn, auss Gschk, sonstige	80.87.29↔	Sonstige Lok Exz o Destr e Gelläs a unteren Sg
77.61.00↔	Lk Rs v Knchläs o Gw an Skp, Klv, Rp u Strn, n.n.bez.	80.87.99↔	Sonstige Lok Exz o Destr e Gelläs a Sg, sonstige
77.61.10↔	Lok Resektion von Knochläs o Gew an Skapula und Klav	80.88.00↔	So Lok Exz o Destr e Gelläs an Fuss u Zehen, n.n.bez.
77.61.11↔	Lok Resektion von Knochenläsion o -gewebe an einer Rippe	80.88.10↔	Arthr lokale Exz oder Destr e Gelläs an Fuss und Zehen
77.61.12↔	Lokale Resektion von Knochenläsion oder -gewebe am Sternum	80.88.20↔	Débridement am Metatarsophalangealgelenk
77.61.20↔	Debridement an Skapula und Klavikula	80.88.21↔	Zystenexstirpation am Metatarsophalangealgelenk
77.61.99↔	Lk Rs v Knchläs o Gw an Skp, Klv, Rp u Strn, S	80.88.29↔	Sonstige Lok Exz oder Destr a Metatarsgel
77.81.00↔	So part Knochres an Skap, Klav, Rip u Stern, n.n.bez.	80.88.30↔	Débridement an Zehengelenken
77.81.10↔	Sonst partielle Knochenresektion an Skapula und Klavikula	80.88.40↔	Débridement an sonstigen Fussgelenken
77.81.11↔	Sonstige partielle Knochenresektion an einer Rippe	80.88.50↔	Zystenexstirpation an sonstigen Gel von Fuss und Zehen
77.81.12↔	Sonstige partielle Knochenresektion am Sternum	80.88.59↔	So Lok Exz o Destr an sonstigen Gel von Fuss und Zehen
77.81.99↔	So part Knochres an Skap, Klav, Rip und Sternum, so	80.88.99↔	So Lok Exz o Destr e Gelläs an Fuss und Zehen, so
77.91.00↔	Totale Res von Skap, Klav, Rip und Sternum, n.n.bez.	80.89.00↔	So Lok Exz o Destr e Gelläs an and bez Lok, n.n.bez.

80.89.10↔	Arthr Lok Exz o Destr e Gelläs a Sternoklgel	81.93.21↔	Naht des distalen radioulnaren Bandapparates
80.89.11↔	Débridement am Sternoklavikulargelenk	81.93.30↔	Nht an Kaps o Lig d ob Extrem, Handwur und Mitthand
80.89.12↔	Zystenexstirpation am Sternoklavikulargelenk	81.93.99↔	Naht an Kapsel o Ligament der oberen Extremitäten, sonst
80.89.19↔	Sonstige Lok Exz oder Destr a Sternoklavikulargelenk	82.02↔	Myotomie an der Hand
80.89.20↔	Arthr lokale Exz oder Destr e Gelläs a Iliosgel	82.04↔	Inzision und Drainage von Palmar- oder Thenarraum
80.89.21↔	Débridement am Iliosakralgelenk	82.09.00↔	Sonstige Inzision an den Weichteilen der Hand, n.n.bez.
80.89.22↔	Zystenexstirpation am Iliosakralgelenk	82.09.10↔	S Inzs an D Weicht d Hnd, Shnnfchsplntng an d Hnd
80.89.29↔	Sonstige lokale Exzision oder Destr a Iliosakralgelenk	82.09.99↔	Sonstige Inzision an den Weichteilen der Hand, sonstige
80.89.30↔	Débridement an der Symphyse	82.11.00↔	Tenotomie der Hand, n.n.bez.
80.89.31↔	Zystenexstirpation an der Symphyse	82.11.10↔	Tenotomie der Hand, Handgelenk, perkutan
80.89.39↔	Sonstige lokale Exzision oder Destr an d Symphyse	82.11.11↔	Tenotomie der Hand, Finger, perkutan
80.89.40↔	Arthr Lok Exz oder Destr e Gelläs an and bez Lok	82.11.20↔	Tenotomie der Hand, offen chirurgisch
80.89.41↔	Débr einer Gelenksläsion an and bez Lokalisation	82.11.99↔	Tenotomie der Hand, sonstige
80.89.42↔	Zystenexstirpation an Gelenken and bez Lokalisation	82.12↔	Fasziotomie der Hand
80.89.99↔	So Lok Exz o Destr e Gelläs an and bez Lok, so	82.19.00↔	Sonst Durchtrennung von Weichteilen der Hand, n.n.bez.
80.90.00↔	Sonstige Exzision an einem Gelenk, n.n.bez.	82.19.10↔	So Durchtr v Weichteilen d Hand, Durchtr v Mn d Hand
80.90.10↔	Arthroskopische Exzision an einem Gelenk	82.19.99↔	Sonst Durchtrennung von Weichteilen der Hand, sonst
80.90.99↔	Sonstige Exzision an einem Gelenk, sonstige	82.21↔	Exzision einer Läsion an einer Sehnscheide der Hand
80.91.00↔	Sonstige Exzision an der Schulter, n.n.bez.	82.29↔	Exzision einer anderen Läsion an den Weichteilen der Hand
80.91.10↔	Arthroskopische Exzision am Humeroglenoidalgelenk	82.35.00↔	Sonstige Fasziektomie der Hand, n.n.bez.
80.91.11↔	Sonstige Exzision am Humeroglenoidalgelenk	82.35.10↔	Fasziektomie der Hohlhand
80.91.20↔	Arthroskopische Exzision am Akromioklavikulargelenk	82.35.11↔	Fasziektomie der Hand und Finger mit Neurolyse
80.91.21↔	Sonstige Exzision am Akromioklavikulargelenk	82.35.12↔	Faszieekt d Hand und Fing m Neurolyse und Arteriolyse
80.91.30↔	Entnahme eines Knorpeltransplantates an der Schulter	82.35.13↔	Fasziektomie der Hand und Finger mit Arthrolyse
80.91.99↔	Sonstige Exzision an der Schulter, sonstige	82.35.99↔	Sonstige Fasziektomie der Hand, sonstige
80.92.00↔	Sonstige Exzision am Ellbogen, n.n.bez.	82.36↔	Sonstige Myektomie der Hand
80.92.10↔	Arthroskopische Exzision am Ellbogen	82.39.00↔	Sonstige Exzision von Weichteilen der Hand, n.n.bez.
80.92.11↔	Entnahme eines Knorpeltransplantates am Ellbogengelenk	82.39.10↔	So Exz v Weicht d Hand, Exz v Sehnscheiden d Hand
80.92.99↔	Sonstige Exzision am Ellbogen, sonstige	82.39.99↔	Sonstige Exzision von Weichteilen der Hand, sonstige
80.93.00↔	Sonstige Exzision am Handgelenk, n.n.bez.	82.45↔	Sonstige Naht an einer anderen Sehne der Hand
80.93.10↔	Arthroskopische Exzision am Handgelenk	82.46.00↔	Naht an Muskel oder Faszie der Hand, n.n.bez.
80.93.11↔	Entnahme eines Knorpeltransplantates am Handgelenk	82.46.10↔	Naht an einer Faszie der Hand
80.93.12↔	Resektion des Discus triangularis am Handgelenk	82.46.20↔	Naht an einem Muskel der Hand
80.93.99↔	Sonstige Exzision am Handgelenk, sonstige	82.46.99↔	Naht an Muskel oder Faszie der Hand, sonstige
80.94↔	Sonstige Exzision an Hand- und Fingergelenk	82.52↔	Verkürzung einer Sehne der Hand
80.95.00↔	Sonstige Exzision am Hüftgelenk, n.n.bez.	82.53↔	Reinsertion einer Sehne der Hand
80.95.10↔	Arthroskopische Exzision am Hüftgelenk	82.85↔	Sonstige Tenodese an der Hand
80.95.11↔	Entnahme eines Knorpeltransplantates am Hüftgelenk	82.86.00↔	Sonstige Tenoplastik an der Hand, n.n.bez.
80.95.99↔	Sonstige Exzision am Hüftgelenk, sonstige	82.86.10↔	Tenoplastik von Beugesehnen der Hand
80.96.00↔	Sonstige Exzision am Knie, n.n.bez.	82.86.11↔	Schaffung eines Transplantatlagers für Sehnen an der Hand
80.96.10↔	Arthroskopische Exzision am Kniegelenk	82.86.12↔	Revision (ohne Wechsel) e Sehnenimplantates an d Hand
80.96.20↔	Entnahme e Knorpeltransplantates a Kniegelenk, arthr	82.86.13↔	Wechsel eines Sehnenimplantates an der Hand
80.96.21↔	Entn e Knorpeltransplantates a Kniegelenk, offen chir	82.86.99↔	Sonstige Tenoplastik an der Hand, sonstige
80.96.99↔	Sonstige Exzision am Knie, sonstige	82.91↔	Lösung von Adhäsionen an der Hand
80.97.00↔	Sonstige Exzision am Sprunggelenk, n.n.bez.	82.99.00↔	Sonstige Op an M, Sehne und Fasz d Hand, n.n.bez.
80.97.10↔	Arthroskopische Exzision am oberen Sprunggelenk	82.99.10↔	Sonstige Operationen an Sehnen der Hand
80.97.11↔	Sonstige Exzision am oberen Sprunggelenk	82.99.20↔	Sonstige Operationen an Faszien der Hand
80.97.20↔	Arthroskopische Exzision am unteren Sprunggelenk	82.99.30↔	Sonstige Operationen an Muskeln der Hand
80.97.21↔	Sonstige Exzision am unteren Sprunggelenk	82.99.99↔	Sonstige Op an M, Sehne und Fasz d Hand, sonstige
80.97.30↔	Entnahme eines Knorpeltransplantates am Sprunggelenk	83.02.00↔	Myotomie, n.n.bez.
80.97.99↔	Sonstige Exzision am Sprunggelenk, sonstige	83.02.10↔	Myotomie, Kopf und Hals
80.98.00↔	Sonstige Exzision an Fuss- und Zehngelenk, n.n.bez.	83.02.11↔	Myotomie, Schulter und Axilla
80.98.10↔	Arthroskopische Exzision an Fuss- und Zehngelenken	83.02.12↔	Myotomie, Oberarm und Ellenbogen
80.98.11↔	Sonstige Exzision am Metatarsophalangealgelenk	83.02.13↔	Myotomie, Unterarm
80.98.12↔	Sonstige Exzision an sonstigen Fussgelenken	83.02.14↔	Myotomie, Brustwand, Bauch und Rücken
80.98.13↔	Sonstige Exzision an Zehngelenken	83.02.15↔	Myotomie, Leisten- und Genitalregion und Gesäss
80.98.99↔	Sonstige Exzision an Fuss- und Zehngelenk, sonstige	83.02.16↔	Myotomie, Untere Extremität
80.99.00↔	Sonstige Exz an e Gel an and bez Lok, n.n.bez.	83.02.19↔	Myotomie, Andere Lokalisation
80.99.10↔	Arthroskopische Exzision am Sternoklavikulargelenk	83.02.99↔	Myotomie, sonstige
80.99.11↔	Sonstige Exzision am Sternoklavikulargelenk	83.09.00↔	Sonstige Inzision an den Weichteilen, n.n.bez.
80.99.20↔	Arthroskopische Exzision am Iliosakralgelenk	83.09.10↔	Fremdkentf aus Muskel, Sehne oder Fasz, Kopf und Hals
80.99.21↔	Sonstige Exzision am Iliosakralgelenk	83.09.11↔	Fremdkentf aus M, Sehne oder Fasz, Schulter und Axilla
80.99.30↔	Arthroskopische Exzision an der Symphyse	83.09.12↔	Fremdkentf aus M, Sehne oder Fasz, Oberarm und Ellb
80.99.31↔	Sonstige Exzision an der Symphyse	83.09.13↔	Fremdkentf aus Muskel, Sehne oder Fasz, Unterarm
80.99.90↔	Arthr Exzision an einem Gelenk an and bez Lokalisation	83.09.14↔	Fremdkentf aus M, Sehne o Fasz, Bruw, Bauch und Rücken
80.99.91↔	Entn e Knorpeltx an e Gel an and bez Lokalisation	83.09.15↔	Fremdkentf aus M, Sehn o Fasz, Leist u Genreg u Gesäss
80.99.99↔	Sonstige Exz an e Gel an and bez Lok, sonstige	83.09.16↔	Fremdkentf aus Muskel, Sehne oder Fasz, Untere Extrem
81.93.00↔	Naht an Kapsel od Ligament der oberen Extremitäten, n.n.bez.	83.09.19↔	Fremdkentf aus Muskel, Sehne oder Fasz, And Lok
81.93.10↔	Naht des Bandapparates der Klavikula	83.09.90↔	Sonstige Inzision an den Weichteilen, Kopf und Hals
81.93.20↔	Naht des radioulnaren Ringbandes	83.09.91↔	Sonst Inzision an den Weichteilen, Schulter und Axilla

83.09.92↔	Sonst Inzision an den Weichteilen, Oberarm und Ellenbogen	83.65.13↔	Sonstige Naht an Muskel oder Faszie, Unterarm
83.09.93↔	Sonstige Inzision an den Weichteilen, Unterarm	83.65.14↔	Sonst Naht an Muskel o Faszie, Brustwand, Bauch und Rücken
83.09.94↔	So Inzis an D Weichteilen, Bruw, Bauch und Rücken	83.65.15↔	Sonstige Nht an M o Fasz, Leist und Genreg und Gesäss
83.09.95↔	So Inzis an D Weichteilen, Leist u Genreg u Gesäss	83.65.16↔	Sonstige Naht an Muskel oder Faszie, Untere Extremität
83.09.96↔	Sonstige Inzision an den Weichteilen, Untere Extremität	83.65.19↔	Sonst Naht an Muskel oder Faszie, Andere Lokalsiation
83.09.97↔	Sonst Inzision an den Weichteilen, Andere Lokalisation	83.65.99↔	Sonstige Naht an Muskel oder Faszie, sonstige
83.09.99↔	Sonstige Inzision an den Weichteilen, sonstige	83.72.00↔	Sehnenrückverlagerung, n.n.bez.
83.14.00↔	Fasziotomie oder Aponeurotomie, n.n.bez.	83.72.10↔	Sehnenrückverlagerung, Kopf und Hals
83.14.10↔	Fasziotomie oder Aponeurotomie, Kopf und Hals	83.72.11↔	Sehnenrückverlagerung, Schulter und Axilla
83.14.11↔	Fasziotomie oder Aponeurotomie, Schulter und Axilla	83.72.12↔	Sehnenrückverlagerung, Oberarm und Ellenbogen
83.14.12↔	Fasziotomie oder Aponeurotomie, Oberarm und Ellenbogen	83.72.13↔	Sehnenrückverlagerung, Unterarm
83.14.13↔	Fasziotomie oder Aponeurotomie, Unterarm	83.72.14↔	Sehnenrückverlagerung, Brustwand, Bauch und Rücken
83.14.14↔	Fasziotomie o Aponeurotomie, Brustwand, Bauch und Rücken	83.72.15↔	Sehnenverkürzung, Leisten- und Genitalregion und Gesäss
83.14.15↔	Fasziotomie o Aponeurotomie, Leist u Genreg u Gesäss	83.72.16↔	Sehnenrückverlagerung, Untere Extremität
83.14.16↔	Fasziotomie oder Aponeurotomie, Untere Extremität	83.72.19↔	Sehnenrückverlagerung, Andere Lokalisation
83.14.19↔	Fasziotomie oder Aponeurotomie, Andere Lokalisation	83.72.99↔	Sehnenrückverlagerung, sonstige
83.14.99↔	Fasziotomie oder Aponeurotomie, sonstige	83.77.00↔	Muskeltransfer oder -transplantation, n.n.bez.
83.19.00↔	Sonstige Durchtrennung von Weichteilen, n.n.bez.	83.77.10↔	Muskeltransfer oder -transplantation, Kopf und Hals
83.19.10↔	Durchtrennung eines Muskels, Kopf und Hals	83.77.11↔	Muskeltransfer oder -transplantation, Schulter und Axilla
83.19.11↔	Durchtrennung eines Muskels, Schulter und Axilla	83.77.12↔	Muskeltransfer oder -transplantation, Oberarm und Ellenbogen
83.19.12↔	Durchtrennung eines Muskels, Oberarm und Ellenbogen	83.77.13↔	Muskeltransfer oder -transplantation, Unterarm
83.19.13↔	Durchtrennung eines Muskels, Unterarm	83.77.14↔	Mtransfer o transplantation, Bruw, Bauch und Rücken
83.19.14↔	Durchtrennung eines Muskels, Bruw, Bauch und Rücken	83.77.15↔	MTransf o Tx, Leist und Genreg und Gesäss
83.19.15↔	Durchtr e Muskels, Leisten und Genreg und Gesäss	83.77.16↔	Muskeltransfer oder -transplantation, Untere Extremität
83.19.16↔	Durchtrennung eines Muskels, Untere Extremität	83.77.19↔	Muskeltransfer oder -transplantation, Andere Lokalisation
83.19.19↔	Durchtrennung eines Muskels, Andere Lokalisation	83.77.99↔	Muskeltransfer oder -transplantation, sonstige
83.19.20↔	Desins von Muskel, Sehne und Faszie, Kopf und Hals	83.85.00↔	Sonstige Längenänderung an Muskel oder Sehne, n.n.bez.
83.19.21↔	Desins von Muskel, Sehne und Fasz, Schulter und Axilla	83.85.10↔	Verlängerung von Muskel oder Sehne, Kopf und Hals
83.19.22↔	Desins von Muskel, Sehne und Faszie, Oberarm und Ellb	83.85.11↔	Verlängerung von Muskel oder Sehne, Schulter und Axilla
83.19.23↔	Desinsertion von Muskel, Sehne und Faszie, Unterarm	83.85.12↔	Verlängerung von Muskel oder Sehne, Oberarm und Ellb
83.19.24↔	Desins von M, Sehne und Fasz, Bruw, Bauch und Rücken	83.85.13↔	Verlängerung von Muskel oder Sehne, Unterarm
83.19.25↔	Desins von M, Sehn u Fasz, Leist u Genreg u Gesäss	83.85.14↔	Verlängerung von M oder Sehne, Bruw, Bauch und Rücken
83.19.26↔	Desins von Muskel, Sehne und Faszie, Untere Extremität	83.85.15↔	Verlängerung von M o Sehn, Leist und Genreg und Gesäß
83.19.29↔	Desins von Muskel, Sehne und Faszie, And Lokalisation	83.85.16↔	Verlängerung von Muskel oder Sehne, Untere Extremität
83.19.30↔	Lappenstioldurchtrennung nach Lappenpl, Kopf und Ha	83.85.19↔	Verlängerung von Muskel oder Sehne, Andere Lokalisation
83.19.31↔	Lappenstdurcht nach Lappenpl, Schulter und Axilla	83.85.20↔	Verkürzung von Muskel oder Sehne, Kopf und Hals
83.19.32↔	Lappenstdurcht nach Lappenpl, Oberarm und Ellb	83.85.21↔	Verkürzung von Muskel oder Sehne, Schulter und Axilla
83.19.33↔	Lappenstioldurchtrennung nach Lappenplastik, Unterarm	83.85.22↔	Verkürzung von Muskel oder Sehne, Oberarm und Ellb
83.19.34↔	Lappenstdurcht nach Lappenpl, Bruw, Bauch und Rücken	83.85.23↔	Verkürzung von Muskel oder Sehne, Unterarm
83.19.35↔	Lappenstdurcht nach Lappenpl, Leist u Genreg u Gesäss	83.85.24↔	Verkürzung von M oder Sehne, Bruw, Bauch und Rücken
83.19.36↔	Lappenstioldurchtrennung nach Lappenpl, Untere Extrem	83.85.25↔	Verkürzung von M o Sehne, Leist und Genreg und Gesäß
83.19.39↔	Lappenstdurcht nach Lappenpl, And Lokalisation	83.85.26↔	Verkürzung von Muskel oder Sehne, Untere Extremität
83.19.90↔	Sonstige Durchtrennung von Weichteilen, Kopf und Hals	83.85.29↔	Verkürzung von Muskel oder Sehne, Andere Lokalisation
83.19.91↔	Sonst Durchtrennung von Weichteilen, Schulter und Axilla	83.85.99↔	Sonstige Längenänderung an Muskel oder Sehne, sonstige
83.19.92↔	Sonst Durchtrennung von Weichteilen, Oberarm und Ellenbogen	83.87.00↔	Sonstige plastische Operationen am Muskel, n.n.bez.
83.19.93↔	Sonstige Durchtrennung von Weichteilen, Unterarm	83.87.10↔	Muskelplastik, Kopf und Hals
83.19.94↔	So Durchtr von Weichteilen, Bruw, Bauch und Rücken	83.87.11↔	Muskelplastik, Schulter und Axilla
83.19.95↔	So Durchtr von Weichteilen, Leist u Genreg u Gesäss	83.87.12↔	Muskelplastik, Oberarm und Ellenbogen
83.19.96↔	Sonst Durchtrennung von Weichteilen, Untere Extremität	83.87.13↔	Muskelplastik, Unterarm
83.19.97↔	Sonst Durchtrennung von Weichteilen, Andere Lokalisation	83.87.14↔	Muskelplastik, Brustwand, Bauch und Rücken
83.19.99↔	Sonstige Durchtrennung von Weichteilen, sonstige	83.87.15↔	Muskelplastik, Leisten- und Genitalregion und Gesäß
83.21.00↔	Biopsie an den Weichteilen, n.n.bez.	83.87.16↔	Muskelplastik, Untere Extremität
83.21.10↔	Biops an D Weicht, Perkut (Nad) Biops an D Weicht	83.87.19↔	Muskelplastik, Andere Lokalisation
83.21.11↔	Offene Biopsie an den Weichteilen	83.87.90↔	Sonst plastische Operationen am Muskel, Kopf und Hals
83.21.20↔	Biopsie an den Weichteilen, Perkutane (Nadel-) Biop a Muskel	83.87.91↔	Sonst plastische Operationen am Muskel, Schulter und Axilla
83.21.21↔	Offene Biopsie am Muskel	83.87.92↔	Sonstige plastische Operationen a M, Oberarm und Ellb
83.21.30↔	Biopsie an den Weichteilen, Biopsie an einem Schleimbeutel	83.87.93↔	Sonstige plastische Operationen am Muskel, Unterarm
83.21.99↔	Biopsie an den Weichteilen, sonstige	83.87.94↔	Sonstige plastische Op a M, Bruw, Bauch und Rücken
83.32.00↔	Exzision einer Läsion an einem Muskel, n.n.bez.	83.87.95↔	Sonstige Plast Op a M, Leist und Genreg und Gesäß
83.32.10↔	Exzision einer Läsion an einem Muskel, Kopf und Hals	83.87.96↔	Sonst plastische Operationen am Muskel, Untere Extremität
83.32.11↔	Exzision einer Läsion an einem Muskel, Schulter und Arm	83.87.97↔	Sonstige plastische Operationen a Muskel, And Lok
83.32.12↔	Exzision e Läsion an e Muskel, Bruw, Bauch und Rücken	83.87.99↔	Sonstige plastische Operationen am Muskel, sonstige
83.32.13↔	Exz e Läs an e Muskel, Leisten und Genreg und Gesäss	83.88.00↔	Sonstige plastische Operationen an der Sehne, n.n.bez.
83.32.14↔	Exzision einer Läsion an einem Muskel, Untere Extremität	83.88.10↔	Augmentation einer Sehne, Kopf und Hals
83.32.19↔	Exzision einer Läsion an einem Muskel, Andere Lokalisation	83.88.11↔	Augmentation einer Sehne, Schulter und Axilla
83.32.99↔	Exzision einer Läsion an einem Muskel, sonstige	83.88.12↔	Augmentation einer Sehne, Oberarm und Ellenbogen
83.65.00↔	Sonstige Naht an Muskel oder Faszie, n.n.bez.	83.88.13↔	Augmentation einer Sehne, Unterarm
83.65.10↔	Sonstige Naht an Muskel oder Faszie, Kopf und Hals	83.88.14↔	Augmentation einer Sehne, Brustwand, Bauch und Rücken
83.65.11↔	Sonst Naht an Muskel oder Faszie, Schulter und Axilla	83.88.15↔	Augm einer Sehne, Leisten und Genitalregion und Gesäß
83.65.12↔	Sonst Naht an Muskel oder Faszie, Oberarm und Ellenbogen	83.88.16↔	Augmentation einer Sehne, Untere Extremität

83.88.19↔	Augmentation einer Sehne, Andere Lokalisation	84.00↔	Amputation an der oberen Extremität, n.n.bez.
83.88.20↔	Sehnensatzplastik, Kopf und Hals	84.01↔	Amput und Exartikulation an e Finger (ausgen a Daum)
83.88.21↔	Sehnensatzplastik, Schulter und Axilla	84.02↔	Amputation und Exartikulation am Daumen
83.88.22↔	Sehnensatzplastik, Oberarm und Ellenbogen	84.03.00↔	Hand-Amputation, n.n.bez.
83.88.23↔	Sehnensatzplastik, Unterarm	84.03.10↔	Komplette Hand-Amputation an Handwurzel oder Mittelhand
83.88.24↔	Sehnensatzplastik, Brustwand, Bauch und Rücken	84.03.99↔	Hand-Amputation, sonstige
83.88.25↔	Sehnensatzplastik, Leisten und Genreg und Gesäß	84.04↔	Handgelenks-Exartikulation
83.88.26↔	Sehnensatzplastik, Untere Extremität	84.05↔	Vorderarm-Amputation
83.88.29↔	Sehnensatzplastik, Andere Lokalisation	84.06↔	Ellbogen-Exartikulation
83.88.30↔	Schaffung eines Sehnenstransplantatlagers, Kopf und Hals	84.07↔	Oberarm-Amputation
83.88.31↔	Schaffung e Sehntslag, Schult und Axilla	84.08↔	Schultergelenk-Exartikulation
83.88.32↔	Schaffung e Sehnenstransplantatlagers, Oberarm und Ellb	84.09↔	Interthorakoskapuläre Amputation
83.88.33↔	Schaffung eines Sehnenstransplantatlagers, Unterarm	84.10↔	Amputation der unteren Extremität, n.n.bez.
83.88.34↔	Schaffung e Sehntslag, Bruw, Bauch und Rücken	84.11↔	Zehenamputation
83.88.35↔	Schaffung e Sehntslag, Leist und Genreg und Gesäß	84.12↔	Amputation durch Fuss
83.88.36↔	Schaffung e Sehnenstransplantatlagers, Untere Extrem	84.13↔	Exartikulation im Sprunggelenk
83.88.39↔	Schaffung e Sehnenstransplantatlagers, And Lokalisation	84.14↔	Transmalleoläre Amputation im Sprunggelenk
83.88.40↔	Tenodese, Kopf und Hals	84.15↔	Sonstige Unterschenkel-Amputation
83.88.41↔	Tenodese, Schulter und Axilla	84.16↔	Knie-Exartikulation
83.88.42↔	Tenodese, Oberarm und Ellenbogen	84.17↔	Oberschenkel-Amputation
83.88.43↔	Tenodese, Unterarm	84.18↔	Hüft-Exartikulation
83.88.44↔	Tenodese, Brustwand, Bauch und Rücken	84.19↔	Abdominopelvine Amputation
83.88.45↔	Tenodese, Leisten- und Genitalregion und Gesäß	84.3x.00↔	Revision eines Amputationsstumpfes, n.n.bez.
83.88.46↔	Tenodese, Untere Extremität	84.3x.10↔	Rev eines Amputationsstumpfes, Schulter- und Oberarmregion
83.88.49↔	Tenodese, Andere Lokalisation	84.3x.11↔	Revision eines Amputationsstumpfes, Unterarmregion
83.88.90↔	Sonst plastische Operationen an der Sehne, Kopf und Hals	84.3x.12↔	Revision eines Amputationsstumpfes, Handregion
83.88.91↔	Sonstige plastische Op an d Sehne, Schulter und Axilla	84.3x.13↔	Revision eines Amputationsstumpfes, Untere Extremität
83.88.92↔	Sonstige plastische Op an d Sehne, Oba und Ellb	84.3x.19↔	Revision eines Amputationsstumpfes, Andere Lokalisation
83.88.93↔	Sonstige plastische Operationen an der Sehne, Unterarm	84.3x.99↔	Revision eines Amputationsstumpfes, sonstige
83.88.94↔	Sonstige Plast Op an d Sehne, Bruw, Bauch und Rücken	84.91↔	Amputation, n.n.bez.
83.88.95↔	So Plast Op an d Sehn, Leist und Genreg und Gesäß	86.07.00‡↔	Eins, Wchs, Entf e vilst Implbr Vrrcht m vsk Zg, nnbz
83.88.96↔	Sonst plastische Operationen an der Sehne, Untere Extremität	86.07.10‡↔	Enstz u Wchs e vilst implntbr Vrrcht m vsk Zg (Prtsyst)
83.88.97↔	Sonstige plastische Operationen an d Sehne, And Lok	86.07.20‡↔	Rev (oh Wechsel) e vollständig implantbar Kathverwsys
83.88.99↔	Sonstige plastische Operationen an der Sehne, sonstige	86.07.30‡↔	Entf e vollständig implantbar Katheterverweilsystems
83.89.00↔	Sonstige plastische Operationen an der Faszie, n.n.bez.	86.07.99‡↔	Enstz, Wchs, Entf e vilst implntbr Vrrcht m vsk Zg, S
83.89.10↔	Verlängerung, Verkürzung und Dopp e Fasz, Kopf und Ha	86.22.10‡↔	Grfl Débr v Wnd, Infkt o Vrbr d Exz a Kpf (auss Lp u Mnd)
83.89.11↔	Verlängerung, Verkürzung und Dopp e Fasz, Schult u Axilla	86.22.17‡↔	Grfl Débr v Wnd, Infkt o Vrbr d Exz an d Leist u Gnrg
83.89.12↔	Verlängerung, Verkürzung und Dopp e Fasz, Oba und Ellb	86.22.18‡↔	Grfl Débr v Wnd, Infkt o Vrbr d Exz an d unt Extrm
83.89.13↔	Verlängerung, Verkürzung und Dopp e Fasz, Unterarm	86.22.19‡↔	Grofl Débr v Wunde, Infekt o Verbr d Exz an and Lok
83.89.14↔	Verlängerung, Verkürzung und Dopp e Fasz, Bruw, Bauch u Rücken	86.22.20‡↔	Grfl Débr v Wnd, Infkt o Vrbr d Exz m Enl Mdrtrg a Kpf (auss Lp)
83.89.15↔	Verl, Verk u Dopp e Fasz, Leist u Genreg u Gesäß	86.22.27‡↔	Grfl Débr v Wnd, Infkt o Vrbr d Exz m Enl Mdrtrg Leist u Gnrg
83.89.16↔	Verlängerung, Verkürzung u Dopp e Fasz, Untere Extrem	86.22.28‡↔	Grfl Débr v Wnd, Infkt o Vrbr d Exz m Enl Mdrtrg unt Extrm
83.89.19↔	Verlängerung, Verkürzung und Dopp e Fasz, And Lok	86.22.29‡↔	Grfl Débr v Wnd, Infkt o Vrbr d Exz m Enl Mdrtrg and Lk
83.89.20↔	Deckung eines Defektes an einer Faszie, Kopf und Hals	86.22.40‡↔	Epfszial Nkrsktmie o tngntial Exz b Vrbrnngn u Vrätzngn
83.89.21↔	Deckung eines Def an einer Faszie, Schulter und Axilla	86.22.90‡↔	S Débr v Wnd, Infkt o Vrbr d Exz a Kpf (auss Lp u Mnd)
83.89.22↔	Deckung e Def an einer Faszie, Oberarm und Ellenbogen	86.22.97‡↔	S Débr v Wnd, Infkt o Vrbr d Exz an d Leist u Gnrg
83.89.23↔	Deckung eines Defektes an einer Faszie, Unterarm	86.22.98‡↔	So Débr v Wunde, Infekt o Verbr d Exz an d unt Extrem
83.89.24↔	Deckung e Def an einer Faszie, Bruw, Bauch und Rücken	86.25.00↔	Dermabrasion, n.n.bez.
83.89.25↔	Deckung e Def an e Fasz, Leisten und Genreg und Gesäß	86.25.10↔	Kleinflächige Dermabrasion
83.89.26↔	Deckung eines Def an einer Faszie, Untere Extremität	86.25.20↔	Großflächige Dermabrasion
83.89.29↔	Deckung eines Def an einer Faszie, And Lokalisation	86.25.99↔	Dermabrasion, sonstige
83.89.90↔	Sonst plastische Operationen an der Faszie, Kopf und Hals	86.27↔	Débridement an Nagel, Nagelbett oder Nagelfalz
83.89.91↔	Sonstige plastische Op an d Fasz, Schulter und Axilla	86.3x.00‡↔	S Lk Exz o Dstr v Läs o Gw v Haut u Sbktan, n.n.bz.
83.89.92↔	Sonstige plastische Op an d Fasz, Oba und Ellb	86.3x.10‡↔	Lokale Exz von Läs oder Gew von Haut und Subkutan
83.89.93↔	Sonstige plastische Operationen an der Faszie, Unterarm	86.3x.20‡↔	Grofl Destr von Läs oder Gew von Haut und Subkutan
83.89.94↔	Sonstige Plast Op an d Fasz, Bruw, Bauch und Rücken	86.3x.29‡↔	Sonstige Destr von Läs o Gew von Haut und Subkutan
83.89.95↔	So Plast Op an d Fasz, Leist und Genreg und Gesäß	86.3x.99‡↔	So lk Exz o Destr von Läs o Gew von Haut u Subk, so
83.89.96↔	Sonst plastische Operationen an der Faszie, Untere Extremität	86.4x.00↔	Radikale Exzision einer Hautläsion, n.n.bez.
83.89.97↔	Sonstige plastische Operationen an d Fasz, And Lok	86.4x.10↔	Radikale Exz e Hautläs a Kopf mit histgr Kontrolle
83.89.99↔	Sonstige plastische Operationen an der Faszie, sonstige	86.4x.11↔	Radikale Exz e Hautläs d Halses mit histgr Kontrolle
83.91.00↔	Lös von Adhäs von M, Sehne, Fasz und Bursa, n.n.bez.	86.4x.13↔	Rad Exz e Hautläs an Unterarm und Hand m histgr Kontr
83.91.10↔	Lös von Adhäs von M, Sehn, Fasz u Bursa, Kopf u Ha	86.4x.17↔	Rd Exz e Hautläs an Leist u Gnrg u Gsäß m histgr Kontr
83.91.11↔	Lös v Adhäs v M, Sehn, Fasz u Bursa, Schult u Axilla	86.4x.18↔	Radikale Exz e Hautläs d unteren Extrem m histgr Kontr
83.91.12↔	Lös von Adhäs von M, Sehn, Fasz u Bursa, Oba u Ellb	86.4x.19↔	Radikale Exz e Hautläs and Lok mit histgr Kontr
83.91.13↔	Lös von Adhäs von M, Sehne, Fasz und Bursa, Unterarm	86.4x.20↔	Rad Exz e Hautläs a Kopf m Tx o Transp von Haut
83.91.14↔	Lös v Adhäs v M, Shn, Fsz u Brs, Brw, Bauch u Rückn	86.4x.21↔	Rad Exz e Hautläs d Halses m Tx o Transp von Haut
83.91.15↔	Lös v Adhäs v M, Shn, Fsz u Brs, Leist u Gnrg u Gsäß	86.4x.22↔	Rd Exz e Hautläs an Schlit u Axll m Tx o Tmstv v Haut
83.91.16↔	Lös von Adhäs von M, Sehn, Fasz u Bursa, Unt Extrem	86.4x.23↔	Rad Exz e Hautläs an Oba u Ellb m Tx o Transp von Haut
83.91.19↔	Lös von Adhäs von M, Sehne, Fasz und Bursa, And Lok	86.4x.24↔	Rad Exz e Hautläs d Unterarmes m Tx o Transp von Haut
83.91.99↔	Lös von Adhäs von M, Sehne, Fasz und Bursa, sonstige		

86.4x.25↔	Rad Exz e Hautläs d Hand m Tx o Transp von Haut	92.28.02↔	Rdiojdh bs 1,2 GBq I131: Oh Gb v rkmb Thyreotr (rhTSH)
86.4x.26↔	Rd Exz e Hautläs an Brw u Rückn m Tx o Trnsp v Haut	92.28.03↔	Rdiojdh bs 1,2 GBq I131: M Gb v rkmb Thyreotr (rhTSH)
86.4x.27↔	Rad Exz e Hautläs an d Bauchreg m Tx o Transp von Haut	92.28.04↔	Rdiojdh üb 1,2 bs u 5 GBq I131: Oh Gb rkmb Thyreotr (rhTSH)
86.4x.28↔	Rd Exz e Hautläs d Leist u Gnrg m Tx o Trnsp v Haut	92.28.05↔	Rdiojdh üb 1,2 bs u 5 GBq I131: M Gb rkmb Thyreotr (rhTSH)
86.4x.29↔	Rad Exz e Hautläs and Lok m Tx o Transp von Haut	92.28.06↔	Rdiojdh m 5 u mhr GBq I131: Oh Gb rkmb Thyreotr (rhTSH)
86.4x.2a↔	Rad Exz e Hautläs a Gesäß m Tx o Transp von Haut	92.28.07↔	Rdiojdh m 5 u mhr GBq I131: M Gb rkmb Thyreotr (rhTSH)
86.4x.2b↔	Rad Exz e Hautläs d unt Extrem m Tx o Transp von Haut	92.28.11↔	Therapie mit offenen Radionukliden bei Knochenmetastasen
86.4x.30↔	Mkrgr Chr a Schnlschnnt (Mhs' Mkrgrphc Srgr)	92.28.12↔	Intrvnös plliatv Schmrzth m off Rdion b Knchnmtstsn
86.4x.31↔	Mkrgr Chr a Prffnschnnt (3DHstlgie n Tübngf Mthd)	92.28.13↔	Radiorezeptortherapie m DOTA-konjug Somatostatin-Analoga
86.4x.99↔	Radikale Exzision einer Hautläsion, sonstige	92.28.20↔	Radioimmuntherapie mit 90Y-Ibritumomab-Tiuxetan, parenteral
86.60↔	Freies Hauttransplantat, n.n.bez.	92.28.21↔	Gabe von Jod-131-MIBG (Metajodbenzylguanidin) parenteral
86.83.00↔	Gewebereduktionsplastik, n.n.bez.	92.28.31↔	Sel Intravask Radiochemoembolisation m I131Lipiodol
86.83.13↔	Gewebereduktionsplastik an Unterarm	92.28.32↔	SIRT d Emb v Yttrium90mrkiertn Mkrsphäm
86.83.14↔	Gewebereduktionsplastik an Hand	92.28.33↔	Endovaskuläre Brachytherapie mit Rhenium-188
86.83.15↔	Gewebereduktionsplastik an der Bauchregion	92.29.11↔	Intrst Brchyth m Implnt v entfb Str i e Ebn, nied Dssl
86.83.16↔	Gewebereduktionsplastik an d Leist u Genreg o a Gesäß	92.29.12↔	Intrst Brchyth m Impl entfb Str i e Eb, gp Dssl (Plsd ds rt)
86.83.17↔	Gewebereduktionsplastik an der unteren Extremität	92.29.13↔	Intrst Brchyth m Implnt v entfb Str i e Ebn, hh Dssl
86.83.19↔	Gewebereduktionsplastik an anderer Lokalisation	92.29.19↔	Interst Brachyth m Implant von entfb Str i e Ebene, so
86.83.99↔	Gewebereduktionsplastik, sonstige	92.29.21↔	Intrst Brchyth m Vmpl v entfb Str i mhr Ebnn, nied Dssl
86.86↔	Onychoplastik	92.29.22↔	Intrst Brchyth m Vmpl entfb Str i mhr Eb, gp Dssl (Plsd ds rt)
92.27.00↔	Imp/Eins radak Elm (Brchyth m umschl Rdion), Körprb, S o nnbz	92.29.23↔	Intrst Brchyth m Vmpl v entfb Str i mhr Ebnn, hh Dssl
92.27.10↔	Imp/Eins radak Elm (Brchyth m umschl Rdion), w Geschl, nnbz	92.29.24↔	Brchyth m Impl v entf Strhl i mehr Ebn, hohe Lstg.intop
92.27.11↔	Imp o Eins rdioakt Elm (Brchyth m umschl Rdion), intraut	92.29.29↔	Intrst Brchyth m Vmpl v entfb Str i mhr Ebnn, so
92.27.12↔	Imp o Eins rdioakt Elm (Brchyth m umschl Rdion), intrvg	92.29.31↔	Intrst Brchyth m Implnt v prm Str, bs z 10 Quelln
92.27.13↔	Imp/Eins radak Elm (Brchyth m umschl Rdion), intu u intv kmb	92.29.32↔	Intrst Brchyth m Implnt v prm Str, v 10 bs 15 Quelln
92.27.21↔	Imp o Eins rdioakt Elm (Brchyth m umschl Rdion), Körprb	92.29.33↔	Intrst Brchyth m Implnt v prm Str, v 16 bs 20 Quelln
92.27.22↔	Imp/Eins radak Elm (Brchyth m umschl Rdion), intrkvär	92.29.34↔	Intrst Brchyth m Implnt v prm Str, v 21 bs 25 Quelln
92.27.23↔	Imp/Eins radak Elm (Brchyth m umschl Rdion), intrfmnl	92.29.35↔	Intrst Brchyth m Implnt v prm Str, v 26 bs bs 30 Quelln
92.27.30↔	Imp o Eins rdioakt Elm (Brchyth m umschl Rdion), Gf nnbz	92.29.36↔	Intrst Brchyth m Implnt v prm Str, v 31 bs bs 35 Quelln
92.27.31↔	Imp/Eins radak Elm (Brchyth m umschl Rdion), Kmrgrfäss	92.29.37↔	Intrst Brchyth m Implnt v prm Str, v 36 bs bs 40 Quelln
92.27.39↔	Imp o Eins rdioakt Elm (Brchyth m umschl Rdion), so Gf	92.29.38↔	Intrst Brchyth m Implnt v prm Str, v 41 bs bs 45 Quelln
92.27.40↔	Impl o Eins rdakti Elem(Brachyth m Radionklid), intraop	92.29.39↔	Intrst Brchyth m Implnt v prm Str, v 46 bs bs 50 Quelln
92.27.70↔	Radioaktive Moulagen, n.n.bez.	92.29.3a↔	Intrst Brchyth m Implnt v prm Str, v 51 bs bs 55 Quelln
92.27.71↔	Rdioakt Moulgn: Knstr u Appl v obrfl rdioaktvn Moulgn	92.29.3b↔	Intrst Brchyth m Implnt v prm Str, v 56 bs bs 60 Quelln
92.27.72↔	Rdioakt Moulgn: Knstr u Appl v N auf d Körprb vrw Appl	92.29.3c↔	Intrst Brchyth m Implnt v prm Str, v 61 bs bs 65 Quelln
92.27.73↔	Radioakt Moulagen: Konstr u Appl v Augenapplikatoren	92.29.3d↔	Intrst Brchyth m Implnt v prm Str, v 66 bs bs 70 Quelln
92.27.79↔	Radioaktive Moulagen, sonstige	92.29.3e↔	Intrst Brchyth m Implnt v prm Str, mhr als 70 Quelln
92.28.00↔	Injektion oder Instillation von Radioisotopen, n.n.bez.	XX.CH†↔	Kein spezifischer Kode im CHOP
92.28.01↔	Instillation von offenen Radionukliden in Gelenke		

Prozedur J11-3

00.55.00↔	Enstz v prph Gfstnt(s) m MdFreistzng, n.n.bz.	07.79↔	Sonstige Operation an der Hypophyse
00.55.11↔	Eins v prph Gfstnt m MdFreistzng,drug el übl Stnt>10cm	08.21↔	Exzision eines Chalazions
00.55.99↔	Einsetz von periph Gefstent(s) m MedFreisetzung, So	08.38↔	Korrektur einer Lidretraktion
00.63↔	Perkutanes Einsetzen von Stent(s) an A. carotis	08.70↔	Plastische Rekonstruktion des Augenlids, n.n.bez.
00.64↔	Prkt Enstz v Stnt(s) an snst präzrbz (xtkr) A	08.71↔	D Lidrand umfassende Plast Reko d Lids, part Tiefe
00.65.00↔	Prkt Enstz v snst(n) intrkr vsk Stnt(s), n.n.bz.	08.72↔	Sonstige plastische Rekonstruktion d Lids, part Tiefe
00.65.11↔	Prkt trnsmnlns Enstz v intrkr vsk Mkrstnts	08.73.00↔	D Ldrnd umfss Plst Rk d Lds, vil Tief, n.n.bz.
00.65.99↔	Perkut Enstz v snst(n) intrkr vsk Stent(s), So	08.73.10↔	Verschiebepplastik der Lidkante
00.67.00↔	Perkutanes Einsetzen von zentralen Gefässstent(s), n.n.bez.	08.73.99↔	D Lidrand umfassende Plast Reko d Lids, volle Tief, so
00.67.10↔	Perkutanes Einsetzen von Gefässstent(s) in die V. cava	08.74.00↔	Sonstige Plast Reko d Lids, volle Tiefe, n.n.bez.
00.67.20↔	Perkutanes Einsetzen von Gefässstent(s) in die V. porta	08.74.10↔	Oberlidverlängerung
00.67.99↔	Perkutanes Einsetzen von zentralen Gefässstent(s), sonst	08.74.99↔	Sonstige Plast Reko d Lids, volle Tiefe, sonstige
01.15↔	Biopsie am Schädel	18.01↔	Perforation des Ohrläppchens
06.01↔	Aspiration im Gebiet der Schilddrüse	18.02↔	Inzision am äusseren Gehörgang
06.09.00↔	Sonstige Inzision im Gebiet der Schilddrüse, n.n.bez.	18.09↔	Sonstige Inzision am äusseren Ohr
06.09.10↔	Sonstige Inzis i Gebiet d Sd: o weitere Massn	18.21.00↔	Exz e präaur Fistel o e präaur Sinus, n.n.bez.
06.09.11↔	Sonstige Inzision im Gebiet der Schilddrüse: Drainage	18.21.10↔	Exz e präaur Fistel o e präaur Sinus, n hist kontr
06.09.12↔	Sonstige Inzision im Gebiet d Schilddrüse: Exploration	18.21.11↔	Exz e präaur Fistel o e präaur Sinus, hist kontr
06.09.99↔	Sonstige Inzision im Gebiet der Schilddrüse, sonstige	18.21.99↔	Exz e präaur Fistel o e präaur Sinus, sonstige
06.91↔	Durchtrennung des Isthmus thyreoideae	18.29.00↔	Exz oder Destr e and Läsion a äusseren Ohr, n.n.bez.
07.22.00↔	Einseitige Adrenalectomie, n.n.bez.	18.29.01↔	Destr e Läsion a äusseren Ohr oder im äusseren Gehörg
07.22.10↔	Einseitige Adrenalectomie, ohne Ovarrektomie	18.29.10↔	Exz e and Läs a ässrn Ohr o i ässrn Ghörg, N hst kntr
07.22.11↔	Einseitige Adrenalectomie, mit Ovarrektomie	18.29.11↔	Exz e and Läs a ässrn Ohr o i ässrn Ghörg, hst kntr
07.22.12↔	Einseitige Adrenalectomie, Rest-Adrenalectomie	18.29.99↔	Exz oder Destr e and Läsion a äusseren Ohr, sonstige
07.22.99↔	Einseitige Adrenalectomie, sonstige	18.31.00↔	Radikale Exzision einer Läsion am äusseren Ohr, n.n.bez.
07.3↔	Beidseitige Adrenalectomie	18.31.10↔	Rd Exz Läs a äus Ohr o i äus Ghörg o Prt Rs d Ohrm,N hst kntr
07.71↔	Exploration der Fossa hypophysialis	18.31.11↔	Rd Exz Läs a äus Ohr o i äus Ghörg o Prt Rs d Ohrm,hst kntr
07.72↔	Inzision an der Hypophyse	18.31.19↔	Radikale Exzision einer Läsion am äusseren Ohr, sonst

18.9↔	Sonstige Operation am äusseren Ohr	27.59.99↔	Sonst plastische Rekonstruktion an Lippe und Mund, sonst
21.72↔	Offene Reposition einer Nasenfraktur	27.62.00↔	Korrektur einer Gaumenspalte, n.n.bez.
24.0↔	Inzision am Zahnfleisch und Alveolarkamm	27.62.10↔	Korrektur einer Gaumenspalte, Kieferplastik
24.11.00↔	Biopsie am Zahnfleisch, n.n.bez.	27.62.11↔	Korrektur einer Gaumenspalte, Kieferplastik mit Osteoplastik
24.11.10↔	Geschlossene (Nadel-) Biopsie am Zahnfleisch	27.62.20↔	Korrektur einer Gaumenspalte, Sekundäröpp der Kieferspalte
24.11.20↔	Offene Biopsie (mit Inzision) am Zahnfleisch	27.62.99↔	Korrektur einer Gaumenspalte, sonstige
24.11.99↔	Biopsie am Zahnfleisch, sonstige	27.63.00↔	Revision der Korrektur einer Gaumenspalte, n.n.bez.
24.12.00↔	Biopsie an einer Zahnalveole, n.n.bez.	27.63.10↔	Revision der Korrektur einer Gaumenspalte, Kieferplastik
24.12.10↔	Geschlossene (Nadel-) Biopsie an einer Zahnalveole	27.63.11↔	Rev d Korr e Gaumenspalte, Kieferplastik m Osteopl
24.12.20↔	Offene Biopsie (mit Inzision) an einer Zahnalveole	27.63.20↔	Rv d Krr e Gaumnsplt, Skndärpktion d Kiefrsplt
24.12.99↔	Biopsie an einer Zahnalveole, sonstige	27.63.99↔	Revision der Korrektur einer Gaumenspalte, sonstige
24.31↔	Exzision von Läsion oder Gewebe am Zahnfleisch	27.92↔	Inzision an der Mundhöhle, nicht bezeichnete Struktur
24.5x.00↔	Alveoloplastik, n.n.bez.	27.99↔	Sonstige Operationen in der Mundhöhle
24.5x.10↔	Alveoloplastik mit Transplantat	29.12.00↔	Biopsie am Pharynx, n.n.bez.
24.5x.99↔	Alveoloplastik, sonstige	29.12.10↔	Geschlossene (Nadel-) Biopsie am Pharynx
24.7↔	Anbringen einer orthodontischen Apparatur	29.12.20↔	Offene Biopsie am Hypopharynx
24.91.00↔	Extens o Vertiefung d Sulcus buccolab o ling, n.n.bez.	29.12.30↔	Offene Biopsie am Nasopharynx
24.91.10↔	Vestibulumplastik	29.12.99↔	Biopsie am Pharynx, sonstige
24.91.11↔	Mundbodensenkung	29.2x.00↔	Exz von branch Zyste oder Rest d Kiemsplt, n.n.bez.
24.91.99↔	Extens o Vertiefung d Sulcus buccolab o ling, so	29.2x.10↔	Exzision einer laterale Halszyste
25.02↔	Offene Biopsie an der Zunge	29.2x.11↔	Exz von branch Zyste o Rest d Kiemsplt als sek Ingr
27.1↔	Inzision am Gaumen	29.2x.20↔	Operation an Kiemengangsresten, n.n.bez.
27.21.00↔	Biopsie am knöchernen Gaumen, n.n.bez.	29.2x.21↔	Operation an Kiemengangsresten, sekundärer Eingriff
27.21.10↔	Geschlossene (Nadel-) Biopsie am knöchernen Gaumen	29.2x.99↔	Exz von branch Zyste oder Rest d Kiemsplt, sonstige
27.21.20↔	Offene Biopsie (mit Inzision) am knöchernen Gaumen	29.52↔	Exzision einer branchiogenen Fistel
27.21.99↔	Biopsie am knöchernen Gaumen, sonstige	31.72↔	Verschluss einer äusseren trachealen Fistel
27.22.00↔	Biopsie an Uvula und weichem Gaumen, n.n.bez.	33.33↔	Pneumoperitoneum für Lungenkollaps
27.22.10↔	Geschlossene (Nadel-) Biopsie an Uvula und weichem Gaumen	33.42↔	Verschluss einer Bronchusfistel
27.22.20↔	Offene Biopsie (mit Inzision) an Uvula und weichem Gaumen	34.03↔	Rethorakotomie
27.22.99↔	Biopsie an Uvula und weichem Gaumen, sonstige	34.23.00↔	Biopsie an der Brustwand, n.n.bez.
27.23.00↔	Biopsie an der Lippe, n.n.bez.	34.23.10↔	Geschlossene (Nadel-) Biopsie an der Brustwand
27.23.10↔	Geschlossene (Nadel-) Biopsie an der Lippe	34.23.20↔	Offene Biopsie an der Brustwand
27.23.20↔	Offene Biopsie (mit Inzision) an der Lippe	34.23.99↔	Biopsie an der Brustwand, sonstige
27.23.99↔	Biopsie an der Lippe, sonstige	34.3x.00↔	Exz oder Destr von Läs oder Gew d Mdst, n.n.bez.
27.24.00↔	Biops in d Mundhöhle, an nicht bez Struktur, n.n.bez.	34.3x.10↔	Exzision von Läsion oder Gewebe des Mediastinums
27.24.10↔	Gschl(Nd)Biops an Wngnschlh,Mndb u snst Strkt i d Mndhö	34.3x.20↔	Resektion von Läsion oder Gewebe des Mediastinums, n.n.bez.
27.24.20↔	Off Biops(m Inzs) Wngnschlh,Mndb u snst Strkt i d Mndhö	34.3x.21↔	Res von Läs o Gew d Mdst, oh Res an mediast Organen
27.24.99↔	Biops in d Mundhöhle, an nicht bez Struktur, sonstige	34.3x.22↔	Rs v Läs o Gw d Mdst, m Lngnrs o Brstwndteilstktion
27.42↔	Ausgedehnte Exzision einer Läsion an der Lippe	34.3x.23↔	Resektion von Läs o Gew d Mdst, m Perikardtres
27.43.00↔	Sonst Exzision von Läsion oder Gewebe an der Lippe, n.n.bez.	34.3x.24↔	Resektion von Läs o Gew d Mdst, m prothetischem GefErs
27.43.10↔	Sonstige Exz von Läs oder Gew an d Lippe, lokale Exz	34.3x.25↔	Resektion von Läs o Gew d Mdst, m Lungenres und GefErs
27.43.99↔	Sonst Exzision von Läsion oder Gewebe an der Lippe, sonst	34.3x.26↔	Res von Läs o Gew d Mdst, m Lungenres und Perikardtres
27.44.00↔	Radikale Exzision einer Läsion an der Lippe, n.n.bez.	34.3x.27↔	Res von Läs o Gew d Mdst, m Perikardtres und GefErs
27.44.10↔	Radikale Exz e Läs an d Lip mit histografischer Kontr	34.3x.28↔	Rs v Läs o Gw d Mdst, m Lngn u Prkrdtrs u GefErs
27.44.20↔	Rad Exz e Hautläs d Lip m Tx o Transp von Haut	34.3x.29↔	Resektion von Läsion oder Gewebe des Mediastinums, sonst
27.44.99↔	Radikale Exzision einer Läsion an der Lippe, sonstige	34.3x.30↔	Destruktion von Läsion oder Gewebe des Mediastinums
27.49.00↔	Sonstige Exzision in der Mundhöhle, n.n.bez.	34.3x.99↔	Exz oder Destr von Läs oder Gew d Mdst, sonstige
27.49.10↔	Exzision an der Wange	34.4x.00↔	Exzision oder Destr einer Läsion an d Bruw, n.n.bez.
27.49.11↔	Exzision am Mundboden	34.4x.10↔	Exzision einer Läsion an der Brustwand
27.49.99↔	Sonstige Exzision in der Mundhöhle, sonstige	34.4x.20↔	Teilresektion einer Läsion an der Brustwand, n.n.bez.
27.54.00↔	Plastische Rekonstruktion e (angeb) Lipsp, n.n.bez.	34.4x.21↔	Teilresektion e Läsion an der Brustwand, ohne Rekonstruktion
27.54.10↔	Lippenplastik einer (angeborenen) Lippenspalte	34.4x.22↔	Teilresektion e Läsion an der Brustwand, mit Rekonstruktion
27.54.11↔	Sekundäroperation einer (angeborenen) Lippenspalte	34.4x.30↔	Rs e Läs an d Brw, kmpltt Rs d Strmms, n.n.bez.
27.54.99↔	Plastische Rekonstruktion e (angeb) Lipsp, sonstige	34.4x.31↔	Res e Läs an d Bruw, komplette Res d Sternums, oh Reko
27.57.00↔	Anbr e gestielt oder fr Lp an Lip und Mund, n.n.bez.	34.4x.32↔	Res e Läs an d Bruw, komplette Res d Sternums, m Reko
27.57.10↔	Anbr e fr mikrovaskanast Transpl an Lip und Mund	34.4x.40↔	Destruktion einer Läsion an der Brustwand
27.57.11↔	Anbringen eines gestielten Fernlappens an Lippe und Mund	34.4x.99↔	Exzision oder Destr einer Läsion an d Bruw, sonstige
27.57.99↔	Anbr e gestielt oder fr Lp an Lip und Mund, sonstige	34.71↔	Naht einer Brustwandverletzung
27.58↔	Rv e gstielt o fr Lp o fr Hauttmplntts an Lp u Mnd	34.72↔	Verschluss einer Thorakostomie
27.59.00↔	Sonst plastische Rekonstruktion an Lippe und Mund, n.n.bez.	34.73↔	Verschluss anderer Thoraxfisteln
27.59.10↔	Kleinflf temporäres HautRegenerationsgraft an d Lippe	34.79.00↔	Sonst plastische Rekonstruktion an der Brustwand, n.n.bez.
27.59.11↔	Grossflächiges temporäres HautRegenergraft an d Lip	34.79.10↔	S Plst Rk an d Brw, sk Vrschl e Thrkt, n.n.bez.
27.59.20↔	Klflf Weichteildeckung d kult Keratinozyten an d Lippe	34.79.11↔	S Plst Rk an d Brw, sk Vrschl e Thrkt, d Drht
27.59.21↔	Groflf Weichteildeckung d kult Keratinozyten an d Lippe	34.79.12↔	So Plast Reko an d Bruw, sek Verschl e Thorakot, d Pl
27.59.30↔	Klflf temp Weichteildeckung d Komb mehr Verf an d Lip	34.79.19↔	So Plast Reko an d Bruw, sek Verschluss e Thorakot, so
27.59.31↔	Grossflächige temp Weichtd d Komb mehr Verf an d Lip	34.79.20↔	So Plast Reko an d Bruw, Stab, offen chir, n.n.bez.
27.59.40↔	So Plast Reko an Lip und Mund m fr mikrovaskanast Tx	34.79.21↔	So Plast Reko an d Bruw, Stab, offen chir, d Draht
27.59.41↔	Sonstige Plast Reko an Lip und Mund m gestielt Fernl	34.79.22↔	So Plast Reko an d Bruw, Stab, offen chir, d Pl
27.59.50↔	Lappenstieldurchtrennung nach Hautplastik an der Lippe	34.79.29↔	So Plast Reko an d Bruw, Stab, offen chir, so
27.59.60↔	Einsetzen eines Gewebeexpanders an der Lippe	34.79.30↔	S Plst Rk an d Brw, off Rp e Strmfkrkt, n.n.bez.

34.79.31↔	S Plast Rk an d Brw, off Rp e Strmfkrtr, d Drht	39.29.30↔	S (prphrr) GfShnt o Byp, extraantmsch, n.n.bz.
34.79.32↔	S Plast Rk an d Brw, off Rp e Strmfkrtr, d Pl	39.29.31↔	Subclaviafemoraler Gefäss-Shunt oder Bypass
34.79.39↔	So Plast Reko an d Bruw, off Rep e Sternumfraktur, So	39.29.32↔	Axillofemoraler Gefäss-Shunt oder Bypass
34.79.40↔	So Plast Reko an d Bruw, Knochenplastik und Knochtx	39.29.33↔	Femorofemoraler Cross-over-Bypass
34.79.99↔	Sonst plastische Rekonstruktion an der Brustwand, sonst	39.29.39↔	So (peripherer) GefShunt o Byp, extraanatomisch, so
34.85↔	Implantation eines Zwerchfellschrittmachers	39.29.40↔	Gefäss-Shunt oder -Bypass an Venen
34.89.00↔	Sonstige Operationen am Zwerchfell, n.n.bez.	39.29.80↔	Temporärer intraoperativer Shunt, n.n.bez.
34.89.10↔	Sonstige Op a Zwerchfell, Inzis (Zwerchfellsplattung)	39.29.81↔	Temporärer intraoperativer Shunt, arterioarteriell
34.89.99↔	Sonstige Operationen am Zwerchfell, sonstige	39.29.82↔	Temporärer intraoperativer Shunt, arteriovenös
37.31.00↔	Perikardektomie, n.n.bez.	39.29.89↔	Temporärer intraoperativer Shunt, sonstige
37.31.10↔	Perikardektomie, partiell	39.29.99↔	Sonstr (peripherer) Gefäss-Shunt oder -Bypass, sonst
37.31.20↔	Perikardektomie, total	39.49.00↔	Sonstige Revision nach vaskulärem Eingriff, n.n.bez.
37.31.30↔	Adhäsiolyse am Perikard	39.49.10↔	Revision einer Gefäßanastomose
37.31.99↔	Perikardektomie, sonstige	39.49.20↔	Revision eines vaskulären Implantates
37.79.00↔	Rev o Verlag v Tasche v kard Vorrichtung, n.n.bez.	39.49.21↔	Wechsel eines vaskulären Implantates
37.79.01↔	Implantation eines Ereignis Rekorder	39.49.22↔	Entfernung eines vaskulären Implantates
37.79.10↔	Implnt o Aggrgwchs(h Ändrng d Snd)e EreignsRkrdrs,nnbz	39.49.30↔	Ersatz eines kardialen Conduit
37.79.11↔	Aggregwechs (oh Änderung d Sonde) e EreignisRekorders	39.49.99↔	Sonstige Revision nach vaskulärem Eingriff, sonstige
37.79.19↔	Implnt o Aggrgwchs (h Ändrng d Snd) e EreignsRkrdrs, so	39.55↔	Reimplantation eines aberrierenden Nierengefässes
37.79.99↔	Rev o Verlagerung von Tasche von kard Vorrichtung, so	39.59.00↔	Sonst plastische Rekonstruktion eines Gefässes, n.n.bez.
37.89.00↔	Revision oder Entfernen eines Schrittmachers, n.n.bez.	39.59.10↔	Transposition von Arterien, n.n.bez.
37.89.10↔	Rev e Sm, Defi, Synchronisationssystems o Ereigrek	39.59.11↔	Transposition der extrakraniellen A. vertebralis
37.89.30↔	Revision von Dreikammerschrittmacher, n.n.bez.	39.59.12↔	Transposition von sonstigen extrk Aa an Kopf und Hals
37.89.31↔	Aggregwechs jegl DreikammerSchrittmtypt, n.n.bez.	39.59.13↔	Transposition von Arterien der oberen Extremität
37.89.39↔	Revision von Dreikammerschrittmacher, sonstige	39.59.14↔	Transposition von thorakalen Arterien
37.89.40↔	Entf von Herzschrm o Resynschrmt, n.n.bez.	39.59.15↔	Transposition der A. gastrica, A. hepatica und A. lienalis
37.89.41↔	Entfernen von Herzschrittmacher	39.59.16↔	Transposition der A. renalis
37.89.42↔	Entfernen von Resynchronisationsherzschrittmacher	39.59.17↔	Transposition der A. mesenterica
37.89.49↔	Entf von Herzschrm o Resynschrmt, sonstige	39.59.18↔	Transposition sonstiger viszeraler Arterien
37.89.50↔	Entf e Sm, Defi, Synchronisationssystems o Ereigrek	39.59.19↔	Transposition der A. iliaca
37.89.99↔	Revision oder Entfernen eines Schrittmachers, sonstige	39.59.20↔	Transposition von sonstigen abdominalen Arterien
37.99.00↔	Sonstige Operationen an Herz und Perikard, n.n.bez.	39.59.21↔	Transposition von Arterien der unteren Extremität
37.99.10↔	Intramyokardiale Stammzelltherapie, n.n.bez.	39.59.29↔	Transposition von Arterien, sonstige
37.99.11↔	Intramyok Stammzth oh Anr v Stammzfrakt o kult Verm	39.59.30↔	Sonstige Plast Reko von Gef an Kopf und Ha, n.n.bez.
37.99.12↔	Intramyok Stammzth m Anr v Stammzfrakt o kult Verm	39.59.31↔	Sonstige plastische Rekonstruktion e intrakr Gefässes
37.99.19↔	Intramyokardiale Stammzelltherapie, sonstige	39.59.32↔	Sonstige Plast Rekonstruktion d extrk A. vertebralis
37.99.20↔	Operationen bei kongenitalen Anomalien des Herzens, n.n.bez.	39.59.33↔	So Plast Reko von extrk Aa an Kopf und Ha, so
37.99.29↔	Operationen bei kongenitalen Anomalien des Herzens, sonst	39.59.34↔	Sonstige plastische Rekonstruktion der V. jugularis
37.99.30↔	Ligatur eines Herzohres	39.59.39↔	Sonstige Plast Reko von Gef an Kopf und Ha, sonstige
37.99.80↔	Reoperation an Herz und Perikard	39.59.40↔	Sonstige Plast Reko von Gef d ob Extrem, n.n.bez.
37.99.99↔	Sonstige Operationen an Herz und Perikard, sonstige	39.59.41↔	Sonstige plastische Rekonstruktion von Aa d ob Extrem
39.25.00↔	Aorto-iliaco-femoraler Bypass, n.n.bez.	39.59.42↔	S Plast Rk d V. sbcl, V. axll u V. brchiocphlc
39.25.10↔	Aorto-iliaco-femoraler Bypass, aortal, n.n.bez.	39.59.48↔	So Plast Reko von sonstigen tiefen Venen d ob Extrem
39.25.11↔	Aorto-iliacaler Bypass	39.59.49↔	Sonstige Plast Reko von Gef d ob Extrem, sonstige
39.25.12↔	Aorto-femoraler Bypass	39.59.50↔	Sonstige Plast Reko von thorakalen Gef, n.n.bez.
39.25.13↔	Aorto-poplitealer Bypass	39.59.51↔	Sonstige plastische Rekonstruktion der thorakalen Aorta
39.25.14↔	Aorto-cruraler Bypass	39.59.52↔	Sonstige plastische Rekonstruktion der A. pulmonalis
39.25.19↔	Aorto-iliaco-femoraler Bypass, aortal, sonstige	39.59.53↔	Sonstige Plast Reko von thorakalen Aa, sonstige
39.25.20↔	Iliaco-femoraler Bypass, n.n.bez.	39.59.54↔	Sonstige plastische Rekonstruktion der V. pulmonalis
39.25.21↔	Ilio-iliacaler Bypass	39.59.55↔	Sonstige plastische Rekonstruktion der V. cava superior
39.25.22↔	Ilio-femoraler Bypass	39.59.59↔	Sonstige Plast Reko von thorakalen Gef, sonstige
39.25.23↔	Ilio-poplitealer Bypass	39.59.60↔	Sonstige Plast Rekonstruktion von abd Aa, n.n.bez.
39.25.24↔	Ilio-cruraler Bypass	39.59.61↔	Sonst plastische Rekonstruktion der abdominalen Aorta
39.25.29↔	Iliaco-femoraler Bypass, sonstige	39.59.62↔	Sonst plastische Rekonstruktion des Truncus coeliacus
39.25.30↔	Obturator-Bypass (extraanatomisch)	39.59.63↔	Sonstige plastische Rekonstruktion der A. gastrica
39.25.99↔	Aorto-iliaco-femoraler Bypass, sonstige	39.59.64↔	Sonstige plastische Rekonstruktion A. hepatica
39.27.00↔	Arteriovenöser Shunt für Hämodialyse, n.n.bez.	39.59.65↔	Sonstige plastische Rekonstruktion der A. lienalis
39.27.10↔	AV-Fistel für Hämodialyse	39.59.66↔	Sonstige plastische Rekonstruktion der A. renalis
39.27.11↔	AVFistel mit allogenum oder allopl Material f Händmi	39.59.67↔	Sonstige plastische Rekonstruktion der A. mesenterica
39.27.99↔	Arteriovenöser Shunt für Hämodialyse, sonstige	39.59.68↔	Sonstige plastische Rekonstruktion der A. iliaca
39.29.00↔	Sonstr (peripherer) Gefäss-Shunt oder -Bypass, n.n.bez.	39.59.69↔	Sonstige Plast Rekonstruktion von abd Aa, sonstige
39.29.10↔	GefässShunt oder Byp an Aa d unteren Extrem, n.n.bez.	39.59.70↔	Sonstige Plast Rekonstruktion von abd Venen, n.n.bez.
39.29.11↔	Femorofemoraler Gefäss-Shunt oder -Bypass	39.59.71↔	Sonstige plastische Rekonstruktion der V. cava inferior
39.29.12↔	Femoropoplitealer Gefäss-Shunt oder -Bypass	39.59.72↔	Sonstige plastische Rekonstruktion der V. iliaca
39.29.13↔	Femorocruraler Gefäss-Shunt oder -Bypass	39.59.79↔	Sonstige Plast Rekonstruktion von abd Venen, sonstige
39.29.14↔	Femoropedaler Gefäss-Shunt oder -Bypass	39.59.80↔	Sonstige Plast Reko von Gef d unteren Extrem, n.n.bez.
39.29.15↔	Popliteocruraler u popliteopedaler Gefäss-Shunt od -Bypass	39.59.81↔	Sonstige Plast Rekonstruktion von Aa d unteren Extrem
39.29.16↔	GefShunt oder Byp an Aa d Unterschenkels und d Fußes	39.59.82↔	Sonstige plastische Rekonstruktion der V. femoralis
39.29.19↔	GefässShunt oder Byp an Aa d unteren Extrem, sonstige	39.59.83↔	Sonstige plastische Rekonstruktion der V. poplitea
39.29.20↔	Gefäss-Shunt oder Bypass an Arterien der oberen Extremität	39.59.88↔	So Plast Reko von sonst tiefen Venen d unteren Extrem

39.59.89↔	Sonstige Plast Reko von Gef d unteren Extrem, sonstige	40.3x.24↔	Regionale Lymphekt i Rahmen e and Eingr, obturatorisch
39.59.90↔	Sonstige Plast Reko e Gefässes, Venenklappenplastik	40.3x.25↔	Regionale Lymphekt i Rahmen e and Eingr, inguinale
39.59.99↔	Sonst plastische Rekonstruktion eines Gefässes, sonst	40.3x.26↔	Reg Lymphekt i Rahmen e and Eingr, mediast und peribr
39.90.00↔	Enstz v prph Gfstnt(s) oh MdFreistzng, n.n.bz.	40.3x.29↔	Regionale Lymphekt i Rahmen e and Eingr, sonstige
39.90.10↔	Einsetz von Gefässst i nichtKard Gef, bare Stents	40.9x.00↔	Sonst Operationen an lymphatischen Strukturen, n.n.bez.
39.90.11↔	Enstz v Gfässst i NKrd Gef, biorsrbierbr Stnt	40.9x.10↔	Anastomose zur Beseitigung eines Lymphödems
39.90.12↔	Enstz v Gfässst i NKrd Gef, Grsslmg Stnt n.n.bz.	40.9x.20↔	Inzision einer Lymphozele
39.90.13↔	Enstz v Gfässst i NKrd Gef, Grsslmg Stnt ungcvrđ	40.9x.30↔	Drainage eines Lymphödems
39.90.14↔	Enstz v Gfässst i NKrd Gef, Grsslmg Stnt gcvrđ	40.9x.40↔	Therapeutische perkutane Punktion einer Lymphozele
39.90.15↔	Eins v Gfässst i NKrd Gef,cvrđ Stnt(Stntgr)j Nianeurysmstchn Gef	40.9x.99↔	Sonst Operationen an lymphatischen Strukturen, sonst
39.90.16↔	Eins v Gfässst i nchtKrdial Gef,gcvrđ StntGrfts m bioaktvr Obrfl	45.27↔	Intestinale Biopsie an nicht näher bezeichneter Stelle
39.90.19↔	Einsetz von Gefässst i nichtKard Gef, sonstige Stents	48.35.00↔	Lokale Exzision von rektaler Läsion oder Gewebe, n.n.bez.
39.90.30↔	Enstz v übrlng Stnt (>10 cm) i NKrd Gef, n.n.bz.	48.35.10↔	Lk SchlNrs sbk Ez o Vlwxz (lkl, Sgm) v rk Läs o Gw edk
39.90.31↔	Einsetz v überlange bare Stent (>10 cm) i niKard Gef	48.35.11↔	Lk Srs sbk Ez o VlZ lk v rk Läs o Gw, S Zg tr edk mkchir
39.90.32↔	Enstz v übrlng cvrđ Stnt (>10 cm) i niKrd Gef	48.35.20↔	Lokale Thermoablation von rektaler Läsion oder Gewebe
39.90.39↔	Einsetz von überlange Stent (>10 cm) i niKard Gef, So	48.35.21↔	Photodyn Therapie von rektaler Läsion oder Gew
40.0↔	Inzision an lymphatischen Strukturen	48.35.29↔	Sonstige lokale Destr von rektaler Läsion oder Gewebe
40.11.00↔	Biopsie an einer lymphatischen Struktur, n.n.bez.	48.35.99↔	Lokale Exzision von rektaler Läsion oder Gewebe, sonst
40.11.10↔	Off(Inzs)Biops mdiast,praaortln,iliakln o plvnn Lymphkn	48.36↔	[Endoskopische] Polypektomie am Rektum
40.11.11↔	Off(Inzs)Biops zrv,sprklvkläm,axlläm o inguinln Lymphkn	48.79↔	Sonstige Rekonstruktion am Rektum
40.11.20↔	Geschlossene [perkutane] [Nadel-] Biopsie von Lymhknoten	48.93↔	Verschluss einer perirektalen Fistel
40.11.99↔	Biopsie an einer lymphatischen Struktur, sonstige	49.12↔	Anale Fistulektomie
40.19.00↔	Sonstige diagn Massnahm an lymphat Strukturen, n.n.bez	49.39↔	Sonstige lokale Exz oder Destr von Läs oder Gew a Anus
40.19.10↔	Präprtv Szntgr v Sndnmssng i Rhmn d SntnlLymphndktmie	49.6↔	Exzision am Anus
40.19.20↔	Intraop Sondm d Rdionkldmark i R d SntnlLymphndktmie	49.71↔	Naht einer Verletzung am Anus
40.19.99↔	So diagn Massnahm an lymphat Strukturen, so	49.72↔	Cerclage am Anus
40.21.00↔	Exzision eines tiefen zervikalen Lymphknotens, n.n.bez.	49.73↔	Verschluss einer Analfistel
40.21.10↔	Exz einzelner Lk u Lymphgefäße, zerv, oh Markierung	49.79.00↔	Sonstige Rekonstruktion am Analsphinkter, n.n.bez.
40.21.11↔	Exz einzl Lk u Lgf,zrv,m Rdionkldmark o Farbstmrk(Sent-Lyekt)	49.79.10↔	Anteriore Anorektoplastik
40.21.99↔	Exzision eines tiefen zervikalen Lymphknotens, sonstige	49.79.11↔	Posteriore sagittale Anorektoplastik
40.22.00↔	Exzision eines mamma-internal Lymphknotens, n.n.bez.	49.79.12↔	Erw Pst sgt Anrktpl m Engrffn an Nchbrngnn
40.22.10↔	Exzision e mamma-internal Lymphknotens, thorakoskop	49.79.13↔	Abdper oder sakroabdominoperineale Durchzugsoperation
40.22.20↔	Exzision e mamma-internal Lymphknotens, offen chirurgisch	49.79.14↔	Anoproktoplastik
40.22.99↔	Exzision eines mamma-internal Lymphknotens, sonstige	49.79.15↔	Sonstige plastische Rekonstruktion b anorektalen Anom
40.23.00↔	Exzision eines axillären Lymphknotens, n.n.bez.	49.79.99↔	Sonstige Rekonstruktion am Analsphinkter, sonstige
40.23.10↔	Exzision eines axillären Lymphknotens, ohne Markierung	50.12↔	Offene Biopsie an der Leber
40.23.11↔	Exz axlläm Lkn,m Rdionkldmark o Farbstmrk(Sent-Lyekt)	50.14↔	Laparoskopische Leberbiopsie
40.23.99↔	Exzision eines axillären Lymphknotens, sonstige	54.0x.00↔	Inzision an der Bauchwand, n.n.bez.
40.24.00↔	Exzision eines inguinalen Lymphknotens, n.n.bez.	54.0x.10↔	Inzision an d Bauchw, Extraperitoneale Drain d Bauchw
40.24.10↔	Exz e inguinalen Lymphkn, offen chir, ohne Markierung	54.0x.99↔	Inzision an der Bauchwand, sonstige
40.24.11↔	Exz inguinln Lkn,o chr,m Rdionkldm o Farbstmrk(Sent-Lyekt)	54.11↔	Probelaparotomie
40.24.20↔	Exzision eines inguinalen Lymphknotens, laparoskopisch	54.12.00↔	Relaparotomie, n.n.bez.
40.24.99↔	Exzision eines inguinalen Lymphknotens, sonstige	54.12.10↔	Relaparotomie, Second-look-Laparotomie
40.29.00↔	Einfache Exzision einer and lymphatischen Struktur, n.n.bez.	54.12.99↔	Relaparotomie sonstige
40.29.10↔	Exzision eines mediastinalen Lymphknotens, n.n.bez.	54.19.00↔	Sonstige Laparotomie, n.n.bez.
40.29.11↔	Exzision eines mediastinalen Lymphknotens, offen chirurgisch	54.19.10↔	Sonstige Laparotomie, Laparotomie mit Drainage
40.29.12↔	Exzision eines mediastinalen Lymphknotens, thorakoskopisch	54.19.99↔	Sonstige Laparotomie, sonstige
40.29.19↔	Exzision eines mediastinalen Lymphknotens, sonstige	54.21.00↔	Laparoskopie, n.n.bez.
40.29.20↔	Exzision eines paraaortalen Lymphknotens	54.21.10↔	Laparoskopie, Diagnostische Laparoskopie
40.29.30↔	Exzision eines iliakalen Lymphknotens	54.21.20↔	Laparoskopie, Zugangsweg f Chir (Ther) Interventionen
40.29.70↔	Exzision eines Lymphangioms oder Hygroma cysticum	54.21.30↔	Laparoskopie, Laparoskopie mit Drainage
40.29.80↔	Exz mehrerer abd Lymphknstat (mit Leberbiop), n.n.bez.	54.21.99↔	Laparoskopie, sonstige
40.29.81↔	Exz mhr abd Lymphknstt (m Lbrbiop), offn chr [StgLprt]	54.22.00↔	Biopsie an Bauchwand oder Nabel, n.n.bez.
40.29.82↔	Exz mhr abd Lymphknstt (m Lbrbiop), lprsk [StgLprskpie]	54.22.10↔	Geschlossene [Nadel-] Biopsie an Bauchwand oder Nabel
40.29.89↔	Exz mehrerer abd Lymphknstat (mit Leberbiop), sonstige	54.22.20↔	Offene Biopsie an Bauchwand oder Nabel
40.29.99↔	Einfache Exzision einer and lymphatischen Struktur, sonst	54.22.99↔	Biopsie an Bauchwand oder Nabel, sonstige
40.3x.00↔	Exzision von regionalen Lymphknoten, n.n.bez.	54.23↔	Biopsie am Peritoneum
40.3x.09↔	Exzision von regionalen Lymphknoten, sonstige	54.3x.00↔	Exz o Destr von Läs o Gew an Bauchw o Nabel, n.n.bez.
40.3x.10↔	Regionale Lymphadenektomie als selbst Eingriff, n.n.bez.	54.3x.10↔	Omphalektomie
40.3x.11↔	Regionale Lymphadenektomie als selbst Eingriff, zervikal	54.3x.19↔	Sonstige Exz von Läsion oder Gew an Bauchw oder Nabel
40.3x.12↔	Regionale Lymphadenektomie als selbst Eingriff, axillär	54.3x.20↔	Destr von Läsion oder Gewebe an Bauchw oder Nabel
40.3x.13↔	Rg Lymphkt als slbst Engr,praort,plvn,obtrtrsch o lliakl	54.3x.99↔	Exz o Destr von Läs o Gew an Bauchw o Nabel, sonstige
40.3x.14↔	Reg Lymphekt als selbst Eingr, inguinal, offen chir	54.61↔	Wiederverschluss e postoperativen abdomin Wunddehiszenz
40.3x.15↔	Reg Lymphekt als selbst Eingr, inguinale, laparask	54.62↔	Verzögerter Verschluss einer granulierenden Abdominalwunde
40.3x.16↔	Reg Lymphekt als selbst Eingr, mediast und peribr	54.63.00↔	Sonstige Naht an der Bauchwand, n.n.bez.
40.3x.19↔	Regionale Lymphadenektomie als selbst Eingriff, sonst	54.63.10↔	Sonstige Nht an d Bauchw, Nht e Verletzung an d Bauchw
40.3x.20↔	Regionale Lymphekt i Rahmen e and Eingr, n.n.bez.	54.63.99↔	Sonstige Naht an der Bauchwand, sonstige
40.3x.21↔	Regionale Lymphekt i Rahmen e and Eingr, zervikal	54.64.00↔	Naht am Peritoneum, n.n.bez.
40.3x.22↔	Regionale Lymphekt i Rahmen e and Eingr, axillär	54.64.10↔	Nht a Prtn, Nht v Msntrium, Omntm mjs o mns (n Vrtz)
40.3x.23↔	Rg Lymphkt i Rhmn e and Engr, praort, plvn o lliakl	54.64.99↔	Naht am Peritoneum, sonstige

54.72↔	Sonstige Rekonstruktion an der Bauchwand	71.29↔	Sonstige Operationen an einer Bartholin-Drüse
54.73↔	Sonstige Rekonstruktion am Peritoneum	71.3↔	Sonst lokale Exzision o Destr an Vulva und Perineum
54.75↔	Sonstige Rekonstruktion am Mesenterium	71.62↔	Totale Vulvektomie
54.99.00↔	Sonstige Operationen in der Abdominal-Region, n.n.bez.	71.73↔	Konstruktion des Introitus vaginae
54.99.30↔	S Op i d AbdRg, Rs v Gw i d Bauchrg o schr Orgnrdng	71.79↔	Sonst plastische Rekonstruktion an Vulva und Perineum
54.99.40↔	So Op i d AbdReg, Rev e kutperit Fistel (Kathvrwsys)	71.8↔	Sonstige Operationen an der Vulva
54.99.41↔	S Op i d AbdRg, Entf o Vrschl e ktrpt Fstl (Kthvrwsys)	76.5x.00↔	Temporomandibuläre Arthroplastik, n.n.bez.
54.99.50↔	So Op i d AbdReg, Anl e temp Bauchwandverschlusses	76.5x.10↔	Kondylektomie am Kiefergelenk mit Rekonstruktion
54.99.60↔	Sonst Operationen in der Abdominal-Region, Lumbotomie	76.5x.19↔	Sonstige Kondylektomie am Kiefergelenk
54.99.61↔	Sonst Operationen in der Abdominal-Region, Relumbotomie	76.5x.20↔	Diskoplastik am Kiefergelenk mit Rekonstruktion
54.99.99↔	Sonstige Operationen in der Abdominal-Region, sonstige	76.5x.29↔	Sonstige Diskoplastik am Kiefergelenk
64.11.00↔	Biopsie am Penis, n.n.bez.	76.5x.30↔	Exst d Disc articul a Kiefergelenk mit Rekonstruktion
64.11.10↔	Biopsie am Penis, perkutane (Nadel-) Biopsie	76.5x.39↔	Sonstige Exstirpation d Discus articul a Kiefergelenk
64.11.11↔	Biopsie am Penis, durch Inzision	76.5x.40↔	Resektion am Tuberculum articulare des Kiefergelenks
64.11.99↔	Biopsie am Penis, sonstige	76.5x.41↔	Plastische Rekonstruktion am Kiefergelenk
64.2↔	Lokale Exzision oder Destruktion einer Läsion am Penis	76.5x.42↔	Glnkstblsierng (bwngngseinschränkd) d Kiefrgl
64.41↔	Naht einer Penisverletzung	76.5x.50↔	Arthr Entfernung e freien Gelenkkörpers a Kiefergelenk
64.43↔	Konstruktion eines Penis	76.5x.59↔	Sonstige Entf e freien Gelenkkörpers a Kiefergelenk
64.44.00↔	Rekonstruktion des Penis, n.n.bez.	76.5x.60↔	Implantation einer Endoprothese am Kiefergelenk
64.44.10↔	Rekonstruktion des Penis, Streckung des Penischaftes	76.5x.61↔	Wechsel einer Endoprothese am Kiefergelenk
64.44.11↔	Rk d Pns, Kr e pskt Trsp o e vrg Pns (cld pns o brd pns)	76.5x.70↔	Impl e TEP am Kiefergelenk m vorgefertigten Kompo (L)
64.44.99↔	Rekonstruktion des Penis, sonstige	76.5x.71↔	Impl e TEP a Kiefergelenk m CAD-CAM gefertig Kompo (L)
64.45↔	Reimplantation des Penis	76.5x.90↔	So temporomandibuläre Arthrop o Diskopl a Kiefergelenk
64.49↔	Sonstige plastische Rekonstruktion am Penis	76.5x.99↔	Temporomandibuläre Arthroplastik, sonstige
65.31↔	Laparoskopische einseitige Ovarrektomie	76.63.00↔	Osteoplastik [Osteotomie] am Corpus mandibulae, n.n.bez.
65.39↔	Sonstige einseitige Ovarrektomie	76.63.10↔	Ostpl [Ost] i stl Alv o m frntr Ktntsdtrg d Md o Dstrk
65.41.00↔	Laparoskopische einseitige Salpingoovarektomie, n.n.bez.	76.63.11↔	Ostpl [Ost] i frnt Alvkbr o m Kntdrcht a hr Mdst o Dstrk
65.41.10↔	Laparask eins Ovarrektomie, mit bds Salpingektomie	76.63.12↔	Osteoplastik [Osteotomie] zur Kinnverlagerung od Distraction
65.41.99↔	Laparoskopische einseitige Salpingoovarektomie, sonst	76.63.20↔	Verlag d Alveolarfortsatzes d hor Distrak na Osteot
65.49.00↔	Sonstige einseitige Salpingoovarektomie, n.n.bez.	76.63.21↔	Verlagerung d Mand d Distrak na Osteot m hor Mandast
65.49.10↔	Sonstige einseitige Salpingoovarektomie, m bds Salpingekt	76.63.99↔	Osteoplastik [Osteotomie] am Corpus mandibulae, sonst
65.49.99↔	Sonstige einseitige Salpingoovarektomie, sonstige	77.40.00↔	Knochenbiopsie, ohne Angabe der Lokalisation, n.n.bez.
65.51↔	Sonstiges Entf bd Ovarien während dess op Eingr	77.40.10↔	Knochenbiops, ohne Ang d Lok, Perkutane (Nadel) Biops
65.53↔	Laparosk Entf von bd Ovarien während dess op Eingr	77.40.20↔	Knochenbiops, ohne Ang d Lokalisation, Offene Knochenbiops
65.61↔	So Entf bd Ovar und Tub uterinae während dess op Eingr	77.40.99↔	Knochenbiopsie, ohne Angabe der Lokalisation, sonstige
65.62↔	Sonst Entfernem von belassenem Ovar und Tuba uterina	77.41.00↔	Knochenbiops von Skap, Klav, Rip und Sternum, n.n.bez.
65.63↔	Laparosk Entf v bd Ovar u Tub uter w dess op Eingr	77.41.10↔	Knochenbiops v Skp, Klav, Rp u Strn, Prkt (Nd) Biops
65.64↔	Laparoskopisches Entf von belassenem Ovar und Tuba uterina	77.41.20↔	Knochenbiops von Skap, Klav, Rip u Stern, Off Knochenbiops
67.11↔	Endozervikale Biopsie	77.41.99↔	Knochenbiops von Skap, Klav, Rip und Sternum, sonstige
67.12↔	Sonstige zervikale Biopsie	77.42.00↔	Knochenbiopsie am Humerus, n.n.bez.
67.19↔	Sonstige diagnostische Massnahmen an der Zervix	77.42.10↔	Knochenbiopsie am Humerus, Perkutane (Nadel-) Biopsie
67.31↔	Marsupialisation einer Zervixzyste	77.42.20↔	Knochenbiopsie am Humerus, Offene Knochenbiopsie
67.33↔	Destruktion einer Läsion an der Zervix durch Kryochirurgie	77.42.99↔	Knochenbiopsie am Humerus, sonstige
70.13↔	Lösung von intraluminalen Adhäsionen der Vagina	77.43.00↔	Knochenbiopsie an Radius und Ulna, n.n.bez.
70.24.00↔	Biopsie an der Vagina, n.n.bez.	77.43.10↔	Knochenbiopsie an Radius und Ulna, Perkutane (Nadel-) Biopsie
70.24.10↔	Perkutane (geschlossene) (Nadel-) Biopsie an der Vagina	77.43.20↔	Knochenbiopsie an Radius und Ulna, Offene Knochenbiopsie
70.24.11↔	Prkt (gschl) (Nd) Biops an d Vg m Steuer d bldgb Vrf	77.43.99↔	Knochenbiopsie an Radius und Ulna, sonstige
70.24.20↔	Biopsie an der Vagina, durch Inzision	77.44.00↔	Knochenbiopsie an Karpalia und Metakarpalia, n.n.bez.
70.24.99↔	Biopsie an der Vagina, sonstige	77.44.10↔	Knochenbiops an Karpal und Metakarp, Perkut (Nad) Biops
70.33.00↔	Exzision od Destruktion e Läsion an der Vagina, n.n.bez.	77.44.20↔	Knochenbiops an Karpal und Metakarp, Offene Knochenbiops
70.33.10↔	Destruktion einer Läsion an der Vagina, n.n.bez.	77.44.99↔	Knochenbiopsie an Karpalia und Metakarpalia, sonstige
70.33.11↔	Destruktion einer Läsion an der Vagina, Kauterisation	77.45.00↔	Knochenbiopsie am Femur, n.n.bez.
70.33.12↔	Destruktion einer Läsion an der Vagina, Elektrokoagulation	77.45.10↔	Knochenbiopsie am Femur, Perkutane (Nadel-) Biopsie
70.33.13↔	Destruktion einer Läsion an der Vagina, Laserkoagulation	77.45.20↔	Knochenbiopsie am Femur, Offene Knochenbiopsie
70.33.14↔	Destruktion einer Läsion an der Vagina, Kryokoagulation	77.45.99↔	Knochenbiopsie am Femur, sonstige
70.33.99↔	Exzision oder Destruktion einer Läsion an der Vagina, sonst	77.46.00↔	Knochenbiopsie an der Patella, n.n.bez.
70.71↔	Naht einer Vaginaverletzung	77.46.10↔	Knochenbiopsie an der Patella, Perkutane (Nadel-) Biopsie
70.79.00↔	Sonstige Plast Rekonstruktion an d Vagina, n.n.bez.	77.46.20↔	Knochenbiopsie an der Patella, Offene Knochenbiopsie
70.79.10↔	Sonstige vaginale Kolporrhaphie mit Beckenbodenplastik	77.46.99↔	Knochenbiopsie an der Patella, sonstige
70.79.99↔	Sonst plastische Rekonstruktion an der Vagina, sonst	77.47.00↔	Knochenbiopsie an Tibia und Fibula, n.n.bez.
71.01↔	Lösung von Adhäsionen an der Vulva	77.47.10↔	Knochenbiopsie an Tibia u Fibula, Perkutane (Nadel-) Biopsie
71.09↔	Sonstige Inzision an Vulva und Perineum	77.47.20↔	Knochenbiopsie an Tibia und Fibula, Offene Knochenbiopsie
71.11.00↔	Biopsie an der Vulva, n.n.bez.	77.47.99↔	Knochenbiopsie an Tibia und Fibula, sonstige
71.11.10↔	Perkutane (geschlossene) (Nadel-) Biopsie an der Vulva	77.48.00↔	Knochenbiopsie an Tarsalia und Metatarsalia, n.n.bez.
71.11.11↔	Prkt (gschl) (Nd) Biops an d Vlv m Steuer d bldgb Vrf	77.48.10↔	Knochenbiops an Tarsal und Metatars, Perkut (Nad) Biops
71.11.20↔	Biopsie an der Vulva durch Inzision	77.48.20↔	Knochenbiops an Tarsalia und Metatars, Offene Knochenbiops
71.11.99↔	Biopsie an der Vulva, sonstige	77.48.99↔	Knochenbiopsie an Tarsalia und Metatarsalia, sonstige
71.22↔	Inzision einer Bartholin-Drüse (Zyste)	77.49.00↔	Knochenbiops an and näher bez Kn, auss Gschk, n.n.bez.
71.23↔	Marsupialisation einer Bartholin-Drüse (Zyste)	77.49.20↔	Knbp a and nã bz Kn, au Gk, Knbp an d Ws Prk (Nd) Bp
71.24↔	Exzision od andere Destruktion e Bartholin-Drüse (Zyste)	77.49.21↔	Knbp an and nã bz Kn, au Gschk, Knbp an d Ws, Off Knbp

77.49.40↔	Knbp a and näh bz Kn, au Gk, Knbp an Pl d Fs Prk (Nd) Bp	80.87.19↔	Sonstige Lok Exz o Destr e Gelläs a ob Sprunggelenk
77.49.41↔	Knbp a and näh bz Kn, au Gk, Knbp an Phl d Fs, Off Knbp	80.87.20↔	Arthr Lok Exz o Destr e Gelläs a unteren Sprunggelenk
77.49.90↔	Knchbiops an and näh bz Kn, auss Gschk, Prkt (Nd) Biops	80.87.21↔	Débridement am unteren Sprunggelenk
77.49.91↔	Knchbiops an and näh bz Kn, auss Gschk, Off Knchbiops	80.87.22↔	Zystenexstirpation am unteren Sprunggelenk
77.49.99↔	Knochbiops an and näher bez Kn, auss Gschk, sonstige	80.87.29↔	Sonstige Lok Exz o Destr e Gelläs a unteren Sg
77.61.00↔	Lk Rs v Knchläs o Gw an Skp, Klv, Rp u Strn, n.n.bz.	80.87.99↔	Sonstige Lok Exz o Destr e Gelläs a Sg, sonstige
77.61.10↔	Lok Resektion von Knochläs o Gew an Skapula und Klav	80.88.00↔	So Lok Exz o Destr e Gelläs an Fuss u Zehen, n.n.bez.
77.61.11↔	Lok Resektion von Knochenläsion o -gewebe an einer Rippe	80.88.10↔	Arthr lokale Exz oder Destr e Gelläs an Fuss und Zehen
77.61.12↔	Lokale Resektion von Knochenläsion oder -gewebe am Sternum	80.88.20↔	Débridement am Metatarsophalangealgelenk
77.61.20↔	Débridement an Skapula und Klavikula	80.88.21↔	Zystenexstirpation am Metatarsophalangealgelenk
77.61.99↔	Lk Rs v Knchläs o Gw an Skp, Klv, Rp u Strn, S	80.88.29↔	Sonstige Lok Exz oder Destr a Metatarsgel
77.81.00↔	So part Knochres an Skap, Klav, Rip u Stern, n.n.bez.	80.88.30↔	Débridement an Zehengelenken
77.81.10↔	Sonst partielle Knochenresektion an Skapula und Klavikula	80.88.40↔	Débridement an sonstigen Fussgelenken
77.81.11↔	Sonstige partielle Knochenresektion an einer Rippe	80.88.50↔	Zystenexstirpation an sonstigen Gel von Fuss und Zehen
77.81.12↔	Sonstige partielle Knochenresektion am Sternum	80.88.59↔	So Lok Exz o Destr an sonstigen Gel von Fuss und Zehen
77.81.99↔	So part Knochres an Skap, Klav, Rip und Sternum, so	80.88.99↔	So Lok Exz o Destr e Gelläs an Fuss und Zehen, so
77.91.00↔	Totale Res von Skap, Klav, Rip und Sternum, n.n.bez.	80.89.00↔	So Lok Exz o Destr e Gelläs an and bez Lok, n.n.bez.
77.91.10↔	Totale Resektion von Skapula und Klavikula	80.89.10↔	Arthr Lok Exz o Destr e Gelläs a Sternokgel
77.91.11↔	Totale Resektion einer Rippe	80.89.11↔	Débridement am Sternoklavikulargelenk
77.91.12↔	Totale Resektion einer Halsrippe	80.89.12↔	Zystenexstirpation am Sternoklavikulargelenk
77.91.13↔	Totale Resektion des Sternums	80.89.19↔	Sonstige Lok Exz oder Destr a Sternoklavikulargelenk
77.91.99↔	Totale Res von Skap, Klav, Rip und Sternum, sonstige	80.89.20↔	Arthr lokale Exz oder Destr e Gelläs a Iliosgel
80.13.00↔	Sonstige Arthrotomie des Handgelenks, n.n.bez.	80.89.21↔	Débridement am Iliosakralgelenk
80.13.10↔	Arthr Arthrot d Handgelenkes, Gelenkspülung mit Drain	80.89.22↔	Zystenexstirpation am Iliosakralgelenk
80.13.11↔	Arthr Arthrot d Handgelenkes, Entf freier Gelenkkörper	80.89.29↔	Sonstige lokale Exzision oder Destr a Iliosakralgelenk
80.13.12↔	Arthr Arthrot d Handgel, Einl oder Entf e Medträg	80.89.30↔	Débridement an der Symphyse
80.13.20↔	Arthrot des Handgelenkes, Gelenkspülung mit Drainage	80.89.31↔	Zystenexstirpation an der Symphyse
80.13.21↔	Arthrot d Handgelenkes, Entfernung freier Gelenkkörper	80.89.39↔	Sonstige lokale Exzision oder Destr an d Symphyse
80.13.99↔	Sonstige Arthrotomie des Handgelenks, sonstige	80.89.40↔	Arthr Lok Exz oder Destr e Gelläs an and bez Lok
80.73.00↔	Synovektomie am Handgelenk, n.n.bez.	80.89.41↔	Débr einer Gelenkläsion an and bez Lokalisation
80.73.10↔	Arthroskopische Synovektomie am Handgelenk	80.89.42↔	Zystenexstirpation an Gelenken and bez Lokalisation
80.73.20↔	Offene Synovektomie am Handgelenk	80.89.99↔	So Lok Exz o Destr e Gelläs an and bez Lok, so
80.73.99↔	Synovektomie am Handgelenk, sonstige	80.90.00↔	Sonstige Exzision an einem Gelenk, n.n.bez.
80.81.00↔	So Lok Exz o Destr e Gelläs an d Schult, n.n.bez.	80.90.10↔	Arthroskopische Exzision an einem Gelenk
80.81.10↔	Débridement am Humeroglenoidalgelenk	80.90.99↔	Sonstige Exzision an einem Gelenk, sonstige
80.81.11↔	Zystenexstirpation am Humeroglenoidalgelenk	80.91.00↔	Sonstige Exzision an der Schulter, n.n.bez.
80.81.19↔	Sonstige lokale Exz oder Destr a Humeroglenoidalgelenk	80.91.10↔	Arthroskopische Exzision am Humeroglenoidalgelenk
80.81.20↔	Débridement am Akromioklavikulargelenk	80.91.11↔	Sonstige Exzision am Humeroglenoidalgelenk
80.81.21↔	Zystenexstirpation am Akromioklavikulargelenk	80.91.20↔	Arthroskopische Exzision am Akromioklavikulargelenk
80.81.29↔	Sonstige lokale Exzision oder Destr a Akromioklavikgel	80.91.21↔	Sonstige Exzision am Akromioklavikulargelenk
80.81.99↔	So Lok Exz o Destr e Gelläs an d Schult, So	80.91.30↔	Entnahme eines Knorpeltransplantates an der Schulter
80.82.00↔	Sonstige Lok Exz oder Destr e Gelläs a Ellb, n.n.bez.	80.91.99↔	Sonstige Exzision an der Schulter, sonstige
80.82.10↔	Arthr lokale Exz oder Destr e Gelenkläsion a Ellb	80.92.00↔	Sonstige Exzision am Ellbogen, n.n.bez.
80.82.11↔	Débridement am Ellenbogengelenk	80.92.10↔	Arthroskopische Exzision am Ellbogen
80.82.12↔	Zystenexstirpation am Ellenbogengelenk	80.92.11↔	Entnahme eines Knorpeltransplantates am Ellbogengelenk
80.82.99↔	Sonstige Lok Exz oder Destr e Gelläs a Ellb, sonstige	80.92.99↔	Sonstige Exzision am Ellbogen, sonstige
80.83.00↔	Sonstige Lok Exz oder Destr e Gelläs a Hdgel, n.n.bez.	80.93.00↔	Sonstige Exzision am Handgelenk, n.n.bez.
80.83.10↔	Arthr lokale Exz oder Destr e Gelläs a Handgelenk	80.93.10↔	Arthroskopische Exzision am Handgelenk
80.83.11↔	Débridement am Handgelenk	80.93.11↔	Entnahme eines Knorpeltransplantates am Handgelenk
80.83.12↔	Zystenexstirpation am Handgelenk	80.93.12↔	Resektion des Discus triangularis am Handgelenk
80.83.99↔	Sonstige Lok Exz oder Destr e Gelläs a Hdgel, sonstige	80.93.99↔	Sonstige Exzision am Handgelenk, sonstige
80.84.00↔	So Lok Exz o Destr e Gelläs an Hand und Fing, n.n.bez.	80.94↔	Sonstige Exzision an Hand- und Fingergelenk
80.84.10↔	Debridement an Gelenken der Handwurzel	80.95.00↔	Sonstige Exzision am Hüftgelenk, n.n.bez.
80.84.20↔	Debridement an sonstigen Gelenken der Hand und Finger	80.95.10↔	Arthroskopische Exzision am Hüftgelenk
80.84.99↔	So Lok Exz o Destr e Gelläs an Hand und Fing, so	80.95.11↔	Entnahme eines Knorpeltransplantates am Hüftgelenk
80.85.00↔	Sonstige Lok Exz o Destr e Gelläs an d Hüfte, n.n.bez.	80.95.99↔	Sonstige Exzision am Hüftgelenk, sonstige
80.85.10↔	Arthr lokale Exz oder Destr e Gelenkläsion an d Hüfte	80.96.00↔	Sonstige Exzision am Knie, n.n.bez.
80.85.11↔	Débridement am Hüftgelenk	80.96.10↔	Arthroskopische Exzision am Kniegelenk
80.85.12↔	Zystenexstirpation am Hüftgelenk	80.96.20↔	Entnahme e Knorpeltransplantates a Kniegelenk, arthr
80.85.99↔	Sonstige Lok Exz o Destr e Gelläs an d Hüfte, sonstige	80.96.21↔	Entn e Knorpeltransplantates a Kniegelenk, offen chir
80.86.00↔	Sonstige Lok Exz oder Destr e Gelläs a Knie, n.n.bez.	80.96.99↔	Sonstige Exzision am Knie, sonstige
80.86.10↔	Arthr lokale Exzision oder Destruktion a Kniegelenk	80.97.00↔	Sonstige Exzision am Sprunggelenk, n.n.bez.
80.86.11↔	Débridement am Kniegelenk	80.97.10↔	Arthroskopische Exzision am oberen Sprunggelenk
80.86.12↔	Zystenexstirpation am Kniegelenk	80.97.11↔	Sonstige Exzision am oberen Sprunggelenk
80.86.13↔	Exzision eines Meniskusganglions am Kniegelenk	80.97.20↔	Arthroskopische Exzision am unteren Sprunggelenk
80.86.99↔	Sonstige Lok Exz oder Destr e Gelläs a Knie, sonstige	80.97.21↔	Sonstige Exzision am unteren Sprunggelenk
80.87.00↔	Sonstige Lok Exz o Destr e Gelläs a Sg, n.n.bez.	80.97.30↔	Entnahme eines Knorpeltransplantates am Sprunggelenk
80.87.10↔	Arthr Lok Exz o Destr e Gelläs a oberen Sprunggelenk	80.97.99↔	Sonstige Exzision am Sprunggelenk, sonstige
80.87.11↔	Débridement am oberen Sprunggelenk	80.98.00↔	Sonstige Exzision an Fuss- und Zehengelenk, n.n.bez.
80.87.12↔	Zystenexstirpation am oberen Sprunggelenk	80.98.10↔	Arthroskopische Exzision an Fuss- und Zehengelenken

80.98.11↔	Sonstige Exzision am Metatarsophalangealgelenk	83.02.13↔	Myotomie, Unterarm
80.98.12↔	Sonstige Exzision an sonstigen Fussgelenken	83.02.14↔	Myotomie, Brustwand, Bauch und Rücken
80.98.13↔	Sonstige Exzision an Zehengelenken	83.02.15↔	Myotomie, Leisten- und Genitalregion und Gesäss
80.98.99↔	Sonstige Exzision an Fuss- und Zehengelenk, sonstige	83.02.16↔	Myotomie, Untere Extremität
80.99.00↔	Sonstige Exz an e Gel an and bez Lok, n.n.bez.	83.02.19↔	Myotomie, Andere Lokalisation
80.99.10↔	Arthroskopische Exzision am Sternoklavikulargelenk	83.02.99↔	Myotomie, sonstige
80.99.11↔	Sonstige Exzision am Sternoklavikulargelenk	83.09.00↔	Sonstige Inzision an den Weichteilen, n.n.bez.
80.99.20↔	Arthroskopische Exzision am Iliosakralgelenk	83.09.10↔	Fremdkentf aus Muskel, Sehne oder Fasz, Kopf und Hals
80.99.21↔	Sonstige Exzision am Iliosakralgelenk	83.09.11↔	Fremdkentf aus M, Sehne oder Fasz, Schulter und Axilla
80.99.30↔	Arthroskopische Exzision an der Symphyse	83.09.12↔	Fremdkentf aus M, Sehne oder Fasz, Oberarm und Ellb
80.99.31↔	Sonstige Exzision an der Symphyse	83.09.13↔	Fremdkentf aus Muskel, Sehne oder Fasz, Unterarm
80.99.90↔	Arthr Exzision an einem Gelenk an and bez Lokalisation	83.09.14↔	Fremdkentf aus M, Sehne o Fasz, Bruw, Bauch und Rücken
80.99.91↔	Entn e Knorpeltx an e Gel an and bez Lokalisation	83.09.15↔	Fremdkentf aus M, Sehn o Fasz, Leist u Genreg u Gesäss
80.99.99↔	Sonstige Exz an e Gel an and bez Lok, sonstige	83.09.16↔	Fremdkentf aus Muskel, Sehne oder Fasz, Untere Extrem
81.93.00↔	Naht an Kapsel od Ligament der oberen Extremitäten, n.n.bez.	83.09.19↔	Fremdkentf aus Muskel, Sehne oder Fasz, And Lok
81.93.10↔	Naht des Bandapparates der Klavikula	83.09.90↔	Sonstige Inzision an den Weichteilen, Kopf und Hals
81.93.20↔	Naht des radioulnaren Ringbandes	83.09.91↔	Sonst Inzision an den Weichteilen, Schulter und Axilla
81.93.21↔	Naht des distalen radioulnaren Bandapparates	83.09.92↔	Sonst Inzision an den Weichteilen, Oberarm und Ellenbogen
81.93.30↔	Nht an Kaps o Lig d ob Extrem, Handwur und Mitthand	83.09.93↔	Sonstige Inzision an den Weichteilen, Unterarm
81.93.99↔	Naht an Kapsel o Ligament der oberen Extremitäten, sonst	83.09.94↔	So Inzis an D Weichteilen, Bruw, Bauch und Rücken
82.02↔	Myotomie an der Hand	83.09.95↔	So Inzis an D Weichteilen, Leist u Genreg u Gesäss
82.04↔	Inzision und Drainage von Palmar- oder Thenarraum	83.09.96↔	Sonstige Inzision an den Weichteilen, Untere Extremität
82.09.00↔	Sonstige Inzision an den Weichteilen der Hand, n.n.bez.	83.09.97↔	Sonst Inzision an den Weichteilen, Andere Lokalisation
82.09.10↔	S Inzs an D Weicht d Hnd, Shnnfchspltng an d Hnd	83.09.99↔	Sonstige Inzision an den Weichteilen, sonstige
82.09.99↔	Sonstige Inzision an den Weichteilen der Hand, sonstige	83.14.00↔	Fasziotomie oder Aponeurotomie, n.n.bez.
82.11.00↔	Tenotomie der Hand, n.n.bez.	83.14.10↔	Fasziotomie oder Aponeurotomie, Kopf und Hals
82.11.10↔	Tenotomie der Hand, Handgelenk, perkutan	83.14.11↔	Fasziotomie oder Aponeurotomie, Schulter und Axilla
82.11.11↔	Tenotomie der Hand, Finger, perkutan	83.14.12↔	Fasziotomie oder Aponeurotomie, Oberarm und Ellenbogen
82.11.20↔	Tenotomie der Hand, offen chirurgisch	83.14.13↔	Fasziotomie oder Aponeurotomie, Unterarm
82.11.99↔	Tenotomie der Hand, sonstige	83.14.14↔	Fasziotomie o Aponeurotomie, Brustwand, Bauch und Rücken
82.12↔	Fasziotomie der Hand	83.14.15↔	Fasziotomie o Aponeurotomie, Leist u Genreg u Gesäss
82.19.00↔	Sonst Durchtrennung von Weichteilen der Hand, n.n.bez.	83.14.16↔	Fasziotomie oder Aponeurotomie, Untere Extremität
82.19.10↔	So Durchtr v Weichteilen d Hand, Durchtr v Mn d Hand	83.14.19↔	Fasziotomie oder Aponeurotomie, Andere Lokalisation
82.19.99↔	Sonst Durchtrennung von Weichteilen der Hand, sonst	83.14.99↔	Fasziotomie oder Aponeurotomie, sonstige
82.21↔	Exzision einer Läsion an einer Sehenscheide der Hand	83.19.00↔	Sonstige Durchtrennung von Weichteilen, n.n.bez.
82.29↔	Exzision einer anderen Läsion an den Weichteilen der Hand	83.19.10↔	Durchtrennung eines Muskels, Kopf und Hals
82.35.00↔	Sonstige Fasziektomie der Hand, n.n.bez.	83.19.11↔	Durchtrennung eines Muskels, Schulter und Axilla
82.35.10↔	Fasziektomie der Hohlhand	83.19.12↔	Durchtrennung eines Muskels, Oberarm und Ellenbogen
82.35.11↔	Fasziektomie der Hand und Finger mit Neurolyse	83.19.13↔	Durchtrennung eines Muskels, Unterarm
82.35.12↔	Fasziekt d Hand und Fing m Neurolyse und Arteriolyse	83.19.14↔	Durchtrennung eines Muskels, Bruw, Bauch und Rücken
82.35.13↔	Fasziektomie der Hand und Finger mit Arthrolyse	83.19.15↔	Durchtr e Muskels, Leisten und Genreg und Gesäss
82.35.99↔	Sonstige Fasziektomie der Hand, sonstige	83.19.16↔	Durchtrennung eines Muskels, Untere Extremität
82.36↔	Sonstige Myektomie der Hand	83.19.19↔	Durchtrennung eines Muskels, Andere Lokalisation
82.39.00↔	Sonstige Exzision von Weichteilen der Hand, n.n.bez.	83.19.20↔	Desins von Muskel, Sehne und Faszie, Kopf und Hals
82.39.10↔	So Exz v Weicht d Hand, Exz v Sehenscheiden d Hand	83.19.21↔	Desins von Muskel, Sehne und Fasz, Schulter und Axilla
82.39.99↔	Sonstige Exzision von Weichteilen der Hand, sonstige	83.19.22↔	Desins von Muskel, Sehne und Faszie, Oberarm und Ellb
82.45↔	Sonstige Naht an einer anderen Sehne der Hand	83.19.23↔	Desins von Muskel, Sehne und Faszie, Unterarm
82.46.00↔	Naht an Muskel oder Faszie der Hand, n.n.bez.	83.19.24↔	Desins von M, Sehne und Fasz, Bruw, Bauch und Rücken
82.46.10↔	Naht an einer Faszie der Hand	83.19.25↔	Desins von M, Sehn u Fasz, Leist u Genreg u Gesäss
82.46.20↔	Naht an einem Muskel der Hand	83.19.26↔	Desins von Muskel, Sehne und Faszie, Untere Extremität
82.46.99↔	Naht an Muskel oder Faszie der Hand, sonstige	83.19.29↔	Desins von Muskel, Sehne und Faszie, And Lokalisation
82.52↔	Verkürzung einer Sehne der Hand	83.19.30↔	Lappenstieldurchtrennung nach Lappenpl, Kopf und Ha
82.53↔	Reinsertion einer Sehne der Hand	83.19.31↔	Lappensturdurcht nach Lappenpl, Schulter und Axilla
82.85↔	Sonstige Tenodese an der Hand	83.19.32↔	Lappensturdurcht nach Lappenpl, Oberarm und Ellb
82.86.00↔	Sonstige Tenoplastik an der Hand, n.n.bez.	83.19.33↔	Lappenstieldurchtrennung nach Lappenplastik, Unterarm
82.86.10↔	Tenoplastik von Beugesehnen der Hand	83.19.34↔	Lappensturdurcht nach Lappenpl, Bruw, Bauch und Rücken
82.86.11↔	Schaffung eines Transplantlagers für Sehnen an der Hand	83.19.35↔	Lappensturdurcht na Lappenpl, Leist u Genreg u Gesäss
82.86.12↔	Revision (ohne Wechsel) e Sehnenimplantates an d Hand	83.19.36↔	Lappenstieldurchtrennung nach Lappenpl, Untere Extrem
82.86.13↔	Wechsel eines Sehnenimplantates an der Hand	83.19.39↔	Lappensturdurcht nach Lappenpl, And Lokalisation
82.86.99↔	Sonstige Tenoplastik an der Hand, sonstige	83.19.90↔	Sonstige Durchtrennung von Weichteilen, Kopf und Hals
82.91↔	Lösung von Adhäsionen an der Hand	83.19.91↔	Sonst Durchtrennung von Weichteilen, Schulter und Axilla
82.99.00↔	Sonstige Op an M, Sehne und Fasz d Hand, n.n.bez.	83.19.92↔	Sonst Durchtrennung von Weichteilen, Oberarm und Ellenbogen
82.99.10↔	Sonstige Operationen an Sehnen der Hand	83.19.93↔	Sonstige Durchtrennung von Weichteilen, Unterarm
82.99.20↔	Sonstige Operationen an Fasziern der Hand	83.19.94↔	So Durchtr von Weichteilen, Bruw, Bauch und Rücken
82.99.30↔	Sonstige Operationen an Muskeln der Hand	83.19.95↔	So Durchtr von Weichteilen, Leist u Genreg u Gesäss
82.99.99↔	Sonstige Op an M, Sehne und Fasz d Hand, sonstige	83.19.96↔	Sonst Durchtrennung von Weichteilen, Untere Extremität
83.02.00↔	Myotomie, n.n.bez.	83.19.97↔	Sonst Durchtrennung von Weichteilen, Andere Lokalisation
83.02.10↔	Myotomie, Kopf und Hals	83.19.99↔	Sonstige Durchtrennung von Weichteilen, sonstige
83.02.11↔	Myotomie, Schulter und Axilla	83.21.00↔	Biopsie an den Weichteilen, n.n.bez.
83.02.12↔	Myotomie, Oberarm und Ellenbogen	83.21.10↔	Biops an D Weicht, Perkut (Nad) Biops an D Weicht

83.21.11↔	Offene Biopsie an den Weichteilen	83.87.90↔	Sonst plastische Operationen am Muskel, Kopf und Hals
83.21.20↔	Biopsie an den Weichteilen, Perkutane (Nadel-) Biop a Muskel	83.87.91↔	Sonst plastische Operationen am Muskel, Schulter und Axilla
83.21.21↔	Offene Biopsie am Muskel	83.87.92↔	Sonstige plastische Operationen a M, Oberarm und Ellb
83.21.30↔	Biopsie an den Weichteilen, Biopsie an einem Schleimbeutel	83.87.93↔	Sonstige plastische Operationen am Muskel, Unterarm
83.21.99↔	Biopsie an den Weichteilen, sonstige	83.87.94↔	Sonstige plastische Op a M, Bruw, Bauch und Rücken
83.32.00↔	Exzision einer Läsion an einem Muskel, n.n.bez.	83.87.95↔	Sonstige Plast Op a M, Leist und Genreg und Gesäß
83.32.10↔	Exzision einer Läsion an einem Muskel, Kopf und Hals	83.87.96↔	Sonst plastische Operationen am Muskel, Untere Extremität
83.32.11↔	Exzision einer Läsion an einem Muskel, Schulter und Arm	83.87.97↔	Sonstige plastische Operationen a Muskel, And Lok
83.32.12↔	Exzision e Läsion an e Muskel, Bruw, Bauch und Rücken	83.87.99↔	Sonstige plastische Operationen am Muskel, sonstige
83.32.13↔	Exz e Läs an e Muskel, Leisten und Genreg und Gesäss	83.88.00↔	Sonstige plastische Operationen an der Sehne, n.n.bez.
83.32.14↔	Exzision einer Läsion an einem Muskel, Untere Extremität	83.88.10↔	Augmentation einer Sehne, Kopf und Hals
83.32.19↔	Exzision einer Läsion an einem Muskel, Andere Lokalisation	83.88.11↔	Augmentation einer Sehne, Schulter und Axilla
83.32.99↔	Exzision einer Läsion an einem Muskel, sonstige	83.88.12↔	Augmentation einer Sehne, Oberarm und Ellenbogen
83.65.00↔	Sonstige Naht an Muskel oder Faszie, n.n.bez.	83.88.13↔	Augmentation einer Sehne, Unterarm
83.65.10↔	Sonstige Naht an Muskel oder Faszie, Kopf und Hals	83.88.14↔	Augmentation einer Sehne, Brustwand, Bauch und Rücken
83.65.11↔	Sonst Naht an Muskel oder Faszie, Schulter und Axilla	83.88.15↔	Augm einer Sehne, Leisten und Genitalregion und Gesäß
83.65.12↔	Sonst Naht an Muskel oder Faszie, Oberarm und Ellenbogen	83.88.16↔	Augmentation einer Sehne, Untere Extremität
83.65.13↔	Sonstige Naht an Muskel oder Faszie, Unterarm	83.88.19↔	Augmentation einer Sehne, Andere Lokalisation
83.65.14↔	Sonst Naht an Muskel o Faszie, Brustwand, Bauch und Rücken	83.88.20↔	Sehnersatzplastik, Kopf und Hals
83.65.15↔	Sonstige Nht an M o Fasz, Leist und Genreg und Gesäss	83.88.21↔	Sehnersatzplastik, Schulter und Axilla
83.65.16↔	Sonstige Naht an Muskel oder Faszie, Untere Extremität	83.88.22↔	Sehnersatzplastik, Oberarm und Ellenbogen
83.65.19↔	Sonst Naht an Muskel oder Faszie, Andere Lokalsiation	83.88.23↔	Sehnersatzplastik, Unterarm
83.65.99↔	Sonstige Naht an Muskel oder Faszie, sonstige	83.88.24↔	Sehnersatzplastik, Brustwand, Bauch und Rücken
83.72.00↔	Sehnenrückverlagerung, n.n.bez.	83.88.25↔	Sehnersatzplastik, Leisten und Genreg und Gesäß
83.72.10↔	Sehnenrückverlagerung, Kopf und Hals	83.88.26↔	Sehnersatzplastik, Untere Extremität
83.72.11↔	Sehnenrückverlagerung, Schulter und Axilla	83.88.29↔	Sehnersatzplastik, Andere Lokalisation
83.72.12↔	Sehnenrückverlagerung, Oberarm und Ellenbogen	83.88.30↔	Schaffung eines Sehnen transplantatlagers, Kopf und Hals
83.72.13↔	Sehnenrückverlagerung, Unterarm	83.88.31↔	Schaffung e Sehntxlag, Schult und Axilla
83.72.14↔	Sehnenrückverlagerung, Brustwand, Bauch und Rücken	83.88.32↔	Schaffung e Sehnen transplantatlagers, Oberarm und Ellb
83.72.15↔	Sehnenverkürzung, Leisten- und Genitalregion und Gesäss	83.88.33↔	Schaffung eines Sehnen transplantatlagers, Unterarm
83.72.16↔	Sehnenrückverlagerung, Untere Extremität	83.88.34↔	Schaffung e Sehntxlag, Bruw, Bauch und Rücken
83.72.19↔	Sehnenrückverlagerung, Andere Lokalisation	83.88.35↔	Schaffung e Sehntxlag, Leist und Genreg und Gesäß
83.72.99↔	Sehnenrückverlagerung, sonstige	83.88.36↔	Schaffung e Sehnen transplantatlagers, Untere Extrem
83.77.00↔	Muskeltransfer oder -transplantation, n.n.bez.	83.88.39↔	Schaffung e Sehnen transplantatlagers, And Lokalisation
83.77.10↔	Muskeltransfer oder -transplantation, Kopf und Hals	83.88.40↔	Tenodese, Kopf und Hals
83.77.11↔	Muskeltransfer oder -transplantation, Schulter und Axilla	83.88.41↔	Tenodese, Schulter und Axilla
83.77.12↔	Muskeltransfer oder -transplantation, Oberarm und Ellenbogen	83.88.42↔	Tenodese, Oberarm und Ellenbogen
83.77.13↔	Muskeltransfer oder -transplantation, Unterarm	83.88.43↔	Tenodese, Unterarm
83.77.14↔	Mtransfer o transplantation, Bruw, Bauch und Rücken	83.88.44↔	Tenodese, Brustwand, Bauch und Rücken
83.77.15↔	MTransf o Tx, Leist und Genreg und Gesäss	83.88.45↔	Tenodese, Leisten- und Genitalregion und Gesäß
83.77.16↔	Muskeltransfer oder -transplantation, Untere Extremität	83.88.46↔	Tenodese, Untere Extremität
83.77.19↔	Muskeltransfer oder -transplantation, Andere Lokalisation	83.88.49↔	Tenodese, Andere Lokalisation
83.77.99↔	Muskeltransfer oder -transplantation, sonstige	83.88.90↔	Sonst plastische Operationen an der Sehne, Kopf und Hals
83.85.00↔	Sonstige Längenänderung an Muskel oder Sehne, n.n.bez.	83.88.91↔	Sonstige plastische Op an d Sehne, Schulter und Axilla
83.85.10↔	Verlängerung von Muskel oder Sehne, Kopf und Hals	83.88.92↔	Sonstige plastische Op an d Sehne, Oba und Ellb
83.85.11↔	Verlängerung von Muskel oder Sehne, Schulter und Axilla	83.88.93↔	Sonstige plastische Operationen an der Sehne, Unterarm
83.85.12↔	Verlängerung von Muskel oder Sehne, Oberarm und Ellb	83.88.94↔	Sonstige Plast Op an d Sehne, Bruw, Bauch und Rücken
83.85.13↔	Verlängerung von Muskel oder Sehne, Unterarm	83.88.95↔	So Plast Op an d Sehn, Leist und Genreg und Gesäß
83.85.14↔	Verlängerung von M oder Sehne, Bruw, Bauch und Rücken	83.88.96↔	Sonst plastische Operationen an der Sehne, Untere Extremät
83.85.15↔	Verlängerung von M o Sehn, Leist und Genreg und Gesäß	83.88.97↔	Sonstige plastische Operationen an d Sehne, And Lok
83.85.16↔	Verlängerung von Muskel oder Sehne, Untere Extremität	83.88.99↔	Sonstige plastische Operationen an der Sehne, sonstige
83.85.19↔	Verlängerung von Muskel oder Sehne, Andere Lokalisation	83.89.00↔	Sonstige plastische Operationen an der Faszie, n.n.bez.
83.85.20↔	Verkürzung von Muskel oder Sehne, Kopf und Hals	83.89.10↔	Verlängerung, Verkürzung und Dopp e Fasz, Kopf und Ha
83.85.21↔	Verkürzung von Muskel oder Sehne, Schulter und Axilla	83.89.11↔	Verlängerung, Verk u Dopp e Fasz, Schult u Axilla
83.85.22↔	Verkürzung von Muskel oder Sehne, Oberarm und Ellb	83.89.12↔	Verlängerung, Verkürzung und Dopp e Fasz, Oba und Ellb
83.85.23↔	Verkürzung von Muskel oder Sehne, Unterarm	83.89.13↔	Verlängerung, Verkürzung und Dopp e Faszie, Unterarm
83.85.24↔	Verkürzung von M oder Sehne, Bruw, Bauch und Rücken	83.89.14↔	Verlängerung, Verk u Dopp e Fasz, Bruw, Bauch u Rücken
83.85.25↔	Verkürzung von M o Sehne, Leist und Genreg und Gesäß	83.89.15↔	Verl, Verk u Dopp e Fasz, Leist u Genreg u Gesäß
83.85.26↔	Verkürzung von Muskel oder Sehne, Untere Extremität	83.89.16↔	Verlängerung, Verkürzung u Dopp e Fasz, Untere Extrem
83.85.29↔	Verkürzung von Muskel oder Sehne, Andere Lokalisation	83.89.19↔	Verlängerung, Verkürzung und Dopp e Fasz, And Lok
83.85.99↔	Sonstige Längenänderung an Muskel oder Sehne, sonstige	83.89.20↔	Deckung eines Defektes an einer Faszie, Kopf und Hals
83.87.00↔	Sonstige plastische Operationen am Muskel, n.n.bez.	83.89.21↔	Deckung eines Def an einer Faszie, Schulter und Axilla
83.87.10↔	Muskelplastik, Kopf und Hals	83.89.22↔	Deckung e Def an einer Faszie, Oberarm und Ellenbogen
83.87.11↔	Muskelplastik, Schulter und Axilla	83.89.23↔	Deckung eines Defektes an einer Faszie, Unterarm
83.87.12↔	Muskelplastik, Oberarm und Ellenbogen	83.89.24↔	Deckung e Def an einer Faszie, Bruw, Bauch und Rücken
83.87.13↔	Muskelplastik, Unterarm	83.89.25↔	Deckung e Def an e Fasz, Leisten und Genreg und Gesäß
83.87.14↔	Muskelplastik, Brustwand, Bauch und Rücken	83.89.26↔	Deckung eines Def an einer Faszie, Untere Extremität
83.87.15↔	Muskelplastik, Leisten- und Genitalregion und Gesäß	83.89.29↔	Deckung eines Def an einer Faszie, And Lokalisation
83.87.16↔	Muskelplastik, Untere Extremität	83.89.90↔	Sonst plastische Operationen an der Faszie, Kopf und Hals
83.87.19↔	Muskelplastik, Andere Lokalisation	83.89.91↔	Sonstige plastische Op an d Fasz, Schulter und Axilla

- 83.89.92↔ Sonstige plastische Op an d Fasz, Oba und Ellb
83.89.93↔ Sonstige plastische Operationen an der Faszie, Unterarm
83.89.94↔ Sonstige Plast Op an d Fasz, Bruw, Bauch und Rücken
83.89.95↔ So Plast Op an d Fasz, Leist und Genreg und Gesäß
83.89.96↔ Sonst plastische Operationen an der Faszie, Untere Extremität
83.89.97↔ Sonstige plastische Operationen an d Fasz, And Lok
83.89.99↔ Sonstige plastische Operationen an der Faszie, sonstige
83.91.00↔ Lös von Adhäs von M, Sehne, Fasz und Bursa, n.n.bez.
83.91.10↔ Lös von Adhäs von M, Sehne, Fasz u Bursa, Kopf u Ha
83.91.11↔ Lös v Adhäs v M, Sehne, Fasz u Bursa, Schult u Axilla
83.91.12↔ Lös von Adhäs von M, Sehne, Fasz u Bursa, Oba u Ellb
83.91.13↔ Lös von Adhäs von M, Sehne, Fasz und Bursa, Unterarm
83.91.14↔ Lös v Adhäs v M, Shn, Fsz u Brs, Brw, Bauch u Rückn
83.91.15↔ Lös v Adhäs v M, Shn, Fsz u Brs, Leist u Gnrg u Gsäß
83.91.16↔ Lös von Adhäs von M, Sehne, Fasz u Bursa, Unt Extrem
83.91.19↔ Lös von Adhäs von M, Sehne, Fasz und Bursa, And Lok
83.91.99↔ Lös von Adhäs von M, Sehne, Fasz und Bursa, sonstige
84.00↔ Amputation an der oberen Extremität, n.n.bez.
84.01↔ Amput und Exartikulation an e Finger (ausgen a Daum)
84.02↔ Amputation und Exartikulation am Daumen
84.03.00↔ Hand-Amputation, n.n.bez.
84.03.10↔ Komplette Hand-Amputation an Handwurzel oder Mittelhand
84.03.99↔ Hand-Amputation, sonstige
84.04↔ Handgelenks-Exartikulation
84.05↔ Vorderarm-Amputation
84.06↔ Ellbogen-Exartikulation
84.07↔ Oberarm-Amputation
84.08↔ Schultergelenk-Exartikulation
84.09↔ Interthorakoskapuläre Amputation
84.10↔ Amputation der unteren Extremität, n.n.bez.
84.11↔ Zehenamputation
84.12↔ Amputation durch Fuss
84.13↔ Exartikulation im Sprunggelenk
84.14↔ Transmalleoläre Amputation im Sprunggelenk
84.15↔ Sonstige Unterschenkel-Amputation
84.16↔ Knie-Exartikulation
84.17↔ Oberschenkel-Amputation
84.18↔ Hüft-Exartikulation
84.19↔ Abdominopelvine Amputation
84.3x.00↔ Revision eines Amputationsstumpfes, n.n.bez.
84.3x.10↔ Rev eines Amputationsstumpfes, Schulter- und Oberarmregion
84.3x.11↔ Revision eines Amputationsstumpfes, Unterarmregion
84.3x.12↔ Revision eines Amputationsstumpfes, Handregion
84.3x.13↔ Revision eines Amputationsstumpfes, Untere Extremität
84.3x.19↔ Revision eines Amputationsstumpfes, Andere Lokalisation
84.3x.99↔ Revision eines Amputationsstumpfes, sonstige
84.91↔ Amputation, n.n.bez.
86.25.00↔ Dermabrasion, n.n.bez.
86.25.10↔ Kleinflächige Dermabrasion
86.25.20↔ Großflächige Dermabrasion
86.25.99↔ Dermabrasion, sonstige
86.27↔ Débridement an Nagel, Nagelbett oder Nagelfalz
86.60↔ Freies Hauttransplantat, n.n.bez.
86.83.00↔ Gewebereduktionsplastik, n.n.bez.
86.83.13↔ Gewebereduktionsplastik an Unterarm
86.83.14↔ Gewebereduktionsplastik an Hand
86.83.15↔ Gewebereduktionsplastik an der Bauchregion
86.83.16↔ Gewebereduktionsplastik an d Leist u Genreg o a Gesäß
86.83.17↔ Gewebereduktionsplastik an der unteren Extremität
86.83.19↔ Gewebereduktionsplastik an anderer Lokalisation
86.83.99↔ Gewebereduktionsplastik, sonstige
86.86↔ Onychoplastik
92.27.00↔ Imp/Eins radak Elm (Brchyth m umschl Rdion), Körprb, S o nnbz
92.27.10↔ Imp/Eins radak Elm (Brchyth m umschl Rdion), w Geschl, nnbz
92.27.11↔ Imp o Eins rdioakt Elm (Brchyth m umschl Rdion), intraut
92.27.12↔ Imp o Eins rdioakt Elm (Brchyth m umschl Rdion), intrvg
92.27.13↔ Imp/Eins radak Elm (Brchyth m umschl Rdion), intu u intv kmb
92.27.21↔ Imp o Eins rdioakt Elm (Brchyth m umschl Rdion), Körprb
92.27.22↔ Imp/Eins radak Elm (Brchyth m umschl Rdion), intrkvtär
92.27.23↔ Imp/Eins radak Elm (Brchyth m umschl Rdion), intrlmnl
92.27.30↔ Imp o Eins rdioakt Elm (Brchyth m umschl Rdion), Gf nnbz
92.27.31↔ Imp/Eins radak Elm (Brchyth m umschl Rdion), Kmrgrfäss
92.27.39↔ Imp o Eins rdioakt Elm (Brchyth m umschl Rdion), so Gf
92.27.40↔ Impl o Eins rdakti Elem(Brachyth m Radionklid), intraop
92.27.70↔ Radioaktive Moulagen, n.n.bez.
92.27.71↔ Rdioakt Moulgn: Knstr u Appl v obfrl rdioaktvnl Moulgn
92.27.72↔ Rdioakt Moulgn: Knstr u Appl v N auf d Körprb vrw Appl
92.27.73↔ Radioakt Moulagen: Konstr u Appl v Augenapplikatoren
92.27.79↔ Radioaktive Moulagen, sonstige
92.28.00↔ Injektion oder Instillation von Radioisotopen, n.n.bez.
92.28.01↔ Instillation von offenen Radionukliden in Gelenke
92.28.02↔ Rdiojdh bs 1,2 GBq I131: Oh Gb v rkmb Thyreotr (rhTSH)
92.28.03↔ Rdiojdh bs 1,2 GBq I131: M Gb v rkmb Thyreotr (rhTSH)
92.28.04↔ Rdiojdh üb 1,2 bs u 5 GBq I131: Oh Gb rkmb Thyreotr (rhTSH)
92.28.05↔ Rdiojdh üb 1,2 bs u 5 GBq I131: M Gb rkmb Thyreotr (rhTSH)
92.28.06↔ Rdiojdh m 5 u mhr GBq I131: Oh Gb rkmb Thyreotr (rhTSH)
92.28.07↔ Rdiojdh m 5 u mhr GBq I131: M Gb rkmb Thyreotr (rhTSH)
92.28.11↔ Therapie mit offenen Radionukliden bei Knochenmetastasen
92.28.12↔ Intrvnös plliatv Schmrzth m off Rdion b Knchnmtstsn
92.28.13↔ Radiorezeptortherapie m DOTA-konjug Somatostatin-Analoga
92.28.20↔ Radioimmuntherapie mit 90Y-Ibritumomab-Tiuxetan, parenteral
92.28.21↔ Gabe von Jod-131-MIBG (Metajodbenzylguanidin) parenteral
92.28.31↔ Sel Intravask Radiochemoembolisation m I131Lipiodol
92.28.32↔ SIRT d Emb v Yttrium90mrkiertn Mkrspähm
92.28.33↔ Endovaskuläre Brachytherapie mit Rhenium-188
92.29.11↔ Intrst Brchyth m Implnt v entfb Str i e Ebn, nied Dssl
92.29.12↔ Intrst Brchyth m Impl entfb Str i e Eb, gp Dssl (Plsd ds rt)
92.29.13↔ Intrst Brchyth m Implnt v entfb Str i e Ebn, hh Dssl
92.29.19↔ Interst Brachyth m Implant von entfb Str i e Ebene, so
92.29.21↔ Intrst Brchyth m Vmpl v entfb Str i mhr Ebnn, nied Dssl
92.29.22↔ Intrst Brchyth m Vmpl entfb Str i mhr Eb, gp Dssl (Plsd ds rt)
92.29.23↔ Intrst Brchyth m Vmpl v entfb Str i mhr Ebnn, hh Dssl
92.29.24↔ Brchyth m Impl v entf Strhl i mehr Ebn, hohe Lstg,intop
92.29.29↔ Intrst Brchyth m Vmpl v entfb Str i mhr Ebnn, so
92.29.31↔ Intrst Brchyth m Implnt v prmn Str, bs z 10 Quelln
92.29.32↔ Intrst Brchyth m Implnt v prmn Str, v 10 bs 15 Quelln
92.29.33↔ Intrst Brchyth m Implnt v prmn Str, v 16 bs 20 Quelln
92.29.34↔ Intrst Brchyth m Implnt v prmn Str, v 21 bs 25 Quelln
92.29.35↔ Intrst Brchyth m Implnt v prmn Str, v 26 bs bs 30 Quelln
92.29.36↔ Intrst Brchyth m Implnt v prmn Str, v 31 bs bs 35 Quelln
92.29.37↔ Intrst Brchyth m Implnt v prmn Str, v 36 bs bs 40 Quelln
92.29.38↔ Intrst Brchyth m Implnt v prmn Str, v 41 bs bs 45 Quelln
92.29.39↔ Intrst Brchyth m Implnt v prmn Str, v 46 bs bs 50 Quelln
92.29.3a↔ Intrst Brchyth m Implnt v prmn Str, v 51 bs bs 55 Quelln
92.29.3b↔ Intrst Brchyth m Implnt v prmn Str, v 56 bs bs 60 Quelln
92.29.3c↔ Intrst Brchyth m Implnt v prmn Str, v 61 bs bs 65 Quelln
92.29.3d↔ Intrst Brchyth m Implnt v prmn Str, v 66 bs bs 70 Quelln
92.29.3e↔ Intrst Brchyth m Implnt v prmn Str, mhr als 70 Quelln

Prozedur J11-4

- 08.21↔ Exzision eines Chalazions
18.21.00↔ Exz e präaur Fistel o e präaur Sinus, n.n.bez.
18.21.10↔ Exz e präaur Fistel o e präaur Sinus, n hist kontr
18.21.11↔ Exz e präaur Fistel o e präaur Sinus, hist kontr
18.21.99↔ Exz e präaur Fistel o e präaur Sinus, sonstige
18.29.00↔ Exz oder Destr e and Läsion a äusseren Ohr, n.n.bez.
18.29.01↔ Destr e Läsion a äusseren Ohr oder im äusseren Gehörg
18.29.10↔ Exz e and Läs a ässrn Ohr o i ässrn Ghörg, N hst kntr
18.29.11↔ Exz e and Läs a ässrn Ohr o i ässrn Ghörg, hst kntr
18.29.99↔ Exz oder Destr e and Läsion a äusseren Ohr, sonstige
18.31.00↔ Radikale Exzision einer Läsion am äusseren Ohr, n.n.bez.
18.31.10↔ Rd Exz Läs a äus Ohr o i äus Ghörg o Prt Rs d Ohrm,N hst kntr
18.31.11↔ Rd Exz Läs a äus Ohr o i äus Ghörg o Prt Rs d Ohrm,hst kntr
18.31.19↔ Radikale Exzision einer Läsion am äusseren Ohr, sonst
27.42↔ Ausgedehnte Exzision einer Läsion an der Lippe
27.43.00↔ Sonst Exzision von Läsion od Gewebe an der Lippe, n.n.bez.

27.43.10↔	Sonstige Exz von Läs oder Gew an d Lippe, lokale Exz	27.49.10↔	Exzision an der Wange
27.43.99↔	Sonst Exzision von Läsion oder Gewebe an der Lippe, sonst	27.49.11↔	Exzision am Mundboden
27.44.00↔	Radikale Exzision einer Läsion an der Lippe, n.n.bez.	27.49.99↔	Sonstige Exzision in der Mundhöhle, sonstige
27.44.10↔	Radikale Exz e Läs an d Lip mit histografischer Kontr	86.25.00↔	Dermabrasion, n.n.bez.
27.44.20↔	Rad Exz e Hautläs d Lip m Tx o Transp von Haut	86.25.10↔	Kleinflächige Dermabrasion
27.44.99↔	Radikale Exzision einer Läsion an der Lippe, sonstige	86.25.20↔	Großflächige Dermabrasion
27.49.00↔	Sonstige Exzision in der Mundhöhle, n.n.bez.	86.25.99↔	Dermabrasion, sonstige

Prozedur J11-5

08.09↔	Sonstige Inzision am Augenlid	86.22.20↔	Grfl Débr v Wnd, Infkt o Vrbr d Exz m Enl Mdräg a Kpf (auss Lp)
08.20.00↔	Exzision einer Läsion am Augenlid, n.n.bez.	86.22.27↔	Grfl Débr v Wnd, Infkt o Vrbr d Exz m Enl Mdräg Leist u Gnrg
08.20.10↔	Kürettage am Augenlid	86.22.28↔	Grfl Débr v Wnd, Infkt o Vrbr d Exz m Enl Mdräg unt Extrm
08.20.99↔	Sonstige Exzision einer Läsion am Augenlid	86.22.29↔	Grfl Débr v Wnd, Infkt o Vrbr d Exz m Enl Mdräg and Lk
08.25↔	Destruktion einer Läsion am Augenlid	86.22.40↔	Epszial Nkrsktmie o tngntial Exz b Vrbrmngn u Vrätzngn
86.07.00↔	Eins, Wchs, Entf e vllst Implbr Vrrcht m vsk Zg, nnbz	86.22.90↔	S Débr v Wnd, Infkt o Vrbr d Exz a Kpf (auss Lp u Mnd)
86.07.10↔	Enstz u Wchs e vllst implntbr Vrrcht m vsk Zg (PrtSyst)	86.22.97↔	S Débr v Wnd, Infkt o Vrbr d Exz an d Leist u Gnrg
86.07.20↔	Rev (oh Wechsel) e vollständig implantbar Katheterversys	86.22.98↔	So Débr v Wunde, Infekt o Verbr d Exz an d unt Extrem
86.07.30↔	Entf e vollständig implantbar Katheterverweilsystems	86.3x.00↔	S Lk Exz o Dstr v Läs o Gw v Haut u Sbktn, n.n.bz.
86.07.99↔	Enstz, Wchs, Entf e vllst implntbr Vrrcht m vsk Zg, S	86.3x.10↔	Lokale Exz von Läs oder Gew von Haut und Subkutan
86.22.10↔	Grfl Débr v Wnd, Infkt o Vrbr d Exz a Kpf (auss Lp u Mnd)	86.3x.20↔	Grofl Destr von Läs oder Gew von Haut und Subkutan
86.22.17↔	Grfl Débr v Wnd, Infkt o Vrbr d Exz an d Leist u Gnrg	86.3x.29↔	Sonstige Destr von Läs o Gew von Haut und Subkutan
86.22.18↔	Grfl Débr v Wnd, Infkt o Vrbr d Exz an d unt Extrm	86.3x.99↔	So lk Exz o Destr von Läs o Gew von Haut u Subk, so
86.22.19↔	Grofl Débr v Wunde, Infekt o Verbr d Exz an and Lok		

Prozedur J11-6

08.20.00↔	Exzision einer Läsion am Augenlid, n.n.bez.	86.22.29↔	Grfl Débr v Wnd, Infkt o Vrbr d Exz m Enl Mdräg and Lk
08.20.10↔	Kürettage am Augenlid	86.22.40↔	Epszial Nkrsktmie o tngntial Exz b Vrbrmngn u Vrätzngn
08.20.99↔	Sonstige Exzision einer Läsion am Augenlid	86.22.90↔	S Débr v Wnd, Infkt o Vrbr d Exz a Kpf (auss Lp u Mnd)
08.25↔	Destruktion einer Läsion am Augenlid	86.22.97↔	S Débr v Wnd, Infkt o Vrbr d Exz an d Leist u Gnrg
86.22.10↔	Grfl Débr v Wnd, Infkt o Vrbr d Exz a Kpf (auss Lp u Mnd)	86.22.98↔	So Débr v Wunde, Infekt o Verbr d Exz an d unt Extrem
86.22.17↔	Grfl Débr v Wnd, Infkt o Vrbr d Exz an d Leist u Gnrg	86.3x.00↔	S Lk Exz o Dstr v Läs o Gw v Haut u Sbktn, n.n.bz.
86.22.18↔	Grfl Débr v Wnd, Infkt o Vrbr d Exz an d unt Extrm	86.3x.10↔	Lokale Exz von Läs oder Gew von Haut und Subkutan
86.22.19↔	Grofl Débr v Wunde, Infekt o Verbr d Exz an and Lok	86.3x.20↔	Grofl Destr von Läs oder Gew von Haut und Subkutan
86.22.20↔	Grfl Débr v Wnd, Infkt o Vrbr d Exz m Enl Mdräg a Kpf (auss Lp)	86.3x.29↔	Sonstige Destr von Läs o Gew von Haut und Subkutan
86.22.27↔	Grfl Débr v Wnd, Infkt o Vrbr d Exz m Enl Mdräg Leist u Gnrg	86.3x.99↔	So lk Exz o Destr von Läs o Gew von Haut u Subk, so
86.22.28↔	Grfl Débr v Wnd, Infkt o Vrbr d Exz m Enl Mdräg unt Extrm		

Prozedur J11-7

86.22.10↔	Grfl Débr v Wnd, Infkt o Vrbr d Exz a Kpf (auss Lp u Mnd)	86.22.28↔	Grfl Débr v Wnd, Infkt o Vrbr d Exz m Enl Mdräg unt Extrm
86.22.17↔	Grfl Débr v Wnd, Infkt o Vrbr d Exz an d Leist u Gnrg	86.22.29↔	Grfl Débr v Wnd, Infkt o Vrbr d Exz m Enl Mdräg and Lk
86.22.18↔	Grfl Débr v Wnd, Infkt o Vrbr d Exz an d unt Extrm	86.22.40↔	Epszial Nkrsktmie o tngntial Exz b Vrbrmngn u Vrätzngn
86.22.19↔	Grofl Débr v Wunde, Infekt o Verbr d Exz an and Lok	86.3x.20↔	Grofl Destr von Läs oder Gew von Haut und Subkutan
86.22.20↔	Grfl Débr v Wnd, Infkt o Vrbr d Exz m Enl Mdräg a Kpf (auss Lp)	XX.CH↔	Kein spezifischer Kode im CHOP
86.22.27↔	Grfl Débr v Wnd, Infkt o Vrbr d Exz m Enl Mdräg Leist u Gnrg		

ADRG J14**Plastische Rekonstruktion der Mamma bei bösartiger Neubildung**

Prozedur in Tabelle J14-2 und mindestens eine Diagnose in Tabelle J14-1

DRG J14A**Plastische Rekonstruktion der Mamma bei bösartiger Neubildung mit aufwändiger Rekonstruktion**

Mindest. zwei Prozeduren in Tabelle J14-2 oder beidseitige Prozedur in Tabelle J14-3 oder Prozedur in Tabelle J14-4

DRG J14B**Plastische Rekonstruktion der Mamma bei bösartiger Neubildung ohne aufwändige Rekonstruktion****Diagnose J14-1**

C50.0	Bösartige Neubildung: Brustwarze und Warzenhof	C50.4	BNB: Oberer äußerer Quadrant der Brustdrüse
C50.1	BNB: Zentraler Drüsenkörper der Brustdrüse	C50.5	BNB: Unterer äußerer Quadrant der Brustdrüse
C50.2	BNB: Oberer innerer Quadrant der Brustdrüse	C50.6	Bösartige Neubildung: Recessus axillaris der Brustdrüse
C50.3	BNB: Unterer innerer Quadrant der Brustdrüse	C50.8	BNB: Brustdrüse, mehrere Teilbereiche überlappend

C50.9	Bösartige Neubildung: Brustdrüse, nicht näher bezeichnet	D05.7	Sonstiges Carcinoma in situ Brustdrüse
C79.2	Sekundäre BNB Haut	D05.9	Carcinoma in situ Brustdrüse, n.n.bez
C79.81	Sekundäre bösartige Neubildung der Brustdrüse	D48.6	NB unsich/unbek Verhalt Brustdrüse [Mamma]
D05.0	Lobuläres Carcinoma in situ Brustdrüse	Z42.1	Nachbeh unter Anwend plast Chirurgie Mamma [Brustdr]
D05.1	Carcinoma in situ Milchgänge		

Prozedur J14-2

85.82↔	Spalthauttransplantat an die Mamma	86.76.48↔	Groß Insellappl an Oberschenkel und Unterschenkel
85.83↔	Vollhauttransplantat an die Mamma	86.76.49↔	Großflächige Insellappenplastik, an andere Lokalisationen
85.84↔	Mammarekonstruktion mit gestieltem Hautlappen	86.76.4a↔	Großflächige Insellappenplastik am Fuß
85.85↔	Mammarekonstruktion mit gestielten Muskellappen	86.76.99↔	Anbr von gestielt o fr Lp an And Lok, GroFl, sonstige
85.89.00↔	Sonstige Mammoplastik, n.n.bez.	86.77.00↔	Anbringen von sonstiger lokaler Lappenplastik, n.n.bez.
85.89.10↔	Mammoplastik mit freiem Haut-Muskel-Transplantat	86.77.10↔	Sonst lokale Lappenplastik am Kopf (außer Lippe und Mund)
85.89.11↔	Mammopl m gestielt HautMTx (myokut Lp), oh Prothimpl	86.77.11↔	Sonstige lokale Lappenplastik am Hals
85.89.12↔	Mammopl m gestielt HautMTx (myokut Lp), m Prothimpl	86.77.12↔	Sonstige lokale Lappenplastik an Schulter und Oberarm
85.89.13↔	Mammoplastik mit Omentumlappen	86.77.13↔	Sonstige lokale Lappenplastik am Unterarm
85.89.99↔	Sonstige Mammoplastik, sonstige	86.77.14↔	Sonstige lokale Lappenplastik an Brustwand und Rücken
86.70↔	Gestielte oder freie Lappen, n.n.bez.	86.77.15↔	Sonstige lokale Lappenplastik an der Bauchregion
86.71↔	Harauspräp und Vorbereiten von gestielt oder fr Lappen	86.77.16↔	Sonst lokale Lappenplastik an der Leisten- und Genitalregion
86.72↔	Verschiebung eines gestielten Lappens	86.77.17↔	Sonstige lokale Lappenplastik am Gesäß
86.74.99↔	Anbr von gestielt oder fr Lappen an And Lok, sonstige	86.77.18↔	Sonst lokale Lappenplastik an Oberschenkel und Uschenkel
86.76.00↔	Anbr von gestielt o fr Lp an And Lok, GroFl, n.n.bez.	86.77.19↔	Sonstige lokale Lappenplastik, an andere Lokalisationen
86.76.10↔	Großflächige Dehnungsplastik am Kopf (außer Lippe und Mund)	86.77.1a↔	Sonstige lokale Lappenplastik am Fuß
86.76.11↔	Großflächige Dehnungsplastik am Hals	86.78.10↔	Anbr v fr Lp m mkrvsk Anst a Kpf (auss Lp u Mnd)
86.76.12↔	Großflächige Dehnungsplastik an Schulter und Oberarm	86.78.11↔	Anbr von fr Lappen mit mikrovaskulärer Anast a Hals
86.76.13↔	Großflächige Dehnungsplastik am Unterarm	86.78.12↔	Anbr von fr Lp m mikrovask Anast an Schulter und Oba
86.76.14↔	Großflächige Dehnungsplastik an Brustwand und Rücken	86.78.13↔	Anbr von fr Lp mit mikrovaskulärer Anast a Unterarm
86.76.15↔	Großflächige Dehnungsplastik an der Bauchregion	86.78.14↔	Anbr von fr Lp m mikrovask Anast an Bruw und Rücken
86.76.16↔	Großfl Dehnungsplastik an der Leisten- u Genitalregion	86.78.15↔	Anbr von fr Lp mit mikrovaskulärer Anast an Bauchreg
86.76.17↔	Großflächige Dehnungsplastik am Gesäß	86.78.16↔	Anbr von fr Lp m mikrovask Anast an d Leist u Genreg
86.76.19↔	Großflächige Dehnungsplastik, an andere Lokalisationen	86.78.17↔	Anbr von fr Lappen mit mikrovaskulärer Anast a Gesäß
86.76.1a↔	Grossfl Dehnungsplastik an Oberschenkel und Unterschenkel	86.78.18↔	Anbr von fr Lp m mikrovask Anast an d unteren Extrem
86.76.1b↔	Großflächige Dehnungsplastik am Fuß	86.78.19↔	Anbr von fr Lp mit mikrovaskulärer Anast an And Lok
86.76.20↔	Groß VerschiebeRotationspl a Kopf (auss Lip u Mund)	86.78.20↔	Anbr v gestielt rg Lp o gstielt Fml a Kpf (auss Lp u Mnd)
86.76.21↔	Großflächige Verschiebe-Rotationsplastik am Hals	86.78.21↔	Anbr von gestielt regionalem Lp o gestielt Fernl a Ha
86.76.22↔	Grossfl Verschiebe-Rotationsplastik an Schulter und Oberarm	86.78.22↔	Anbr v gstielt rg Lp o gstielt Fml an Schl t Ob
86.76.23↔	Großflächige Verschiebe-Rotationsplastik am Unterarm	86.78.23↔	Anbr von gestielt reg Lp o gestielt Fernl a Unterarm
86.76.24↔	Grossfl Verschiebe-Rotationsplastik an Brustwand und Rücken	86.78.24↔	Anbr v gstielt rg Lp o gstielt Fml an Bruw u Rückn
86.76.25↔	Großflächige Verschiebe-Rotationsplastik an der Bauchregion	86.78.25↔	Anbr v gstielt reg Lp o gstielt Fernl an d Bauchreg
86.76.26↔	Groß VerschiebeRotationspl an d Leist und Genreg	86.78.26↔	Anbr v gstielt rg Lp o gstielt Fml an d Leist u Gnrg
86.76.27↔	Großflächige Verschiebe-Rotationsplastik am Gesäß	86.78.27↔	Anbr von gestielt reg Lp o gstielt Fernl a Gesäß
86.76.28↔	Groß VerschiebeRotationspl an Os und Unterschenkel	86.78.28↔	Anbr v gstielt rg Lp o gstielt Fml an d unt Extrm
86.76.29↔	Grossfl Verschiebe-Rotationsplastik an andere Lokalisation	86.78.29↔	Anbr von gestielt reg Lp o gstielt Fernl an And Lok
86.76.2a↔	Großflächige Verschiebe-Rotationsplastik am Fuß	86.78.30↔	Kmb Plst Engr an Haut u Unth d Kpfs (auss Lp u Mnd)
86.76.30↔	Groß Transpositionsplastik a Kopf (auss Lip und Mund)	86.78.31↔	Komb plastische Eingr an Haut und Unterhaut d Halses
86.76.31↔	Großflächige Transpositionsplastik am Hals	86.78.32↔	Komb Plast Eingr an Haut u Unterhaut von Schult u Oba
86.76.32↔	Großflächige Transpositionsplastik an Schulter und Oberarm	86.78.33↔	Komb Plast Eingr an Haut und Unterhaut d Unterarmes
86.76.33↔	Großflächige Transpositionsplastik am Unterarm	86.78.34↔	Komb Plast Eingr an Haut u Unterhaut von Bruw u Rücken
86.76.34↔	Großflächige Transpositionsplastik an Brustwand und Rücken	86.78.35↔	Komb Plast Eingr an Haut und Unterhaut von Bauchreg
86.76.35↔	Großflächige Transpositionsplastik an der Bauchregion	86.78.36↔	Komb Plast Eingr an Haut u Unterhaut d Leist u Genreg
86.76.36↔	Groß Transpositionsplastik an d Leisten und Genreg	86.78.37↔	Komb plastische Eingr an Haut und Unterhaut d Gesäßes
86.76.37↔	Großflächige Transpositionsplastik am Gesäß	86.78.38↔	Komb Plast Eingr an Haut u Unterhaut d unteren Extrem
86.76.38↔	Groß Transpositionsplastik an Os und Unterschenkel	86.78.39↔	Komb plastische Eingr an Haut und Unterhaut and Lok
86.76.39↔	Großflächige Transpositionsplastik an andere Lokalisation	86.78.40↔	Anbr v sonst gestielt o fr Lp a Kopf (auss Lip u Mund)
86.76.3a↔	Großflächige Transpositionsplastik am Fuß	86.78.41↔	Anbringen von sonstm gestielten oder freien Lappen am Hals
86.76.40↔	Grossfl Insellappenplastik am Kopf (außer Lippe und Mund)	86.78.42↔	Anbr von sonstigem gestielt o fr Lp an Schult und Oba
86.76.41↔	Großflächige Insellappenplastik am Hals	86.78.43↔	Anbr von sonstigem gestielt oder fr Lappen a Unterarm
86.76.42↔	Großflächige Insellappenplastik an Schulter und Oberarm	86.78.44↔	Anbr von sonstigem gestielt o fr Lp an Bruw und Rücken
86.76.43↔	Großflächige Insellappenplastik am Unterarm	86.78.45↔	Anbr von sonstigem gestielt oder fr Lp an d Bauchreg
86.76.44↔	Großflächige Insellappenplastik an Brustwand und Rücken	86.78.46↔	Anbr von sonst gestielt o fr Lp an d Leist und Genreg
86.76.45↔	Großflächige Insellappenplastik an der Bauchregion	86.78.47↔	Anbringen von sonstm gestielten o freien Lappen am Gesäß
86.76.46↔	Groß Insellappenplastik an d Leisten und Genreg	86.78.48↔	Anbr von sonst gestielt o fr Lp an d unteren Extrem
86.76.47↔	Großflächige Insellappenplastik am Gesäß	86.78.49↔	Anbr von sonstigem gestielt oder fr Lappen an And Lok

Prozedur J14-3

85.82↔	Spalthauttransplantat an die Mamma	85.85↔	Mammarekonstruktion mit gestielten Muskellappen
85.83↔	Vollhauttransplantat an die Mamma	85.89.00↔	Sonstige Mammoplastik, n.n.bez.
85.84↔	Mammarekonstruktion mit gestieltem Hautlappen	85.89.10↔	Mammoplastik mit freiem Haut-Muskel-Transplantat

85.89.11↔ Mammopl m gestielt HautMTx (myokut Lp), oh Prothimpl
85.89.12↔ Mammopl m gestielt HautMTx (myokut Lp), m Prothimpl

85.89.13↔ Mammoplastik mit Omentumlappen
85.89.99↔ Sonstige Mammoplastik, sonstige

Prozedur J14-4

85.35↔ Bds subkutane Mastektomie mit glz Prothesenimplantat
85.36↔ Sonstige beidseitige subkutane Mastektomie
85.42↔ Beidseitige einfache Mastektomie

85.44↔ Beidseitige modifizierte radikale Mastektomie
85.46↔ Beidseitige radikale Mastektomie
85.48↔ Beidseitige erweiterte radikale Mastektomie

ADRG J16**Beidseitige Mastektomie bei bösartiger Neubildung oder Strahlentherapie mit operativer Prozedur bei Krankheiten und Störungen an Haut, Unterhaut und Mamma**

Mindestens eine Diagnose in Tabelle J16-1 und (mindestens zwei Prozeduren in Tabelle J16-2 oder beidseitige Prozedur in Tabelle J16-3 oder Prozedur in Tabelle J16-4) oder Prozedur in Tabelle J16-5 und mindestens eine Prozedur in Tabelle J16-6

DRG J16Z**Beidseitige Mastektomie bei bösartiger Neubildung oder Strahlentherapie mit operativer Prozedur bei Krankheiten und Störungen an Haut, Unterhaut und Mamma****Diagnose J16-1**

C50.0 Bösartige Neubildung: Brustwarze und Warzenhof
C50.1 BNB: Zentraler Drüsenkörper der Brustdrüse
C50.2 BNB: Oberer innerer Quadrant der Brustdrüse
C50.3 BNB: Unterer innerer Quadrant der Brustdrüse
C50.4 BNB: Oberer äußerer Quadrant der Brustdrüse
C50.5 BNB: Unterer äußerer Quadrant der Brustdrüse
C50.6 Bösartige Neubildung: Recessus axillaris der Brustdrüse
C50.8 BNB: Brustdrüse, mehrere Teilbereiche überlappend
C50.9 Bösartige Neubildung: Brustdrüse, nicht näher bezeichnet

C79.2 Sekundäre BNB Haut
C79.81 Sekundäre bösartige Neubildung der Brustdrüse
D05.0 Lobuläres Carcinoma in situ Brustdrüse
D05.1 Carcinoma in situ Milchgänge
D05.7 Sonstiges Carcinoma in situ Brustdrüse
D05.9 Carcinoma in situ Brustdrüse, nnbez
D48.6 NB unsich/unbek Verhalt Brustdrüse [Mamma]
Z42.1 Nachbeh unter Anwend plast Chirurgie Mamma [Brustdr]

Prozedur J16-2

85.23.00↔ Subtotale Mastektomie, n.n.bez.
85.23.10↔ Subtotale Mastektomie, ohne axilläre Lymphadenektomie
85.23.11↔ Subtotale Mastektomie, mit axillärer Lymphadenektomie
85.23.12↔ Subtotale Mastekt b Gynäkomastie, oh axilläre Lymphekt
85.23.13↔ Subtotale Mastekt b Gynäkomastie, m axillärer Lymphekt
85.23.99↔ Subtotale Mastektomie, sonstige
85.33↔ Eins subkutane Mastektomie mit glz Prothesenimplantat
85.34↔ Sonstige einseitige subkutane Mastektomie
85.41↔ Einseitige einfache Mastektomie

85.43↔ Einseitige modifizierte radikale Mastektomie
85.45.00↔ Einseitige radikale Mastektomie, n.n.bez.
85.45.10↔ Ens Rd Mstkt oh Brstwndteilrsktion, oh Lymphkt
85.45.11↔ Ens Rd Mstkt m Brstwndteilrsktion, oh Lymphkt
85.45.12↔ Ens Rd Mstkt oh Brstwndteilrsktion, m Lymphkt
85.45.13↔ Eins Rad Mastekt m Brustwandteilresektion, m Lymphekt
85.45.99↔ Einseitige radikale Mastektomie, sonstige
85.47↔ Einseitige erweiterte radikale Mastektomie

Prozedur J16-3

85.23.00↔ Subtotale Mastektomie, n.n.bez.
85.23.10↔ Subtotale Mastektomie, ohne axilläre Lymphadenektomie
85.23.11↔ Subtotale Mastektomie, mit axillärer Lymphadenektomie
85.23.12↔ Subtotale Mastekt b Gynäkomastie, oh axilläre Lymphekt
85.23.13↔ Subtotale Mastekt b Gynäkomastie, m axillärer Lymphekt
85.23.99↔ Subtotale Mastektomie, sonstige
85.33↔ Eins subkutane Mastektomie mit glz Prothesenimplantat
85.34↔ Sonstige einseitige subkutane Mastektomie
85.35↔ Bds subkutane Mastektomie mit glz Prothesenimplantat
85.41↔ Einseitige einfache Mastektomie
85.42↔ Beidseitige einfache Mastektomie
85.43↔ Einseitige modifizierte radikale Mastektomie
85.44↔ Beidseitige modifizierte radikale Mastektomie

85.45.00↔ Einseitige radikale Mastektomie, n.n.bez.
85.45.10↔ Ens Rd Mstkt oh Brstwndteilrsktion, oh Lymphkt
85.45.11↔ Ens Rd Mstkt m Brstwndteilrsktion, oh Lymphkt
85.45.12↔ Ens Rd Mstkt oh Brstwndteilrsktion, m Lymphkt
85.45.13↔ Eins Rad Mastekt m Brustwandteilresektion, m Lymphekt
85.45.99↔ Einseitige radikale Mastektomie, sonstige
85.46↔ Beidseitige radikale Mastektomie
85.47↔ Einseitige erweiterte radikale Mastektomie
85.48↔ Beidseitige erweiterte radikale Mastektomie
85.54.00↔ Beidseitige Prothesenimplantation an der Mamma, n.n.bez.
85.54.10↔ Beidseitige Prothesenimpl an der Mamma, nach Mastektomie
85.54.99↔ Beidseitige Prothesenimplantation an der Mamma, sonst

Prozedur J16-4

85.35↔ Bds subkutane Mastektomie mit glz Prothesenimplantat
85.36↔ Sonstige beidseitige subkutane Mastektomie
85.42↔ Beidseitige einfache Mastektomie

85.44↔ Beidseitige modifizierte radikale Mastektomie
85.46↔ Beidseitige radikale Mastektomie
85.48↔ Beidseitige erweiterte radikale Mastektomie

Prozedur J16-5

- 92.20↔ Infusion von flüssigem Radioisotop
 92.21.00↔ Oberflächenstrahlentherapie: n.n.bez.
 92.21.01↔ Oberflächenstrahlentherapie: Bis zu 2 Bestrahlungsfeldern
 92.21.02↔ Oberflächenstrahlentherapie: Mehr als 2 Bestrahlungsfelder
 92.22.00↔ Orthovstrth: n.n.bez. Orthovstrth: n.n.bez.
 92.22.01↔ Orthovoltstrahlentherapie: Bis zu 2 Bestrahlungsfeldern
 92.22.02↔ Orthovoltstrahlentherapie: Mehr als 2 Bestrahlungsfelder
 92.22.11↔ Intraoperative Röntgenstrahlentherapie, bis 300 kV
 92.22.12↔ Intraoperative Röntgenstrahlentherapie, 300 kV - < 1 MV
 92.22.19↔ Intraoperative Röntgenstrahlentherapie, sonstige
 92.23.00↔ Hochvoltstrahlentherapie, n.n.bez.
 92.23.01↔ Telekobaltgerät bis zu 2 Bestrahlungsfelder
 92.23.02↔ Telekobaltgerät 3 bis 4 Bestrahlungsfelder
 92.23.03↔ Telekobaltgerät mehr als 4 Bestrf oder 3Dgepl Bestr
 92.23.08↔ Hochvoltstrahlentherapie: andere Isotope
 92.23.09↔ Telekobaltgerät, Sonstige
 92.24.00↔ Teleradio mit Photonen, Linearbeschleuniger, n.n.bez.
 92.24.01↔ Teleradth m Phot, Linbesch, Großfeldbestrahlung
 92.24.02↔ Teleradth m Phot, Linbesch, Halbkörperbestrahlung
 92.24.03↔ Teleradth m Phot, Linbesch, Ganzkörperbestrahlung
 92.24.04↔ Teleradiotherapie m Phot, Linbesch, Intraop Strahlth
 92.24.09↔ Teleradiotherapie mit Photonen, Linearbeschleuniger, sonst
 92.24.11↔ Tlrth m Pht, Lnbsch, bs z 2 Bstrf: M bldgst Enst
 92.24.12↔ Tlrth m Pht, Lnbsch, mhr als 2 Bstrf: M bldgst Enst
 92.24.13↔ Tlrth m Pht, Lnbsch, 3Dgpl Bstr: M bldgst Enst
 92.24.14↔ Tlrth m Pht, Lnbsch, intmd Rdiath: M bldgst Enst
 92.24.21↔ Tlrth m Pht, Lnbsch, bs z 2 Bstrf: Oh bldgst Enst
 92.24.22↔ Tlrth m Pht, Lnbsch, mhr als 2 Bstrf: Oh bldgst Enst
 92.24.23↔ Tlrth m Pht, Lnbsch, 3Dgpl Bstr: Oh bldgst Enst
 92.24.24↔ Tlrth m Pht, Lnbsch, intmd Rdiath: Oh bldgst Enst
 92.24.30↔ Tlrth m Pht: hchkmplx Rdiath m spezialisierter Assttng
 92.25.00↔ Teleradioth mit Elektronen, Linearbeschleuniger, n.n.bez.
 92.25.01↔ Teleradth m Elekt, Linbesch, Großfeldbestrahlung
 92.25.02↔ Teleradth m Elekt, Linbesch, Halbkörperbestrahlung
 92.25.03↔ Teleradth m Elekt, Linbesch, Ganzkörperbestrahlung
 92.25.04↔ Teleradiotherapie m Elekt, Linbesch, Intraop Strahlth
 92.25.09↔ Teleradiotherapie mit Elektronen, Linearbeschleuniger, sonst
 92.25.11↔ Teleradiotherapie m Elekt, Linbesch, m bildgest Einst
 92.25.12↔ Tlrth m Elkt, Lnbsch, bs z 2 Bstrf, m bldgst Enst
 92.25.13↔ Tlrth m Elkt, Lnbsch, mhr als 2 Bstrf, m bldgst Enst
 92.25.14↔ Tlrth m Elkt, Lnbsch, 3Dgpl Bstr, m bldgst Enst
 92.25.15↔ Tlrth m Elkt, Lnbsch, intmd Rdiath, m bldgst Enst
 92.25.21↔ Tlrth m Elkt, Lnbsch, bs z 2 Bstrf, oh bldgst Enst
 92.25.22↔ Tlrth m Elkt, Lnbsch, mhr als 2 Bstrf, oh bldgst Enst
 92.25.23↔ Tlrth m Elkt, Lnbsch, 3Dgpl Bstr, oh bldgst Enst
 92.25.24↔ Tlrth m Elkt, Lnbsch, intmd Rdiath, oh bldgst Enst
 92.26.00↔ Teleradiotherapie mit anderen Partikelstrahlen, n.n.bez.
 92.26.10↔ Protonentherapie, bis zu 2 Bestrf, oh bildgest Einst
 92.26.11↔ Protonentherapie, bis zu 2 Bestrf, mit bildgest Einst
 92.26.20↔ Prtnthrpie, mhr als 2 Bstrf, oh bldgst Enst
 92.26.21↔ Prtnthrpie, mhr als 2 Bstrf, m bldgst Enst
 92.26.99↔ Teleradiotherapie mit anderen Partikelstrahlen, sonst
 92.27.00↔ Imp/Eins radak Elm (Brchyth m umschl Rdion), Körprb, S o nnbz
 92.27.10↔ Imp/Eins radak Elm (Brchyth m umschl Rdion), w Geschl, nnbz
 92.27.11↔ Imp o Eins rdioakt Elm (Brchyth m umschl Rdion), intraut
 92.27.12↔ Imp o Eins rdioakt Elm (Brchyth m umschl Rdion), intrvg
 92.27.13↔ Imp/Eins radak Elm (Brchyth m umschl Rdion), intu u intv kmb
 92.27.21↔ Imp o Eins rdioakt Elm (Brchyth m umschl Rdion), Körprb
 92.27.22↔ Imp/Eins radak Elm (Brchyth m umschl Rdion), intrkvär
 92.27.23↔ Imp/Eins radak Elm (Brchyth m umschl Rdion), intrlmnl
 92.27.30↔ Imp o Eins rdioakt Elm (Brchyth m umschl Rdion), Gf nnbz
 92.27.31↔ Imp/Eins radak Elm (Brchyth m umschl Rdion), Kmrgrfäss
 92.27.39↔ Imp o Eins rdioakt Elm (Brchyth m umschl Rdion), so Gf
 92.27.40↔ Impl o Eins rdakti Elem(Brachyth m Radionklid), intraop
 92.27.70↔ Radioaktive Moulagen, n.n.bez.
 92.27.71↔ Rdioakt Moulgn: Knstr u Appl v obrfl rdioaktvn Moulgn
 92.27.72↔ Rdioakt Moulgn: Knstr u Appl v N auf d Körprb vrw Appl
 92.27.73↔ Radioakt Moulagen: Konstr u Appl v Augenapplikatoren
 92.27.79↔ Radioaktive Moulagen, sonstige
 92.28.00↔ Injektion oder Instillation von Radioisotopen, n.n.bez.
 92.28.01↔ Instillation von offenen Radionukliden in Gelenke
 92.28.02↔ Rdiojth bs 1,2 GBq I131: Oh Gb v rkmb Thyreotr (rhTSH)
 92.28.03↔ Rdiojth bs 1,2 GBq I131: M Gb v rkmb Thyreotr (rhTSH)
 92.28.04↔ Rdiojth üb 1,2 bs u 5 GBq I131: Oh Gb rkmb Thyreotr (rhTSH)
 92.28.05↔ Rdiojth üb 1,2 bs u 5 GBq I131: M Gb rkmb Thyreotr (rhTSH)
 92.28.06↔ Rdiojth m 5 u mhr GBq I131: Oh Gb rkmb Thyreotr (rhTSH)
 92.28.07↔ Rdiojth m 5 u mhr GBq I131: M Gb rkmb Thyreotr (rhTSH)
 92.28.11↔ Therapie mit offenen Radionukliden bei Knochenmetastasen
 92.28.12↔ Intrvnös plliatv Schmrzth m off Rdion b Knchnmstsn
 92.28.13↔ Radiorezeptortherapie m DOTA-konjug Somatostatin-Analoga
 92.28.20↔ Radioimmuntherapie mit 90Y-Ibritumomab-Tiuxetan, parenteral
 92.28.21↔ Gabe von Jod-131-MIBG (Metajodbenzylguanidin) parenteral
 92.28.31↔ Sel Intravask Radiochemoembolisation m I131Lipiodol
 92.28.32↔ SIRT d Emb v Yttrium90mrkiertn Mkrsphäm
 92.28.33↔ Endovaskuläre Brachytherapie mit Rhenium-188
 92.29.00↔ Brachytherapie mit umschlossenen Radionukliden, n.n. bez.
 92.29.09↔ Brachytherapie mit umschlossenen Radionukliden, sonst
 92.29.11↔ Intrst Brchyth m Implnt v entfb Str i e Ebn, nied Dssl
 92.29.12↔ Intrst Brchyth m Impl entfb Str i e Eb, gp Dssl (Plsd ds rt)
 92.29.13↔ Intrst Brchyth m Implnt v entfb Str i e Ebn, hh Dssl
 92.29.19↔ Interst Brachyth m Implant von entfb Str i e Ebene, so
 92.29.21↔ Intrst Brchyth m Vmpl v entfb Str i mhr Ebnn, nied Dssl
 92.29.22↔ Intrst Brchyth m Vmpl entfb Str i mhr Eb, gp Dssl (Plsd ds rt)
 92.29.23↔ Intrst Brchyth m Vmpl v entfb Str i mhr Ebnn, hh Dssl
 92.29.24↔ Brchyth m Impl v entf Strlth i mehr Ebn, hohe Lstg,intop
 92.29.29↔ Intrst Brchyth m Vmpl v entfb Str i mhr Ebnn, so
 92.29.31↔ Intrst Brchyth m Implnt v prm Str, bs z 10 Quelln
 92.29.32↔ Intrst Brchyth m Implnt v prm Str, v 10 bs 15 Quelln
 92.29.33↔ Intrst Brchyth m Implnt v prm Str, v 16 bs 20 Quelln
 92.29.34↔ Intrst Brchyth m Implnt v prm Str, v 21 bs 25 Quelln
 92.29.35↔ Intrst Brchyth m Implnt v prm Str, v 26 bs 30 Quelln
 92.29.36↔ Intrst Brchyth m Implnt v prm Str, v 31 bs 35 Quelln
 92.29.37↔ Intrst Brchyth m Implnt v prm Str, v 36 bs 40 Quelln
 92.29.38↔ Intrst Brchyth m Implnt v prm Str, v 41 bs 45 Quelln
 92.29.39↔ Intrst Brchyth m Implnt v prm Str, v 46 bs 50 Quelln
 92.29.3a↔ Intrst Brchyth m Implnt v prm Str, v 51 bs 55 Quelln
 92.29.3b↔ Intrst Brchyth m Implnt v prm Str, v 56 bs 60 Quelln
 92.29.3c↔ Intrst Brchyth m Implnt v prm Str, v 61 bs 65 Quelln
 92.29.3d↔ Intrst Brchyth m Implnt v prm Str, v 66 bs 70 Quelln
 92.29.3e↔ Intrst Brchyth m Implnt v prm Str, mhr als 70 Quelln
 92.29.40↔ Brachytherapie mit Oberflächenapplikatoren, n.n.bez.
 92.29.49↔ Brachytherapie mit Oberflächenapplikatoren, sonstige
 92.29.51↔ Entf von umschl Radion o inaktiven Appl unt Anästhesie
 92.29.60↔ Knstr u Anp v Fx u Bhdhlf b Strhlth, Fxvrr, n.n.bz.
 92.29.61↔ Knstr u Anp v Fx u Bhdhlf b Strhlth, Fxvrr, einf
 92.29.62↔ Knstr/Anp v Fx u Bhdhlf b Strhlth, Fxvrr, mit Schwierigkgrd
 92.29.63↔ Knstr u Anp v Fx u Bhdhlf b Strhlth, Fxvrr, kmpl
 92.29.64↔ Konstr u Anp von Fix u Bhdhlf b Strahlth, Bhdhlf
 92.29.65↔ Knstr/Anp v Fx u Bhdhlf b Strhlth, indiv Blöck o MLC
 92.29.69↔ Konstr und Anp von Fix und Bhdhlf b Strahlth, so
 92.29.70↔ Bestrsim für externe Bestr und Brachyth, n.n.bez.
 92.29.71↔ Bstrsm f ext Bstr u Brchyth: CTgst Sm f d ext Bstr
 92.29.72↔ Bstrsm f ext Bstr u Brchyth, CTgst Sm f d Brchyth
 92.29.73↔ Bstrsm f ext Bstr u Brchyth, Fldfstl m Sm, oh 3DPln
 92.29.74↔ Bstrsm f ext Bstr u Brchyth, Fldfstl m Sm, m 3DPln
 92.29.79↔ Bestrsim für externe Bestr und Brachyth, Sonstige
 92.29.80↔ Bstrpl für perkutane Bestr und Brachyth, n.n.bez.
 92.29.81↔ Bstrpl f Prkt Bstr u Brchyth, Bstrpl f d intmd Rdiath
 92.29.82↔ Bstrpl f Prkt Bstr u Brchyth, Bstrpl m Fsion v CT u MRTBldrn
 92.29.83↔ Bstrpl f Prkt Bstr u Brchyth, Bstrpl f d Brchyth, Mtt
 92.29.84↔ Bstrpl f Prkt Bstr u Brchyth, Bstrpl f d Brchyth, kmpl
 92.29.85↔ Bstrpl f Prkt Bstr u Brchyth, Bstrpl oh indiv Dsspl
 92.29.86↔ Bstrpl f Prkt Bstr u Brchyth, Bstrpl f Prkt Bstr, m ind Dsspl
 92.29.87↔ Bstrpl f Prkt Bstr u Brchyth, Bstrpl m Fsion v CT u PETBldrn
 92.29.88↔ Bstrpl f Prkt Bstr u Brchyth, Bstrpl m Fsion v CT, MRT u PETBldrn

92.29.89↔	Bestrl für perkutane Bestr und Brachy, sonstige	92.33.00↔	Teilchen-Radiochirurgie, n.n.bez.
92.30.00↔	Stereotaktische Bestrahlung, einzeitig, n.n.bez.	92.33.01↔	And Hochvstrth: Stereot Bestr, einzeit, zerebral
92.30.01↔	Stereotaktische Bestrahlung, einzeitig: Zerebral, n.n.bez.	92.33.11↔	And Hochvstrth: Stereot Bestr, einzeit, Extrazer
92.30.02↔	Stereotaktische Bestrahlung, einzeitig: Extrazerebral, n.n.bez.	92.39.01↔	And Hochvstrth, Stereot Bestr, frakt,zereb, n.n.bez.
92.30.20↔	Stereot Bestr, einzeit: Zerebral, intmod Radioth	92.39.11↔	And Hchvstrth, Streot Bstr, frkt, Extrzr, n.n.bz.
92.30.21↔	Streot Bstr, einzeit: Zrb, intmd Bgnbstr (IMAT)	92.39.20↔	And Hchvstrth, Streot Bstr, frkt: zrb, intmd Rdiioth
92.30.22↔	Stereot Bestr, einzeit: Zerebral, bildgest Einst	92.39.21↔	And Hchvstrth, Streot Bstr, frkt: zrb, intmd Bgnbstr (IMAT)
92.30.30↔	Stereot Bestr, einzeit: Extrazer, intmod Radioth	92.39.22↔	And Hchvstrth, Streot Bstr, frkt: zrb, bldgst Enst
92.30.31↔	Streot Bstr, einzeit: Extrzr, intmd Bgnbstr (IMAT)	92.39.29↔	And Hochvstrth, Stereot Bestr, frakt, zerebral, so
92.30.32↔	Stereot Bestr, einzeit: Extrazer, bildgest Einst	92.39.30↔	And Hchvstrth, Streot Bstr, frkt: Extrzr, intmd Rdiioth
92.30.99↔	Stereotaktische Bestrahlung, einzeitig, sonstige	92.39.31↔	And Hchvstrth, Streot Bstr, frkt: Extrzr, intmd Bgnbstr (IMAT)
92.31.00↔	Radiochirurgie mit Photonen n.n. bez., zerebral	92.39.32↔	And Hchvstrth, Streot Bstr, frkt: Extrzr, bldgst Enst
92.31.10↔	Radiochirurgie mit Photonen n.n. bez., extrazerebral	92.39.39↔	And Hochvstrth, Stereot Bestr, frakt, Extrazer, so
92.32.00↔	Mehrquellige Photon-Radiochirurgie, n.n.bez.	92.41↔	Intraoperative Strahlentherapie mit Elektronen
92.32.01↔	Mehrquellige Photon-Radiochirurgie: Gamma-knife		

Prozedur J16-6

00.55.00↔	Enstz v prph Gfstnt(s) m MdFreistzng, n.n.bz.	08.44.10↔	Bhb v Entrp o Ektrp d Ldplst, hr Vrkd d Agnlids
00.55.11↔	Eins v prph Gfstnt m MdFreistzng,drug el übl Stnt>10cm	08.44.99↔	Sonst Behebung von Entropium o Ektropium durch Lidplastik
00.55.99↔	Einsetz von periph Gefstent(s) m MedFreisetzung, So	08.51↔	Kanthotomie
00.63↔	Perkutanes Einsetzen von Stent(s) an A. carotis	08.52↔	Blepharorrhaphie
00.64↔	Prkt Enstz v Stnt(s) an snst präzrb (xtr) A	08.59.00↔	Sonstige Anpassung der Lidposition, n.n.bez.
00.65.00↔	Prkt Enstz v snst(n) intrkr vsk Stnt(s), n.n.bz.	08.59.10↔	Kanthoplastik, n.n.bez.
00.65.11↔	Prkt trnsmnlis Enstz v intrkr vsk Mkrstnts	08.59.11↔	Kanthopexie
00.65.99↔	Perkut Einsetz v sonst(n) intrkr vask Stent(s), So	08.59.12↔	Korrekturoperation bei Epikanthus
00.67.00↔	Perkutanes Einsetzen von zentralen Gefässstent(s), n.n.bez.	08.59.99↔	Sonstige Anpassung der Lidposition, sonstige
00.67.10↔	Perkutanes Einsetzen von Gefässstent(s) in die V. cava	08.61.00↔	Plast Reko d Lids m Hautappen o Tx, n.n.bez.
00.67.20↔	Perkutanes Einsetzen von Gefässstent(s) in die V. porta	08.61.10↔	Plastische Rekonstruktion des Augenlids mit Hautlappen
00.67.99↔	Perkutanes Einsetzen von zentralen Gefässstent(s), sonst	08.61.11↔	Plastische Rekonstruktion des Augenlids mit Hauttransplantat
01.15↔	Biopsie am Schädel	08.61.99↔	Sonstige Plast Reko d Lids m Hautlap o transplantat
05.21↔	Exzision des Ganglion sphenopalatinum	08.62↔	Plast Reko d Lids m Schleimhautlappen o transplantat
05.22↔	Zervikale Sympathektomie	08.63↔	Plastische Rekonstruktion d Augenlids mit Haarfollltx
05.23↔	Lumbale Sympathektomie	08.64↔	Plast Rekonstruktion d Lids m tarsokonjunktivalem Lp
05.24↔	Präsakrale Sympathektomie	08.69.00↔	So Plast Reko d Lids m Lp o Transplantaten, n.n.bez.
05.25↔	Periarterielle Sympathektomie	08.69.10↔	Plastische Rekonstruktion des Augenlids mit Knorpel
05.26↔	Thorakale Sympathektomie	08.69.11↔	Plastische Rekonstruktion d Lids mit allopl Material
05.29↔	Sonstige Sympathektomie und Exzision eines Ganglions	08.69.12↔	Plast Reko d Lids m Verschiebe u Rotationspl d Lides
06.01↔	Aspiration im Gebiet der Schilddrüse	08.69.13↔	Plast Rekonstruktion des Augenlids mit Oberlidverlängerung
06.09.00↔	Sonstige Inzision im Gebiet der Schilddrüse, n.n.bez.	08.69.19↔	Plast Reko d Lids m sonstigem Lp o Transplantaten
06.09.10↔	Sonstige Inzis i Gebiet d Sd: o weitere Massn	08.69.99↔	So Plast Reko d Lids m Lp o Transplantaten, so
06.09.11↔	Sonstige Inzision im Gebiet der Schilddrüse: Drainage	08.70↔	Plastische Rekonstruktion des Augenlids, n.n.bez.
06.09.12↔	Sonstige Inzision im Gebiet d Schilddrüse: Exploration	08.71↔	D Lidrand umfassende Plast Reko d Lids, part Tiefe
06.09.99↔	Sonstige Inzision im Gebiet der Schilddrüse, sonstige	08.72↔	Sonstige plastische Rekonstruktion d Lids, part Tiefe
06.91↔	Durchtrennung des Isthmus thyroideae	08.73.00↔	D Ldrnd umfss Plst Rk d Lds, vl Tief, n.n.bz.
07.22.00↔	Einseitige Adrenalektomie, n.n.bez.	08.73.10↔	Verschiebeplastik der Lidkante
07.22.10↔	Einseitige Adrenalektomie, ohne Ovarrektomie	08.73.99↔	D Lidrand umfassende Plast Reko d Lids, volle Tief, so
07.22.11↔	Einseitige Adrenalektomie, mit Ovarrektomie	08.74.00↔	Sonstige Plast Reko d Lids, volle Tiefe, n.n.bez.
07.22.12↔	Einseitige Adrenalektomie, Rest-Adrenalektomie	08.74.10↔	Oberlidverlängerung
07.22.99↔	Einseitige Adrenalektomie, sonstige	08.74.99↔	Sonstige Plast Reko d Lids, volle Tiefe, sonstige
07.3↔	Beidseitige Adrenalektomie	08.82↔	Versorg e Risswund d Lids, d Lidrand umfss, part Tief
07.71↔	Exploration der Fossa hypophysialis	08.83↔	Sonstige Versorgung e Risswunde d Lids, part Tiefe
07.72↔	Inzision an der Hypophyse	08.84↔	Vrsrg e Rsswnd d Lds, d Ldrnd umfss, vl Tief
07.79↔	Sonstige Operation an der Hypophyse	08.85↔	Sonst Versorgung einer Risswunde des Augenlids, volle Tief
08.21↔	Exzision eines Chalazions	08.86↔	Rhyidektomie am Unterlid
08.22.00↔	Exzision e anderen kleineren Läsion am Augenlid, n.n.bez.	08.87↔	Rhyidektomie am Oberlid
08.22.10↔	Exz e and klein Läs a Lid, Ni hist kontr (mikrog Chir)	08.89.00↔	Sonst plastische Rekonstruktion des Augenlids, n.n.bez.
08.22.11↔	Exz e and klein Läs a Lid, hist kontr (mikrog Chir)	08.89.10↔	Plast Reko d Lids, medialer o lateraler Lidwinkel
08.22.99↔	Exzision einer anderen kleineren Läsion am Augenlid, sonst	08.89.11↔	Plastische Rekonstruktion d Augenlids d Hebung d Augbr
08.23.00↔	Exz e gröss Läs a Augenlid, nicht durchgeh, n.n.bez.	08.89.12↔	Plast Reko d Lids d Entf e Fettgewebeprolapses d Orb
08.23.10↔	Exz e gröss Läs a Ld, N drchgh, N hst kntr (mkrgr Chr)	08.89.13↔	Plast Reko d Lids d Oberflächenbehandlung m Laser
08.23.11↔	Exz e gröss Läs a Ld, N drchgh, hst kntr (mkrgr Chr)	08.89.14↔	Plast Reko d Lids d sonstige Oberlidverlängerung
08.23.99↔	Exz e gröss Läs a Augenlid, nicht durchgeh, sonstige	08.89.15↔	Plast Rekonstruktion d Lids d Unterlidverlängerung
08.24.00↔	Exz e gröss Läsion a Augenlid, perforierend, n.n.bez.	08.89.99↔	Sonst plastische Rekonstruktion des Augenlids, sonst
08.24.10↔	Exz e gröss Läs a Ld, prf, n hst kntr (mkrgr Chr)	18.01↔	Perforation des Ohrläppchens
08.24.11↔	Exz e gröss Läs a Lid, perf, hist kontr (mikrog Chir)	18.02↔	Inzision am äusseren Gehörgang
08.24.99↔	Exz e gröss Läsion a Augenlid, perforierend, sonstige	18.09↔	Sonstige Inzision am äusseren Ohr
08.38↔	Korrektur einer Lidretraktion	18.21.00↔	Exz e präaur Fistel o e präaur Sinus, n.n.bez.
08.43↔	Behebung von Entropium oder Ektropium d Keilresektion	18.21.10↔	Exz e präaur Fistel o e präaur Sinus, n hist kontr
08.44.00↔	Behebung von Entropium o Ektropium durch Lidplastik, n.n.bez.	18.21.11↔	Exz e präaur Fistel o e präaur Sinus, hist kontr

18.21.99↔	Exz e präaur Fistel o e präaur Sinus, sonstige	21.83.11↔	Sptrhpl m Krr d Knrp o d Kn,m dst autg Tx,allg o xng Tx
18.29.00↔	Exz oder Destr e and Läsion a äusseren Ohr, n.n.bez.	21.83.12↔	Septorhinoplastik mit Korrektur des Knochens u des Knorpels
18.29.01↔	Destr e Läsion a äusseren Ohr oder im äusseren Gehörg	21.83.20↔	Tot Plast Nasenrekonstruktion m Implant von allopl Mat
18.29.10↔	Exz e and Läs a ässrn Ohr o i ässrn Ghörg, N hst kntr	21.83.99↔	Totale plastische Nasenrekonstruktion, sonstige
18.29.11↔	Exz e and Läs a ässrn Ohr o i ässrn Ghörg, hst kntr	21.84↔	Revision einer Rhinoplastik
18.29.99↔	Exz oder Destr e and Läsion a äusseren Ohr, sonstige	21.85↔	Augmentationsrhinoplastik
18.31.00↔	Radikale Exzision einer Läsion am äusseren Ohr, n.n.bez.	21.86.00↔	Rhinoplastik der Nasenweichteile, n.n.bez.
18.31.10↔	Rd Exz Läs a äus Ohr o i äus Ghörg o Prt Rs d Ohrm,N hst kntr	21.86.10↔	Rhinoplastik der Nasenweichteile, äußere Nase
18.31.11↔	Rd Exz Läs a äus Ohr o i äus Ghörg o Prt Rs d Ohrm,hst kntr	21.86.11↔	Rhinoplastik mit lokalen oder distalen Lappen
18.31.19↔	Radikale Exzision einer Läsion am äusseren Ohr, sonst	21.86.99↔	Rhinoplastik der Nasenweichteile, sonstige
18.39.00↔	Sonstige Exzision am äusseren Ohr, n.n.bez.	21.87↔	Sonstige Rhinoplastik
18.39.10↔	Resektion d Ohrmuschel, total, nicht hist kontrolliert	21.88.00↔	Sonstige Septumplastik, n.n.bez.
18.39.11↔	Resektion der Ohrmuschel: total, histographisch kontrolliert	21.88.10↔	Septumplastik, Septumunterfütterung
18.39.19↔	Sonstige Resektion der Ohrmuschel, sonstige	21.88.11↔	Sptmpl, Vrschl e Sptmprfrtion m SchleimhVrschieblppn
18.39.99↔	Sonstige Exzision am äusseren Ohr, sonstige	21.88.12↔	Septumplastik, Plastische Korrektur ohne Resektion
18.5↔	Chirurgische Korrektur absteherender Ohren	21.88.13↔	Septumplastik, Plastische Korrektur mit Resektion
18.6x.00↔	Rekonstruktion des äusseren Gehörganges, n.n.bez.	21.88.14↔	Sptmpl, Plst Rk d Nsnspt, m lk autg Tx (Astaschplstk)
18.6x.10↔	Erweiterung des äusseren Gehörganges	21.88.15↔	Sptmpl, Plst Rk d Nsnspt, m dst autg Tx, allg o xng Tx
18.6x.20↔	Rekonstruktion eines (bestehenden) äußeren Gehörganges	21.88.99↔	Sonstige Septumplastik, sonstige
18.6x.30↔	Konstruktion eines (nicht bestehenden) äußeren Gehörganges	21.89↔	Sonst plastische Rekonstruktion und Operationen an der Nase
18.6x.99↔	Rekonstruktion des äusseren Gehörganges, sonstige	21.91↔	Lösung von Synechien der Nase
18.71.00↔	Ohrmuschelaufbau, n.n.bez.	24.0↔	Inzision an Zahnfleisch und Alveolarkamm
18.71.10↔	Ohrmuschelaufbau, partiell, n.n.bez.	24.11.00↔	Biopsie am Zahnfleisch, n.n.bez.
18.71.11↔	Ohrmuschelaufbau, partiell mit Gewebeexpander	24.11.10↔	Geschlossene (Nadel-) Biopsie am Zahnfleisch
18.71.12↔	Ohrmuschelaufbau, partiell mit Galealappen	24.11.20↔	Offene Biopsie (mit Inzision) am Zahnfleisch
18.71.13↔	Ohrmuschelaufbau, partiell mit Knorpeltransplantat	24.11.99↔	Biopsie am Zahnfleisch, sonstige
18.71.14↔	Ohrmuschelaufbau, partiell mit mikrovaskulärem Lappen	24.12.00↔	Biopsie an einer Zahnalveole, n.n.bez.
18.71.19↔	Ohrmuschelaufbau, partiell, sonstige	24.12.10↔	Geschlossene (Nadel-) Biopsie an einer Zahnalveole
18.71.20↔	Ohrmuschelaufbau, total, n.n.bez.	24.12.20↔	Offene Biopsie (mit Inzision) an einer Zahnalveole
18.71.21↔	Ohrmuschelaufbau, total mit Gewebeexpander	24.12.99↔	Biopsie an einer Zahnalveole, sonstige
18.71.22↔	Ohrmuschelaufbau, total mit Galealappen	24.31↔	Exzision von Läsion oder Gewebe am Zahnfleisch
18.71.23↔	Ohrmuschelaufbau, total mit Knorpeltransplantat	24.5x.00↔	Alveoloplastik, n.n.bez.
18.71.24↔	Ohrmuschelaufbau, total mit mikrovaskulärem Lappen	24.5x.10↔	Alveoloplastik mit Transplantat
18.71.29↔	Ohrmuschelaufbau, total, sonstige	24.5x.99↔	Alveoloplastik, sonstige
18.71.30↔	Implant von allopl Materialien b Aufb e Ohrmuschel	24.7↔	Anbringen einer orthodontischen Apparatur
18.71.99↔	Ohrmuschelaufbau, sonstige	24.91.00↔	Extens o Vertiefung d Sulcus buccolab o ling, n.n.bez.
18.72↔	Reinsertion eines amputierten Ohres	24.91.10↔	Vestibulumplastik
18.79↔	Sonstige plastische Rekonstruktion am äusseren Ohr	24.91.11↔	Mundbodensenkung
18.9↔	Sonstige Operation am äusseren Ohr	24.91.99↔	Extens o Vertiefung d Sulcus buccolab o ling, so
19.9x.00↔	Sonst plastische Rekonstruktion am Mittelohr, n.n.bez.	25.02↔	Offene Biopsie an der Zunge
19.9x.10↔	Mikrochirurgische Operationen am Mittelohr, n.n.bez.	27.1↔	Inzision am Gaumen
19.9x.11↔	Verkleinerung einer Radikalhöhle	27.21.00↔	Biopsie am knöchernen Gaumen, n.n.bez.
19.9x.12↔	Reko d Mitthohres: Reimpl / Reko d hint Gehörgangswand	27.21.10↔	Geschlossene (Nadel-) Biopsie am knöchernen Gaumen
19.9x.13↔	Rekonstruktion des Mittelohres	27.21.20↔	Offene Biopsie (mit Inzision) am knöchernen Gaumen
19.9x.14↔	Verschluss einer Mastoid-Fistel	27.21.99↔	Biopsie am knöchernen Gaumen, sonstige
19.9x.19↔	Mikrochirurgische Operationen am Mittelohr, sonstige	27.22.00↔	Biopsie an Uvula und weichem Gaumen, n.n.bez.
19.9x.99↔	Sonst plastische Rekonstruktion am Mittelohr, sonst	27.22.10↔	Geschlossene (Nadel-) Biopsie an Uvula und weichem Gaumen
21.07↔	Stllng e Epstx d Exz v ns Mks u Hauttx an Spt u lt Nswnd	27.22.20↔	Offene Biopsie (mit Inzision) an Uvula und weichem Gaumen
21.1↔	Inzision an der Nase	27.22.99↔	Biopsie an Uvula und weichem Gaumen, sonstige
21.30↔	Lokale Exzision und Destr e Läsion an d Nase, n.n.bez.	27.23.00↔	Biopsie an der Lippe, n.n.bez.
21.31.00↔	Lokale Exzision und Destr e endonas Läsion, n.n.bez.	27.23.10↔	Geschlossene (Nadel-) Biopsie an der Lippe
21.31.10↔	Lokale Exzision einer endonasalen Läsion, Zugang endonasal	27.23.20↔	Offene Biopsie (mit Inzision) an der Lippe
21.31.12↔	Destruktion einer endonasalen Läsion	27.23.99↔	Biopsie an der Lippe, sonstige
21.31.19↔	Lokale Exzision einer endonasalen Läsion, sonstige	27.24.00↔	Biops in d Mundhöhle, an nicht bez Struktur, n.n.bez.
21.31.99↔	Lokale Exzision und Destr e endonas Läsion, sonstige	27.24.10↔	Gschl(Nd)Biops an Wngnschlh,Mndb u snst Strkt i d Mndhō
21.32.00↔	Exz und lokale Destr e and Läsion an d Nase, n.n.bez.	27.24.20↔	Off Biops(m Inzs) Wngnschlh,Mndb u snst Strkt i d Mndhō
21.32.10↔	Exz und Lok Destr e and Läs an d Nas, nicht hist kontr	27.24.99↔	Biops in d Mundhöhle, an nicht bez Struktur, sonstige
21.32.11↔	Exz und lokale Destr e and Läs an d Nase, hist kontr	27.42↔	Ausgedehnte Exzision einer Läsion an der Lippe
21.32.99↔	Exz und lokale Destr e and Läsion an d Nase, sonstige	27.43.00↔	Sonst Exzision von Läsion od Gewebe an der Lippe, n.n.bez.
21.4x.00↔	Resektion der Nase, n.n.bez.	27.43.10↔	Sonstige Exz von Läs oder Gew an d Lippe, lokale Exz
21.4x.10↔	Resektion der Nase, partiell, nicht histographisch kontrolliert	27.43.99↔	Sonst Exzision von Läsion oder Gewebe an der Lippe, sonst
21.4x.11↔	Resektion der Nase, partiell, histographisch kontrolliert	27.44.00↔	Radikale Exzision einer Läsion an der Lippe, n.n.bez.
21.4x.20↔	Resektion der Nase, subtotal, nicht histographisch kontrolliert	27.44.10↔	Radikale Exz e Läs an d Lip mit histografischer Kontr
21.4x.21↔	Resektion der Nase, subtotal, histographisch kontrolliert	27.44.20↔	Rad Exz e Hautlās d Lip m Tx o Transp von Haut
21.4x.30↔	Resektion der Nase, total, nicht histographisch kontrolliert	27.44.99↔	Radikale Exzision einer Läsion an der Lippe, sonstige
21.4x.31↔	Resektion der Nase, total, histographisch kontrolliert	27.49.00↔	Sonstige Exzision in der Mundhöhle, n.n.bez.
21.4x.99↔	Sonstige Resektion der Nase	27.49.10↔	Exzision an der Wange
21.72↔	Offene Reposition einer Nasenfraktur	27.49.11↔	Exzision am Mundboden
21.83.00↔	Totale plastische Nasenrekonstruktion, n.n.bez.	27.49.99↔	Sonstige Exzision in der Mundhöhle, sonstige
21.83.10↔	Septorhpl m Korr d Knorp o d Kn, m lok autog Tx	27.54.00↔	Plastische Rekonstruktion e (angeb) Lipsp, n.n.bez.

27.54.10↔	Lippenplastik einer (angeborenen) Lippenspalte	30.4x.23↔	Rd Lrykt, m Phryngkt u Schlddrs, Rk m gstielt rg Lp
27.54.11↔	Sekundäroperation einer (angeborenen) Lippenspalte	30.4x.24↔	Rd Lrykt, m Phryngkt u Schlddrs, Rk m gstielt Lp
27.54.99↔	Plastische Rekonstruktion e (angeb) Lipsp, sonstige	30.4x.25↔	Rd Lrykt, m Phryngkt u Schlddrs, Rk m fr mkrvsknst Tx
27.55.00↔	Vollhauttransplantat an Lippe und Mund, n.n.bez.	30.4x.26↔	Rd Lrykt, m Phryngkt u Schlddrs, Rk m fr Dmtr
27.55.10↔	Kleinflächiges Vollhauttransplantat an Lippe und Mund	30.4x.27↔	Rd Lrykt, m Phryngkt u Schlddrs, Rk m Mgnhczg
27.55.20↔	Großflächiges Vollhauttransplantat an Lippe und Mund	30.4x.29↔	Rad Laryekt, m Pharyngekt und Schilddres, so Reko
27.55.99↔	Vollhauttransplantat an Lippe und Mund, sonstige	30.4x.99↔	Radikale Laryngektomie, sonstige
27.56.00↔	Sonstiges Hauttransplantat an Lippe und Mund, n.n.bez.	31.72↔	Verschluss einer äusseren trachealen Fistel
27.56.10↔	Kleinflächiges Spalthauttransplantat an Lippe und Mund	33.33↔	Pneumoperitoneum für Lungenkollaps
27.56.20↔	Großflächiges Spalthauttransplantat an Lippe und Mund	33.42↔	Verschluss einer Bronchusfistel
27.56.30↔	Kleinflächige heterologe Hauttransplantation an die Lippe	34.03↔	Rethorakotomie
27.56.40↔	Grossflächig heterologe Hauttransplantation an die Lippe	34.23.00↔	Biopsie an der Brustwand, n.n.bez.
27.56.50↔	Kleinflächige homologe Hauttransplantation an d Lippe	34.23.10↔	Geschlossene (Nadel-) Biopsie an der Brustwand
27.56.60↔	Grossflächig homologe Hauttransplantation an die Lippe	34.23.20↔	Offene Biopsie an der Brustwand
27.56.99↔	Sonstiges Hauttransplantat an Lippe und Mund, sonstige	34.23.99↔	Biopsie an der Brustwand, sonstige
27.57.00↔	Anbr e gestielt oder fr Lp an Lip und Mund, n.n.bez.	34.3x.00↔	Exz oder Destr von Läs oder Gew d Mdst, n.n.bez.
27.57.10↔	Anbr e fr mikrovaskanast Transpl an Lip und Mund	34.3x.10↔	Exzision von Läsion oder Gewebe des Mediastinums
27.57.11↔	Anbringen eines gestielten Fernlappens an Lippe und Mund	34.3x.20↔	Resektion von Läsion oder Gewebe des Mediastinums, n.n.bez.
27.57.99↔	Anbr e gestielt oder fr Lp an Lip und Mund, sonstige	34.3x.21↔	Res von Läs o Gew d Mdst, oh Res an mediast Organen
27.58↔	Rv e gstielt o fr Lp o fr Hauttrnsplntts an Lp u Mnd	34.3x.22↔	Rs v Läs o Gw d Mdst, m Lngnrs o Brstwndteilstktion
27.59.00↔	Sonst plastische Rekonstruktion an Lippe und Mund, n.n.bez.	34.3x.23↔	Resektion von Läs o Gew d Mdst, m Perikardtres
27.59.10↔	Kleinfl temporäres HautRegenerationsgraft an d Lippe	34.3x.24↔	Resektion von Läs o Gew d Mdst, m prothetischem GefErs
27.59.11↔	Grossflächiges temporäres HautRegenergraft an d Lip	34.3x.25↔	Resektion von Läs o Gew d Mdst, m Lungenres und GefErs
27.59.20↔	Klfl Weichteildeckung d kult Keratinozyten an d Lippe	34.3x.26↔	Res von Läs o Gew d Mdst, m Lungenres und Perikardtres
27.59.21↔	Grofl Weichteildeckung d kult Keratinozyten an d Lippe	34.3x.27↔	Res von Läs o Gew d Mdst, m Perikardtres und GefErs
27.59.30↔	Klfl temp Weichteildeckung d Komb mehr Verf an d Lip	34.3x.28↔	Rs v Läs o Gw d Mdst, m Lngn u Prkrdrts u GefErs
27.59.31↔	Grossflächige temp Weichtd d Komb mehr Verf an d Lip	34.3x.29↔	Resektion von Läsion oder Gewebe des Mediastinums, sonst
27.59.40↔	So Plast Reko an Lip und Mund m fr mikrovaskanast Tx	34.3x.30↔	Destruktion von Läsion oder Gewebe des Mediastinums
27.59.41↔	Sonstige Plast Reko an Lip und Mund m gestielt Fernl	34.3x.99↔	Exz oder Destr von Läs oder Gewe d Mdst, sonstige
27.59.50↔	Lappenstioldurchtrennung nach Hautplastik an der Lippe	34.4x.00↔	Exzision oder Destr einer Läsion an d Bruw, n.n.bez.
27.59.60↔	Einsetzen eines Gewebeexpanders an der Lippe	34.4x.10↔	Exzision einer Läsion an der Brustwand
27.59.99↔	Sonst plastische Rekonstruktion an Lippe und Mund, sonst	34.4x.20↔	Teilresektion einer Läsion an der Brustwand, n.n.bez.
27.61↔	Naht einer Rissverletzung am Gaumen	34.4x.21↔	Teilresektion e Läsion an der Brustwand, ohne Rekonstruktion
27.62.00↔	Korrektur einer Gaumenspalte, n.n.bez.	34.4x.22↔	Teilresektion e Läsion an der Brustwand, mit Rekonstruktion
27.62.10↔	Korrektur einer Gaumenspalte, Kieferplastik	34.4x.30↔	Rs e Läs an d Brw, kmpplt Rs d Strmms, n.n.bz.
27.62.11↔	Korrektur einer Gaumenspalte, Kieferplastik mit Osteoplastik	34.4x.31↔	Res e Läs an d Bruw, komplette Res d Sternums, oh Reko
27.62.20↔	Korrektur einer Gaumenspalte, Sekundärop der Kieferspalte	34.4x.32↔	Res e Läs an d Bruw, komplette Res d Sternums, m Reko
27.62.99↔	Korrektur einer Gaumenspalte, sonstige	34.4x.40↔	Destruktion einer Läsion an der Brustwand
27.63.00↔	Revision der Korrektur einer Gaumenspalte, n.n.bez.	34.4x.99↔	Exzision oder Destr einer Läsion an d Bruw, sonstige
27.63.10↔	Revision der Korrektur einer Gaumenspalte, Kieferplastik	34.71↔	Naht einer Brustwandverletzung
27.63.11↔	Rev d Korr e Gaumenspalte, Kieferplastik m Osteopl	34.72↔	Verschluss einer Thorakostomie
27.63.20↔	Rv d Krr e Gaumnspit, Skndärprtion d Kieferspilt	34.73↔	Verschluss anderer Thoraxfisteln
27.63.99↔	Revision der Korrektur einer Gaumenspalte, sonstige	34.79.00↔	Sonst plastische Rekonstruktion an der Brustwand, n.n.bez.
27.92↔	Inzision an der Mundhöhle, nicht bezeichnete Struktur	34.79.10↔	S Plst Rk an d Brw, sk Vrschl e Thrkt, n.n.bz.
27.99↔	Sonstige Operationen in der Mundhöhle	34.79.11↔	S Plst Rk an d Brw, sk Vrschl e Thrkt, d Drht
29.12.00↔	Biopsie am Pharynx, n.n.bez.	34.79.12↔	So Plast Reko an d Bruw, sek Verschl e Thorakot, d PI
29.12.10↔	Geschlossene (Nadel-) Biopsie am Pharynx	34.79.19↔	So Plast Reko an d Bruw, sek Verschluss e Thorakot, so
29.12.20↔	Offene Biopsie am Hypopharynx	34.79.20↔	So Plast Reko an d Bruw, Stab, offen chir, n.n.bez.
29.12.30↔	Offene Biopsie am Nasopharynx	34.79.21↔	So Plast Reko an d Bruw, Stab, offen chir, d Draht
29.12.99↔	Biopsie am Pharynx, sonstige	34.79.22↔	So Plast Reko an d Bruw, Stab, offen chir, d PI
29.2x.00↔	Exz von branch Zyste oder Rest d Kiemspalt, n.n.bez.	34.79.29↔	So Plast Reko an d Bruw, Stab, offen chir, so
29.2x.10↔	Exzision einer laterale Halszyste	34.79.30↔	S Plst Rk an d Brw, off Rp e Strmfkrtr, n.n.bz.
29.2x.11↔	Exz von branch Zyste o Rest d Kiemspalt als sek Eingr	34.79.31↔	S Plst Rk an d Brw, off Rp e Strmfkrtr, d Drht
29.2x.20↔	Operation an Kiemengangsresten, n.n.bez.	34.79.32↔	S Plst Rk an d Brw, off Rp e Strmfkrtr, d PI
29.2x.21↔	Operation an Kiemengangsresten, sekundärer Eingriff	34.79.39↔	So Plast Reko an d Bruw, off Rep e Sternumfraktur, So
29.2x.99↔	Exz von branch Zyste oder Rest d Kiemspalt, sonstige	34.79.40↔	So Plast Reko an d Bruw, Knochenplastik und Knocht
29.52↔	Exzision einer branchiogenen Fistel	34.79.99↔	Sonst plastische Rekonstruktion an der Brustwand, sonst
30.4x.00↔	Radikale Laryngektomie, n.n.bez.	34.85↔	Implantation eines Zwerchfellschrittmachers
30.4x.10↔	Radikale Laryngektomie, mit Pharyngektomie, oh Rekonstrukt	34.89.00↔	Sonstige Operationen am Zwerchfell, n.n.bez.
30.4x.11↔	Rad Laryekt, m Pharyngekt, Reko m lok Schleimhaut	34.89.10↔	Sonstige Op a Zwerchfell, Inzis (Zwerchfellsplattung)
30.4x.12↔	Rad Laryekt, m Pharyngekt, Reko m Ni vaskul Tx	34.89.99↔	Sonstige Operationen am Zwerchfell, sonstige
30.4x.13↔	Rad Laryekt, m Pharyngekt, Reko m gestielt reg Lp	37.31.00↔	Perikardektomie, n.n.bez.
30.4x.14↔	Rad Laryekt, m Pharyngekt, Reko m gestielt Lp	37.31.10↔	Perikardektomie, partiell
30.4x.15↔	Rad Laryekt, m Pharyngekt, Reko m fr mikrovaskanast Tx	37.31.20↔	Perikardektomie, total
30.4x.16↔	Rad Laryekt, m Pharyngekt, Rekonstruktion m fr Darmtr	37.31.30↔	Adhäsiolyse am Perikard
30.4x.17↔	Rad Laryekt, m Pharyngekt, Reko m Magenhochzug	37.31.99↔	Perikardektomie, sonstige
30.4x.19↔	Rad Laryekt, m Pharyngekt, sonstige Rekonstruktion	37.79.00↔	Rev o Verlag v Tasche v kard Vorrichtung, n.n.bez.
30.4x.20↔	Rad Laryekt, m Pharyngekt und Schilddres, oh Reko	37.79.01↔	Implantation eines Ereignis Rekorder
30.4x.21↔	Rd Lrykt, m Phryngkt u Schlddrs, Rk m lk Schleimh	37.79.10↔	Implnt o Aggrgwchs(h Ändrng d Snd)e EreignisRkdrds,nnbz
30.4x.22↔	Rd Lrykt, m Phryngkt u Schlddrs, Rk m N vskl Tx	37.79.11↔	Aggregwechs (oh Änderung d Sonde) e EreignisRekorders

37.79.19↔	Implnt o Aggrgwchs (h Ändrng d Snd) e EreignsRkrdrs, so	39.55↔	Reimplantation eines aberrierenden Nierengefässes
37.79.99↔	Rev o Verlagerung von Tasche von kard Vorrichtung, so	39.59.00↔	Sonst plastische Rekonstruktion eines Gefässes, n.n.bez.
37.89.00↔	Revision oder Entfernen eines Schrittmachers, n.n.bez.	39.59.10↔	Transposition von Arterien, n.n.bez.
37.89.10↔	Rev e Sm, Defi, Synchronisationssystems o Ereignrek	39.59.11↔	Transposition der extrakraniellen A. vertebralis
37.89.30↔	Revision von Dreikammerschrittmacher, n.n.bez.	39.59.12↔	Transposition von sonstigen extrk Aa an Kopf und Hals
37.89.31↔	Aggregwechs jegl DreikammerSchrittmtypt, n.n.bez.	39.59.13↔	Transposition von Arterien der oberen Extremität
37.89.39↔	Revision von Dreikammerschrittmacher, sonstige	39.59.14↔	Transposition von thorakalen Arterien
37.89.40↔	Entf von Herzschrm o Resynschritt, n.n.bez.	39.59.15↔	Transposition der A. gastrica, A. hepatica und A. lienalis
37.89.41↔	Entfernen von Herzschrittmacher	39.59.16↔	Transposition der A. renalis
37.89.42↔	Entfernen von Resynchronisationsherzschrittmacher	39.59.17↔	Transposition der A. mesenterica
37.89.49↔	Entf von Herzschrm o Resynschritt, sonstige	39.59.18↔	Transposition sonstiger viszeraler Arterien
37.89.50↔	Entf e Sm, Defi, Synchronisationssystems o Ereignrek	39.59.19↔	Transposition der A. iliaca
37.89.99↔	Revision oder Entfernen eines Schrittmachers, sonstige	39.59.20↔	Transposition von sonstigen abdominalen Arterien
37.99.00↔	Sonstige Operationen an Herz und Perikard, n.n.bez.	39.59.21↔	Transposition von Arterien der unteren Extremität
37.99.10↔	Intramyokardiale Stammzelltherapie, n.n.bez.	39.59.29↔	Transposition von Arterien, sonstige
37.99.11↔	Intramyok Stammzth oh Anr v Stammzfrakt o kult Verm	39.59.30↔	Sonstige Plast Reko von Gef an Kopf und Ha, n.n.bez.
37.99.12↔	Intramyok Stammzth m Anr v Stammzfrakt o kult Verm	39.59.31↔	Sonstige plastische Rekonstruktion e intrakr Gefässes
37.99.19↔	Intramyokardiale Stammzelltherapie, sonstige	39.59.32↔	Sonstige Plast Rekonstruktion d extrk A. vertebralis
37.99.20↔	Operationen bei kongenitalen Anomalien des Herzens, n.n.bez.	39.59.33↔	So Plast Reko von extrk Aa an Kopf und Ha, so
37.99.29↔	Operationen bei kongenitalen Anomalien des Herzens, sonst	39.59.34↔	Sonstige plastische Rekonstruktion der V. jugularis
37.99.30↔	Ligatur eines Herzohres	39.59.39↔	Sonstige Plast Reko von Gef an Kopf und Ha, sonstige
37.99.80↔	Reoperation an Herz und Perikard	39.59.40↔	Sonstige Plast Reko von Gef d ob Extrem, n.n.bez.
37.99.99↔	Sonstige Operationen an Herz und Perikard, sonstige	39.59.41↔	Sonstige plastische Rekonstruktion von Aa d ob Extrem
39.25.00↔	Aorto-iliaco-femorale Bypass, n.n.bez.	39.59.42↔	S Plst Rk d V. sbcl, V. axll u V. brchiocphlc
39.25.10↔	Aorto-iliaco-femorale Bypass, aortal, n.n.bez.	39.59.48↔	So Plast Reko von sonstigen tiefen Venen d ob Extrem
39.25.11↔	Aorto-iliacale Bypass	39.59.49↔	Sonstige Plast Reko von Gef d ob Extrem, sonstige
39.25.12↔	Aorto-femorale Bypass	39.59.50↔	Sonstige Plast Reko von thorakalen Gef, n.n.bez.
39.25.13↔	Aorto-popliteale Bypass	39.59.51↔	Sonstige plastische Rekonstruktion der thorakalen Aorta
39.25.14↔	Aorto-crurale Bypass	39.59.52↔	Sonstige plastische Rekonstruktion der A. pulmonalis
39.25.19↔	Aorto-iliaco-femorale Bypass, aortal, sonstige	39.59.53↔	Sonstige Plast Reko von thorakalen Aa, sonstige
39.25.20↔	Iliaco-femorale Bypass, n.n.bez.	39.59.54↔	Sonstige plastische Rekonstruktion der V. pulmonalis
39.25.21↔	Ilio-iliacale Bypass	39.59.55↔	Sonstige plastische Rekonstruktion der V. cava superior
39.25.22↔	Ilio-femorale Bypass	39.59.59↔	Sonstige Plast Reko von thorakalen Gef, sonstige
39.25.23↔	Ilio-popliteale Bypass	39.59.60↔	Sonstige Plast Rekonstruktion von abd Aa, n.n.bez.
39.25.24↔	Ilio-crurale Bypass	39.59.61↔	Sonst plastische Rekonstruktion der abdominalen Aorta
39.25.29↔	Iliaco-femorale Bypass, sonstige	39.59.62↔	Sonst plastische Rekonstruktion des Truncus coeliacus
39.25.30↔	Obturator-Bypass (extraanatomisch)	39.59.63↔	Sonstige plastische Rekonstruktion der A. gastrica
39.25.99↔	Aorto-iliaco-femorale Bypass, sonstige	39.59.64↔	Sonstige plastische Rekonstruktion A. hepatica
39.27.00↔	Arteriovenöser Shunt für Hämodialyse, n.n.bez.	39.59.65↔	Sonstige plastische Rekonstruktion der A. lienalis
39.27.10↔	AV-Fistel für Hämodialyse	39.59.66↔	Sonstige plastische Rekonstruktion der A. renalis
39.27.11↔	AVFistel mit allogenen oder allopl Material f Händi	39.59.67↔	Sonstige plastische Rekonstruktion der A. mesenterica
39.27.99↔	Arteriovenöser Shunt für Hämodialyse, sonstige	39.59.68↔	Sonstige plastische Rekonstruktion der A. iliaca
39.29.00↔	Sonstr (peripherer) Gefäss-Shunt oder -Bypass, n.n.bez.	39.59.69↔	Sonstige Plast Rekonstruktion von abd Aa, sonstige
39.29.10↔	GefässShunt oder Byp an Aa d unteren Extrem, n.n.bez.	39.59.70↔	Sonstige Plast Rekonstruktion von abd Venen, n.n.bez.
39.29.11↔	Femorofemorale Gefäss-Shunt oder -Bypass	39.59.71↔	Sonstige plastische Rekonstruktion der V. cava inferior
39.29.12↔	Femoropopliteale Gefäss-Shunt oder -Bypass	39.59.72↔	Sonstige plastische Rekonstruktion der V. iliaca
39.29.13↔	Femorocrurale Gefäss-Shunt oder -Bypass	39.59.79↔	Sonstige Plast Rekonstruktion von abd Venen, sonstige
39.29.14↔	Femoropedale Gefäss-Shunt oder -Bypass	39.59.80↔	Sonstige Plast Reko von Gef d unteren Extrem, n.n.bez.
39.29.15↔	Popliteocrurale u popliteopedale Gefäss-Shunt od -Bypass	39.59.81↔	Sonstige Plast Rekonstruktion von Aa d unteren Extrem
39.29.16↔	GefShunt oder Byp an Aa d Unterschenkels und d Fußes	39.59.82↔	Sonstige plastische Rekonstruktion der V. femoralis
39.29.19↔	GefässShunt oder Byp an Aa d unteren Extrem, sonstige	39.59.83↔	Sonstige plastische Rekonstruktion der V. poplitea
39.29.20↔	Gefäss-Shunt oder Bypass an Arterien der oberen Extremität	39.59.88↔	So Plast Reko von sonst tiefen Venen d unteren Extrem
39.29.30↔	S (prphr) GfShnt o Byp, extraanatsch, n.n.bz.	39.59.89↔	Sonstige Plast Reko von Gef d unteren Extrem, sonstige
39.29.31↔	Subclaviafemorale Gefäss-Shunt oder Bypass	39.59.90↔	Sonstige Plast Reko e Gefässes, Venenklappenplastik
39.29.32↔	Axillofemorale Gefäss-Shunt oder Bypass	39.59.99↔	Sonst plastische Rekonstruktion eines Gefässes, sonst
39.29.33↔	Femorofemorale Cross-over-Bypass	39.90.00↔	Einsetz v prph Gfstnt(s) oh MdFreistzng, n.n.bz.
39.29.39↔	So (peripherer) GefShunt o Byp, extraanatomisch, so	39.90.10↔	Einsetz von Gefässst i nichtKard Gef, bare Stents
39.29.40↔	Gefäss-Shunt oder -Bypass an Venen	39.90.11↔	Einsetz v Gfässst i NKrd Gf, biorsrierbr Stnt
39.29.80↔	Temporärer intraoperativer Shunt, n.n.bez.	39.90.12↔	Einsetz v Gfässst i NKrd Gf, Grsslmg Stnt n.n.bz.
39.29.81↔	Temporärer intraoperativer Shunt, arterioarteriell	39.90.13↔	Einsetz v Gfässst i NKrd Gf, Grsslmg Stnt ungcvrđ
39.29.82↔	Temporärer intraoperativer Shunt, arteriovenös	39.90.14↔	Einsetz v Gfässst i NKrd Gf, Grsslmg Stnt gcvrđ
39.29.89↔	Temporärer intraoperativer Shunt, sonstige	39.90.15↔	Eins v Gfässst i NKrd Gf,cvrđ Stnt(Stntgr) i Nianeurysmtschn Gf
39.29.99↔	Sonstr (peripherer) Gefäss-Shunt oder -Bypass, sonst	39.90.16↔	Eins v Gfässst i nchtkrđial Gf,gcvrđ StntGrfts m bioaktvr Obrfl
39.49.00↔	Sonstige Revision nach vaskulärem Eingriff, n.n.bez.	39.90.19↔	Einsetz von Gefässst i nichtKard Gef, sonstige Stents
39.49.10↔	Revision einer Gefäßanastomose	39.90.30↔	Einsetz v übrlng Stnt (>10 cm) i NKrd Gf, n.n.bz.
39.49.20↔	Revision eines vaskulären Implantates	39.90.31↔	Einsetz v überlange bare Stent (>10 cm) i niKard Gef
39.49.21↔	Wechsel eines vaskulären Implantates	39.90.32↔	Einsetz v übrlng cvrđ Stnt (>10 cm) i niKrd Gf
39.49.22↔	Entfernung eines vaskulären Implantates	39.90.39↔	Einsetz von überlange Stent (>10 cm) i niKard Gef, So
39.49.30↔	Ersatz eines kardialen Conduit	40.0↔	Inzision an lymphatischen Strukturen
39.49.99↔	Sonstige Revision nach vaskulärem Eingriff, sonstige	40.11.00↔	Biopsie an einer lymphatischen Struktur, n.n.bez.

40.11.10↔	Off(Inzs)Biops mdiast,praaortln,iliakln o plvnn Lymphkn	40.51.11↔	Radikale Exz von axillären Lk i Rahmen e and Eingr
40.11.11↔	Off(Inzs)Biops zrv,sprklvkläm,axlläm o inguinln Lymphkn	40.51.99↔	Radikale Exzision von axillären Lymphknoten, sonstige
40.11.20↔	Geschlossene [perkutane] [Nadel-] Biopsie von Lymphknoten	40.52.00↔	Radikale Exzision von periaortalen Lymphknoten, n.n.bez.
40.11.99↔	Biopsie an einer lymphatischen Struktur, sonstige	40.52.10↔	Rd Exz v rtrprtn(praort,prk)u plvnn Lk als slbst Engr
40.19.00↔	Sonstige diagn Massnahm an lymphat Strukturen, n.n.bez	40.52.11↔	Rd Exz v rtrprtn(praort,prk)u plvnn Lk i Rhmn e and Engr
40.19.10↔	Präprtv Szntgr u Sndnmssng i Rhmn d SntnlLymphndktmie	40.52.99↔	Radikale Exzision von periaortalen Lymphknoten, sonst
40.19.20↔	Intraop Sondm d Rdionkldmark i R d SntnlLymphndktmie	40.53.00↔	Radikale Exzision von iliakalen Lymphknoten, n.n.bez.
40.19.99↔	So diagn Massnahm an lymphat Strukturen, so	40.53.10↔	Radikale Exz von iliakalen Lk als selbständiger Eingr
40.21.00↔	Exzision eines tiefen zervikalen Lymphknotens, n.n.bez.	40.53.11↔	Radikale Exz von iliakalen Lk i Rahmen e and Eingr
40.21.10↔	Exz einzelner Lk u Lymphgefäße, zerv, oh Markierung	40.53.99↔	Radikale Exzision von iliakalen Lymphknoten, sonstige
40.21.11↔	Exz einzl Lk u Lgf,zrv,m Rdionkldmark o Farbstrmk(Sent-Lyekt)	40.54.00↔	Radikale Exzision der Leistengegend, n.n.bez.
40.21.99↔	Exzision eines tiefen zervikalen Lymphknotens, sonstige	40.54.10↔	Radikale Exzision der Leistengegend als selbst Eingriff
40.22.00↔	Exzision eines mamma-internalen Lymphknotens, n.n.bez.	40.54.11↔	Radikale Exz d Leistengegend im Rahmen e and Eingr
40.22.10↔	Exzision e mamma-internalen Lymphknotens, thorakoskop	40.54.99↔	Radikale Exzision der Leistengegend, sonstige
40.22.20↔	Exzision e mamma-internalen Lymphknotens, offen chirurgisch	40.59.00↔	Radikale Exzision anderer Lymphknoten, n.n.bez.
40.22.99↔	Exzision eines mamma-internalen Lymphknotens, sonstige	40.59.10↔	Radikale Exz and Lk als selbständiger Eingr, n.n.bez.
40.23.00↔	Exzision eines axillären Lymphknotens, n.n.bez.	40.59.11↔	Radikale Exz mediastinaler Lk als selbständiger Eingr
40.23.10↔	Exzision eines axillären Lymphknotens, ohne Markierung	40.59.12↔	Rad Exz peribronchialer Lk als selbständiger Eingr
40.23.11↔	Exz axlläm Lkn,m Rdionkldmark o Farbstrmk(Sent-Lyekt)	40.59.19↔	Radikale Exz and Lk als selbständiger Eingr, sonstige
40.23.99↔	Exzision eines axillären Lymphknotens, sonstige	40.59.20↔	Radikale Exz and Lk i Rahmen e and Eingr, n.n.bez.
40.24.00↔	Exzision eines inguinalen Lymphknotens, n.n.bez.	40.59.21↔	Radikale Exz mediastinaler Lk i Rahmen e and Eingr
40.24.10↔	Exz e inguinalen Lymphkn, offen chir, ohne Markierung	40.59.22↔	Radikale Exz peribronchialer Lk i Rahmen e and Eingr
40.24.11↔	Exz inguinln Lkn,o chr,m Rdionkldm o Farbstrmk(Sent-Lyekt)	40.59.29↔	Radikale Exz and Lk i Rahmen e and Eingr, sonstige
40.24.20↔	Exzision eines inguinalen Lymphknotens, laparoskopisch	40.59.99↔	Radikale Exzision anderer Lymphknoten, sonstige
40.24.99↔	Exzision eines inguinalen Lymphknotens, sonstige	40.9x.00↔	Sonst Operationen an lymphatischen Strukturen, n.n.bez.
40.29.00↔	Einfache Exzision einer and lymphatischen Struktur, n.n.bez.	40.9x.10↔	Anastomose zur Beseitigung eines Lymphödems
40.29.10↔	Exzision eines mediastinalen Lymphknotens, n.n.bez.	40.9x.20↔	Inzision einer Lymphozele
40.29.11↔	Exzision eines mediastinalen Lymphknotens, offen chirurgisch	40.9x.30↔	Drainage eines Lymphödems
40.29.12↔	Exzision eines mediastinalen Lymphknotens, thorakoskopisch	40.9x.40↔	Therapeutische perkutane Punktion einer Lymphozele
40.29.19↔	Exzision eines mediastinalen Lymphknotens, sonstige	40.9x.99↔	Sonst Operationen an lymphatischen Strukturen, sonst
40.29.20↔	Exzision eines paraortalen Lymphknotens	45.27↔	Intestinale Biopsie an nicht näher bezeichneter Stelle
40.29.30↔	Exzision eines iliakalen Lymphknotens	48.35.00↔	Lokale Exzision von rektaler Läsion oder Gewebe, n.n.bez.
40.29.70↔	Exzision eines Lymphangioms oder Hygroma cysticum	48.35.10↔	Lk Schlrs sbk Ez o Vlwz (lkl, Sgm) v rk Läs o Gw edk
40.29.80↔	Exz mehrerer abd Lymphknst (mit Leberbiop), n.n.bez.	48.35.11↔	Lk Srs sbk Ez o Vlz i v rk Läs o Gw, S Zg tr edk mkchir
40.29.81↔	Exz mhr abd Lymphknstt (m Lbrbiop), offn chr [StgLprt]	48.35.20↔	Lokale Thermoablation von rektaler Läsion oder Gewebe
40.29.82↔	Exz mhr abd Lymphknstt (m Lbrbiop), lprsk [StgLprskpie]	48.35.21↔	Photodyn Therapie von rektaler Läsion oder Gew
40.29.89↔	Exz mehrerer abd Lymphknst (mit Leberbiop), sonstige	48.35.29↔	Sonstige lokale Destr von rektaler Läsion oder Gewebe
40.29.99↔	Einfache Exzision einer and lymphatischen Struktur, sonst	48.35.99↔	Lokale Exzision von rektaler Läsion oder Gewebe, sonst
40.3x.00↔	Exzision von regionalen Lymphknoten, n.n.bez.	48.36↔	[Endoskopische] Polypektomie am Rektum
40.3x.09↔	Exzision von regionalen Lymphknoten, sonstige	48.79↔	Sonstige Rekonstruktion am Rektum
40.3x.10↔	Regionale Lymphadenektomie als selbständiger Eingriff, n.n.bez.	48.81↔	Inzision am Perirektalgewebe
40.3x.11↔	Regionale Lymphadenektomie als selbst Eingriff, zervikal	48.82↔	Exzision von Perirektalgewebe
40.3x.12↔	Regionale Lymphadenektomie als selbst Eingriff, axillär	48.93↔	Verschluss einer perirektalen Fistel
40.3x.13↔	Rg Lymphkt als slbst Engr,praort,plvn,obtrtrsch o Iliakl	49.01↔	Inzision eines Perianalabszesses
40.3x.14↔	Reg Lymphkt als selbst Eingr, inguinal, offen chir	49.02↔	Sonstige Inzision am Perianalgewebe
40.3x.15↔	Reg Lymphkt als selbst Eingr, inguinale, laparask	49.03↔	Exzision von Marisken
40.3x.16↔	Reg Lymphkt als selbst Eingr, mediast und peribr	49.04↔	Sonstige Exzision am Perianalgewebe
40.3x.19↔	Regionale Lymphadenektomie als selbständiger Eingriff, sonst	49.11↔	Anale Fistulotomie
40.3x.20↔	Regionale Lymphkt i Rahmen e and Eingr, n.n.bez.	49.12↔	Anale Fistulektomie
40.3x.21↔	Regionale Lymphkt i Rahmen e and Eingr, zervikal	49.39↔	Sonstige lokale Exz oder Destr von Läs oder Gew a Anus
40.3x.22↔	Regionale Lymphkt i Rahmen e and Eingr, axillär	49.6↔	Exzision am Anus
40.3x.23↔	Rg Lymphkt i Rhmn e and Engr, praort, plvn o Iliakl	49.71↔	Naht einer Verletzung am Anus
40.3x.24↔	Regionale Lymphkt i Rahmen e and Eingr, obturatorisch	49.72↔	Cerclage am Anus
40.3x.25↔	Regionale Lymphkt i Rahmen e and Eingr, inguinale	49.73↔	Verschluss einer Analfistel
40.3x.26↔	Reg Lymphkt i Rahmen e and Eingr, mediast und peribr	49.79.00↔	Sonstige Rekonstruktion am Analsphinkter, n.n.bez.
40.3x.29↔	Regionale Lymphkt i Rahmen e and Eingr, sonstige	49.79.10↔	Anteriore Anorektoplastik
40.40↔	Radikale Neck dissection, n.n.bez.	49.79.11↔	Posteriore sagittale Anorektoplastik
40.41.00↔	Radikale unilaterale Neck dissection, n.n.bez.	49.79.12↔	Erw Pst sgt Anrktpl m Engrffn an Nchbrggn
40.41.10↔	Sel (funkt) Neck dissec, supraomohyoid (Reg IIII)	49.79.13↔	Abdper o sakroabdominoperineale Durchzugsoperation
40.41.11↔	Selekt (funkt) Neck dissection, lateral (Region II-IV)	49.79.14↔	Anoproktoplastik
40.41.12↔	Sel (funkt) Neck dissec, anterolateral (Reg IIIV)	49.79.15↔	Sonstige plastische Rekonstruktion b anorektalen Anom
40.41.13↔	Sel (funkt) Neck dissec, posterolateral (Reg IIIV)	49.79.99↔	Sonstige Rekonstruktion am Analsphinkter, sonstige
40.41.14↔	Selektive (funkt) Neck dissection, central (Region VI)	50.12↔	Offene Biopsie an der Leber
40.41.20↔	Radikale Neck dissection (inkl. modifiziert)	50.14↔	Laparoskopische Leberbiopsie
40.41.21↔	Extended Neck dissection	54.0x.00↔	Inzision an der Bauchwand, n.n.bez.
40.41.99↔	Radikale unilaterale Neck dissection, sonstige	54.0x.10↔	Inzision an d Bauchw, Extraperitoneale Drain d Bauchw
40.42↔	Radikale bilaterale Neck dissection	54.0x.99↔	Inzision an der Bauchwand, sonstige
40.50↔	Radikale Exzision von Lymphknoten, n.n.bez.	54.11↔	Probelaparotomie
40.51.00↔	Radikale Exzision von axillären Lymphknoten, n.n.bez.	54.12.00↔	Relaparotomie, n.n.bez.
40.51.10↔	Radikale Exz von axillären Lk als selbständiger Eingr	54.12.10↔	Relaparotomie, Second-look-Laparotomie

54.12.99↔	Relaparotomie sonstige	70.13↔	Lösung von intraluminalen Adhäsionen der Vagina
54.19.00↔	Sonstige Laparotomie, n.n.bez.	70.24.00↔	Biopsie an der Vagina, n.n.bez.
54.19.10↔	Sonstige Laparotomie, Laparotomie mit Drainage	70.24.10↔	Perkutane (geschlossene) (Nadel-) Biopsie an der Vagina
54.19.99↔	Sonstige Laparotomie, sonstige	70.24.11↔	Prkt (gschl) (Nd) Biops an d Vg m Steuer d bldgb Vrf
54.21.00↔	Laparoskopie, n.n.bez.	70.24.20↔	Biopsie an der Vagina, durch Inzision
54.21.10↔	Laparoskopie, Diagnostische Laparoskopie	70.24.99↔	Biopsie an der Vagina, sonstige
54.21.20↔	Laparoskopie, Zugangsweg f Chir (Ther) Interventionen	70.33.00↔	Exzision od Destruktion e Läsion an der Vagina, n.n.bez.
54.21.30↔	Laparoskopie, Laparoskopie mit Drainage	70.33.10↔	Destruktion einer Läsion an der Vagina, n.n.bez.
54.21.99↔	Laparoskopie, sonstige	70.33.11↔	Destruktion einer Läsion an der Vagina, Kauterisation
54.22.00↔	Biopsie an Bauchwand oder Nabel, n.n.bez.	70.33.12↔	Destruktion einer Läsion an der Vagina, Elektrokoagulation
54.22.10↔	Geschlossene [Nadel-] Biopsie an Bauchwand oder Nabel	70.33.13↔	Destruktion einer Läsion an der Vagina, Laserkoagulation
54.22.20↔	Offene Biopsie an Bauchwand oder Nabel	70.33.14↔	Destruktion einer Läsion an der Vagina, Kryokoagulation
54.22.99↔	Biopsie an Bauchwand oder Nabel, sonstige	70.33.99↔	Exzision oder Destruktion einer Läsion an der Vagina, sonst
54.23↔	Biopsie am Peritoneum	70.71↔	Naht einer Vaginaverletzung
54.3x.00↔	Exz o Destr von Läs o Gew an Bauchw o Nabel, n.n.bez.	70.79.00↔	Sonstige Plast Rekonstruktion an d Vagina, n.n.bez.
54.3x.10↔	Omphalektomie	70.79.10↔	Sonstige vaginale Kolporrhaphie mit Beckenbodenplastik
54.3x.19↔	Sonstige Exz von Läsion oder Gew an Bauchw oder Nabel	70.79.99↔	Sonst plastische Rekonstruktion an der Vagina, sonst
54.3x.20↔	Destr von Läsion oder Gewebe an Bauchw oder Nabel	71.01↔	Lösung von Adhäsionen an der Vulva
54.3x.99↔	Exz o Destr von Läs o Gew an Bauchw o Nabel, sonstige	71.09↔	Sonstige Inzision an Vulva und Perineum
54.61↔	Wiederverschluss e postoperativen abdomin Wunddehiszenz	71.11.00↔	Biopsie an der Vulva, n.n.bez.
54.62↔	Verzögerter Verschluss einer granulierenden Abdominalwunde	71.11.10↔	Perkutane (geschlossene) (Nadel-) Biopsie an der Vulva
54.63.00↔	Sonstige Naht an der Bauchwand, n.n.bez.	71.11.11↔	Prkt (gschl) (Nd) Biops an d Vlv m Steuer d bldgb Vrf
54.63.10↔	Sonstige Nht an d Bauchw, Nht e Verletzung an d Bauchw	71.11.20↔	Biopsie an der Vulva durch Inzision
54.63.99↔	Sonstige Naht an der Bauchwand, sonstige	71.11.99↔	Biopsie an der Vulva, sonstige
54.64.00↔	Naht am Peritoneum, n.n.bez.	71.22↔	Inzision einer Bartholin-Drüse (Zyste)
54.64.10↔	Nht a Prtn, Nht v Msntrium, Omntm mjs o mns (n Vrtz)	71.23↔	Marsupialisation einer Bartholin-Drüse (Zyste)
54.64.99↔	Naht am Peritoneum, sonstige	71.24↔	Exzision od andere Destruktion e Bartholin-Drüse (Zyste)
54.72↔	Sonstige Rekonstruktion an der Bauchwand	71.29↔	Sonstige Operationen an einer Bartholin-Drüse
54.73↔	Sonstige Rekonstruktion am Peritoneum	71.3↔	Sonst lokale Exzision o Destr an Vulva und Perineum
54.75↔	Sonstige Rekonstruktion am Mesenterium	71.62↔	Totale Vulvektomie
54.99.00↔	Sonstige Operationen in der Abdominal-Region, n.n.bez.	71.73↔	Konstruktion des Introitus vaginae
54.99.30↔	S Op i d AbdRg, Rs v Gw i d Bauchrg o schr Orgnznrdng	71.79↔	Sonst plastische Rekonstruktion an Vulva und Perineum
54.99.40↔	So Op i d AbdReg, Rev e kutperit Fistel (Kathverwsys)	71.8↔	Sonstige Operationen an der Vulva
54.99.41↔	S Op i d AbdRg, Entf o Vrschl e ktrpt Fstl (Kthvrwsys)	76.5x.00↔	Temporomandibuläre Arthroplastik, n.n.bez.
54.99.50↔	So Op i d AbdReg, Anl e temp Bauchwandverschlusses	76.5x.10↔	Kondylektomie am Kiefergelenk mit Rekonstruktion
54.99.60↔	Sonst Operationen in der Abdominal-Region, Lumbotomie	76.5x.19↔	Sonstige Kondylektomie am Kiefergelenk
54.99.61↔	Sonst Operationen in der Abdominal-Region, Relumbotomie	76.5x.20↔	Diskoplastik am Kiefergelenk mit Rekonstruktion
54.99.99↔	Sonstige Operationen in der Abdominal-Region, sonstige	76.5x.29↔	Sonstige Diskoplastik am Kiefergelenk
64.11.00↔	Biopsie am Penis, n.n.bez.	76.5x.30↔	Exst d Disc articul a Kiefergelenk mit Rekonstruktion
64.11.10↔	Biopsie am Penis, perkutane (Nadel-) Biopsie	76.5x.39↔	Sonstige Exstirpation d Discu articul a Kiefergelenk
64.11.11↔	Biopsie am Penis, durch Inzision	76.5x.40↔	Resektion am Tuberculum articulare des Kiefergelenks
64.11.99↔	Biopsie am Penis, sonstige	76.5x.41↔	Plastische Rekonstruktion am Kiefergelenk
64.2↔	Lokale Exzision oder Destruktion einer Läsion am Penis	76.5x.42↔	Glnkstblsierng (bwgngeinschränkd) d Kiefrgl
64.41↔	Naht einer Penisverletzung	76.5x.50↔	Arthr Entfernung e freien Gelenkkörpers a Kiefergelenk
64.43↔	Konstruktion eines Penis	76.5x.59↔	Sonstige Entf e freien Gelenkkörpers a Kiefergelenk
64.44.00↔	Rekonstruktion des Penis, n.n.bez.	76.5x.60↔	Implantation einer Endoprothese am Kiefergelenk
64.44.10↔	Rekonstruktion des Penis, Streckung des Penischaftes	76.5x.61↔	Wechsel einer Endoprothese am Kiefergelenk
64.44.11↔	Rk d Pns, Kr e pskt Trsp o e vrg Pns (cld pns o brd pns)	76.5x.70↔	Impl e TEP am Kiefergelenk m vorgefertigten Kompo (L)
64.44.99↔	Rekonstruktion des Penis, sonstige	76.5x.71↔	Impl e TEP a Kiefergelenk m CAD-CAM gefertig Kompo (L)
64.45↔	Reimplantation des Penis	76.5x.90↔	So temporomandibuläre Arthropl o Diskopl a Kiefergel
64.49↔	Sonstige plastische Rekonstruktion am Penis	76.5x.99↔	Temporomandibuläre Arthroplastik, sonstige
65.31↔	Laparoskopische einseitige Ovarrektomie	76.63.00↔	Osteoplastik [Osteotomie] am Corpus mandibulae, n.n.bez.
65.39↔	Sonstige einseitige Ovarrektomie	76.63.10↔	Ostpl [Ost] i stl Alv o m frntlr Ktnstdtrg d Md o Dstrk
65.41.00↔	Laparoskopische eins Salpingoovarektomie, n.n.bez.	76.63.11↔	Ostpl [Ost] i frnt Alvkr o m Kntdrcht a hr Mdst o Dstrk
65.41.10↔	Laparask eins Ovarrektomie, mit bds Salpingektomie	76.63.12↔	Osteoplastik [Osteotomie] zur Kinnverlagerung oh Distraktion
65.41.99↔	Laparoskopische einseitige Salpingoovarektomie, sonst	76.63.20↔	Verlag d Alveolarfortsatzes d hor Distrak na Osteot
65.49.00↔	Sonstige einseitige Salpingoovarektomie, n.n.bez.	76.63.21↔	Verlagerung d Mand d Distrak na Osteot m hor Mandast
65.49.10↔	Sonstige eins Salpingoovarektomie, m bds Salpingekt	76.63.99↔	Osteoplastik [Osteotomie] am Corpus mandibulae, sonst
65.49.99↔	Sonstige einseitige Salpingoovarektomie, sonstige	76.64↔	Sonstige orthognathische Chirurgie an der Mandibula
65.51↔	Sonstiges Entf bd Ovarien während dess op Eingr	77.40.00↔	Knochenbiopsie, ohne Angabe der Lokalisation, n.n.bez.
65.53↔	Laparosk Entf von bd Ovarien während dess op Eingr	77.40.10↔	Knochenbiops, ohne Ang d Lok, Perkutane (Nadel) Biops
65.61↔	So Entf bd Ovar und Tub uterinae während dess op Eingr	77.40.20↔	Knochenbiops, ohne Ang d Lokalisation, Offene Knochenbiops
65.62↔	Sonsts Entfernen von belassenem Ovar und Tuba uterina	77.40.99↔	Knochenbiopsie, ohne Angabe der Lokalisation, sonstige
65.63↔	Laparosk Entf v bd Ovar u Tub uter w dess op Eingr	77.41.00↔	Knochenbiops von Skap, Klav, Rip und Sternum, n.n.bez.
65.64↔	Laparoskopisches Entf von belassenem Ovar und Tuba uterina	77.41.10↔	Knochenbiops v Skp, Klv, Rp u Strn, Prkt (Nd) Biops
67.11↔	Endozervikale Biopsie	77.41.20↔	Knochenbiops von Skap, Klav, Rip u Stern, Off Knochenbiops
67.12↔	Sonstige zervikale Biopsie	77.41.99↔	Knochenbiops von Skap, Klav, Rip und Sternum, sonstige
67.19↔	Sonstige diagnostische Massnahmen an der Zervix	77.42.00↔	Knochenbiopsie am Humerus, n.n.bez.
67.31↔	Marsupialisation einer Zervixzyste	77.42.10↔	Knochenbiopsie am Humerus, Perkutane (Nadel-) Biopsie
67.33↔	Destruktion einer Läsion an der Zervix durch Kryochirurgie	77.42.20↔	Knochenbiopsie am Humerus, Offene Knochenbiopsie

77.42.99↔	Knochenbiopsie am Humerus, sonstige	80.82.10↔	Arthr lokale Exz oder Destr e Gelenkläsion a Ellb
77.43.00↔	Knochenbiopsie an Radius und Ulna, n.n.bez.	80.82.11↔	Débridement am Ellenbogengelenk
77.43.10↔	Knbiopsie an Radius und Ulna, Perkutane (Nadel-) Biopsie	80.82.12↔	Zystenexstirpation am Ellbogengelenk
77.43.20↔	Knochenbiopsie an Radius und Ulna, Offene Knochenbiopsie	80.82.99↔	Sonstige Lok Exz oder Destr e Gelläs a Ellb, sonstige
77.43.99↔	Knochenbiopsie an Radius und Ulna, sonstige	80.83.00↔	Sonstige Lok Exz oder Destr e Gelläs a Hdgel, n.n.bez.
77.44.00↔	Knochenbiopsie an Karpalia und Metakarpalia, n.n.bez.	80.83.10↔	Arthr lokale Exz oder Destr e Gelläs a Handgelenk
77.44.10↔	Knochiops an Karpal und Metakarp, Perkut (Nad) Biops	80.83.11↔	Débridement am Handgelenk
77.44.20↔	Knochiops an Karpal und Metakarp, Offene Knochiops	80.83.12↔	Zystenexstirpation am Handgelenk
77.44.99↔	Knochenbiopsie an Karpalia und Metakarpalia, sonstige	80.83.99↔	Sonstige Lok Exz oder Destr e Gelläs a Hdgel, sonstige
77.45.00↔	Knochenbiopsie am Femur, n.n.bez.	80.84.00↔	So Lok Exz o Destr e Gelläs an Hand und Fing, n.n.bez.
77.45.10↔	Knochenbiopsie am Femur, Perkutane (Nadel-) Biopsie	80.84.10↔	Debridement an Gelenken der Handwurzel
77.45.20↔	Knochenbiopsie am Femur, Offene Knochenbiopsie	80.84.20↔	Debridement an sonstigen Gelenken der Hand und Finger
77.45.99↔	Knochenbiopsie am Femur, sonstige	80.84.99↔	So Lok Exz o Destr e Gelläs an Hand und Fing, so
77.46.00↔	Knochenbiopsie an der Patella, n.n.bez.	80.85.00↔	Sonstige Lok Exz o Destr e Gelläs an d Hüfte, n.n.bez.
77.46.10↔	Knochenbiopsie an der Patella, Perkutane (Nadel-) Biopsie	80.85.10↔	Arthr lokale Exz oder Destr e Gelenkläsion an d Hüfte
77.46.20↔	Knochenbiopsie an der Patella, Offene Knochenbiopsie	80.85.11↔	Débridement am Hüftgelenk
77.46.99↔	Knochenbiopsie an der Patella, sonstige	80.85.12↔	Zystenexstirpation am Hüftgelenk
77.47.00↔	Knochenbiopsie an Tibia und Fibula, n.n.bez.	80.85.99↔	Sonstige Lok Exz o Destr e Gelläs an d Hüfte, sonstige
77.47.10↔	Knochenbiopsie an Tibia u Fibula, Perkutane (Nadel-) Biopsie	80.86.00↔	Sonstige Lok Exz oder Destr e Gelläs a Knie, n.n.bez.
77.47.20↔	Knochenbiopsie an Tibia und Fibula, Offene Knochenbiopsie	80.86.10↔	Arthr lokale Exzision oder Destruktion a Kniegelenk
77.47.99↔	Knochenbiopsie an Tibia und Fibula, sonstige	80.86.11↔	Débridement am Kniegelenk
77.48.00↔	Knochenbiopsie an Tarsalia und Metatarsalia, n.n.bez.	80.86.12↔	Zystenexstirpation am Kniegelenk
77.48.10↔	Knochiops an Tarsal und Metatars, Perkut (Nad) Biops	80.86.13↔	Exzision eines Meniskusganglions am Kniegelenk
77.48.20↔	Knochiops an Tarsalia und Metatars, Offene Knochiops	80.86.99↔	Sonstige Lok Exz oder Destr e Gelläs a Knie, sonstige
77.48.99↔	Knochenbiopsie an Tarsalia und Metatarsalia, sonstige	80.87.00↔	Sonstige Lok Exz o Destr e Gelläs a Sg, n.n.bez.
77.49.00↔	Knochiops an and näher bez Kn, auss Gschk, n.n.bez.	80.87.10↔	Arthr Lok Exz o Destr e Gelläs a oberen Sprunggelenk
77.49.20↔	Knbp a and näh bz Kn, au Gk, Knbp an d Ws Prk (Nd) Bp	80.87.11↔	Débridement am oberen Sprunggelenk
77.49.21↔	Knbp an and näh bz Kn, au Gschk, Knbp an d Ws, Off Knbp	80.87.12↔	Zystenexstirpation am oberen Sprunggelenk
77.49.40↔	Knbp a and näh bz Kn, au Gk, Knbp an Pl d Fs Prk (Nd) Bp	80.87.19↔	Sonstige Lok Exz o Destr e Gelläs an Fuss und Zehen
77.49.41↔	Knbp a and näh bz Kn, au Gk, Knbp an Phl d Fs, Off Knbp	80.87.20↔	Arthr Lok Exz o Destr e Gelläs a unteren Sprunggelenk
77.49.90↔	Knchiops an and näh bz Kn, auss Gschk, Prkt (Nd) Biops	80.87.21↔	Débridement am unteren Sprunggelenk
77.49.91↔	Knchiops an and näh bz Kn, auss Gschk, Off Knchiops	80.87.22↔	Zystenexstirpation am unteren Sprunggelenk
77.49.99↔	Knochiops an and näher bez Kn, auss Gschk, sonstige	80.87.29↔	Sonstige Lok Exz o Destr e Gelläs a unteren Sg
77.61.00↔	Lk Rs v Knchläs o Gw an Skp, Klv, Rp u Strn, n.n.bz.	80.87.99↔	Sonstige Lok Exz o Destr e Gelläs a Sg, sonstige
77.61.10↔	Lok Resektion von Knochläs o Gew an Skapula und Klav	80.88.00↔	So Lok Exz o Destr e Gelläs an Fuss u Zehen, n.n.bez.
77.61.11↔	Lok Resektion von Knochenläsion o -gewebe an einer Rippe	80.88.10↔	Arthr lokale Exz oder Destr e Gelläs an Fuss und Zehen
77.61.12↔	Lokale Resektion von Knochenläsion oder -gewebe am Sternum	80.88.20↔	Débridement am Metatarsophalangealgelenk
77.61.20↔	Debridement an Skapula und Klavikula	80.88.21↔	Zystenexstirpation am Metatarsophalangealgelenk
77.61.99↔	Lk Rs v Knchläs o Gw an Skp, Klv, Rp u Strn, S	80.88.29↔	Sonstige Lok Exz oder Destr a Metatarsgel
77.81.00↔	So part Knochres an Skap, Klav, Rip u Stern, n.n.bez.	80.88.30↔	Débridement an Zehengelenken
77.81.10↔	Sonst partielle Knochenresektion an Skapula und Klavikula	80.88.40↔	Débridement an sonstigen Fussgelenken
77.81.11↔	Sonstige partielle Knochenresektion an einer Rippe	80.88.50↔	Zystenexstirpation an sonstigen Gel von Fuss und Zehen
77.81.12↔	Sonstige partielle Knochenresektion am Sternum	80.88.59↔	So Lok Exz o Destr an sonstigen Gel von Fuss und Zehen
77.81.99↔	So part Knochres an Skap, Klav, Rip und Sternum, so	80.88.99↔	So Lok Exz o Destr e Gelläs an Fuss und Zehen, so
77.91.00↔	Totale Res von Skap, Klav, Rip und Sternum, n.n.bez.	80.89.00↔	So Lok Exz o Destr e Gelläs an and bez Lok, n.n.bez.
77.91.10↔	Totale Resektion von Skapula und Klavikula	80.89.10↔	Arthr Lok Exz o Destr e Gelläs a Sternoklgel
77.91.11↔	Totale Resektion einer Rippe	80.89.11↔	Débridement am Sternoklavikulargelenk
77.91.12↔	Totale Resektion einer Halsrippe	80.89.12↔	Zystenexstirpation am Sternoklavikulargelenk
77.91.13↔	Totale Resektion des Sternums	80.89.19↔	Sonstige Lok Exz oder Destr a Sternoklavikulargelenk
77.91.99↔	Totale Res von Skap, Klav, Rip und Sternum, sonstige	80.89.20↔	Arthr lokale Exz oder Destr e Gelläs a Iliosgel
80.13.00↔	Sonstige Arthrotomie des Handgelenks, n.n.bez.	80.89.21↔	Débridement am Iliosakralgelenk
80.13.10↔	Arthr Arthrot d Handgelenkes, Gelenkspülung mit Drain	80.89.22↔	Zystenexstirpation am Iliosakralgelenk
80.13.11↔	Arthr Arthrot d Handgelenkes, Entf freier Gelenkkörper	80.89.29↔	Sonstige lokale Exzision oder Destr a Iliosakralgelenk
80.13.12↔	Arthr Arthrot d Handgel, Einl oder Entf e Medträg	80.89.30↔	Débridement an der Symphyse
80.13.20↔	Arthrot des Handgelenkes, Gelenkspülung mit Drainage	80.89.31↔	Zystenexstirpation an der Symphyse
80.13.21↔	Arthrot d Handgelenkes, Entfernung freier Gelenkkörper	80.89.39↔	Sonstige lokale Exzision oder Destr an d Symphyse
80.13.99↔	Sonstige Arthrotomie des Handgelenks, sonstige	80.89.40↔	Arthr Lok Exz oder Destr e Gelläs an and bez Lok
80.73.00↔	Synovektomie am Handgelenk, n.n.bez.	80.89.41↔	Débr einer Gelenkläsion an and bez Lokalisation
80.73.10↔	Arthroskopische Synovektomie am Handgelenk	80.89.42↔	Zystenexstirpation an Gelenken and bez Lokalisation
80.73.20↔	Offene Synovektomie am Handgelenk	80.89.99↔	So Lok Exz o Destr e Gelläs an and bez Lok, so
80.73.99↔	Synovektomie am Handgelenk, sonstige	80.90.00↔	Sonstige Exzision an einem Gelenk, n.n.bez.
80.81.00↔	So Lok Exz o Destr e Gelläs an d Schult, n.n.bez.	80.90.10↔	Arthroskopische Exzision an einem Gelenk
80.81.10↔	Débridement am Humeroglenoidalgelenk	80.90.99↔	Sonstige Exzision an einem Gelenk, sonstige
80.81.11↔	Zystenexstirpation am Humeroglenoidalgelenk	80.91.00↔	Sonstige Exzision an der Schulter, n.n.bez.
80.81.19↔	Sonstige lokale Exz oder Destr a Humeroglenoidalgelenk	80.91.10↔	Arthroskopische Exzision am Humeroglenoidalgelenk
80.81.20↔	Débridement am Akromioklavikulargelenk	80.91.11↔	Sonstige Exzision am Humeroglenoidalgelenk
80.81.21↔	Zystenexstirpation am Akromioklavikulargelenk	80.91.20↔	Arthroskopische Exzision am Akromioklavikulargelenk
80.81.29↔	Sonstige lokale Exzision oder Destr a Akromioklavikgel	80.91.21↔	Sonstige Exzision am Akromioklavikulargelenk
80.81.99↔	So Lok Exz o Destr e Gelläs an d Schult, So	80.91.30↔	Entnahme eines Knorpeltransplantates an der Schulter
80.82.00↔	Sonstige Lok Exz oder Destr e Gelläs a Ellb, n.n.bez.	80.91.99↔	Sonstige Exzision an der Schulter, sonstige

80.92.00↔	Sonstige Exzision am Ellbogen, n.n.bez.	82.36↔	Sonstige Myektomie der Hand
80.92.10↔	Arthroskopische Exzision am Ellbogen	82.39.00↔	Sonstige Exzision von Weichteilen der Hand, n.n.bez
80.92.11↔	Entnahme eines Knorpeltransplantates am Ellbogengelenk	82.39.10↔	So Exz v Weicht d Hand, Exz v Sehnnenscheiden d Hand
80.92.99↔	Sonstige Exzision am Ellbogen, sonstige	82.39.99↔	Sonstige Exzision von Weichteilen der Hand, sonstige
80.93.00↔	Sonstige Exzision am Handgelenk, n.n.bez.	82.45↔	Sonstige Naht an einer anderen Sehne der Hand
80.93.10↔	Arthroskopische Exzision am Handgelenk	82.46.00↔	Naht an Muskel oder Faszie der Hand, n.n.bez.
80.93.11↔	Entnahme eines Knorpeltransplantates am Handgelenk	82.46.10↔	Naht an einer Faszie der Hand
80.93.12↔	Resektion des Discus triangularis am Handgelenk	82.46.20↔	Naht an einem Muskel der Hand
80.93.99↔	Sonstige Exzision am Handgelenk, sonstige	82.46.99↔	Naht an Muskel oder Faszie der Hand, sonstige
80.94↔	Sonstige Exzision an Hand- und Fingergelenk	82.52↔	Verkürzung einer Sehne der Hand
80.95.00↔	Sonstige Exzision am Hüftgelenk, n.n.bez.	82.53↔	Reinsertion einer Sehne der Hand
80.95.10↔	Arthroskopische Exzision am Hüftgelenk	82.54↔	Reinsertion eines Muskels der Hand
80.95.11↔	Entnahme eines Knorpeltransplantates am Hüftgelenk	82.55↔	Sonstige Längenänderung an Muskel oder Sehne der Hand
80.95.99↔	Sonstige Exzision am Hüftgelenk, sonstige	82.56↔	Sonstr Transfer oder Transplantation einer Sehne der Hand
80.96.00↔	Sonstige Exzision am Knie, n.n.bez.	82.58↔	Sonstr Transfer oder Transplantation eines Handmuskels
80.96.10↔	Arthroskopische Exzision am Kniegelenk	82.59↔	Sonstige Transposition eines Handmuskels
80.96.20↔	Entnahme e Knorpeltransplantates a Kniegelenk, arthr	82.72.00↔	Plast Op an d Hand m M o FaszTransplantat, n.n.bez.
80.96.21↔	Entn e Knorpeltransplantates a Kniegelenk, offen chir	82.72.10↔	Plastische Op m M o FaszTransplantat an e Fing
80.96.99↔	Sonstige Exzision am Knie, sonstige	82.72.11↔	Plast Op m M o FaszTransplantat an sonst Teil d Hand
80.97.00↔	Sonstige Exzision am Sprunggelenk, n.n.bez.	82.72.99↔	Plast Op an d Hand m M o FaszTransplantat, sonstiges
80.97.10↔	Arthroskopische Exzision am oberen Sprunggelenk	82.79↔	Plastische Op an d Hand m and Transplantat o Implant
80.97.11↔	Sonstige Exzision am oberen Sprunggelenk	82.82↔	Plastische Rekonstruktion einer Spalthand
80.97.20↔	Arthroskopische Exzision am unteren Sprunggelenk	82.83↔	Plastische Rekonstruktion bei Makrodaktylie
80.97.21↔	Sonstige Exzision am unteren Sprunggelenk	82.85↔	Sonstige Tenodese an der Hand
80.97.30↔	Entnahme eines Knorpeltransplantates am Sprunggelenk	82.86.00↔	Sonstige Tenoplastik an der Hand, n.n.bez.
80.97.99↔	Sonstige Exzision am Sprunggelenk, sonstige	82.86.10↔	Tenoplastik von Beugesehnen der Hand
80.98.00↔	Sonstige Exzision an Fuss- und Zehengelenk, n.n.bez.	82.86.11↔	Schaffung eines Transplantlagers für Sehnen an der Hand
80.98.10↔	Arthroskopische Exzision an Fuss- und Zehengelenken	82.86.12↔	Revision (ohne Wechsel) e Sehnenimplantates an d Hand
80.98.11↔	Sonstige Exzision am Metatarsophalangealgelenk	82.86.13↔	Wechsel eines Sehnenimplantates an der Hand
80.98.12↔	Sonstige Exzision an sonstigen Fussgelenken	82.86.99↔	Sonstige Tenoplastik an der Hand, sonstige
80.98.13↔	Sonstige Exzision an Zehengelenken	82.89.00↔	Sonstige plastische Operationen an der Hand, n.n.bez.
80.98.99↔	Sonstige Exzision an Fuss- und Zehengelenk, sonstige	82.89.10↔	Sehnnenscheidenplastik an der Hand
80.99.00↔	Sonstige Exz an e Gel an and bez Lok, n.n.bez.	82.89.11↔	Knöchern Ref von Bänder d Handwur und Mitthand
80.99.10↔	Arthroskopische Exzision am Sternoklavikulargelenk	82.89.12↔	Knöchern Refixation von sonstigen Bänder der Hand
80.99.11↔	Sonstige Exzision am Sternoklavikulargelenk	82.89.13↔	Glüßgreifnd Weichteildstrktion b kng Anm d Hnd
80.99.20↔	Arthroskopische Exzision am Iliosakralgelenk	82.89.14↔	Radialisierung bei kongenitalen Anomalien der Hand
80.99.21↔	Sonstige Exzision am Iliosakralgelenk	82.89.15↔	Rs v Schnürmgn m pltschr Rk b kng Anm d Hnd
80.99.30↔	Arthroskopische Exzision an der Symphyse	82.89.16↔	Transfer einer Zehe als Fingerersatz
80.99.31↔	Sonstige Exzision an der Symphyse	82.89.99↔	Sonstige plastische Operationen an der Hand, sonstige
80.99.90↔	Arthr Exzision an einem Gelenk an and bez Lokalisation	82.91↔	Lösung von Adhäsionen an der Hand
80.99.91↔	Entn e Knorpeltx an e Gel an and bez Lokalisation	82.99.00↔	Sonstige Op an M, Sehne und Fasz d Hand, n.n.bez.
80.99.99↔	Sonstige Exz an e Gel an and bez Lok, sonstige	82.99.10↔	Sonstige Operationen an Sehnen der Hand
81.93.00↔	Naht an Kapsel od Ligament der oberen Extremitäten, n.n.bez.	82.99.20↔	Sonstige Operationen an Faszien der Hand
81.93.10↔	Naht des Bandapparates der Klavikula	82.99.30↔	Sonstige Operationen an Muskeln der Hand
81.93.20↔	Naht des radioulnaren Ringbandes	82.99.99↔	Sonstige Op an M, Sehne und Fasz d Hand, sonstige
81.93.21↔	Naht des distalen radioulnaren Bandapparates	83.02.00↔	Myotomie, n.n.bez.
81.93.30↔	Nht an Kaps o Lig d ob Extrem, Handwur und Mitthand	83.02.10↔	Myotomie, Kopf und Hals
81.93.99↔	Naht an Kapsel o Ligament der oberen Extremitäten, sonst	83.02.11↔	Myotomie, Schulter und Axilla
82.02↔	Myotomie an der Hand	83.02.12↔	Myotomie, Oberarm und Ellenbogen
82.04↔	Inzision und Drainage von Palmar- oder Thenarraum	83.02.13↔	Myotomie, Unterarm
82.09.00↔	Sonstige Inzision an den Weichteilen der Hand, n.n.bez.	83.02.14↔	Myotomie, Brustwand, Bauch und Rücken
82.09.10↔	S Inzs an D Weicht d Hnd, Shnnfchspltn g an d Hnd	83.02.15↔	Myotomie, Leisten- und Genitalregion und Gesäss
82.09.99↔	Sonstige Inzision an den Weichteilen der Hand, sonstige	83.02.16↔	Myotomie, Untere Extremität
82.11.00↔	Tenotomie der Hand, n.n.bez.	83.02.19↔	Myotomie, Andere Lokalisation
82.11.10↔	Tenotomie der Hand, Handgelenk, perkutan	83.02.99↔	Myotomie, sonstige
82.11.11↔	Tenotomie der Hand, Finger, perkutan	83.09.00↔	Sonstige Inzision an den Weichteilen, n.n.bez.
82.11.20↔	Tenotomie der Hand, offen chirurgisch	83.09.10↔	Fremdkentf aus Muskel, Sehne oder Fasz, Kopf und Hals
82.11.99↔	Tenotomie der Hand, sonstige	83.09.11↔	Fremdkentf aus M, Sehne oder Fasz, Schulter und Axilla
82.12↔	Fasziotomie der Hand	83.09.12↔	Fremdkentf aus M, Sehne oder Fasz, Oberarm und Ellb
82.19.00↔	Sonst Durchtrennung von Weichteilen der Hand, n.n.bez.	83.09.13↔	Fremdkentf aus Muskel, Sehne oder Fasz, Unterarm
82.19.10↔	So Durchtr v Weichteilen d Hand, Durchtr v Mn d Hand	83.09.14↔	Fremdkentf aus M, Sehne o Fasz, Bruw, Bauch und Rücken
82.19.99↔	Sonst Durchtrennung von Weichteilen der Hand, sonst	83.09.15↔	Fremdkentf aus M, Sehn o Fasz, Leist u Genreg u Gesäss
82.21↔	Exzision einer Läsion an einer Sehnnenscheide der Hand	83.09.16↔	Fremdkentf aus Muskel, Sehne oder Fasz, Untere Extrem
82.29↔	Exzision einer anderen Läsion an den Weichteilen der Hand	83.09.19↔	Fremdkentf aus Muskel, Sehne oder Fasz, And Lok
82.35.00↔	Sonstige Fasziektomie der Hand, n.n.bez.	83.09.90↔	Sonstige Inzision an den Weichteilen, Kopf und Hals
82.35.10↔	Fasziektomie der Hohlhand	83.09.91↔	Sonst Inzision an den Weichteilen, Schulter und Axilla
82.35.11↔	Fasziektomie der Hand und Finger mit Neurolyse	83.09.92↔	Sonst Inzision an den Weichteilen, Oberarm und Ellenbogen
82.35.12↔	Faszieekt d Hand und Fing m Neurolyse und Arteriolyse	83.09.93↔	Sonstige Inzision an den Weichteilen, Unterarm
82.35.13↔	Fasziektomie der Hand und Finger mit Arthrolyse	83.09.94↔	So Inzis an D Weichteilen, Bruw, Bauch und Rücken
82.35.99↔	Sonstige Fasziektomie der Hand, sonstige	83.09.95↔	So Inzis an D Weichteilen, Leist u Genreg u Gesäss

83.09.96↔	Sonstige Inzision an den Weichteilen, Untere Extremität	83.45.12↔	Sonstige Myektomie, Oberarm und Ellenbogen
83.09.97↔	Sonst Inzision an den Weichteilen, Andere Lokalisation	83.45.13↔	Sonstige Myektomie, Unterarm
83.09.99↔	Sonstige Inzision an den Weichteilen, sonstige	83.45.14↔	Sonstige Myektomie, Brustwand, Bauch und Rücken
83.14.00↔	Fasziotomie oder Aponeurotomie, n.n.bez.	83.45.15↔	Sonst Myektomie, Leisten- und Genitalregion und Gesäss
83.14.10↔	Fasziotomie oder Aponeurotomie, Kopf und Hals	83.45.16↔	Sonstige Myektomie, Untere Extremität
83.14.11↔	Fasziotomie oder Aponeurotomie, Schulter und Axilla	83.45.19↔	Sonstige Myektomie, Andere Lokalisation
83.14.12↔	Fasziotomie oder Aponeurotomie, Oberarm und Ellenbogen	83.45.99↔	Sonstige Myektomie, sonstige
83.14.13↔	Fasziotomie oder Aponeurotomie, Unterarm	83.65.00↔	Sonstige Naht an Muskel oder Faszie, n.n.bez.
83.14.14↔	Fasziotomie o Aponeurotomie, Brustwand, Bauch und Rücken	83.65.10↔	Sonstige Naht an Muskel oder Faszie, Kopf und Hals
83.14.15↔	Fasziotomie o Aponeurotomie, Leist u Genreg u Gesäss	83.65.11↔	Sonst Naht an Muskel oder Faszie, Schulter und Axilla
83.14.16↔	Fasziotomie oder Aponeurotomie, Untere Extremität	83.65.12↔	Sonst Naht an Muskel oder Faszie, Oberarm und Ellenbogen
83.14.19↔	Fasziotomie oder Aponeurotomie, Andere Lokalisation	83.65.13↔	Sonstige Naht an Muskel oder Faszie, Unterarm
83.14.99↔	Fasziotomie oder Aponeurotomie, sonstige	83.65.14↔	Sonst Naht an Muskel o Faszie, Brustwand, Bauch und Rücken
83.19.00↔	Sonstige Durchtrennung von Weichteilen, n.n.bez.	83.65.15↔	Sonstige Nht an M o Fasz, Leist und Genreg und Gesäss
83.19.10↔	Durchtrennung eines Muskels, Kopf und Hals	83.65.16↔	Sonstige Naht an Muskel oder Faszie, Untere Extremität
83.19.11↔	Durchtrennung eines Muskels, Schulter und Axilla	83.65.19↔	Sonst Naht an Muskel oder Faszie, Andere Lokalsiation
83.19.12↔	Durchtrennung eines Muskels, Oberarm und Ellenbogen	83.65.99↔	Sonstige Naht an Muskel oder Faszie, sonstige
83.19.13↔	Durchtrennung eines Muskels, Unterarm	83.72.00↔	Sehnenrückverlagerung, n.n.bez.
83.19.14↔	Durchtrennung eines Muskels, Bruw, Bauch und Rücken	83.72.10↔	Sehnenrückverlagerung, Kopf und Hals
83.19.15↔	Durchtr e Muskels, Leisten und Genreg und Gesäss	83.72.11↔	Sehnenrückverlagerung, Schulter und Axilla
83.19.16↔	Durchtrennung eines Muskels, Untere Extremität	83.72.12↔	Sehnenrückverlagerung, Oberarm und Ellenbogen
83.19.19↔	Durchtrennung eines Muskels, Andere Lokalisation	83.72.13↔	Sehnenrückverlagerung, Unterarm
83.19.20↔	Desins von Muskel, Sehne und Faszie, Kopf und Hals	83.72.14↔	Sehnenrückverlagerung, Brustwand, Bauch und Rücken
83.19.21↔	Desins von Muskel, Sehne und Fasz, Schulter und Axilla	83.72.15↔	Sehnenverkürzung, Leisten- und Genitalregion und Gesäss
83.19.22↔	Desins von Muskel, Sehne und Faszie, Oberarm und Ellb	83.72.16↔	Sehnenrückverlagerung, Untere Extremität
83.19.23↔	Desinsertion von Muskel, Sehne und Faszie, Unterarm	83.72.19↔	Sehnenrückverlagerung, Andere Lokalisation
83.19.24↔	Desins von M, Sehne und Fasz, Bruw, Bauch und Rücken	83.72.99↔	Sehnenrückverlagerung, sonstige
83.19.25↔	Desins von M, Sehn u Fasz, Leist u Genreg u Gesäss	83.77.00↔	Muskeltransfer oder -transplantation, n.n.bez.
83.19.26↔	Desins von Muskel, Sehne und Faszie, Untere Extremität	83.77.10↔	Muskeltransfer oder -transplantation, Kopf und Hals
83.19.29↔	Desins von Muskel, Sehne und Faszie, And Lokalisation	83.77.11↔	Muskeltransfer oder -transplantation, Schulter und Axilla
83.19.30↔	Lappenstieldurchtrennung nach Lappenpl, Kopf und Ha	83.77.12↔	Muskeltransfer oder -transplantation, Oberarm und Ellenbogen
83.19.31↔	Lappenstieldurcht nach Lappenpl, Schulter und Axilla	83.77.13↔	Muskeltransfer oder -transplantation, Unterarm
83.19.32↔	Lappenstieldurcht nach Lappenpl, Oberarm und Ellb	83.77.14↔	Mtransfer o transplantation, Bruw, Bauch und Rücken
83.19.33↔	Lappenstieldurchtrennung nach Lappenplastik, Unterarm	83.77.15↔	MTransf o Tx, Leist und Genreg und Gesäss
83.19.34↔	Lappenstieldurcht nach Lappenpl, Bruw, Bauch und Rücken	83.77.16↔	Muskeltransfer oder -transplantation, Untere Extremität
83.19.35↔	Lappenstieldurcht na Lappenpl, Leist u Genreg u Gesäss	83.77.19↔	Muskeltransfer oder -transplantation, Andere Lokalisation
83.19.36↔	Lappenstieldurchtrennung nach Lappenpl, Untere Extrem	83.77.99↔	Muskeltransfer oder -transplantation, sonstige
83.19.39↔	Lappenstieldurcht nach Lappenpl, And Lokalisation	83.82.00↔	Muskel- oder Faszientransplantation, n.n.bez.
83.19.90↔	Sonstige Durchtrennung von Weichteilen, Kopf und Hals	83.82.10↔	Faszientransplantation, Kopf und Hals
83.19.91↔	Sonst Durchtrennung von Weichteilen, Schulter und Axilla	83.82.11↔	Faszientransplantation, Schulter und Axilla
83.19.92↔	Sonst Durchtrennung von Weichteilen, Oberarm und Ellenbogen	83.82.12↔	Faszientransplantation, Oberarm und Ellenbogen
83.19.93↔	Sonstige Durchtrennung von Weichteilen, Unterarm	83.82.13↔	Faszientransplantation, Unterarm
83.19.94↔	So Durchtr von Weichteilen, Bruw, Bauch und Rücken	83.82.14↔	Faszientransplantation, Brustwand, Bauch und Rücken
83.19.95↔	So Durchtr von Weichteilen, Leist u Genreg u Gesäss	83.82.15↔	Fasztx, Leisten und Genitalregion und Gesäss
83.19.96↔	Sonst Durchtrennung von Weichteilen, Untere Extremität	83.82.16↔	Faszientransplantation, Untere Extremität
83.19.97↔	Sonst Durchtrennung von Weichteilen, Andere Lokalisation	83.82.19↔	Faszientransplantation, Andere Lokalisation
83.19.99↔	Sonstige Durchtrennung von Weichteilen, sonstige	83.82.20↔	Transplantation e lok M oder Faszlap, Kopf und Ha
83.21.00↔	Biopsie an den Weichteilen, n.n.bez.	83.82.21↔	Transplantation e lok M o Faszlap, Schult und Axilla
83.21.10↔	Biops an D Weicht, Perkut (Nad) Biops an D Weicht	83.82.22↔	Transplantation e lok M o Faszlap, Oberarm und Ellb
83.21.11↔	Offene Biopsie an den Weichteilen	83.82.23↔	Transplantation e lok Muskel oder Faszlap, Unterarm
83.21.20↔	Biopsie an den Weichteilen, Perkutane (Nadel-) Biop a Muskel	83.82.24↔	Tx e lok M o Faszlap, Bruw, Bauch und Rücken
83.21.21↔	Offene Biopsie am Muskel	83.82.25↔	Tx e lok M o Faszlap, Leist und Genreg und Gesäss
83.21.30↔	Biopsie an den Weichteilen, Biopsie an einem Schleimbeutel	83.82.26↔	Transplantation e lok M oder Faszlap, Untere Extrem
83.21.99↔	Biopsie an den Weichteilen, sonstige	83.82.29↔	Transplantation e lok Muskel oder Faszlap, And Lok
83.32.00↔	Exzision einer Läsion an einem Muskel, n.n.bez.	83.82.30↔	Transplantation e osteom o osteofasz Lp, Kopf und Ha
83.32.10↔	Exzision einer Läsion an einem Muskel, Kopf und Hals	83.82.31↔	Tx e osteom o osteofasz Lp, Schult und Axilla
83.32.11↔	Exzision einer Läsion an einem Muskel, Schulter und Arm	83.82.32↔	Transplantation e osteom o osteofasz Lp, Oba und Ellb
83.32.12↔	Exzision e Läsion an e Muskel, Bruw, Bauch und Rücken	83.82.33↔	Transplantation e osteom o osteofasz Lp, Unterarm
83.32.13↔	Exz e Läs an e Muskel, Leisten und Genreg und Gesäss	83.82.34↔	Tx e osteom o osteofasz Lp, Bruw, Bauch und Rücken
83.32.14↔	Exzision einer Läsion an einem Muskel, Untere Extremität	83.82.35↔	Tx e osteom o osteofasz Lp, Leist u Genreg u Gesäss
83.32.19↔	Exzision einer Läsion an einem Muskel, Andere Lokalisation	83.82.36↔	Transplantation e osteom o osteofasz Lp, Untere Extrem
83.32.99↔	Exzision einer Läsion an einem Muskel, sonstige	83.82.39↔	Transplantation e osteom o osteofasz Lp, And Lok
83.43.00↔	Exzision von Muskel od Faszie zur Transplantation, n.n.bez.	83.82.40↔	Tx e snst Lppntx m mkrvsk Anst aus M o Fsz, Kpf u H
83.43.10↔	Entnahme eines myokutanen Lappens zur Transplantation	83.82.41↔	Tx e snst Lppntx m mkrvsk Anst aus M o Fsz, Schlit u Axll
83.43.11↔	Entn e osteom o osteofasz Lp zur Transplantation	83.82.42↔	Tx e snst Lppntx m mkrvsk Anst aus M o Fsz, Ob u Ellb
83.43.12↔	Entn e sonst Lappentx m mikrovask Anast aus M o Fasz	83.82.43↔	Tx e snst Lppntx m mkrvsk Anst aus M o Fsz, Unt
83.43.99↔	Exzision von Muskel oder Faszie zur Transplantation, sonst	83.82.44↔	Tx e so Lppntx m mkrvsk Anst aus M o Fsz, Brw, Bauch u Rückn
83.45.00↔	Sonstige Myektomie, n.n.bez.	83.82.45↔	Tx e so Lppntx m mkrvsk Anst aus M o Fsz, Leist u Gnrg u Gsäß
83.45.10↔	Sonstige Myektomie, Kopf und Hals		
83.45.11↔	Sonstige Myektomie, Schulter und Axilla		

83.82.46↔	Tx e snst Lppntx m mkrvsk Anst aus M o Fsz, Unt Extrm	83.88.46↔	Tenodese, Untere Extremität
83.82.47↔	Tx e snst Lppntx m mkrvsk Anst aus M o Fsz, And Lk	83.88.49↔	Tenodese, Andere Lokalisation
83.82.99↔	Muskel- oder Faszientransplantation, sonstige	83.88.90↔	Sonst plastische Operationen an der Sehne, Kopf und Hals
83.85.00↔	Sonstige Längenänderung an Muskel oder Sehne, n.n.bez.	83.88.91↔	Sonstige plastische Op an d Sehne, Schulter und Axilla
83.85.10↔	Verlängerung von Muskel oder Sehne, Kopf und Hals	83.88.92↔	Sonstige plastische Op an d Sehne, Oba und Ellb
83.85.11↔	Verlängerung von Muskel oder Sehne, Schulter und Axilla	83.88.93↔	Sonstige plastische Operationen an der Sehne, Unterarm
83.85.12↔	Verlängerung von Muskel oder Sehne, Oberarm und Ellb	83.88.94↔	Sonstige Plast Op an d Sehne, Bruw, Bauch und Rücken
83.85.13↔	Verlängerung von Muskel oder Sehne, Unterarm	83.88.95↔	So Plast Op an d Sehn, Leist und Genreg und Gesäß
83.85.14↔	Verlängerung von M oder Sehne, Bruw, Bauch und Rücken	83.88.96↔	Sonst plastische Operationen an der Sehne, Untere Extremität
83.85.15↔	Verlängerung von M o Sehn, Leist und Genreg und Gesäß	83.88.97↔	Sonstige plastische Operationen an d Sehne, And Lok
83.85.16↔	Verlängerung von Muskel oder Sehne, Untere Extremität	83.88.99↔	Sonstige plastische Operationen an der Sehne, sonstige
83.85.19↔	Verlängerung von Muskel oder Sehne, Andere Lokalisation	83.89.00↔	Sonstige plastische Operationen an der Faszie, n.n.bez.
83.85.20↔	Verkürzung von Muskel oder Sehne, Kopf und Hals	83.89.10↔	Verlängerung, Verkürzung und Dopp e Fasz, Kopf und Ha
83.85.21↔	Verkürzung von Muskel oder Sehne, Schulter und Axilla	83.89.11↔	Verlängerung, Verk u Dopp e Fasz, Schult u Axilla
83.85.22↔	Verkürzung von Muskel oder Sehne, Oberarm und Ellb	83.89.12↔	Verlängerung, Verkürzung und Dopp e Fasz, Oba und Ellb
83.85.23↔	Verkürzung von Muskel oder Sehne, Unterarm	83.89.13↔	Verlängerung, Verkürzung und Dopp e Faszie, Unterarm
83.85.24↔	Verkürzung von M oder Sehne, Bruw, Bauch und Rücken	83.89.14↔	Verlängerung, Verk u Dopp e Fasz, Bruw, Bauch u Rücken
83.85.25↔	Verkürzung von M o Sehne, Leist und Genreg und Gesäß	83.89.15↔	Verl, Verk u Dopp e Fasz, Leist u Genreg u Gesäß
83.85.26↔	Verkürzung von Muskel oder Sehne, Untere Extremität	83.89.16↔	Verlängerung, Verkürzung u Dopp e Fasz, Untere Extrem
83.85.29↔	Verkürzung von Muskel oder Sehne, Andere Lokalisation	83.89.19↔	Verlängerung, Verkürzung und Dopp e Fasz, And Lok
83.85.99↔	Sonstige Längenänderung an Muskel oder Sehne, sonstige	83.89.20↔	Deckung eines Defektes an einer Faszie, Kopf und Hals
83.87.00↔	Sonstige plastische Operationen am Muskel, n.n.bez.	83.89.21↔	Deckung eines Def an einer Faszie, Schulter und Axilla
83.87.10↔	Muskelplastik, Kopf und Hals	83.89.22↔	Deckung e Def an einer Faszie, Oberarm und Ellenbogen
83.87.11↔	Muskelplastik, Schulter und Axilla	83.89.23↔	Deckung eines Defektes an einer Faszie, Unterarm
83.87.12↔	Muskelplastik, Oberarm und Ellenbogen	83.89.24↔	Deckung e Def an einer Faszie, Bruw, Bauch und Rücken
83.87.13↔	Muskelplastik, Unterarm	83.89.25↔	Deckung e Def an e Fasz, Leisten und Genreg und Gesäß
83.87.14↔	Muskelplastik, Brustwand, Bauch und Rücken	83.89.26↔	Deckung eines Def an einer Faszie, Untere Extremität
83.87.15↔	Muskelplastik, Leisten- und Genitalregion und Gesäß	83.89.29↔	Deckung eines Def an einer Faszie, And Lokalisation
83.87.16↔	Muskelplastik, Untere Extremität	83.89.90↔	Sonst plastische Operationen an der Faszie, Kopf und Hals
83.87.19↔	Muskelplastik, Andere Lokalisation	83.89.91↔	Sonstige plastische Op an d Fasz, Schulter und Axilla
83.87.90↔	Sonst plastische Operationen am Muskel, Kopf und Hals	83.89.92↔	Sonstige plastische Op an d Fasz, Oba und Ellb
83.87.91↔	Sonst plastische Operationen am Muskel, Schulter und Axilla	83.89.93↔	Sonstige plastische Operationen an der Faszie, Unterarm
83.87.92↔	Sonstige plastische Operationen a M, Oberarm und Ellb	83.89.94↔	Sonstige Plast Op an d Fasz, Bruw, Bauch und Rücken
83.87.93↔	Sonstige plastische Operationen am Muskel, Unterarm	83.89.95↔	So Plast Op an d Fasz, Leist und Genreg und Gesäß
83.87.94↔	Sonstige plastische Op a M, Bruw, Bauch und Rücken	83.89.96↔	Sonst plastische Operationen an der Faszie, Untere Extremität
83.87.95↔	Sonstige Plast Op a M, Leist und Genreg und Gesäß	83.89.97↔	Sonstige plastische Operationen an d Fasz, And Lok
83.87.96↔	Sonst plastische Operationen am Muskel, Untere Extremität	83.89.99↔	Sonstige plastische Operationen an der Faszie, sonstige
83.87.97↔	Sonstige plastische Operationen a Muskel, And Lok	83.91.00↔	Lös von Adhäs von M, Sehne, Fasz und Bursa, n.n.bez.
83.87.99↔	Sonstige plastische Operationen am Muskel, sonstige	83.91.10↔	Lös von Adhäs von M, Sehn, Fasz u Bursa, Kopf u Ha
83.88.00↔	Sonstige plastische Operationen an der Sehne, n.n.bez.	83.91.11↔	Lös v Adhäs v M, Sehn, Fasz u Bursa, Schult u Axilla
83.88.10↔	Augmentation einer Sehne, Kopf und Hals	83.91.12↔	Lös von Adhäs von M, Sehn, Fasz u Bursa, Oba u Ellb
83.88.11↔	Augmentation einer Sehne, Schulter und Axilla	83.91.13↔	Lös von Adhäs von M, Sehne, Fasz und Bursa, Unterarm
83.88.12↔	Augmentation einer Sehne, Oberarm und Ellenbogen	83.91.14↔	Lös v Adhäs v M, Shn, Fsz u Brs, Brw, Bauch u Rückn
83.88.13↔	Augmentation einer Sehne, Unterarm	83.91.15↔	Lös v Adhäs v M, Shn, Fsz u Brs, Leist u Gnrg u Gsäß
83.88.14↔	Augmentation einer Sehne, Brustwand, Bauch und Rücken	83.91.16↔	Lös von Adhäs von M, Sehn, Fasz u Bursa, Unt Extremit
83.88.15↔	Augm einer Sehne, Leisten und Genitalregion und Gesäß	83.91.19↔	Lös von Adhäs von M, Sehne, Fasz und Bursa, And Lok
83.88.16↔	Augmentation einer Sehne, Untere Extremität	83.91.99↔	Lös von Adhäs von M, Sehne, Fasz und Bursa, sonstige
83.88.19↔	Augmentation einer Sehne, Andere Lokalisation	84.00↔	Amputation an der oberen Extremität, n.n.bez.
83.88.20↔	Sehnenersatzplastik, Kopf und Hals	84.01↔	Amput und Exartikulation an e Finger (ausgen a Daum)
83.88.21↔	Sehnenersatzplastik, Schulter und Axilla	84.02↔	Amputation und Exartikulation am Daumen
83.88.22↔	Sehnenersatzplastik, Oberarm und Ellenbogen	84.03.00↔	Hand-Amputation, n.n.bez.
83.88.23↔	Sehnenersatzplastik, Unterarm	84.03.10↔	Komplette Hand-Amputation an Handwurzel oder Mittelhand
83.88.24↔	Sehnenersatzplastik, Brustwand, Bauch und Rücken	84.03.99↔	Hand-Amputation, sonstige
83.88.25↔	Sehnenersatzplastik, Leisten und Genreg und Gesäß	84.04↔	Handgelenks-Exartikulation
83.88.26↔	Sehnenersatzplastik, Untere Extremität	84.05↔	Vorderarm-Amputation
83.88.29↔	Sehnenersatzplastik, Andere Lokalisation	84.06↔	Ellbogen-Exartikulation
83.88.30↔	Schaffung eines Sehnenstransplantatlagers, Kopf und Hals	84.07↔	Oberarm-Amputation
83.88.31↔	Schaffung e Sehntxlag, Schult und Axilla	84.08↔	Schultergelenk-Exartikulation
83.88.32↔	Schaffung e Sehnenstransplantatlagers, Oberarm und Ellb	84.09↔	Interthorakoskapuläre Amputation
83.88.33↔	Schaffung eines Sehnenstransplantatlagers, Unterarm	84.10↔	Amputation der unteren Extremität, n.n.bez.
83.88.34↔	Schaffung e Sehntxlag, Bruw, Bauch und Rücken	84.11↔	Zehenamputation
83.88.35↔	Schaffung e Sehntxlag, Leist und Genreg und Gesäß	84.12↔	Amputation durch Fuss
83.88.36↔	Schaffung e Sehnenstransplantatlagers, Untere Extrem	84.13↔	Exartikulation im Sprunggelenk
83.88.39↔	Schaffung e Sehnenstransplantatlagers, And Lokalisation	84.14↔	Transmalleoläre Amputation im Sprunggelenk
83.88.40↔	Tenodese, Kopf und Hals	84.15↔	Sonstige Unterschenkel-Amputation
83.88.41↔	Tenodese, Schulter und Axilla	84.16↔	Knie-Exartikulation
83.88.42↔	Tenodese, Oberarm und Ellenbogen	84.17↔	Oberschenkel-Amputation
83.88.43↔	Tenodese, Unterarm	84.18↔	Hüft-Exartikulation
83.88.44↔	Tenodese, Brustwand, Bauch und Rücken	84.19↔	Abdominopelvine Amputation
83.88.45↔	Tenodese, Leisten- und Genitalregion und Gesäß	84.3x.00↔	Revision eines Amputationsstumpfes, n.n.bez.

84.3x.10↔	Rev eines Amputationsstumpfes, Schulter- und Oberarmregion	85.89.00↔	Sonstige Mammoplastik, n.n.bez.
84.3x.11↔	Revision eines Amputationsstumpfes, Unterarmregion	85.89.10↔	Mammoplastik mit freiem Haut-Muskel-Transplantat
84.3x.12↔	Revision eines Amputationsstumpfes, Handregion	85.89.11↔	Mammopl m gestielt HautMTx (myokut Lp), oh Prothimpl
84.3x.13↔	Revision eines Amputationsstumpfes, Untere Extremität	85.89.12↔	Mammopl m gestielt HautMTx (myokut Lp), m Prothimpl
84.3x.19↔	Revision eines Amputationsstumpfes, Andere Lokalisation	85.89.13↔	Mammoplastik mit Omentumlappen
84.3x.99↔	Revision eines Amputationsstumpfes, sonstige	85.89.99↔	Sonstige Mammoplastik, sonstige
84.91↔	Amputation, n.n.bez.	85.93↔	Revision eines Mammaimplantats
85.0x.00↔	Inzision an der Mamma, n.n.bez.	85.94↔	Entfernen eines Mammaimplantats
85.0x.10↔	Inzis an d Mamma mit Durchtr d Kapsel b Mammprothese	85.95↔	Einsetzen eines Gewebeexpanders in die Mamma
85.0x.11↔	Inzision an der Mamma, ohne weitere Massnahmen	86.21↔	Exzision von Pilonidalzyste oder Sinus pilonidalis
85.0x.99↔	Inzision an der Mamma, sonstige	86.25.00↔	Dermabrasion, n.n.bez.
85.12↔	Offene Biopsie an der Mamma	86.25.10↔	Kleinflächige Dermabrasion
85.20↔	Exzision oder Destruktion von Mammagewebe, n.n.bez.	86.25.20↔	Großflächige Dermabrasion
85.21.00↔	Lokale Exzision einer Läsion an der Mamma, n.n.bez.	86.25.99↔	Dermabrasion, sonstige
85.21.10↔	Lok Exz e Läs an d Mamma, ohne axilläre Lymphknt	86.27↔	Débridement an Nagel, Nagelbett oder Nagelfalz
85.21.11↔	Lok Exz e Läs an d Mamma, mit axillärer Lymphknt	86.4x.00↔	Radikale Exzision einer Hautläsion, n.n.bez.
85.21.99↔	Lokale Exzision einer Läsion an der Mamma, Sonstige	86.4x.10↔	Radikale Exz e Hautläs a Kopf mit histgr Kontrolle
85.22.00↔	Quadrantenresektion der Mamma, n.n.bez.	86.4x.11↔	Radikale Exz e Hautläs d Halses mit histgr Kontrolle
85.22.10↔	Quadrantenres der Mamma, ohne axilläre Lymphadenektomie	86.4x.13↔	Rad Exz e Hautläs an Unterarm und Hand m histgr Kontr
85.22.11↔	Quadrantenres der Mamma, m axillärer Lymphadenektomie	86.4x.17↔	Rd Exz e Hautläs an Leist u Gnrng u Gsäß m histgr Kntr
85.22.99↔	Quadrantenresektion der Mamma, Sonstige	86.4x.18↔	Radikale Exz e Hautläs d unteren Extrem m histgr Kontr
85.23.00↔	Subtotale Mastektomie, n.n.bez.	86.4x.19↔	Radikale Exz e Hautläs and Lok mit histgr Kontr
85.23.10↔	Subtotale Mastektomie, ohne axilläre Lymphadenektomie	86.4x.20↔	Rad Exz e Hautläs a Kopf m Tx o Transp von Haut
85.23.11↔	Subtotale Mastektomie, mit axillärer Lymphadenektomie	86.4x.21↔	Rad Exz e Hautläs d Halses m Tx o Transp von Haut
85.23.12↔	Subtotale Mastekt b Gynäkomastie, oh axilläre Lymphknt	86.4x.22↔	Rd Exz e Hautläs an Schl u Axll m Tx o Trnsp v Haut
85.23.13↔	Subtotale Mastekt b Gynäkomastie, m axillärer Lymphknt	86.4x.23↔	Rad Exz e Hautläs an Oba u Ellb m Tx o Transp von Haut
85.23.99↔	Subtotale Mastektomie, sonstige	86.4x.24↔	Rad Exz e Hautläs d Unterarmes m Tx o Transp von Haut
85.24↔	Exzision von ektopischem Mammagewebe	86.4x.25↔	Rad Exz e Hautläs d Hand m Tx o Transp von Haut
85.25↔	Exzision einer Brustwarze	86.4x.26↔	Rd Exz e Hautläs an Brw u Rückn m Tx o Trnsp v Haut
85.31↔	Einseitige Mammareduktionsplastik	86.4x.27↔	Rad Exz e Hautläs an d Bauchreg m Tx o Transp von Haut
85.32↔	Beidseitige Mammareduktionsplastik	86.4x.28↔	Rd Exz e Hautläs d Leist u Gnrng m Tx o Trnsp v Haut
85.33↔	Eins subkutane Mastektomie mit glz Prothesenimplantat	86.4x.29↔	Rad Exz e Hautläs and Lok m Tx o Transp von Haut
85.34↔	Sonstige einseitige subkutane Mastektomie	86.4x.2a↔	Rad Exz e Hautläs a Gesäß m Tx o Transp von Haut
85.35↔	Bds subkutane Mastektomie mit glz Prothesenimplantat	86.4x.2b↔	Rad Exz e Hautläs d unt Extrem m Tx o Transp von Haut
85.36↔	Sonstige beidseitige subkutane Mastektomie	86.4x.30↔	Mkrg Chr a Schnllschntt (Mhs' Mcrgprhc Srgry)
85.41↔	Einseitige einfache Mastektomie	86.4x.31↔	Mkrg Chr a Prffnschntt (3DHstglie n Tübngr Mthd)
85.42↔	Beidseitige einfache Mastektomie	86.4x.99↔	Radikale Exzision einer Hautläsion, sonstige
85.43↔	Einseitige modifizierte radikale Mastektomie	86.60↔	Freies Hauttransplantat, n.n.bez.
85.44↔	Beidseitige modifizierte radikale Mastektomie	86.61.00↔	Vollhauttransplantat an die Hand, n.n.bez.
85.45.00↔	Einseitige radikale Mastektomie, n.n.bez.	86.61.10↔	Kleinflächiges Vollhauttransplantat an die Hand
85.45.10↔	Ens Rd Mstkt oh Brstwndteilrsktion, oh Lymphknt	86.61.20↔	Großflächiges Vollhauttransplantat an die Hand
85.45.11↔	Ens Rd Mstkt m Brstwndteilrsktion, oh Lymphknt	86.61.99↔	Vollhauttransplantat an die Hand, sonstige
85.45.12↔	Ens Rd Mstkt oh Brstwndteilrsktion, m Lymphknt	86.62.00↔	Sonstiges Hauttransplantat an die Hand, n.n.bez.
85.45.13↔	Eins Rad Mastekt m Brustwandteilresektion, m Lymphknt	86.62.10↔	Kleinflächiges Spalthauttransplantat an die Hand
85.45.99↔	Einseitige radikale Mastektomie, sonstige	86.62.20↔	Großflächiges Spalthauttransplantat an die Hand
85.46↔	Beidseitige radikale Mastektomie	86.62.99↔	Sonstiges Hauttransplantat an die Hand, sonstiges
85.47↔	Einseitige erweiterte radikale Mastektomie	86.63.00↔	Vollhauttransplantat an andere Lokalisationen, n.n.bez.
85.48↔	Beidseitige erweiterte radikale Mastektomie	86.63.10↔	Kleinfl Vollhaut an D Kopf (auss Lip und Mund)
85.50↔	Augmentationsmammoplastik, n.n.bez.	86.63.11↔	Kleinflächiges Vollhauttransplantat an den Hals
85.51↔	Einseitige intramammäre Injektion zur Augmentation	86.63.12↔	Kleinflächiges Vollhauttransplantat an Schulter und Oberarm
85.52↔	Beidseitige intramammäre Injektion zur Augmentation	86.63.13↔	Kleinflächiges Vollhauttransplantat an den Unterarm
85.53.00↔	Einseitige Prothesenimplantation an der Mamma, n.n.bez.	86.63.15↔	Kleinfl Vollhauttransplantat an Bruw, Bauch und Rücken
85.53.10↔	Einseit Prothesenimpl an der Mamma, nach Mastektomie	86.63.16↔	Kleinfl Vollhauttransplantat an d Leisten und Genreg
85.53.99↔	Einseitige Prothesenimplantation an der Mamma, sonstige	86.63.17↔	Kleinflächiges Vollhauttransplantat an das Gesäß
85.54.00↔	Beidseitige Prothesenimplantation an der Mamma, n.n.bez.	86.63.18↔	Kleinfl Vollhauttransplantat an Os und Unterschenkel
85.54.10↔	Beidseitige Prothesenimpl an der Mamma, nach Mastektomie	86.63.19↔	Kleinflächiges Vollhauttransplantat an andere Lokalisation
85.54.99↔	Beidseitige Prothesenimplantation an der Mamma, sonst	86.63.1a↔	Kleinflächiges Vollhauttransplantat an den Fuß
85.6↔	Mastopexie	86.63.20↔	Groß Vollhaut an D Kopf (auss Lip und Mund)
85.82↔	Spalthauttransplantat an die Mamma	86.63.21↔	Großflächiges Vollhauttransplantat an den Hals
85.83↔	Vollhauttransplantat an die Mamma	86.63.22↔	Großflächiges Vollhauttransplantat an Schulter und Oberarm
85.84↔	Mammarekonstruktion mit gestieltem Hautlappen	86.63.23↔	Großflächiges Vollhauttransplantat an den Unterarm
85.85↔	Mammarekonstruktion mit gestielten Muskellappen	86.63.25↔	Groß Vollhauttransplantat an Bruw, Bauch und Rücken
85.86↔	Transplantation einer Brustwarze	86.63.26↔	Groß Vollhauttransplantat an d Leisten und Genreg
85.87.00↔	Sonstige Operation an der Brustwarze, n.n.bez.	86.63.27↔	Großflächiges Vollhauttransplantat an das Gesäß
85.87.10↔	Naht an der Brustwarze (nach Verletzung)	86.63.28↔	Groß Vollhauttransplantat an Os und Unterschenkel
85.87.11↔	Plastische Rekonstruktion d Brustwarz d Hauttx	86.63.29↔	Großflächiges Vollhauttransplantat an andere Lokalisation
85.87.12↔	Plastische Rekonstruktion der Brustwarze durch Tätowierung	86.63.2a↔	Großflächiges Vollhauttransplantat an den Fuß
85.87.13↔	Chirurgische Eversion einer invertierten Brustwarze	86.63.99↔	Vollhauttransplantat an andere Lokalisationen, sonstige
85.87.14↔	Plastische Rek eines Warzenhofes (durch Tätowierung)	86.65.00↔	Heterologe Hauttransplantation, n.n.bez.
85.87.99↔	Sonstige Operation an der Brustwarze, sonstige	86.65.10↔	Kleinflächige heterologe Hauttx an D Kopf

86.65.11↔	Kleinflächige heterologe Hauttransplantation an den Hals	86.69.17↔	Klfl Spalthauttransplantation an d Leisten und Genreg
86.65.12↔	Kleinflächige heterol Hauttx an Schulter und Oberarm	86.69.18↔	Klfl Spalthauttransplantation an Os und Unterschenkel
86.65.13↔	Kleinflächige heterologe Hauttransplantation an den Unterarm	86.69.19↔	Kleinfl Spalthauttransplantation an andere Lokalisation
86.65.14↔	Kleinflächige heterologe Hauttransplantation an die Hand	86.69.1a↔	Kleinflächige Spalthauttransplantation an den Fuß
86.65.15↔	Kleinflächige heterologe Hauttx an Bruw und Rücken	86.69.20↔	Grofl Spalthauttx an D Kopf (auss Lip und Mund)
86.65.16↔	Kleinfl heterologe Hauttransplantation an die Bauchregion	86.69.21↔	Großflächige Spalthauttransplantation an den Hals
86.65.17↔	Kleinflächige heterologe Hauttx an d untere Extrem	86.69.22↔	Großfl Spalthauttransplantation an Schulter u Oberarm
86.65.19↔	Kleinflächige heterologe Hauttx an And Lokalisation	86.69.23↔	Großflächige Spalthauttransplantation an den Unterarm
86.65.20↔	Großflächige heterologe Hauttransplantation an den Kopf	86.69.24↔	Großflächige Spalthauttransplantation an die Hand
86.65.21↔	Großflächige heterologe Hauttransplantation an den Hals	86.69.25↔	Großfl Spalthauttransplantation an Brustwand und Rücken
86.65.22↔	Grofl heterologe Hauttx an Schulter und Oberarm	86.69.26↔	Großflächige Spalthauttransplantation an die Bauchregion
86.65.23↔	Großflächige heterologe Hauttransplantation an den Unterarm	86.69.27↔	Grofl Spalthauttransplantation an d Leist und Genreg
86.65.24↔	Großflächige heterologe Hauttransplantation an die Hand	86.69.28↔	Großflächige Spalthauttransplantation an das Gesäß
86.65.25↔	Grofl heterologe Hauttx an Bruw und Rücken	86.69.29↔	Großflächige Spalthauttransplantation an andere Lokalisation
86.65.26↔	Großflächige heterologe Hauttransplantation an Bauchregion	86.69.2a↔	Grofl Spalthauttransplantation an Os und Unterschenkel
86.65.27↔	Grofl heterologe Hauttx an d untere Extrem	86.69.2b↔	Großflächige Spalthauttransplantation an den Fuß
86.65.29↔	Grofl heterologe Hauttx an And Lokalisation	86.69.99↔	Sonst Hauttransplantation an andere Lokalisationen, sonst
86.65.30↔	Transplantation von Schweinehaut	86.70↔	Gestielte oder freie Lappen, n.n.bez.
86.65.40↔	Prm Hautrstz d zweischchtgs DrmsEpdrmsErstzmtrial	86.71↔	Harauspräp und Vorbereiten von gestielt oder fr Lappen
86.65.99↔	Heterologe Hauttransplantation, sonstige	86.72↔	Verschiebung eines gestielten Lappens
86.66.00↔	Homologe Hauttransplantation, n.n.bez.	86.73.00↔	Anbr von gestieltem oder fr Lappen an d Hand, n.n.bez.
86.66.10↔	Kleinflächige homologe Hauttransplantation an den Kopf	86.73.10↔	Kleinflächige Dehnungsplastik an die Hand
86.66.11↔	Kleinflächige homologe Hauttransplantation an den Hals	86.73.11↔	Kleinflächige Verschiebe-Rotationsplastik an die Hand
86.66.12↔	Kleinflächige homologe Hauttx an Schulter und Oberarm	86.73.12↔	Kleinflächige Transpositionsplastik an die Hand
86.66.13↔	Kleinflächige homologe Hauttransplantation an den Unterarm	86.73.13↔	Kleinflächige Insellappenplastik an die Hand
86.66.14↔	Kleinflächige homologe Hauttransplantation an die Hand	86.73.14↔	Kleinflächige Z-Plastik an die Hand
86.66.15↔	Kleinflächige homologe Hauttx an Bruw und Rücken	86.73.20↔	Großflächige Dehnungsplastik an die Hand
86.66.16↔	Kleinfl homologe Hauttransplantation an die Bauchregion	86.73.21↔	Großflächige Verschiebe-Rotationsplastik an die Hand
86.66.17↔	Kleinflächige homologe Hauttx an d untere Extrem	86.73.22↔	Großflächige Transpositionsplastik an die Hand
86.66.19↔	Kleinflächige homologe Hauttx an And Lokalisation	86.73.23↔	Großflächige Insellappenplastik an die Hand
86.66.20↔	Großflächige homologe Hauttransplantation an den Kopf	86.73.24↔	Großflächige Z-Plastik an die Hand
86.66.21↔	Großflächige homologe Hauttransplantation an den Hals	86.73.29↔	Sonstige lokale Lappenplastik an die Hand
86.66.22↔	Grofl homologe Hauttx an Schulter und Oberarm	86.73.30↔	Anbr von fr Lappen mit mikrovasculärer Anast an d Hand
86.66.23↔	Großflächige homologe Hauttransplantation an den Unterarm	86.73.40↔	Anbr von gestielt reg o gestielt Fernl an d Hand
86.66.24↔	Großflächige homologe Hauttransplantation an die Hand	86.73.80↔	Komb plastische Eingriffe an Haut und Unterhaut der Hand
86.66.25↔	Grofl homologe Hauttransplantation an Bruw und Rücken	86.73.99↔	Anbr von gestielten oder fr Lappen an d Hand, sonstige
86.66.26↔	Großflächige homologe Hauttransplantation an die Bauchregion	86.74.00↔	Anbr von gestielt oder fr Lappen an And Lok, n.n.bez.
86.66.27↔	Grofl homologe Hauttransplantation an d untere Extrem	86.74.10↔	Kleinflächige Dehnungsplastik am Kopf (außer Lippe und Mund)
86.66.29↔	Großfl homologe Hauttransplantation an andere Lokalisation	86.74.11↔	Kleinflächige Dehnungsplastik am Hals
86.66.99↔	Homologe Hauttransplantation, sonstige	86.74.12↔	Kleinflächige Dehnungsplastik an Schulter und Oberarm
86.67.00↔	Haut-Regenerationsgraft, n.n.bez.	86.74.13↔	Kleinflächige Dehnungsplastik am Unterarm
86.67.10↔	Kleinfl temporäres HautRegenerationsgraft an D Kopf	86.74.14↔	Kleinflächige Dehnungsplastik an Brustwand und Rücken
86.67.11↔	Kleinfl temporäres Haut-Regenerationsgraft an den Hals	86.74.15↔	Kleinflächige Dehnungsplastik an der Bauchregion
86.67.12↔	Kleinfl temporäres HautRegenergraft an Schult und Oba	86.74.16↔	Kleinfl Dehnungsplastik an der Leisten- u Genitalregion
86.67.13↔	Kleinfl temporäres HautRegenergraft an D Unterarm	86.74.17↔	Kleinflächige Dehnungsplastik am Gesäß
86.67.14↔	Kleinfl temporäres Haut-Regenerationsgraft an die Hand	86.74.18↔	Kleinfl Dehnungsplastik an Oberschenkel und Unterschenkel
86.67.15↔	Kleinfl temp HautRegenergraft an Bruw und Rücken	86.74.19↔	Kleinflächige Dehnungsplastik, an andere Lokalisationen
86.67.16↔	Kleinfl temporäres HautRegenergraft an d Bauchreg	86.74.1a↔	Kleinflächige Dehnungsplastik am Fuß
86.67.17↔	Kleinfl temp HautRegenergraft an d untere Extrem	86.74.20↔	Klfl VerschiebeRotationspl a Kopf (auss Lip und Mund)
86.67.19↔	Kleinfl temporäres HautRegenerationsgraft an And Lok	86.74.21↔	Kleinflächige Verschiebe-Rotationsplastik am Hals
86.67.20↔	Grofl temporäres HautRegenerationsgraft an D Kopf	86.74.22↔	Klfl VerschiebeRotationsplastik an Schulter und Oba
86.67.21↔	Großflächiges temporäres Haut-Regenerationsgraft an den Hals	86.74.23↔	Kleinflächige Verschiebe-Rotationsplastik am Unterarm
86.67.22↔	Grofl temporäres HautRegenergraft an Schulter und Oba	86.74.25↔	Klfl VerschiebeRotationsplastik an Bruw und Rücken
86.67.23↔	Großfl temporäres Haut-Regenerationsgraft an den Unterarm	86.74.26↔	Kleinflächige Verschiebe-Rotationsplastik an der Bauchregion
86.67.24↔	Großflächiges temporäres Haut-Regenerationsgraft an die Hand	86.74.27↔	Klfl VerschiebeRotationspl an d Leist und Genreg
86.67.25↔	Grofl temporäres HautRegenergraft an Bruw und Rücken	86.74.28↔	Kleinflächige Verschiebe-Rotationsplastik am Gesäß
86.67.26↔	Grofl temporäres HautRegenerationsgraft an d Bauchreg	86.74.29↔	Klfl VerschiebeRotationsplastik, an And Lok
86.67.27↔	Grofl temporäres HautRegenergraft an d untere Extrem	86.74.2a↔	Klfl VerschiebeRotationspl an Os und Unterschenkel
86.67.29↔	Grofl temporäres HautRegenerationsgraft an And Lok	86.74.2b↔	Kleinflächige Verschiebe-Rotationsplastik am Fuß
86.67.30↔	Permanenter Hautersatz durch Epidermisersatzmaterial	86.74.30↔	Klfl Transpositionsplastik a Kopf (auss Lip und Mund)
86.67.31↔	Permanenter Hautersatz durch Dermisersatzmaterial	86.74.31↔	Kleinflächige Transpositionsplastik am Hals
86.67.99↔	Haut-Regenerationsgraft, sonstige	86.74.32↔	Kleinflächige Transpositionsplastik an Schulter und Oberarm
86.69.00↔	Sonst Hauttransplantation an andere Lokalisationen, n.n.bez.	86.74.33↔	Kleinflächige Transpositionsplastik am Unterarm
86.69.10↔	Klfl Spalthauttx an D Kopf (auss Lip und Mund)	86.74.34↔	Kleinflächige Transpositionsplastik an Brustwand und Rücken
86.69.11↔	Kleinflächige Spalthauttransplantation an den Hals	86.74.35↔	Kleinflächige Transpositionsplastik an der Bauchregion
86.69.12↔	Kleinfl Spalthauttransplantation an Schulter u Oberarm	86.74.36↔	Klfl Transpositionsplastik an d Leisten und Genreg
86.69.13↔	Kleinflächige Spalthauttransplantation an den Unterarm	86.74.37↔	Kleinflächige Transpositionsplastik am Gesäß
86.69.14↔	Kleinflächige Spalthauttransplantation an die Hand	86.74.38↔	Klfl Transpositionsplastik an Os und Unterschenkel
86.69.15↔	Kleinfl Spalthauttransplantation an Brustwand und Rücken	86.74.39↔	Kleinfl Transpositionsplastik, an andere Lokalisationen
86.69.16↔	Kleinflächige Spalthauttransplantation an der Bauchregion	86.74.3a↔	Kleinflächige Transpositionsplastik am Fuß

86.74.40↔	Kleinfl Insellappenplastik am Kopf (außer Lippe und Mund)	86.76.42↔	Großflächige Insellappenplastik an Schulter und Oberarm
86.74.41↔	Kleinflächige Insellappenplastik am Hals	86.76.43↔	Großflächige Insellappenplastik am Unterarm
86.74.42↔	Kleinflächige Insellappenplastik an Schulter und Oberarm	86.76.44↔	Großflächige Insellappenplastik an Brustwand und Rücken
86.74.43↔	Kleinflächige Insellappenplastik am Unterarm	86.76.45↔	Großflächige Insellappenplastik an der Bauchregion
86.74.44↔	Kleinflächige Insellappenplastik an Brustwand und Rücken	86.76.46↔	Großfl Insellappenplastik an d Leisten und Genreg
86.74.45↔	Kleinflächige Insellappenplastik an der Bauchregion	86.76.47↔	Großflächige Insellappenplastik am Gesäß
86.74.46↔	Kleinflächige Insellappl an d Leisten und Genreg	86.76.48↔	Groß Insellappl an Oberschenkel und Unterschenkel
86.74.47↔	Kleinflächige Insellappenplastik am Gesäß	86.76.49↔	Großflächige Insellappenplastik, an andere Lokalisationen
86.74.48↔	Klfl Insellappl an Oberschenkel und Unterschenkel	86.76.4a↔	Großflächige Insellappenplastik am Fuß
86.74.49↔	Kleinflächige Insellappenplastik, an andere Lokalisationen	86.76.50↔	Großflächige Z-Plastik am Kopf (außer Lippe und Mund)
86.74.4a↔	Kleinflächige Insellappenplastik am Fuß	86.76.51↔	Großflächige Z-Plastik am Hals
86.74.50↔	Kleinflächige Z-Plastik am Kopf (außer Lippe und Mund)	86.76.52↔	Großflächige Z-Plastik an Schulter und Oberarm
86.74.51↔	Kleinflächige Z-Plastik am Hals	86.76.53↔	Großflächige Z-Plastik am Unterarm
86.74.52↔	Kleinflächige Z-Plastik an Schulter und Oberarm	86.76.54↔	Großflächige Z-Plastik an Brustwand und Rücken
86.74.53↔	Kleinflächige Z-Plastik am Unterarm	86.76.55↔	Großflächige Z-Plastik an der Bauchregion
86.74.54↔	Kleinflächige Z-Plastik an Brustwand und Rücken	86.76.56↔	Großflächige Z-Plastik an der Leisten- und Genitalregion
86.74.55↔	Kleinflächige Z-Plastik an der Bauchregion	86.76.57↔	Großflächige Z-Plastik am Gesäß
86.74.56↔	Kleinflächige Z-Plastik an der Leisten- und Genitalregion	86.76.58↔	Großflächige Z-Plastik an Oberschenkel und Unterschenkel
86.74.57↔	Kleinflächige Z-Plastik am Gesäß	86.76.59↔	Großflächige Z-Plastik an andere Lokalisationen
86.74.58↔	Kleinflächige Z-Plastik an Oberschenkel und Unterschenkel	86.76.5a↔	Großflächige Z-Plastik am Fuß
86.74.59↔	Kleinflächige Z-Plastik, an andere Lokalisationen	86.76.99↔	Anbr von gestielt o fr Lp an And Lok, GroFl, sonstige
86.74.5a↔	Kleinflächige Z-Plastik am Fuß	86.77.00↔	Anbringen von sonstiger lokaler Lappenplastik, n.n.bez.
86.74.99↔	Anbr von gestielt oder fr Lappen an And Lok, sonstige	86.77.10↔	Sonst lokale Lappenplastik am Kopf (außer Lippe und Mund)
86.75.00↔	Revision von gestieltem oder freiem Lappen, n.n.bez.	86.77.11↔	Sonstige lokale Lappenplastik am Hals
86.75.10↔	Revision von gestielt o fr Lp o fr Hauttx d Kopfes	86.77.12↔	Sonstige lokale Lappenplastik an Schulter und Oberarm
86.75.11↔	Revision von gestielt o fr Lp o fr Hauttx d Halses	86.77.13↔	Sonstige lokale Lappenplastik am Unterarm
86.75.12↔	Rev von gestielt o fr Lp o fr Hauttx von Schult u Oba	86.77.14↔	Sonstige lokale Lappenplastik an Brustwand und Rücken
86.75.13↔	Revision von gestielt o fr Lp o fr Hauttx d Unterarmes	86.77.15↔	Sonstige lokale Lappenplastik an der Bauchregion
86.75.14↔	Revision von gestielt oder fr Lp oder fr Hauttx d Hand	86.77.16↔	Sonst lokale Lappenplastik an der Leisten- und Genitalregion
86.75.15↔	Rev von gestielt o fr Lp o fr Hauttx d Bruw und Rücken	86.77.17↔	Sonstige lokale Lappenplastik am Gesäß
86.75.16↔	Revision von gestielt o fr Lp o fr Hauttx d Bauchreg	86.77.18↔	Sonst lokale Lappenplastik an Oberschenkel und Uschenkel
86.75.17↔	Rev von gestielt o fr Lp o fr Hauttx d unteren Extrem	86.77.19↔	Sonstige lokale Lappenplastik, an andere Lokalisationen
86.75.19↔	Revision von gestielt o fr Lp o fr Hauttx and Lok	86.77.1a↔	Sonstige lokale Lappenplastik am Fuß
86.75.99↔	Revision von gestieltem oder freiem Lappen, sonstige	86.77.99↔	Anbringen von sonstiger lokaler Lappenplastik, sonstige
86.76.00↔	Anbr von gestielt o fr Lp an And Lok, GroFl, n.n.bez.	86.78.00↔	Sonstige Lappenplastiken, n.n.bez.
86.76.10↔	Großflächige Dehnungsplastik am Kopf (außer Lippe und Mund)	86.78.10↔	Anbr v fr Lp m mkrvsk Anst a Kpf (auss Lp u Mnd)
86.76.11↔	Großflächige Dehnungsplastik am Hals	86.78.11↔	Anbr von fr Lappen mit mikrovasculärer Anast a Hals
86.76.12↔	Großflächige Dehnungsplastik an Schulter und Oberarm	86.78.12↔	Anbr von fr Lp m mikrovask Anast an Schulter und Oba
86.76.13↔	Großflächige Dehnungsplastik am Unterarm	86.78.13↔	Anbr von fr Lp mit mikrovasculärer Anast a Unterarm
86.76.14↔	Großflächige Dehnungsplastik an Brustwand und Rücken	86.78.14↔	Anbr von fr Lp m mikrovask Anast an Bruw und Rücken
86.76.15↔	Großflächige Dehnungsplastik an der Bauchregion	86.78.15↔	Anbr von fr Lp mit mikrovasculärer Anast an Bauchreg
86.76.16↔	Großfl Dehnungsplastik an der Leisten- u Genitalregion	86.78.16↔	Anbr von fr Lp m mikrovask Anast an d Leist u Genreg
86.76.17↔	Großflächige Dehnungsplastik am Gesäß	86.78.17↔	Anbr von fr Lappen mit mikrovasculärer Anast a Gesäß
86.76.19↔	Großflächige Dehnungsplastik, an andere Lokalisationen	86.78.18↔	Anbr von fr Lp m mikrovask Anast an d unteren Extrem
86.76.1a↔	Grossfl Dehnungsplastik an Oberschenkel und Unterschenkel	86.78.19↔	Anbr von fr Lp mit mikrovasculärer Anast an And Lok
86.76.1b↔	Großflächige Dehnungsplastik am Fuß	86.78.20↔	Anbr v gstielt rg Lp o gstielt Fml a Kpf (auss Lp u Mnd)
86.76.20↔	Groß VerschiebeRotationspl a Kopf (auss Lip u Mund)	86.78.21↔	Anbr von gestielt regionalem Lp o gestielt Fermal a Ha
86.76.21↔	Großflächige Verschiebe-Rotationsplastik am Hals	86.78.22↔	Anbr v gstielt rg Lp o gstielt Fml an Schl u Ob
86.76.22↔	Grossfl Verschiebe-Rotationsplastik an Schulter und Oberarm	86.78.23↔	Anbr von gestielt reg Lp o gestielt Fermal a Unterarm
86.76.23↔	Großflächige Verschiebe-Rotationsplastik am Unterarm	86.78.24↔	Anbr v gstielt rg Lp o gstielt Fml an Brw u Rückn
86.76.24↔	Grossfl Verschiebe-Rotationsplastik an Brustwand und Rücken	86.78.25↔	Anbr v gestielt reg Lp o gestielt Fermal an d Bauchreg
86.76.25↔	Großflächige Verschiebe-Rotationsplastik an der Bauchregion	86.78.26↔	Anbr v gstielt rg Lp o gstielt Fml an d Leist u Gnrg
86.76.26↔	Groß VerschiebeRotationspl an d Leist und Genreg	86.78.27↔	Anbr von gestielt reg Lp o gestielt Fermal a Gesäß
86.76.27↔	Großflächige Verschiebe-Rotationsplastik am Gesäß	86.78.28↔	Anbr v gstielt rg Lp o gstielt Fml an d unt Extrm
86.76.28↔	Groß VerschiebeRotationspl an Os und Unterschenkel	86.78.29↔	Anbr von gestielt reg Lp o gestielt Fermal an And Lok
86.76.29↔	Grossfl Verschiebe-Rotationsplastik an andere Lokalisation	86.78.30↔	Kmb Plst Engr an Haut u Unth d Kpfs (auss Lp u Mnd)
86.76.2a↔	Großflächige Verschiebe-Rotationsplastik am Fuß	86.78.31↔	Komb plastische Ingr an Haut und Unterhaut d Halses
86.76.30↔	Groß Transpositionsplastik a Kopf (auss Lip und Mund)	86.78.32↔	Komb Plast Ingr an Haut u Unterhaut von Schult u Oba
86.76.31↔	Großflächige Transpositionsplastik am Hals	86.78.33↔	Komb Plast Ingr an Haut und Unterhaut d Unterarmes
86.76.32↔	Großflächige Transpositionsplastik an Schulter und Oberarm	86.78.34↔	Komb Plast Ingr an Haut u Unterhaut von Bruw u Rücken
86.76.33↔	Großflächige Transpositionsplastik am Unterarm	86.78.35↔	Komb Plast Ingr an Haut und Unterhaut von Bauchreg
86.76.34↔	Großflächige Transpositionsplastik an Brustwand und Rücken	86.78.36↔	Komb Plast Ingr an Haut u Unterhaut d Leist u Genreg
86.76.35↔	Großflächige Transpositionsplastik an der Bauchregion	86.78.37↔	Komb plastische Ingr an Haut und Unterhaut d Gesäßes
86.76.36↔	Groß Transpositionsplastik an d Leisten und Genreg	86.78.38↔	Komb Plast Ingr an Haut u Unterhaut d unteren Extrem
86.76.37↔	Großflächige Transpositionsplastik am Gesäß	86.78.39↔	Komb plastische Ingr an Haut und Unterhaut and Lok
86.76.38↔	Groß Transpositionsplastik an Os und Unterschenkel	86.78.40↔	Anbr v sonst gestielt o fr Lp a Kopf (auss Lip u Mund)
86.76.39↔	Großflächige Transpositionsplastik an andere Lokalisation	86.78.41↔	Anbringen von sonstm gestielten oder freien Lappen am Hals
86.76.3a↔	Großflächige Transpositionsplastik am Fuß	86.78.42↔	Anbr von sonstigem gestielt o fr Lp an Schult und Oba
86.76.40↔	Grossfl Insellappenplastik am Kopf (außer Lippe und Mund)	86.78.43↔	Anbr von sonstigem gestielt oder fr Lappen a Unterarm
86.76.41↔	Großflächige Insellappenplastik am Hals	86.78.44↔	Anbr von sonstigem gestielt o fr Lp an Bruw und Rücken

86.78.45↔	Anbr von sonstigem gestielt oder fr Lp an d Bauchreg	86.88.50↔	Anl o Wchs e Syst z Vkuumvrs, tiefr, an Kn u Gl d Extrm
86.78.46↔	Anbr von sonst gestielt o fr Lp an d Leist und Genreg	86.88.51↔	Anl o Wchs e Syst z Vkuumvrs, tiefr, an Thr, Mdst u Strn
86.78.47↔	Anbringen von sonstm gestielten o freien Lappen am Gesäß	86.88.52↔	Anl o Wechsel e Syst zur Vakuumversiegelung, a off Abd
86.78.48↔	Anbr von sonst gestielt o fr Lp an d unteren Extrem	86.88.53↔	Anl o Wechsel e Syst zur Vakuumvrs, endorektal
86.78.49↔	Anbr von sonstigem gestielt oder fr Lappen an And Lok	86.88.59↔	Anl o Wchs e Syst z Vkuumvrs, an Haut u Unth o snst Lk
86.78.99↔	Sonstige Lappenplastiken, sonstige	86.88.90↔	Sonstige temporäre Weichteildeckung am Kopf
86.81↔	Straffungsoperation am Gesicht	86.88.91↔	Sonstige temporäre Weichteildeckung am Hals
86.82↔	Rhytidetomie am Gesicht	86.88.92↔	Sonst temporäre Weichteildeckung an Schulter und Oberarm
86.83.00↔	Gewebereduktionsplastik, n.n.bez.	86.88.93↔	Sonstige temporäre Weichteildeckung am Unterarm
86.83.13↔	Gewebereduktionsplastik an Unterarm	86.88.94↔	Sonstige temporäre Weichteildeckung an der Hand
86.83.14↔	Gewebereduktionsplastik an Hand	86.88.95↔	Sonst temporäre Weichteildeckung an Brustwand und Rücken
86.83.15↔	Gewebereduktionsplastik an der Bauchregion	86.88.96↔	Sonstige temporäre Weichteildeckung an der Bauchregion
86.83.16↔	Gewebereduktionsplastik an d Leist u Genreg o a Gesäß	86.88.97↔	Sonst temporäre Weichteildeckung an der unteren Extremität
86.83.17↔	Gewebereduktionsplastik an der unteren Extremität	86.88.99↔	Sonstige temporäre Weichteildeckung, sonstige
86.83.19↔	Gewebereduktionsplastik an anderer Lokalisation	86.89.00↔	Sonstige Plast Reko an Haut und Subkutan, n.n.bez.
86.83.99↔	Gewebereduktionsplastik, sonstige	86.89.10↔	Lappenstieldurchtrennung nach Hautplastik am Kopf
86.84.00↔	Korrektur einer Narbenkontraktur oder Bride, n.n.bez.	86.89.11↔	Lappenstieldurchtrennung nach Hautplastik am Hals
86.84.10↔	Korrektur einer Narbenkontraktur oder Bride am Kopf	86.89.12↔	Lappenstieldurchtrennung n Hautplastik an Schulter u Axilla
86.84.13↔	Korrektur einer Narbenkontraktur oder Bride an Unterarm	86.89.13↔	Lappenstdurcht nach Hautpl an Oberarm und Ellb
86.84.14↔	Korrektur einer Narbenkontraktur oder Bride an der Hand	86.89.14↔	Lappenstieldurchtrennung nach Hautplastik am Unterarm
86.84.17↔	Krr e Nrbnkntrkr o Brd an d Leist u Gnrg o a Gesäß	86.89.15↔	Lappenstieldurchtrennung nach Hautplastik an der Hand
86.84.18↔	Korr e Narbenkontraktur oder Bride an d unteren Extrem	86.89.16↔	Lappenstdurcht nach Hautpl an Bruw, Bauch und Rücken
86.84.19↔	Korr e Narbenkontraktur oder Bride an and Lokalisation	86.89.17↔	Lappenstdurcht nach Hautpl an d Leisten und Genreg
86.84.99↔	Korrektur einer Narbenkontraktur oder Bride, sonstige	86.89.18↔	Lappenstieldurchtrennung nach Hautplastik am Gesäß
86.85.00↔	Korrektur einer Syndaktylie, n.n.bez.	86.89.19↔	Lappenstdurcht nach Hautpl an and Lokalisation
86.85.30↔	Tr e kmpl Syndkt m Vrschpl, Kppnpl o Seitnbrk, d Hnd	86.89.1a↔	Lappenstdurcht nach Hautpl an Oberschenkel und Knie
86.85.40↔	Tr e kmpl Syndkt m Vrschpl, Kppnpl o Seitnbrk, d Fsss	86.89.1b↔	Lappenstdurcht nach Hautpl an Unterschenkel und Fuß
86.85.50↔	Res gedop Ant b Syndakt o Polydakt m Gelrek, d Hand	86.89.80↔	Revision einer Hautplastik am Kopf
86.85.60↔	Res gedop Ant b Syndakt o Polydakt m Gelrek, d Fusses	86.89.84↔	Revision einer Hautplastik am Unterarm
86.85.70↔	Korrektur e Polysyndaktylie d Fusion gedop Ant, d Hand	86.89.85↔	Revision einer Hautplastik an der Hand
86.85.80↔	Korr e Polysyndaktylie d Fusion gedop Ant, d Fusses	86.89.87↔	Revision e Hautpl an d Leisten und Genreg und a Gesäß
86.85.99↔	Korrektur einer Syndaktylie, sonstige	86.89.88↔	Revision einer Hautplastik an der unteren Extremität
86.86↔	Onychoplastik	86.89.89↔	Revision einer Hautplastik an anderer Lokalisation
86.88.00↔	Sonstige (temporäre) Weichteildeckung, n.n.bez.	86.89.99↔	Sonstige Plast Reko an Haut und Subkutan, sonstige
86.88.10↔	Klfl Weichteildeckung d kult Keratinozyten a Kopf	86.91↔	Exzision von Haut zur Transplantation
86.88.11↔	Klfl Weichteildeckung d kultivierte Keratinozyten a Ha	86.93.00↔	Einsetzen eines Gewebeexpanders, n.n.bez.
86.88.12↔	Klfl Weichtd d kult Keratinozyten an Schult u Oba	86.93.10↔	Einsetzen eines Gewebeexpanders am Kopf
86.88.13↔	Klfl Weichteildeckung d kult Keratinozyten a Unterarm	86.93.11↔	Einsetzen eines Gewebeexpanders am Hals
86.88.14↔	Klfl Weichteildeckung d kult Keratinozyten an d Hand	86.93.12↔	Einsetzen eines Gewebeexpanders an Schulter und Oberarm
86.88.15↔	Klfl Weichtd d kult Keratinozyten a Bruw u Rücken	86.93.13↔	Einsetzen eines Gewebeexpanders am Unterarm
86.88.16↔	Klfl Weichtd d kult Keratinozyten an d Bauchreg	86.93.14↔	Einsetzen eines Gewebeexpanders an der Hand
86.88.17↔	Klfl Weichtd d kult Keratinozyten an d unt Extrem	86.93.15↔	Einsetzen eines Gewebeexpanders an Brustwand und Rücken
86.88.19↔	Klfl Weichteildeckung d kult Keratinozyten an and Lok	86.93.16↔	Einsetzen eines Gewebeexpanders an der Bauchregion
86.88.20↔	Klfl temp Weichteildeckung d Komb mehr Verf a Kopf	86.93.18↔	Einsetzen eines Gewebeexpanders an der unteren Extremität
86.88.21↔	Klfl temp Weichteildeckung d Komb mehr Verfahren a Ha	86.93.99↔	Einsetzen eines Gewebeexpanders, sonstige
86.88.22↔	Klfl temp Weichtd d Komb mehr Verf an Schult u Oba	92.27.00↔	Imp/Eins radak Elm (Brchyth m umschl Rdion), Körprb, S o nnbz
86.88.23↔	Klfl temp Weichteildeckung d Komb mehr Verf a Unta	92.27.10↔	Imp/Eins radak Elm (Brchyth m umschl Rdion), w Geschl, nnbz
86.88.24↔	Klfl temp Weichteildeckung d Komb mehr Verf an d Hand	92.27.11↔	Imp o Eins rdioakt Elm (Brchyth m umschl Rdion), intraut
86.88.25↔	Klfl temp Weichtd d Komb mehr Verf an Bruw u Rücken	92.27.12↔	Imp o Eins rdioakt Elm (Brchyth m umschl Rdion), intrvg
86.88.26↔	Klfl temp Weichtd d Komb mehr Verf an d Bauchreg	92.27.13↔	Imp/Eins radak Elm (Brchyth m umschl Rdion), intu u invt kmb
86.88.27↔	Klfl temp Weichtd d Komb mehr Verf an d unt Extrem	92.27.21↔	Imp o Eins rdioakt Elm (Brchyth m umschl Rdion), Körprb
86.88.29↔	Klfl temp Weichteildeckung d Komb mehr Verf an and Lok	92.27.22↔	Imp/Eins radak Elm (Brchyth m umschl Rdion), intrkvtr
86.88.30↔	Grfl Weichtd d klt Keratinozyten an d Teil d Kpfs	92.27.23↔	Imp/Eins radak Elm (Brchyth m umschl Rdion), intrlmnl
86.88.31↔	Grofl Weichteildeckung d kult Keratinozyten a Ha	92.27.30↔	Imp o Eins rdioakt Elm (Brchyth m umschl Rdion), Gf nnbz
86.88.32↔	Grofl Weichtd d kult Keratinozyten an Schult u Oba	92.27.31↔	Imp/Eins radak Elm (Brchyth m umschl Rdion), Kmrgfäss
86.88.33↔	Grofl Weichteildeckung d kult Keratinozyten a Unterarm	92.27.39↔	Imp o Eins rdioakt Elm (Brchyth m umschl Rdion), so Gf
86.88.34↔	Grofl Weichteildeckung d kult Keratinozyten an d Hand	92.27.40↔	Impl o Eins rdakti Elem(Brachyth m Radionklid), intraop
86.88.35↔	Grofl Weichtd d kult Keratinozyten an Bruw u Rücken	92.27.70↔	Radioaktive Moulagen, n.n.bez.
86.88.36↔	Grofl Weichtd d kult Keratinozyten an d Bauchreg	92.27.71↔	Rdioakt Moulgn: Knstr u Appl v obrfl rdioaktvn Moulgn
86.88.37↔	Grofl Weichtd d kult Keratinozyten an d unt Extrem	92.27.72↔	Rdioakt Moulgn: Knstr u Appl v N auf d Körprb vrw Appl
86.88.39↔	Grofl Weichteildeckung d kult Keratinozyten an and Lok	92.27.73↔	Radioakt Moulagen: Konstr u Appl v Augenapplikatoren
86.88.40↔	Grfl tmp Weichtd d Kmb mhr Vrf an and Teil d Kpfs	92.27.79↔	Radioaktive Moulagen, sonstige
86.88.41↔	Grofl temp Weichteildeckung d Komb mehr Verfahren a Ha	92.28.00↔	Injektion oder Instillation von Radioisotopen, n.n.bez.
86.88.42↔	Grofl temp Weichtd d Komb mehr Verf an Schult u Oba	92.28.01↔	Instillation von offenen Radionukliden in Gelenke
86.88.43↔	Grofl temp Weichteildeckung d Komb mehr Verf a Unta	92.28.02↔	Rdiojdh bs 1,2 GBq I131: Oh Gb v rkmb Thyreotr (rhTSH)
86.88.44↔	Grofl temp Weichteildeckung d Komb mehr Verf an d Hand	92.28.03↔	Rdiojdh bs 1,2 GBq I131: M Gb v rkmb Thyreotr (rhTSH)
86.88.45↔	Grofl temp Weichtd d Komb mehr Verf an Bruw u Rücken	92.28.04↔	Rdiojdh üb 1,2 bs u 5 GBq I131: Oh Gb rkmb Thyreotr (rhTSH)
86.88.46↔	Grofl temp Weichtd d Komb mehr Verf an d Bauchreg	92.28.05↔	Rdiojdh üb 1,2 bs u 5 GBq I131: M Gb rkmb Thyreotr (rhTSH)
86.88.47↔	Grofl temp Weichtd d Komb mehr Verf an d unt Extrem	92.28.06↔	Rdiojdh m 5 u mhr GBq I131: Oh Gb rkmb Thyreotr (rhTSH)
86.88.49↔	Grofl temp Weichtd d Komb mehr Verf an and Lok	92.28.07↔	Rdiojdh m 5 u mhr GBq I131: M Gb rkmb Thyreotr (rhTSH)

92.28.11↔	Therapie mit offenen Radionukliden bei Knochenmetastasen	92.29.29↔	Intrst Brchyth m Vmpl v entfb Str i mhr Ebnn, so
92.28.12↔	Intrvnös plliatv Schmrzth m off Rdion b Knchnmtsts	92.29.31↔	Intrst Brchyth m Implnt v prm Str, bs z 10 Quelln
92.28.13↔	Radiorezeptorthherapie m DOTA-konjug Somatostatin-Analoga	92.29.32↔	Intrst Brchyth m Implnt v prm Str, v 10 bs 15 Quelln
92.28.20↔	Radioimmuntherapie mit 90Y-Ibritumomab-Tiuxetan, parenteral	92.29.33↔	Intrst Brchyth m Implnt v prm Str, v 16 bs 20 Quelln
92.28.21↔	Gabe von Jod-131-MIBG (Metajodbenzylguanidin) parenteral	92.29.34↔	Intrst Brchyth m Implnt v prm Str, v 21 bs 25 Quelln
92.28.31↔	Sel Intravask Radiochemoembolisation m I131Lipiodol	92.29.35↔	Intrst Brchyth m Implnt v prm Str, v 26 bs 30 Quelln
92.28.32↔	SIRT d Emb v Yttrium90mrkiertn Mkrsphäm	92.29.36↔	Intrst Brchyth m Implnt v prm Str, v 31 bs 35 Quelln
92.28.33↔	Endovaskuläre Brachytherapie mit Rhenium-188	92.29.37↔	Intrst Brchyth m Implnt v prm Str, v 36 bs 40 Quelln
92.29.11↔	Intrst Brchyth m Implnt v entfb Str i e Ebn, nied Dssl	92.29.38↔	Intrst Brchyth m Implnt v prm Str, v 41 bs 45 Quelln
92.29.12↔	Intrst Brchyth m Implnt v entfb Str i e Eb, gp Dssl (Plsd ds rt)	92.29.39↔	Intrst Brchyth m Implnt v prm Str, v 46 bs 50 Quelln
92.29.13↔	Intrst Brchyth m Implnt v entfb Str i e Ebn, hh Dssl	92.29.3a↔	Intrst Brchyth m Implnt v prm Str, v 51 bs 55 Quelln
92.29.19↔	Interst Brchyth m Implant von entfb Str i e Ebene, so	92.29.3b↔	Intrst Brchyth m Implnt v prm Str, v 56 bs 60 Quelln
92.29.21↔	Intrst Brchyth m Vmpl v entfb Str i mhr Ebnn, nied Dssl	92.29.3c↔	Intrst Brchyth m Implnt v prm Str, v 61 bs 65 Quelln
92.29.22↔	Intrst Brchyth m Vmpl v entfb Str i mhr Eb, gp Dssl (Plsd ds rt)	92.29.3d↔	Intrst Brchyth m Implnt v prm Str, v 66 bs 70 Quelln
92.29.23↔	Intrst Brchyth m Vmpl v entfb Str i mhr Ebnn, hh Dssl	92.29.3e↔	Intrst Brchyth m Implnt v prm Str, mhr als 70 Quelln
92.29.24↔	Brchyth m Impl v entf Strhl i mehr Ebn, hohe Lstg,intop		

ADRG J18**Andere Strahlentherapie bei Krankheiten und Störungen an Haut, Unterhaut und Mamma, mehr als ein Belegungstag**

Prozedur in Tabelle J18-1 und Verweildauer > 1 Tag

DRG J18Z**Andere Strahlentherapie bei Krankheiten und Störungen an Haut, Unterhaut und Mamma, mehr als ein Belegungstag****Prozedur J18-1**

92.20↔	Infusion von flüssigem Radioisotop	92.25.15↔	Tlrdth m Elkt, Lnbsch, intmd Rdioth, m bldgst Enst
92.21.00↔	Oberflächenstrahlentherapie: n.n.bez.	92.25.21↔	Tlrdth m Elkt, Lnbsch, bs z 2 Bstrf, oh bldgst Enst
92.21.01↔	Oberflächenstrahlentherapie: Bis zu 2 Bestrahlungsfeldern	92.25.22↔	Tlrdth m Elkt, Lnbsch, mhr als 2 Bstrf, oh bldgst Enst
92.21.02↔	Oberflächenstrahlentherapie: Mehr als 2 Bestrahlungsfelder	92.25.23↔	Tlrdth m Elkt, Lnbsch, 3Dgpl Bstr, oh bldgst Enst
92.22.00↔	Orthovstrth: n.n.bez. Orthovstrth: n.n.bez.	92.25.24↔	Tlrdth m Elkt, Lnbsch, intmd Rdioth, oh bldgst Enst
92.22.01↔	Orthovoltstrahlentherapie: Bis zu 2 Bestrahlungsfeldern	92.26.00↔	Teleradiotherapie mit anderen Partikelstrahlen, n.n.bez.
92.22.02↔	Orthovoltstrahlentherapie: Mehr als 2 Bestrahlungsfelder	92.26.10↔	Protonentherapie, bis zu 2 Bestrf, oh bildgest Einst
92.22.11↔	Intraoperative Röntgenstrahlentherapie, bis 300 kV	92.26.11↔	Protonentherapie, bis zu 2 Bestrf, mit bildgest Einst
92.22.12↔	Intraoperative Röntgenstrahlentherapie, 300 kV - < 1 MV	92.26.20↔	Prtntntrpie, mhr als 2 Bstrf, oh bldgst Enst
92.22.19↔	Intraoperative Röntgenstrahlentherapie, sonstige	92.26.21↔	Prtntntrpie, mhr als 2 Bstrf, m bldgst Enst
92.23.00↔	Hochvoltstrahlentherapie, n.n.bez.	92.26.99↔	Teleradiotherapie mit anderen Partikelstrahlen, sonst
92.23.01↔	Telekobaltgerät bis zu 2 Bestrahlungsfelder	92.27.00↔	Imp/Eins radak Elm (Brchyth m umschl Rdion), Körprb, S o nnbz
92.23.02↔	Telekobaltgerät 3 bis 4 Bestrahlungsfelder	92.27.10↔	Imp/Eins radak Elm (Brchyth m umschl Rdion), w Geschl, nnbz
92.23.03↔	Telekobaltgerät mehr als 4 Bestrf oder 3Dgpl Bestr	92.27.11↔	Imp o Eins rdioakt Elm (Brchyth m umschl Rdion), intraut
92.23.08↔	Hochvoltstrahlentherapie: andere Isotope	92.27.12↔	Imp o Eins rdioakt Elm (Brchyth m umschl Rdion), intrvg
92.23.09↔	Telekobaltgerät, Sonstige	92.27.13↔	Imp/Eins radak Elm (Brchyth m umschl Rdion), intu u intv kmb
92.24.00↔	Teleradioth mit Photonen, Linearbeschleuniger, n.n.bez.	92.27.21↔	Imp o Eins rdioakt Elm (Brchyth m umschl Rdion), Körprb
92.24.01↔	Teleradth m Phot, Linbesch, Großfeldbestrahlung	92.27.22↔	Imp/Eins radak Elm (Brchyth m umschl Rdion), intrkvär
92.24.02↔	Teleradth m Phot, Linbesch, Halbkörperbestrahlung	92.27.23↔	Imp/Eins radak Elm (Brchyth m umschl Rdion), intrlmnl
92.24.03↔	Teleradth m Phot, Linbesch, Ganzkörperbestrahlung	92.27.30↔	Imp o Eins rdioakt Elm (Brchyth m umschl Rdion), Gf nnbz
92.24.04↔	Teleradiotherapie m Phot, Linbesch, Intraop Strahlth	92.27.31↔	Imp/Eins radak Elm (Brchyth m umschl Rdion), Kmrngfäss
92.24.09↔	Teleradiotherapie mit Photonen, Linearbeschleuniger, sonst	92.27.39↔	Imp o Eins rdioakt Elm (Brchyth m umschl Rdion), so Gf
92.24.11↔	Tlrdth m Pht, Lnbsch, bs z 2 Bstrf: M bldgst Enst	92.27.40↔	Impl o Eins rdakti Elem(Brachyth m Radionklid), intraop
92.24.12↔	Tlrdth m Pht, Lnbsch, mhr als 2 Bstrf: M bldgst Enst	92.27.70↔	Radioaktive Moulagen, n.n.bez.
92.24.13↔	Tlrdth m Pht, Lnbsch, 3Dgpl Bstr: M bldgst Enst	92.27.71↔	Rdioakt Moulgn: Knstr u Appl v obrfl rdioaktvn Moulgn
92.24.14↔	Tlrdth m Pht, Lnbsch, intmd Rdioth: M bldgst Enst	92.27.72↔	Rdioakt Moulgn: Knstr u Appl v N auf d Körprb vrw Appl
92.24.21↔	Tlrdth m Pht, Lnbsch, bs z 2 Bstrf: Oh bldgst Enst	92.27.73↔	Radioakt Moulagen: Knstr u Appl v Augenapplikatoren
92.24.22↔	Tlrdth m Pht, Lnbsch, mhr als 2 Bstrf: Oh bldgst Enst	92.27.79↔	Radioaktive Moulagen, sonstige
92.24.23↔	Tlrdth m Pht, Lnbsch, 3Dgpl Bstr: Oh bldgst Enst	92.28.00↔	Injektion oder Instillation von Radioisotopen, n.n.bez.
92.24.24↔	Tlrdth m Pht, Lnbsch, intmd Rdioth: Oh bldgst Enst	92.28.01↔	Instillation von offenen Radionukliden in Gelenke
92.24.30↔	Tlrdth m Pht: hchkmplx Rdioth m spezialisiertr Assttng	92.28.02↔	Rdiojdh bs 1,2 GBq I131: Oh Gb v rkmb Thyreotr (rhTSH)
92.25.00↔	Teleradioth mit Elektronen, Linearbeschleuniger, n.n.bez.	92.28.03↔	Rdiojdh bs 1,2 GBq I131: M Gb v rkmb Thyreotr (rhTSH)
92.25.01↔	Teleradth m Elekt, Linbesch, Großfeldbestrahlung	92.28.04↔	Rdiojdh üb 1,2 bs u 5 GBq I131: Oh Gb rkmb Thyreotr (rhTSH)
92.25.02↔	Teleradth m Elekt, Linbesch, Halbkörperbestrahlung	92.28.05↔	Rdiojdh üb 1,2 bs u 5 GBq I131: M Gb rkmb Thyreotr (rhTSH)
92.25.03↔	Teleradth m Elekt, Linbesch, Ganzkörperbestrahlung	92.28.06↔	Rdiojdh m 5 u mhr GBq I131: Oh Gb rkmb Thyreotr (rhTSH)
92.25.04↔	Teleradiotherapie m Elekt, Linbesch, Intraop Strahlth	92.28.07↔	Rdiojdh m 5 u mhr GBq I131: M Gb rkmb Thyreotr (rhTSH)
92.25.09↔	Teleradiotherapie mit Elektronen, Linearbeschleuniger, sonst	92.28.11↔	Therapie mit offenen Radionukliden bei Knochenmetastasen
92.25.11↔	Teleradiotherapie m Elekt, Linbesch, m bildgest Einst	92.28.12↔	Intrvnös plliatv Schmrzth m off Rdion b Knchnmtsts
92.25.12↔	Tlrdth m Elkt, Lnbsch, bs z 2 Bstrf, m bldgst Enst	92.28.13↔	Radiorezeptorthherapie m DOTA-konjug Somatostatin-Analoga
92.25.13↔	Tlrdth m Elkt, Lnbsch, mhr als 2 Bstrf, m bldgst Enst	92.28.20↔	Radioimmuntherapie mit 90Y-Ibritumomab-Tiuxetan, parenteral
92.25.14↔	Tlrdth m Elkt, Lnbsch, 3Dgpl Bstr, m bldgst Enst	92.28.21↔	Gabe von Jod-131-MIBG (Metajodbenzylguanidin) parenteral

92.28.31↔	Sel Intravask Radiochemoembolisation m I131Lipiodol	92.29.74↔	Bstrsm f ext Bstr u Brchyth, Fldfstl m Sm, m 3DPln
92.28.32↔	SIRT d Emb v Yttrium90mrkiertn Mkrspähm	92.29.79↔	Bestrsim für externe Bestr und Brachyth, Sonstige
92.28.33↔	Endovaskuläre Brachytherapie mit Rhenium-188	92.29.80↔	Bestrpl für perkutane Bestr und Brachyth, n.n.bez.
92.29.00↔	Brachytherapie mit umschlossenen Radionukliden, n.n. bez.	92.29.81↔	Bstrpl f Prkt Bstr u Brchyth, Bstrpl f d intmd Rdioth
92.29.09↔	Brachytherapie mit umschlossenen Radionukliden, sonst	92.29.82↔	Bstrpl f Prkt Bstr u Brchyth, Bstrpl m Fsion v CT u MRTBldm
92.29.11↔	Intrst Brchyth m Implnt v entfb Str i e Ebn, nied Dssl	92.29.83↔	Bstrpl f Prkt Bstr u Brchyth, Bstrpl f d Brchyth, Mitt
92.29.12↔	Intrst Brchyth m Impl entfb Str i e Eb, gp Dssl (Plsd ds rt)	92.29.84↔	Bstrpl f Prkt Bstr u Brchyth, Bstrpl f d Brchyth, kmpl
92.29.13↔	Intrst Brchyth m Implnt v entfb Str i e Ebn, hh Dssl	92.29.85↔	Bstrpl f Prkt Bstr u Brchyth, Bstrpl oh indiv Dsspl
92.29.19↔	Interst Brachyth m Implant von entfb Str i e Ebene, so	92.29.86↔	Bstrpl f Prkt Bstr u Brchyth, Bstrpl f Prkt Bstr, m ind Dsspl
92.29.21↔	Intrst Brchyth m Vmpl v entfb Str i mhr Ebnn, nied Dssl	92.29.87↔	Bstrpl f Prkt Bstr u Brchyth, Bstrpl m Fsion v CT u PETBldm
92.29.22↔	Intrst Brchyth m Vmpl entfb Str i mhr Eb, gp Dssl (Plsd ds rt)	92.29.88↔	Bstrpl f Prkt Bstr u Brchyth, Bstrpl m Fsion v CT, MRT u PETBldm
92.29.23↔	Intrst Brchyth m Vmpl v entfb Str i mhr Ebnn, hh Dssl	92.29.89↔	Bestrpl für perkutane Bestr und Brachyth, sonstige
92.29.24↔	Brchyth m Impl v entf Strlh i mehr Ebn, hohe Lstg,intop	92.30.00↔	Stereotaktische Bestrahlung, einzeitig, n.n.bez.
92.29.29↔	Intrst Brchyth m Vmpl v entfb Str i mhr Ebnn, so	92.30.01↔	Stereotaktische Bestrahlung, einzeitig: Zerebral, n.n.bez.
92.29.31↔	Intrst Brchyth m Implnt v prmn Str, bs z 10 Quelln	92.30.02↔	Stereotaktische Bestrahlung, einzeitig: Extrazerebral, n.n.bez.
92.29.32↔	Intrst Brchyth m Implnt v prmn Str, v 10 bs 15 Quelln	92.30.20↔	Stereot Bestr, einzeit: Zerebral, intmod Radioth
92.29.33↔	Intrst Brchyth m Implnt v prmn Str, v 16 bs 20 Quelln	92.30.21↔	Streot Bstr, einzeit: Zrb, intmd Bgnbstr (IMAT)
92.29.34↔	Intrst Brchyth m Implnt v prmn Str, v 21 bs 25 Quelln	92.30.22↔	Stereot Bestr, einzeit: Zerebral, bildgest Einst
92.29.35↔	Intrst Brchyth m Implnt v prmn Str, v 26 bs bs 30 Quelln	92.30.30↔	Stereot Bestr, einzeit: Extrazer, intmod Radioth
92.29.36↔	Intrst Brchyth m Implnt v prmn Str, v 31 bs bs 35 Quelln	92.30.31↔	Streot Bstr, einzeit: Extrzr, intmd Bgnbstr (IMAT)
92.29.37↔	Intrst Brchyth m Implnt v prmn Str, v 36 bs bs 40 Quelln	92.30.32↔	Stereot Bestr, einzeit: Extrazer, bildgest Einst
92.29.38↔	Intrst Brchyth m Implnt v prmn Str, v 41 bs bs 45 Quelln	92.30.99↔	Stereotaktische Bestrahlung, einzeitig, sonstige
92.29.39↔	Intrst Brchyth m Implnt v prmn Str, v 46 bs bs 50 Quelln	92.31.00↔	Radiochirurgie mit Photonen n.n. bez., zerebral
92.29.3a↔	Intrst Brchyth m Implnt v prmn Str, v 51 bs bs 55 Quelln	92.31.10↔	Radiochirurgie mit Photonen n.n. bez., extrazerebral
92.29.3b↔	Intrst Brchyth m Implnt v prmn Str, v 56 bs bs 60 Quelln	92.32.00↔	Mehrquellige Photon-Radiochirurgie, n.n.bez.
92.29.3c↔	Intrst Brchyth m Implnt v prmn Str, v 61 bs bs 65 Quelln	92.32.01↔	Mehrquellige Photon-Radiochirurgie: Gamma-knife
92.29.3d↔	Intrst Brchyth m Implnt v prmn Str, v 66 bs bs 70 Quelln	92.33.00↔	Teilchen-Radiochirurgie, n.n.bez.
92.29.3e↔	Intrst Brchyth m Implnt v prmn Str, mhr als 70 Quelln	92.33.01↔	And Hochvstrth: Stereot Bestr, einzeit, zerebral
92.29.40↔	Brachytherapie mit Oberflächenapplikatoren, n.n.bez.	92.33.11↔	And Hochvstrth: Stereot Bestr, einzeit, Extrazer
92.29.49↔	Brachytherapie mit Oberflächenapplikatoren, sonstige	92.39.01↔	And Hochvstrth, Stereot Bestr, frakt,zereb, n.n.bez.
92.29.51↔	Entf von umschl Radion o inaktiven Appl unt Anästhesie	92.39.11↔	And Hchvstrth, Streot Bstr, frkt, Extrzr, n.n.bz.
92.29.60↔	Knstr u Anp v Fx u Bhdhlf b Strlhth, Fxvrr, n.n.bz.	92.39.20↔	And Hchvstrth, Streot Bstr, frkt: zrb, intmd Rdioth
92.29.61↔	Knstr u Anp v Fx u Bhdhlf b Strlhth, Fxvrr, einf	92.39.21↔	And Hchvstrth, Streot Bstr, frkt: zrb, intmd Bgnbstr (IMAT)
92.29.62↔	Knstr/Anp v Fx u Bhdhlf b Strlhth, Fxvrr, mitl Schwierigkgrd	92.39.22↔	And Hchvstrth, Streot Bstr, frkt: zrb, bldgst Enst
92.29.63↔	Knstr u Anp v Fx u Bhdhlf b Strlhth, Fxvrr, kmpl	92.39.29↔	And Hochvstrth, Stereot Bestr, frakt, zerebral, so
92.29.64↔	Konstr u Anp von Fix u Bhdhlf b Stralhth, Bhdhlf	92.39.30↔	And Hchvstrth, Streot Bstr, frkt: Extrzr, intmd Rdioth
92.29.65↔	Knstr/Anp v Fx u Bhdhlf b Strlhth, indiv Blöck o MLC	92.39.31↔	And Hchvstrth, Streot Bstr, frkt: Extrzr, intmd Bgnbstr (IMAT)
92.29.69↔	Konstr und Anp von Fix und Bhdhlf b Stralhth, so	92.39.32↔	And Hchvstrth, Streot Bstr, frkt: Extrzr, bldgst Enst
92.29.70↔	Bestrsim für externe Bestr und Brachyth, n.n.bez.	92.39.39↔	And Hochvstrth, Stereot Bestr, frakt, Extrazer, so
92.29.71↔	Bstrsm f ext Bstr u Brchyth: CTgst Sm f d ext Bstr	92.41↔	Intraoperative Strahlentherapie mit Elektronen
92.29.72↔	Bstrsm f ext Bstr u Brchyth, CTgst Sm f d Brchyth		
92.29.73↔	Bstrsm f ext Bstr u Brchyth, Fldfstl m Sm, oh 3DPln		

ADRG J21**Andere Hauttransplantation oder Debridement mit Lymphknotenexzision oder schweren CC**

Mindestens eine Prozedur in Tabelle J21-1 und (Prozedur in Tabelle J21-2 oder PCCL > 2)

DRG J21Z**Andere Hauttransplantation oder Debridement mit Lymphknotenexzision oder schweren CC****Prozedur J21-1**

08.22.00↔	Exzision e anderen kleineren Läsion am Augenlid, n.n.bez.	08.89.12↔	Plast Reko d Lids d Entf e Fettgewebeprolapses d Orb
08.22.10↔	Exz e and klein Läs a Lid, Ni hist kontr (mikrog Chir)	08.89.13↔	Plast Reko d Lids d Oberflächenbehandlung m Laser
08.22.11↔	Exz e and klein Läs a Lid, hist kontr (mikrog Chir)	08.89.14↔	Plast Reko d Lids d sonstige Oberlidverlängerung
08.22.99↔	Exzision einer anderen kleineren Läsion am Augenlid, sonst	08.89.15↔	Plast Rekonstruktion d Lids d Unterlidverlängerung
08.23.00↔	Exz e gröss Läs a Augenlid, nicht durchgeh, n.n.bez.	08.89.99↔	Sonst plastische Rekonstruktion des Augenlids, sonst
08.23.10↔	Exz e gröss Läs a Ld, N drchgh, N hst kntr (mkrgr Chr)	18.21.00↔	Exz e präaur Fistel o e präaur Sinus, n.n.bez.
08.23.11↔	Exz e gröss Läs a Ld, N drchgh, hst kntr (mkrgr Chr)	18.21.10↔	Exz e präaur Fistel o e präaur Sinus, n hist kontr
08.23.99↔	Exz e gröss Läs a Augenlid, nicht durchgeh, sonstige	18.21.11↔	Exz e präaur Fistel o e präaur Sinus, hist kontr
08.24.00↔	Exz e gröss Läsion a Augenlid, perforierend, n.n.bez.	18.21.99↔	Exz e präaur Fistel o e präaur Sinus, sonstige
08.24.10↔	Exz e gröss Läs a Ld, prf, n hst kntr (mkrgr Chr)	18.29.00↔	Exz oder Destr e and Läsion a äusseren Ohr, n.n.bez.
08.24.11↔	Exz e gröss Läs a Lid, perf, hist kontr (mikrog Chir)	18.29.01↔	Destr e Läsion a äusseren Ohr oder im äusseren Gehörg
08.24.99↔	Exz e gröss Läsion a Augenlid, perforierend, sonstige	18.29.10↔	Exz e and Läs a ässrn Ohr o i ässrn Hörg, N hst kntr
08.89.00↔	Sonst plastische Rekonstruktion des Augenlids, n.n.bez.	18.29.11↔	Exz e and Läs a ässrn Ohr o i ässrn Hörg, hst kntr
08.89.10↔	Plast Reko d Lids, medialer o lateraler Lidwinkel	18.29.99↔	Exz oder Destr e and Läsion a äusseren Ohr, sonstige
08.89.11↔	Plastische Rekonstruktion d Augenlids d Hebung d Augbr	18.31.00↔	Radikale Exzision einer Läsion am äusseren Ohr, n.n.bez.

18.31.10↔	Rd Exz Läs a äus Ohr o i äus Hörg o Prt Rs d Ohrm,N hst kntr	83.82.30↔	Transplantation e osteom o osteofasz Lp, Kopf und Ha
18.31.11↔	Rd Exz Läs a äus Ohr o i äus Hörg o Prt Rs d Ohrm,hst kntr	83.82.31↔	Tx e osteom o osteofasz Lp, Schult und Axilla
18.31.19↔	Radikale Exzision einer Läsion am äusseren Ohr, sonst	83.82.32↔	Transplantation e osteom o osteofasz Lp, Oba und Ellb
18.39.00↔	Sonstige Exzision am äusseren Ohr, n.n.bez.	83.82.33↔	Transplantation e osteom o osteofasz Lp, Unterarm
18.39.10↔	Resektion d Ohrmuschel, total, nicht hist kontrolliert	83.82.34↔	Tx e osteom o osteofasz Lp, Bruw, Bauch und Rücken
18.39.11↔	Resektion der Ohrmuschel: total, histographisch kontrolliert	83.82.35↔	Tx e osteom o osteofasz Lp, Leist u Genreg u Gesäss
18.39.19↔	Sonstige Resektion der Ohrmuschel, sonstige	83.82.36↔	Transplantation e osteom o osteofasz Lp, Untere Extrem
18.39.99↔	Sonstige Exzision am äusseren Ohr, sonstige	83.82.39↔	Transplantation e osteom o osteofasz Lp, And Lok
21.32.00↔	Exz und lokale Destr e and Läsion an d Nase, n.n.bez.	83.82.40↔	Tx e snst Lppntx m mkrvsk Anst aus M o Fsz, Kpf u H
21.32.10↔	Exz und Lok Destr e and Läs an d Nas, nicht hist kontr	83.82.41↔	Tx e snst Lppntx m mkrvsk Anst aus M o Fsz, Schl u Axll
21.32.11↔	Exz und lokale Destr e and Läs an d Nase, hist kontr	83.82.42↔	Tx e snst Lppntx m mkrvsk Anst aus M o Fsz, Ob u Ellb
21.32.99↔	Exz und lokale Destr e and Läsion an d Nase, sonstige	83.82.43↔	Tx e snst Lppntx m mkrvsk Anst aus M o Fsz, Unt
21.4x.00↔	Resektion der Nase, n.n.bez.	83.82.44↔	Tx e so Lppntx m mkrvsk Anst aus M o Fsz, Brw, Bauch u Rücken
21.4x.10↔	Resektion der Nase, partiell, nicht histographisch kontrolliert	83.82.45↔	Tx e so Lppntx m mkrvsk Anst aus M o Fsz, Leist u Gnrg u Gsäß
21.4x.11↔	Resektion der Nase, partiell, histographisch kontrolliert	83.82.46↔	Tx e snst Lppntx m mkrvsk Anst aus M o Fsz, Unt Extrm
21.4x.20↔	Resektion der Nase, subtotal, nicht histographisch kontrolliert	83.82.47↔	Tx e snst Lppntx m mkrvsk Anst aus M o Fsz, And Lk
21.4x.21↔	Resektion der Nase, subtotal, histographisch kontrolliert	83.82.99↔	Muskel- oder Faszientransplantation, sonstige
21.4x.30↔	Resektion der Nase, total, nicht histographisch kontrolliert	83.89.00↔	Sonstige plastische Operationen an der Faszie, n.n.bez.
21.4x.31↔	Resektion der Nase, total, histographisch kontrolliert	83.89.10↔	Verlängerung, Verkürzung und Dopp e Fasz, Kopf und Ha
21.4x.99↔	Sonstige Resektion der Nase	83.89.11↔	Verlängerung, Verk u Dopp e Fasz, Schult u Axilla
27.56.00↔	Sonstiges Hauttransplantat an Lippe und Mund, n.n.bez.	83.89.12↔	Verlängerung, Verkürzung und Dopp e Fasz, Oba und Ellb
27.56.10↔	Kleinflächiges Spalthauttransplantat an Lippe und Mund	83.89.13↔	Verlängerung, Verkürzung und Dopp e Fasz, Unterarm
27.56.20↔	Großflächiges Spalthauttransplantat an Lippe und Mund	83.89.14↔	Verlängerung, Verk u Dopp e Fasz, Bruw, Bauch u Rücken
27.56.30↔	Kleinflächige heterologe Hauttransplantation an die Lippe	83.89.15↔	Verl, Verk u Dopp e Fasz, Leist u Genreg u Gesäß
27.56.40↔	Grossflächig heterologe Hauttransplantation an die Lippe	83.89.16↔	Verlängerung, Verkürzung u Dopp e Fasz, Untere Extrem
27.56.50↔	Kleinflächige homologe Hauttransplantation an d Lippe	83.89.19↔	Verlängerung, Verkürzung und Dopp e Fasz, And Lok
27.56.60↔	Grossflächig homologe Hauttransplantation an die Lippe	83.89.20↔	Deckung eines Defektes an einer Faszie, Kopf und Hals
27.56.99↔	Sonstiges Hauttransplantat an Lippe und Mund, sonstige	83.89.21↔	Deckung eines Def an einer Faszie, Schulter und Axilla
82.82↔	Plastische Rekonstruktion einer Spalthand	83.89.22↔	Deckung e Def an einer Faszie, Oberarm und Ellenbogen
82.89.00↔	Sonstige plastische Operationen an der Hand, n.n.bez.	83.89.23↔	Deckung eines Defektes an einer Faszie, Unterarm
82.89.10↔	Sehnenscheidenplastik an der Hand	83.89.24↔	Deckung e Def an einer Faszie, Bruw, Bauch und Rücken
82.89.11↔	Knöcherne Ref von Bänder d Handwur und Mitthand	83.89.25↔	Deckung e Def an e Fasz, Leisten und Genreg und Gesäß
82.89.12↔	Knöcherne Refixation von sonstigen Bänder der Hand	83.89.26↔	Deckung eines Def an einer Faszie, Untere Extremität
82.89.13↔	Glübrgreifnd Weichteildstrktion b kng Anm d Hnd	83.89.29↔	Deckung eines Def an einer Faszie, And Lokalisation
82.89.14↔	Radialisation bei kongenitalen Anomalien der Hand	83.89.90↔	Sonst plastische Operationen an der Faszie, Kopf und Hals
82.89.15↔	Rs v Schnürngm n plstschr Rk b kng Anm d Hnd	83.89.91↔	Sonstige plastische Op an d Fasz, Schulter und Axilla
82.89.16↔	Transfer einer Zehe als Fingerersatz	83.89.92↔	Sonstige plastische Op an d Fasz, Oba und Ellb
82.89.99↔	Sonstige plastische Operationen an der Hand, sonstige	83.89.93↔	Sonstige plastische Operationen an der Faszie, Unterarm
83.43.00↔	Exzision von Muskel od Faszie zur Transplantation, n.n.bez.	83.89.94↔	Sonstige Plast Op an d Fasz, Bruw, Bauch und Rücken
83.43.10↔	Entnahme eines myokutanen Lappens zur Transplantation	83.89.95↔	So Plast Op an d Fasz, Leist und Genreg und Gesäß
83.43.11↔	Entn e osteom o osteofasz Lp zur Transplantation	83.89.96↔	Sonst plastische Operationen an der Faszie, Untere Extremität
83.43.12↔	Entn e sonst Lappentx m mikrovasl Anast aus M o Fasz	83.89.97↔	Sonstige plastische Operationen an d Fasz, And Lok
83.43.99↔	Exzision von Muskel oder Faszie zur Transplantation, sonst	83.89.99↔	Sonstige plastische Operationen an der Faszie, sonstige
83.45.00↔	Sonstige Myektomie, n.n.bez.	86.25.00↔	Dermabrasion, n.n.bez.
83.45.10↔	Sonstige Myektomie, Kopf und Hals	86.25.10↔	Kleinflächige Dermabrasion
83.45.11↔	Sonstige Myektomie, Schulter und Axilla	86.25.20↔	Großflächige Dermabrasion
83.45.12↔	Sonstige Myektomie, Oberarm und Ellenbogen	86.25.99↔	Dermabrasion, sonstige
83.45.13↔	Sonstige Myektomie, Unterarm	86.4x.00↔	Radikale Exzision einer Hautläsion, n.n.bez.
83.45.14↔	Sonstige Myektomie, Brustwand, Bauch und Rücken	86.4x.10↔	Radikale Exz e Hautläs a Kopf mit histgr Kontrolle
83.45.15↔	Sonst Myektomie, Leisten- und Genitalregion und Gesäss	86.4x.11↔	Radikale Exz e Hautläs d Halses mit histgr Kontrolle
83.45.16↔	Sonstige Myektomie, Untere Extremität	86.4x.13↔	Rad Exz e Hautläs an Unterarm und Hand m histgr Kontr
83.45.19↔	Sonstige Myektomie, Andere Lokalisation	86.4x.17↔	Rd Exz e Hautläs an Leist u Gnrg u Gsäß m histgr Kntr
83.45.99↔	Sonstige Myektomie, sonstige	86.4x.18↔	Radikale Exz e Hautläs d unteren Extrem m histgr Kontr
83.82.00↔	Muskel- oder Faszientransplantation, n.n.bez.	86.4x.19↔	Radikale Exz e Hautläs and Lok mit histgr Kontr
83.82.10↔	Faszientransplantation, Kopf und Hals	86.4x.20↔	Rad Exz e Hautläs a Kopf m Tx o Transp von Haut
83.82.11↔	Faszientransplantation, Schulter und Axilla	86.4x.21↔	Rad Exz e Hautläs d Halses m Tx o Transp von Haut
83.82.12↔	Faszientransplantation, Oberarm und Ellenbogen	86.4x.22↔	Rd Exz e Hautläs an Schlit u Axll m Tx o Trnsp v Haut
83.82.13↔	Faszientransplantation, Unterarm	86.4x.23↔	Rad Exz e Hautläs an Oba u Ellb m Tx o Transp von Haut
83.82.14↔	Faszientransplantation, Brustwand, Bauch und Rücken	86.4x.24↔	Rad Exz e Hautläs d Unterarmes m Tx o Transp von Haut
83.82.15↔	Fasztx, Leisten und Genitalregion und Gesäss	86.4x.25↔	Rad Exz e Hautläs d Hand m Tx o Transp von Haut
83.82.16↔	Faszientransplantation, Untere Extremität	86.4x.26↔	Rd Exz e Hautläs an Brw u Rücken m Tx o Trnsp v Haut
83.82.19↔	Faszientransplantation, Andere Lokalisation	86.4x.27↔	Rad Exz e Hautläs an d Bauchreg m Tx o Transp von Haut
83.82.20↔	Transplantation e lok M oder Faszlap, Kopf und Ha	86.4x.28↔	Rd Exz e Hautläs d Leist u Gnrg m Tx o Trnsp v Haut
83.82.21↔	Transplantation e lok M o Faszlap, Schult und Axilla	86.4x.29↔	Rad Exz e Hautläs and Lok m Tx o Transp von Haut
83.82.22↔	Transplantation e lok M o Faszlap, Oberarm und Ellb	86.4x.2a↔	Rad Exz e Hautläs a Gesäß m Tx o Transp von Haut
83.82.23↔	Transplantation e lok Muskel oder Faszlap, Unterarm	86.4x.2b↔	Rad Exz e Hautläs d unt Extrem m Tx o Transp von Haut
83.82.24↔	Tx e lok M o Faszlap, Bruw, Bauch und Rücken	86.4x.30↔	Mkrgr Chr a Schnllschntt (Mhs' Mkrgrphc Sgrgy)
83.82.25↔	Tx e lok M o Faszlap, Leist und Genreg und Gesäss	86.4x.31↔	Mkrgr Chr a Prffnschntt (3DHstglie n Tübngm Mthd)
83.82.26↔	Transplantation e lok M oder Faszlap, Untere Extrem		
83.82.29↔	Transplantation e lok Muskel oder Faszlap, And Lok		

86.4x.99↔	Radikale Exzision einer Hautläsion, sonstige	86.66.26↔	Großflächige homologe Hauttransplantation an die Bauchregion
86.60↔	Freies Hauttransplantat, n.n.bez.	86.66.27↔	Großfl homologe Hauttransplantation an d untere Extremität
86.61.00↔	Vollhauttransplantat an die Hand, n.n.bez.	86.66.29↔	Großfl homologe Hauttransplantation an andere Lokalisation
86.61.10↔	Kleinflächiges Vollhauttransplantat an die Hand	86.66.99↔	Homologe Hauttransplantation, sonstige
86.61.20↔	Großflächiges Vollhauttransplantat an die Hand	86.67.00↔	Haut-Regenerationsgraft, n.n.bez.
86.61.99↔	Vollhauttransplantat an die Hand, sonstige	86.67.10↔	Kleinfl temporäres HautRegenerationsgraft an D Kopf
86.62.00↔	Sonstiges Hauttransplantat an die Hand, n.n.bez.	86.67.11↔	Kleinfl temporäres Haut-Regenerationsgraft an den Hals
86.62.10↔	Kleinflächiges Spalthauttransplantat an die Hand	86.67.12↔	Kleinfl temporäres HautRegenergraft an Schult und Oba
86.62.20↔	Großflächiges Spalthauttransplantat an die Hand	86.67.13↔	Kleinfl temporäres HautRegenergraft an D Unterarm
86.62.99↔	Sonstiges Hauttransplantat an die Hand, sonstiges	86.67.14↔	Kleinfl temporäres Haut-Regenerationsgraft an die Hand
86.63.00↔	Vollhauttransplantat an andere Lokalisationen, n.n.bez.	86.67.15↔	Kleinfl temp HautRegenergraft an Schulter und Oba
86.63.10↔	Kleinfl Vollhaut an D Kopf (auss Lip und Mund)	86.67.16↔	Kleinfl temporäres HautRegenergraft an d Bauchreg
86.63.11↔	Kleinflächiges Vollhauttransplantat an den Hals	86.67.17↔	Kleinfl temp HautRegenergraft an d untere Extremität
86.63.12↔	Kleinflächiges Vollhauttransplantat an Schulter und Oberarm	86.67.19↔	Kleinfl temporäres HautRegenerationsgraft an And Lok
86.63.13↔	Kleinflächiges Vollhauttransplantat an den Unterarm	86.67.20↔	Groß temporäres HautRegenerationsgraft an D Kopf
86.63.15↔	Kleinfl Vollhauttransplantat an Bruw, Bauch und Rücken	86.67.21↔	Großflächiges temporäres Haut-Regenerationsgraft an den Hals
86.63.16↔	Kleinfl Vollhauttransplantat an d Leisten und Genreg	86.67.22↔	Groß temporäres HautRegenerationsgraft an Schulter und Oba
86.63.17↔	Kleinflächiges Vollhauttransplantat an das Gesäß	86.67.23↔	Großfl temporäres Haut-Regenerationsgraft an den Unterarm
86.63.18↔	Kleinfl Vollhauttransplantat an Os und Unterschenkel	86.67.24↔	Großflächiges temporäres Haut-Regenerationsgraft an die Hand
86.63.19↔	Kleinflächiges Vollhauttransplantat an andere Lokalisation	86.67.25↔	Groß temporäres HautRegenergraft an Bruw und Rücken
86.63.1a↔	Kleinflächiges Vollhauttransplantat an den Fuß	86.67.26↔	Groß temporäres HautRegenerationsgraft an d Bauchreg
86.63.20↔	Groß Vollhaut an D Kopf (auss Lip und Mund)	86.67.27↔	Groß temporäres HautRegenergraft an d untere Extremität
86.63.21↔	Großflächiges Vollhauttransplantat an den Hals	86.67.29↔	Groß temporäres HautRegenerationsgraft an And Lok
86.63.22↔	Großflächiges Vollhauttransplantat an Schulter und Oberarm	86.67.30↔	Permanenter Hautersatz durch Epidermisersatzmaterial
86.63.23↔	Großflächiges Vollhauttransplantat an den Unterarm	86.67.31↔	Permanenter Hautersatz durch Dermisersatzmaterial
86.63.25↔	Groß Vollhauttransplantat an Bruw, Bauch und Rücken	86.67.99↔	Haut-Regenerationsgraft, sonstige
86.63.26↔	Groß Vollhauttransplantat an d Leisten und Genreg	86.69.00↔	Sonst Hauttransplantation an andere Lokalisationen, n.n.bez.
86.63.27↔	Großflächiges Vollhauttransplantat an das Gesäß	86.69.10↔	Klfl Spalthautx an D Kopf (auss Lip und Mund)
86.63.28↔	Groß Vollhauttransplantat an Os und Unterschenkel	86.69.11↔	Kleinflächige Spalthauttransplantation an den Hals
86.63.29↔	Großflächiges Vollhauttransplantat an andere Lokalisation	86.69.12↔	Kleinfl Spalthauttransplantation an Schulter u Oberarm
86.63.2a↔	Großflächiges Vollhauttransplantat an den Fuß	86.69.13↔	Kleinflächige Spalthauttransplantation an den Unterarm
86.63.99↔	Vollhauttransplantat an andere Lokalisationen, sonstige	86.69.14↔	Kleinflächige Spalthauttransplantation an die Hand
86.65.00↔	Heterologe Hauttransplantation, n.n.bez.	86.69.15↔	Kleinfl Spalthauttransplantation an Brustwand und Rücken
86.65.10↔	Kleinflächige heterologe Hautx an D Kopf	86.69.16↔	Kleinflächige Spalthauttransplantation an der Bauchregion
86.65.11↔	Kleinflächige heterologe Hauttransplantation an den Hals	86.69.17↔	Klfl Spalthauttransplantation an d Leisten und Genreg
86.65.12↔	Kleinflächige heterol Hautx an Schulter und Oberarm	86.69.18↔	Klfl Spalthauttransplantation an Os und Unterschenkel
86.65.13↔	Kleinflächige heterologe Hauttransplantation an den Unterarm	86.69.19↔	Kleinfl Spalthauttransplantation an andere Lokalisation
86.65.14↔	Kleinflächige heterologe Hauttransplantation an die Hand	86.69.1a↔	Kleinflächige Spalthauttransplantation an den Fuß
86.65.15↔	Kleinflächige heterologe Hautx an Bruw und Rücken	86.69.20↔	Groß Spalthautx an D Kopf (auss Lip und Mund)
86.65.16↔	Kleinfl heterologe Hauttransplantation an die Bauchregion	86.69.21↔	Großflächige Spalthauttransplantation an den Hals
86.65.17↔	Kleinflächige heterologe Hautx an d untere Extremität	86.69.22↔	Großfl Spalthauttransplantation an Schulter u Oberarm
86.65.19↔	Kleinflächige heterologe Hautx an And Lokalisation	86.69.23↔	Großflächige Spalthauttransplantation an den Unterarm
86.65.20↔	Großflächige heterologe Hauttransplantation an den Kopf	86.69.24↔	Großflächige Spalthauttransplantation an die Hand
86.65.21↔	Großflächige heterologe Hauttransplantation an den Hals	86.69.25↔	Großfl Spalthauttransplantation an Brustwand und Rücken
86.65.22↔	Groß heterologe Hautx an Schulter und Oberarm	86.69.26↔	Großflächige Spalthauttransplantation an die Bauchregion
86.65.23↔	Großflächige heterologe Hauttransplantation an den Unterarm	86.69.27↔	Groß Spalthauttransplantation an d Leist und Genreg
86.65.24↔	Großflächige heterologe Hauttransplantation an die Hand	86.69.28↔	Großflächige Spalthauttransplantation an das Gesäß
86.65.25↔	Groß heterologe Hautx an Bruw und Rücken	86.69.29↔	Großflächige Spalthauttransplantation an andere Lokalisation
86.65.26↔	Großflächige heterologe Hauttransplantation an Bauchregion	86.69.2a↔	Groß Spalthauttransplantation an Os und Unterschenkel
86.65.27↔	Groß heterologe Hautx an d untere Extremität	86.69.2b↔	Großflächige Spalthauttransplantation an den Fuß
86.65.29↔	Groß heterologe Hautx an And Lokalisation	86.69.99↔	Sonst Hauttransplantation an andere Lokalisationen, sonst
86.65.30↔	Transplantation von Schweinehaut	86.70↔	Gestielte oder freie Lappen, n.n.bez.
86.65.40↔	Prm Hautrstz d zweischichtgs DrmsEpdrmsErstzmtrial	86.71↔	Harauspräp und Vorbereiten von gestielt oder fr Lappen
86.65.99↔	Heterologe Hauttransplantation, sonstige	86.72↔	Verschiebung eines gestielten Lappens
86.66.00↔	Homologe Hauttransplantation, n.n.bez.	86.73.00↔	Anbr von gestieltem oder fr Lappen an d Hand, n.n.bez.
86.66.10↔	Kleinflächige homologe Hauttransplantation an den Kopf	86.73.10↔	Kleinflächige Dehnungsplastik an die Hand
86.66.11↔	Kleinflächige homologe Hauttransplantation an den Hals	86.73.11↔	Kleinflächige Verschiebe-Rotationsplastik an die Hand
86.66.12↔	Kleinflächige homologe Hautx an Schulter und Oberarm	86.73.12↔	Kleinflächige Insellappenplastik an die Hand
86.66.13↔	Kleinflächige homologe Hauttransplantation an den Unterarm	86.73.13↔	Kleinflächige Insellappenplastik an die Hand
86.66.14↔	Kleinflächige homologe Hauttransplantation an die Hand	86.73.14↔	Kleinflächige Z-Plastik an die Hand
86.66.15↔	Kleinflächige homologe Hautx an Bruw und Rücken	86.73.20↔	Großflächige Dehnungsplastik an die Hand
86.66.16↔	Kleinfl homologe Hauttransplantation an die Bauchregion	86.73.21↔	Großflächige Verschiebe-Rotationsplastik an die Hand
86.66.17↔	Kleinflächige homologe Hautx an d untere Extremität	86.73.22↔	Großflächige Transpositionsplastik an die Hand
86.66.19↔	Kleinflächige homologe Hautx an And Lokalisation	86.73.23↔	Großflächige Insellappenplastik an die Hand
86.66.20↔	Großflächige homologe Hauttransplantation an den Kopf	86.73.24↔	Großflächige Z-Plastik an die Hand
86.66.21↔	Großflächige homologe Hauttransplantation an den Hals	86.73.29↔	Sonstige lokale Lappenplastik an die Hand
86.66.22↔	Groß homologe Hautx an Schulter und Oberarm	86.73.30↔	Anbr von fr Lappen mit mikrovasculärer Anast an d Hand
86.66.23↔	Großflächige homologe Hauttransplantation an den Unterarm	86.73.40↔	Anbr von gestielt reg o gestielt Fernl an d Hand
86.66.24↔	Großflächige homologe Hauttransplantation an die Hand	86.73.80↔	Komb plastische Eingriffe an Haut und Unterhaut der Hand
86.66.25↔	Groß homologe Hauttransplantation an Bruw und Rücken	86.73.99↔	Anbr von gestielten oder fr Lappen an d Hand, sonstige

86.74.00↔	Anbr von gestielt oder fr Lappen an And Lok, n.n.bez.	86.76.11↔	Großflächige Dehnungsplastik am Hals
86.74.10↔	Kleinflächige Dehnungsplastik am Kopf (außer Lippe und Mund)	86.76.12↔	Großflächige Dehnungsplastik an Schulter und Oberarm
86.74.11↔	Kleinflächige Dehnungsplastik am Hals	86.76.13↔	Großflächige Dehnungsplastik am Unterarm
86.74.12↔	Kleinflächige Dehnungsplastik an Schulter und Oberarm	86.76.14↔	Großflächige Dehnungsplastik an Brustwand und Rücken
86.74.13↔	Kleinflächige Dehnungsplastik am Unterarm	86.76.15↔	Großflächige Dehnungsplastik an der Bauchregion
86.74.14↔	Kleinflächige Dehnungsplastik an Brustwand und Rücken	86.76.16↔	Großfl Dehnungsplastik an der Leisten- u Genitalregion
86.74.15↔	Kleinflächige Dehnungsplastik an der Bauchregion	86.76.17↔	Großflächige Dehnungsplastik am Gesäß
86.74.16↔	Kleinfl Dehnungsplastik an der Leisten- u Genitalregion	86.76.19↔	Großflächige Dehnungsplastik, an andere Lokalisationen
86.74.17↔	Kleinflächige Dehnungsplastik am Gesäß	86.76.1a↔	Grossfl Dehnungsplastik an Oberschenkel und Unterschenkel
86.74.18↔	Kleinfl Dehnungsplastik an Oberschenkel und Unterschenkel	86.76.1b↔	Großflächige Dehnungsplastik am Fuß
86.74.19↔	Klfl VerschiebeRotationsplastik, an andere Lokalisationen	86.76.20↔	Grofl VerschiebeRotationspl a Kopf (auss Lip u Mund)
86.74.1a↔	Kleinflächige Dehnungsplastik am Fuß	86.76.21↔	Großflächige Verschiebe-Rotationsplastik am Hals
86.74.20↔	Klfl VerschiebeRotationspl a Kopf (auss Lip und Mund)	86.76.22↔	Grossfl Verschiebe-Rotationsplastik an Schulter und Oberarm
86.74.21↔	Kleinflächige Verschiebe-Rotationsplastik am Hals	86.76.23↔	Großflächige Verschiebe-Rotationsplastik am Unterarm
86.74.22↔	Klfl VerschiebeRotationsplastik an Schulter und Oba	86.76.24↔	Grossfl Verschiebe-Rotationsplastik an Brustwand und Rücken
86.74.23↔	Kleinflächige Verschiebe-Rotationsplastik am Unterarm	86.76.25↔	Großflächige Verschiebe-Rotationsplastik an der Bauchregion
86.74.25↔	Klfl VerschiebeRotationsplastik an Bruw und Rücken	86.76.26↔	Grofl VerschiebeRotationsplastik an d Leist und Genreg
86.74.26↔	Kleinflächige Verschiebe-Rotationsplastik an der Bauchregion	86.76.27↔	Großflächige Verschiebe-Rotationsplastik am Gesäß
86.74.27↔	Klfl VerschiebeRotationspl an d Leist und Genreg	86.76.28↔	Grofl VerschiebeRotationspl an Os und Unterschenkel
86.74.28↔	Kleinflächige Verschiebe-Rotationsplastik am Gesäß	86.76.29↔	Grossfl Verschiebe-Rotationsplastik an andere Lokalisation
86.74.29↔	Klfl VerschiebeRotationsplastik, an And Lok	86.76.2a↔	Großflächige Verschiebe-Rotationsplastik am Fuß
86.74.2a↔	Klfl VerschiebeRotationspl an Os und Unterschenkel	86.76.30↔	Grofl Transpositionsplastik a Kopf (auss Lip und Mund)
86.74.2b↔	Kleinflächige Verschiebe-Rotationsplastik am Fuß	86.76.31↔	Großflächige Transpositionsplastik am Hals
86.74.30↔	Klfl Transpositionsplastik a Kopf (auss Lip und Mund)	86.76.32↔	Großflächige Transpositionsplastik an Schulter und Oberarm
86.74.31↔	Kleinflächige Transpositionsplastik am Hals	86.76.33↔	Großflächige Transpositionsplastik am Unterarm
86.74.32↔	Kleinflächige Transpositionsplastik an Schulter und Oberarm	86.76.34↔	Großflächige Transpositionsplastik an Brustwand und Rücken
86.74.33↔	Kleinflächige Transpositionsplastik am Unterarm	86.76.35↔	Großflächige Transpositionsplastik an der Bauchregion
86.74.34↔	Kleinflächige Transpositionsplastik an Brustwand und Rücken	86.76.36↔	Grofl Transpositionsplastik an d Leisten und Genreg
86.74.35↔	Kleinflächige Transpositionsplastik an der Bauchregion	86.76.37↔	Großflächige Transpositionsplastik am Gesäß
86.74.36↔	Klfl Transpositionsplastik an d Leisten und Genreg	86.76.38↔	Grofl Transpositionsplastik an Os und Unterschenkel
86.74.37↔	Kleinflächige Transpositionsplastik am Gesäß	86.76.39↔	Großflächige Transpositionsplastik an andere Lokalisation
86.74.38↔	Klfl Transpositionsplastik an Os und Unterschenkel	86.76.3a↔	Großflächige Transpositionsplastik am Fuß
86.74.39↔	Kleinfl Transpositionsplastik, an andere Lokalisationen	86.76.40↔	Grossfl Insellappenplastik am Kopf (außer Lippe und Mund)
86.74.3a↔	Kleinflächige Transpositionsplastik am Fuß	86.76.41↔	Großflächige Insellappenplastik am Hals
86.74.40↔	Kleinfl Insellappenplastik am Kopf (außer Lippe und Mund)	86.76.42↔	Großflächige Insellappenplastik an Schulter und Oberarm
86.74.41↔	Kleinflächige Insellappenplastik am Hals	86.76.43↔	Großflächige Insellappenplastik am Unterarm
86.74.42↔	Kleinflächige Insellappenplastik an Schulter und Oberarm	86.76.44↔	Großflächige Insellappenplastik an Brustwand und Rücken
86.74.43↔	Kleinflächige Insellappenplastik am Unterarm	86.76.45↔	Großflächige Insellappenplastik an der Bauchregion
86.74.44↔	Kleinflächige Insellappenplastik an Brustwand und Rücken	86.76.46↔	Grofl Insellappenplastik an d Leisten und Genreg
86.74.45↔	Kleinflächige Insellappenplastik an der Bauchregion	86.76.47↔	Großflächige Insellappenplastik am Gesäß
86.74.46↔	Kleinflächige Insellappl an d Leisten und Genreg	86.76.48↔	Grofl Insellappl an Oberschenkel und Unterschenkel
86.74.47↔	Kleinflächige Insellappenplastik am Gesäß	86.76.49↔	Großflächige Insellappenplastik, an andere Lokalisationen
86.74.48↔	Klfl Insellappl an Oberschenkel und Unterschenkel	86.76.4a↔	Großflächige Insellappenplastik am Fuß
86.74.49↔	Kleinflächige Insellappenplastik, an andere Lokalisationen	86.76.99↔	Anbr von gestielt o fr Lp an And Lok, Grofl, sonstige
86.74.4a↔	Kleinflächige Insellappenplastik am Fuß	86.77.00↔	Anbringen von sonstiger lokaler Lappenplastik, n.n.bez.
86.74.50↔	Kleinflächige Z-Plastik am Kopf (außer Lippe und Mund)	86.77.10↔	Sonst lokale Lappenplastik am Kopf (außer Lippe und Mund)
86.74.51↔	Kleinflächige Z-Plastik am Hals	86.77.11↔	Sonstige lokale Lappenplastik am Hals
86.74.52↔	Kleinflächige Z-Plastik an Schulter und Oberarm	86.77.12↔	Sonstige lokale Lappenplastik an Schulter und Oberarm
86.74.53↔	Kleinflächige Z-Plastik am Unterarm	86.77.13↔	Sonstige lokale Lappenplastik am Unterarm
86.74.54↔	Kleinflächige Z-Plastik an Brustwand und Rücken	86.77.14↔	Sonstige lokale Lappenplastik an Brustwand und Rücken
86.74.55↔	Kleinflächige Z-Plastik an der Bauchregion	86.77.15↔	Sonstige lokale Lappenplastik an der Bauchregion
86.74.56↔	Kleinflächige Z-Plastik an der Leisten- und Genitalregion	86.77.16↔	Sonst lokale Lappenplastik an der Leisten- und Genitalregion
86.74.57↔	Kleinflächige Z-Plastik am Gesäß	86.77.17↔	Sonstige lokale Lappenplastik am Gesäß
86.74.58↔	Kleinflächige Z-Plastik an Oberschenkel und Unterschenkel	86.77.18↔	Sonst lokale Lappenplastik an Oberschenkel und Uschenkel
86.74.59↔	Kleinflächige Z-Plastik, an andere Lokalisationen	86.77.19↔	Sonstige lokale Lappenplastik, an andere Lokalisationen
86.74.5a↔	Kleinflächige Z-Plastik am Fuß	86.77.1a↔	Sonstige lokale Lappenplastik am Fuß
86.74.99↔	Anbr von gestielt oder fr Lappen an And Lok, sonstige	86.77.99↔	Anbringen von sonstiger lokaler Lappenplastik, sonstige
86.75.00↔	Revision von gestieltem oder freiem Lappen, n.n.bez.	86.78.00↔	Sonstige Lappenplastiken, n.n.bez.
86.75.10↔	Revision von gestielt o fr Lp o fr Hauttx d Kopfes	86.78.10↔	Anbr v fr Lp m mkrvsk Anst a Kpf (auss Lp u Mnd)
86.75.11↔	Revision von gestielt o fr Lp o fr Hauttx d Halses	86.78.11↔	Anbr von fr Lappen mit mikrovaskulärer Anast a Hals
86.75.12↔	Rev von gestielt o fr Lp o fr Hauttx von Schult u Oba	86.78.12↔	Anbr von fr Lp m mikrovask Anast an Schulter und Oba
86.75.13↔	Revision von gestielt o fr Lp o fr Hauttx d Unterarmes	86.78.13↔	Anbr von fr Lp mit mikrovaskulärer Anast a Unterarm
86.75.14↔	Revision von gestielt oder fr Lp oder fr Hauttx d Hand	86.78.14↔	Anbr von fr Lp m mikrovask Anast an Bruw und Rücken
86.75.15↔	Rev von gestielt o fr Lp o fr Hauttx d Bruw und Rücken	86.78.15↔	Anbr von fr Lp mit mikrovaskulärer Anast an Bauchreg
86.75.16↔	Revision von gestielt o fr Lp o fr Hauttx d Bauchreg	86.78.16↔	Anbr von fr Lp m mikrovask Anast an d Leist u Genreg
86.75.17↔	Rev von gestielt o fr Lp o fr Hauttx d unteren Extrem	86.78.17↔	Anbr von fr Lappen mit mikrovaskulärer Anast a Gesäß
86.75.19↔	Revision von gestielt o fr Lp o fr Hauttx and Lok	86.78.18↔	Anbr von fr Lp m mikrovask Anast an d unteren Extrem
86.75.99↔	Revision von gestieltem oder freiem Lappen, sonstige	86.78.19↔	Anbr von fr Lp mit mikrovaskulärer Anast an And Lok
86.76.00↔	Anbr von gestielt o fr Lp an And Lok, Grofl, n.n.bez.	86.78.20↔	Anbr v gstielt rg Lp o gstielt Fml a Kpf (auss Lp u Mnd)
86.76.10↔	Großflächige Dehnungsplastik am Kopf (außer Lippe und Mund)	86.78.21↔	Anbr von gestielt regionalem Lp o gestielt Fernl a Ha

86.78.22↔	Anbr v gestielt rg Lp o gestielt Fml an Schl u Ob	86.88.39↔	Grofl Weichteildeckung d kult Keratinozyten an and Lok
86.78.23↔	Anbr von gestielt reg Lp o gestielt Fml a Unterarm	86.88.40↔	Grfl tmp Weichtd d Komb mhr Vrf an and Teil d Kpfs
86.78.24↔	Anbr v gestielt rg Lp o gestielt Fml an Brw u Rückn	86.88.41↔	Grofl temp Weichteildeckung d Komb mehr Verfahren a Ha
86.78.25↔	Anbr v gestielt reg Lp o gestielt Fml an d Bauchreg	86.88.42↔	Grofl temp Weichtd d Komb mehr Verf an Schult u Oba
86.78.26↔	Anbr v gestielt rg Lp o gestielt Fml an d Leist u Gnrg	86.88.43↔	Grofl temp Weichteildeckung d Komb mehr Verf a Unta
86.78.27↔	Anbr von gestielt reg Lp o gestielt Fml a Gesäß	86.88.44↔	Grofl temp Weichteildeckung d Komb mehr Verf an d Hand
86.78.28↔	Anbr v gestielt rg Lp o gestielt Fml an d unt Extrm	86.88.45↔	Grofl temp Weichtd d Komb mehr Verf an Bruw u Rücken
86.78.29↔	Anbr von gestielt reg Lp o gestielt Fml an And Lok	86.88.46↔	Grofl temp Weichtd d Komb mehr Verf an d Bauchreg
86.78.30↔	Kmb Plst Engr an Haut u Unth d Kpfs (auss Lp u Mnd)	86.88.47↔	Grofl temp Weichtd d Komb mehr Verf an d unt Extrem
86.78.31↔	Komb plastische Ingr an Haut und Unterhaut d Halses	86.88.49↔	Grofl temp Weichtd d Komb mehr Verf an and Lok
86.78.32↔	Komb Plast Ingr an Haut u Unterhaut von Schult u Oba	86.88.50↔	Anl o Wchs e Syst z Vkuumvrs, tiefr, an Kn u Gl d Extrm
86.78.33↔	Komb Plast Ingr an Haut und Unterhaut d Unterarmes	86.88.51↔	Anl o Wchs e Syst z Vkuumvrs, tiefr, an Thr, Mdst u Strn
86.78.34↔	Komb Plast Ingr an Haut u Unterhaut von Bruw u Rücken	86.88.52↔	Anl o Wechsel e Syst zur Vakuumversiegelung, a off Abd
86.78.35↔	Komb Plast Ingr an Haut und Unterhaut von Bauchreg	86.88.53↔	Anl o Wechsel e Syst zur Vakuumvers, endorektal
86.78.36↔	Komb Plast Ingr an Haut u Unterhaut d Leist u Genreg	86.88.59↔	Anl o Wchs e Syst z Vkuumvrs, an Haut u Unth o snst Lk
86.78.37↔	Komb plastische Ingr an Haut und Unterhaut d Gesäßes	86.88.90↔	Sonstige temporäre Weichteildeckung am Kopf
86.78.38↔	Komb Plast Ingr an Haut u Unterhaut d unteren Extrem	86.88.91↔	Sonstige temporäre Weichteildeckung am Hals
86.78.39↔	Komb plastische Ingr an Haut und Unterhaut and Lok	86.88.92↔	Sonst temporäre Weichteildeckung an Schulter und Oberarm
86.78.40↔	Anbr v sonst gestielt o fr Lp a Kopf (auss Lip u Mund)	86.88.93↔	Sonstige temporäre Weichteildeckung am Unterarm
86.78.41↔	Anbringen von sonstm gestielten oder freien Lappen am Hals	86.88.94↔	Sonstige temporäre Weichteildeckung an der Hand
86.78.42↔	Anbr von sonstigem gestielt o fr Lp an Schult und Oba	86.88.95↔	Sonst temporäre Weichteildeckung an Brustwand und Rücken
86.78.43↔	Anbr von sonstigem gestielt oder fr Lappen a Unterarm	86.88.96↔	Sonstige temporäre Weichteildeckung an der Bauchregion
86.78.44↔	Anbr von sonstigem gestielt o fr Lp an Bruw und Rücken	86.88.97↔	Sonst temporäre Weichteildeckung an der unteren Extremität
86.78.45↔	Anbr von sonstigem gestielt oder fr Lp an d Bauchreg	86.88.99↔	Sonstige temporäre Weichteildeckung, sonstige
86.78.46↔	Anbr von sonst gestielt o fr Lp an d Leist und Genreg	86.89.00↔	Sonstige Plast Reko an Haut und Subkutan, n.n.bez.
86.78.47↔	Anbringen von sonstm gestielten o freien Lappen am Gesäß	86.89.10↔	Lappenstieldurchtrennung nach Hautplastik am Kopf
86.78.48↔	Anbr von sonst gestielt o fr Lp an d unteren Extrem	86.89.11↔	Lappenstieldurchtrennung nach Hautplastik am Hals
86.78.49↔	Anbr von sonstigem gestielt oder fr Lappen an And Lok	86.89.12↔	Lappenstieldurchtrennung n Hautplastik an Schulter u Axilla
86.78.99↔	Sonstige Lappenplastiken, sonstige	86.89.13↔	Lappenstieldurcht nach Hautpl an Oberarm und Ellb
86.88.00↔	Sonstige (temporäre) Weichteildeckung, n.n.bez.	86.89.14↔	Lappenstieldurchtrennung nach Hautplastik am Unterarm
86.88.10↔	Klfl Weichteildeckung d kult Keratinozyten a Kopf	86.89.15↔	Lappenstieldurchtrennung nach Hautplastik an der Hand
86.88.11↔	Klfl Weichteildeckung d kultivierte Keratinozyten a Ha	86.89.16↔	Lappenstieldurcht nach Hautpl an Bruw, Bauch und Rücken
86.88.12↔	Klfl Weichtd d kult Keratinozyten an Schult u Oba	86.89.17↔	Lappenstieldurcht nach Hautpl an d Leisten und Genreg
86.88.13↔	Klfl Weichteildeckung d kult Keratinozyten a Unterarm	86.89.18↔	Lappenstieldurchtrennung nach Hautplastik am Gesäß
86.88.14↔	Klfl Weichteildeckung d kult Keratinozyten an d Hand	86.89.19↔	Lappenstieldurcht nach Hautpl an and Lokalisation
86.88.15↔	Klfl Weichtd d kult Keratinozyten a Bruw u Rücken	86.89.1a↔	Lappenstieldurcht nach Hautpl an Oberschenkel und Knie
86.88.16↔	Klfl Weichtd d kult Keratinozyten an d Bauchreg	86.89.1b↔	Lappenstieldurcht nach Hautpl an Unterschenkel und Fuß
86.88.17↔	Klfl Weichtd d kult Keratinozyten an d unt Extrem	86.89.80↔	Revision einer Hautplastik am Kopf
86.88.19↔	Klfl Weichteildeckung d kult Keratinozyten an and Lok	86.89.84↔	Revision einer Hautplastik am Unterarm
86.88.20↔	Klfl temp Weichteildeckung d Komb mehr Verf a Kopf	86.89.85↔	Revision einer Hautplastik an der Hand
86.88.21↔	Klfl temp Weichteildeckung d Komb mehr Verfahren a Ha	86.89.87↔	Revision e Hautpl an d Leisten und Genreg und a Gesäß
86.88.22↔	Klfl temp Weichtd d Komb mehr Verf an Schult u Oba	86.89.88↔	Revision einer Hautplastik an der unteren Extremität
86.88.23↔	Klfl temp Weichteildeckung d Komb mehr Verf a Unta	86.89.89↔	Revision einer Hautplastik an anderer Lokalisation
86.88.24↔	Klfl temp Weichteildeckung d Komb mehr Verf an d Hand	86.89.99↔	Sonstige Plast Reko an Haut und Subkutan, sonstige
86.88.25↔	Klfl temp Weichtd d Komb mehr Verf an Bruw u Rücken	86.91↔	Exzision von Haut zur Transplantation
86.88.26↔	Klfl temp Weichtd d Komb mehr Verf an d Bauchreg	86.93.00↔	Einsetzen eines Gewebeexpanders, n.n.bez.
86.88.27↔	Klfl temp Weichtd d Komb mehr Verf an d unt Extrem	86.93.10↔	Einsetzen eines Gewebeexpanders am Kopf
86.88.29↔	Klfl temp Weichteildeckung d Komb mehr Verf an and Lok	86.93.11↔	Einsetzen eines Gewebeexpanders am Hals
86.88.30↔	Grfl Weichtd d kit Krtzynn an and Teil d Kpfs	86.93.12↔	Einsetzen eines Gewebeexpanders an Schulter und Oberarm
86.88.31↔	Grofl Weichteildeckung d kult Keratinozyten a Ha	86.93.13↔	Einsetzen eines Gewebeexpanders am Unterarm
86.88.32↔	Grofl Weichtd d kult Keratinozyten an Schult u Oba	86.93.14↔	Einsetzen eines Gewebeexpanders an der Hand
86.88.33↔	Grofl Weichteildeckung d kult Keratinozyten a Unterarm	86.93.15↔	Einsetzen eines Gewebeexpanders an Brustwand und Rücken
86.88.34↔	Grofl Weichteildeckung d kult Keratinozyten an d Hand	86.93.16↔	Einsetzen eines Gewebeexpanders an der Bauchregion
86.88.35↔	Grofl Weichtd d kult Keratinozyten an Bruw u Rücken	86.93.18↔	Einsetzen eines Gewebeexpanders an der unteren Extremität
86.88.36↔	Grofl Weichtd d kult Keratinozyten an d Bauchreg	86.93.99↔	Einsetzen eines Gewebeexpanders, sonstige
86.88.37↔	Grofl Weichtd d kult Keratinozyten an d unt Extrem		

Prozedur J21-2

30.4x.00↔	Radikale Laryngektomie, n.n.bez.	30.4x.21↔	Rd Lrykt, m Phryngkt u Schlddrs, Rk m lk Schleimh
30.4x.10↔	Radikale Laryngektomie, mit Pharyngektomie, oh Rekonstrukt	30.4x.22↔	Rd Lrykt, m Phryngkt u Schlddrs, Rk m N vskl Tx
30.4x.11↔	Rad Laryekt, m Pharyngekt, Reko m lok Schleimhaut	30.4x.23↔	Rd Lrykt, m Phryngkt u Schlddrs, Rk m gestielt rg Lp
30.4x.12↔	Rad Laryekt, m Pharyngekt, Reko m Ni vaskul Tx	30.4x.24↔	Rd Lrykt, m Phryngkt u Schlddrs, Rk m gestielt Lp
30.4x.13↔	Rad Laryekt, m Pharyngekt, Reko m gestielt reg Lp	30.4x.25↔	Rd Lrykt, m Phryngkt u Schlddrs, Rk m fr mkrvsknst Tx
30.4x.14↔	Rad Laryekt, m Pharyngekt, Reko m gestielt Lp	30.4x.26↔	Rd Lrykt, m Phryngkt u Schlddrs, Rk m fr Dmtr
30.4x.15↔	Rad Laryekt, m Pharyngekt, Reko m fr mikrovaskanast Tx	30.4x.27↔	Rd Lrykt, m Phryngkt u Schlddrs, Rk m Mgnhczg
30.4x.16↔	Rad Laryekt, m Pharyngekt, Rekonstruktion m fr Darmtr	30.4x.29↔	Rad Laryekt, m Pharyngekt und Schlddres, so Reko
30.4x.17↔	Rad Laryekt, m Pharyngekt, Reko m Magenhochzug	30.4x.99↔	Radikale Laryngektomie, sonstige
30.4x.19↔	Rad Laryekt, m Pharyngekt, sonstige Rekonstruktion	40.21.00↔	Exzision eines tiefen zervikalen Lymphknotens, n.n.bez.
30.4x.20↔	Rad Laryekt, m Pharyngekt und Schlddres, oh Reko	40.21.10↔	Exz einzelner Lk u Lymphgefäße, zerv, oh Markierung

40.21.11↔	Exz einzl Lk u Lgf,zrv,m Rdionkldmark o Farbstmrk(Sent-Lyekt)	40.3x.25↔	Regionale Lymphekt i Rahmen e and Eingr, inguinale
40.21.99↔	Exzision eines tiefen zervikalen Lymphknotens, sonstige	40.3x.26↔	Reg Lymphekt i Rahmen e and Eingr, mediast und peribr
40.22.00↔	Exzision eines mamma-internalen Lymphknotens, n.n.bez.	40.3x.29↔	Regionale Lymphekt i Rahmen e and Eingr, sonstige
40.22.10↔	Exzision e mamma-internalen Lymphknotens, thoroskop	40.40↔	Radikale Neck dissection, n.n.bez.
40.22.20↔	Exzision e mamma-internalen Lymphknotens, offen chirurgisch	40.41.00↔	Radikale unilaterale Neck dissection, n.n.bez.
40.22.99↔	Exzision eines mamma-internalen Lymphknotens, sonstige	40.41.10↔	Sel (funkt) Neck dissec, supraomohyoid (Reg III)
40.23.00↔	Exzision eines axillären Lymphknotens, n.n.bez.	40.41.11↔	Selekt (funkt) Neck dissection, lateral (Region II-IV)
40.23.10↔	Exzision eines axillären Lymphknotens, ohne Markierung	40.41.12↔	Sel (funkt) Neck dissec, anterolateral (Reg IIIV)
40.23.11↔	Exz axillär Lkn,m Rdionkldmark o Farbstmrk(Sent-Lyekt)	40.41.13↔	Sel (funkt) Neck dissec, posterolateral (Reg IIIV)
40.23.99↔	Exzision eines axillären Lymphknotens, sonstige	40.41.14↔	Selektive (funkt) Neck dissection, central (Region VI)
40.24.00↔	Exzision eines inguinalen Lymphknotens, n.n.bez.	40.41.20↔	Radikale Neck dissection (inkl. modifiziert)
40.24.10↔	Exz e inguinalen Lymphkn, offen chir, ohne Markierung	40.41.21↔	Extended Neck dissection
40.24.11↔	Exz inguinln Lkn,o chr,m Rdionkldm o Farbstmrk(Sent-Lyekt)	40.41.99↔	Radikale unilaterale Neck dissection, sonstige
40.24.20↔	Exzision eines inguinalen Lymphknotens, laparoskopisch	40.42↔	Radikale bilaterale Neck dissection
40.24.99↔	Exzision eines inguinalen Lymphknotens, sonstige	40.50↔	Radikale Exzision von Lymphknoten, n.n.bez.
40.29.00↔	Einfache Exzision einer and lymphatischen Struktur, n.n.bez.	40.51.00↔	Radikale Exzision von axillären Lymphknoten, n.n.bez.
40.29.10↔	Exzision eines mediastinalen Lymphknotens, n.n.bez.	40.51.10↔	Radikale Exz von axillären Lk als selbständiger Eingr
40.29.11↔	Exzision eines mediastinalen Lymphknotens, offen chirurgisch	40.51.11↔	Radikale Exz von axillären Lk i Rahmen e and Eingr
40.29.12↔	Exzision eines mediastinalen Lymphknotens, thoroskopisch	40.51.99↔	Radikale Exzision von axillären Lymphknoten, sonstige
40.29.19↔	Exzision eines mediastinalen Lymphknotens, sonstige	40.52.00↔	Radikale Exzision von periaortalen Lymphknoten, n.n.bez.
40.29.20↔	Exzision eines paraortalen Lymphknotens	40.52.10↔	Rd Exz v rtrprtn(praort,prk)u plvnn Lk als slbst Engr
40.29.30↔	Exzision eines iliakalen Lymphknotens	40.52.11↔	Rd Exz v rtrprtn(praort,prk)u plvnn Lk i Rhmn e and Engr
40.29.70↔	Exzision eines Lymphangioms oder Hygroma cysticum	40.52.99↔	Radikale Exzision von periaortalen Lymphknoten, sonst
40.29.80↔	Exz mehrerer abd Lymphknst (mit Leberbiop), n.n.bez.	40.53.00↔	Radikale Exzision von iliakalen Lymphknoten, n.n.bez.
40.29.81↔	Exz mhr abd Lymphknstt (m Lbrbiop), ofn chr [StgLprt]	40.53.10↔	Radikale Exz von iliakalen Lk als selbständiger Eingr
40.29.82↔	Exz mhr abd Lymphknstt (m Lbrbiop), lprsk [StgLprskpie]	40.53.11↔	Radikale Exz von iliakalen Lk i Rahmen e and Eingr
40.29.89↔	Exz mehrerer abd Lymphknst (mit Leberbiop), sonstige	40.53.99↔	Radikale Exzision von iliakalen Lymphknoten, sonstige
40.29.99↔	Einfache Exzision einer and lymphatischen Struktur, sonst	40.54.00↔	Radikale Exzision der Leistengegend, n.n.bez.
40.3x.00↔	Exzision von regionalen Lymphknoten, n.n.bez.	40.54.10↔	Radikale Exzision der Leistengegend als selbst Eingriff
40.3x.09↔	Exzision von regionalen Lymphknoten, sonstige	40.54.11↔	Radikale Exz d Leistengegend im Rahmen e and Eingr
40.3x.10↔	Regionale Lymphadenektomie als selbständ Eingriff, n.n.bez.	40.54.99↔	Radikale Exzision der Leistengegend, sonstige
40.3x.11↔	Regionale Lymphadenektomie als selbst Eingriff, zervikal	40.59.00↔	Radikale Exzision anderer Lymphknoten, n.n.bez.
40.3x.12↔	Regionale Lymphadenektomie als selbst Eingriff, axillär	40.59.10↔	Radikale Exz and Lk als selbständiger Eingr, n.n.bez.
40.3x.13↔	Rg Lymphkt als slbst Engr,praort,plvn,obtrtrsch o Iliakl	40.59.11↔	Radikale Exz mediastinaler Lk als selbständiger Eingr
40.3x.14↔	Reg Lymphekt als selbst Eingr, inguinal, offen chir	40.59.12↔	Rad Exz peribronchialer Lk als selbständiger Eingr
40.3x.15↔	Reg Lymphekt als selbst Eingr, inguinale, laparask	40.59.19↔	Radikale Exz and Lk als selbständiger Eingr, sonstige
40.3x.16↔	Reg Lymphekt als selbst Eingr, mediast und peribr	40.59.20↔	Radikale Exz and Lk i Rahmen e and Eingr, n.n.bez.
40.3x.19↔	Regionale Lymphadenektomie als selbständ Eingriff, sonst	40.59.21↔	Radikale Exz mediastinaler Lk i Rahmen e and Eingr
40.3x.20↔	Regionale Lymphekt i Rahmen e and Eingr, n.n.bez.	40.59.22↔	Radikale Exz peribronchialer Lk i Rahmen e and Eingr
40.3x.21↔	Regionale Lymphekt i Rahmen e and Eingr, zervikal	40.59.29↔	Radikale Exz and Lk i Rahmen e and Eingr, sonstige
40.3x.22↔	Regionale Lymphekt i Rahmen e and Eingr, axillär	40.59.99↔	Radikale Exzision anderer Lymphknoten, sonstige
40.3x.23↔	Rg Lymphkt i Rhmn e and Engr, praort, plvn o Iliakl	50.14↔	Laparoskopische Leberbiopsie
40.3x.24↔	Regionale Lymphekt i Rahmen e and Eingr, obturatorisch		

ADRG J22**Andere Hauttransplantation oder Debridement ohne komplexen Eingriff, ohne komplexe Diagnose, ohne äußerst schwere oder schwere CC**

Mindestens eine Prozedur in Tabelle J22-1

DRG J22A**Andere Hauttransplantation oder Debridement ohne komplexen Eingriff, ohne komplexe Diagnose, ohne äußerst schwere oder schwere CC, mit Weichteildeckung**

Prozedur in Tabelle J22-2

DRG J22B**Andere Hauttransplantation oder Debridement ohne komplexen Eingriff, ohne komplexe Diagnose, ohne äußerst schwere oder schwere CC, ohne Weichteildeckung****Prozedur J22-1**

08.22.00↔	Exzision e anderen kleineren Läsion am Augenlid, n.n.bez.	08.23.99↔	Exz e gröss Läs a Augenlid, nicht durchgeh, sonstige
08.22.10↔	Exz e and klein Läs a Lid, Ni hist kontr (mikrog Chir)	08.24.00↔	Exz e gröss Läsion a Augenlid, perforierend, n.n.bez.
08.22.11↔	Exz e and klein Läs a Lid, hist kontr (mikrog Chir)	08.24.10↔	Exz e gröss Läs a Lid, perf, n hst kntr (mkrgr Chr)
08.22.99↔	Exzision einer anderen kleineren Läsion am Augenlid, sonst	08.24.11↔	Exz e gröss Läs a Lid, perf, hist kontr (mikrog Chir)
08.23.00↔	Exz e gröss Läs a Augenlid, nicht durchgeh, n.n.bez.	08.24.99↔	Exz e gröss Läsion a Augenlid, perforierend, sonstige
08.23.10↔	Exz e gröss Läs a Lid, N drchgh, N hst kntr (mkrgr Chr)	08.89.00↔	Sonst plastische Rekonstruktion des Augenlids, n.n.bez.
08.23.11↔	Exz e gröss Läs a Lid, N drchgh, hst kntr (mkrgr Chr)	08.89.10↔	Plast Reko d Lids, medialer o lateraler Lidwinkel

08.89.11↔	Plastische Rekonstruktion d Augenlids d Hebung d Augbr	83.82.10↔	Faszientransplantation, Kopf und Hals
08.89.12↔	Plast Reko d Lids d Entf e Fettgewebeprolapses d Orb	83.82.11↔	Faszientransplantation, Schulter und Axilla
08.89.13↔	Plast Reko d Lids d Oberflächenbehandlung m Laser	83.82.12↔	Faszientransplantation, Oberarm und Ellenbogen
08.89.14↔	Plast Reko d Lids d sonstige Oberlidverlängerung	83.82.13↔	Faszientransplantation, Unterarm
08.89.15↔	Plast Rekonstruktion d Lids d Unterlidverlängerung	83.82.14↔	Faszientransplantation, Brustwand, Bauch und Rücken
08.89.99↔	Sonst plastische Rekonstruktion des Augenlids, sonst	83.82.15↔	Fasztx, Leisten und Genitalregion und Gesäss
18.21.00↔	Exz e präaur Fistel o e präaur Sinus, n.n.bez.	83.82.16↔	Faszientransplantation, Untere Extremität
18.21.10↔	Exz e präaur Fistel o e präaur Sinus, n hist kontr	83.82.19↔	Faszientransplantation, Andere Lokalisation
18.21.11↔	Exz e präaur Fistel o e präaur Sinus, hist kontr	83.82.20↔	Transplantation e lok M oder Faszlap, Kopf und Ha
18.21.99↔	Exz e präaur Fistel o e präaur Sinus, sonstige	83.82.21↔	Transplantation e lok M o Faszlap, Schult und Axilla
18.29.00↔	Exz oder Destr e and Läsion a äusseren Ohr, n.n.bez.	83.82.22↔	Transplantation e lok M o Faszlap, Oberarm und Ellb
18.29.01↔	Destr e Läsion a äusseren Ohr oder im äusseren Gehörg	83.82.23↔	Transplantation e lok Muskel oder Faszlap, Unterarm
18.29.10↔	Exz e and Läs a ässrn Ohr o i ässrn Ghörg, N hst kntr	83.82.24↔	Tx e lok M o Faszlap, Bruw, Bauch und Rücken
18.29.11↔	Exz e and Läs a ässrn Ohr o i ässrn Ghörg, hst kntr	83.82.25↔	Tx e lok M o Faszlap, Leist und Genreg und Gesäss
18.29.99↔	Exz oder Destr e and Läsion a äusseren Ohr, sonstige	83.82.26↔	Transplantation e lok M oder Faszlap, Untere Extrem
18.31.00↔	Radikale Exzision einer Läsion am äusseren Ohr, n.n.bez.	83.82.29↔	Transplantation e lok Muskel oder Faszlap, And Lok
18.31.10↔	Rd Exz Läs a äus Ohr o i äus Ghörg o Prt Rs d Ohrm,N hst kntr	83.82.30↔	Transplantation e osteom o osteofasz Lp, Kopf und Ha
18.31.11↔	Rd Exz Läs a äus Ohr o i äus Ghörg o Prt Rs d Ohrm,hst kntr	83.82.31↔	Tx e osteom o osteofasz Lp, Schult und Axilla
18.31.19↔	Radikale Exzision einer Läsion am äusseren Ohr, sonst	83.82.32↔	Transplantation e osteom o osteofasz Lp, Oba und Ellb
18.39.00↔	Sonstige Exzision am äusseren Ohr, n.n.bez.	83.82.33↔	Transplantation e osteom o osteofasz Lp, Unterarm
18.39.10↔	Resektion d Ohrmuschel, total, nicht hist kontrolliert	83.82.34↔	Tx e osteom o osteofasz Lp, Bruw, Bauch und Rücken
18.39.11↔	Resektion der Ohrmuschel: total, histographisch kontrolliert	83.82.35↔	Tx e osteom o osteofasz Lp, Leist u Genreg u Gesäss
18.39.19↔	Sonstige Resektion der Ohrmuschel, sonstige	83.82.36↔	Transplantation e osteom o osteofasz Lp, Untere Extrem
18.39.99↔	Sonstige Exzision am äusseren Ohr, sonstige	83.82.39↔	Transplantation e osteom o osteofasz Lp, And Lok
21.32.00↔	Exz und lokale Destr e and Läsion an d Nase, n.n.bez.	83.82.40↔	Tx e snst Lppntx m mkrvsk Anst aus M o Fsz, Kpf u H
21.32.10↔	Exz und Lok Destr e and Läs an d Nas, nicht hist kontr	83.82.41↔	Tx e snst Lppntx m mkrvsk Anst aus M o Fsz, Schl u Axll
21.32.11↔	Exz und lokale Destr e and Läs an d Nase, hist kontr	83.82.42↔	Tx e snst Lppntx m mkrvsk Anst aus M o Fsz, Ob u Ellb
21.32.99↔	Exz und lokale Destr e and Läsion an d Nase, sonstige	83.82.43↔	Tx e snst Lppntx m mkrvsk Anst aus M o Fsz, Unt
21.4x.00↔	Resektion der Nase, n.n.bez.	83.82.44↔	Tx e so Lppntx m mkrvsk Anst aus M o Fsz, Brw, Bauch u Rückn
21.4x.10↔	Resektion der Nase, partiell, nicht histographisch kontrolliert	83.82.45↔	Tx e so Lppntx m mkrvsk Anst aus M o Fsz, Leist u Gnrg u Gsäß
21.4x.11↔	Resektion der Nase, partiell, histographisch kontrolliert	83.82.46↔	Tx e snst Lppntx m mkrvsk Anst aus M o Fsz, Unt Extrem
21.4x.20↔	Resektion der Nase, subtotal, nicht histographisch kontrolliert	83.82.47↔	Tx e snst Lppntx m mkrvsk Anst aus M o Fsz, And Lk
21.4x.21↔	Resektion der Nase, subtotal, histographisch kontrolliert	83.82.99↔	Muskel- oder Faszientransplantation, sonstige
21.4x.30↔	Resektion der Nase, total, nicht histographisch kontrolliert	83.89.00↔	Sonstige plastische Operationen an der Faszie, n.n.bez.
21.4x.31↔	Resektion der Nase, total, histographisch kontrolliert	83.89.10↔	Verlängerung, Verkürzung und Dopp e Fasz, Kopf und Ha
21.4x.99↔	Sonstige Resektion der Nase	83.89.11↔	Verlängerung, Verk u Dopp e Fasz, Schult u Axilla
27.56.00↔	Sonstiges Hauttransplantat an Lippe und Mund, n.n.bez.	83.89.12↔	Verlängerung, Verkürzung und Dopp e Fasz, Oba und Ellb
27.56.10↔	Kleinflächiges Spalthauttransplantat an Lippe und Mund	83.89.13↔	Verlängerung, Verkürzung und Dopp e Faszie, Unterarm
27.56.20↔	Großflächiges Spalthauttransplantat an Lippe und Mund	83.89.14↔	Verlängerung, Verk u Dopp e Fasz, Bruw, Bauch u Rücken
27.56.30↔	Kleinflächige heterologe Hauttransplantation an die Lippe	83.89.15↔	Verl, Verk u Dopp e Fasz, Leist u Genreg u Gesäß
27.56.40↔	Grossflächig heterologe Hauttransplantation an die Lippe	83.89.16↔	Verlängerung, Verkürzung u Dopp e Fasz, Untere Extrem
27.56.50↔	Kleinflächige homologe Hauttransplantation an d Lippe	83.89.19↔	Verlängerung, Verkürzung und Dopp e Fasz, And Lok
27.56.60↔	Grossflächig homologe Hauttransplantation an die Lippe	83.89.20↔	Deckung eines Defektes an einer Faszie, Kopf und Hals
27.56.99↔	Sonstiges Hauttransplantat an Lippe und Mund, sonstige	83.89.21↔	Deckung eines Def an einer Faszie, Schulter und Axilla
82.82↔	Plastische Rekonstruktion einer Spalthand	83.89.22↔	Deckung e Def an einer Faszie, Oberarm und Ellenbogen
82.89.00↔	Sonstige plastische Operationen an der Hand, n.n.bez.	83.89.23↔	Deckung eines Defektes an einer Faszie, Unterarm
82.89.10↔	Sehnscheidenplastik an der Hand	83.89.24↔	Deckung e Def an einer Faszie, Bruw, Bauch und Rücken
82.89.11↔	Knöchelref von Bänder d Handwur und Mitthand	83.89.25↔	Deckung e Def an e Fasz, Leisten und Genreg und Gesäß
82.89.12↔	Knöchelrefixation von sonstigen Bänder der Hand	83.89.26↔	Deckung eines Def an einer Faszie, Untere Extremität
82.89.13↔	Glüßgreifnd Weichteildstrktion b kng Anm d Hnd	83.89.29↔	Deckung eines Def an einer Faszie, And Lokalisation
82.89.14↔	Radialisatlon bei kongenitalen Anomalien der Hand	83.89.90↔	Sonst plastische Operationen an der Faszie, Kopf und Hals
82.89.15↔	Rs v Schnürrngn m plstschr Rk b kng Anm d Hnd	83.89.91↔	Sonstige plastische Op an d Fasz, Schulter und Axilla
82.89.16↔	Transfer einer Zehe als Fingerersatz	83.89.92↔	Sonstige plastische Op an d Fasz, Oba und Ellb
82.89.99↔	Sonstige plastische Operationen an der Hand, sonstige	83.89.93↔	Sonstige plastische Operationen an der Faszie, Unterarm
83.43.00↔	Exzision von Muskel od Faszie zur Transplantation, n.n.bez.	83.89.94↔	Sonstige Plast Op an d Fasz, Bruw, Bauch und Rücken
83.43.10↔	Entnahme eines myokutanen Lappens zur Transplantation	83.89.95↔	So Plast Op an d Fasz, Leist und Genreg und Gesäß
83.43.11↔	Entn e osteom o osteofasz Lp zur Transplantation	83.89.96↔	Sonst plastische Operationen an der Faszie, Untere Extremät
83.43.12↔	Entn e sonst Lappentx m mikrovasl Anast aus M o Fasz	83.89.97↔	Sonstige plastische Operationen an d Fasz, And Lok
83.43.99↔	Exzision von Muskel oder Faszie zur Transplantation, sonst	83.89.99↔	Sonstige plastische Operationen an der Faszie, sonstige
83.45.00↔	Sonstige Myektomie, n.n.bez.	86.25.00↔	Dermabrasion, n.n.bez.
83.45.10↔	Sonstige Myektomie, Kopf und Hals	86.25.10↔	Kleinflächige Dermabrasion
83.45.11↔	Sonstige Myektomie, Schulter und Axilla	86.25.20↔	Großflächige Dermabrasion
83.45.12↔	Sonstige Myektomie, Oberarm und Ellenbogen	86.25.99↔	Dermabrasion, sonstige
83.45.13↔	Sonstige Myektomie, Unterarm	86.60↔	Freies Hauttransplantat, n.n.bez.
83.45.14↔	Sonstige Myektomie, Brustwand, Bauch und Rücken	86.61.00↔	Vollhauttransplantat an die Hand, n.n.bez.
83.45.15↔	Sonst Myektomie, Leisten- und Genitalregion und Gesäss	86.61.10↔	Kleinflächiges Vollhauttransplantat an die Hand
83.45.16↔	Sonstige Myektomie, Untere Extremität	86.61.20↔	Großflächiges Vollhauttransplantat an die Hand
83.45.19↔	Sonstige Myektomie, Andere Lokalisation	86.61.99↔	Vollhauttransplantat an die Hand, sonstige
83.45.99↔	Sonstige Myektomie, sonstige		
83.82.00↔	Muskel- oder Faszientransplantation, n.n.bez.		

86.62.00↔	Sonstiges Hauttransplantat an die Hand, n.n.bez.	86.67.11↔	Kleinfl temporäres Haut-Regenerationsgraft an den Hals
86.62.10↔	Kleinflächiges Spalthauttransplantat an die Hand	86.67.12↔	Kleinfl temporäres HautRegenergraft an Schult und Oba
86.62.20↔	Großflächiges Spalthauttransplantat an die Hand	86.67.13↔	Kleinfl temporäres HautRegenergraft an D Unterarm
86.62.99↔	Sonstiges Hauttransplantat an die Hand, sonstiges	86.67.14↔	Kleinfl temporäres Haut-Regenerationsgraft an die Hand
86.63.00↔	Vollhauttransplantat an andere Lokalisationen, n.n.bez.	86.67.15↔	Kleinfl temp HautRegenergraft an Bruw und Rücken
86.63.10↔	Kleinfl Vollhaut an D Kopf (auss Lip und Mund)	86.67.16↔	Kleinfl temporäres HautRegenergraft an d Bauchreg
86.63.11↔	Kleinflächiges Vollhauttransplantat an den Hals	86.67.17↔	Kleinfl temp HautRegenergraft an d untere Extrem
86.63.12↔	Kleinflächiges Vollhauttransplantat an Schulter und Oberarm	86.67.19↔	Kleinfl temporäres HautRegenerationsgraft an And Lok
86.63.13↔	Kleinflächiges Vollhauttransplantat an den Unterarm	86.67.20↔	Grofl temporäres HautRegenerationsgraft an D Kopf
86.63.15↔	Kleinfl Vollhauttransplantat an Bruw, Bauch und Rücken	86.67.21↔	Großflächiges temporäres Haut-Regenerationsgraft an den Hals
86.63.16↔	Kleinfl Vollhauttransplantat an d Leisten und Genreg	86.67.22↔	Grofl temporäres HautRegenerationsgraft an den Hals und Oba
86.63.17↔	Kleinflächiges Vollhauttransplantat an das Gesicht	86.67.23↔	Großfl temporäres Haut-Regenerationsgraft an den Unterarm
86.63.18↔	Kleinfl Vollhauttransplantat an Os und Unterschenkel	86.67.24↔	Großflächiges temporäres Haut-Regenerationsgraft an die Hand
86.63.19↔	Kleinflächiges Vollhauttransplantat an andere Lokalisation	86.67.25↔	Grofl temporäres HautRegenergraft an Bruw und Rücken
86.63.1a↔	Kleinflächiges Vollhauttransplantat an den Fuß	86.67.26↔	Grofl temporäres HautRegenerationsgraft an d Bauchreg
86.63.20↔	Grofl Vollhaut an D Kopf (auss Lip und Mund)	86.67.27↔	Grofl temporäres HautRegenergraft an d untere Extrem
86.63.21↔	Großflächiges Vollhauttransplantat an den Hals	86.67.29↔	Grofl temporäres HautRegenerationsgraft an And Lok
86.63.22↔	Großflächiges Vollhauttransplantat an Schulter und Oberarm	86.67.30↔	Permanenter Hautersatz durch Epidermisersatzmaterial
86.63.23↔	Großflächiges Vollhauttransplantat an den Unterarm	86.67.31↔	Permanenter Hautersatz durch Dermisersatzmaterial
86.63.25↔	Grofl Vollhauttransplantat an Bruw, Bauch und Rücken	86.67.99↔	Haut-Regenerationsgraft, sonstige
86.63.26↔	Grofl Vollhauttransplantat an d Leisten und Genreg	86.69.00↔	Sonst Hauttransplantation an andere Lokalisationen, n.n.bez.
86.63.27↔	Großflächiges Vollhauttransplantat an das Gesicht	86.69.10↔	Klfl Spalthautx an D Kopf (auss Lip und Mund)
86.63.28↔	Grofl Vollhauttransplantat an Os und Unterschenkel	86.69.11↔	Kleinflächige Spalthauttransplantation an den Hals
86.63.29↔	Großflächiges Vollhauttransplantat an andere Lokalisation	86.69.12↔	Kleinfl Spalthauttransplantation an Schulter u Oberarm
86.63.2a↔	Großflächiges Vollhauttransplantat an den Fuß	86.69.13↔	Kleinflächige Spalthauttransplantation an den Unterarm
86.63.99↔	Vollhauttransplantat an andere Lokalisationen, sonstige	86.69.14↔	Kleinflächige Spalthauttransplantation an die Hand
86.65.00↔	Heterologe Hauttransplantation, n.n.bez.	86.69.15↔	Kleinfl Spalthauttransplantation an Brustwand und Rücken
86.65.10↔	Kleinflächige heterologe Hauttx an D Kopf	86.69.16↔	Kleinflächige Spalthauttransplantation an der Bauchregion
86.65.11↔	Kleinflächige heterologe Hauttransplantation an den Hals	86.69.17↔	Klfl Spalthauttransplantation an d Leisten und Genreg
86.65.12↔	Kleinflächige heterol Hauttx an Schulter und Oberarm	86.69.18↔	Klfl Spalthauttransplantation an Os und Unterschenkel
86.65.13↔	Kleinflächige heterologe Hauttransplantation an den Unterarm	86.69.19↔	Kleinfl Spalthauttransplantation an andere Lokalisation
86.65.14↔	Kleinflächige heterologe Hauttransplantation an die Hand	86.69.1a↔	Kleinflächige Spalthauttransplantation an den Fuß
86.65.15↔	Kleinflächige heterologe Hauttx an Bruw und Rücken	86.69.20↔	Grofl Spalthautx an D Kopf (auss Lip und Mund)
86.65.16↔	Kleinfl heterologe Hauttransplantation an die Bauchregion	86.69.21↔	Großflächige Spalthauttransplantation an den Hals
86.65.17↔	Kleinflächige heterologe Hauttx an d untere Extrem	86.69.22↔	Großfl Spalthauttransplantation an Schulter u Oberarm
86.65.19↔	Kleinflächige heterologe Hauttx an And Lokalisation	86.69.23↔	Großflächige Spalthauttransplantation an den Unterarm
86.65.20↔	Großflächige heterologe Hauttransplantation an den Kopf	86.69.24↔	Großflächige Spalthauttransplantation an die Hand
86.65.21↔	Großflächige heterologe Hauttransplantation an den Hals	86.69.25↔	Großfl Spalthauttransplantation an Brustwand und Rücken
86.65.22↔	Grofl heterologe Hauttx an Schulter und Oberarm	86.69.26↔	Großflächige Spalthauttransplantation an die Bauchregion
86.65.23↔	Großflächige heterologe Hauttransplantation an den Unterarm	86.69.27↔	Grofl Spalthauttransplantation an d Leist und Genreg
86.65.24↔	Großflächige heterologe Hauttransplantation an die Hand	86.69.28↔	Großflächige Spalthauttransplantation an das Gesicht
86.65.25↔	Grofl heterologe Hauttx an Bruw und Rücken	86.69.29↔	Großflächige Spalthauttransplantation an andere Lokalisation
86.65.26↔	Großflächige heterologe Hauttransplantation an Bauchregion	86.69.2a↔	Grofl Spalthauttransplantation an Os und Unterschenkel
86.65.27↔	Grofl heterologe Hauttx an d untere Extrem	86.69.2b↔	Großflächige Spalthauttransplantation an den Fuß
86.65.29↔	Grofl heterologe Hauttx an And Lokalisation	86.69.99↔	Sonst Hauttransplantation an andere Lokalisationen, sonst
86.65.30↔	Transplantation von Schweinehaut	86.70↔	Gestielte oder freie Lappen, n.n.bez.
86.65.40↔	Prm Hautrsz d zweischichtgs DrmsEpdrmsErstzmtrial	86.71↔	Harauspräg und Vorbereiten von gestielt oder fr Lappen
86.65.99↔	Heterologe Hauttransplantation, sonstige	86.72↔	Verschiebung eines gestielten Lappens
86.66.00↔	Homologe Hauttransplantation, n.n.bez.	86.73.00↔	Anbr von gestieltem oder fr Lappen an d Hand, n.n.bez.
86.66.10↔	Kleinflächige homologe Hauttransplantation an den Kopf	86.73.10↔	Kleinflächige Dehnungsplastik an die Hand
86.66.11↔	Kleinflächige homologe Hauttransplantation an den Hals	86.73.11↔	Kleinflächige Verschiebe-Rotationsplastik an die Hand
86.66.12↔	Kleinflächige homologe Hauttx an Schulter und Oberarm	86.73.12↔	Kleinflächige Transpositionsplastik an die Hand
86.66.13↔	Kleinflächige homologe Hauttransplantation an den Unterarm	86.73.13↔	Kleinflächige Insellappenplastik an die Hand
86.66.14↔	Kleinflächige homologe Hauttransplantation an die Hand	86.73.14↔	Kleinflächige Z-Plastik an die Hand
86.66.15↔	Kleinflächige homologe Hauttx an Bruw und Rücken	86.73.20↔	Großflächige Dehnungsplastik an die Hand
86.66.16↔	Kleinfl homologe Hauttransplantation an die Bauchregion	86.73.21↔	Großflächige Verschiebe-Rotationsplastik an die Hand
86.66.17↔	Kleinflächige homologe Hauttx an d untere Extrem	86.73.22↔	Großflächige Transpositionsplastik an die Hand
86.66.19↔	Kleinflächige homologe Hauttx an And Lokalisation	86.73.23↔	Großflächige Insellappenplastik an die Hand
86.66.20↔	Großflächige homologe Hauttransplantation an den Kopf	86.73.24↔	Großflächige Z-Plastik an die Hand
86.66.21↔	Großflächige homologe Hauttransplantation an den Hals	86.73.29↔	Sonstige lokale Lappenplastik an die Hand
86.66.22↔	Grofl homologe Hauttx an Schulter und Oberarm	86.73.30↔	Anbr von fr Lappen mit mikrovasculärer Anast an d Hand
86.66.23↔	Großflächige homologe Hauttransplantation an den Unterarm	86.73.40↔	Anbr von gestielt reg o gestielt Fernl an d Hand
86.66.24↔	Großflächige homologe Hauttransplantation an die Hand	86.73.80↔	Komb plastische Eingriffe an Haut und Unterhaut der Hand
86.66.25↔	Grofl homologe Hauttransplantation an Bruw und Rücken	86.73.99↔	Anbr von gestielten oder fr Lappen an d Hand, sonstige
86.66.26↔	Großflächige homologe Hauttransplantation an die Bauchregion	86.74.00↔	Anbr von gestielt oder fr Lappen an And Lok, n.n.bez.
86.66.27↔	Grofl homologe Hauttransplantation an d untere Extrem	86.74.10↔	Kleinflächige Dehnungsplastik am Kopf (außer Lippe und Mund)
86.66.29↔	Großfl homologe Hauttransplantation an andere Lokalisation	86.74.11↔	Kleinflächige Dehnungsplastik am Hals
86.66.99↔	Homologe Hauttransplantation, sonstige	86.74.12↔	Kleinflächige Dehnungsplastik an Schulter und Oberarm
86.67.00↔	Haut-Regenerationsgraft, n.n.bez.	86.74.13↔	Kleinflächige Dehnungsplastik am Unterarm
86.67.10↔	Kleinfl temporäres HautRegenerationsgraft an D Kopf	86.74.14↔	Kleinflächige Dehnungsplastik an Brustwand und Rücken

86.74.15↔	Kleinflächige Dehnungsplastik an der Bauchregion	86.76.17↔	Großflächige Dehnungsplastik am Gesäß
86.74.16↔	Kleinfl Dehnungsplastik an der Leisten- u Genitalregion	86.76.19↔	Großflächige Dehnungsplastik, an andere Lokalisationen
86.74.17↔	Kleinflächige Dehnungsplastik am Gesäß	86.76.1a↔	Grossfl Dehnungsplastik an Oberschenkel und Unterschenkel
86.74.18↔	Kleinfl Dehnungsplastik an Oberschenkel und Unterschenkel	86.76.1b↔	Großflächige Dehnungsplastik am Fuß
86.74.19↔	Kleinflächige Dehnungsplastik, an andere Lokalisationen	86.76.20↔	Grofl VerschiebeRotationspl a Kopf (auss Lip u Mund)
86.74.1a↔	Kleinflächige Dehnungsplastik am Fuß	86.76.21↔	Großflächige Verschiebe-Rotationsplastik am Hals
86.74.20↔	Klfl VerschiebeRotationspl a Kopf (auss Lip und Mund)	86.76.22↔	Grossfl Verschiebe-Rotationsplastik an Schulter und Oberarm
86.74.21↔	Kleinflächige Verschiebe-Rotationsplastik am Hals	86.76.23↔	Großflächige Verschiebe-Rotationsplastik am Unterarm
86.74.22↔	Klfl VerschiebeRotationsplastik an Schulter und Oba	86.76.24↔	Grossfl Verschiebe-Rotationsplastik an Brustwand und Rücken
86.74.23↔	Kleinflächige Verschiebe-Rotationsplastik am Unterarm	86.76.25↔	Großflächige Verschiebe-Rotationsplastik an der Bauchregion
86.74.25↔	Klfl VerschiebeRotationsplastik an Bruw und Rücken	86.76.26↔	Grofl VerschiebeRotationspl an d Leist und Genreg
86.74.26↔	Kleinflächige Verschiebe-Rotationsplastik an der Bauchregion	86.76.27↔	Großflächige Verschiebe-Rotationsplastik am Gesäß
86.74.27↔	Klfl VerschiebeRotationspl an d Leist und Genreg	86.76.28↔	Grofl VerschiebeRotationspl an Os und Unterschenkel
86.74.28↔	Kleinflächige Verschiebe-Rotationsplastik am Gesäß	86.76.29↔	Grossfl Verschiebe-Rotationsplastik an andere Lokalisation
86.74.29↔	Klfl VerschiebeRotationsplastik, an And Lok	86.76.2a↔	Großflächige Verschiebe-Rotationsplastik am Fuß
86.74.2a↔	Klfl VerschiebeRotationspl an Os und Unterschenkel	86.76.30↔	Grofl Transpositionsplastik a Kopf (auss Lip und Mund)
86.74.2b↔	Kleinflächige Verschiebe-Rotationsplastik am Fuß	86.76.31↔	Großflächige Transpositionsplastik am Hals
86.74.30↔	Klfl Transpositionsplastik a Kopf (auss Lip und Mund)	86.76.32↔	Großflächige Transpositionsplastik an Schulter und Oberarm
86.74.31↔	Kleinflächige Transpositionsplastik am Hals	86.76.33↔	Großflächige Transpositionsplastik am Unterarm
86.74.32↔	Kleinflächige Transpositionsplastik an Schulter und Oberarm	86.76.34↔	Großflächige Transpositionsplastik an Brustwand und Rücken
86.74.33↔	Kleinflächige Transpositionsplastik am Unterarm	86.76.35↔	Großflächige Transpositionsplastik an der Bauchregion
86.74.34↔	Kleinflächige Transpositionsplastik an Brustwand und Rücken	86.76.36↔	Grofl Transpositionsplastik an d Leisten und Genreg
86.74.35↔	Kleinflächige Transpositionsplastik an der Bauchregion	86.76.37↔	Großflächige Transpositionsplastik am Gesäß
86.74.36↔	Klfl Transpositionsplastik an d Leisten und Genreg	86.76.38↔	Grofl Transpositionsplastik an Os und Unterschenkel
86.74.37↔	Kleinflächige Transpositionsplastik am Gesäß	86.76.39↔	Großflächige Transpositionsplastik an andere Lokalisation
86.74.38↔	Klfl Transpositionsplastik an Os und Unterschenkel	86.76.3a↔	Großflächige Transpositionsplastik am Fuß
86.74.39↔	Kleinfl Transpositionsplastik, an andere Lokalisationen	86.76.40↔	Grossfl Insellappenplastik am Kopf (außer Lippe und Mund)
86.74.3a↔	Kleinflächige Transpositionsplastik am Fuß	86.76.41↔	Großflächige Insellappenplastik am Hals
86.74.40↔	Kleinfl Insellappenplastik am Kopf (außer Lippe und Mund)	86.76.42↔	Großflächige Insellappenplastik an Schulter und Oberarm
86.74.41↔	Kleinflächige Insellappenplastik am Hals	86.76.43↔	Großflächige Insellappenplastik am Unterarm
86.74.42↔	Kleinflächige Insellappenplastik an Schulter und Oberarm	86.76.44↔	Großflächige Insellappenplastik an Brustwand und Rücken
86.74.43↔	Kleinflächige Insellappenplastik am Unterarm	86.76.45↔	Großflächige Insellappenplastik an der Bauchregion
86.74.44↔	Kleinflächige Insellappenplastik an Brustwand und Rücken	86.76.46↔	Grofl Insellappenplastik an d Leisten und Genreg
86.74.45↔	Kleinflächige Insellappenplastik an der Bauchregion	86.76.47↔	Großflächige Insellappenplastik am Gesäß
86.74.46↔	Kleinflächige Insellappl an d Leisten und Genreg	86.76.48↔	Grofl Insellappl an Oberschenkel und Unterschenkel
86.74.47↔	Kleinflächige Insellappenplastik am Gesäß	86.76.49↔	Großflächige Insellappenplastik, an andere Lokalisationen
86.74.48↔	Klfl Insellappl an Oberschenkel und Unterschenkel	86.76.4a↔	Großflächige Insellappenplastik am Fuß
86.74.49↔	Kleinflächige Insellappenplastik, an andere Lokalisationen	86.76.99↔	Anbr von gestielt o fr Lp an And Lok, Grofl, sonstige
86.74.4a↔	Kleinflächige Insellappenplastik am Fuß	86.77.00↔	Anbringen von sonstiger lokaler Lappenplastik, n.n.bez.
86.74.50↔	Kleinflächige Z-Plastik am Kopf (außer Lippe und Mund)	86.77.10↔	Sonst lokale Lappenplastik am Kopf (außer Lippe und Mund)
86.74.51↔	Kleinflächige Z-Plastik am Hals	86.77.11↔	Sonstige lokale Lappenplastik am Hals
86.74.52↔	Kleinflächige Z-Plastik an Schulter und Oberarm	86.77.12↔	Sonstige lokale Lappenplastik an Schulter und Oberarm
86.74.53↔	Kleinflächige Z-Plastik am Unterarm	86.77.13↔	Sonstige lokale Lappenplastik am Unterarm
86.74.54↔	Kleinflächige Z-Plastik an Brustwand und Rücken	86.77.14↔	Sonstige lokale Lappenplastik an Brustwand und Rücken
86.74.55↔	Kleinflächige Z-Plastik an der Bauchregion	86.77.15↔	Sonstige lokale Lappenplastik an der Bauchregion
86.74.56↔	Kleinflächige Z-Plastik an der Leisten- und Genitalregion	86.77.16↔	Sonst lokale Lappenplastik an der Leisten- und Genitalregion
86.74.57↔	Kleinflächige Z-Plastik am Gesäß	86.77.17↔	Sonstige lokale Lappenplastik am Gesäß
86.74.58↔	Kleinflächige Z-Plastik an Oberschenkel und Unterschenkel	86.77.18↔	Sonst lokale Lappenplastik an Oberschenkel und Uschenkel
86.74.59↔	Kleinflächige Z-Plastik, an andere Lokalisationen	86.77.19↔	Sonstige lokale Lappenplastik, an andere Lokalisationen
86.74.5a↔	Kleinflächige Z-Plastik am Fuß	86.77.1a↔	Sonstige lokale Lappenplastik am Fuß
86.74.99↔	Anbr von gestielt oder fr Lappen an And Lok, sonstige	86.77.99↔	Anbringen von sonstiger lokaler Lappenplastik, sonstige
86.75.00↔	Revision von gestieltem oder freiem Lappen, n.n.bez.	86.78.00↔	Sonstige Lappenplastiken, n.n.bez.
86.75.10↔	Revision von gestielt o fr Lp o fr Hauttx d Kopfes	86.78.10↔	Anbr v fr Lp m mkrvsk Anast a Kpf (auss Lp u Mnd)
86.75.11↔	Revision von gestielt o fr Lp o fr Hauttx d Halses	86.78.11↔	Anbr von fr Lappen mit mikrovaskulärer Anast a Hals
86.75.12↔	Rev von gestielt o fr Lp o fr Hauttx von Schult u Oba	86.78.12↔	Anbr von fr Lp m mikrovask Anast an Schulter und Oba
86.75.13↔	Revision von gestielt o fr Lp o fr Hauttx d Unterarmes	86.78.13↔	Anbr von fr Lp mit mikrovaskulärer Anast a Unterarm
86.75.14↔	Revision von gestielt oder fr Lp oder fr Hauttx d Hand	86.78.14↔	Anbr von fr Lp m mikrovask Anast an Bruw und Rücken
86.75.15↔	Rev von gestielt o fr Lp o fr Hauttx d Bruw und Rücken	86.78.15↔	Anbr von fr Lp mit mikrovaskulärer Anast an Bauchreg
86.75.16↔	Revision von gestielt o fr Lp o fr Hauttx d Bauchreg	86.78.16↔	Anbr von fr Lp m mikrovask Anast an d Leist u Genreg
86.75.17↔	Rev von gestielt o fr Lp o fr Hauttx d unteren Extrem	86.78.17↔	Anbr von fr Lappen mit mikrovaskulärer Anast a Gesäß
86.75.19↔	Revision von gestielt o fr Lp o fr Hauttx and Lok	86.78.18↔	Anbr von fr Lp m mikrovask Anast an d unteren Extrem
86.75.99↔	Revision von gestieltem oder freiem Lappen, sonstige	86.78.19↔	Anbr von fr Lp mit mikrovaskulärer Anast an And Lok
86.76.00↔	Anbr von gestielt o fr Lp an And Lok, Grofl, n.n.bez.	86.78.20↔	Anbr v gestielt rg Lp o gestielt Fml a Kpf (auss Lp u Mnd)
86.76.10↔	Großflächige Dehnungsplastik am Kopf (außer Lippe und Mund)	86.78.21↔	Anbr von gestielt regionalem Lp o gestielt Fernl a Ha
86.76.11↔	Großflächige Dehnungsplastik am Hals	86.78.22↔	Anbr v gestielt rg Lp o gestielt Fml an Schlit u Ob
86.76.12↔	Großflächige Dehnungsplastik an Schulter und Oberarm	86.78.23↔	Anbr von gestielt reg Lp o gestielt Fernl a Unterarm
86.76.13↔	Großflächige Dehnungsplastik am Unterarm	86.78.24↔	Anbr v gestielt rg Lp o gestielt Fml an Brw u Rückn
86.76.14↔	Großflächige Dehnungsplastik an Brustwand und Rücken	86.78.25↔	Anbr v gestielt reg Lp o gestielt Fernl an d Bauchreg
86.76.15↔	Großflächige Dehnungsplastik an der Bauchregion	86.78.26↔	Anbr v gestielt rg Lp o gestielt Fml an d Leist u Gnrg
86.76.16↔	Großfl Dehnungsplastik an der Leisten- u Genitalregion	86.78.27↔	Anbr von gestielt reg Lp o gestielt Fernl a Gesäß

86.78.28↔	Anbr v gstielt rg Lp o gstielt Fml an d unt Extrm	86.88.42↔	Grofl temp Weichtd d Komb mehr Verf an Schult u Oba
86.78.29↔	Anbr von gestielt reg Lp o gestielt Fml an And Lok	86.88.43↔	Grofl temp Weichteildeckung d Komb mehr Verf a Unta
86.78.30↔	Kmb Plst Ingr an Haut u Unth d Kpfs (auss Lp u Mnd)	86.88.44↔	Grofl temp Weichteildeckung d Komb mehr Verf an d Hand
86.78.31↔	Komb plastische Ingr an Haut und Unterhaut d Halses	86.88.45↔	Grofl temp Weichtd d Komb mehr Verf an Bruw u Rücken
86.78.32↔	Komb Plast Ingr an Haut u Unterhaut von Schult u Oba	86.88.46↔	Grofl temp Weichtd d Komb mehr Verf an d Bauchreg
86.78.33↔	Komb Plast Ingr an Haut und Unterhaut d Unterarmes	86.88.47↔	Grofl temp Weichtd d Komb mehr Verf an d unt Extrem
86.78.34↔	Komb Plast Ingr an Haut u Unterhaut von Bruw u Rücken	86.88.49↔	Grofl temp Weichtd d Komb mehr Verf an and Lok
86.78.35↔	Komb Plast Ingr an Haut und Unterhaut von Bauchreg	86.88.50↔	Anl o Wchs e Syst z Vkuumvrs, tiefr, an Kn u Gl d Extrm
86.78.36↔	Komb Plast Ingr an Haut u Unterhaut d Leist u Genreg	86.88.51↔	Anl o Wchs e Syst z Vkuumvrs, tiefr, an Thr, Mdst u Strn
86.78.37↔	Komb plastische Ingr an Haut und Unterhaut d Gesäßes	86.88.52↔	Anl o Wechsel e Syst zur Vakuumversiegelung, a off Abd
86.78.38↔	Komb Plast Ingr an Haut u Unterhaut d unteren Extrem	86.88.53↔	Anl o Wechsel e Syst zur Vakuumvers, endorektal
86.78.39↔	Komb plastische Ingr an Haut und Unterhaut and Lok	86.88.59↔	Anl o Wchs e Syst z Vkuumvrs, an Haut u Unth o snst Lk
86.78.40↔	Anbr v sonst gestielt o fr Lp a Kopf (auss Lip u Mund)	86.88.90↔	Sonstige temporäre Weichteildeckung am Kopf
86.78.41↔	Anbringen von sonstm gestielten oder freien Lappen am Hals	86.88.91↔	Sonstige temporäre Weichteildeckung am Hals
86.78.42↔	Anbr von sonstigem gestielt o fr Lp an Schult und Oba	86.88.92↔	Sonst temporäre Weichteildeckung an Schulter und Oberarm
86.78.43↔	Anbr von sonstigem gestielt oder fr Lappen a Unterarm	86.88.93↔	Sonstige temporäre Weichteildeckung am Unterarm
86.78.44↔	Anbr von sonstigem gestielt o fr Lp an Bruw und Rücken	86.88.94↔	Sonstige temporäre Weichteildeckung an der Hand
86.78.45↔	Anbr von sonstigem gestielt oder fr Lp an d Bauchreg	86.88.95↔	Sonst temporäre Weichteildeckung an Brustwand und Rücken
86.78.46↔	Anbr von sonst gestielt o fr Lp an d Leist und Genreg	86.88.96↔	Sonstige temporäre Weichteildeckung an der Bauchregion
86.78.47↔	Anbringen von sonstm gestielten o freien Lappen am Gesäß	86.88.97↔	Sonst temporäre Weichteildeckung an der unteren Extremität
86.78.48↔	Anbr von sonst gestielt o fr Lp an d unteren Extrem	86.88.99↔	Sonstige temporäre Weichteildeckung, sonstige
86.78.49↔	Anbr von sonstigem gestielt oder fr Lappen an And Lok	86.89.00↔	Sonstige Plast Reko an Haut und Subkutan, n.n.bez.
86.78.99↔	Sonstige Lappenplastiken, sonstige	86.89.10↔	Lappenstieldurchtrennung nach Hautplastik am Kopf
86.88.00↔	Sonstige (temporäre) Weichteildeckung, n.n.bez.	86.89.11↔	Lappenstieldurchtrennung nach Hautplastik am Hals
86.88.10↔	Klfl Weichteildeckung d kult Keratinozyten a Kopf	86.89.12↔	Lappenstieldurchtrennung n Hautplastik an Schulter u Axilla
86.88.11↔	Klfl Weichteildeckung d kultivierte Keratinozyten a Ha	86.89.13↔	Lappenstidurcht nach Hautpl an Oberarm und Ellb
86.88.12↔	Klfl Weichtd d kult Keratinozyten an Schult u Oba	86.89.14↔	Lappenstieldurchtrennung nach Hautplastik am Unterarm
86.88.13↔	Klfl Weichteildeckung d kult Keratinozyten a Unterarm	86.89.15↔	Lappenstieldurchtrennung nach Hautplastik an der Hand
86.88.14↔	Klfl Weichteildeckung d kult Keratinozyten an d Hand	86.89.16↔	Lappenstidurcht nach Hautpl an Bruw, Bauch und Rücken
86.88.15↔	Klfl Weichtd d kult Keratinozyten a Bruw u Rücken	86.89.17↔	Lappenstidurcht nach Hautpl an d Leisten und Genreg
86.88.16↔	Klfl Weichtd d kult Keratinozyten an d Bauchreg	86.89.18↔	Lappenstieldurchtrennung nach Hautplastik am Gesäß
86.88.17↔	Klfl Weichtd d kult Keratinozyten an d unt Extrem	86.89.19↔	Lappenstidurcht nach Hautpl an and Lokalisation
86.88.19↔	Klfl Weichteildeckung d kult Keratinozyten an and Lok	86.89.1a↔	Lappenstidurcht nach Hautpl an Oberschenkel und Knie
86.88.20↔	Klfl temp Weichteildeckung d Komb mehr Verf a Kopf	86.89.1b↔	Lappenstidurcht nach Hautpl an Unterschenkel und Fuß
86.88.21↔	Klfl temp Weichteildeckung d Komb mehr Verfahren a Ha	86.89.80↔	Revision einer Hautplastik am Kopf
86.88.22↔	Klfl temp Weichtd d Komb mehr Verf an Schult u Oba	86.89.84↔	Revision einer Hautplastik am Unterarm
86.88.23↔	Klfl temp Weichteildeckung d Komb mehr Verf a Unta	86.89.85↔	Revision einer Hautplastik an der Hand
86.88.24↔	Klfl temp Weichteildeckung d Komb mehr Verf an d Hand	86.89.87↔	Revision e Hautpl an d Leisten und Genreg und a Gesäß
86.88.25↔	Klfl temp Weichtd d Komb mehr Verf an Bruw u Rücken	86.89.88↔	Revision einer Hautplastik an der unteren Extremität
86.88.26↔	Klfl temp Weichtd d Komb mehr Verf an d Bauchreg	86.89.89↔	Revision einer Hautplastik an anderer Lokalisation
86.88.27↔	Klfl temp Weichtd d Komb mehr Verf an d unt Extrem	86.89.99↔	Sonstige Plast Reko an Haut und Subkutan, sonstige
86.88.29↔	Klfl temp Weichteildeckung d Komb mehr Verf an and Lok	86.91↔	Exzision von Haut zur Transplantation
86.88.30↔	Grfl Weichtd d kit Krtznztn an and Teil d Kpfs	86.93.00↔	Einsetzen eines Gewebeexpanders, n.n.bez.
86.88.31↔	Grofl Weichteildeckung d kult Keratinozyten a Ha	86.93.10↔	Einsetzen eines Gewebeexpanders am Kopf
86.88.32↔	Grofl Weichtd d kult Keratinozyten an Schult u Oba	86.93.11↔	Einsetzen eines Gewebeexpanders am Hals
86.88.33↔	Grofl Weichteildeckung d kult Keratinozyten a Unterarm	86.93.12↔	Einsetzen eines Gewebeexpanders an Schulter und Oberarm
86.88.34↔	Grofl Weichteildeckung d kult Keratinozyten an d Hand	86.93.13↔	Einsetzen eines Gewebeexpanders am Unterarm
86.88.35↔	Grofl Weichtd d kult Keratinozyten an Bruw u Rücken	86.93.14↔	Einsetzen eines Gewebeexpanders an der Hand
86.88.36↔	Grofl Weichtd d kult Keratinozyten an d Bauchreg	86.93.15↔	Einsetzen eines Gewebeexpanders an Brustwand und Rücken
86.88.37↔	Grofl Weichtd d kult Keratinozyten an d unt Extrem	86.93.16↔	Einsetzen eines Gewebeexpanders an der Bauchregion
86.88.39↔	Grofl Weichteildeckung d kult Keratinozyten an and Lok	86.93.18↔	Einsetzen eines Gewebeexpanders an der unteren Extremität
86.88.40↔	Grfl tmp Weichtd d Kmb mhr Vrf an and Teil d Kpfs	86.93.99↔	Einsetzen eines Gewebeexpanders, sonstige
86.88.41↔	Grofl temp Weichteildeckung d Komb mehr Verfahren a Ha		

Prozedur J22-2

86.63.10↔	Kleinfl Vollhaut an D Kopf (auss Lip und Mund)	86.76.20↔	Grofl VerschiebeRotationspl a Kopf (auss Lip u Mund)
86.63.20↔	Grofl Vollhaut an D Kopf (auss Lip und Mund)		

ADRG J23**Große Eingriffe an der Mamma bei bösartiger Neubildung ohne komplexen Eingriff**

Mindestens eine Prozedur in Tabelle J23-2 und mindestens eine Diagnose in Tabelle J23-1

DRG J23Z**Große Eingriffe an der Mamma bei bösartiger Neubildung ohne komplexen Eingriff**

Diagnose J23-1

C50.0	Bösartige Neubildung: Brustwarze und Warzenhof	C79.2	Sekundäre BNB Haut
C50.1	BNB: Zentraler Drüsenkörper der Brustdrüse	C79.81	Sekundäre bösartige Neubildung der Brustdrüse
C50.2	BNB: Oberer innerer Quadrant der Brustdrüse	D05.0	Lobuläres Carcinoma in situ Brustdrüse
C50.3	BNB: Unterer innerer Quadrant der Brustdrüse	D05.1	Carcinoma in situ Milchgänge
C50.4	BNB: Oberer äußerer Quadrant der Brustdrüse	D05.7	Sonstiges Carcinoma in situ Brustdrüse
C50.5	BNB: Unterer äußerer Quadrant der Brustdrüse	D05.9	Carcinoma in situ Brustdrüse, nnbez
C50.6	Bösartige Neubildung: Recessus axillaris der Brustdrüse	D48.6	NB unsich/unbek Verhalt Brustdrüse [Mamma]
C50.8	BNB: Brustdrüse, mehrere Teilbereiche überlappend	Z42.1	Nachbeh unter Anwend plast Chirurgie Mamma [Brustdr]
C50.9	Bösartige Neubildung: Brustdrüse, nicht näher bezeichnet		

Prozedur J23-2

40.3x.00↔	Exzision von regionalen Lymphknoten, n.n.bez.	85.45.00↔	Einseitige radikale Mastektomie, n.n.bez.
40.3x.09↔	Exzision von regionalen Lymphknoten, sonstige	85.45.10↔	Ens Rd Mstkt oh Brstwndteilrsktion, oh Lymphkt
40.3x.10↔	Regionale Lymphadenektomie als selbständ Eingriff, n.n.bez.	85.45.11↔	Ens Rd Mstkt m Brstwndteilrsktion, oh Lymphkt
40.3x.11↔	Regionale Lymphadenektomie als selbst Eingriff, zervikal	85.45.12↔	Ens Rd Mstkt oh Brstwndteilrsktion, m Lymphkt
40.3x.12↔	Regionale Lymphadenektomie als selbst Eingriff, axillär	85.45.13↔	Eins Rad Mastekt m Brustwandteilresektion, m Lymphkt
40.3x.13↔	Rg Lymphkt als slbst Engr,praort,plvn,obtrtrsch o lliakl	85.45.99↔	Einseitige radikale Mastektomie, sonstige
40.3x.14↔	Reg Lymphkt als selbst Eingr, inguinal, offen chir	85.46↔	Beidseitige radikale Mastektomie
40.3x.15↔	Reg Lymphkt als selbst Eingr, inguinale, laparask	85.47↔	Einseitige erweiterte radikale Mastektomie
40.3x.16↔	Reg Lymphkt als selbst Eingr, mediast und peribr	85.48↔	Beidseitige erweiterte radikale Mastektomie
40.3x.19↔	Regionale Lymphadenektomie als selbständ Eingriff, sonst	85.50↔	Augmentationsmammoplastik, n.n.bez.
40.3x.20↔	Regionale Lymphkt i Rahmen e and Eingr, n.n.bez.	85.51↔	Einseitige intramammäre Injektion zur Augmentation
40.3x.21↔	Regionale Lymphkt i Rahmen e and Eingr, zervikal	85.52↔	Beidseitige intramammäre Injektion zur Augmentation
40.3x.22↔	Regionale Lymphkt i Rahmen e and Eingr, axillär	85.53.00↔	Einseitige Prothesenimplantation an der Mamma, n.n.bez.
40.3x.23↔	Rg Lymphkt i Rhmn e and Engr, praort, plvn o lliakl	85.53.10↔	Einseit Prothesenimpl an der Mamma, nach Mastektomie
40.3x.24↔	Regionale Lymphkt i Rahmen e and Eingr, obturatorisch	85.53.99↔	Einseitige Prothesenimplantation an der Mamma, sonstige
40.3x.25↔	Regionale Lymphkt i Rahmen e and Eingr, inguinale	85.54.00↔	Beidseitige Prothesenimplantation an der Mamma, n.n.bez.
40.3x.26↔	Reg Lymphkt i Rahmen e and Eingr, mediast und peribr	85.54.10↔	Beidseitige Prothesenimpl an der Mamma, nach Mastektomie
40.3x.29↔	Regionale Lymphkt i Rahmen e and Eingr, sonstige	85.54.99↔	Beidseitige Prothesenimplantation an der Mamma, sonst
40.50↔	Radikale Exzision von Lymphknoten, n.n.bez.	85.82↔	Spalthauttransplantat an die Mamma
40.51.00↔	Radikale Exzision von axillären Lymphknoten, n.n.bez.	85.83↔	Vollhauttransplantat an die Mamma
40.51.10↔	Radikale Exz von axillären Lk als selbständiger Eingr	85.84↔	Mammarekonstruktion mit gestieltem Hautlappen
40.51.11↔	Radikale Exz von axillären Lk i Rahmen e and Eingr	85.85↔	Mammarekonstruktion mit gestielten Muskellappen
40.51.99↔	Radikale Exzision von axillären Lymphknoten, sonstige	85.87.00↔	Sonstige Operation an der Brustwarze, n.n.bez.
85.23.00↔	Subtotale Mastektomie, n.n.bez.	85.87.10↔	Naht an der Brustwarze (nach Verletzung)
85.23.10↔	Subtotale Mastektomie, ohne axilläre Lymphadenektomie	85.87.11↔	Plastische Rekonstruktion d Brustwarz d Hauttx
85.23.11↔	Subtotale Mastektomie, mit axillärer Lymphadenektomie	85.87.12↔	Plastische Rekonstruktion der Brustwarze durch Tätowierung
85.23.12↔	Subtotale Mastekt b Gynäkomastie, oh axilläre Lymphkt	85.87.13↔	Chirurgische Eversion einer invertierten Brustwarze
85.23.13↔	Subtotale Mastekt b Gynäkomastie, m axillärer Lymphkt	85.87.14↔	Plastische Rek eines Warzenhofes (durch Tätowierung)
85.23.99↔	Subtotale Mastektomie, sonstige	85.87.99↔	Sonstige Operation an der Brustwarze, sonstige
85.31↔	Einseitige Mammareduktionsplastik	85.89.00↔	Sonstige Mammoplastik, n.n.bez.
85.32↔	Beidseitige Mammareduktionsplastik	85.89.10↔	Mammoplastik mit freiem Haut-Muskel-Transplantat
85.33↔	Eins subkutane Mastektomie mit glz Prothesenimplantat	85.89.11↔	Mammopl m gestielt HautMTx (myokut Lp), oh Prothimpl
85.34↔	Sonstige einseitige subkutane Mastektomie	85.89.12↔	Mammopl m gestielt HautMTx (myokut Lp), m Prothimpl
85.35↔	Bds subkutane Mastektomie mit glz Prothesenimplantat	85.89.13↔	Mammoplastik mit Omentumlappen
85.36↔	Sonstige beidseitige subkutane Mastektomie	85.89.99↔	Sonstige Mammoplastik, sonstige
85.41↔	Einseitige einfache Mastektomie	85.93↔	Revision eines Mammaimplantats
85.42↔	Beidseitige einfache Mastektomie	85.94↔	Entfernen eines Mammaimplantats
85.43↔	Einseitige modifizierte radikale Mastektomie	85.95↔	Einsetzen eines Gewebeexpanders in die Mamma
85.44↔	Beidseitige modifizierte radikale Mastektomie		

ADRG J24**Eingriffe an der Mamma außer bei bösartiger Neubildung**

Keine Diagnose in Tabelle J24-1 und mindestens eine Prozedur in Tabelle J24-2

DRG J24A**Eingriffe an der Mamma außer bei bösartiger Neubildung mit ausgedehntem Eingriff**

Prozedur in Tabelle J24-3 oder mindestens zwei Prozeduren in Tabelle J24-4 oder beidseitige Prozedur in Tabelle J24-4 oder Prozedur in Tabelle J24-5

DRG J24B**Eingriffe an der Mamma außer bei bösartiger Neubildung ohne ausgedehnten Eingriff, mit komplexem Eingriff**

Prozedur in Tabelle J24-4 oder mindest. zwei Prozeduren in Tabelle J24-6 oder beidseitige Prozedur in Tabelle J24-6

DRG J24C**Eingriffe an der Mamma außer bei bösartiger Neubildung ohne ausgedehnten Eingriff, ohne komplexen Eingriff****Diagnose J24-1**

C50.0	Bösartige Neubildung: Brustwarze und Warzenhof	C50.9	Bösartige Neubildung: Brustdrüse, nicht näher bezeichnet
C50.1	BNB: Zentraler Drüsenkörper der Brustdrüse	C79.2	Sekundäre BNB Haut
C50.2	BNB: Oberer innerer Quadrant der Brustdrüse	C79.81	Sekundäre bösartige Neubildung der Brustdrüse
C50.3	BNB: Unterer innerer Quadrant der Brustdrüse	D05.0	Lobuläres Carcinoma in situ Brustdrüse
C50.4	BNB: Oberer äußerer Quadrant der Brustdrüse	D05.1	Carcinoma in situ Milchgänge
C50.5	BNB: Unterer äußerer Quadrant der Brustdrüse	D05.7	Sonstiges Carcinoma in situ Brustdrüse
C50.6	Bösartige Neubildung: Recessus axillaris der Brustdrüse	D05.9	Carcinoma in situ Brustdrüse, n.n.bez
C50.8	BNB: Brustdrüse, mehrere Teilbereiche überlappend	D48.6	NB unsich/unbek Verhalt Brustdrüse [Mamma]

Prozedur J24-2

40.23.00↔	Exzision eines axillären Lymphknotens, n.n.bez.	85.45.00↔	Einseitige radikale Mastektomie, n.n.bez.
40.23.10↔	Exzision eines axillären Lymphknotens, ohne Markierung	85.45.10↔	Ens Rd Mstkt oh Brstwndteilsaktion, oh Lymphkt
40.23.11↔	Exz axillärn Lkn,m Rdionkldmark o Farbstmrk(Sent-Lyekt)	85.45.11↔	Ens Rd Mstkt m Brstwndteilsaktion, oh Lymphkt
40.23.99↔	Exzision eines axillären Lymphknotens, sonstige	85.45.12↔	Ens Rd Mstkt oh Brstwndteilsaktion, m Lymphkt
40.51.00↔	Radikale Exzision von axillären Lymphknoten, n.n.bez.	85.45.13↔	Eins Rad Mastekt m Brustwandteilresektion, m Lymphkt
40.51.10↔	Radikale Exz von axillären Lk als selbständiger Eingr	85.45.99↔	Einseitige radikale Mastektomie, sonstige
40.51.11↔	Radikale Exz von axillären Lk i Rahmen e and Eingr	85.46↔	Beidseitige radikale Mastektomie
40.51.99↔	Radikale Exzision von axillären Lymphknoten, sonstige	85.47↔	Einseitige erweiterte radikale Mastektomie
85.0x.00↔	Inzision an der Mamma, n.n.bez.	85.48↔	Beidseitige erweiterte radikale Mastektomie
85.0x.10↔	Inzis an d Mamma mit Durchtr d Kapsel b Mammoprothese	85.50↔	Augmentationsmammoplastik, n.n.bez.
85.0x.11↔	Inzision an der Mamma, ohne weitere Massnahmen	85.51↔	Einseitige intramammäre Injektion zur Augmentation
85.0x.99↔	Inzision an der Mamma, sonstige	85.52↔	Beidseitige intramammäre Injektion zur Augmentation
85.12↔	Offene Biopsie an der Mamma	85.53.00↔	Einseitige Prothesenimplantation an der Mamma, n.n.bez.
85.20↔	Exzision oder Destruktion von Mammagewebe, n.n.bez.	85.53.10↔	Einseit Prothesenimpl an der Mamma, nach Mastektomie
85.21.00↔	Lokale Exzision einer Läsion an der Mamma, n.n.bez.	85.53.99↔	Einseitige Prothesenimplantation an der Mamma, sonstige
85.21.10↔	Lok Exz e Läs an d Mamma, ohne axilläre Lymphkt	85.54.00↔	Beidseitige Prothesenimplantation an der Mamma, n.n.bez.
85.21.11↔	Lok Exz e Läs an d Mamma, mit axillärer Lymphkt	85.54.10↔	Beidseitige Prothesenimpl an der Mamma, nach Mastektomie
85.21.99↔	Lokale Exzision einer Läsion an der Mamma, Sonstige	85.54.99↔	Beidseitige Prothesenimplantation an der Mamma, sonst
85.22.00↔	Quadrantenresektion der Mamma, n.n.bez.	85.6↔	Mastopexie
85.22.10↔	Quadrantenres der Mamma, ohne axilläre Lymphadenektomie	85.82↔	Spalthauttransplantat an die Mamma
85.22.11↔	Quadrantenres der Mamma, m axillärer Lymphadenektomie	85.83↔	Vollhauttransplantat an die Mamma
85.22.99↔	Quadrantenresektion der Mamma, Sonstige	85.84↔	Mammarekonstruktion mit gestieltem Hautlappen
85.23.00↔	Subtotale Mastektomie, n.n.bez.	85.85↔	Mammarekonstruktion mit gestielten Muskellappen
85.23.10↔	Subtotale Mastektomie, ohne axilläre Lymphadenektomie	85.86↔	Transplantation einer Brustwarze
85.23.11↔	Subtotale Mastektomie, mit axillärer Lymphadenektomie	85.87.00↔	Sonstige Operation an der Brustwarze, n.n.bez.
85.23.12↔	Subtotale Mastekt b Gynäkomastie, oh axilläre Lymphkt	85.87.10↔	Naht an der Brustwarze (nach Verletzung)
85.23.13↔	Subtotale Mastekt b Gynäkomastie, m axillärer Lymphkt	85.87.11↔	Plastische Rekonstruktion d Brustwarz d Hauttx
85.23.99↔	Subtotale Mastektomie, sonstige	85.87.12↔	Plastische Rekonstruktion der Brustwarze durch Tätowierung
85.24↔	Exzision von ektopischem Mammagewebe	85.87.13↔	Chirurgische Eversion einer invertierten Brustwarze
85.25↔	Exzision einer Brustwarze	85.87.14↔	Plastische Rek eines Warzenhofes (durch Tätowierung)
85.31↔	Einseitige Mammareduktionsplastik	85.87.99↔	Sonstige Operation an der Brustwarze, sonstige
85.32↔	Beidseitige Mammareduktionsplastik	85.89.00↔	Sonstige Mammoplastik, n.n.bez.
85.33↔	Eins subkutane Mastektomie mit glz Prothesenimplantat	85.89.10↔	Mammoplastik mit freiem Haut-Muskel-Transplantat
85.34↔	Sonstige einseitige subkutane Mastektomie	85.89.11↔	Mammopl m gestielt HautMTx (myokut Lp), oh Prothimpl
85.35↔	Bds subkutane Mastektomie mit glz Prothesenimplantat	85.89.12↔	Mammopl m gestielt HautMTx (myokut Lp), m Prothimpl
85.36↔	Sonstige beidseitige subkutane Mastektomie	85.89.13↔	Mammoplastik mit Omentumlappen
85.41↔	Einseitige einfache Mastektomie	85.89.99↔	Sonstige Mammoplastik, sonstige
85.42↔	Beidseitige einfache Mastektomie	85.93↔	Revision eines Mammaimplantats
85.43↔	Einseitige modifizierte radikale Mastektomie	85.94↔	Entfernen eines Mammaimplantats
85.44↔	Beidseitige modifizierte radikale Mastektomie	85.95↔	Einsetzen eines Gewebeerweiterers in die Mamma

Prozedur J24-3

85.31↔	Einseitige Mammareduktionsplastik	85.54.10↔	Beidseitige Prothesenimpl an der Mamma, nach Mastektomie
85.32↔	Beidseitige Mammareduktionsplastik	85.54.99↔	Beidseitige Prothesenimplantation an der Mamma, sonst
85.47↔	Einseitige erweiterte radikale Mastektomie	85.84↔	Mammarekonstruktion mit gestieltem Hautlappen
85.48↔	Beidseitige erweiterte radikale Mastektomie	85.85↔	Mammarekonstruktion mit gestielten Muskellappen
85.51↔	Einseitige intramammäre Injektion zur Augmentation	85.89.00↔	Sonstige Mammoplastik, n.n.bez.
85.52↔	Beidseitige intramammäre Injektion zur Augmentation	85.89.10↔	Mammoplastik mit freiem Haut-Muskel-Transplantat
85.53.00↔	Einseitige Prothesenimplantation an der Mamma, n.n.bez.	85.89.11↔	Mammopl m gestielt HautMTx (myokut Lp), oh Prothimpl
85.53.10↔	Einseit Prothesenimpl an der Mamma, nach Mastektomie	85.89.12↔	Mammopl m gestielt HautMTx (myokut Lp), m Prothimpl
85.53.99↔	Einseitige Prothesenimplantation an der Mamma, sonstige	85.89.13↔	Mammoplastik mit Omentumlappen
85.54.00↔	Beidseitige Prothesenimplantation an der Mamma, n.n.bez.		

85.89.99↔ Sonstige Mammoplastik, sonstige
85.93↔ Revision eines Mammaimplantats

85.95↔ Einsetzen eines Gewebeexpanders in die Mamma

Prozedur J24-4

40.51.00↔ Radikale Exzision von axillären Lymphknoten, n.n.bez.
40.51.10↔ Radikale Exz von axillären Lk als selbständiger Eingr
40.51.11↔ Radikale Exz von axillären Lk i Rahmen e and Eingr
40.51.99↔ Radikale Exzision von axillären Lymphknoten, sonstige
85.21.00↔ Lokale Exzision einer Läsion an der Mamma, n.n.bez.
85.21.10↔ Lok Exz e Läs an d Mamma, ohne axilläre Lymphekt
85.21.11↔ Lok Exz e Läs an d Mamma, mit axillärer Lymphekt
85.21.99↔ Lokale Exzision einer Läsion an der Mamma, Sonstige
85.22.00↔ Quadrantenresektion der Mamma, n.n.bez.
85.22.10↔ Quadrantenres der Mamma, ohne axilläre Lymphadenektomie
85.22.11↔ Quadrantenres der Mamma, m axillärer Lymphadenektomie
85.22.99↔ Quadrantenresektion der Mamma, Sonstige
85.23.00↔ Subtotale Mastektomie, n.n.bez.
85.23.10↔ Subtotale Mastektomie, ohne axilläre Lymphadenektomie
85.23.11↔ Subtotale Mastektomie, mit axillärer Lymphadenektomie
85.23.12↔ Subtotale Mastekt b Gynäkomastie, oh axilläre Lymphekt
85.23.13↔ Subtotale Mastekt b Gynäkomastie, m axillärer Lymphekt
85.23.99↔ Subtotale Mastektomie, sonstige
85.31↔ Einseitige Mammareduktionsplastik
85.32↔ Beidseitige Mammareduktionsplastik

85.33↔ Eins subkutane Mastektomie mit glz Prothesenimplantat
85.35↔ Bds subkutane Mastektomie mit glz Prothesenimplantat
85.43↔ Einseitige modifizierte radikale Mastektomie
85.44↔ Beidseitige modifizierte radikale Mastektomie
85.51↔ Einseitige intramammäre Injektion zur Augmentation
85.52↔ Beidseitige intramammäre Injektion zur Augmentation
85.53.00↔ Einseitige Prothesenimplantation an der Mamma, n.n.bez.
85.53.10↔ Einseit Prothesenimpl an der Mamma, nach Mastektomie
85.53.99↔ Einseitige Prothesenimplantation an der Mamma, sonstige
85.54.00↔ Beidseitige Prothesenimplantation an der Mamma, n.n.bez.
85.54.10↔ Beidseitige Prothesenimpl an der Mamma, nach Mastektomie
85.54.99↔ Beidseitige Prothesenimplantation an der Mamma, sonst
85.6↔ Mastopexie
85.82↔ Spalthauttransplantat an die Mamma
85.83↔ Vollhauttransplantat an die Mamma
85.84↔ Mammarekonstruktion mit gestieltem Hautlappen
85.93↔ Revision eines Mammaimplantats
85.94↔ Entfernen eines Mammaimplantats
85.95↔ Einsetzen eines Gewebeexpanders in die Mamma

Prozedur J24-5

85.32↔ Beidseitige Mammareduktionsplastik
85.35↔ Bds subkutane Mastektomie mit glz Prothesenimplantat
85.42↔ Beidseitige einfache Mastektomie
85.44↔ Beidseitige modifizierte radikale Mastektomie
85.46↔ Beidseitige radikale Mastektomie

85.48↔ Beidseitige erweiterte radikale Mastektomie
85.52↔ Beidseitige intramammäre Injektion zur Augmentation
85.54.00↔ Beidseitige Prothesenimplantation an der Mamma, n.n.bez.
85.54.10↔ Beidseitige Prothesenimpl an der Mamma, nach Mastektomie
85.54.99↔ Beidseitige Prothesenimplantation an der Mamma, sonst

Prozedur J24-6

40.23.00↔ Exzision eines axillären Lymphknotens, n.n.bez.
40.23.10↔ Exzision eines axillären Lymphknotens, ohne Markierung
40.23.11↔ Exz axilläm Lkn,m Rdionkldmark o Farbstmrk(Sent-Lyekt)
40.23.99↔ Exzision eines axillären Lymphknotens, sonstige
85.0x.00↔ Inzision an der Mamma, n.n.bez.
85.0x.10↔ Inzis an d Mamma mit Durchtr d Kapsel b Mammaprothese
85.0x.11↔ Inzision an der Mamma, ohne weitere Massnahmen
85.0x.99↔ Inzision an der Mamma, sonstige
85.12↔ Offene Biopsie an der Mamma
85.20↔ Exzision oder Destruktion von Mammagewebe, n.n.bez.
85.21.00↔ Lokale Exzision einer Läsion an der Mamma, n.n.bez.
85.21.10↔ Lok Exz e Läs an d Mamma, ohne axilläre Lymphekt
85.21.11↔ Lok Exz e Läs an d Mamma, mit axillärer Lymphekt
85.21.99↔ Lokale Exzision einer Läsion an der Mamma, Sonstige
85.22.00↔ Quadrantenresektion der Mamma, n.n.bez.
85.22.10↔ Quadrantenres der Mamma, ohne axilläre Lymphadenektomie
85.22.11↔ Quadrantenres der Mamma, m axillärer Lymphadenektomie
85.22.99↔ Quadrantenresektion der Mamma, Sonstige
85.23.00↔ Subtotale Mastektomie, n.n.bez.
85.23.10↔ Subtotale Mastektomie, ohne axilläre Lymphadenektomie
85.23.11↔ Subtotale Mastektomie, mit axillärer Lymphadenektomie
85.23.12↔ Subtotale Mastekt b Gynäkomastie, oh axilläre Lymphekt
85.23.13↔ Subtotale Mastekt b Gynäkomastie, m axillärer Lymphekt

85.23.99↔ Subtotale Mastektomie, sonstige
85.24↔ Exzision von ektopischem Mammagewebe
85.25↔ Exzision einer Brustwarze
85.34↔ Sonstige einseitige subkutane Mastektomie
85.41↔ Einseitige einfache Mastektomie
85.42↔ Beidseitige einfache Mastektomie
85.45.00↔ Einseitige radikale Mastektomie, n.n.bez.
85.45.10↔ Ens Rd Mstkt oh Brstwndteilsrktion, oh Lymphkt
85.45.11↔ Ens Rd Mstkt m Brstwndteilsrktion, oh Lymphkt
85.45.12↔ Ens Rd Mstkt oh Brstwndteilsrktion, m Lymphkt
85.45.13↔ Eins Rad Mastekt m Brustwandteilresektion, m Lymphekt
85.45.99↔ Einseitige radikale Mastektomie, sonstige
85.46↔ Beidseitige radikale Mastektomie
85.6↔ Mastopexie
85.87.00↔ Sonstige Operation an der Brustwarze, n.n.bez.
85.87.10↔ Naht an der Brustwarze (nach Verletzung)
85.87.11↔ Plastische Rekonstruktion d Brustwarz d Hauttx
85.87.12↔ Plastische Rekonstruktion der Brustwarze durch Tätowierung
85.87.13↔ Chirurgische Eversion einer invertierten Brustwarze
85.87.14↔ Plastische Rek eines Warzenhofes (durch Tätowierung)
85.87.99↔ Sonstige Operation an der Brustwarze, sonstige
85.94↔ Entfernen eines Mammaimplantats

ADRG J25

Kleine Eingriffe an der Mamma bei bösartiger Neubildung ohne äußerst schwere oder schwere CC

Mindestens eine Prozedur in Tabelle J25-2 und mindestens eine Diagnose in Tabelle J25-1

DRG J25Z

Kleine Eingriffe an der Mamma bei bösartiger Neubildung ohne äußerst schwere oder schwere CC

Diagnose J25-1

C50.0	Bösartige Neubildung: Brustwarze und Warzenhof	C79.2	Sekundäre BNB Haut
C50.1	BNB: Zentraler Drüsenkörper der Brustdrüse	C79.81	Sekundäre bösartige Neubildung der Brustdrüse
C50.2	BNB: Oberer innerer Quadrant der Brustdrüse	D05.0	Lobuläres Carcinoma in situ Brustdrüse
C50.3	BNB: Unterer innerer Quadrant der Brustdrüse	D05.1	Carcinoma in situ Milchgänge
C50.4	BNB: Oberer äußerer Quadrant der Brustdrüse	D05.7	Sonstiges Carcinoma in situ Brustdrüse
C50.5	BNB: Unterer äußerer Quadrant der Brustdrüse	D05.9	Carcinoma in situ Brustdrüse, nnbez
C50.6	Bösartige Neubildung: Recessus axillaris der Brustdrüse	D48.6	NB unsich/unbek Verhalt Brustdrüse [Mamma]
C50.8	BNB: Brustdrüse, mehrere Teilbereiche überlappend	Z42.1	Nachbeh unter Anwend plast Chirurgie Mamma [Brustdr]
C50.9	Bösartige Neubildung: Brustdrüse, nicht näher bezeichnet		

Prozedur J25-2

40.23.00↔	Exzision eines axillären Lymphknotens, n.n.bez.	85.22.10↔	Quadrantenres der Mamma, ohne axilläre Lymphadenektomie
40.23.10↔	Exzision eines axillären Lymphknotens, ohne Markierung	85.22.11↔	Quadrantenres der Mamma, m axillärer Lymphadenektomie
40.23.11↔	Exz axillär Lkn,m Rdionkldmark o Farbstmrk(Sent-Lyekt)	85.22.99↔	Quadrantenresektion der Mamma, Sonstige
40.23.99↔	Exzision eines axillären Lymphknotens, sonstige	85.24↔	Exzision von ektopischem Mammagewebe
85.0x.00↔	Inzision an der Mamma, n.n.bez.	85.25↔	Exzision einer Brustwarze
85.0x.10↔	Inzis an d Mamma mit Durchtr d Kapsel b Mammprothese	85.6↔	Mastopexie
85.0x.11↔	Inzision an der Mamma, ohne weitere Massnahmen	85.86↔	Transplantation einer Brustwarze
85.0x.99↔	Inzision an der Mamma, sonstige	85.87.00↔	Sonstige Operation an der Brustwarze, n.n.bez.
85.12↔	Offene Biopsie an der Mamma	85.87.10↔	Naht an der Brustwarze (nach Verletzung)
85.20↔	Exzision oder Destruktion von Mammagewebe, n.n.bez.	85.87.11↔	Plastische Rekonstruktion d Brustwarz d Hauttx
85.21.00↔	Lokale Exzision einer Läsion an der Mamma, n.n.bez.	85.87.12↔	Plastische Rekonstruktion der Brustwarze durch Tätowierung
85.21.10↔	Lok Exz e Läs an d Mamma, ohne axilläre Lymphkht	85.87.13↔	Chirurgische Eversion einer invertierten Brustwarze
85.21.11↔	Lok Exz e Läs an d Mamma, mit axillärer Lymphkht	85.87.14↔	Plastische Rek eines Warzenhofes (durch Tätowierung)
85.21.99↔	Lokale Exzision einer Läsion an der Mamma, Sonstige	85.87.99↔	Sonstige Operation an der Brustwarze, sonstige
85.22.00↔	Quadrantenresektion der Mamma, n.n.bez.		

ADRG J26**Plastische Rekonstruktion der Mamma mit komplexer Hauttransplantation oder grosse Eingriffe a. d. Mamma bei bösartiger Neubildung mit komplexem Eingriff**

Prozedur in Tabelle J26-2 oder mindestens eine Prozedur in Tabelle J26-3 und mindestens eine Diagnose in Tabelle J26-1 und Prozedur in Tabelle J26-4

DRG J26Z**Plastische Rekonstruktion der Mamma mit komplexer Hauttransplantation oder grosse Eingriffe a. d. Mamma bei bösartiger Neubildung mit komplexem Eingriff****Diagnose J26-1**

C50.0	Bösartige Neubildung: Brustwarze und Warzenhof	C79.2	Sekundäre BNB Haut
C50.1	BNB: Zentraler Drüsenkörper der Brustdrüse	C79.81	Sekundäre bösartige Neubildung der Brustdrüse
C50.2	BNB: Oberer innerer Quadrant der Brustdrüse	D05.0	Lobuläres Carcinoma in situ Brustdrüse
C50.3	BNB: Unterer innerer Quadrant der Brustdrüse	D05.1	Carcinoma in situ Milchgänge
C50.4	BNB: Oberer äußerer Quadrant der Brustdrüse	D05.7	Sonstiges Carcinoma in situ Brustdrüse
C50.5	BNB: Unterer äußerer Quadrant der Brustdrüse	D05.9	Carcinoma in situ Brustdrüse, nnbez
C50.6	Bösartige Neubildung: Recessus axillaris der Brustdrüse	D48.6	NB unsich/unbek Verhalt Brustdrüse [Mamma]
C50.8	BNB: Brustdrüse, mehrere Teilbereiche überlappend	Z42.1	Nachbeh unter Anwend plast Chirurgie Mamma [Brustdr]
C50.9	Bösartige Neubildung: Brustdrüse, nicht näher bezeichnet		

Prozedur J26-2

85.89.10↔ Mammoplastik mit freiem Haut-Muskel-Transplantat

Prozedur J26-3

40.3x.00↔	Exzision von regionalen Lymphknoten, n.n.bez.	40.3x.21↔	Regionale Lymphkht i Rahmen e and Eingr, zervikal
40.3x.09↔	Exzision von regionalen Lymphknoten, sonstige	40.3x.22↔	Regionale Lymphkht i Rahmen e and Eingr, axillär
40.3x.10↔	Regionale Lymphadenektomie als selbständ Eingriff, n.n.bez.	40.3x.23↔	Rg Lymphkht i Rhmn e and Engr, praort, plvn o Iliakl
40.3x.11↔	Regionale Lymphadenektomie als selbst Eingriff, zervikal	40.3x.24↔	Regionale Lymphkht i Rahmen e and Eingr, obturatorisch
40.3x.12↔	Regionale Lymphadenektomie als selbst Eingriff, axillär	40.3x.25↔	Regionale Lymphkht i Rahmen e and Eingr, inguinale
40.3x.13↔	Rg Lymphkht als slbst Engr,praort,plvn,obtrtrsch o Iliakl	40.3x.26↔	Reg Lymphkht i Rahmen e and Eingr, mediast und peribr
40.3x.14↔	Reg Lymphkht als selbst Eingr, inguinal, offen chir	40.3x.29↔	Regionale Lymphkht i Rahmen e and Eingr, sonstige
40.3x.15↔	Reg Lymphkht als selbst Eingr, inguinale, laparask	40.50↔	Radikale Exzision von Lymphknoten, n.n.bez.
40.3x.16↔	Reg Lymphkht als selbst Eingr, mediast und peribr	40.51.00↔	Radikale Exzision von axillären Lymphknoten, n.n.bez.
40.3x.19↔	Regionale Lymphadenektomie als selbständ Eingriff, sonst	40.51.10↔	Radikale Exz von axillären Lk als selbständiger Eingr
40.3x.20↔	Regionale Lymphkht i Rahmen e and Eingr, n.n.bez.	40.51.11↔	Radikale Exz von axillären Lk i Rahmen e and Eingr

40.51.99↔	Radikale Exzision von axillären Lymphknoten, sonstige	85.52↔	Beidseitige intramammäre Injektion zur Augmentation
85.23.00↔	Subtotale Mastektomie, n.n.bez.	85.53.00↔	Einseitige Prothesenimplantation an der Mamma, n.n.bez.
85.23.10↔	Subtotale Mastektomie, ohne axilläre Lymphadenektomie	85.53.10↔	Einseitige Prothesenimplantation an der Mamma, nach Mastektomie
85.23.11↔	Subtotale Mastektomie, mit axillärer Lymphadenektomie	85.53.99↔	Einseitige Prothesenimplantation an der Mamma, sonstige
85.23.12↔	Subtotale Mastektomie b Gynäkoma, oh axilläre Lymphknoten	85.54.00↔	Beidseitige Prothesenimplantation an der Mamma, n.n.bez.
85.23.13↔	Subtotale Mastektomie b Gynäkoma, m axillärer Lymphknoten	85.54.10↔	Beidseitige Prothesenimplantation an der Mamma, nach Mastektomie
85.23.99↔	Subtotale Mastektomie, sonstige	85.54.99↔	Beidseitige Prothesenimplantation an der Mamma, sonst
85.31↔	Einseitige Mammareduktionsplastik	85.82↔	Spalthauttransplantat an die Mamma
85.32↔	Beidseitige Mammareduktionsplastik	85.83↔	Vollhauttransplantat an die Mamma
85.33↔	Eins subkutane Mastektomie mit glz Prothesenimplantat	85.84↔	Mammarekonstruktion mit gestieltem Hautlappen
85.34↔	Sonstige einseitige radikale Mastektomie	85.85↔	Mammarekonstruktion mit gestielten Muskellappen
85.35↔	Bds subkutane Mastektomie mit glz Prothesenimplantat	85.87.00↔	Sonstige Operation an der Brustwarze, n.n.bez.
85.36↔	Sonstige beidseitige subkutane Mastektomie	85.87.10↔	Naht an der Brustwarze (nach Verletzung)
85.41↔	Einseitige einfache Mastektomie	85.87.11↔	Plastische Rekonstruktion d Brustwarz d Hauttx
85.42↔	Beidseitige einfache Mastektomie	85.87.12↔	Plastische Rekonstruktion der Brustwarze durch Tätowierung
85.43↔	Einseitige modifizierte radikale Mastektomie	85.87.13↔	Chirurgische Eversion einer invertierten Brustwarze
85.44↔	Beidseitige modifizierte radikale Mastektomie	85.87.14↔	Plastische Rek eines Warzenhofes (durch Tätowierung)
85.45.00↔	Einseitige radikale Mastektomie, n.n.bez.	85.87.99↔	Sonstige Operation an der Brustwarze, sonstige
85.45.10↔	Ens Rd Mstkt oh Brstwndteilrsktion, oh Lymphknt	85.89.00↔	Sonstige Mammoplastik, n.n.bez.
85.45.11↔	Ens Rd Mstkt m Brstwndteilrsktion, oh Lymphknt	85.89.10↔	Mammoplastik mit freiem Haut-Muskel-Transplantat
85.45.12↔	Ens Rd Mstkt oh Brstwndteilrsktion, m Lymphknt	85.89.11↔	Mammopl m gestielt HautMTx (myokut Lp), oh Prothimpl
85.45.13↔	Eins Rad Mastekt m Brustwandteilresektion, m Lymphknt	85.89.12↔	Mammopl m gestielt HautMTx (myokut Lp), m Prothimpl
85.45.99↔	Einseitige radikale Mastektomie, sonstige	85.89.13↔	Mammoplastik mit Omentumklappen
85.46↔	Beidseitige radikale Mastektomie	85.89.99↔	Sonstige Mammoplastik, sonstige
85.47↔	Einseitige erweiterte radikale Mastektomie	85.93↔	Revision eines Mammaimplantats
85.48↔	Beidseitige erweiterte radikale Mastektomie	85.94↔	Entfernen eines Mammaimplantats
85.50↔	Augmentationsmammoplastik, n.n.bez.	85.95↔	Einsetzen eines Gewebeexpanders in die Mamma
85.51↔	Einseitige intramammäre Injektion zur Augmentation		

Prozedur J26-4

03.02↔	Relaminierung	32.42.44↔	Lobekt an d Lu, Bilobekt, m bronchopl und angiopl Erw
03.53.00↔	Reposition einer Wirbelfraktur, n.n.bez.	32.42.49↔	Lobektomie an der Lunge, Bilobektomie, sonstige
03.53.11↔	Geschl Reposition e Wirbelfraktur mit externer Fix	32.42.99↔	Lobektomie an der Lunge, offen chirurgisch, sonstige
03.53.20↔	Offene Reposition einer Wirbelfraktur	32.49↔	Sonstige Lobektomie an der Lunge
03.53.99↔	Reposition einer Wirbelfraktur, sonstige	32.6↔	Radikale Dissektion von Thoraxstrukturen
32.20↔	Thorakoskop Exzision von Läsion oder Gewebe an der Lunge	33.34.00↔	Thorakoplastik, n.n.bez.
32.21↔	Pliktur einer Emphyseblase	33.34.10↔	Thorakoplastik, partiell
32.22↔	Chirurgische Lungenvolumenreduktion	33.34.20↔	Thorakoplastik, komplett
32.23↔	Offene Exzision von Läsion oder Gewebe an der Lunge	33.34.99↔	Thorakoplastik, sonstige
32.25↔	Thorakoskop Ablation von Läsion oder Gewebe an der Lunge	34.4x.00↔	Exzision oder Destr einer Läsion an d Bruw, n.n.bez.
32.28↔	Endosk Exz oder Destr von Läsion oder Gew an d Lunge	34.4x.10↔	Exzision einer Läsion an der Brustwand
32.30↔	Thorakoskopische Segmentresektion der Lunge	34.4x.20↔	Teilresektion einer Läsion an der Brustwand, n.n.bez.
32.39↔	Sonst und nicht näher bez Segmentresektion der Lunge	34.4x.21↔	Teilresektion e Läsion an der Brustwand, ohne Rekonstruktion
32.41.00↔	Thorakoskopische Lobektomie an der Lunge, n.n.bez.	34.4x.22↔	Teilresektion e Läsion an der Brustwand, mit Rekonstruktion
32.41.10↔	Lbkt an d L, thrksk, oh Ang e rd Lymphknt, n.n.bez.	34.4x.30↔	Rs e Läs an d Brw, kmpplt Rs d Strmms, n.n.bez.
32.41.11↔	Lbkt an d L, thrksk, oh Ang rd Lymphknt, oh brnchpl o angiopl Erw	34.4x.31↔	Res e Läs an d Bruw, komplette Res d Sternums, oh Reko
32.41.12↔	Lbkt an d L, thrksk, oh Ang e rd Lymphknt, m brnchpl Erw	34.4x.32↔	Res e Läs an d Bruw, komplette Res d Sternums, m Reko
32.41.13↔	Lbkt an d L, thrksk, oh Ang e rd Lymphknt, m angiopl Erw	34.4x.40↔	Destruction einer Läsion an der Brustwand
32.41.14↔	Lbkt an d L, thrksk, oh Ang rd Lymphknt, m brnchpl u angiopl Erw	34.4x.99↔	Exzision oder Destr einer Läsion an d Bruw, sonstige
32.41.19↔	Lobekt an d Lu, thoraksk, oh Ang e rad Lymphknt, so	43.5↔	Partielle Gastrektomie mit Anastomose zum Ösophagus
32.41.20↔	Lobekt an d Lu, thoraksk, m radik Lymphknt, n.n.bez.	43.6x.00↔	Partielle Gastrektomie m Anastom zum Duodenum, n.n.bez.
32.42.00↔	Lobektomie an der Lunge, offen chirurgisch, n.n.bez.	43.6x.10↔	Pylorusresektion mit Anastomose zum Duodenum
32.42.10↔	Lbkt an d L, offn chir, oh Ang e rd Lymphknt, n.n.bez.	43.6x.20↔	Billroth I
32.42.11↔	Lbkt an d L, offn chir, oh Ang rd Lymphknt, oh brnchpl o angiopl Erw	43.6x.99↔	Partielle Gastrektomie m Anastom zum Duodenum, sonst
32.42.12↔	Lbkt an d L, offn chir, oh Ang e rd Lymphknt, m brnchpl Erw	43.7x.00↔	Partielle Gastrektomie mit Anastomose zum Jejunum, n.n.bez.
32.42.13↔	Lbkt an d L, offn chir, oh Ang e rd Lymphknt, m angiopl Erw	43.7x.10↔	Partielle Gastrekt (2/3Resektion) mit Anast zum Jejun
32.42.14↔	Lbkt an d L, offn chir, oh Ang rd Lymphknt, m brnchpl u angiopl Erw	43.7x.20↔	Partielle Gastrekt (4/5Resektion) mit Anast zum Jejun
32.42.19↔	Lobekt an d Lu, offen chir, oh Ang e rad Lymphknt, so	43.7x.99↔	Partielle Gastrektomie mit Anastomose zum Jejunum, sonst
32.42.20↔	Lobekt an d Lu, offen chir, m radik Lymphknt, n.n.bez.	43.81↔	Partielle Gastrektomie mit Dünndarmtransposition
32.42.21↔	Lbkt an d L, offn chir, m rdk Lymphknt, oh brnchpl o angiopl Erw	43.89.00↔	Sonstige partielle Gastrektomie, n.n.bez.
32.42.22↔	Lbkt an d L, offn chir, m rdk Lymphknt, m brnchpl Erw	43.89.10↔	Segmentresektion des Magens
32.42.23↔	Lbkt an d L, offn chir, m rdk Lymphknt, m angiopl Erw	43.89.20↔	Bipank Diversion des Magens nach Scopinaro, offen chir
32.42.24↔	Lbkt an d L, offn chir, m rdk Lymphknt, m brnchpl u angiopl Erw	43.89.21↔	Bipank Divers d Magens nach Scopinaro, laparoskopisch
32.42.29↔	Lobekt an d Lu, offen chir, m radik Lymphknt, sonstige	43.89.30↔	Bipank Divers d Magens mit DuodenalSwitch, offen chir
32.42.30↔	Lobektomie an der Lunge, erweitert	43.89.31↔	Bipank Divers d Magens mit DuodSwitch, laparoskopisch
32.42.40↔	Lobektomie an der Lunge, Bilobektomie, n.n.bez.	43.89.40↔	Sleeve resection, offen chirurgisch
32.42.41↔	Lobekt an d Lu, Bilobekt, ohne bronchopl o angiopl Erw	43.89.41↔	Sleeve resection, laparoskopisch
32.42.42↔	Lobektomie an d Lunge, Bilobekt, mit bronchopl Erw	43.89.50↔	DuodSwitch na Sleeve res (Zweiteingriff), offen chir
32.42.43↔	Lobektomie an d Lunge, Bilobekt, mit angiopl Erw	43.89.51↔	DuodSwitch na Sleeve res (Zweiteingriff), laparask

43.89.90↔	Sonstige atypische partielle Gastrektomie	78.49.42↔	Kpl Rk d Ws d Wt Ep mt K a FGsLg [Sp My A (SMA)St], 3 K
43.89.99↔	Sonstige partielle Gastrektomie, sonstige	78.49.43↔	Kpl Rk d Ws d Wt Ep mt K a FGsLg [Sp My A (SMA)St], 4 K
43.91↔	Totale Gastrektomie mit intestinaler Interposition	78.49.44↔	Kpl Rk d Ws d Wt Ep mt K a FGsLg [Sp My A (SMA)St], 5 K
43.99↔	Sonstige totale Gastrektomie	78.49.45↔	Kpl Rk d Ws d Wt Ep mt K a FGsLg [Sp My A (SMA)St], 6 K
50.21↔	Marsupialisation einer Leberläsion	78.49.46↔	Kpl Rk d Ws d Wt Ep mt K a FGsLg [Sp My A (SMA)St], 7 K
50.22.00↔	Partielle Hepatektomie, n.n.bez.	78.49.47↔	Kpl Rk d Ws d Wt Ep mt K a FGsLg [Sp My A (SMA)St], 8 K
50.22.10↔	Prt Hptkt, Prk Prt Hptkt (Lk Exz, Endzstnrskti, Keilrs)	78.49.48↔	Kpl Rk d Ws d Wt Ep mt K a FGsLg [Sp My A (SMA)St], 9 K
50.22.20↔	Partielle Hepatektomie, Endozystenresektion, offen chir	78.49.4a↔	Kpl Rk d Ws d Wt Ep mt K a FGsLg [Sp My A (SMA)St], 10 K
50.22.21↔	Partielle Hepatektomie, Endozystenresektion, laparoskopisch	78.49.4b↔	Kpl Rk d Ws d Wt Ep mt K a FGsLg [Sp My A (SMA)St], 11 K
50.22.30↔	Partielle Hepatektomie, Keilresektion, offen chirurgisch	78.49.4c↔	Kl Rk d Ws d Wt Ep mt K a FGsLg [Sp My A (SMA)St], 12 K
50.22.31↔	Partielle Hepatektomie, Keilresektion, laparoskopisch	78.49.4d↔	Kl Rk d Ws d Wt Ep m K a FGLg [Sp M A (SMA)St], 13 u mr K
50.22.40↔	Partielle Hepatektomie, Resektion eines Lebersegments	78.49.4e↔	Kmpl Rk d Ws (z.B. b Skl) d drsvntrl Epphysd
50.22.41↔	Part Hepatekt, Res mehr Ni zusammenhängender Leberseg	78.49.4f↔	Kmpl Rk d Ws (z.B. b Skl) d untlrl Epphysd m drs Wrblfs
50.22.42↔	Part Hepatekt, Part Hepatekt zur Transplantation	78.49.4g↔	Kmpl Rk d Ws (z.B. b Skl) d bitrl Epphysd m drs Wrblfs
50.22.99↔	Partielle Hepatektomie, sonstige	78.49.50↔	Drs o vnt instrmnt Krrktrspndyl (z.B. b Skl), n.n.bez.
50.23↔	Offene Exzision von Läsion oder Gewebe an der Leber	78.49.51↔	Drs istmt Krspsy (zB b Skl), N prmstb, 3-6 Sg
50.25↔	Laparoskop Exzision von Läsion oder Gewebe an der Leber	78.49.52↔	Drs istmt Krspsy (zB b Skl), N prmstb, 7-10 Sg
50.26↔	Sonstige und Ni näh bez Exz von Läs oder Gew an d Leb	78.49.53↔	Drs instrmnt Krspsy (zB b Skl), N prmstb, 11 o mr Sg
50.29.00↔	Sonstige Destruktion einer Läsion der Leber, n.n.bez.	78.49.54↔	Drs istmt Krspsy (zB b Skl), prmstb, 3-6 Sg
50.29.10↔	Perkutane Destruktion einer Läsion der Leber, n.n.bez.	78.49.55↔	Drs istmt Krspsy (zB b Skl), prmstb, 7-10 Sg
50.29.11↔	Prkt Destrukt e Läsion dr Leber durch Alkhinjekt	78.49.56↔	Drs istmt Krspsy (zB b Skl), prmstb, 11 o mr Sg
50.29.12↔	Prkt Destrukt e Läsion dr Leber durch Thermthp	78.49.57↔	Vnt istmt Krspsy (zB b Skl), N prmstb, 3-6 Sg
50.29.13↔	Prkt Destrukt e Läsion dr Leber durch Kyrothp	78.49.58↔	Vnt istmt Krspsy (zB b Skl), N prmstb, 7-10 Sg
50.29.14↔	Prkt Destrukt e Läsion dr Leber durch Laser	78.49.59↔	Drs o vnt instrmnt Krrktrspndyl (z.B. b Skl), so
50.29.19↔	Perkutane Destruktion einer Läsion der Leber, sonstige	78.49.5a↔	Vnt instrmnt Krspsy (zB b Skl), N prmstb, 11 o mr Sg
50.29.99↔	Sonstige Destruktion einer Läsion der Leber, sonstige	78.49.5b↔	Vnt istmt Krspsy (zB b Skl), prmstb, 3-6 Sg
50.3x.01↔	Lobekt / Hemihepekt / Res mehr Leberseg, auss z Tx	78.49.5c↔	Vnt istmt Krspsy (zB b Skl), prmstb, 7-10 Sg
50.3x.08↔	Sgmntsrktion, S o n.n.bez. Ant Lbrsrktion, auss z Tx	78.49.5d↔	Vnt istmt Krspsy (zB b Skl), prmstb, 11 o mr Sg
50.3x.11↔	Lbkt / Hmhptk / Rs mhr Lbrsg, z Lbndrgnspnd	78.49.60↔	Drs u vnt kmb istmt Krspsy (zB b Skl), nnbz
50.3x.18↔	So o n.n.bez. Anat Leberresektion, zur Transplantation	78.49.61↔	Drs u vnt kb istmt Krrktrspndyl (zB b Skl) N prmst, 3-6 Sg
50.4x.00↔	Totale Hepatektomie, n.n.bez.	78.49.62↔	Drs u vnt kb istmt Krrktrspndyl (zB b Skl) N prmst, 7-10 Sg
50.4x.99↔	Totale Hepatektomie, sonstige	78.49.63↔	Drs u vnt kb istmt Krspsy (zB b Skl) N prmst, 11 o mr Sg
77.61.00↔	Lk Rs v Knchläs o Gw an Skp, Klv, Rp u Strn, n.n.bez.	78.49.64↔	Drs u vnt kb istmt Krspsy (zB b Skl), prmstb, 3-6 Sg
77.61.10↔	Lok Resektion von Knochläs o Gew an Skapula und Klav	78.49.65↔	Drs u vnt kb istmt Krspsy (zB b Skl), prmstb, 7-10 Sg
77.61.11↔	Lok Resektion von Knochenläsion o -gewebe an einer Rippe	78.49.66↔	Drs u vnt kb istmt Krspsy (zB b Skl), prmstb, 11 o mr Sg
77.61.12↔	Lokale Resektion von Knochenläsion oder -gewebe am Sternum	78.49.69↔	Drs u vnt kmb instrmnt Krrktrspndyl (z.B. b Skl), so
77.61.20↔	Debridement an Skapula und Klavikula	78.49.70↔	Komplexe Rekonstruktion der Wirbelsäule, n.n.bez.
77.61.99↔	Lk Rs v Knchläs o Gw an Skp, Klv, Rp u Strn, S	78.49.71↔	Kmpl Rk d Ws (zB b Skl) d sbkt Hrrngntmsttmitt (b Knd)
77.81.00↔	So part Knochres an Skap, Klav, Rip u Stern, n.n.bez.	78.49.79↔	Komplexe Rekonstruktion der Wirbelsäule, sonstige
77.81.10↔	Sonst partielle Knochenresektion an Skapula und Klavikula	78.50.00↔	Inn Knochfix oh Rep d Fx, oh Ang d Lok, n.n.bez.
77.81.11↔	Sonstige partielle Knochenresektion an einer Rippe	78.50.11↔	Knochenfixation an der Wirbelsäule
77.81.12↔	Sonstige partielle Knochenresektion am Sternum	78.50.30↔	Osteosyntheseverfahren an der Wirbelsäule, n.n.bez.
77.81.99↔	So part Knochres an Skap, Klav, Rip und Sternum, so	78.50.31↔	Osteosynthese durch Schrauben an der Wirbelsäule
77.91.00↔	Totale Res von Skap, Klav, Rip und Sternum, n.n.bez.	78.50.32↔	Osteosynthese durch Drahtcerlage an der Wirbelsäule
77.91.10↔	Totale Resektion von Skapula und Klavikula	78.50.33↔	Osteosynthese durch Klammersystem an der Wirbelsäule
77.91.11↔	Totale Resektion einer Rippe	78.50.34↔	Osteosynthese durch Hakenplatten an der Wirbelsäule
77.91.12↔	Totale Resektion einer Halsrippe	78.50.35↔	Osteosynthese durch Schrauben-Stabsystem an d Wirbelsäule
77.91.13↔	Totale Resektion des Sternums	78.50.36↔	Osteosyn d ventrales SchraubenPlattensystem an d Ws
77.91.99↔	Totale Res von Skap, Klav, Rip und Sternum, sonstige	78.50.37↔	Osteosyn d dorsales SchraubenPlattensystem an d Ws
78.49.20↔	Wirbelkörperersatz (z.B. bei Kyphose), n.n.bez.	78.50.39↔	Osteosyntheseverfahren an der Wirbelsäule, sonstige
78.49.21↔	Wirbelers d Implant (z.B. b Kyphose): 1 Wirbel	78.50.99↔	Inn Knochfix oh Rep d Fx, oh Ang d Lok, sonstige
78.49.22↔	Wirbelers d Implant (z.B. b Kyphose): 2 Wirbel	81.00↔	Spondylodese, n.n.bez.
78.49.23↔	Wirbelers d Implant (z.B. b Kyphose): 3 Wirbel	81.01↔	Spondylodese an Atlas-Axis
78.49.24↔	Wirbelers d Implant (z.B. b Kyphose): 4 Wirbel	81.02↔	Sonstige zervikale Spondylodese mit ventralem Zugang
78.49.25↔	Wrbllrs d Implnt (z.B. b Kyphs): 5 o mhr Wrbll	81.03↔	Sonstige zervikale Spondylodese mit dorsalem Zugang
78.49.26↔	Wirbelers d So Mat (z.B. b Kyphose), 1 Wirbel	81.04↔	Dorsale und dorsolumbale Spondylodese, ventraler Zugang
78.49.27↔	Wirbelers d So Mat (z.B. b Kyphose), 2 Wirbel	81.05↔	Dorsale und dorsolumbale Spondylodese, dorsaler Zugang
78.49.28↔	Wirbelers d So Mat (z.B. b Kyphose), 3 Wirbel	81.06↔	Lumbale und lumbosakrale Spondylodese, ventraler Zugang
78.49.29↔	Wirbelkörperersatz (z.B. bei Kyphose), sonstige	81.07↔	Lumbale und lumbosakrale Spondylod, intratransverser Zugang
78.49.2a↔	Wirbelers d So Mat (z.B. b Kyphose), 4 o mehr Wirbel	81.08↔	Lumbale und lumbosakrale Spondylodese, dorsaler Zugang
78.49.31↔	Kompl Reko d Ws (z.B. b Kyphose) d vord Abstützspan	81.30↔	Reoperation einer Spondylodese, n.n.bez.
78.49.32↔	Kmpl Rk d Ws (zB b Kyphs) d Kyphktmie (zB n LndsthLzr)	81.31↔	Reoperation einer Spondylodese an Atlas-Axis
78.49.33↔	Kmpl Rk d Ws (z.B. b Kyphs) d drs Krr oh vntrls Rleas	81.32↔	Reop e sonst zervikalen Spondyloides m ventralem Zugang
78.49.34↔	Kmpl Rk d Ws (z.B. b Kyphs) d drs Krr m vntlr Rleas	81.33↔	Reop e sonstigen zervikalen Spondylodese m dors Zugang
78.49.35↔	Kompl Reko d Ws (z.B. b Kyphose) d dorsoventrale Korr	81.34↔	Reop e dors u dorsolumb Spondyloides, ventraler Zugang
78.49.36↔	Knt u plysgmntl drs Lrdspnd (DLS) n Zielk (zB b Kyphs)	81.35↔	Reop e dors und dorsolumb Spondylodese, dors Zugang
78.49.37↔	Klt u trdklr Sbtrknstm (zB n Tsn o HsYL) (zB b Kyphs)	81.36↔	Reop e lumb u lumbosakr Spondyloides, ventraler Zugang
78.49.38↔	Klt u mnsgmtl zvkthrk Ldsp zB n Msn, Ut o Sns zB b Kyphs	81.37↔	Reop e lumb und lumbosakr Spondylodese, dors Zugang
78.49.40↔	Kpl Rk d Ws d Wt Ep mt K a FGsLg [Sp My A (SMA)St], 1 Kl	81.38↔	Reoperation einer Spondylodese, n.a.klass.
78.49.41↔	Kpl Rk d Ws d Wt Ep mt K a FGsLg [Sp My A (SMA)St], 2 K	81.39↔	

81.62.00↔	Spondylodes o Reop e Spondylodes v 23 Wirb, n.n.bez.	81.66.13↔	Kyphoplastik, 4 und mehr Wirbelkörper
81.62.10↔	Spondylodese von 2 Wirbeln, dorsal	81.66.99↔	Kyphoplastik, sonstige
81.62.11↔	Spondylodes v 2 Wirbeln, dors u vent komb, interkorp	84.51.00↔	Einsetzen von interkorporellen Implantaten, n.n.bez.
81.62.12↔	Spondylodese von 2 Wirbeln, ventral, interkorporell	84.51.10↔	Einsetzen von interkorporellen Cages, 1 Segment
81.62.13↔	Spondylodese von 2 Wirbeln, dorsal, dynamisch	84.51.11↔	Einsetzen von interkorporellen Cages, 2 Segmente
81.62.20↔	Spondylodese von 3 Wirbeln, dorsal	84.51.12↔	Einsetzen von interkorporellen Cages, 3 Segmente
81.62.21↔	Spondylodes v 3 Wirbeln, dors u vent komb, interkorp	84.51.13↔	Einsetzen von interkorporellen Cages, 4 oder mehr Segmente
81.62.22↔	Spondylodese von 3 Wirbeln, ventral, interkorporell	84.51.99↔	Einsetzen von interkorporellen Implantaten, sonstige
81.62.23↔	Spondylodese von 3 Wirbeln, dorsal, dynamisch	84.59↔	Einsetzen von sonstiger vertebralen Vorrichtung
81.62.99↔	Spondylodese o Reop e Spondylodese von 23 Wirbeln, so	84.60↔	Einsetzen von Diskusprothese, nicht näher bezeichnet
81.63.00↔	Spondylodes o Reop e Spondylodes v 48 Wirb, n.n.bez.	84.61↔	Einsetzen von partieller Diskusprothese, zervikal
81.63.10↔	Spondylodese von 4 - 6 Wirbeln, dorsal	84.62↔	Einsetzen von totaler Diskusprothese, zervikal
81.63.11↔	Spondylodes v 4 6 Wirb, dors u vent komb, interkorp	84.63↔	Einsetzen von Diskusprothese, thorakal
81.63.12↔	Spondylodese von 4 - 6 Wirbeln, ventral, interkorporell	84.64↔	Einsetzen von partieller Diskusprothese, lumbosakral
81.63.13↔	Spondylodese von 4 - 6 Wirbeln, dorsal, dynamisch	84.65↔	Einsetzen von totaler Diskusprothese, lumbosakral
81.63.20↔	Spondylodese von 7 - 8 Wirbeln, dorsal	84.66.00↔	Rev o Ersetz von künstl Diskproth, zervikal, n.n.bez.
81.63.21↔	Spondylodes v 7 8 Wirb, dors u vent komb, interkorp	84.66.10↔	Ersetzen von künstlicher Diskusprothese, zervikal
81.63.22↔	Spondylodese von 7 - 8 Wirbeln, ventral, interkorporell	84.66.20↔	Revision von künstlicher Diskusprothese, zervikal
81.63.23↔	Spondylodese von 7 - 8 Wirbeln, dorsal, dynamisch	84.66.99↔	Rev o Ersetz von künstl Diskproth, zervikal, sonstige
81.63.99↔	Spondylodese o Reop e Spondylodese von 48 Wirbeln, so	84.67↔	Revision oder Ers von künstlicher Diskusprothese, thorakal
81.64.00↔	Spndyls o Reop e Spndyls v 9 o mhr Wrb, n.n.bz.	84.68.00↔	Rev o Ersetz von künstl Diskproth, lumbosakr, n.n.bez.
81.64.10↔	Spondylodese von 9 oder mehr Wirbeln, dorsal	84.68.10↔	Ersetzen von künstlicher Diskusprothese, lumbosakral
81.64.11↔	Spndyls v 9 o mhr Wrb, drs u vnt kmb, intrkrprl	84.68.20↔	Revision von künstlicher Diskusprothese, lumbosakral
81.64.99↔	Spondylodes o Reop e Spondylodes v 9 o mehr Wirb, so	84.68.99↔	Rev o Ersetz von künstl Diskproth, lumbosakr, sonstige
81.66.00↔	Kyphoplastik, n.n.bez.	84.69.00↔	Revision oder Ers von künstlicher Diskusprothese, n.n.bez.
81.66.10↔	Kyphoplastik, 1 Wirbelkörper	84.69.10↔	Ersetzen von künstlicher Diskusprothese
81.66.11↔	Kyphoplastik, 2 Wirbelkörper	84.69.20↔	Revision von künstlicher Diskusprothese
81.66.12↔	Kyphoplastik, 3 Wirbelkörper	84.69.99↔	Revision o Ers von künstlicher Diskusprothese, sonst

ADRG J60**Hautulkus**

Hauptdiagnose in Tabelle J60-1

DRG J60Z**Hautulkus****Hauptdiagnose J60-1**

L89.00	Dekubitus 1. Grades: Kopf	L89.26	Dekubitus 3. Grades: Trochanter
L89.01	Dekubitus 1. Grades: Obere Extremität	L89.27	Dekubitus 3. Grades: Ferse
L89.02	Dekubitus 1. Grades: Dornfortsätze	L89.28	Dekubit 3. Gr, sonst Lokal unt Extremität
L89.03	Dekubitus 1. Grades: Beckenkamm	L89.29	Dekubit 3. Gr, sonst u nnbez Lokaöisationen
L89.04	Dekubitus 1. Grades: Kreuzbein	L89.30	Dekubitus 4. Grades: Kopf
L89.05	Dekubitus 1. Grades: Sitzbein	L89.31	Dekubitus 4. Grades: Obere Extremität
L89.06	Dekubitus 1. Grades: Trochanter	L89.32	Dekubitus 4. Grades: Dornfortsätze
L89.07	Dekubitus 1. Grades: Ferse	L89.33	Dekubitus 4. Grades: Beckenkamm
L89.08	Dekubit 1. Gr, sonst Lokal unt Extremität	L89.34	Dekubitus 4. Grades: Kreuzbein
L89.09	Dekubit 1. Gr, sonst u nnbez Lokaöisationen	L89.35	Dekubitus 4. Grades: Sitzbein
L89.10	Dekubitus 2. Grades: Kopf	L89.36	Dekubitus 4. Grades: Trochanter
L89.11	Dekubitus 2. Grades: Obere Extremität	L89.37	Dekubitus 4. Grades: Ferse
L89.12	Dekubitus 2. Grades: Dornfortsätze	L89.38	Dekubit 4. Gr, sonst Lokal unt Extremität
L89.13	Dekubitus 2. Grades: Beckenkamm	L89.39	Dekubit 4. Gr, sonst u nnbez Lokalisationen
L89.14	Dekubitus 2. Grades: Kreuzbein	L89.90	Dekubitus, Grad nicht näher bezeichnet: Kopf
L89.15	Dekubitus 2. Grades: Sitzbein	L89.91	Dekubitus, Grad nicht näher bezeichnet: Obere Extremität
L89.16	Dekubitus 2. Grades: Trochanter	L89.92	Dekubitus, Grad nicht näher bezeichnet: Dornfortsätze
L89.17	Dekubitus 2. Grades: Ferse	L89.93	Dekubitus, Grad nicht näher bezeichnet: Beckenkamm
L89.18	Dekubit 2. Gr, sonst Lokal unt Extremität	L89.94	Dekubitus, Grad nicht näher bezeichnet: Kreuzbein
L89.19	Dekubit 2. Gr, sonst u nnbez Lokaöisationen	L89.95	Dekubitus, Grad nicht näher bezeichnet: Sitzbein
L89.20	Dekubitus 3. Grades: Kopf	L89.96	Dekubitus, Grad nicht näher bezeichnet: Trochanter
L89.21	Dekubitus 3. Grades: Obere Extremität	L89.97	Dekubitus, Grad nicht näher bezeichnet: Ferse
L89.22	Dekubitus 3. Grades: Dornfortsätze	L89.98	Dekubit, Grad nnbez, sonst Lokalisationen d unt Extremität
L89.23	Dekubitus 3. Grades: Beckenkamm	L89.99	Dekubit, Grad nnbez, sonst u nnbez Lokalisationen
L89.24	Dekubitus 3. Grades: Kreuzbein	L97	Ulcus cruris, aonkl
L89.25	Dekubitus 3. Grades: Sitzbein	L98.4	Chronisches Ulkus Haut, aonkl

ADRG J61

Schwere Erkrankungen der Haut, mehr als ein Belegungstag oder Hautulkus bei Para- / Tetraplegie oder mäßig schwere Hauterkrankungen, mehr als ein Belegungstag

Hauptdiagnose in Tabelle J61-1 und Verweildauer > 1 Tag oder Diagnose in Tabelle J61-2 und Nebendiagnose in Tabelle J61-3 oder Hauptdiagnose in Tabelle J61-4 und Verweildauer > 1 Tag

DRG J61A

Schwere Erkrankungen der Haut, mehr als ein Belegungstag, Alter > 17 Jahre oder mit komplexer Diagnose, mit äußerst schweren CC oder Hautulkus bei Para- / Tetraplegie

(Diagnose in Tabelle J61-2 und Nebendiagnose in Tabelle J61-3 oder PCCL > 3 und (Alter > 17 Jahre oder Hauptdiagnose in Tabelle J61-5)) und keine Hauptdiagnose in Tabelle J61-4

DRG J61B

Schwere Erkrankungen der Haut, mehr als ein Belegungstag, Alter > 17 Jahre oder mit komplexer Diagnose, ohne äußerst schwere CC

(Alter > 17 Jahre oder Hauptdiagnose in Tabelle J61-5) und keine Hauptdiagnose in Tabelle J61-4

DRG J61C

Schwere Erkrankungen der Haut, mehr als ein Belegungstag, Alter < 18 Jahre ohne komplexe Diagnose oder mäßig schwere Hauterkrankungen, mehr als ein Belegungstag

Hauptdiagnose J61-1

A18.4	Tuberkulose Haut u Unterhautgewebe	L40.9	Psoriasis, nnbez
A22.0	Hautmilzbrand	L41.5	Parapsoriasis m Poikilodermie
A31.1	Infektion Haut durch sonstige Mykobakterien	L44.0	Pityriasis rubra pilaris
A42.2	Zervikofaziale Aktinomykose	L51.0	Nichtbullöses Erythema exsudativum multiforme
A43.1	Nokardiose der Haut	L51.1	Bullöses Erythema exsudativum multiforme
L00.1	SSS-Syndrom, Befall >= 30% KöOF	L51.20	Tox epiderm Nekrolysis [Lyell-Syndrom], Befall < 30% KöOF
L10.1	Pemphigus vegetans	L51.21	Tox epiderm Nekrolysis [Lyell-Syndrom], Befall >= 30% KöOF
L10.3	Brasilianischer Pemphigus [fogo selvagem]	L53.9	Erythematöse KH, nnbez
L10.5	Arzneimittelinduzierter Pemphigus	L88	Pyoderma gangraenosum
L11.8	Sonstige nbez akantholytische Dermatosen	L94.5	Poikiloderma atrophicans vascularis [Jacobi]
L11.9	Akantholytische Dermatoze, nnbez	L95.0	Livedo-Vaskulitis
L12.0	Bullöses Pemphigoid	Q80.0	Ichthyosis vulgaris
L12.2	Chronisch-bullöse Dermatoze Kindesalter	Q80.1	X-chromosomal-rezessive Ichthyosis
L40.0	Psoriasis vulgaris	Q80.2	Lamelläre Ichthyosis
L40.1	Generalisierte Psoriasis pustulosa	Q80.3	Bullöse kongenitale ichthyosiforme Erythrodermie
L40.3	Psoriasis pustulosa palmoplantaris	Q80.4	Ichthyosis congenita gravis [Harlekinfetus]
L40.4	Psoriasis guttata	Q80.8	Sonstige Ichthyosis congenita
L40.8	Sonstige Psoriasis	Q80.9	Ichthyosis congenita, nnbez

Diagnose J61-2

L89.00	Dekubitus 1. Grades: Kopf	L89.23	Dekubitus 3. Grades: Beckenkamm
L89.01	Dekubitus 1. Grades: Obere Extremität	L89.24	Dekubitus 3. Grades: Kreuzbein
L89.02	Dekubitus 1. Grades: Dornfortsätze	L89.25	Dekubitus 3. Grades: Sitzbein
L89.03	Dekubitus 1. Grades: Beckenkamm	L89.26	Dekubitus 3. Grades: Trochanter
L89.04	Dekubitus 1. Grades: Kreuzbein	L89.27	Dekubitus 3. Grades: Ferse
L89.05	Dekubitus 1. Grades: Sitzbein	L89.28	Dekubitus 3. Gr, sonst Lokal unt Extremität
L89.06	Dekubitus 1. Grades: Trochanter	L89.29	Dekubitus 3. Gr, sonst u nnbez Lokalisationen
L89.07	Dekubitus 1. Grades: Ferse	L89.30	Dekubitus 4. Grades: Kopf
L89.08	Dekubitus 1. Gr, sonst Lokal unt Extremität	L89.31	Dekubitus 4. Grades: Obere Extremität
L89.09	Dekubitus 1. Gr, sonst u nnbez Lokalisationen	L89.32	Dekubitus 4. Grades: Dornfortsätze
L89.10	Dekubitus 2. Grades: Kopf	L89.33	Dekubitus 4. Grades: Beckenkamm
L89.11	Dekubitus 2. Grades: Obere Extremität	L89.34	Dekubitus 4. Grades: Kreuzbein
L89.12	Dekubitus 2. Grades: Dornfortsätze	L89.35	Dekubitus 4. Grades: Sitzbein
L89.13	Dekubitus 2. Grades: Beckenkamm	L89.36	Dekubitus 4. Grades: Trochanter
L89.14	Dekubitus 2. Grades: Kreuzbein	L89.37	Dekubitus 4. Grades: Ferse
L89.15	Dekubitus 2. Grades: Sitzbein	L89.38	Dekubitus 4. Gr, sonst Lokal unt Extremität
L89.16	Dekubitus 2. Grades: Trochanter	L89.39	Dekubitus 4. Gr, sonst u nnbez Lokalisationen
L89.17	Dekubitus 2. Grades: Ferse	L89.90	Dekubitus, Grad nicht näher bezeichnet: Kopf
L89.18	Dekubitus 2. Gr, sonst Lokal unt Extremität	L89.91	Dekubitus, Grad nicht näher bezeichnet: Obere Extremität
L89.19	Dekubitus 2. Gr, sonst u nnbez Lokalisationen	L89.92	Dekubitus, Grad nicht näher bezeichnet: Dornfortsätze
L89.20	Dekubitus 3. Grades: Kopf	L89.93	Dekubitus, Grad nicht näher bezeichnet: Beckenkamm
L89.21	Dekubitus 3. Grades: Obere Extremität	L89.94	Dekubitus, Grad nicht näher bezeichnet: Kreuzbein
L89.22	Dekubitus 3. Grades: Dornfortsätze	L89.95	Dekubitus, Grad nicht näher bezeichnet: Sitzbein

09
J61

L89.96	Dekubitus, Grad nicht näher bezeichnet: Trochanter	L89.98	Dekubitus, Grad nnbez, sonst Lokalisationen d unt Extremität
L89.97	Dekubitus, Grad nicht näher bezeichnet: Ferse	L89.99	Dekubitus, Grad nnbez, sonst u nnbez Lokalisationen

Nebendiagnose J61-3

G82.00	Schlaff Parapares u Parapleg, akut kompl QSL ntraum	G82.30	Schlaff Tetrapares u Tetrapleg, akut kompl QSL ntraum
G82.01	Schlaff Parapares u Parapleg, akut inkompl QSL ntraum	G82.31	Schlaff Tetrapares u Tetrapleg, akut inkompl QSL ntraum
G82.02	Schlaff Parapares u Parapleg, chron kompl QSL	G82.32	Schlaff Tetrapares u Tetrapleg, chron kompl QSL
G82.03	Schlaff Parapares u Parapleg, chron inkompl QSL	G82.33	Schlaff Tetrapares u Tetrapleg, chron inkompl QSL
G82.09	Schlaff Parapares u Parapleg, nnbez	G82.39	Schlaff Tetrapares u Tetrapleg, nnbez
G82.10	Spast Parapares u Parapleg, akut kompl QSL ntraum	G82.40	Spast Tetrapares u Tetrapleg, akut kompl QSL ntraum
G82.11	Spast Parapares u Parapleg, akut inkompl QSL ntraum	G82.41	Spast Tetrapares u Tetrapleg, akut inkompl QSL ntraum
G82.12	Spast Parapares u Parapleg, chron kompl QSL	G82.42	Spast Tetrapares u Tetrapleg, chron kompl QSL
G82.13	Spast Parapares u Parapleg, chron inkompl QSL	G82.43	Spast Tetrapares u Tetrapleg, chron inkompl QSL
G82.19	Spast Parapares u Parapleg, nnbez	G82.49	Spast Tetrapares u Tetrapleg, nnbez
G82.20	Parapares u Parapleg, nnbez, akut kompl QSL ntraum Genes	G82.50	Tetrapares u Tetrapleg, nnbez, akut kompl QSL ntraum Genes
G82.21	Parapares u Parapleg, nnbez, akut inkompl QSL ntraum	G82.51	Tetrapares u Tetrapleg, nnbez, akut inkompl QSL ntraum
G82.22	Parapares u Parapleg, nnbez, chron kompl QSL	G82.52	Tetrapares u Tetrapleg, nnbez, chron kompl QSL
G82.23	Parapares u Parapleg, nnbez, chron inkompl QSL	G82.53	Tetrapares u Tetrapleg, nnbez, chron inkompl QSL
G82.29	Parapares u Parapleg, nnbez	G82.59	Tetrapares u Tetrapleg, nnbez

Hauptdiagnose J61-4

A06.7	Amöbiasis der Haut	L13.0	Dermatitis herpetiformis [Dühring]
A36.3	Hautdiphtherie	L13.1	Pustulosis subcornealis [Sneddon-Wilkinson]
A51.3	Sek Syphilis Haut u Schleimhäute	L13.8	Sonstige nbez bullöse Dermatosen
A66.2	Sonstige Hautläsionen im Frühstadium der Frambösie	L13.9	Bullöse Dermatoze, nnbez
A66.3	Hyperkeratose b Frambösie	L20.0	Prurigo Besnier
A66.4	Gummata und Ulzera bei Frambösie	L20.8	Sonstiges atopisches [endogenes] Ekzem
B00.0	Ekzema herpeticatum Kaposi	L20.9	Atopisches [endogenes] Ekzem, nnbez
B00.9	Infektion durch Herpesviren, nnbez	L21.1	Seborrhoisches Ekzem Kinder
B02.9	Zoster ohne Komplikation	L23.4	Allergische Kontaktdermatitis d Farbstoffe
B38.3	Kokzidioidomykose der Haut	L23.8	Allergische Kontaktdermatitis d sonst Agenzien
B55.1	Kutane Leishmaniose	L23.9	Allergische Kontaktdermatitis, nnbez Ursache
B55.2	Mukokutane Leishmaniose	L24.8	Toxische Kontaktdermatitis d sonst Agenzien
B65.3	Zerkariendermatitis	L24.9	Toxische Kontaktdermatitis, nnbez Ursache
C43.0	Bösartiges Melanom Lippe	L25.2	Nnbez Kontaktdermatitis d Farbstoffe
C43.2	Bösartiges Melanom Ohr u äußerer Gehörgang	L25.8	Nnbez Kontaktdermatitis d sonst Agenzien
C43.3	Bösartiges Melanom so u nnbez Teile Gesicht	L25.9	Nnbez Kontaktdermatitis, nnbez Ursache
C43.4	Bösartiges Melanom behaarte Kopfhaut u Hals	L26	Exfoliative Dermatitis
C43.5	Bösartiges Melanom Rumpf	L27.0	Generalisierte Hauteruption d Drogen od AM
C43.6	Bösartiges Melanom obere Extremität, einschl Schulter	L27.1	Lokalisierte Hauteruption d Drogen od AM
C43.7	Bösartig Melanom untere Extremität, einschl Hüfte	L28.0	Lichen simplex chronicus [Vidal]
C43.8	Bösartiges Melanom Haut, mehr Teilber überlapp	L28.1	Prurigo nodularis
C43.9	Bösartiges Melanom Haut, nnbez	L28.2	Sonstige Prurigo
C44.0	Sonstige bösartige Neubildungen: Lippenhaut	L30.0	Nummuläres Ekzem
C44.2	Sonstige BNB: Haut des Ohres u des äußeren Gehörganges	L30.1	Dyshidrosis [Pompholyx]
C44.3	Sonst BNB: Haut sonst u nnbez Teile des Gesichtes	L30.2	Autosensibilisierung Haut [Id-Reaktion]
C44.4	Sonstige BNB: Behaarte Kopfhaut und Haut des Halses	L30.3	Ekzematoide Dermatitis
C44.5	Sonstige bösartige Neubildungen: Haut des Rumpfes	L30.4	Intertriginöses Ekzem
C44.6	Sonst BNB: Haut der oberen Extremität, einschl Schulter	L30.8	Sonstige nbez Dermatitis
C44.7	Sonst BNB: Haut der unteren Extremität, einschließl Hüfte	L30.9	Dermatitis, nnbez
C44.8	Sonstige BNB: Haut, mehrere Teilbereiche überlappend	L40.2	Akrodermatitis continua suppurativa [Hallopeau]
C44.9	BNB Haut, nnbez	L41.0	Pityriasis lichenoides et varioliform acuta [Mucha-Haberm]
C46.0	Kaposi-Sarkom Haut	L41.1	Parapsoriasis guttata
C46.1	Kaposi-Sarkom Weichteilgewebe	L41.2	Papulosis lymphomatoides
C46.7	Kaposi-Sarkom sonstige Lok	L41.3	Kleinfleckige Parapsoriasis en plaques
C46.8	Kaposi-Sarkom mehrere Organe	L41.4	Großfleckige Parapsoriasis en plaques
C46.9	Kaposi-Sarkom, nnbez	L41.8	Sonstige Parapsoriasis
L00.0	SSS-Syndrom, Befall < 30% KöOF	L41.9	Parapsoriasis, nnbez
L08.1	Erythrasma	L43.0	Lichen ruber hypertrophicus
L10.0	Pemphigus vulgaris	L43.1	Lichen ruber pemphigoides
L10.2	Pemphigus foliaceus	L43.2	Lichenoid Arzneimittelreaktion
L10.4	Pemphigus erythematous	L43.3	Subakuter Lichen ruber planus (aktiv)
L10.8	Sonstige Pemphigus-KH	L43.8	Sonstiger Lichen ruber planus
L10.9	Pemphigus-KH, nnbez	L43.9	Lichen ruber planus, nnbez
L12.1	Vernarbendes Pemphigoid	L44.4	Infantile papulöse Akrodermatitis [Gianotti-Crosti-Synd]
L12.3	Erworbene Epidermolysis bullosa	L44.8	Sonstige nbez papulosquamöse Haut-KH
L12.8	Sonstige Pemphigoid-KH	L44.9	Papulosquamöse -KH, nnbez
L12.9	Pemphigoid-KH, nnbez	L51.8	Sonstiges Erythema exsudativum multiforme

L51.9	Erythema exsudativum multiforme, nnbez	L94.0	Scleroderma circumscripta [Morphaea]
L52	Erythema nodosum	L94.1	Lineare oder bandförmige Sklerodermie
L53.0	Erythema toxicum	L94.2	Calcinosis cutis
L53.1	Erythema anulare centrifugum	L95.1	Erythema elevatum et diutinum
L53.2	Erythema marginatum	L95.8	Sonstige Vaskulitis, die auf die Haut begrenzt ist
L53.3	Sonstiges figuriertes chronisches Erythem	L95.9	Vaskulitis, die auf die Haut begrenzt ist, nnbez
L53.8	Sonstige nbez erythematöse KH	L98.1	Dermatitis factitia
L57.1	Aktinisches Retikuloid	L98.2	Akute febrile neutrophile Dermatose [Sweet-Synd]
L58.0	Akute Radiodermatitis	M35.6	Rezidiv Pannikulitis [Pfeifer-Weber-Christian-KH]
L58.9	Radiodermatitis, nnbez	M54.00	Pannikulitis Nacken-/Rückenregion, mehrere Lok WS
L66.0	Pseudopelade Brocq	M54.01	Pannikulitis Nacken-/Rückenregion, Okz-Atl-Axialbereich
L66.1	Lichen planopilaris	M54.02	Pannikulitis Nacken-/Rückenregion, Zervikalbereich
L66.2	Folliculitis decalvans	M79.30	Pannikulitis, nnbez, mehrere Lokalisationen
L66.3	Folliculitis et Perifolliculit cap absced et suffod [Hoffmann]	M79.31	Pannikulitis, nnbez, Schulterregion
L66.4	Atrophoderma vermiculata	M79.32	Pannikulitis, nnbez, Oberarm
L66.8	Sonstige narbige Alopezie	M79.33	Pannikulitis, nnbez, Unterarm
L66.9	Narbige Alopezie, nnbez	M79.34	Pannikulitis, nnbez, Hand
L70.1	Acne conglobata	M79.35	Pannikulitis, nnbez, Beckenregion/Oberschenkel
L70.2	Acne varioliformis	M79.36	Pannikulitis, nnbez, Unterschenkel
L70.3	Acne tropica	M79.37	Pannikulitis, nnbez, Knöchel/Fuß
L73.2	Hidradenitis suppurativa	M79.38	Pannikulitis, nnbez, sonstige Lokalisation
L83	Acanthosis nigricans	M79.39	Pannikulitis, nnbez, nnbez Lokalisationen
L92.0	Granuloma anulare	Q81.1	Epidermolysis bullosa atrophicans gravis
L93.0	Diskoider Lupus erythematoses	Q81.2	Epidermolysis bullosa dystrophica
L93.1	Subakuter Lupus erythematoses cutaneus	Q82.1	Xeroderma pigmentosum
L93.2	Sonstiger lokalisierter Lupus erythematoses		

Hauptdiagnose J61-5

L00.1	SSS-Syndrom, Befall >= 30% KöOF	L51.21	Tox epiderm Nekrolys [Lyell-Syndrom], Befall >= 30% KöOF
L51.1	Bullöses Erythema exsudativum multiforme		

ADRG J62

Bösartige Neubildungen der Mamma

Hauptdiagnose in Tabelle J62-1

DRG J62A

Bösartige Neubildungen der Mamma, mehr als ein Belegungstag, mit äußerst schweren CC

Verweildauer > 1 Tag und PCCL > 3

DRG J62B

Bösartige Neubildungen der Mamma, ein Belegungstag oder ohne äußerst schwere CC

Diagnose J62-1

C50.0	Bösartige Neubildung: Brustwarze und Warzenhof	C50.9	Bösartige Neubildung: Brustdrüse, nicht näher bezeichnet
C50.1	BNB: Zentraler Drüsenkörper der Brustdrüse	C79.2	Sekundäre BNB Haut
C50.2	BNB: Oberer innerer Quadrant der Brustdrüse	C79.81	Sekundäre bösartige Neubildung der Brustdrüse
C50.3	BNB: Unterer innerer Quadrant der Brustdrüse	D05.0	Lobuläres Carcinoma in situ Brustdrüse
C50.4	BNB: Oberer äußerer Quadrant der Brustdrüse	D05.1	Carcinoma in situ Milchgänge
C50.5	BNB: Unterer äußerer Quadrant der Brustdrüse	D05.7	Sonstiges Carcinoma in situ Brustdrüse
C50.6	Bösartige Neubildung: Recessus axillaris der Brustdrüse	D05.9	Carcinoma in situ Brustdrüse, nnbez
C50.8	BNB: Brustdrüse, mehrere Teilbereiche überlappend	D48.6	NB unsich/unbek Verhalt Brustdrüse [Mamma]

ADRG J64

Infektion / Entzündung der Haut und Unterhaut

Hauptdiagnose in Tabelle J64-1

DRG J64A

Infektion / Entzündung der Haut und Unterhaut mit äußerst schweren CC

PCCL > 3

DRG J64B

Infektion / Entzündung der Haut und Unterhaut ohne äußerst schwere CC

Hauptdiagnose J64-1

A46	Erysipel [Wundrose]	L03.10	Phlegmone obere Extremität
I89.1	Lymphangitis	L03.11	Phlegmone untere Extremität
L01.0	Impetigo contagiosa [jeder Erreger] [jede Lok]	L03.2	Phlegmone Gesicht
L01.1	Sekundäre Impetiginisation and Dermatosen	L03.3	Phlegmone Rumpf
L02.0	Hautabszeß, Furunkel u Karbunkel, Gesicht	L03.8	Phlegmone an sonstigen Lokalisationen
L02.1	Hautabszeß, Furunkel u Karbunkel, Hals	L03.9	Phlegmone, nnbez
L02.2	Hautabszeß, Furunkel u Karbunkel, Rumpf	L05.0	Pilonidalzyste m Abszeß
L02.3	Hautabszeß, Furunkel u Karbunkel, Gesäß	L05.9	Pilonidalzyste oh Abszeß
L02.4	Hautabszeß, Furunkel u Karbunkel, Extremität	L08.0	Pyodermie
L02.8	Hautabszeß, Furunkel u Karbunkel, sonst Lok	L08.8	Sonst nbez lokale Infektion Haut u Unterhaut
L02.9	Hautabszeß, Furunkel u Karbunkel, nnbez	L08.9	Lokale Infektion Haut u Unterhaut, nnbez
L03.01	Phlegmone Finger	L98.0	Granuloma pediculatum [Granuloma pyogenicum]
L03.02	Phlegmone Zehen	L98.3	Eosinophile Zellulitis [Wells-Syndrom]

ADRG J65**Verletzung der Haut, Unterhaut und Mamma**

Hauptdiagnose in Tabelle J65-1

DRG J65A**Verletzung der Haut, Unterhaut und Mamma, Alter > 70 Jahre oder schwere CC**

PCCL > 2 oder Alter > 70 Jahre

DRG J65B**Verletzung der Haut, Unterhaut und Mamma, Alter < 71 Jahre, ohne schwere CC****Hauptdiagnose J65-1**

S00.00	Oberfl Verletzung behaarte Kopfhaut, VerletzArt nnbez	S10.84	Oberfl Verletz so Teile Hals: Oberflächlicher FK (Splitter)
S00.01	Schürfwunde behaarte Kopfhaut	S10.85	Oberflächl Verletzung so Teile Hals: Prellung
S00.04	Oberflächl Fremdkörper (Splitter) behaarte Kopfhaut	S10.88	Oberflächl Verletzung so Teile Hals: Sonstige
S00.05	Prellung behaarte Kopfhaut	S10.90	Oberflächl Verletzung Hals, Teil nnbez: VerletzArt nnbez
S00.08	Oberflächl Verl behaarte Kopfhaut, sonst	S10.91	Oberflächl Verletzung Hals, Teil nnbez: Schürfwunde
S00.30	Oberflächliche Verletzung Nase, VerletzArt nnbez	S10.94	Oberfl Verletz Hals, Teil nnbez: oberfl Fremdkö (Splitter)
S00.31	Schürfwunde Nase	S10.95	Oberfl Verletzung Hals, Teil nnbez: Prellung
S00.34	Oberflächlicher Fremdkörper (Splitter) Nase	S10.98	Oberflächl Verletzung Hals, Teil nnbez: Sonstige
S00.35	Prellung Nase	S20.0	Prellung Mamma [Brustdrüse]
S00.38	Oberflächliche Verletzung Nase, sonstige	S20.10	So u nnbez oberfl Verletz Mamma [BrDrü]: VerletzArt nnbez
S00.40	Oberflächliche Verletzung Ohr, Art Verletzung nnbez	S20.11	So u nnbez oberfl Verletz Mamma [BrDrü]: Schürfwunde
S00.41	Oberflächliche Verletzung Ohr, Schürfwunde	S20.14	So u nnbez oberfl Verl Mamma [BrDrü]: oberfl FK (Splitter)
S00.44	Oberfl Verletz Ohr, oberfl Fremdkörper (Splitter)	S20.18	So u nnbez oberfl Verletz Mamma [BrDrü]: Sonstige
S00.45	Oberflächliche Verletzung Ohr, Prellung	S20.2	Prellung Thorax
S00.48	Oberflächliche Verletzung Ohr, sonstige	S20.30	So oberfl Verletz vordere Thoraxwand, VerletzArt nnbez
S00.50	Oberfl Verletzung Lippe Mundhöhle, Verletzungsart nnbez	S20.31	So oberfl Verletz vordere Thoraxwand, Schürfwunde
S00.51	Oberfl Verletzung Lippe Mundhöhle, Schürfwunde	S20.34	So oberfl Verletz vordere Thoraxwand, oberfl FK (Splitter)
S00.54	Oberfl Verletz Lippe Mundhöhle, oberfl FK (Splitter)	S20.38	So oberfl Verletz vordere Thoraxwand, sonstige
S00.55	Oberfl Verletzung Lippe Mundhöhle, Prellung	S20.40	So oberfl Verletz hintere Thoraxwand, VerletzArt nnbez
S00.58	Oberfl Verletzung Lippe Mundhöhle, sonstige	S20.41	So oberfl Verletz hintere Thoraxwand, Schürfwunde
S00.7	Multiple oberflächliche Verletzung Kopf	S20.44	So oberfl Verletz hintere Thoraxwand, oberfl FK (Splitter)
S00.80	Oberflächl Verletzung sonst Teile Kopf, Verletzungsart nnbez	S20.48	So oberfl Verletz hintere Thoraxwand, sonstige
S00.81	Oberfl Verletzung sonst Teile Kopf, Schürfwunde	S20.7	Multiple oberflächliche Verletzungen, Thorax
S00.84	Oberfl Verletz so Teile Kopf, oberfl Fremdkörper (Splitter)	S20.80	Oberfl Verletz so u nnbez Teile Thorax, VerletzArt nnbez
S00.85	Oberflächliche Verletzung so Teile Kopf, Prellung	S20.81	Oberfl Verletz so u nnbez Teile Thorax, Schürfwunde
S00.88	Oberflächliche Verletzung so Teile Kopf, sonstige	S20.84	Oberfl Verletzung so u nnbez Teile Thorax, oberfl FK (Splitter)
S00.90	Oberfl Verletzung Kopf, Teil nnbez, Verletzungsart nnbez	S20.85	Oberfl Verletzung sonst u nnbez Teile Thorax, Prellung
S00.91	Oberfl Verletzung Kopf, Teil nnbez, Schürfwunde	S20.88	Oberfl Verletzung sonst u nnbez Teile Thorax, sonstige
S00.94	Oberfl Verletzung Kopf, Teil nnbez, oberfl FK (Splitter)	S30.0	Prellung Lumbosakralgegend u Becken
S00.95	Oberflächliche Verletzung Kopf, Teil nnbez, Prellung	S30.1	Prellung Bauchdecke
S00.98	Oberflächliche Verletzung Kopf, Teil nnbez, sonstige	S30.7	Multiple oberfl Verletz Abdomen LumbosakrGeg Becken
S10.0	Prellung Rachen	S30.80	Oberfl Verletz Abd LumbosakrGeg Becken, VerletzArt nnbez
S10.10	Sonst u nnbez oberfl Verletz Rachen: VerletzArt nnbez	S30.81	Schürfwunde Abdomen, Lumbosakralgegend Becken
S10.11	Sonst u nnbez oberfl Verletz Rachen: Schürfwunde	S30.84	Oberfl FK (Splitter) Abdomen LumbosakrGegend Becken
S10.14	So u nnbez oberfl Verletz Rach: Oberfl Fremdkörper (Splitter)	S30.85	Sonst Prellung Abdomen Lumbosakralgegend Becken
S10.18	Sonst u nnbez oberflächl Verletz Rachen: Sonstige	S30.88	So oberfl Verletz Abd LumbosakrGeg Becken, sonst
S10.7	Multiple oberflächliche Verletzungen des Halses	S30.90	Oberfl Verletz Abd LumbosakrGeg Becken, Teil/VerlArt nnbez
S10.80	Oberflächliche Verletz so Teile Hals: Verletzungsart nnbez	S30.91	Schürfwunde Abdomen LumbosakrGeg Becken, Teil nnbez
S10.81	Oberflächliche Verletz so Teile Hals: Schürfwunde	S30.94	Oberfl FK (Splitter) Abd LumbosakrGeg Becken, Teil nnbez

S30.95	So Prellung Abdomen LumbosakrGeg Becken, Teil nnbez	S90.0	Prellung Knöchelregion
S30.98	Oberfl Verletz Abd LumbosGeg Becken, Teil nnbez, sonst	S90.1	Prellung ein/mehr Zehen oh Schädigung Nagel
S40.0	Prellung Schulter u Oberarm	S90.2	Prellung ein/mehr Zehen m Schädigung Nagel
S40.7	Multiple oberflächl Verletzung Schulter u Oberarm	S90.3	Prellung sonstiger u nnbez Teile d Fuß
S40.81	So oberfl Verletz Schulter u Oberarm, Schürfwunde	S90.7	Multiple oberflächliche Verletz Knöchelregion Fuß
S40.84	So oberfl Verletz Schulter u Oberarm, oberfl FK (Splitter)	S90.81	Sonst oberfl Verletz Knöchelregion Fuß, Schürfwunde
S40.88	So oberfl Verletz Schulter u Oberarm, sonstige	S90.84	So oberfl Verletz Knöchelregion Fuß, oberfl FK (Splitter)
S40.9	Oberflächliche Verletzung Schulter u Oberarm, nnbez	S90.88	Sonst oberflächl Verletzung Knöchelregion Fuß, sonst
S50.0	Prellung Ellenbogen	S90.9	Oberflächliche Verletzung Knöchelregion Fuß, nnbez
S50.1	Prellung sonst u nnbez Teile Unterarm	T00.0	Oberfl Verletzung mit Beteiligung von Kopf u Hals
S50.7	Multiple oberflächliche Verletzungen Unterarm	T00.1	Oberfl Verletz m Bet Thorax u Abd/LumbosakrGeg/Becken
S50.81	Sonstige oberflächliche Verletzung Unterarm, Schürfwunde	T00.2	Oberfl Verletz m Bet mehr Regionen obere Extremität(en)
S50.84	So oberfl Verletz Unterarm, oberflächlicher FK (Splitter)	T00.3	Oberfl Verletz m Bet mehr Regionen untere Extremität(en)
S50.88	Sonstige oberflächliche Verletzung Unterarm, sonstige	T00.6	Oberfl Verletz m Bet mehr Reg obere/untere Extremitäten
S50.9	Oberflächliche Verletzung Unterarm, nnbez	T00.8	Oberfl Verletz m Bet so Kombinat von Körperregionen
S60.0	Prellung ein/mehr Finger oh Schädigung Nagel	T00.9	Multiple oberflächliche Verletzungen, nnbez
S60.1	Prellung ein/mehr Finger m Schädigung Nagel	T09.00	Oberfl Verletz Rumpf, Höhe nnbez, VerletzArt nnbez
S60.2	Prellung, sonst Teile Handgelenk Hand	T09.01	Oberfl Verletz des Rumpfes, Höhe nnbez, Schürfwun
S60.7	Multiple oberflächliche Verletzung Handgelenk u Hand	T09.04	Oberfl Verletz Rumpf, Höhe nnbez, oberfl FK (Splitter)
S60.81	So oberfl Verletz Handgelenk u Hand, Schürfwunde	T09.05	Oberfl Verletz Rumpf, Höhe nnbez, Prellung
S60.84	So oberfl Verletz Handgelenk Hand, oberfl FK (Splitter)	T09.08	Oberfl Verletz Rumpf, Höhe nnbez, sonst
S60.88	Sonstige oberflächl Verletzung Handgelenk Hand, sonst	T11.00	Oberfl Verletz obere Extremität, Höhe nnbez, VerletzArt nnbez
S60.9	Oberflächliche Verletzung Handgelenk u Hand, nnbez	T11.01	Oberfl Verletz ob Extremität, Höhe nnbez, Schürfwunde
S70.0	Prellung Hüfte	T11.04	Oberfl FK (Splitter) obere Extremität, Höhe nnbez
S70.1	Prellung Oberschenkel	T11.05	Oberfl Verletz obere Extremität, Höhe nnbez, Prellung
S70.7	Multiple oberflächliche Verletzung Hüfte OS	T11.08	Oberfl Verletz obere Extremität, Höhe nnbez, sonst
S70.81	Sonst oberflächl Verletzung Hüfte u OS, Schürfwunde	T13.00	Oberfl Verletz untere Extremität, Höhe nnbez, VerletzArt nnbez
S70.84	So oberfl Verletz Hüfte u OS, oberfl FK (Splitter)	T13.01	Oberfl Verletz untere Extremität, Höhe nnbez, Schürfwunde
S70.88	Sonst oberflächliche Verletzung Hüfte u OS, sonstige	T13.04	Oberfl FK (Splitter) untere Extremität, Höhe nnbez
S70.9	Oberfl Verletzung Hüfte u OS, nnbez	T13.05	Oberfl Verletz untere Extremität, Höhe nnbez, Prellung
S80.0	Prellung Knie	T13.08	Oberfl Verletz untere Extremität, Höhe nnbez, sonst
S80.1	Prellung sonst u nnbez Teile Unterschenkel	T14.00	Oberfl Verletz an nnbez Körperregion, VerletzArt nnbez
S80.7	Multiple oberflächliche Verletzungen Unterschenkel	T14.01	Oberfl Verletz an nnbez Körperregion, Schürfwunde
S80.81	Sonst oberfl Verletzung Unterschenkel, Schürfwunde	T14.04	Oberfl Fremdkörper (Splitter) an nnbez Körperregion
S80.84	So oberfl Verletz Unterschenkel, oberfl FK (Splitter)	T14.05	Oberfl Verletz an nnbez Körperregion, Prellung
S80.88	Sonst oberfl Verletzung Unterschenkel, sonstige	T14.08	Oberfl Verletz an nnbez Körperregion, sonst
S80.9	Oberflächliche Verletzung Unterschenkel, nnbez		

ADRG J67

Erkrankungen der Mamma außer bei bösartiger Neubildung oder leichte bis moderate Hauterkrankungen

Hauptdiagnose in Tabelle J67-1

DRG J67A

Leichte bis moderate Hauterkrankungen mit CC

Hauptdiagnose in Tabelle J67-2 und PCCL > 1

DRG J67B

Leichte bis moderate Hauterkrankungen ohne CC oder Erkrankungen der Mamma außer bösartige Neubildung

Diagnose J67-1

A66.0	Primärläsion b Frambösie	B36.0	Pityriasis versicolor
A66.1	Multiple Papillome und Krabbenframbösie	B36.1	Tinea nigra
A67.0	Primärläsion bei Pinta	B36.2	Piedra alba [weiße Piedra]
A67.1	Zwischenstadium der Pinta	B36.3	Piedra nigra [schwarze Piedra]
A67.3	Mischformen der Pinta	B36.8	Sonstige nbez oberflächliche Mykosen
B07	Viruswarzen	B36.9	Oberflächliche Mykose, nnbez
B08.1	Molluscum contagiosum	B37.2	Kandidose der Haut und der Nägel
B35.0	Tinea barbae und Tinea capitis	B85.0	Pedikulose durch Pediculus humanus capitis
B35.1	Tinea unguium	B85.1	Pedikulose durch Pediculus humanus corporis
B35.2	Tinea manuum	B85.2	Pedikulose, nnbez
B35.3	Tinea pedis	B85.3	Phthiriasis [Filzläusebefall]
B35.4	Tinea corporis	B85.4	Mischformen von Pedikulose und Phthiriasis
B35.5	Tinea imbricata	B86	Skabies
B35.6	Tinea cruris	B87.0	Dermatomyiasis
B35.8	Sonstige Dermatophytosen	B87.1	Wundmyiasis
B35.9	Dermatophytose, nnbez	B87.2	Ophthalmomyiasis

B87.3	Nasopharyngeale Myiasis	L23.7	Allerg Kontaktdermatitis d Pflanz, ausg Nahrungsmittel
B87.4	Otomyiasis	L24.0	Toxische Kontaktdermatitis d Detergenzien
B87.8	Myiasis an sonstigen Lokalisationen	L24.1	Toxische Kontaktdermatitis d Öle u Fette
B87.9	Myiasis, nnbez	L24.2	Toxische Kontaktdermatitis d Lösungsmittel
B88.0	Sonst Akarinoze [Milbenbefall]	L24.3	Toxische Kontaktdermatitis d Kosmetika
B88.1	Tungiasis [Sandflohbefall]	L24.4	Tox Kontaktdermat d Drogen od AM b Hautkont
B88.2	Sonstiger Befall d Arthropoden	L24.5	Tox Kontaktdermatitis d so chem Produkte
B88.3	Hirudiniasis externa	L24.6	Tox Kontaktdermatitis d Nahrungsmittel b Hautkontakt
B88.9	Parasitenbefall der Haut, nnbez	L24.7	Tox Kontaktdermatitis d Pflanz, ausg Nahrungsmittel
D03.0	Melanoma in situ Lippe	L25.0	Nnbez Kontaktdermatitis d Kosmetika
D03.2	Melanoma in situ Ohr u äußerer Gehörgang	L25.1	Nnbez Kontaktdermat d Drogen od AM b Hautkont
D03.3	Melanoma in situ so u nnbez Teile Gesicht	L25.3	Nnbez Kontaktdermatitis d so chem Produkte
D03.4	Melanoma in situ behaarte Kopfhaut Hals	L25.4	Nnbez Kontaktdermatitis d Nahrungsm b Hautkont
D03.5	Melanoma in situ Rumpf	L25.5	Nnbez Kontaktdermatitis d Pflanz, ausg Nahrungsm
D03.6	Melanoma in situ obere Extremität, einschl Schulter	L27.2	Dermatitis d aufgenommene Nahrungsmittel
D03.7	Melanoma in situ untere Extremität, einschl Hüfte	L27.8	Dermatitis d so oral/enteral/parenteral aufg Substanzen
D03.8	Melanoma in situ sonst Lok	L27.9	Dermatitis d nnbez oral/enteral/parenteral aufg Substanzen
D03.9	Melanoma in situ, nnbez	L29.0	Pruritus ani
D04.0	Carcinoma in situ Lippenhaut	L29.8	Sonstiger Pruritus
D04.2	Carcinoma in situ Haut Ohr u äußerer Gehörgang	L29.9	Pruritus, nnbez
D04.3	Carcinoma in situ Haut so u nnbez Teile Gesicht	L30.5	Pityriasis alba faciei
D04.4	Carcinoma in situ behaarte Kopfhaut u Haut Hals	L42	Pityriasis rosea
D04.5	Carcinoma in situ Haut Rumpf	L44.1	Lichen nitidus
D04.6	Ca in situ Haut obere Extremität, einschl Schulter	L44.2	Lichen striatus
D04.7	Ca in situ Haut untere Extremität, einschl Hüfte	L44.3	Lichen ruber moniliformis
D04.8	Carcinoma in situ Haut sonst Lokalisationen	L50.0	Allergische Urtikaria
D04.9	Carcinoma in situ Haut, nnbez	L50.1	Idiopathische Urtikaria
D17.0	Gut Neub Fettgew Haut Unterhaut Kopf Gesicht Hals	L50.2	Urtikaria d Kälte od Wärme
D17.1	Gutart Neubild Fettgew Haut Unterhaut Rumpf	L50.3	Urticaria factitia
D17.2	Gut Neub Fettgew Haut Unterhaut Extremitäten	L50.4	Urticaria mechanica
D17.3	Gut Neub Fettgew Haut Unterhaut so/nnbez Lok	L50.5	Cholinergische Urtikaria
D17.7	Gutart Neubild Fettgewebe sonst Lokalisationen	L50.6	Kontakturtikaria
D17.9	Gutart Neubildung Fettgewebe, nnbez	L50.8	Sonstige Urtikaria
D18.00	Hämangiom, nnbez Lokalisation	L50.9	Urtikaria, nnbez
D18.01	Hämangiom an Haut u Unterhaut	L55.0	Dermatitis solaris acuta 1. Grad
D18.08	Hämangiom, sonstige Lokalisationen	L55.1	Dermatitis solaris acuta 2. Grad
D22.0	Melanozytennävus Lippe	L55.2	Dermatitis solaris acuta 3. Grad
D22.2	Melanozytennävus Ohr/äußerer Gehörgang	L55.8	Sonstige Dermatitis solaris acuta
D22.3	Melanozytennävus so u nnbez Teile Gesicht	L55.9	Dermatitis solaris acuta, nnbez
D22.4	Melanozytennävus behaarte Kopfhaut u Hals	L56.0	Phototoxische Reaktion auf Arzneimittel
D22.5	Melanozytennävus Rumpf	L56.1	Photoallergische Reaktion auf Arzneimittel
D22.6	Melanozytennävus obere Extremität, einschl Schulter	L56.2	Phototoxische Kontaktdermatitis
D22.7	Melanozytennävus untere Extremität, einschl Hüfte	L56.3	Urticaria solaris
D22.9	Melanozytennävus, nnbez	L56.4	Polymorphe Lichtdermatose
D23.0	So gutart Neubildungen Lippenhaut	L56.8	Sonst nbez akute Hautveränderungen d UV-Strahlen
D23.2	So gutart Neubild Haut Ohr/äußerer Gehörgang	L56.9	Akute Hautveränderung d Ultraviolettstrahlen, nnbez
D23.3	So gutart Neubild Haut so u nnbez Teile Gesicht	L57.0	Aktinische Keratose
D23.4	So gutart Neubild behaarte Kopfhaut u Haut Hals	L57.2	Cutis rhomboidalis nuchae
D23.5	So gutart Neubildungen Haut Rumpf	L57.3	Poikiloderma reticularis [Civatte]
D23.6	So gutart Neubild Haut ob Extrem, einschl Schulter	L57.4	Cutis laxa senilis
D23.7	So gutart Neubild Haut unt Extrem, einschl Hüfte	L57.5	Strahlengranulom
D23.9	So gutart Neubildungen Haut, nnbez	L57.8	So Hautveränd d chron Exp ggü nichtionis Strahlg
D24	Gutartige Neubildung Brustdrüse [Mamma]	L57.9	Hautveränd chron Exp ggü nichtionis Strahlg, nnbez
D48.5	NB unsich/unbek Verhalt Haut	L58.1	Chronische Radiodermatitis
H02.6	Xanthelasma palpebrarum	L59.0	Erythema ab igne
I78.1	Nävus, nichtneoplastisch	L59.8	Sonst nbez KH Haut u Unterhaut d Strahleneinwirk
I89.0	Lymphödem, aonkl	L59.9	KH Haut u Unterhaut d Strahleneinwirkung, nnbez
I97.2	Lymphödem nach Mastektomie	L60.0	Unguis incarnatus
L11.0	Erworbene Keratosis follicularis	L60.1	Onycholysis
L11.1	Transitor akantholytische Dermatoze [Grover]	L60.2	Onychogryposis [Onychogryphosis]
L21.0	Seborrhoea capitis	L60.3	Nageldystrophie
L21.8	Sonstiges seborrhoisches Ekzem	L60.4	Beau-Reil-Querfurchen
L21.9	Seborrhoisches Ekzem, nnbez	L60.5	Yellow-nail-Syndrom [Syndrom gelbe Nägel]
L22	Windeldermatitis	L60.8	Sonstige KH Nägel
L23.0	Allergische Kontaktdermatitis d Metalle	L60.9	KH Nägel, nnbez
L23.1	Allergische Kontaktdermatitis d Klebstoffe	L63.0	Alopecia (cranialis) totalis
L23.2	Allergische Kontaktdermatitis d Kosmetika	L63.1	Alopecia universalis
L23.3	Allerg Kontaktdermat d Drogen od AM b Hautkont	L63.2	Ophiasis
L23.5	Allerg Kontaktdermatitis d so chem Produkte	L63.8	Sonstige Alopecia areata
L23.6	Allerg Kontaktdermatitis d Nahrungsm b Hautkont	L63.9	Alopecia areata, nnbez

L64.0	Arzneimittelinduzierte Alopecia androgenetica	L87.9	Störung transepidermale Elimination, nnbez
L64.8	Sonstige Alopecia androgenetica	L90.0	Lichen sclerosus et atrophicus
L64.9	Alopecia androgenetica, nnbez	L90.1	Anetodermie, Typ Schweningen-Buzzi
L65.0	Telogeneffluvium	L90.2	Anetodermie, Typ Jadassohn-Pellizzari
L65.1	Anageneffluvium	L90.3	Atrophoderma idiopathica, Typ Pasini-Pierini
L65.2	Alopecia mucinosa [Pinkus]	L90.4	Akrodermatitis chronica atrophicans
L65.8	Sonstiger nbez Haarausfall oh Narbenbildung	L90.5	Narben u Fibrosen Haut
L65.9	Haarausfall oh Narbenbildung, nnbez	L90.6	Striae cutis atrophicae
L67.0	Trichorrhexis nodosa	L90.8	Sonstige atrophische HautKH
L67.1	Veränderungen Haarfarbe	L90.9	Atrophische HautKH, nnbez
L67.8	Sonst Anomalien Haarfarbe u Haarschaft	L91.0	Hypertrophe Narbe
L67.9	Anomalie Haarfarbe u Haarschaft, nnbez	L91.8	Sonstige hypertrophe HautKH
L68.0	Hirsutismus	L91.9	Hypertrophe HautKH, nnbez
L68.1	Hypertrichosis lanuginosa acquisita	L92.1	Nekrobiosis lipoidica, aonkl
L68.2	Lokalisierte Hypertrichose	L92.2	Granuloma faciale [Granul eosinophilicum faciei]
L68.3	Polytrichie	L92.3	Fremdkörpergranulom Haut u Unterhaut
L68.8	Sonstige Hypertrichose	L92.8	Sonst granulomatöse KH Haut u Unterhaut
L68.9	Hypertrichose, nnbez	L92.9	Granulomatöse KH Haut u Unterhaut, nnbez
L70.0	Acne vulgaris	L94.3	Sklerodaktylie
L70.4	Acne infantum	L94.8	Sonstige nbez lokalisierte KH Bindegewebe
L70.5	Acne excoriée des jeunes filles	L94.9	Lokalisierte KH Bindegewebe, nnbez
L70.8	Sonstige Akne	L98.5	Muzinose Haut
L70.9	Akne, nnbez	L98.6	Sonst infiltrative KH Haut u Unterhaut
L71.0	Periorale Dermatitis	L98.8	Sonstige nbez KH Haut u Unterhaut
L71.1	Rhinophym	L98.9	KH Haut u Unterhaut, nnbez
L71.8	Sonstige Rosazea	N60.0	Solitärzyste Mamma
L71.9	Rosazea, nnbez	N60.1	Diffuse zystische Mastopathie
L72.0	Epidermalzyste	N60.2	Fibroadenose Mamma
L72.1	Trichilemmalzyste	N60.3	Fibrosklerose Mamma
L72.2	Steatocystoma multiplex	N60.4	Ektasie Ductus lactiferi
L72.8	Sonst follikuläre Zysten Haut u Unterhaut	N60.8	Sonstige gutartige Mammadysplasien
L72.9	Follikuläre Zyste Haut u Unterhaut, nnbez	N60.9	Gutartige Mammadysplasie, nnbez
L73.0	Akneloid [Folliculitis sclerotisans nucae]	N61	Entz KH Mamma [Brustdrüse]
L73.1	Pseudofolliculitis barbae	N62	Hypertrophie Mamma [Brustdrüse]
L73.8	Sonstige nbez KH Haarfollikel	N63	Nnbez Knoten in Mamma [Brustdrüse]
L73.9	KH Haarfollikel, nnbez	N64.0	Fissur u Fistel Brustwarze
L74.0	Miliaria rubra	N64.1	Fettgewebsnekrose Mamma
L74.1	Miliaria cristallina	N64.2	Atrophie Mamma
L74.2	Miliaria profunda	N64.3	Galaktorrhoe, nicht i Zus m Geburt
L74.3	Miliaria, nnbez	N64.4	Mastodynne
L74.4	Anhidrosis	N64.5	Sonstige Symptome Mamma
L74.8	Sonst KH ekkrine Schweißdrüsen	N64.8	Sonstige nbez KH Mamma
L74.9	KH ekkrine Schweißdrüsen, nnbez	N64.9	KH Mamma, nnbez
L75.0	Bromhidrosis	N80.6	Endometriose in Hautnarbe
L75.1	Chromhidrosis	P83.1	Erythema toxicum neonatorum
L75.2	Apokrine Miliaria	P83.4	Brustdrüsenschwellung b Neugeborenen
L75.8	Sonst KH apokrine Schweißdrüsen	P83.6	Umbilikal Polyp b Neugeborenen
L75.9	KH apokrine Schweißdrüsen, nnbez	P83.8	So nbez KH-Zustände Haut, für Feten/Neugeb spezifisch
L80	Vitiligo	P83.9	KH-Zustand Haut, für Feten/Neugeb spezifisch, nnbez
L81.0	Postinflammatorische Hyperpigmentierung	Q18.3	Flügelfell Hals
L81.1	Chloasma [Melasma]	Q18.9	Angeborene Fehlbildung Gesicht u Hals, nnbez
L81.2	Epheliden	Q81.0	Epidermolysis bullosa simplex
L81.3	Café-au-lait-Flecken	Q81.8	Sonstige Epidermolysis bullosa
L81.4	Sonstige Melanin-Hyperpigmentierung	Q81.9	Epidermolysis bullosa, nnbez
L81.5	Leukoderm, aonkl	Q82.0	Hereditäres Lymphödem
L81.6	Sonstige Stör d verminderte Melaninbildung	Q82.2	Mastozytose (angeboren)
L81.7	Pigmentpurpura	Q82.3	Incontinentia pigmenti
L81.8	Sonstige nbez Störungen Hautpigmentierung	Q82.4	Ektodermale Dysplasie (anhidrotisch)
L81.9	Störung Hautpigmentierung, nnbez	Q82.5	Angeborener nichtneoplastischer Nävus
L82	Seborrhoische Keratose	Q82.8	Sonstige nbez angeborene Fehlbildungen Haut
L84	Hühneraugen u Horn- (Haut-) Schwielen	Q82.9	Angeborene Fehlbildung Haut, nnbez
L85.0	Erworbene Ichthyosis	Q83.0	Angeb Fehlen Mamma verb m fehlender Brustwarze
L85.1	Erworb Keratosis palmopl [Erworb Kerat palmopl]	Q83.1	Akzessorische Mamma
L85.2	Keratosis punctata (palmoplantaris)	Q83.2	Fehlen Brustwarze (angeboren)
L85.3	Xerosis cutis	Q83.3	Akzessorische Brustwarze
L85.8	Sonstige nbez Epidermisverdickungen	Q83.8	Sonstige angeborene Fehlbildungen Mamma
L85.9	Epidermisverdickung, nnbez	Q83.9	Angeborene Fehlbildung Mamma, nnbez
L87.0	Hyperkerat follicular et parafollicular cut penetr [Kyrle]	Q84.0	Angeborene Alopezie
L87.2	Elastosis perforans serpiginosa	Q84.1	Angeborene morphologische Störungen Haare, aonkl
L87.8	Sonstige Stör transepidermale Elimination	Q84.2	Sonstige angeborene Fehlbildungen Haare

Q84.3	Anonychie	S20.43	So oberfl Verletz hint Thoraxwand, InsektBiß/-Stich (ungift)
Q84.4	Angeborene Leukonychie	S20.82	Oberfl Verletz so u nnbez Teile Thor, Blasenbild (nichttherm)
Q84.5	Vergrößerte u hypertrophierte Nägel (angeboren)	S20.83	Oberfl Verletz so u nnbez Teile Thorax, InsektBiß/-Stich (ungift)
Q84.6	Sonstige angeborene Fehlbildungen Nägel	S30.82	Blasenbild (nichttherm) Abdomen LumbosakrGeg Becken
Q84.8	Sonst nbez angeborene Fehlbildungen Integument	S30.83	InsektBiß/-Stich (ungift) Abdomen LumbosakrGeg Becken
Q84.9	Angeborene Fehlbildung Integument, nnbez	S30.92	Blasenbild (n therm) Abd LumbosakrGeg Becken, Teil nnbez
R21	Hautausschlag u sonst unspezifische Hauteruptionen	S30.93	Insektenbiß/-stich (ungift) Abd LumbosGeg Beck, Teil nnbez
R22.0	Lok Schwell/Raumford/Knoten Haut/Unterhaut Kopf	S40.82	So oberfl Verletz Schulter u OA, Blasenbild (nichttherm)
R22.1	Lok Schwell/Raumford/Knoten Haut/Unterhaut Hals	S40.83	So oberfl Verletz Schulter u OA, InsektBiß/-stich (ungiftig)
R22.2	Lok Schwell/Raumford/Knoten Haut/Unterhaut Rumpf	S50.82	So oberfl Verletz Unterarm, Blasenbildung (nichttherm)
R22.3	Lok Schwell/Raumford/Knoten Haut/Unterhaut ob Extrem	S50.83	So oberfl Verletz Unterarm, Insektenbiß/-stich (ungiftig)
R22.4	Lok Schwell/Raumford/Knoten Haut/Unterhaut unt Extrem	S60.82	So oberfl Verletz Handgelenk Hand, Blasenbild (nichttherm)
R22.7	Lok Schwell/Raumford/Knoten Haut/Unterhaut mehr Lok	S60.83	So oberfl Verletz Handgel Hand, InsektBiß/-Stich (ungiftig)
R22.9	Lok Schwell/Raumford/Knoten Haut/Unterhaut nnbez	S70.82	So oberfl Verletz Hüfte u OS, Blasenbild (nichttherm)
R23.4	Veränderungen Hautrelief	S70.83	So oberfl Verletz Hüfte u OS, Insektenbiß/-stich (ungiftig)
R23.8	So u nnbez Hautveränderungen	S80.82	So oberfl Verletz Unterschenkel, Blasenbild (nichttherm)
R61.0	Hyperhidrose, umschrieben	S80.83	So oberfl Verletz Unterschenkel, InsektBiß/-Stich (ungiftig)
R61.1	Hyperhidrose, generalisiert	S90.82	So oberfl Verletz Knöchelreg Fuß, Blasenbild (nichttherm)
R61.9	Hyperhidrose, nnbez	S90.83	So oberfl Verletz Knöchelreg Fuß, InsektBiß/-Stich (ungift)
R92	Abnorm Befund bildgeb Diagnostik Mamma [Brustdrüse]	T09.02	Oberfl Verletz Rumpf, Höhe nnbez, Blasenbild (nichttherm)
S00.02	Blasenbildung (nichtthermisch) behaarte Kopfhaut	T09.03	Oberfl Verletz Rumpf, Höhe nnbez, Insektenbiß/-stich (ungift)
S00.03	Insektenbiß/-stich (ungiftig) behaarte Kopfhaut	T11.02	Oberfl Verletz ob Extr, Höhe nnbez, Blasenbild (nichttherm)
S00.32	Blasenbildung (nichtthermisch) Nase	T11.03	Insektenbiß/-stich (ungiftig) obere Extremität, Höhe nnbez
S00.33	Insektenbiß/-stich (ungiftig) Nase	T13.02	Blasenbildung (nichttherm) untere Extremität, Höhe nnbez
S00.42	Oberflächl Verletz Ohr, Blasenbildung (nichtthermisch)	T13.03	Insektenbiß/-stich (ungiftig) untere Extremität, Höhe nnbez
S00.43	Oberflächl Verletz Ohr, Insektenbiß/-stich (ungiftig)	T14.02	Oberfl Verletz an nnbez Körperregion, Blasenbild (nichttherm)
S00.52	Oberfl Verletz Lippe Mundhöhle, Blasenbild (nichttherm)	T14.03	Oberfl Verletz an nnbez Körperreg, Insektenbiß/-stich (ungift)
S00.53	Oberfl Verletz Lippe Mundhöhle, InsektBiß/-Stich (ungiftig)	T85.4	Mechanische Komplik durch Mammoprothese/-implantat
S00.82	Oberfl Verletz so Teile Kopf, Blasenbildung (nichttherm)	T85.82	Kapsel fibrose Mamma durch Mammaprothese od -implantat
S00.83	Oberfl Verletz so Teile Kopf, Insektenbiß/-stich (ungiftig)	Z40.00	Prophylakt OP wg Risikofakt iVm BNB, Brustdr [Mamma]
S00.92	Oberfl Verletz Kopf, Teil nnbez, Blasenbildung (nichttherm)	Z41.1	Plastische Chirurgie aus kosmetischen Gründen
S00.93	Oberfl Verletz Kopf, Teil nnbez, Insektenbiß/-stich (ungiftig)	Z42.0	Nachbehand unter Anwend plast Chirurgie Kopf od Hals
S10.12	Sonst u nnbez oberfl Verletz Rachen: Blasenb (nichttherm)	Z42.1	Nachbeh unter Anwend plast Chirurgie Mamma [Brustdr]
S10.13	So u nnbez oberfl Verletz Rach: Insektenbiß/-stich (ungiftig)	Z42.2	Nachbeh unter Anwend plast Chirurgie an and Teilen Rumpf
S10.82	Oberfl Verletz so Teile Hals: Blasenbildung (nichttherm)	Z42.3	Nachbeh unter Anwend plast Chirurgie obere Extremität
S10.83	Oberfl Verletz so Teile Hals: Insektenbiß/-stich (ungiftig)	Z42.4	Nachbeh unter Anwend plast Chirurgie untere Extremität
S10.92	Oberfl Verletz Hals, Teil nnbez: Blasenbildung (nichttherm)	Z42.8	Nachbeh unter Anwend plast Chirurgie an so Körperteilen
S10.93	Oberfl Verletz Hals, Teil nnbez: InsektBiß/-stich (ungiftig)	Z42.9	Nachbeh unter Anwend plastischer Chirurgie, nnbez
S20.12	So u nnbez oberfl Verletz Mamma [BDrü]: Blasenb (n therm)	Z44.3	Versorgen m u Anpassen extrakorporale Mammaprothese
S20.13	So u nnbez oberfl Verletz Mamma [BrDrü]: InsBiß/-stich(ungift)	Z52.1	Hautspender
S20.32	So oberfl Verletz vordere Thoraxwand, Blasenbild (n therm)	Z80.3	BNB Brustdrüse [Mamma] in Familienanamnese
S20.33	So oberfl Verletz vord Thoraxwand, InsektBiß/-stich (ungift)	Z94.5	Zustand nach Hauttransplantation
S20.42	So oberfl Verletz hint Thoraxwand, Blasenbild (nichttherm)		

Hauptdiagnose J67-2

A66.0	Primärläsion b Frambösie	B85.1	Pedikulose durch Pediculus humanus corporis
A66.1	Multiple Papillome und Krabbenframbösie	B85.2	Pedikulose, nnbez
A67.0	Primärläsion bei Pinta	B85.3	Phthiriasis [Filzläusebefall]
A67.1	Zwischenstadium der Pinta	B85.4	Mischformen von Pedikulose und Phthiriasis
A67.3	Mischformen der Pinta	B86	Skabies
B07	Viruswarzen	B87.0	Dermatomyiasis
B08.1	Molluscum contagiosum	B87.1	Wundmyiasis
B35.0	Tinea barbae und Tinea capitis	B87.2	Ophthalmomyiasis
B35.1	Tinea unguium	B87.3	Nasopharyngeale Myiasis
B35.2	Tinea manuum	B87.4	Otomyiasis
B35.3	Tinea pedis	B87.8	Myiasis an sonstigen Lokalisationen
B35.4	Tinea corporis	B87.9	Myiasis, nnbez
B35.5	Tinea imbricata	B88.0	Sonst Akarinose [Milbenbefall]
B35.6	Tinea cruris	B88.1	Tungiasis [Sandflohbefall]
B35.8	Sonstige Dermatophyten	B88.2	Sonstiger Befall d Arthropoden
B35.9	Dermatophytose, nnbez	B88.3	Hirudiniasis externa
B36.0	Pityriasis versicolor	B88.9	Parasitenbefall der Haut, nnbez
B36.1	Tinea nigra	D03.0	Melanoma in situ Lippe
B36.2	Piedra alba [weiße Piedra]	D03.2	Melanoma in situ Ohr u äußerer Gehörgang
B36.3	Piedra nigra [schwarze Piedra]	D03.3	Melanoma in situ so u nnbez Teile Gesicht
B36.8	Sonstige nbez oberflächliche Mykosen	D03.4	Melanoma in situ behaarte Kopfhaut Hals
B36.9	Oberflächliche Mykose, nnbez	D03.5	Melanoma in situ Rumpf
B37.2	Kandidose der Haut und der Nägel	D03.6	Melanoma in situ obere Extremität, einschl Schulter
B85.0	Pedikulose durch Pediculus humanus capitis	D03.7	Melanoma in situ untere Extremität, einschl Hüfte

D03.8	Melanoma in situ sonst Lok	L29.8	Sonstiger Pruritus
D03.9	Melanoma in situ, nnbez	L29.9	Pruritus, nnbez
D04.0	Carcinoma in situ Lippenhaut	L30.5	Pityriasis alba faciei
D04.2	Carcinoma in situ Haut Ohr u äußerer Gehörgang	L42	Pityriasis rosea
D04.3	Carcinoma in situ Haut so u nnbez Teile Gesicht	L44.1	Lichen nitidus
D04.4	Carcinoma in situ behaarte Kopfhaut u Haut Hals	L44.2	Lichen striatus
D04.5	Carcinoma in situ Haut Rumpf	L44.3	Lichen ruber moniliformis
D04.6	Ca in situ Haut obere Extremität, einschl Schulter	L50.0	Allergische Urtikaria
D04.7	Ca in situ Haut untere Extremität, einschl Hüfte	L50.1	Idiopathische Urtikaria
D04.8	Carcinoma in situ Haut sonst Lokalisationen	L50.2	Urtikaria d Kälte od Wärme
D04.9	Carcinoma in situ Haut, nnbez	L50.3	Urticaria factitia
D17.0	Gut Neub Fettgew Haut Unterhaut Kopf Gesicht Hals	L50.4	Urticaria mechanica
D17.1	Gutart Neubild Fettgew Haut Unterhaut Rumpf	L50.5	Cholinergische Urtikaria
D17.2	Gut Neub Fettgew Haut Unterhaut Extremitäten	L50.6	Kontakturtikaria
D17.3	Gut Neub Fettgew Haut Unterhaut so/nnbez Lok	L50.8	Sonstige Urtikaria
D17.7	Gutart Neubild Fettgewebe sonst Lokalisationen	L50.9	Urtikaria, nnbez
D17.9	Gutart Neubildung Fettgewebe, nnbez	L55.0	Dermatitis solaris acuta 1. Grad
D18.00	Hämangiom, nnbez Lokalisation	L55.1	Dermatitis solaris acuta 2. Grad
D18.01	Hämangiom an Haut u Unterhaut	L55.2	Dermatitis solaris acuta 3. Grad
D18.08	Hämangiom, sonstige Lokalisationen	L55.8	Sonstige Dermatitis solaris acuta
D22.0	Melanozytennävus Lippe	L55.9	Dermatitis solaris acuta, nnbez
D22.2	Melanozytennävus Ohr/äußerer Gehörgang	L56.0	Phototoxische Reaktion auf Arzneimittel
D22.3	Melanozytennävus so u nnbez Teile Gesicht	L56.1	Photoallergische Reaktion auf Arzneimittel
D22.4	Melanozytennävus behaarte Kopfhaut u Hals	L56.2	Phototoxische Kontaktdermatitis
D22.5	Melanozytennävus Rumpf	L56.3	Urticaria solaris
D22.6	Melanozytennävus obere Extremität, einschl Schulter	L56.4	Polymorphe Lichtdermatose
D22.7	Melanozytennävus untere Extremität, einschl Hüfte	L56.8	Sonst nbez akute Hautveränderungen d UV-Strahlen
D22.9	Melanozytennävus, nnbez	L56.9	Akute Hautveränderung d Ultraviolettstrahlen, nnbez
D23.0	So gutart Neubildungen Lippenhaut	L57.0	Aktinische Keratose
D23.2	So gutart Neubild Haut Ohr/äußerer Gehörgang	L57.2	Cutis rhomboidalis nuchae
D23.3	So gutart Neubild Haut so u nnbez Teile Gesicht	L57.3	Poikiloderma reticularis [Civatte]
D23.4	So gutart Neubild behaarte Kopfhaut u Haut Hals	L57.4	Cutis laxa senilis
D23.5	So gutart Neubildungen Haut Rumpf	L57.5	Strahlengranulom
D23.6	So gutart Neubild Haut ob Extrem, einschl Schulter	L57.8	So Hautveränd d chron Exp ggü nichtionis Strahlg
D23.7	So gutart Neubild Haut unt Extrem, einschl Hüfte	L57.9	Hautveränd chron Exp ggü nichtionis Strahlg, nnbez
D23.9	So gutart Neubildungen Haut, nnbez	L58.1	Chronische Radiodermatitis
D48.5	NB unsich/unbek Verhalt Haut	L59.0	Erythema ab igne
H02.6	Xanthelasma palpebrarum	L59.8	Sonst nbez KH Haut u Unterhaut d Strahleneinwirk
I78.1	Nävus, nichtneoplastisch	L59.9	KH Haut u Unterhaut d Strahleneinwirkung, nnbez
I89.0	Lymphödem, aonkl	L60.0	Unguis incarnatus
L11.0	Erworbene Keratosis follicularis	L60.1	Onycholysis
L11.1	Transitor akantolytische Dermatoze [Grover]	L60.2	Onychogryposis [Onychogryphosis]
L21.0	Seborrhoea capitis	L60.3	Nageldystrophie
L21.8	Sonstiges seborrhoisches Ekzem	L60.4	Beau-Reil-Querfurchen
L21.9	Seborrhoisches Ekzem, nnbez	L60.5	Yellow-nail-Syndrom [Syndrom gelbe Nägel]
L22	Windeldermatitis	L60.8	Sonstige KH Nägel
L23.0	Allergische Kontaktdermatitis d Metalle	L60.9	KH Nägel, nnbez
L23.1	Allergische Kontaktdermatitis d Klebstoffe	L63.0	Alopecia (cranialis) totalis
L23.2	Allergische Kontaktdermatitis d Kosmetika	L63.1	Alopecia universalis
L23.3	Allerg Kontaktdermat d Drogen od AM b Hautkont	L63.2	Ophiasis
L23.5	Allerg Kontaktdermatitis d so chem Produkte	L63.8	Sonstige Alopecia areata
L23.6	Allerg Kontaktdermatitis d Nahrungsm b Hautkont	L63.9	Alopecia areata, nnbez
L23.7	Allerg Kontaktdermatitis d Pflanz, ausg Nahrungsmittel	L64.0	Arzneimittelinduzierte Alopecia androgenetica
L24.0	Toxische Kontaktdermatitis d Detergenzien	L64.8	Sonstige Alopecia androgenetica
L24.1	Toxische Kontaktdermatitis d Öle u Fette	L64.9	Alopecia androgenetica, nnbez
L24.2	Toxische Kontaktdermatitis d Lösungsmittel	L65.0	Telogeneffluvium
L24.3	Toxische Kontaktdermatitis d Kosmetika	L65.1	Anageneffluvium
L24.4	Tox Kontaktdermat d Drogen od AM b Hautkont	L65.2	Alopecia mucinosa [Pinkus]
L24.5	Tox Kontaktdermatitis d so chem Produkte	L65.8	Sonstiger nbez Haarausfall oh Narbenbildung
L24.6	Tox Kontaktdermatitis d Nahrungsmittel b Hautkontakt	L65.9	Haarausfall oh Narbenbildung, nnbez
L24.7	Tox Kontaktdermatitis d Pflanz, ausg Nahrungsmittel	L67.0	Trichorrhexis nodosa
L25.0	Nnbez Kontaktdermatitis d Kosmetika	L67.1	Veränderungen Haarfarbe
L25.1	Nnbez Kontaktdermat d Drogen od AM b Hautkont	L67.8	Sonst Anomalien Haarfarbe u Haarschaft
L25.3	Nnbez Kontaktdermatitis d so chem Produkte	L67.9	Anomalie Haarfarbe u Haarschaft, nnbez
L25.4	Nnbez Kontaktdermatitis d Nahrungsm b Hautkont	L68.0	Hirsutismus
L25.5	Nnbez Kontaktdermatitis d Pflanz, ausg Nahrgsm	L68.1	Hypertrichosis lanuginosa acquisita
L27.2	Dermatitis d aufgenommene Nahrungsmittel	L68.2	Lokalisierte Hypertrichose
L27.8	Dermatitis d so oral/enteral/parenteral aufg Substanzen	L68.3	Polytrichie
L27.9	Dermatitis d nnbez oral/enteral/parenteral aufg Substanz	L68.8	Sonstige Hypertrichose
L29.0	Pruritus ani	L68.9	Hypertrichose, nnbez

L70.0	Acne vulgaris	L94.3	Sklerodaktylie
L70.4	Acne infantum	L94.8	Sonstige nbez lokalisierte KH Bindegewebe
L70.5	Acne excoriée des jeunes filles	L94.9	Lokalisierte KH Bindegewebe, nnbez
L70.8	Sonstige Akne	L98.5	Muzinose Haut
L70.9	Akne, nnbez	L98.6	Sonst infiltrative KH Haut u Unterhaut
L71.0	Periorale Dermatitis	L98.8	Sonstige nbez KH Haut u Unterhaut
L71.1	Rhinophym	L98.9	KH Haut u Unterhaut, nnbez
L71.8	Sonstige Rosazea	N80.6	Endometriose in Hautnarbe
L71.9	Rosazea, nnbez	P83.1	Erythema toxicum neonatorum
L72.0	Epidermalzyste	P83.6	Umbilikal Polyp b Neugeborenen
L72.1	Trichilemmalzyste	P83.8	So nbez KH-Zustände Haut, für Feten/Neugeb spezifisch
L72.2	Steatocystoma multiplex	P83.9	KH-Zustand Haut, für Feten/Neugeb spezifisch, nnbez
L72.8	Sonst follikuläre Zysten Haut u Unterhaut	Q18.3	Flügelfell Hals
L72.9	Follikuläre Zyste Haut u Unterhaut, nnbez	Q18.9	Angeborene Fehlbildung Gesicht u Hals, nnbez
L73.0	Akneloid [Folliculitis sclerotisans nucae]	Q81.0	Epidermolysis bullosa simplex
L73.1	Pseudofolliculitis barbae	Q81.8	Sonstige Epidermolysis bullosa
L73.8	Sonstige nbez KH Haarfollikel	Q81.9	Epidermolysis bullosa, nnbez
L73.9	KH Haarfollikel, nnbez	Q82.0	Hereditäres Lymphödem
L74.0	Miliaria rubra	Q82.2	Mastozytose (angeboren)
L74.1	Miliaria cristallina	Q82.3	Incontinentia pigmenti
L74.2	Miliaria profunda	Q82.4	Ektodermale Dysplasie (anhidrotisch)
L74.3	Miliaria, nnbez	Q82.5	Angeborener nichtneoplastischer Nävus
L74.4	Anhidrosis	Q82.8	Sonstige nbez angeborene Fehlbildungen Haut
L74.8	Sonst KH ekkrine Schweißdrüsen	Q82.9	Angeborene Fehlbildung Haut, nnbez
L74.9	KH ekkrine Schweißdrüsen, nnbez	Q84.0	Angeborene Alopezie
L75.0	Bromhidrosis	Q84.1	Angeborene morphologische Störungen Haare, aonkl
L75.1	Chromhidrosis	Q84.2	Sonstige angeborene Fehlbildungen Haare
L75.2	Apokrine Miliaria	Q84.3	Anonychie
L75.8	Sonst KH apokrine Schweißdrüsen	Q84.4	Angeborene Leukonychie
L75.9	KH apokrine Schweißdrüsen, nnbez	Q84.5	Vergrößerte u hypertrophierte Nägel (angeboren)
L80	Vitiligo	Q84.6	Sonstige angeborene Fehlbildungen Nägel
L81.0	Postinflammatorische Hyperpigmentierung	Q84.8	Sonst nbez angeborene Fehlbildungen Integument
L81.1	Chloasma [Melasma]	Q84.9	Angeborene Fehlbildung Integument, nnbez
L81.2	Epheliden	R21	Hautausschlag u sonst unspezifische Hauteruptionen
L81.3	Café-au-lait-Flecken	R22.0	Lok Schwell/Raumford/Knoten Haut/Unterhaut Kopf
L81.4	Sonstige Melanin-Hyperpigmentierung	R22.1	Lok Schwell/Raumford/Knoten Haut/Unterhaut Hals
L81.5	Leukoderm, aonkl	R22.2	Lok Schwell/Raumford/Knoten Haut/Unterhaut Rumpf
L81.6	Sonstige Stör d verminderte Melaninbildung	R22.3	Lok Schwell/Raumford/Knoten Haut/Unterhaut ob Extrem
L81.7	Pigmentpurpura	R22.4	Lok Schwell/Raumford/Knoten Haut/Unterhaut unt Extrem
L81.8	Sonstige nbez Störungen Hautpigmentierung	R22.7	Lok Schwell/Raumford/Knoten Haut/Unterhaut mehr Lok
L81.9	Störung Hautpigmentierung, nnbez	R22.9	Lok Schwell/Raumford/Knoten Haut/Unterhaut nnbez
L82	Seborrhoische Keratose	R23.4	Veränderungen Hautrelief
L84	Hühneraugen u Horn- (Haut-) Schwielen	R23.8	So u nnbez Hautveränderungen
L85.0	Erworbene Ichthyosis	R61.0	Hyperhidrose, umschrieben
L85.1	Erworb Keratosis palmopl [Erworb Kerat palmopl]	R61.1	Hyperhidrose, generalisiert
L85.2	Keratosis punctata (palmoplantaris)	R61.9	Hyperhidrose, nnbez
L85.3	Xerosis cutis	S00.02	Blasenbildung (nichtthermisch) behaarte Kopfhaut
L85.8	Sonstige nbez Epidermisverdickungen	S00.03	Insektenbiß/-stich (ungiftig) behaarte Kopfhaut
L85.9	Epidermisverdickung, nnbez	S00.32	Blasenbildung (nichtthermisch) Nase
L87.0	Hyperkerat follicular et parafollicular cut penetr [Kyrle]	S00.33	Insektenbiß/-stich (ungiftig) Nase
L87.2	Elastosis perforans serpiginosa	S00.42	Oberflächl Verletz Ohr, Blasenbildung (nichtthermisch)
L87.8	Sonstige Stör transepidermale Elimination	S00.43	Oberflächl Verletz Ohr, Insektenbiß/-stich (ungiftig)
L87.9	Störung transepidermale Elimination, nnbez	S00.52	Oberfl Verletz Lippe Mundhöhle, Blasenbild (nichttherm)
L90.0	Lichen sclerosus et atrophicus	S00.53	Oberfl Verletz Lippe Mundhöhle, InsektBiß/-Stich (ungiftig)
L90.1	Anetodermie, Typ Schweninger-Buzzi	S00.82	Oberfl Verletz so Teile Kopf, Blasenbildung (nichttherm)
L90.2	Anetodermie, Typ Jadassohn-Pellizzari	S00.83	Oberfl Verletz so Teile Kopf, Insektenbiß/-stich (ungiftig)
L90.3	Atrophoderma idiopathica, Typ Pasini-Pierini	S00.92	Oberfl Verletz Kopf, Teil nnbez, Blasenbildung (nichttherm)
L90.4	Akrodermatitis chronica atrophicans	S00.93	Oberfl Verletz Kopf, Teil nnbez, Insektenbiß/-stich (ungiftig)
L90.5	Narben u Fibrosen Haut	S10.12	Sonst u nnbez oberfl Verletz Rachen: Blasenb (nichttherm)
L90.6	Striae cutis atrophicae	S10.13	So u nnbez oberfl Verletz Rach: Insektenbiß/-stich (ungiftig)
L90.8	Sonstige atrophische HautKH	S10.82	Oberfl Verletz so Teile Hals: Blasenbildung (nichttherm)
L90.9	Atrophische HautKH, nnbez	S10.83	Oberfl Verletz so Teile Hals: Insektenbiß/-stich (ungiftig)
L91.0	Hypertrophe Narbe	S10.92	Oberfl Verletz Hals, Teil nnbez: Blasenbildung (nichttherm)
L91.8	Sonstige hypertrophe HautKH	S10.93	Oberfl Verletz Hals, Teil nnbez: InsektBiß/-stich (ungiftig)
L91.9	Hypertrophe HautKH, nnbez	S20.12	So u nnbez oberfl Verletz Mamma [BDrü]: Blasenb (n therm)
L92.1	Nekrobiosis lipoidica, aonkl	S20.13	So u nnbez oberfl Verl Mamma [BrDrü]: InsBiß/-stich(ungift)
L92.2	Granuloma faciale [Granul eosinophilicum faciei]	S20.32	So oberfl Verletz vordere Thoraxwand, Blasenbild (n therm)
L92.3	Fremdkörpergranulom Haut u Unterhaut	S20.33	So oberfl Verletz vord Thoraxwand, InsektBiß/-stich (ungift)
L92.8	Sonst granulomatöse KH Haut u Unterhaut	S20.42	So oberfl Verletz hint Thoraxwand, Blasenbild (nichttherm)
L92.9	Granulomatöse KH Haut u Unterhaut, nnbez	S20.43	So oberfl Verletz hint Thoraxwand, InsektBiß/-Stich (ungift)

S20.82	Oberfl Verletz so u nnbez Teile Thor, Blasenbild (nichttherm)	T09.02	Oberfl Verletz Rumpf, Höhe nnbez, Blasenbild (nichttherm)
S20.83	Oberfl Verletz so u nnbez Teile Thorax, InsektBiß/-Stich (ungift)	T09.03	Oberfl Verletz Rumpf, Höhe nnbez, Insektenbiß/-stich (ungift)
S30.82	Blasenbild (nichttherm) Abdomen LumbosakrGeg Becken	T11.02	Oberfl Verletz ob Extr, Höhe nnbez, Blasenbild (nichttherm)
S30.83	InsektBiß/-Stich (ungift) Abdomen LumbosakrGeg Becken	T11.03	Insektenbiß/-stich (ungiftig) obere Extremität, Höhe nnbez
S30.92	Blasenbild (n therm) Abd LumbosakrGeg Becken, Teil nnbez	T13.02	Blasenbildung (nichttherm) untere Extremität, Höhe nnbez
S30.93	Insektenbiß/-stich (ungift) Abd LumbosGeg Beck, Teil nnbez	T13.03	Insektenbiß/-stich (ungiftig) untere Extremität, Höhe nnbez
S40.82	So oberfl Verletz Schulter u OA, Blasenbild (nichttherm)	T14.02	Oberfl Verletz an nnbez Körperregion, Blasenbild (nichttherm)
S40.83	So oberfl Verletz Schulter u OA, InsektBiß/-stich (ungiftig)	T14.03	Oberfl Verletz an nnbez Körperreg, Insektenbiß/-stich (ungift)
S50.82	So oberfl Verletz Unterarm, Blasenbildung (nichttherm)	Z41.1	Plastische Chirurgie aus kosmetischen Gründen
S50.83	So oberfl Verletz Unterarm, Insektenbiß/-stich (ungiftig)	Z42.0	Nachbehand unter Anwend plast Chirurgie Kopf od Hals
S60.82	So oberfl Verletz Handgelenk Hand, Blasenbild (nichttherm)	Z42.1	Nachbeh unter Anwend plast Chirurgie Mamma [Brustdr]
S60.83	So oberfl Verletz Handgel Hand, InsektBiß/-Stich (ungiftig)	Z42.2	Nachbeh unter Anwend plast Chirurgie an and Teilen Rumpf
S70.82	So oberfl Verletz Hüfte u OS, Blasenbild (nichttherm)	Z42.3	Nachbeh unter Anwend plast Chirurgie obere Extremität
S70.83	So oberfl Verletz Hüfte u OS, Insektenbiß/-stich (ungiftig)	Z42.4	Nachbeh unter Anwend plast Chirurgie untere Extremität
S80.82	So oberfl Verletz Unterschenkel, Blasenbild (nichttherm)	Z42.8	Nachbeh unter Anwend plast Chirurgie an so Körperteilen
S80.83	So oberfl Verletz Unterschenkel, InsektBiß/-Stich (ungiftig)	Z42.9	Nachbeh unter Anwend plastischer Chirurgie, nnbez
S90.82	So oberfl Verletz Knöchelreg Fuß, Blasenbild (nichttherm)	Z52.1	Hautspender
S90.83	So oberfl Verletz Knöchelreg Fuß, InsektBiß/-Stich (ungift)	Z94.5	Zustand nach Hauttransplantation

ADRG J68**Erkrankungen der Haut, ein Belegungstag**

Hauptdiagnose in Tabelle J68-1 und Verweildauer ist gleich 1 Tag

DRG J68Z**Erkrankungen der Haut, ein Belegungstag****Diagnose J68-1**

A06.7	Amöbiasis der Haut	B65.3	Zerkariendermatitis
A18.4	Tuberkulose Haut u Unterhautgewebe	B85.0	Pedikulose durch Pediculus humanus capitis
A22.0	Hautmilzbrand	B85.1	Pedikulose durch Pediculus humanus corporis
A31.1	Infektion Haut durch sonstige Mykobakterien	B85.2	Pedikulose, nnbez
A36.3	Hautdiphtherie	B85.3	Phthiriasis [Filzläusebefall]
A42.2	Zervikofaziale Aktinomykose	B85.4	Mischformen von Pedikulose und Phthiriasis
A43.1	Nokardiose der Haut	B86	Skabies
A51.3	Sek Syphilis Haut u Schleimhäute	B87.0	Dermatomyiasis
A66.0	Primärläsion b Frambösie	B87.1	Wundmyiasis
A66.1	Multiple Papillome und Krabbenframbösie	B87.2	Ophthalmomyiasis
A66.2	Sonstige Hautläsionen im Frühstadium der Frambösie	B87.3	Nasopharyngeale Myiasis
A66.3	Hyperkeratose b Frambösie	B87.4	Otomyiasis
A66.4	Gummata und Ulzera bei Frambösie	B87.8	Myiasis an sonstigen Lokalisationen
A67.0	Primärläsion bei Pinta	B87.9	Myiasis, nnbez
A67.1	Zwischenstadium der Pinta	B88.0	Sonst Akarinoze [Milbenbefall]
A67.3	Mischformen der Pinta	B88.1	Tungiasis [Sandflohbefall]
B00.0	Ekzema herpeticatum Kaposi	B88.2	Sonstiger Befall d Arthropoden
B00.9	Infektion durch Herpesviren, nnbez	B88.3	Hirudiniasis externa
B02.9	Zoster ohne Komplikation	B88.9	Parasitenbefall der Haut, nnbez
B07	Viruswarzen	C43.0	Bösartiges Melanom Lippe
B08.1	Molluscum contagiosum	C43.2	Bösartiges Melanom Ohr u äußerer Gehörgang
B35.0	Tinea barbae und Tinea capitis	C43.3	Bösartiges Melanom so u nnbez Teile Gesicht
B35.1	Tinea unguium	C43.4	Bösartiges Melanom behaarte Kopfhaut u Hals
B35.2	Tinea manuum	C43.5	Bösartiges Melanom Rumpf
B35.3	Tinea pedis	C43.6	Bösartiges Melanom obere Extremität, einschl Schulter
B35.4	Tinea corporis	C43.7	Bösartig Melanom untere Extremität, einschl Hüfte
B35.5	Tinea imbricata	C43.8	Bösartiges Melanom Haut, mehr Teilber überlapp
B35.6	Tinea cruris	C43.9	Bösartiges Melanom Haut, nnbez
B35.8	Sonstige Dermatophyten	C44.0	Sonstige bösartige Neubildungen: Lippenhaut
B35.9	Dermatophytose, nnbez	C44.2	Sonstige BNB: Haut des Ohres u des äußeren Gehörganges
B36.0	Pityriasis versicolor	C44.3	Sonst BNB: Haut sonst u nnbez Teile des Gesichtes
B36.1	Tinea nigra	C44.4	Sonstige BNB: Behaarte Kopfhaut und Haut des Halses
B36.2	Piedra alba [weiße Piedra]	C44.5	Sonstige bösartige Neubildungen: Haut des Rumpfes
B36.3	Piedra nigra [schwarze Piedra]	C44.6	Sonst BNB: Haut der oberen Extremität, einschl Schulter
B36.8	Sonstige nbez oberflächliche Mykosen	C44.7	Sonst BNB: Haut der unteren Extremität, einschließl Hüfte
B36.9	Oberflächliche Mykose, nnbez	C44.8	Sonstige BNB: Haut, mehrere Teilbereiche überlappend
B37.2	Kandidose der Haut und der Nägel	C44.9	BNB Haut, nnbez
B38.3	Kokzidioidomykose der Haut	C46.0	Kaposi-Sarkom Haut
B55.1	Kutane Leishmaniose	C46.1	Kaposi-Sarkom Weichteilgewebe
B55.2	Mukokutane Leishmaniose	C46.7	Kaposi-Sarkom sonstige Lok

C46.8	Kaposi-Sarkom mehrere Organe	L13.0	Dermatitis herpetiformis [Duhring]
C46.9	Kaposi-Sarkom, nnbez	L13.1	Pustulosis subcornealis [Sneddon-Wilkinson]
D03.0	Melanoma in situ Lippe	L13.8	Sonstige nbez bullöse Dermatosen
D03.2	Melanoma in situ Ohr u äußerer Gehörgang	L13.9	Bullöse Dermatose, nnbez
D03.3	Melanoma in situ so u nnbez Teile Gesicht	L20.0	Prurigo Besnier
D03.4	Melanoma in situ behaarte Kopfhaut Hals	L20.8	Sonstiges atopisches [endogenes] Ekzem
D03.5	Melanoma in situ Rumpf	L20.9	Atopisches [endogenes] Ekzem, nnbez
D03.6	Melanoma in situ obere Extremität, einschl Schulter	L21.0	Seborrhoea capitis
D03.7	Melanoma in situ untere Extremität, einschl Hüfte	L21.1	Seborrhoisches Ekzem Kinder
D03.8	Melanoma in situ sonst Lok	L21.8	Sonstiges seborrhoisches Ekzem
D03.9	Melanoma in situ, nnbez	L21.9	Seborrhoisches Ekzem, nnbez
D04.0	Carcinoma in situ Lippenhaut	L22	Windeldermatitis
D04.2	Carcinoma in situ Haut Ohr u äußerer Gehörgang	L23.0	Allergische Kontaktdermatitis d Metalle
D04.3	Carcinoma in situ Haut so u nnbez Teile Gesicht	L23.1	Allergische Kontaktdermatitis d Klebstoffe
D04.4	Carcinoma in situ behaarte Kopfhaut u Haut Hals	L23.2	Allergische Kontaktdermatitis d Kosmetika
D04.5	Carcinoma in situ Haut Rumpf	L23.3	Allerg Kontaktdermat d Drogen od AM b Hautkont
D04.6	Ca in situ Haut obere Extremität, einschl Schulter	L23.4	Allergische Kontaktdermatitis d Farbstoffe
D04.7	Ca in situ Haut untere Extremität, einschl Hüfte	L23.5	Allerg Kontaktdermatitis d so chem Produkte
D04.8	Carcinoma in situ Haut sonst Lokalisationen	L23.6	Allerg Kontaktdermatitis d Nahrungsm b Hautkont
D04.9	Carcinoma in situ Haut, nnbez	L23.7	Allerg Kontaktdermatitis d Pflanz, ausg Nahrungsmittel
D17.0	Gut Neub Fettgew Haut Unterhaut Kopf Gesicht Hals	L23.8	Allergische Kontaktdermatitis d sonst Agenzien
D17.1	Gutart Neubild Fettgew Haut Unterhaut Rumpf	L23.9	Allergische Kontaktdermatitis, nnbez Ursache
D17.2	Gut Neub Fettgew Haut Unterhaut Extremitäten	L24.0	Toxische Kontaktdermatitis d Detergenzien
D17.3	Gut Neub Fettgew Haut Unterhaut so/nnbez Lok	L24.1	Toxische Kontaktdermatitis d Öle u Fette
D17.7	Gutart Neubild Fettgewebe sonst Lokalisationen	L24.2	Toxische Kontaktdermatitis d Lösungsmittel
D17.9	Gutart Neubildung Fettgewebe, nnbez	L24.3	Toxische Kontaktdermatitis d Kosmetika
D18.00	Hämangiom, nnbez Lokalisation	L24.4	Tox Kontaktdermat d Drogen od AM b Hautkont
D18.01	Hämangiom an Haut u Unterhaut	L24.5	Tox Kontaktdermatitis d so chem Produkte
D18.08	Hämangiom, sonstige Lokalisationen	L24.6	Tox Kontaktdermatitis d Nahrungsmittel b Hautkontakt
D22.0	Melanozytennävus Lippe	L24.7	Tox Kontaktdermatitis d Pflanz, ausg Nahrungsmittel
D22.2	Melanozytennävus Ohr/äußerer Gehörgang	L24.8	Toxische Kontaktdermatitis d sonst Agenzien
D22.3	Melanozytennävus so u nnbez Teile Gesicht	L24.9	Toxische Kontaktdermatitis, nnbez Ursache
D22.4	Melanozytennävus behaarte Kopfhaut u Hals	L25.0	Nnbez Kontaktdermatitis d Kosmetika
D22.5	Melanozytennävus Rumpf	L25.1	Nnbez Kontaktdermat d Drogen od AM b Hautkont
D22.6	Melanozytennävus obere Extremität, einschl Schulter	L25.2	Nnbez Kontaktdermatitis d Farbstoffe
D22.7	Melanozytennävus untere Extremität, einschl Hüfte	L25.3	Nnbez Kontaktdermatitis d so chem Produkte
D22.9	Melanozytennävus, nnbez	L25.4	Nnbez Kontaktdermatitis d Nahrungsm b Hautkont
D23.0	So gutart Neubildungen Lippenhaut	L25.5	Nnbez Kontaktdermatitis d Pflanz, ausg Nahrungsm
D23.2	So gutart Neubild Haut Ohr/äußerer Gehörgang	L25.8	Nnbez Kontaktdermatitis d sonst Agenzien
D23.3	So gutart Neubild Haut so u nnbez Teile Gesicht	L25.9	Nnbez Kontaktdermatitis, nnbez Ursache
D23.4	So gutart Neubild behaarte Kopfhaut u Haut Hals	L26	Exfoliative Dermatitis
D23.5	So gutart Neubildungen Haut Rumpf	L27.0	Generalisierte Hauteruption d Drogen od AM
D23.6	So gutart Neubild Haut ob Extrem, einschl Schulter	L27.1	Lokalisierte Hauteruption d Drogen od AM
D23.7	So gutart Neubild Haut unt Extrem, einschl Hüfte	L27.2	Dermatitis d aufgenommene Nahrungsmittel
D23.9	So gutart Neubildungen Haut, nnbez	L27.8	Dermatitis d so oral/enteral/parenteral aufg Substanzen
D48.5	NB unsich/unbek Verhalt Haut	L27.9	Dermatitis d nnbez oral/enteral/parenteral aufg Substanz
H02.6	Xanthelasma palpebrarum	L28.0	Lichen simplex chronicus [Vidal]
I78.1	Nävus, nichtneoplastisch	L28.1	Prurigo nodularis
I89.0	Lymphödem, aonkl	L28.2	Sonstige Prurigo
L00.0	SSS-Syndrom, Befall < 30% KöOF	L29.0	Pruritus ani
L00.1	SSS-Syndrom, Befall >= 30% KöOF	L29.8	Sonstiger Pruritus
L08.1	Erythrasma	L29.9	Pruritus, nnbez
L10.0	Pemphigus vulgaris	L30.0	Nummuläres Ekzem
L10.1	Pemphigus vegetans	L30.1	Dyshidrosis [Pompholyx]
L10.2	Pemphigus foliaceus	L30.2	Autosensibilisierung Haut [Id-Reaktion]
L10.3	Brasilianischer Pemphigus [fogo selvagem]	L30.3	Ekzematoides Dermatitis
L10.4	Pemphigus erythematous	L30.4	Intertriginöses Ekzem
L10.5	Arzneimittelinduzierter Pemphigus	L30.5	Pityriasis alba faciei
L10.8	Sonstige Pemphigus-KH	L30.8	Sonstige nbez Dermatitis
L10.9	Pemphigus-KH, nnbez	L30.9	Dermatitis, nnbez
L11.0	Erworbene Keratosis follicularis	L40.0	Psoriasis vulgaris
L11.1	Transitor akantolytische Dermatose [Grover]	L40.1	Generalisierte Psoriasis pustulosa
L11.8	Sonstige nbez akantolytische Dermatosen	L40.2	Akrodermatitis continua suppurativa [Hallopeau]
L11.9	Akantolytische Dermatose, nnbez	L40.3	Psoriasis pustulosa palmoplantaris
L12.0	Bullöses Pemphigoid	L40.4	Psoriasis guttata
L12.1	Vernarbendes Pemphigoid	L40.8	Sonstige Psoriasis
L12.2	Chronisch-bullöse Dermatose Kindesalter	L40.9	Psoriasis, nnbez
L12.3	Erworbene Epidermolysis bullosa	L41.0	Pityriasis lichenoides et varioliform acuta [Mucha-Haberm]
L12.8	Sonstige Pemphigoid-KH	L41.1	Parapsoriasis guttata
L12.9	Pemphigoid-KH, nnbez	L41.2	Papulosis lymphomatoides

L41.3	Kleinfleckige Parapsoriasis en plaques	L60.3	Nageldystrophie
L41.4	Großfleckige Parapsoriasis en plaques	L60.4	Beau-Reil-Querfurchen
L41.5	Parapsoriasis m Poikilodermie	L60.5	Yellow-nail-Syndrom [Syndrom gelbe Nägel]
L41.8	Sonstige Parapsoriasis	L60.8	Sonstige KH Nägel
L41.9	Parapsoriasis, nnbez	L60.9	KH Nägel, nnbez
L42	Pityriasis rosea	L63.0	Alopecia (cranialis) totalis
L43.0	Lichen ruber hypertrophicus	L63.1	Alopecia universalis
L43.1	Lichen ruber pemphigoides	L63.2	Ophiasis
L43.2	Lichenoide Arzneimittelreaktion	L63.8	Sonstige Alopecia areata
L43.3	Subakuter Lichen ruber planus (aktiv)	L63.9	Alopecia areata, nnbez
L43.8	Sonstiger Lichen ruber planus	L64.0	Arzneimittelinduzierte Alopecia androgenetica
L43.9	Lichen ruber planus, nnbez	L64.8	Sonstige Alopecia androgenetica
L44.0	Pityriasis rubra pilaris	L64.9	Alopecia androgenetica, nnbez
L44.1	Lichen nitidus	L65.0	Telogeneffluvium
L44.2	Lichen striatus	L65.1	Anageneffluvium
L44.3	Lichen ruber moniliformis	L65.2	Alopecia mucinosa [Pinkus]
L44.4	Infantile papulöse Akrodermatitis [Gianotti-Crosti-Synd]	L65.8	Sonstiger nbez Haarausfall oh Narbenbildung
L44.8	Sonstige nbez papulosquamöse Haut-KH	L65.9	Haarausfall oh Narbenbildung, nnbez
L44.9	Papulosquamöse -KH, nnbez	L66.0	Pseudopelade Brocq
L50.0	Allergische Urtikaria	L66.1	Lichen planopilaris
L50.1	Idiopathische Urtikaria	L66.2	Folliculitis decalvans
L50.2	Urtikaria d Kälte od Wärme	L66.3	Folliculitis et Perifolliculit cap absced et suffod [Hoffmann]
L50.3	Urticaria factitia	L66.4	Atrophoderma vermiculata
L50.4	Urticaria mechanica	L66.8	Sonstige narbige Alopezie
L50.5	Cholinergische Urtikaria	L66.9	Narbige Alopezie, nnbez
L50.6	Kontakturtikaria	L67.0	Trichorrhexis nodosa
L50.8	Sonstige Urtikaria	L67.1	Veränderungen Haarfarbe
L50.9	Urtikaria, nnbez	L67.8	Sonst Anomalien Haarfarbe u Haarschaft
L51.0	Nichtbullöses Erythema exsudativum multiforme	L67.9	Anomalie Haarfarbe u Haarschaft, nnbez
L51.1	Bullöses Erythema exsudativum multiforme	L68.0	Hirsutismus
L51.20	Tox epiderm Nekrols [Lyell-Syndrom], Befall < 30% KöOF	L68.1	Hypertrichosis lanuginosa acquisita
L51.21	Tox epiderm Nekrols [Lyell-Syndrom], Befall >= 30% KöOF	L68.2	Lokalisierte Hypertrichose
L51.8	Sonstiges Erythema exsudativum multiforme	L68.3	Polytrichie
L51.9	Erythema exsudativum multiforme, nnbez	L68.8	Sonstige Hypertrichose
L52	Erythema nodosum	L68.9	Hypertrichose, nnbez
L53.0	Erythema toxicum	L70.0	Acne vulgaris
L53.1	Erythema anulare centrifugum	L70.1	Acne conglobata
L53.2	Erythema marginatum	L70.2	Acne varioliformis
L53.3	Sonstiges figuriertes chronisches Erythem	L70.3	Acne tropica
L53.8	Sonstige nbez erythematöse KH	L70.4	Acne infantum
L53.9	Erythematöse KH, nnbez	L70.5	Acne excoriée des jeunes filles
L55.0	Dermatitis solaris acuta 1. Grad	L70.8	Sonstige Akne
L55.1	Dermatitis solaris acuta 2. Grad	L70.9	Akne, nnbez
L55.2	Dermatitis solaris acuta 3. Grad	L71.0	Periorale Dermatitis
L55.8	Sonstige Dermatitis solaris acuta	L71.1	Rhinophym
L55.9	Dermatitis solaris acuta, nnbez	L71.8	Sonstige Rosazea
L56.0	Phototoxische Reaktion auf Arzneimittel	L71.9	Rosazea, nnbez
L56.1	Photoallergische Reaktion auf Arzneimittel	L72.0	Epidermalzyste
L56.2	Phototoxische Kontaktdermatitis	L72.1	Trichilemmalzyste
L56.3	Urticaria solaris	L72.2	Steatocystoma multiplex
L56.4	Polymorphe Lichtdermatose	L72.8	Sonst follikuläre Zysten Haut u Unterhaut
L56.8	Sonst nbez akute Hautveränderungen d UV-Strahlen	L72.9	Follikuläre Zyste Haut u Unterhaut, nnbez
L56.9	Akute Hautveränderung d Ultraviolettstrahlen, nnbez	L73.0	Aknekeloid [Folliculitis sclerotisans nuchae]
L57.0	Aktinische Keratose	L73.1	Pseudofolliculitis barbae
L57.1	Aktinisches Retikuloid	L73.2	Hidradenitis suppurativa
L57.2	Cutis rhomboidalis nuchae	L73.8	Sonstige nbez KH Haarfollikel
L57.3	Poikiloderma reticularis [Civatte]	L73.9	KH Haarfollikel, nnbez
L57.4	Cutis laxa senilis	L74.0	Miliaria rubra
L57.5	Strahlengranulom	L74.1	Miliaria crystallina
L57.8	So Hautveränd d chron Exp ggü nichtionis Strahlg	L74.2	Miliaria profunda
L57.9	Hautveränd chron Exp ggü nichtionis Strahlg, nnbez	L74.3	Miliaria, nnbez
L58.0	Akute Radiodermatitis	L74.4	Anhidrosis
L58.1	Chronische Radiodermatitis	L74.8	Sonst KH ekkrine Schweißdrüsen
L58.9	Radiodermatitis, nnbez	L74.9	KH ekkrine Schweißdrüsen, nnbez
L59.0	Erythema ab igne	L75.0	Bromhidrosis
L59.8	Sonst nbez KH Haut u Unterhaut d Strahleneinwirk	L75.1	Chromhidrosis
L59.9	KH Haut u Unterhaut d Strahleneinwirkung, nnbez	L75.2	Apokrine Miliaria
L60.0	Unguis incarnatus	L75.8	Sonst KH apokrine Schweißdrüsen
L60.1	Onycholysis	L75.9	KH apokrine Schweißdrüsen, nnbez
L60.2	Onychogryposis [Onychogryphosis]	L80	Vitiligo

L81.0	Postinflammatorische Hyperpigmentierung	M79.34	Pannikulitis, nnbez, Hand
L81.1	Chloasma [Melasma]	M79.35	Pannikulitis, nnbez, Beckenregion/Oberschenkel
L81.2	Epheliden	M79.36	Pannikulitis, nnbez, Unterschenkel
L81.3	Café-au-lait-Flecken	M79.37	Pannikulitis, nnbez, Knöchel/Fuß
L81.4	Sonstige Melanin-Hyperpigmentierung	M79.38	Pannikulitis, nnbez, sonstige Lokalisation
L81.5	Leukoderm, aonkl	M79.39	Pannikulitis, nnbez, nnbez Lokalisationen
L81.6	Sonstige Stör d verminderte Melaninbildung	N80.6	Endometriose in Hautnarbe
L81.7	Pigmentpurpura	P83.1	Erythema toxicum neonatorum
L81.8	Sonstige nbez Störungen Hautpigmentierung	P83.6	Umbilikaler Polyp b Neugeborenen
L81.9	Störung Hautpigmentierung, nnbez	P83.8	So nbez KH-Zustände Haut, für Feten/Neugeb spezifisch
L82	Seborrhoische Keratose	P83.9	KH-Zustand Haut, für Feten/Neugeb spezifisch, nnbez
L83	Acanthosis nigricans	Q18.3	Flügelfell Hals
L84	Hühneraugen u Horn- (Haut-) Schwielen	Q18.9	Angeborene Fehlbildung Gesicht u Hals, nnbez
L85.0	Erworbene Ichthyosis	Q80.0	Ichthyosis vulgaris
L85.1	Erworb Keratosis palmopl [Erworb Kerat palmopl]	Q80.1	X-chromosomal-rezessive Ichthyosis
L85.2	Keratosis punctata (palmoplantaris)	Q80.2	Lamelläre Ichthyosis
L85.3	Xerosis cutis	Q80.3	Bullöse kongenitale ichthyosiforme Erythrodermie
L85.8	Sonstige nbez Epidermisverdickungen	Q80.4	Ichthyosis congenita gravis [Harlekinfetus]
L85.9	Epidermisverdickung, nnbez	Q80.8	Sonstige Ichthyosis congenita
L87.0	Hyperkerat follicular et parafollicular cut penetr [Kyrle]	Q80.9	Ichthyosis congenita, nnbez
L87.2	Elastosis perforans serpiginosa	Q81.0	Epidermolysis bullosa simplex
L87.8	Sonstige Stör transepidermale Elimination	Q81.1	Epidermolysis bullosa atrophicans gravis
L87.9	Störung transepidermale Elimination, nnbez	Q81.2	Epidermolysis bullosa dystrophica
L88	Pyoderma gangraenosum	Q81.8	Sonstige Epidermolysis bullosa
L90.0	Lichen sclerosus et atrophicus	Q81.9	Epidermolysis bullosa, nnbez
L90.1	Anetodermie, Typ Schweningen-Buzzi	Q82.0	Hereditäres Lymphödem
L90.2	Anetodermie, Typ Jadassohn-Pellizzari	Q82.1	Xeroderma pigmentosum
L90.3	Atrophoderma idiopathica, Typ Pasini-Pierini	Q82.2	Mastozytose (angeboren)
L90.4	Akrodermatitis chronica atrophicans	Q82.3	Incontinentia pigmenti
L90.5	Narben u Fibrosen Haut	Q82.4	Ektodermale Dysplasie (anhidrotisch)
L90.6	Striae cutis atrophicae	Q82.5	Angeborener nichtneoplastischer Nävus
L90.8	Sonstige atrophische HautKH	Q82.8	Sonstige nbez angeborene Fehlbildungen Haut
L90.9	Atrophische HautKH, nnbez	Q82.9	Angeborene Fehlbildung Haut, nnbez
L91.0	Hypertrophe Narbe	Q84.0	Angeborene Alopezie
L91.8	Sonstige hypertrophe HautKH	Q84.1	Angeborene morphologische Störungen Haare, aonkl
L91.9	Hypertrophe HautKH, nnbez	Q84.2	Sonstige angeborene Fehlbildungen Haare
L92.0	Granuloma anulare	Q84.3	Anonychie
L92.1	Nekrobiosis lipoidica, aonkl	Q84.4	Angeborene Leukonychie
L92.2	Granuloma faciale [Granul eosinophilicum faciei]	Q84.5	Vergrößerte u hypertrophierte Nägel (angeboren)
L92.3	Fremdkörpergranulom Haut u Unterhaut	Q84.6	Sonstige angeborene Fehlbildungen Nägel
L92.8	Sonst granulomatöse KH Haut u Unterhaut	Q84.8	Sonst nbez angeborene Fehlbildungen Integument
L92.9	Granulomatöse KH Haut u Unterhaut, nnbez	Q84.9	Angeborene Fehlbildung Integument, nnbez
L93.0	Diskoider Lupus erythematoses	R21	Hautausschlag u sonst unspezifische Hauteruptionen
L93.1	Subakuter Lupus erythematoses cutaneus	R22.0	Lok Schwell/Raumford/Knoten Haut/Unterhaut Kopf
L93.2	Sonstiger lokalisierter Lupus erythematoses	R22.1	Lok Schwell/Raumford/Knoten Haut/Unterhaut Hals
L94.0	Scleroderma circumscripita [Morphaea]	R22.2	Lok Schwell/Raumford/Knoten Haut/Unterhaut Rumpf
L94.1	Lineare oder bandförmige Sklerodermie	R22.3	Lok Schwell/Raumford/Knoten Haut/Unterhaut ob Extrem
L94.2	Calcinosis cutis	R22.4	Lok Schwell/Raumford/Knoten Haut/Unterhaut unt Extrem
L94.3	Sklerodaktylie	R22.7	Lok Schwell/Raumford/Knoten Haut/Unterhaut mehr Lok
L94.5	Poikilodermia atrophicans vascularis [Jacobi]	R22.9	Lok Schwell/Raumford/Knoten Haut/Unterhaut nnbez
L94.8	Sonstige nbez lokalisierte KH Bindegewebe	R23.4	Veränderungen Hautrelief
L94.9	Lokalisierte KH Bindegewebe, nnbez	R23.8	So u nnbez Hautveränderungen
L95.0	Livedo-Vaskulitis	R61.0	Hyperhidrose, umschrieben
L95.1	Erythema elevatum et diutinum	R61.1	Hyperhidrose, generalisiert
L95.8	Sonstige Vaskulitis, die auf die Haut begrenzt ist	R61.9	Hyperhidrose, nnbez
L95.9	Vaskulitis, die auf die Haut begrenzt ist, nnbez	S00.02	Blasenbildung (nichtthermisch) behaarte Kopfhaut
L98.1	Dermatitis factitia	S00.03	Insektenbiß/-stich (ungiftig) behaarte Kopfhaut
L98.2	Akute febrile neutrophile Dermatose [Sweet-Synd]	S00.32	Blasenbildung (nichtthermisch) Nase
L98.5	Muzinose Haut	S00.33	Insektenbiß/-stich (ungiftig) Nase
L98.6	Sonst infiltrative KH Haut u Unterhaut	S00.42	Oberflächl Verletz Ohr, Blasenbildung (nichtthermisch)
L98.8	Sonstige nbez KH Haut u Unterhaut	S00.43	Oberflächl Verletz Ohr, Insektenbiß/-stich (ungiftig)
L98.9	KH Haut u Unterhaut, nnbez	S00.52	Oberfl Verletz Lippe Mundhöhle, Blasenbild (nichttherm)
M35.6	Rezidiv Pannikulitis [Pfeifer-Weber-Christian-KH]	S00.53	Oberfl Verletz Lippe Mundhöhle, InsekBiß/-Stich (ungiftig)
M54.00	Pannikulitis Nacken-/Rückenregion, mehrere Lok WS	S00.82	Oberfl Verletz so Teile Kopf, Blasenbildung (nichttherm)
M54.01	Pannikulitis Nacken-/Rückenregion, Okz-Atl-Axialbereich	S00.83	Oberfl Verletz so Teile Kopf, Insektenbiß/-stich (ungiftig)
M54.02	Pannikulitis Nacken-/Rückenregion, Zervikalbereich	S00.92	Oberfl Verletz Kopf, Teil nnbez, Blasenbildung (nichttherm)
M79.30	Pannikulitis, nnbez, mehrere Lokalisationen	S00.93	Oberfl Verletz Kopf, Teil nnbez, Insektenbiß/-stich (ungiftig)
M79.31	Pannikulitis, nnbez, Schulterregion	S10.12	Sonst u nnbez oberfl Verletz Rachen: Blasenb (nichttherm)
M79.32	Pannikulitis, nnbez, Oberarm	S10.13	So u nnbez oberfl Verletz Rach: Insektenbiß/-stich (ungiftig)
M79.33	Pannikulitis, nnbez, Unterarm	S10.82	Oberfl Verletz so Teile Hals: Blasenbildung (nichttherm)

S10.83	Oberfl Verletz so Teile Hals: Insektenbiß/-stich (ungiftig)	S80.82	So oberfl Verletz Unterschenkel, Blasenbild (nichttherm)
S10.92	Oberfl Verletz Hals, Teil nnbez: Blasenbildung (nichttherm)	S80.83	So oberfl Verletz Unterschenkel, InsektBiß/-Stich (ungiftig)
S10.93	Oberfl Verletz Hals, Teil nnbez: InsektBiß/-stich (ungiftig)	S90.82	So oberfl Verletz Knöchelreg Fuß, Blasenbild (nichttherm)
S20.12	So u nnbez oberfl Verletz Mamma [BDrü]: Blasenb (n therm)	S90.83	So oberfl Verletz Knöchelreg Fuß, InsektBiß/-Stich (ungift)
S20.13	So u nnbez oberfl Verl Mamma [BrDrü]: InsBiß/-stich(ungift)	T09.02	Oberfl Verletz Rumpf, Höhe nnbez, Blasenbild (nichttherm)
S20.32	So oberfl Verletz vordere Thoraxwand, Blasenbild (n therm)	T09.03	Oberfl Verletz Rumpf, Höhe nnbez, Insektenbiß/-stich (ungift)
S20.33	So oberfl Verletz vord Thoraxwand, InsektBiß/-stich (ungift)	T11.02	Oberfl Verletz ob Extr, Höhe nnbez, Blasenbild (nichttherm)
S20.42	So oberfl Verletz hint Thoraxwand, Blasenbild (nichttherm)	T11.03	Insektenbiß/-stich (ungiftig) obere Extremität, Höhe nnbez
S20.43	So oberfl Verletz hint Thoraxwand, InsektBiß/-Stich (ungift)	T13.02	Blasenbildung (nichttherm) untere Extremität, Höhe nnbez
S20.82	Oberfl Verletz so u nnbez Teile Thor, Blasenbild (nichttherm)	T13.03	Insektenbiß/-stich (ungiftig) untere Extremität, Höhe nnbez
S20.83	Oberfl Verletz so u nnbez Teile Thorax, InsektBiß/-Stich (ungift)	T14.02	Oberfl Verletz an nnbez Körperregion, Blasenbild (nichttherm)
S30.82	Blasenbild (nichttherm) Abdomen LumbosakrGeg Becken	T14.03	Oberfl Verletz an nnbez Körperreg, Insektenbiß/-stich (ungift)
S30.83	InsektBiß/-Stich (ungift) Abdomen LumbosakrGeg Becken	Z41.1	Plastische Chirurgie aus kosmetischen Gründen
S30.92	Blasenbild (n therm) Abd LumbosakrGeg Becken, Teil nnbez	Z42.0	Nachbehand unter Anwend plast Chirurgie Kopf od Hals
S30.93	Insektenbiß/-stich (ungift) Abd LumbosGeg Beck, Teil nnbez	Z42.1	Nachbeh unter Anwend plast Chirurgie Mamma [Brustdr]
S40.82	So oberfl Verletz Schulter u OA, Blasenbild (nichttherm)	Z42.2	Nachbeh unter Anwend plast Chirurgie an and Teilen Rumpf
S40.83	So oberfl Verletz Schulter u OA, InsektBiß/-stich (ungiftig)	Z42.3	Nachbeh unter Anwend plast Chirurgie obere Extremität
S50.82	So oberfl Verletz Unterarm, Blasenbildung (nichttherm)	Z42.4	Nachbeh unter Anwend plast Chirurgie untere Extremität
S50.83	So oberfl Verletz Unterarm, Insektenbiß/-stich (ungiftig)	Z42.8	Nachbeh unter Anwend plast Chirurgie an so Körperteilen
S60.82	So oberfl Verletz Handgelenk Hand, Blasenbild (nichttherm)	Z42.9	Nachbeh unter Anwend plastischer Chirurgie, nnbez
S60.83	So oberfl Verletz Handgel Hand, InsektBiß/-Stich (ungiftig)	Z52.1	Hautspender
S70.82	So oberfl Verletz Hüfte u OS, Blasenbild (nichttherm)	Z94.5	Zustand nach Hauttransplantation
S70.83	So oberfl Verletz Hüfte u OS, Insektenbiß/-stich (ungiftig)		

ADRGs 901, 902

OR-Prozeduren ohne Bezug

OR-Prozeduren ohne Bezug

DRGs 901A, 901B, 901C, 901D, 902Z

09
901-902

MDC 10

Endokrine, Ernährungs- und
Stoffwechselkrankheiten

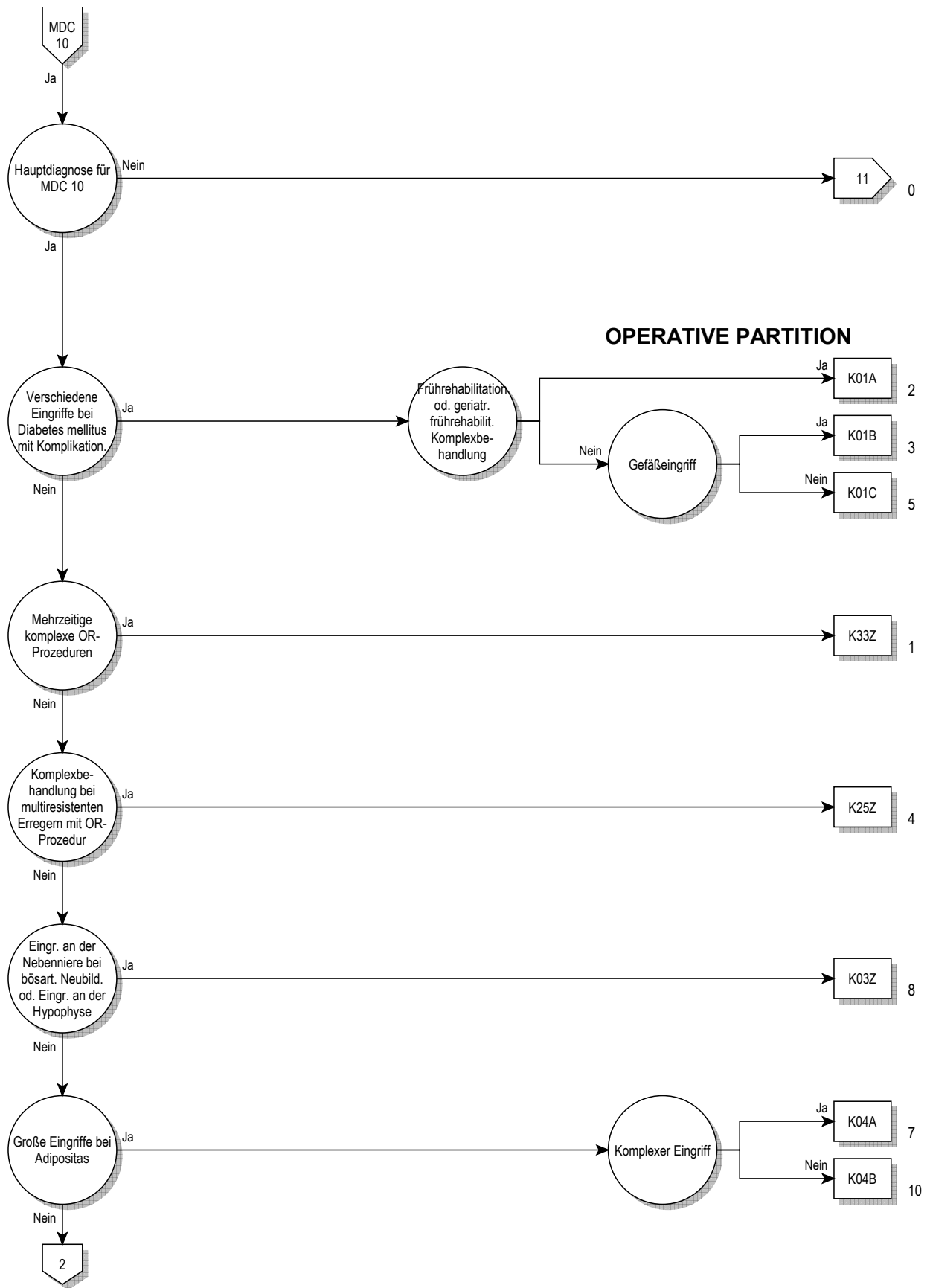

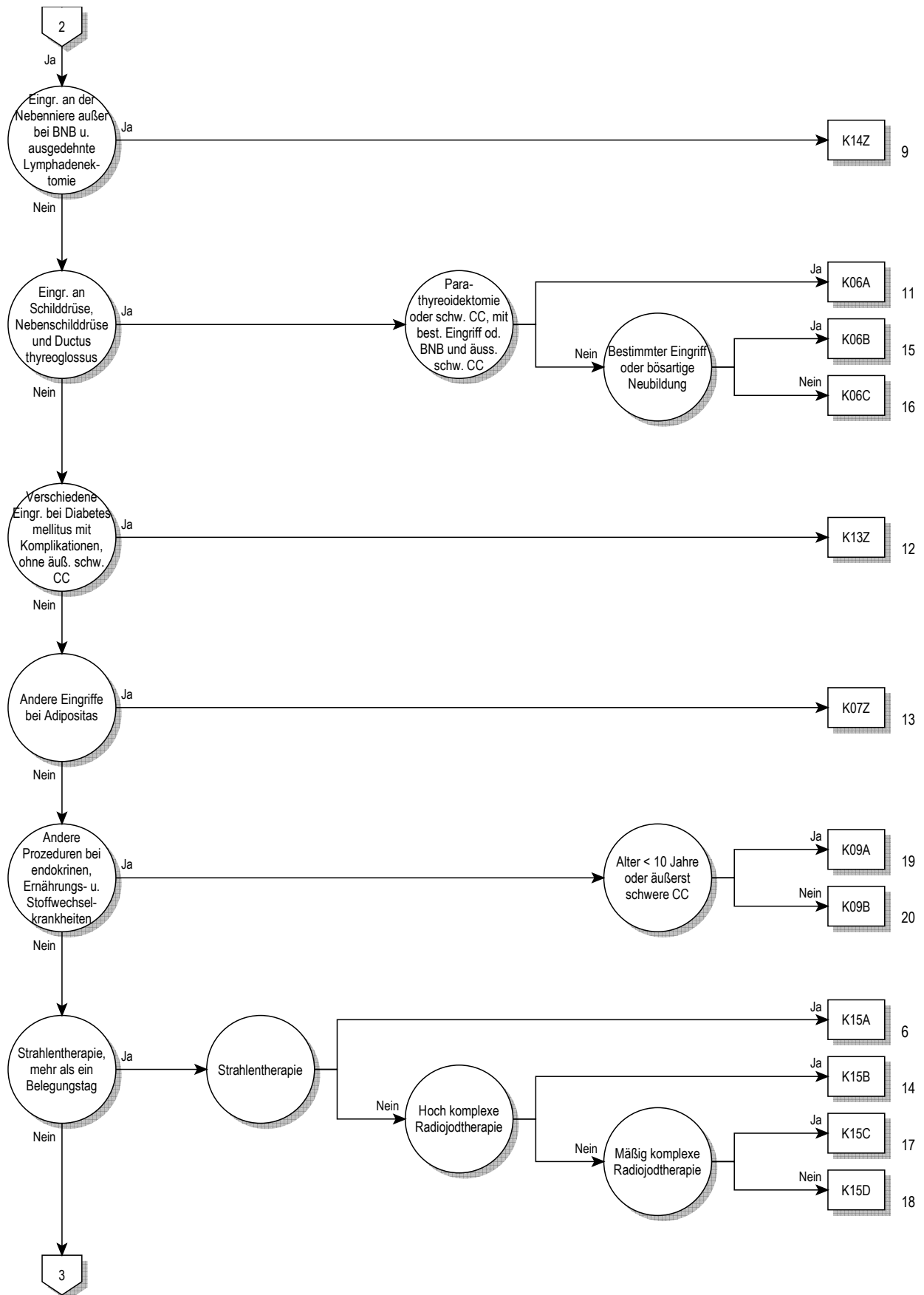

10

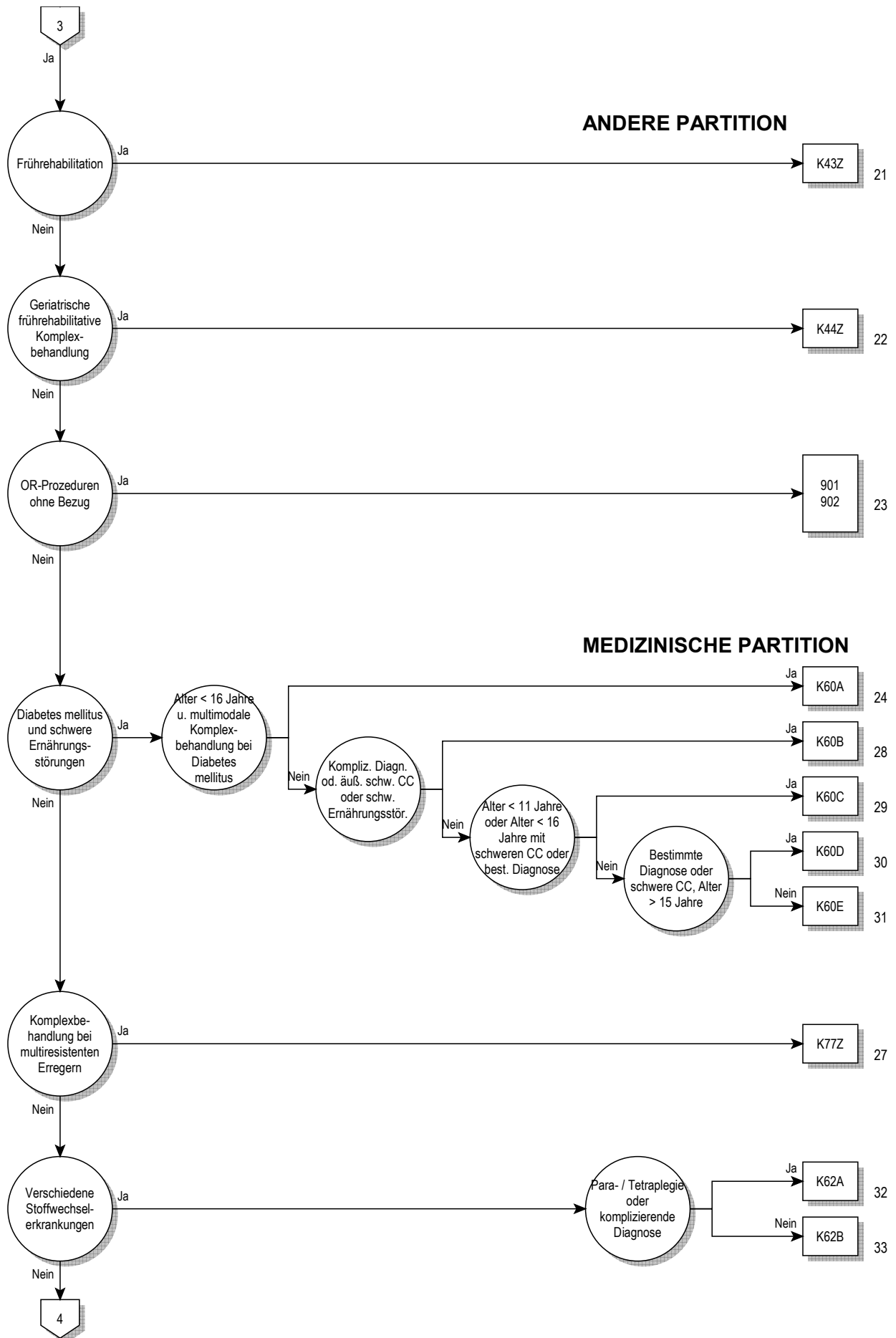

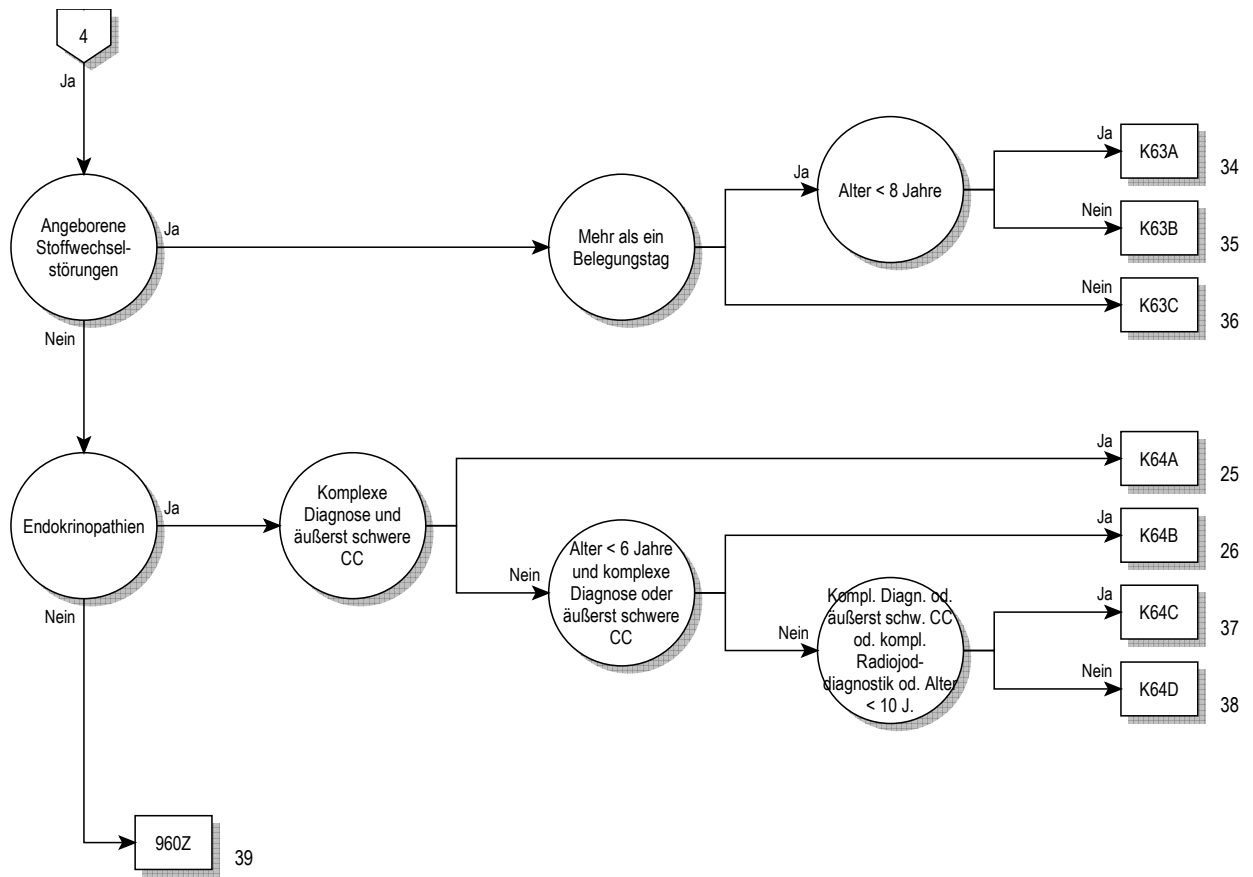

Entscheidungslogik MDC 10

Hauptdiagnose in Tabelle MDC10-0

Hauptdiagnose für MDC 10 (MDC10-0)

A18.7	Tuberkulose der Nebennieren	E06.4	Arzneimittelinduzierte Thyreoiditis
C73	Bösartige Neubildung der Schilddrüse	E06.5	Sonstige chronische Thyreoiditis
C74.0	Bösartige Neubildung: Nebennierenrinde	E06.9	Thyreoiditis, nnbez
C74.1	Bösartige Neubildung: Nebennierenmark	E07.0	Hypersekretion von Kalzitinin
C74.9	Bösartige Neubildung: Nebenniere, nicht näher bezeichnet	E07.1	Dyshormogene Struma
C75.0	Bösartige Neubildung: Nebenschilddrüse	E07.8	Sonstige nbez KH Schilddrüse
C75.1	Bösartige Neubildung: Hypophyse	E07.9	KH Schilddrüse, nnbez
C75.8	BNB: Beteiligung mehrerer endokriner Drüsen, nnbez	E10.01	Prim insabh DM [T-1-Diab] m Koma, entgl bez
C75.9	Bösartige Neubildung: Endokrine Drüse, nnbez	E10.11	Prim insabh DM [T-1-Diab] m Ketoazidose, entgl bez
C79.7	Sekundäre bösartige Neubildung der Nebenniere	E10.60	Prim insabh DM [T-1-Diab] m sonst nbez Komplik, n entgl b
C96.5	Multifokale u unisystemische Langerhans-Zell-Histiozytose	E10.61	Prim insabh DM [T-1-Diab] m sonst nbez Komplik, entgl b
C96.6	Unifokale Langerhans-Zell-Histiozytose	E10.72	Pr insabh DM [T-1-Diab] m mult, so mult Kompl, n entgl bez
D13.7	Gutartige Neubild endokrin Drüsenanteil Pankreas	E10.73	Pr insabh DM [T-1-Diab] m mult, so mult Kompl, entgl bez
D34	Gutartige Neubildung Schilddrüse	E10.74	Pr insabh DM [T-1-Diab] m mult Kpl, m dia Fußsyn, n entgl bez
D35.0	Gutartige Neubildung Nebenniere	E10.75	Pr insabh DM [T-1-Diab] m mult Kpl, m dia Fußsyn, entgl bez
D35.1	Gutartige Neubildung Nebenschilddrüse	E10.80	Prim insabh DM [T-1-Diab] m nnbez Komplik, n entgl bez
D35.2	Gutartige Neubildung Hypophyse	E10.81	Prim insabh DM [T-1-Diab] m nnbez Komplik, entgl bez
D35.7	Gutart Neubildung sonst nbez endokrine Drüsen	E10.90	Prim insabh DM [T-1-Diab] oh Komplik, n entgl bez
D35.8	Gutart Neubildung Teil mehr endokrin Drüsen	E10.91	Prim insabh DM [T-1-Diab] oh Komplik, entgl bez
D35.9	Gutartige Neubildung endokrine Drüse, nnbez	E11.01	N prim insabh DM [T-2-Diab] m Koma, entgl bez
D44.0	NB unsich/unbek Verhalt Schilddrüse	E11.11	N prim insabh DM [T-2-Diab] m Ketoazidose, entgl bez
D44.1	NB unsich/unbek Verhalt Nebenniere	E11.60	N prim insabh DM [T-2-Diab] m so nbez Komplik, n entgl bez
D44.2	NB unsich/unbek Verhalt Nebenschilddrüse	E11.61	N prim insabh DM [T-2-Diab] m so nbez Komplik, entgl bez
D44.3	NB unsich/unbek Verhalt Hypophyse	E11.72	N pr insabh DM [T-2-Diab] m mult, so mult Kompl, n entgl bez
D44.8	NB unsich/unbek Verhalt Teil mehr endokr Drüs	E11.73	N pr insabh DM [T-2-Diab] m mult, so mult Kompl, entgl bez
D44.9	NB unsich/unbek Verhalt Endokrine Drüs, nnbez	E11.74	N pr insabh DM [T-2] m mul Kpl, m dia Fußsyn, n entgl bez
D76.1	Hämophagozytäre Lymphohistiozytose	E11.75	N pr insabh DM [T-2] m mult Kpl, m dia Fußsyn, entgl bez
D76.2	Hämophagozytäres Syndrom bei Infektionen	E11.80	N prim insabh DM [T-2-Diab] m nnbez Komplik, n entgl bez
D76.3	Sonstige Histiozytose-Syndrome	E11.81	N prim insabh DM [T-2-Diab] m nnbez Komplik, entgl bez
D81.3	Adenosinaminase[ADA]-Mangel	E11.90	N prim insabh DM [T-2-Diab] oh Komplik, n entgl bez
D81.5	Purinnukleosid-Phosphorylase[PNP]-Mangel	E11.91	N prim insabh DM [T-2-Diab] oh Komplik, entgl bez
E00.0	Angeb Jodmangelsyndrom, neurologischer Typ	E12.01	DM iVm Fehl-/Mangelernähr m Koma, entgl bez
E00.1	Angeb Jodmangelsyndrom, myxödematöser Typ	E12.11	DM iVm Fehl-/Mangelernähr m Ketoazidose, entgl bez
E00.2	Angeborenes Jodmangelsyndrom, gemischter Typ	E12.60	DM iVm Fehl-/Mangelernähr m so nbez Komplik, n entgl bez
E00.9	Angeborenes Jodmangelsyndrom, nnbez	E12.61	DM iVm Fehl-/Mangelernähr m sonst nbez Komplik, entgl bez
E01.0	Jodmangelbedingte diffuse Struma (endemisch)	E12.72	DM iVm Fehl-/Mangelernähr m mult, m so mult Kpl, n entgl bez
E01.1	Jodmangelbed mehrknotige Struma (endem)	E12.73	DM iVm Fehl-/Mangelernähr m mult, m so mult Kompl, entgl bez
E01.2	Jodmangelbedingte Struma (endemisch), nnbez	E12.74	DM iVm Fehl-/Mangelernähr m mult, m dia Fußsyn, n entgl bez
E01.8	Sonst jodmangelbed SchilddrüsenKH u verwandte Zustände	E12.75	DM iVm Fehl-/Mangelernähr m mult, m dia Fußsyn, entgl bez
E02	Subklinische Jodmangel-Hypothyreose	E12.80	DM iVm Fehl-/Mangelernähr m nnbez Komplik, n entgl bez
E03.0	Angeborene Hypothyreose m diffuser Struma	E12.81	DM iVm Fehl-/Mangelernähr m nnbez Komplik, entgl bez
E03.1	Angeborene Hypothyreose oh Struma	E12.90	DM iVm Fehl-/Mangelernähr oh Komplik, n entgl bez
E03.2	Hypothyreose d AM od and exogene Substanzen	E12.91	DM iVm Fehl-/Mangelernähr oh Komplik, entgl bez
E03.3	Postinfektöse Hypothyreose	E13.01	Sonst nbez Diab mell m Koma, entgl bez
E03.4	Atrophie Schilddrüse (erworben)	E13.11	Sonst nbez Diab mell m Ketoazidose, entgl bez
E03.8	Sonstige nbez Hypothyreose	E13.60	Sonst nbez Diab mell m sonst nbez Komplik, n entgl bez
E03.9	Hypothyreose, nnbez	E13.61	Sonst nbez Diab mell m sonst nbez Komplik, entgl bez
E04.0	Nichttoxische diffuse Struma	E13.72	Sonst nbez DM m mult, m so mult Kompl, n entgl bez
E04.1	Nichttoxischer solitärer Schilddrüsenknoten	E13.73	Sonst nbez DM m mult, m so mult Kompl, entgl bez
E04.2	Nichttoxische mehrknotige Struma	E13.74	Sonst nbez DM m mult Kompl, m dia Fußsyn, n entgl bez
E04.8	Sonstige nbez nichttoxische Struma	E13.75	Sonst nbez DM m mult Kompl, m dia Fußsyn, entgl bez
E04.9	Nichttoxische Struma, nnbez	E13.80	Sonst nbez Diab mell m nnbez Komplik, n entgl bez
E05.0	Hyperthyreose m diffuser Struma	E13.81	Sonst nbez Diab mell m nnbez Komplik, entgl bez
E05.1	Hyperthyreose m tox solitär Schilddrüsenknoten	E13.90	Sonst nbez Diab mell oh Komplik, n entgl bez
E05.2	Hyperthyreose m toxischer mehrknotiger Struma	E13.91	Sonst nbez Diab mell oh Komplik, entgl bez
E05.3	Hyperthyreose d ektopisches SD-Gewebe	E14.01	Nnbez Diab mell m Koma, entgl bez
E05.4	Hyperthyreosis factitia	E14.11	Nnbez Diab mell m Ketoazidose, entgl bez
E05.5	Thyreotoxische Krise	E14.60	Nnbez Diab mell m sonst nbez Komplik, n entgl bez
E05.8	Sonstige Hyperthyreose	E14.61	Nnbez Diab mell m sonst nbez Komplik, entgl bez
E05.9	Hyperthyreose, nnbez	E14.72	Nnbez DM m mult Kompl, m so mult Kompl, n entgl bez
E06.0	Akute Thyreoiditis	E14.73	Nnbez DM m mult Kompl, m so mult Kompl, entgl bez
E06.1	Subakute Thyreoiditis	E14.74	Nnbez DM m mult Kompl, m dia Fußsyn, n entgl bez
E06.2	Chron Thyreoiditis m transitor Hyperthyreose	E14.75	Nnbez DM m mult Kompl, m dia Fußsyn, entgl bez
E06.3	Autoimmunthyreoiditis	E14.80	Nnbez Diab mell m nnbez Komplik, n entgl bez

E14.81	Nnbez Diab mell m nnbez Komplik, entgl bez	E34.2	Ektopische Hormonsekretion, aonkl
E14.90	Nnbez Diab mell oh Komplik, n entgl bez	E34.3	Kleinwuchs, aonkl
E14.91	Nnbez Diab mell oh Komplik, entgl bez	E34.50	Part Androgenres-Synd
E15	Hypoglykämisches Koma, nichtdiabetisch	E34.51	Kompl Androgenres-Synd
E16.0	Arzneimittelinduzierte Hypoglykämie oh Koma	E34.59	Androgenres-Synd, nnbez
E16.1	Sonstige Hypoglykämie	E34.8	Sonstige nbez endokrine Störungen
E16.2	Hypoglykämie, nnbez	E34.9	Endokrine Störung, nnbez
E16.3	Erhöhte Glukagonsekretion	E35.0	KH Schilddrüse b aokl KH
E16.8	Sonst nbez Störung innere Sekretion Pankreas	E35.1	KH Nebennieren b aokl KH
E16.9	Störung innere Sekretion Pankreas, nnbez	E35.8	KH sonst endokrine Drüsen b aokl KH
E20.0	Idiopathischer Hypoparathyreoidismus	E40	Kwashiorkor
E20.1	Pseudohypoparathyreoidismus	E41	Alimentärer Marasmus
E20.8	Sonstiger Hypoparathyreoidismus	E42	Kwashiorkor-Marasmus
E20.9	Hypoparathyreoidismus, nnbez	E43	Nnbez erhebliche Energie- u Eiweißmangelernährung
E21.0	Primärer Hyperparathyreoidismus	E44.0	Mäßige Energie- u Eiweißmangelernährung
E21.1	Sekundärer Hyperparathyreoidismus, aonkl	E44.1	Leichte Energie- u Eiweißmangelernährung
E21.2	Sonstiger Hyperparathyreoidismus	E45	EntwickVerzög d Energie- u Eiweißmangelernährung
E21.3	Hyperparathyreoidismus, nnbez	E46	Nnbez Energie- u Eiweißmangelernährung
E21.4	Sonstige nbez KH Nebenschilddrüse	E50.8	Sonstige Manifestationen Vitamin-A-Mangel
E21.5	KH Nebenschilddrüse, nnbez	E50.9	Vitamin-A-Mangel, nnbez
E22.0	Akromegalie u hypophys Hochwuchs	E51.1	Beriberi
E22.1	Hyperprolaktinämie	E51.2	Wernicke-Enzephalopathie
E22.2	Syndrom inadäquate Sekretion von Adiuretin	E51.8	Sonstige Manifestationen Thiaminmangel
E22.8	Sonstige Überfunktion Hypophyse	E51.9	Thiaminmangel, nnbez
E22.9	Überfunktion Hypophyse, nnbez	E52	Niazinmangel [Pellagra]
E23.0	Hypopituitarismus	E53.0	Riboflavinmangel
E23.1	Arzneimittelinduzierter Hypopituitarismus	E53.1	Pyridoxinmangel
E23.2	Diabetes insipidus	E53.8	Mangel sonst nbez Vitamine Vit-B-Komplex
E23.3	Hypothalamische Dysfunktion, aonkl	E53.9	Vitamin-B-Mangel, nnbez
E23.6	Sonstige Störungen Hypophyse	E54	Askorbinsäuremangel
E23.7	Störung Hypophyse, nnbez	E55.9	Vitamin-D-Mangel, nnbez
E24.0	Hypophysäres Cushing-Syndrom	E56.0	Vitamin-E-Mangel
E24.1	Nelson-Tumor	E56.1	Vitamin-K-Mangel
E24.2	Arzneimittelinduziertes Cushing-Syndrom	E56.8	Mangel an sonstigen Vitaminen
E24.3	Ektopisches ACTH-Syndrom	E56.9	Vitaminmangel, nnbez
E24.4	Alkoholinduziertes Pseudo-Cushing-Syndrom	E58	Alimentärer Kalziummangel
E24.8	Sonstiges Cushing-Syndrom	E59	Alimentärer Selenmangel
E24.9	Cushing-Syndrom, nnbez	E60	Alimentärer Zinkmangel
E25.00	21-Hydroxyl-Mang [AGS Typ 3], klassisch Form	E61.0	Kupfermangel
E25.01	21-Hydroxyl-Mang [AGS Typ 3], Late-onset-Form	E61.1	Eisenmangel
E25.08	Sonst angeb adrenogenit Stör iVm Enzymmang	E61.2	Magnesiummangel
E25.09	Angeb adrenogenit Stör iVm Enzymmang, nnbez	E61.3	Manganmangel
E25.8	Sonstige adrenogenitale Störungen	E61.4	Chrommangel
E25.9	Adrenogenitale Störung, nnbez	E61.5	Molybdänmangel
E26.0	Primärer Hyperaldosteronismus	E61.6	Vanadiummangel
E26.1	Sekundärer Hyperaldosteronismus	E61.7	Mangel an mehreren Spurenelementen
E26.8	Sonstiger Hyperaldosteronismus	E61.8	Mangel sonstige nbez Spurenelementen
E26.9	Hyperaldosteronismus, nnbez	E61.9	Spurenelementmangel, nnbez
E27.0	Sonstige Nebennierenrindenüberfunktion	E63.0	Mangel an essentiellen Fettsäuren [EFA]
E27.1	Primäre Nebennierenrindeninsuffizienz	E63.1	Aliment Mangelzust infolge unausgew ZusammSetz Nahr
E27.2	Addison-Krise	E63.8	Sonstige nbez alimentäre Mangelzustände
E27.3	AM-induzierte Nebennierenrindeninsuffizienz	E63.9	Alimentärer Mangelzustand, nnbez
E27.4	So u nnbez Nebennierenrindeninsuffizienz	E64.0	Folgen Energie- u Eiweißmangelernährung
E27.5	Nebennierenmarküberfunktion	E64.1	Folgen Vitamin-A-Mangel
E27.8	Sonstige nbez KH Nebenniere	E64.2	Folgen Vitamin-C-Mangel
E27.9	KH Nebenniere, nnbez	E64.8	Folgen sonstiger alimentärer Mangelzustände
E29.0	Testikuläre Überfunktion	E64.9	Folgen nnbez alimentären Mangelzustandes
E29.1	Testikuläre Unterfunktion	E65	Lokalisierte Adipositas
E29.8	Sonstige testikuläre Dysfunktion	E66.00	Adipositas durch übermäß Kalorienzufuhr: BMI 30 bis < 35
E29.9	Testikuläre Dysfunktion, nnbez	E66.01	Adipositas durch übermäß Kalorienzufuhr: BMI 35 bis < 40
E30.0	Verzögerte Pubertät [Pubertas tarda]	E66.02	Adipositas durch übermäß Kalorienzufuhr: BMI 40 und mehr
E30.1	Vorzeitige Pubertät [Pubertas praecox]	E66.09	Adipositas durch übermäß Kalorienzufuhr: BMI nnbez
E30.8	Sonstige Pubertätsstörungen	E66.10	Arzneimittelinduzierte Adipositas: BMI 30 bis < 35
E30.9	Pubertätsstörung, nnbez	E66.11	Arzneimittelinduzierte Adipositas: BMI 35 bis < 40
E31.0	Autoimmune polyglanduläre Insuffizienz	E66.12	Arzneimittelinduzierte Adipositas: BMI 40 und mehr
E31.1	Polyglanduläre Überfunktion	E66.19	Arzneimittelinduzierte Adipositas: BMI nnbez
E31.8	Sonstige polyglanduläre Dysfunktion	E66.80	Sonstige Adipositas: BMI 30 bis unter 35
E31.9	Polyglanduläre Dysfunktion, nnbez	E66.81	Sonstige Adipositas: BMI 35 bis unter 40
E34.0	Karzinoid-Syndrom	E66.82	Sonstige Adipositas: BMI 40 und mehr
E34.1	Sonstige Hypersekretion intestinaler Hormone	E66.89	Sonstige Adipositas: BMI nnbez

E66.90	Adipositas, nnbez: BMI 30 bis unter 35	E83.50	Kalziphylaxie
E66.91	Adipositas, nnbez: BMI 35 bis unter 40	E83.58	Sonstige Störungen des Kalziumstoffwechsels
E66.92	Adipositas, nnbez: BMI 40 und mehr	E83.59	Störungen des Kalziumstoffwechsels, nnbez
E66.99	Adipositas, nnbez: BMI nnbez	E83.8	Sonstige Störungen des Mineralstoffwechsels
E67.0	Hypervitaminose A	E83.9	Störung des Mineralstoffwechsels, nicht näher bezeichnet
E67.1	Hyperkarotinämie	E86	Volumenmangel
E67.2	Megavitamin-B6-Syndrom	E87.0	Hyperosmolalität u Hypernatriämie
E67.3	Hypervitaminose D	E87.1	Hypoosmolalität u Hyponatriämie
E67.8	Sonstige nbez Überernährung	E87.2	Azidose
E68	Folgen Überernährung	E87.3	Alkalose
E70.0	Klassische Phenylketonurie	E87.4	Gemischte Störung Säure-Basen-Gleichgewicht
E70.1	Sonstige Hyperphenylalaninämien	E87.5	Hyperkaliämie
E70.2	Störungen TyrosinSW	E87.6	Hypokaliämie
E70.3	Albinismus	E87.8	Sonst Störung Wasser-/Elektrolythaushalt, aonkl
E70.8	Sonstige Störungen SW aromatischer Aminosäuren	E88.0	Störungen Plasmaprotein-Stoffwechsel, aonkl
E70.9	Störung SW aromatischer Aminosäuren, nnbez	E88.1	Lipodystrophie, aonkl
E71.0	Ahornsirup- (Harn-) KH	E88.2	Lipomatose, aonkl
E71.1	Sonstige Störungen SW verzweigter Aminosäuren	E88.3	Tumorlyse-Syndrom
E71.2	Störung SW verzweigter Aminosäuren, nnbez	E88.8	Sonstige nbez Stoffwechselstörungen
E71.3	Störungen FettsäureSW	E88.9	Stoffwechselstörung, nnbez
E72.0	Störungen Aminosäuretransport	E89.0	Hypothyreose nach medizinischen Maßnahmen
E72.1	Störungen SW schwefelhaltiger Aminosäuren	E89.1	Hypoinsulinämie nach medizinischen Maßnahmen
E72.2	Störungen Harnstoffzyklus	E89.2	Hypoparathyreoidismus nach med Maßnahmen
E72.3	Störungen Lysin- u HydroxylysinSW	E89.3	Hypopituitarismus nach med Maßnahmen
E72.4	Störungen OrnithinSW	E89.5	Testikuläre Unterfunktion nach med Maßnahmen
E72.5	Störungen GlyzinSW	E89.6	NNR- (NNM-) Unterfunkt nach med Maßnahmen
E72.8	Sonstige nbez Störungen AminosäureSW	E89.8	Sonst endokr od SW-Stör nach med Maßnahmen
E72.9	Störung Aminosäurestoffwechsels, nnbez	E89.9	Endokrine od SW-Stör nach med Maßnahmen, nnbez
E74.0	Glykogenspeicherkrankheit [Glykogenose]	E90	Ernährungs- u SW-Störung b aonkl KH
E74.2	Störungen Galaktosestoffwechsel	P70.2	Diabetes mellitus b Neugeborenen
E74.4	Störungen PyruvatSW u Glukoneogenese	P70.3	latrogene Hypoglykämie b Neugeborenen
E74.8	Sonstige nbez Störungen KohlenhydratSW	P70.4	Sonstige Hypoglykämie b Neugeborenen
E74.9	Störung Kohlenhydratstoffwechsel, nnbez	P70.8	So transit Stör Kohlenhydrat-Stoffw Fetus/Neugeb
E75.3	Sphingolipidose, nnbez	P70.9	Transit Störung Kohlenhydrat-Stoffw Fetus/Neugeb, nnbez
E75.5	Sonstige Störungen Lipidspeicherung	P71.0	Kuhmilch-Hypokalzämie b Neugeborenen
E75.6	Störung Lipidspeicherung, nnbez	P71.1	Sonstige Hypokalzämie b Neugeborenen
E76.0	Mukopolysaccharidose, Typ I	P71.2	Hypomagnesiämie b Neugeborenen
E76.1	Mukopolysaccharidose, Typ II	P71.3	Tetanie b Neugeb, oh Kalzium- od Magnesiummangel
E76.2	Sonstige Mukopolysaccharidosen	P71.4	Transitorischer Hypoparathyreoidismus Neugeborenes
E76.3	Mukopolysaccharidose, nnbez	P71.8	So transit Störung Kalzium-/Magn-Stoffwechsel Neugeb
E76.8	Sonstige Störungen Glykosaminoglykan-SW	P71.9	Transit Störung Kalzium-/Magn-Stoffwechsel Neugeb, nnbez
E76.9	Störung Glykosaminoglykan-SW, nnbez	P72.0	Struma b Neugeborenen, aonkl
E77.0	Defekte posttranslational Modifikat lysosom Enzyme	P72.1	Transitorische Hyperthyreose b Neugeborenen
E77.1	Defekte b Glykoproteinabbau	P72.2	So transit Störung SchilddrFkt b Neugeborenen, aonkl
E77.8	Sonstige Störungen GlykoproteinSW	P72.8	Sonst nbez transitorische endokrine KH b Neugeborenen
E77.9	Störung Glykoproteinstoffwechsels, nnbez	P72.9	Transitorische endokrine KH Neugeborenes, nnbez
E78.0	Reine Hypercholesterinämie	P74.0	Metabolische Spätazidose b Neugeborenen
E78.1	Reine Hypertriglyzeridämie	P74.1	Dehydratation b Neugeborenen
E78.2	Gemischte Hyperlipidämie	P74.2	Störung des Natriumgleichgewichtes Neugeborenes
E78.3	Hyperchylomikronämie	P74.3	Störung des Kaliumgleichgewichtes Neugeborenes
E78.4	Sonstige Hyperlipidämien	P74.4	Sonst transit Stör Elektrolythaushalt Neugeborenes
E78.5	Hyperlipidämie, nnbez	P74.5	Transitorische Hypertyrosinämie b Neugeborenen
E78.6	Lipoproteinmangel	P74.8	Sonst transitorische SW-Stör b Neugeborenen
E78.8	Sonstige Störungen Lipoproteinstoffwechsel	P74.9	Transitorische SW-Stör b Neugeborenen, nnbez
E78.9	Störung Lipoproteinstoffwechsel, nnbez	P92.0	Erbrechen b Neugeborenen
E79.0	Hyperurikämie oh Zeichen entzündl Arthritis/toph Gicht	P92.1	Regurgitation u Rumination b Neugeborenen
E79.1	Lesch-Nyhan-Syndrom	P92.2	Trinkunlust b Neugeborenen
E79.8	Sonstige Störungen Purin- und PyrimidinSW	P92.3	Unterernährung b Neugeborenen
E79.9	Störung Purin- u PyrimidinSW, nnbez	P92.4	Überernährung b Neugeborenen
E80.0	Hereditäre erythropoetische Porphyrie	P92.5	Schwierigkeit b Neugeborenen b Brusternährung
E80.1	Porphyria cutanea tarda	P92.8	Sonst Ernährungsprobleme b Neugeborenen
E80.2	Sonstige Porphyrie	P92.9	Ernährungsproblem b Neugeborenen, nnbez
E80.3	Defekte von Katalase u Peroxidase	Q56.0	Hermaphroditismus, aonkl
E83.0	Störungen des Kupferstoffwechsels	Q56.1	Pseudohermaphroditismus masculinus, aonkl
E83.2	Störungen des Zinkstoffwechsels	Q56.2	Pseudohermaphroditismus femininus, aonkl
E83.30	Familiäre hypophosphatämische Rachitis	Q56.3	Pseudohermaphroditismus, nnbez
E83.31	Vitamin-D-abhängige Rachitis	Q56.4	Unbestimmtes Geschlecht, nnbez
E83.38	Sonstige Störungen Phosphorstoffwechsels und Phosphatase	Q89.1	Angeborene Fehlbildungen Nebenniere
E83.39	Störungen Phosphorstoffwechsels und Phosphatase, nnbez	Q89.2	Angeborene Fehlbildungen sonst endokriner Drüsen
E83.4	Störungen des Magnesiumstoffwechsels	Q99.0	Chimäre 46,XX/46,XY

Q99.1	Hermaphroditismus verus mit Karyotyp 46,XX	R63.6	Ungenüg Aufn Nahr u Wasser infolg Vernachläss seiner selbst
R29.0	Tetanie	R63.8	Sonst Sympt Nahrungs-/Flüssigkeitsaufnahme
R62.0	Verzögertes Erreichen von Entwicklungsstufen	R73.0	Abnormer Glukosetoleranztest
R62.8	So Ausbleiben erwartete physiolog Entwicklung	R73.9	Hyperglykämie, nnbez
R62.9	Ausbleiben erwartete physiolog Entwicklung, nnbez	R81	Glukosurie
R63.0	Anorexie	R82.4	Azetonurie
R63.1	Polydipsie	R94.6	Abnorme Ergebnisse Schilddrüsen-Fktprüfungen
R63.2	Polyphagie	R94.7	Abnorme Ergebnisse so endokrine Funktionsprüfungen
R63.3	Ernährungsprobleme u unsachgemäße Ernährung	S11.1	Offene Wunde mit Beteiligung Schilddrüse
R63.4	Abnorme Gewichtsabnahme	S37.81	Verletzung Nebenniere
R63.5	Abnorme Gewichtszunahme		

ADRG K01

Verschiedene Eingriffe bei Diabetes mellitus mit Komplikationen

Mindestens eine Prozedur in Tabelle K01-2 und Hauptdiagnose in Tabelle K01-1 und (mindestens eine Prozedur in Tabelle K01-3 oder mindestens eine Prozedur in Tabelle K01-4 oder PCCL > 3)

DRG K01A

Verschiedene Eingriffe bei Diabetes mellitus mit Komplikationen, mit Frührehabilitation oder geriatrischer frührehabilitativer Komplexbehandlung

Geriatrische frührehabilitative Komplexbehandlung oder Frührehabilitation

DRG K01B

Verschiedene Eingriffe bei Diabetes mellitus mit Komplikationen, ohne Frührehabilitation, ohne geriatrische frührehabilitative Komplexbehandlung, mit Gefäßeingriff

Prozedur in Tabelle K01-5

DRG K01C

Verschiedene Eingriffe bei Diabetes mellitus mit Komplikationen, ohne Frührehabilitation, ohne geriatrische frührehabilitative Komplexbehandlung, ohne Gefäßeingriff, mit äußerst schweren CC oder komplexer Arthrodese des Fußes

Hauptdiagnose K01-1

E10.60	Prim insabh DM [T-1-Diab] m sonst nbez Komplik, n entgl b	E12.73	DM iVm Fehl-/Mangernähr m mult, m so mult Kompl, entgl bez
E10.61	Prim insabh DM [T-1-Diab] m sonst nbez Komplik, entgl b	E12.74	DM iVm Fehl-/Mangernähr m mult, m dia Fußsyn, n entgl bez
E10.72	Pr insabh DM [T-1-Diab] m mult, so mult Kompl, n entgl bez	E12.75	DM iVm Fehl-/Mangernähr m mult, m dia Fußsyn, entgl bez
E10.73	Pr insabh DM [T-1-Diab] m mult, so mult Kompl, entgl bez	E13.60	Sonst nbez Diab mell m sonst nbez Komplik, n entgl bez
E10.74	Pr insabh DM [T-1-Diab] m mult Kpl, m dia Fußsyn, n entgl bez	E13.61	Sonst nbez Diab mell m sonst nbez Komplik, entgl bez
E10.75	Pr insabh DM [T-1-Diab] m mult Kpl, m dia Fußsyn, entgl bez	E13.72	Sonst nbez DM m mult, m so mult Kompl, n entgl bez
E11.60	N prim insabh DM [T-2-Diab] m so nbez Komplik, n entgl bez	E13.73	Sonst nbez DM m mult, m so mult Kompl, entgl bez
E11.61	N prim insabh DM [T-2-Diab] m so nbez Komplik, entgl bez	E13.74	Sonst nbez DM m mult Kompl, m dia Fußsyn, n entgl bez
E11.72	N pr insabh DM [T-2-Diab] m mult, so mult Kompl, n entgl bez	E13.75	Sonst nbez DM m mult Kompl, m dia Fußsyn, entgl bez
E11.73	N pr insabh DM [T-2-Diab] m mult, so mult Kompl, entgl bez	E14.60	Nnbez Diab mell m sonst nbez Komplik, n entgl bez
E11.74	N pr insabh DM [T-2] m mul Kpl, m dia Fußsyn, n entgl bez	E14.61	Nnbez Diab mell m sonst nbez Komplik, entgl bez
E11.75	N pr insabh DM [T-2] m mult Kpl, m dia Fußsyn, entgl bez	E14.72	Nnbez DM m mult Kompl, m so mult Kompl, n entgl bez
E12.60	DM iVm Fehl-/Manglernähr m so nbez Komplik, n entgl bez	E14.73	Nnbez DM m mult Kompl, m so mult Kompl, entgl bez
E12.61	DM iVm Fehl-/Manglernähr m sonst nbez Komplik, entgl bez	E14.74	Nnbez DM m mult Kompl, m dia Fußsyn, n entgl bez
E12.72	DM iVm Fehl-/Mangernähr m mult, m so mult Kpl, n entgl bez	E14.75	Nnbez DM m mult Kompl, m dia Fußsyn, entgl bez

Prozedur K01-2

34.03↔	Rethorakotomie	39.25.13↔	Aorto-poplitealer Bypass
38.38.00↔	Resektion von Aa d unteren Extrem mit Anast, n.n.bez.	39.25.14↔	Aorto-cruraler Bypass
38.38.10↔	Resektion d A. fem m Anast (communis) (superficialis)	39.25.19↔	Aorto-iliaco-femoraler Bypass, aortal, sonstige
38.38.11↔	Resektion der A. profunda femoris mit Anastomose	39.25.20↔	Iliaco-femoraler Bypass, n.n.bez.
38.38.12↔	Resektion der A. poplitea mit Anastomose	39.25.21↔	Ilio-iliacaler Bypass
38.38.99↔	Resektion von Aa d unteren Extrem mit Anast, sonstige	39.25.22↔	Ilio-femoraler Bypass
38.48.00↔	Resektion von Aa d unteren Extrem mit Ers, n.n.bez.	39.25.23↔	Ilio-poplitealer Bypass
38.48.10↔	Res der A. femoralis mit Ersatz (communis) (superficialis)	39.25.24↔	Ilio-cruraler Bypass
38.48.11↔	Resektion der A. profunda femoris mit Ersatz	39.25.29↔	Iliaco-femoraler Bypass, sonstige
38.48.12↔	Resektion der A. poplitea mit Ersatz	39.25.30↔	Obturator-Bypass (extraanatomisch)
38.48.13↔	Resektion von Arterien des Unterschenkels mit Ersatz	39.25.99↔	Aorto-iliaco-femoraler Bypass, sonstige
38.48.99↔	Resektion von Aa d unteren Extrem mit Ers, sonstige	39.41↔	Stillung einer Blutung nach vaskulärem Eingriff
39.25.00↔	Aorto-iliaco-femoraler Bypass, n.n.bez.	77.28.00↔	Keilosteotomie an Tarsalia und Metatarsalia, n.n.bez.
39.25.10↔	Aorto-iliaco-femoraler Bypass, aortal, n.n.bez.	77.28.10↔	Keilosteotomie am Talus
39.25.11↔	Aorto-iliacaler Bypass	77.28.20↔	Keilosteotomie am Kalkaneus
39.25.12↔	Aorto-femoraler Bypass	77.28.30↔	Keilosteotomie an sonstigen Tarsalia



77.28.40↔	Keilosteotomie an Metatarsalia	78.38.19↔	Verlängerungsteotomie an sonstigen Tarsalia
77.28.99↔	Keilosteotomie an Tarsalia und Metatarsalia, sonstige	78.38.20↔	Verlängerungsteotomie an Metatarsalia
77.29.00↔	So Keilosteot an and näh bez Kn, auss Geschk, n.n.bez.	78.38.99↔	Verlängerungsteotomie an Tarsalia und Metatarsalia, sonst
77.29.10↔	Keilosteotomie an Phalangen der Hand	78.48↔	Sonst plastische Rekonstruktion an Tarsalia und Metatarsalia
77.29.20↔	Keilosteotomie am Wirbel	78.49.00↔	So plast Reko an and näh bez Kn, auss Geschk, n.n.bez.
77.29.30↔	Keilosteotomie am Beckenknochen	78.49.10↔	Sonstige plast Reko an and näh bez Kn, n.n.bez.
77.29.40↔	Keilosteotomie an Phalangen des Fusses	78.49.11↔	Sonst plastische Rekonstruktion an Phalangen der Hand
77.29.99↔	So Keilosteot an and näh bez Kn, auss Geschk, so	78.49.12↔	Sonstige plastische Rekonstruktion am Becken
77.38.00↔	So Knochdurchtr an Tarsalia und Metatars, n.n.bez.	78.49.13↔	Sonst plastische Rekonstruktion an Phalangen des Fußes
77.38.10↔	(De-)Rotationsosteotomie an Tarsalia	78.49.19↔	Sonstige Plast Reko an and näh bez Kn, sonstige
77.38.11↔	Kortikotomie bei Segmenttransport an Tarsalia	78.49.80↔	Knochtx u Verw v Knochenersmat an d Ws, n.n.bez.
77.38.12↔	Kompl (mehrd) Osteotomie (m Achsenk) an Tarsalia	78.49.81↔	Tx v Spng(spänn) o krtksprngösn Spänn (autgn) an d Ws
77.38.19↔	Sonstige Knochendurchtrennung an Tarsalia	78.49.82↔	Vrw v Kemt a d Ws au Klgnfs m Hydrxlpsch, o Anr v KnWhz
77.38.29↔	Sonstige Knochendurchtrennung an Metatarsalia	78.49.83↔	Vrw v Kemt a d Ws au Klgnfs m Hydrxlpsch, m Anr v KnWhz
77.38.99↔	So Knochdurchtr an Tarsalia und Metatars, so	78.49.84↔	Verw v keram Knochenersmat an d Ws, oh Anr v Knwachs
77.51↔	Plst Rk b Hlx vlg m Exstrkt, Wchtkrr u Ost a Os mtrrs I	78.49.85↔	Verw v keram Knochenersmat an d Ws, m Anr v Knwachs
77.52↔	Plst Rk b Hlx vlg m Exstrkt, Weichtkrr u Arthrd	78.49.89↔	Knochtx u Verw v Knochenersmat an d Wirbelsäule, so
77.53↔	Plst Rk b Hlx vlg m and Exstrkt u Weichtkrr	78.49.99↔	So Plast Reko an and näh bez Kn, auss Gschk, so
77.54↔	Resektion oder Korrekturosteotomie bei Digitus quintus varus	79.67↔	Débridement e offenen Fraktur an Tarsalia u Metatarsalia
77.58↔	Sonstige Resektion, Arthrod und Plast Reko an Zehen	79.97↔	Ni näh bez Op an Verletzung von Tarsalia und Metatars
77.59↔	Sonstige Exostosenresektion bei Hallux valgus	79.99.00↔	Nicht näher bez Operation an e and bez Kn, n.n.bez.
77.68.00↔	Lk Rs v Knchläs o Gw an Trsl u Mtrrs, n.n.bz.	79.99.10↔	Nicht näher bezeichnete Operation an Klavikula und Skapula
77.68.10↔	Lokale Resektion von Knochläs oder Gew an Tarsalia	79.99.20↔	Nicht näher bezeichnete Operation an der Wirbelsäule
77.68.11↔	Lok Resektion von Knochenläsion o -gewebe an Metatarsalia	79.99.30↔	Nicht näher bezeichnete Operation an der Patella
77.68.20↔	Debridement an Tarsalia	79.99.40↔	Nicht näher bezeichnete Operation am Becken
77.68.21↔	Debridement an Metatarsalia	79.99.99↔	Nicht näher bez Operation an e and bez Kn, sonstige
77.68.99↔	Lok Res von Knochläs o Gew an Tarsal und Metatars, so	81.11↔	Arthrodesse am Sprunggelenk
77.88↔	Sonst partielle Knochenresektion an Tarsalia u Metatarsalia	81.12.00↔	Arthrodesse Double, n.n.bez.
77.98.00↔	Totale Resektion von Tarsalia und Metatarsalia, n.n.bez.	81.12.10↔	Arthrodesse oberes Sprunggelenk mit unterem Sprunggelenk
77.98.10↔	Totale Resektion von Tarsalia	81.12.11↔	Arthrod Ob Sg m unterem Sg und Chopartgelenk
77.98.11↔	Totale Resektion von Metatarsalia	81.12.12↔	Arthrod unteres Sprunggelenk, 2 Sprunggelenkshammern
77.98.99↔	Totale Resektion von Tarsalia und Metatarsalia, sonst	81.12.13↔	Arthrod unteres Sprunggelenk, 3 Sprunggelenkshammern
77.99.00↔	Tt Knchrkt an and näh bz Kn, auss Gschk, n.n.bz.	81.12.99↔	Arthrodesse Double, sonstige
77.99.10↔	Totale Knochenresektionen an Phalangen der Hand	81.13↔	Subtalare Arthrodesse
77.99.20↔	Totale Resektion eines Wirbelkörpers	81.14↔	Mediotarsale Arthrodesse
77.99.30↔	Totale Knochenresektionen am Becken	81.15↔	Tarsometatarsale Arthrodesse
77.99.40↔	Totale Knochenresektionen an Phalangen des Fußes	81.49.00↔	Sonstige Rekonstruktion am Sprunggelenk, n.n.bez.
77.99.99↔	Totale Knochenresekt an and näh bez Kn, auss Geschk, so	81.49.10↔	Refixation e osteoch Fragm, Ob Sprunggelenk, arthr
78.21.00↔	Verkürzungsteotomie an Skapula, Klavikula, n.n.bez.	81.49.11↔	Ref e osteoch Fragm, Ob Sprunggelenk, offen chir
78.21.10↔	Temporäre Epiphyseodese an Skapula und Klavikula	81.49.12↔	Ref e osteoch Fragm, Unteres Sprunggelenk, arthr
78.21.11↔	Permanente Epiphyseodese an Skapula und Klavikula	81.49.13↔	Ref e osteoch Fragm, Unteres Sprunggelenk, offen chir
78.21.12↔	Therapeutische Epiphyseolyse an Skapula und Klavikula	81.49.14↔	Subchondrale Spongiosoplastik, Ob Sprunggelenk, arthr
78.21.99↔	Verkürzungsteotomie an Skapula, Klavikula, sonstige	81.49.15↔	Subchondrale Spongiosoplastik, Ob Sg, offen chir
78.28.00↔	Verkürzungsteotomie an Tarsalia und Metatarsalia, n.n.bez.	81.49.16↔	Subchondrale Spongiosoplastik, Unteres Sg, arthr
78.28.10↔	Temporäre Epiphyseodese an Tarsalia und Metatarsalia	81.49.17↔	Subchondrale Spongiosoplastik, Unteres Sg, offen chir
78.28.11↔	Permanente Epiphyseodese an Tarsalia und Metatarsalia	81.49.18↔	Knorpeltx u Implnt v ivit herg Gewkult, Ob Sg, arthr
78.28.12↔	Therapeutische Epiphyseolyse an Tarsalia und Metatarsalia	81.49.19↔	Knrppltx u Implnt v ivt hrg Gwklt, Ob Sg, ofn chr
78.28.20↔	Sonstige Verkürzungsteotomie am Calcaneus	81.49.20↔	Knorpeltx u Implnt v ivit herg Gewkult, Unt Sg, arthr
78.28.21↔	Sonstige Verkürzungsteotomie an sonstigen Tarsalia	81.49.21↔	Knrppltx u Implnt v ivt hrg Gwklt, Unt Sg, ofn chr
78.28.22↔	Sonstige Verkürzungsteotomie an Metatarsalia	81.49.22↔	Knorpelglättung, Oberes Sprunggelenk, arthroskopisch
78.28.99↔	Verkürzungsteotomie an Tarsalia und Metatarsalia, sonst	81.49.23↔	Knorpelglättung, Oberes Sprunggelenk, offen chirurgisch
78.29.00↔	Verkürzungsteotomie an and Ni näh bez Kn, n.n.bez.	81.49.24↔	Knorpelglättung, Unteres Sprunggelenk, arthroskopisch
78.29.10↔	Temporäre Epiphyseodese an Phalangen der Hand	81.49.25↔	Knorpelglättung, Unteres Sprunggelenk, offen chir
78.29.11↔	Permanente Epiphyseodese an Phalangen der Hand	81.49.26↔	Subchondrale Knocheröff, Oberes Sprunggelenk, arthr
78.29.12↔	Therapeutische Epiphyseolyse an Phalangen der Hand	81.49.27↔	Subchondrale Knocheröff, Ob Sprunggelenk, offen chir
78.29.19↔	Sonstige Verkürzungsteotomie an Phalangen der Hand	81.49.28↔	Subchondrale Knocheröff, Unteres Sprunggelenk, arthr
78.29.30↔	Temporäre Epiphyseodese am Becken	81.49.29↔	Subchondrale Knocheröff, Unteres Sg, offen chir
78.29.31↔	Permanente Epiphyseodese am Becken	81.49.30↔	Subch Knocheröff m Einbr e azell Impl, Ob Sg, arthr
78.29.32↔	Therapeutische Epiphyseolyse am Becken	81.49.31↔	Subch Knocheröff m Einbr e azell Impl, Unt Sg, arthr
78.29.39↔	Sonstige Verkürzungsteotomie am Becken	81.49.32↔	Resektionsarthroplastik am Sprunggelenk
78.29.40↔	Temporäre Epiphyseodese an Phalangen des Fußes	81.49.33↔	Refixation und Plast a Kapselbapp d ob Sprunggelenkes
78.29.41↔	Permanente Epiphyseodese an Phalangen des Fußes	81.49.99↔	Sonstige Rekonstruktion am Sprunggelenk, sonstige
78.29.42↔	Therapeutische Epiphyseolyse an Phalangen des Fußes	81.94↔	Naht an Kapsel oder Ligament von Sprunggelenk oder Fuss
78.29.49↔	Sonstige Verkürzungsteotomie an Phalangen des Fußes	83.43.00↔	Exzision von Muskel od Faszie zur Transplantation, n.n.bez.
78.29.90↔	Temporäre Epiphyseodese an and nicht näher bez Knochen	83.43.10↔	Entnahme eines myokutanen Lappens zur Transplantation
78.29.91↔	Permanente Epiphysod an and nicht näher bez Knochen	83.43.11↔	Entn e osteom o osteofasz Lp zur Transplantation
78.29.92↔	Therapeutische Epiphyseolyse an and nicht näher bez Kn	83.43.12↔	Entn e sonst Lappentx m mikrovask Anast aus M o Fasz
78.29.99↔	Verkürzungsteotomie an and Ni näh bez Kn, sonstige	83.43.99↔	Exzision von Muskel oder Faszie zur Transplantation, sonst
78.38.00↔	Verlängerungsteotomie an Tarsalia u Metatarsalia, n.n.bez.	83.45.00↔	Sonstige Myektomie, n.n.bez.
78.38.10↔	Verlängerungsteotomie am Calcaneus	83.45.10↔	Sonstige Myektomie, Kopf und Hals

83.45.11↔	Sonstige Myektomie, Schulter und Axilla	83.82.44↔	Tx e so Lppntx m mkrvsk Anst aus M o Fsz, Brw, Bauch u Rücken
83.45.12↔	Sonstige Myektomie, Oberarm und Ellenbogen	83.82.45↔	Tx e so Lppntx m mkrvsk Anst aus M o Fsz, Leist u Gnrg u Gsäß
83.45.13↔	Sonstige Myektomie, Unterarm	83.82.46↔	Tx e snst Lppntx m mkrvsk Anst aus M o Fsz, Unt Extrm
83.45.14↔	Sonstige Myektomie, Brustwand, Bauch und Rücken	83.82.47↔	Tx e snst Lppntx m mkrvsk Anst aus M o Fsz, And Lk
83.45.15↔	Sonst Myektomie, Leisten- und Genitalregion und Gesäss	83.82.99↔	Muskel- oder Faszientransplantation, sonstige
83.45.16↔	Sonstige Myektomie, Untere Extremität	84.10↔	Amputation der unteren Extremität, n.n.bez.
83.45.19↔	Sonstige Myektomie, Andere Lokalisation	84.11↔	Zehenamputation
83.45.99↔	Sonstige Myektomie, sonstige	84.12↔	Amputation durch Fuss
83.82.00↔	Muskel- oder Faszientransplantation, n.n.bez.	84.13↔	Exartikulation im Sprunggelenk
83.82.10↔	Faszientransplantation, Kopf und Hals	84.14↔	Transmalleoläre Amputation im Sprunggelenk
83.82.11↔	Faszientransplantation, Schulter und Axilla	84.15↔	Sonstige Unterschenkel-Amputation
83.82.12↔	Faszientransplantation, Oberarm und Ellenbogen	84.16↔	Knie-Exartikulation
83.82.13↔	Faszientransplantation, Unterarm	84.17↔	Oberschenkel-Amputation
83.82.14↔	Faszientransplantation, Brustwand, Bauch und Rücken	84.3x.00↔	Revision eines Amputationsstumpfes, n.n.bez.
83.82.15↔	Fasztx, Leisten und Genitalregion und Gesäss	84.3x.10↔	Rev eines Amputationsstumpfes, Schulter- und Oberarmregion
83.82.16↔	Faszientransplantation, Untere Extremität	84.3x.11↔	Revision eines Amputationsstumpfes, Unterarmregion
83.82.19↔	Faszientransplantation, Andere Lokalisation	84.3x.12↔	Revision eines Amputationsstumpfes, Handregion
83.82.20↔	Transplantation e lok M oder Faszlap, Kopf und Ha	84.3x.13↔	Revision eines Amputationsstumpfes, Untere Extremität
83.82.21↔	Transplantation e lok M o Faszlap, Schult und Axilla	84.3x.19↔	Revision eines Amputationsstumpfes, Andere Lokalisation
83.82.22↔	Transplantation e lok M o Faszlap, Oberarm und Ellb	84.3x.99↔	Revision eines Amputationsstumpfes, sonstige
83.82.23↔	Transplantation e lok Muskel oder Faszlap, Unterarm	84.91↔	Amputation, n.n.bez.
83.82.24↔	Tx e lok M o Faszlap, Bruw, Bauch und Rücken	86.60↔	Freies Hauttransplantat, n.n.bez.
83.82.25↔	Tx e lok M o Faszlap, Leist und Genreg und Gesäss	86.71↔	Harauspräg und Vorbereiten von gestielt oder fr Lappen
83.82.26↔	Transplantation e lok M oder Faszlap, Untere Extrem	86.75.00↔	Revision von gestieltem oder freiem Lappen, n.n.bez.
83.82.29↔	Transplantation e lok Muskel oder Faszlap, And Lok	86.75.10↔	Revision von gestielt o fr Lp o fr Hauttx d Kopfes
83.82.30↔	Transplantation e osteom o osteofasz Lp, Kopf und Ha	86.75.11↔	Revision von gestielt o fr Lp o fr Hauttx d Halses
83.82.31↔	Tx e osteom o osteofasz Lp, Schult und Axilla	86.75.12↔	Rev von gestielt o fr Lp o fr Hauttx von Schult u Oba
83.82.32↔	Transplantation e osteom o osteofasz Lp, Oba und Ellb	86.75.13↔	Revision von gestielt o fr Lp o fr Hauttx d Unterarmes
83.82.33↔	Transplantation e osteom o osteofasz Lp, Unterarm	86.75.14↔	Revision von gestielt oder fr Lp oder fr Hauttx d Hand
83.82.34↔	Tx e osteom o osteofasz Lp, Bruw, Bauch und Rücken	86.75.15↔	Rev von gestielt o fr Lp o fr Hauttx d Bruw und Rücken
83.82.35↔	Tx e osteom o osteofasz Lp, Leist u Genreg u Gesäss	86.75.16↔	Revision von gestielt o fr Lp o fr Hauttx d Bauchreg
83.82.36↔	Transplantation e osteom o osteofasz Lp, Untere Extrem	86.75.17↔	Rev von gestielt o fr Lp o fr Hauttx d unteren Extrem
83.82.39↔	Transplantation e osteom o osteofasz Lp, And Lok	86.75.19↔	Revision von gestielt o fr Lp o fr Hauttx and Lok
83.82.40↔	Tx e snst Lppntx m mkrvsk Anst aus M o Fsz, Kpf u H	86.75.99↔	Revision von gestieltem oder freiem Lappen, sonstige
83.82.41↔	Tx e snst Lppntx m mkrvsk Anst aus M o Fsz, Schl u Axll	86.91↔	Exzision von Haut zur Transplantation
83.82.42↔	Tx e snst Lppntx m mkrvsk Anst aus M o Fsz, Ob u Ellb		
83.82.43↔	Tx e snst Lppntx m mkrvsk Anst aus M o Fsz, Unt		

Prozedur K01-3

93.89.11†↔	Neurleurech Frühr, mn 14 bs mx 20 Bhdngstgs	93.89.61†↔	Durchschn Eins v 20 Te (jew v min 30 Min) pro Woche
93.89.12†↔	Neurologischneuroch Frühr, min 21 bis max 27 Bhdlt	93.89.62†↔	Durchschn Eins v 30 Te (jew v min 30 Min) pro Woche
93.89.13†↔	Neurologischneuroch Frühr, min 28 bis max 41 Bhdlt	93.89.63†↔	Durchschn Eins v 40 Te (jew v min 30 Min) pro Woche
93.89.14†↔	Neurologischneuroch Frühr, min 42 bis max 55 Bhdlt	93.89.70†↔	Durchschn Eins v 15 Te (jew v min 30 Min) pro Woche
93.89.15†↔	Neurologischneurochirurgische Frühr, min 56 Bhdlt	93.89.71†↔	Durchschn Eins v 20 Te (jew v min 30 Min) pro Woche
93.89.40†↔	Durchschn Eins v 15 Te (jew v min 30 Min) pro Woche	93.89.72†↔	Durchschn Eins v 30 Te (jew v min 30 Min) pro Woche
93.89.41†↔	Durchschn Eins v 20 Te (jew v min 30 Min) pro Woche	93.89.73†↔	Durchschn Eins v 40 Te (jew v min 30 Min) pro Woche
93.89.42†↔	Durchschn Eins v 30 Te (jew v min 30 Min) pro Woche	93.89.80†↔	Durchschn Eins v 15 Te (jew v min 30 Min) pro Woche
93.89.43†↔	Durchschn Eins v 40 Te (jew v min 30 Min) pro Woche	93.89.81†↔	Durchschn Eins v 20 Te (jew v min 30 Min) pro Woche
93.89.50†↔	Durchschn Eins v 15 Te (jew v min 30 Min) pro Woche	93.89.82†↔	Durchschn Eins v 30 Te (jew v min 30 Min) pro Woche
93.89.51†↔	Durchschn Eins v 20 Te (jew v min 30 Min) pro Woche	93.89.83†↔	Drchschn Ens v 40 T (jw v jw v mn 30 Mn) pr Wch
93.89.52†↔	Durchschn Eins v 30 Te (jew v min 30 Min) pro Woche	93.89.91†↔	Mindestens 14 Behandlungstage und 20 Therapieeinheiten
93.89.53†↔	Durchschn Eins v 40 Te (jew v min 30 Min) pro Woche	93.89.92†↔	Mindestens 21 Behandlungstage und 30 Therapieeinheiten
93.89.60†↔	Durchschn Eins v 15 Te (jew v min 30 Min) pro Woche		

Prozedur K01-4

38.14.00↔	Endarterektomie der Aorta, n.n.bez.	38.16.17↔	Endarterektomie der A. lumbalis
38.14.10↔	Endarterektomie von Aorta ascendens und Aortenbogen	38.16.18↔	Endarterektomie der A. iliaca
38.14.20↔	Endarterektomie der Aorta descendens	38.16.19↔	Endarterektomie von viszeralen Arterien, sonstige
38.14.30↔	Endarterektomie der Aorta abdominalis	38.16.99↔	Endarterektomie von abdominalen Arterien, sonstige
38.14.99↔	Endarterektomie der Aorta, sonstige	38.34.00↔	Resektion der Aorta mit Anastomose, n.n.bez.
38.16.00↔	Endarterektomie von abdominalen Arterien, n.n.bez.	38.34.10↔	Resektion d Aort ascendens und d Aortenbogens m Anast
38.16.10↔	Endarterektomie von viszeralen Arterien, n.n.bez.	38.34.20↔	Resektion der Aorta descendens mit Anastomose
38.16.11↔	Endarterektomie des Truncus coeliacus	38.34.30↔	Resektion der Aorta abdominalis mit Anastomose
38.16.12↔	Endarterektomie der A. gastrica	38.34.99↔	Resektion der Aorta mit Anastomose, sonstige
38.16.13↔	Endarterektomie der A. hepatica	38.36.00↔	Resektion von abdominalen Arterien mit Anastomose, n.n.bez.
38.16.14↔	Endarterektomie der A. lienalis	38.36.10↔	Resektion von viszeralen Arterien mit Anastomose, n.n.bez.
38.16.15↔	Endarterektomie der A. renalis	38.36.11↔	Resektion des Truncus coeliacus mit Anastomose
38.16.16↔	Endarterektomie der A. mesenterialis	38.36.12↔	Resektion der A. gastrica mit Anastomose

38.36.13↔	Resektion der A. hepatica mit Anastomose	39.29.00↔	Sonstr (peripherer) Gefäss-Shunt oder -Bypass, n.n.bez.
38.36.14↔	Resektion der A. lienalis mit Anastomose	39.29.10↔	GefässShunt oder Byp an Aa d unteren Extrem, n.n.bez.
38.36.15↔	Resektion der A. renalis mit Anastomose	39.29.11↔	Femorofemorale Gefäss-Shunt oder -Bypass
38.36.16↔	Resektion der A. mesenterialis mit Anastomose	39.29.12↔	Femoropopliteale Gefäss-Shunt oder -Bypass
38.36.17↔	Resektion der A. iliaca mit Anastomose	39.29.13↔	Femorocruraler Gefäss-Shunt oder -Bypass
38.36.19↔	Resektion von viszerale Arterien mit Anastomose, sonst	39.29.14↔	Femoropedaler Gefäss-Shunt oder -Bypass
38.36.99↔	Resektion von abdominalen Arterien mit Anastomose, sonst	39.29.15↔	Popliteocruraler u popliteopedaler Gefäss-Shunt od -Bypass
38.37.00↔	Resektion von abdominalen Venen mit Anastomose, n.n.bez.	39.29.16↔	GefShunt oder Byp an Aa d Unterschenkels und d Fußes
38.37.10↔	Resektion von tiefen abdomin Venen mit Anastomose, n.n.bez.	39.29.19↔	GefässShunt oder Byp an Aa d unteren Extrem, sonstige
38.37.11↔	Resektion der V. cava inferior mit Anastomose	39.29.20↔	Gefäss-Shunt oder Bypass an Arterien der oberen Extremität
38.37.12↔	Resektion der V.iliaca mit Anastomose	39.29.30↔	S (prphrr) GfShnt o Byp, extraanatsch, n.n.bz.
38.37.19↔	Resektion von tiefen abdomin Venen mit Anastomose, sonst	39.29.31↔	Subclaviafemorale Gefäss-Shunt oder Bypass
38.37.99↔	Resektion von abdominalen Venen mit Anastomose, sonst	39.29.32↔	Axillofemorale Gefäss-Shunt oder Bypass
38.44.00↔	Resektion der Aorta abdominalis mit Ersatz, n.n.bez.	39.29.33↔	Femorofemorale Cross-over-Bypass
38.44.10↔	Resektion der Aorta abdominalis, suprarenal mit Ersatz	39.29.39↔	So (peripherer) GefShunt o Byp, extraanatomisch, so
38.44.11↔	Resektion der Aorta abdominalis, infrarenal mit Ersatz	39.29.40↔	Gefäss-Shunt oder -Bypass an Venen
38.44.12↔	Resektion der Aorta abdominalis, juxtarenal mit Ersatz	39.29.80↔	Temporärer intraoperativer Shunt, n.n.bez.
38.44.99↔	Resektion der Aorta abdominalis mit Ersatz, sonstige	39.29.81↔	Temporärer intraoperativer Shunt, arterioarteriell
38.45.00↔	Resektion von thorakalen Blutgefässen mit Ersatz, n.n.bez.	39.29.82↔	Temporärer intraoperativer Shunt, arteriovenös
38.45.10↔	Resektion der thorakalen Aorta mit Ersatz, n.n.bez.	39.29.89↔	Temporärer intraoperativer Shunt, sonstige
38.45.11↔	Resektion Aorta ascendens od des Aortenbogens mit Ersatz	39.29.99↔	Sonstr (peripherer) Gefäss-Shunt oder -Bypass, sonst
38.45.12↔	Resektion der Aorta thoracica mit Ersatz	39.71.00↔	Endovask Implantation e Grafts in Aort abd, n.n.bez.
38.45.13↔	Resektion der Aorta thoracoabdominalis mit Ersatz	39.71.10↔	Endvsk Implnt e Grfts i Art abd,aortoil,oh Fnstr o Seitn
38.45.14↔	Resektion der thorakalen Aorta und Ersatz mit Hybridprothese	39.71.11↔	Endvsk Implnt e Grfts i Art abd,aortoil,m Fnstr o Seitn
38.45.19↔	Resektion der thorakalen Aorta mit Ersatz, sonstige	39.71.12↔	Endvsk Imp Grfts i Art abd,Bfprt,aortb,oh Fnstr o Seitn
38.45.20↔	Resektion sonst thorakaler Arterien mit Ersatz, n.n.bez.	39.71.13↔	Endvsk Imp Grfts i Art abd,Bfprt,aortb,m Fnstr o Seitn
38.45.21↔	Resektion der A. pulmonalis mit Ersatz	39.71.99↔	Endovask Implantation e Grafts in Aort abd, sonstige
38.45.22↔	Resektion des Truncus brachiocephalicus mit Ersatz	39.72.00↔	Endovask Plast Reko o Okkl v Gef a Kopf u Ha, n.n.bez.
38.45.29↔	Resektion sonstiger thorakaler Arterien mit Ersatz	39.72.10↔	Selektive Embolisation von intrakraniellen Gefässen, n.n.bez.
38.45.30↔	Resektion thorakaler Venen mit Ersatz, n.n.bez.	39.72.11↔	Selektive Emb von intrakr Gef m Partikeln oder Metsp
38.45.31↔	Resektion der V. cava superior mit Ersatz	39.72.12↔	SI Emb v intrkr Gf m emb Flüssgk, ablösb Bllns o Schrmn
38.45.38↔	Resektion sonstiger tiefer thorakaler Venen mit Ersatz	39.72.13↔	Sel Emb von intrakr Gef d Stents als FlowDiverter
38.45.39↔	Resektion thorakaler Venen mit Ersatz, sonstige	39.72.14↔	Selektive Emb von intrakr Gef mit adhäsivem Embolisat
38.45.99↔	Resektion von thorakalen Blutgefässen mit Ersatz, sonst	39.72.19↔	Selektive Embolisation von intrakraniellen Gefässen, sonst
38.46↔	Resektion von abdominalen Arterien mit Ersatz	39.72.20↔	Sel Emb von extrkr Gef d Kopfes und d Halses, n.n.bez.
38.47.00↔	Resektion von abdominalen Venen mit Ersatz, n.n.bez.	39.72.21↔	Sel Emb v extrkr Gef d Kopfes u d Halses m Part o Metsp
38.47.10↔	Resektion von tiefen abdominalen Venen mit Ersatz, n.n.bez.	39.72.22↔	SI Emb v extrkr Gf d Kpfs u d Hlss m emb Flüs, abl Bllns o Sch
38.47.11↔	Resektion der V. cava inferior mit Ersatz	39.72.24↔	SI Emb v extrkr Gf d Kpfs u d Hlss m adhäsivm Emblst
38.47.12↔	Resektion der V. iliaca mit Ersatz	39.72.29↔	Sel Emb von extrkr Gef d Kopfes und d Halses, sonstige
38.47.19↔	Resektion von tiefen abdominalen Venen mit Ersatz, sonst	39.72.30↔	Perkutantransluminale Emb e Gefmi d Mikrok, n.n.bez.
38.47.99↔	Resektion von abdominalen Venen mit Ersatz, sonstige	39.72.31↔	Perktranslum Emb e Gefmi d Mikrok Verw v ein Mikrkath
38.48.00↔	Resektion von Aa d unteren Extrem mit Ers, n.n.bez.	39.72.32↔	Perktranslum Emb e Gefmi d Mikrok Verw v 2 Mikrkath
38.48.10↔	Res der A. femoralis mit Ersatz (communis) (superficialis)	39.72.33↔	Perktranslum Emb e Gefmi d Mikrok Verw v 3 Mikrkath
38.48.11↔	Resektion der A. profunda femoris mit Ersatz	39.72.34↔	Perktranslum Emb e Gefmi d Mikrok Verw v 4 Mikrkath
38.48.12↔	Resektion der A. poplitea mit Ersatz	39.72.35↔	Perktranslum Emb e Gefmi d Mikrok Verw v funf Mikrkath
38.48.13↔	Resektion von Arterien des Unterschenkels mit Ersatz	39.72.39↔	Perktranslum Emb e Gefmi d Mikrok Verw v merh Mikrkath
38.48.99↔	Resektion von Aa d unteren Extrem mit Ers, sonstige	39.72.99↔	Endovask Plast Reko o Okkl von Gef a Kopf u Ha, so
39.22.00↔	Bypass zwischen Aorta, A. subclavia und A. carotis, n.n.bez.	39.73.00↔	Endovask Implant e Graft an d thor Aort, n.n.bez.
39.22.10↔	Bypass an der A. carotis, n.n.bez.	39.73.10↔	Endvsk Implnt e Grfts i d Art thrcc, oh Fnstr o Seitn
39.22.11↔	Bypass zwischen A. carotis und A. carotis	39.73.11↔	Endvsk Implnt e Grfts i d Art thrcc, m Fnstr o Seitn
39.22.12↔	Bypass zwischen A. carotis und A. vertebralis	39.73.20↔	Endovask Implant e Grafts i d Aort thoracoabdominalis
39.22.13↔	Bypass zwischen A. carotis und A. subclavia	39.73.99↔	Endovask Implant e Graft an d thorakalen Aort, so
39.22.14↔	Bypass zwischen A. carotis und Aorta	39.79.00↔	So endovask Korr (von Aneur) an sonst Gef, n.n.bez.
39.22.19↔	Bypass an der A. carotis, sonstige	39.79.10↔	Endovask Implant e Grafts an sonstigen Gef, n.n.bez.
39.22.20↔	Bypass an der A. subclavia, n.n.bez.	39.79.11↔	Endovaskuläre Implantation eines Grafts an Viszeralgefässen
39.22.21↔	Bypass zwischen A. subclavia und Aorta	39.79.12↔	Endovaskuläre Implantation e Grafts an Gefässen des Beckens
39.22.29↔	Bypass an der A. subclavia, sonstige	39.79.13↔	Endovaskuläre Implantation e Grafts an abdominalen Gefässen
39.22.99↔	Bypass zwischen Aorta, A. subclavia und A. carotis, sonst	39.79.19↔	Endovask Implant e Grafts an sonstigen Gef, sonstige
39.23↔	Sonstiger intrathorakaler, vaskulärer Shunt oder Bypass	39.79.20↔	CoilEmb oder Verschluss von sonstigen Gef, n.n.bez.
39.24↔	Aorto-renaler Bypass	39.79.21↔	CoilEmb oder Verschluss von Gefässen d oberen Extrem
39.26.00↔	Sonstr intra-abdominaler Gefäss-Shunt oder -Bypass, n.n.bez.	39.79.22↔	Coil-Embolisation oder -Verschluss der Aorta
39.26.10↔	Sonstiger intraabd GefShunt o Byp, Viszeralarterien	39.79.23↔	Coil-Embolisation o -Verschluss des Ductus arteriosus apertus
39.26.11↔	Sonstr intra-abdominaler Gefäss-Shunt oder -Bypass, Aorta	39.79.24↔	Coil-Embolisation oder -Verschluss von thorakalen Gefässen
39.26.12↔	Sonstiger intraabd GefässShunt oder Byp, A. renalis	39.79.25↔	Coil-Embolisation oder -Verschluss von viszerale Gefässen
39.26.19↔	So intraabd GefShunt o Byp, So Viszeralarterien	39.79.26↔	Coil-Embolisation oder -Verschluss von abdominalen Gefässen
39.26.99↔	Sonstr intra-abdominaler Gefäss-Shunt oder -Bypass, sonst	39.79.27↔	CoilEmb oder Verschluss von Gefässen d unteren Extrem
39.27.00↔	Arteriovenöser Shunt für Hämodialyse, n.n.bez.	39.79.28↔	Coil-Embolisation oder -Verschluss von spinalen Gefässen
39.27.10↔	AV-Fistel für Hämodialyse	39.79.29↔	CoilEmb oder Verschluss von sonstigen Gef, sonstige
39.27.11↔	AVFistel mit allogenen oder allopl Material f Hämdi	39.79.30↔	Sel Emb m emb Flüssigk von sonstigen Gef, n.n.bez.
39.27.99↔	Arteriovenöser Shunt für Hämodialyse, sonstige	39.79.31↔	Selektive Emb mit emb Flüssigk von Gef d oberen Extrem

39.79.32↔	Selektive Emb mit embolisierenden Flüssigkeiten d Aort	39.79.64↔	Selektive Embolisation mit Partikeln von thorakalen Gefäßen
39.79.33↔	Selektive Emb mit emb Flüssigk d Duct arterios apertus	39.79.65↔	Selektive Embolisation mit Partikeln von viszeralen Gefäßen
39.79.34↔	Selektive Emb mit emb Flüssigk von thorakalen Gefäßen	39.79.66↔	Selektive Embolisation mit Partikeln von abdominalen Gefäßen
39.79.35↔	Selektive Emb mit emb Flüssigk von viszeralen Gefäßen	39.79.67↔	Selektive Emb mit Partikeln von Gef d unteren Extrem
39.79.36↔	Selektive Emb mit emb Flüssigkeiten von abd Gefäßen	39.79.68↔	Selektive Embolisation mit Partikeln von spinalen Gefäßen
39.79.37↔	Selektive Emb m emb Flüssigk von Gef d unteren Extrem	39.79.69↔	Selektive Emb m Partikeln von sonstigen Gef, sonstige
39.79.38↔	Selektive Emb mit emb Flüssigk von spinalen Gefäßen	39.79.70↔	Kthtrrch Vrschl v A mtt Lsr, snst Gef, n.n.bz.
39.79.39↔	Sel Emb m emb Flüssigk von sonstigen Gef, sonstige	39.79.71↔	Kathetertech Verschluss mitt Laser, an Aa d ob Extrem
39.79.40↔	Sel Emb m ablösb Ballons von sonstigen Gef, n.n.bez.	39.79.72↔	Kathetertechnischer Verschluss mittels Laser, an der Aorta
39.79.41↔	Selektive Emb m ablösb Ballons von Gef d oberen Extrem	39.79.74↔	Kathetertech Verschluss mitt Laser, an thorakalen Gef
39.79.42↔	Selektive Embolisation mit ablösbaren Ballons der Aorta	39.79.75↔	Kathetertech Verschl mitt Laser, an Gef d unt Extrem
39.79.43↔	Selektive Emb m ablösb Ballons d Duct arterios apertus	39.79.76↔	Kathetertech Verschluss mitt Laser, an viszeralen Gef
39.79.44↔	Selektive Emb mit ablösb Ballons von thorakalen Gef	39.79.77↔	Kathetertech Verschluss mittels Laser, an abd Gef
39.79.45↔	Selektive Emb mit ablösb Ballons von viszeralen Gef	39.79.79↔	Kathetertech Verschluss v Aa mitt Laser, sonst Gef, so
39.79.46↔	Selektive Emb mit ablösb Ballons von abd Gefäßen	39.79.80↔	Kthtrrch Vrschl v A mtt Rdiofq snst Gef, n.n.bz.
39.79.47↔	Selektive Emb mit ablösb Ballons von spinalen Gefäßen	39.79.81↔	Kathetertech Verschluss mitt Radiofq an Aa d ob Extrem
39.79.48↔	Sel Emb m ablösb Ballons von Gef d unteren Extrem	39.79.82↔	Kathetertech Verschluss mitt Radiofrequenz an d Aort
39.79.49↔	Sel Emb m ablösb Ballons von sonstigen Gef, sonstige	39.79.84↔	Kathetertech Verschluss mitt Radiofq an thorakalen Gef
39.79.50↔	Selektive Emb mit Schirmen von sonstigen Gef, n.n.bez.	39.79.85↔	Kathetertech Verschl mitt Radiofq an Gef d unt Extrem
39.79.51↔	Selektive Emb mit Schirmen von Gefäßen d oberen Extrem	39.79.86↔	Kathetertech Verschluss mitt Radiofq an viszeralen Gef
39.79.52↔	Selektive Embolisation mit Schirmen der Aorta	39.79.87↔	Kathetertech Verschluss mitt Radiofrequenz an abd Gef
39.79.53↔	Selektive Emb mit Schirmen d Duct arterios apertus	39.79.89↔	Kathetertech Verschluss mitt Radiofq an sonst Gef, so
39.79.54↔	Selektive Embolisation mit Schirmen von thorakalen Gefäßen	39.79.99↔	So endovask Korrr (von Aneur) an sonstigen Gef, so
39.79.55↔	Selektive Embolisation mit Schirmen von viszeralen Gefäßen	81.12.00↔	Arthrodesse Double, n.n.bez.
39.79.56↔	Selektive Embolisation mit Schirmen von abdominalen Gefäßen	81.12.10↔	Arthrodesse oberes Sprunggelenk mit unterem Sprunggelenk
39.79.57↔	Selektive Emb mit Schirmen von Gef d unteren Extrem	81.12.11↔	Arthrod Ob Sg m unterem Sg und Chopartgelenk
39.79.58↔	Selektive Embolisation mit Schirmen von spinalen Gefäßen	81.12.12↔	Arthrod unteres Sprunggelenk, 2 Sprunggelenkshammern
39.79.59↔	Selektive Emb mit Schirmen von sonstigen Gef, sonstige	81.12.13↔	Arthrod unteres Sprunggelenk, 3 Sprunggelenkshammern
39.79.60↔	Selektive Emb m Partikeln von sonstigen Gef, n.n.bez.	81.12.99↔	Arthrodesse Double, sonstige
39.79.61↔	Selektive Emb mit Partikeln von Gef d oberen Extrem	81.13↔	Subtalare Arthrodesse
39.79.62↔	Selektive Embolisation mit Partikeln der Aorta	81.14↔	Mediotarsale Arthrodesse
39.79.63↔	Selektive Emb mit Partikeln d Duct arterios apertus	81.15↔	Tarsometatarsale Arthrodesse

Prozedur K01-5

38.14.00↔	Endarterektomie der Aorta, n.n.bez.	38.37.11↔	Resektion der V. cava inferior mit Anastomose
38.14.10↔	Endarterektomie von Aorta ascendens und Aortenbogen	38.37.12↔	Resektion der V.iliaca mit Anastomose
38.14.20↔	Endarterektomie der Aorta descendens	38.37.19↔	Resektion von tiefen abdomin Venen mit Anastomose, sonst
38.14.30↔	Endarterektomie der Aorta abdominalis	38.37.99↔	Resektion von abdominalen Venen mit Anastomose, sonst
38.14.99↔	Endarterektomie der Aorta, sonstige	38.44.00↔	Resektion der Aorta abdominalis mit Ersatz, n.n.bez.
38.16.00↔	Endarterektomie von abdominalen Arterien, n.n.bez.	38.44.10↔	Resektion der Aorta abdominalis, suprarenal mit Ersatz
38.16.10↔	Endarterektomie von viszeralen Arterien, n.n.bez.	38.44.11↔	Resektion der Aorta abdominalis, infrarenal mit Ersatz
38.16.11↔	Endarterektomie des Truncus coeliacus	38.44.12↔	Resektion der Aorta abdominalis, juxtarenal mit Ersatz
38.16.12↔	Endarterektomie der A. gastrica	38.44.99↔	Resektion der Aorta abdominalis mit Ersatz, sonstige
38.16.13↔	Endarterektomie der A. hepatica	38.45.00↔	Resektion von thorakalen Blutgefäßen mit Ersatz, n.n.bez.
38.16.14↔	Endarterektomie der A. lienalis	38.45.10↔	Resektion der thorakalen Aorta mit Ersatz, n.n.bez.
38.16.15↔	Endarterektomie der A. renalis	38.45.11↔	Resektion Aorta ascendens od des Aortenbogens mit Ersatz
38.16.16↔	Endarterektomie der A. mesenterialis	38.45.12↔	Resektion der Aorta thoracica mit Ersatz
38.16.17↔	Endarterektomie der A. lumbalis	38.45.13↔	Resektion der Aorta thoracoabdominalis mit Ersatz
38.16.18↔	Endarterektomie der A. iliaca	38.45.14↔	Resektion der thorakalen Aorta und Ersatz mit Hybridprothese
38.16.19↔	Endarterektomie von viszeralen Arterien, sonstige	38.45.19↔	Resektion der thorakalen Aorta mit Ersatz, sonstige
38.16.99↔	Endarterektomie von abdominalen Arterien, sonstige	38.45.20↔	Resektion sonstr thorakaler Arterien mit Ersatz, n.n.bez.
38.34.00↔	Resektion der Aorta mit Anastomose, n.n.bez.	38.45.21↔	Resektion der A. pulmonalis mit Ersatz
38.34.10↔	Resektion d Aort ascendens und d Aortenbogens m Anast	38.45.22↔	Resektion des Truncus brachiocephalicus mit Ersatz
38.34.20↔	Resektion der Aorta descendens mit Anastomose	38.45.29↔	Resektion sonstiger thorakaler Arterien mit Ersatz
38.34.30↔	Resektion der Aorta abdominalis mit Anastomose	38.45.30↔	Resektion thorakaler Venen mit Ersatz, n.n.bez.
38.34.99↔	Resektion der Aorta mit Anastomose, sonstige	38.45.31↔	Resektion der V. cava superior mit Ersatz
38.36.00↔	Resektion von abdominalen Arterien mit Anastomose, n.n.bez.	38.45.38↔	Resektion sonstiger tiefer thorakaler Venen mit Ersatz
38.36.10↔	Resektion von viszeralen Arterien mit Anastomose, n.n.bez.	38.45.39↔	Resektion thorakaler Venen mit Ersatz, sonstige
38.36.11↔	Resektion des Truncus coeliacus mit Anastomose	38.45.99↔	Resektion von thorakalen Blutgefäßen mit Ersatz, sonst
38.36.12↔	Resektion der A. gastrica mit Anastomose	38.46↔	Resektion von abdominalen Arterien mit Ersatz
38.36.13↔	Resektion der A. hepatica mit Anastomose	38.47.00↔	Resektion von abdominalen Venen mit Ersatz, n.n.bez.
38.36.14↔	Resektion der A. lienalis mit Anastomose	38.47.10↔	Resektion von tiefen abdominalen Venen mit Ersatz, n.n.bez.
38.36.15↔	Resektion der A. renalis mit Anastomose	38.47.11↔	Resektion der V. cava inferior mit Ersatz
38.36.16↔	Resektion der A. mesenterialis mit Anastomose	38.47.12↔	Resektion der V. iliaca mit Ersatz
38.36.17↔	Resektion der A. iliaca mit Anastomose	38.47.19↔	Resektion von tiefen abdominalen Venen mit Ersatz, sonst
38.36.19↔	Resektion von viszeralen Arterien mit Anastomose, sonst	38.47.99↔	Resektion von abdominalen Venen mit Ersatz, sonstige
38.36.99↔	Resektion von abdominalen Arterien mit Anastomose, sonst	38.48.00↔	Resektion von Aa d unteren Extrem mit Ers, n.n.bez.
38.37.00↔	Resektion von abdominalen Venen mit Anastomose, n.n.bez.	38.48.10↔	Res der A. femoralis mit Ersatz (communis) (superficialis)
38.37.10↔	Resektion von tiefen abdomin Venen mit Anastomose, n.n.bez.	38.48.11↔	Resektion der A. profunda femoris mit Ersatz

38.48.12↔	Resektion der A. poplitea mit Ersatz	39.72.35↔	Perktranslum Emb e Gefmi d Mikrok Verw v funf Mikrkath
38.48.13↔	Resektion von Arterien des Unterschenkels mit Ersatz	39.72.39↔	Perktranslum Emb e Gefmi d Mikrok Verw v merh Mikrkath
38.48.99↔	Resektion von Aa d unteren Extrem mit Ers, sonstige	39.72.99↔	Endovask Plast Reko o Okkl von Gef a Kopf und Ha, so
39.22.00↔	Bypass zwischen Aorta, A. subclavia und A. carotis, n.n.bez.	39.73.00↔	Endovask Implant e Graft an d thor Aort, n.n.bez.
39.22.10↔	Bypass an der A. carotis, n.n.bez.	39.73.10↔	Endvsk Implnt e Grfts i d Art thrcc, oh Fnstr o Seitn
39.22.11↔	Bypass zwischen A. carotis und A. carotis	39.73.11↔	Endvsk Implnt e Grfts i d Art thrcc, m Fnstr o Seitn
39.22.12↔	Bypass zwischen A. carotis und A. vertebralis	39.73.20↔	Endovask Implant e Grafts i d Aort thoracoabdominalis
39.22.13↔	Bypass zwischen A. carotis und A. subclavia	39.73.99↔	Endovask Implant e Graft an d thorakalen Aort, so
39.22.14↔	Bypass zwischen A. carotis und Aorta	39.79.00↔	So endovask Korr (von Aneur) an sonst Gef, n.n.bez.
39.22.19↔	Bypass an der A. carotis, sonstige	39.79.10↔	Endovask Implant e Grafts an sonstigen Gef, n.n.bez.
39.22.20↔	Bypass an der A. subclavia, n.n.bez.	39.79.11↔	Endovaskuläre Implantation eines Grafts an Viszeralgefäßen
39.22.21↔	Bypass zwischen A. subclavia und Aorta	39.79.12↔	Endovaskuläre Implantation e Grafts an Gefäßen des Beckens
39.22.29↔	Bypass an der A. subclavia, sonstige	39.79.13↔	Endovaskuläre Implantation e Grafts an abdominalen Gefäßen
39.22.99↔	Bypass zwischen Aorta, A. subclavia und A. carotis, sonst	39.79.19↔	Endovask Implant e Grafts an sonstigen Gef, sonstige
39.23↔	Sonstiger intrathorakaler, vaskulärer Shunt oder Bypass	39.79.20↔	CoilEmb oder Verschluss von sonstigen Gef, n.n.bez.
39.24↔	Aorto-renaler Bypass	39.79.21↔	CoilEmb oder Verschluss von Gefäßen d oberen Extrem
39.26.00↔	Sonstr intra-abdominaler Gefäss-Shunt oder -Bypass, n.n.bez.	39.79.22↔	Coil-Embolisation oder -Verschluss der Aorta
39.26.10↔	Sonstiger intraabd GefShunt o Byp, Viszeralarterien	39.79.23↔	Coil-Embolisation o -Verschluss des Ductus arteriosus apertus
39.26.11↔	Sonstr intra-abdominaler Gefäss-Shunt oder -Bypass, Aorta	39.79.24↔	Coil-Embolisation oder -Verschluss von thorakalen Gefäßen
39.26.12↔	Sonstiger intraabd GefässShunt oder Byp, A. renalis	39.79.25↔	Coil-Embolisation oder -Verschluss von viszeralen Gefäßen
39.26.19↔	So intraabd GefShunt o Byp, So Viszeralarterien	39.79.26↔	Coil-Embolisation oder -Verschluss von abdominalen Gefäßen
39.26.99↔	Sonstr intra-abdominaler Gefäss-Shunt oder -Bypass, sonst	39.79.27↔	CoilEmb oder Verschluss von Gefäßen d unteren Extrem
39.27.00↔	Arteriovenöser Shunt für Hämodialyse, n.n.bez.	39.79.28↔	Coil-Embolisation oder -Verschluss von spinalen Gefäßen
39.27.10↔	AV-Fistel für Hämodialyse	39.79.29↔	CoilEmb oder Verschluss von sonstigen Gef, sonstige
39.27.11↔	AVFistel mit allogenem oder allopl Material f Hämidi	39.79.30↔	Sel Emb m emb Flüssig von sonstigen Gef, n.n.bez.
39.27.99↔	Arteriovenöser Shunt für Hämodialyse, sonstige	39.79.31↔	Selektive Emb mit emb Flüssig von Gef d oberen Extrem
39.29.00↔	Sonstr (peripherer) Gefäss-Shunt oder -Bypass, n.n.bez.	39.79.32↔	Selektive Emb mit embolisierenden Flüssigkeiten d Aort
39.29.10↔	GefässShunt oder Byp an Aa d unteren Extrem, n.n.bez.	39.79.33↔	Selektive Emb mit emb Flüssigk d Duct arterios apertus
39.29.11↔	Femorofemorale Gefäss-Shunt oder -Bypass	39.79.34↔	Selektive Emb mit emb Flüssigk von thorakalen Gefäßen
39.29.12↔	Femoropoplitealer Gefäss-Shunt oder -Bypass	39.79.35↔	Selektive Emb mit emb Flüssigk von viszeralen Gefäßen
39.29.13↔	Femorocruraler Gefäss-Shunt oder -Bypass	39.79.36↔	Selektive Emb mit emb Flüssigkeiten von abd Gefäßen
39.29.14↔	Femoropedaler Gefäss-Shunt oder -Bypass	39.79.37↔	Selektive Emb m emb Flüssigk von Gef d unteren Extrem
39.29.15↔	Popliteocruraler u popliteopedaler Gefäss-Shunt od -Bypass	39.79.38↔	Selektive Emb mit emb Flüssigk von spinalen Gefäßen
39.29.16↔	GefShunt oder Byp an Aa d Unterschenkels und d Fußes	39.79.39↔	Sel Emb m emb Flüssigk von sonstigen Gef, sonstige
39.29.19↔	GefässShunt oder Byp an Aa d unteren Extrem, sonstige	39.79.40↔	Sel Emb m ablösb Ballons von sonstigen Gef, n.n.bez.
39.29.20↔	Gefäss-Shunt oder Bypass an Arterien der oberen Extremität	39.79.41↔	Selektive Emb m ablösb Ballons von Gef d oberen Extrem
39.29.30↔	S (prphrr) GfShnt o Byp, extraanatsch, n.n.bz.	39.79.42↔	Selektive Embolisation mit ablösbaren Ballons der Aorta
39.29.31↔	Subclaviafemorale Gefäss-Shunt oder Bypass	39.79.43↔	Selektive Emb m ablösb Ballons d Duct arterios apertus
39.29.32↔	Axillofemorale Gefäss-Shunt oder Bypass	39.79.44↔	Selektive Emb mit ablösb Ballons von thorakalen Gef
39.29.33↔	Femorofemorale Cross-over-Bypass	39.79.45↔	Selektive Emb mit ablösb Ballons von viszeralen Gef
39.29.39↔	So (peripherer) GefShunt o Byp, extraanatomisch, so	39.79.46↔	Selektive Emb mit ablösb Ballons von abd Gefäßen
39.29.40↔	Gefäss-Shunt oder -Bypass an Venen	39.79.47↔	Selektive Emb mit ablösb Ballons von spinalen Gefäßen
39.29.80↔	Temporärer intraoperativer Shunt, n.n.bez.	39.79.48↔	Sel Emb m ablösb Ballons von Gef d unteren Extrem
39.29.81↔	Temporärer intraoperativer Shunt, arterioarteriell	39.79.49↔	Sel Emb m ablösb Ballons von sonstigen Gef, sonstige
39.29.82↔	Temporärer intraoperativer Shunt, arteriovenös	39.79.50↔	Selektive Emb mit Schirmen von sonstigen Gef, n.n.bez.
39.29.89↔	Temporärer intraoperativer Shunt, sonstige	39.79.51↔	Selektive Emb mit Schirmen von Gefäßen d oberen Extrem
39.29.99↔	Sonstr (peripherer) Gefäss-Shunt oder -Bypass, sonst	39.79.52↔	Selektive Embolisation mit Schirmen der Aorta
39.71.00↔	Endovask Implantation e Grafts in Aort abd, n.n.bez.	39.79.53↔	Selektive Emb mit Schirmen d Duct arterios apertus
39.71.10↔	Endvsk Implnt e Grfts i Art abd,aortoil,oh Fnstr o Seitn	39.79.54↔	Selektive Embolisation mit Schirmen von thorakalen Gefäßen
39.71.11↔	Endvsk Implnt e Grfts i Art abd,aortoil,m Fnstr o Seitn	39.79.55↔	Selektive Embolisation mit Schirmen von viszeralen Gefäßen
39.71.12↔	Endvsk Imp Grfts i Art abd,Bfprt,aortb,oh Fnstr o Seitn	39.79.56↔	Selektive Embolisation mit Schirmen von abdominalen Gefäßen
39.71.13↔	Endvsk Imp Grfts i Art abd,Bfprt,aortb,m Fnstr o Seitn	39.79.57↔	Selektive Emb mit Schirmen von Gef d unteren Extrem
39.71.99↔	Endovask Implantation e Grafts in Aort abd, sonstige	39.79.58↔	Selektive Embolisation mit Schirmen von spinalen Gefäßen
39.72.00↔	Endovask Plast Reko o Okkl v Gef a Kopf u Ha, n.n.bez.	39.79.59↔	Selektive Emb mit Schirmen von sonstigen Gef, sonstige
39.72.10↔	Selektive Embolisation von intrakraniellen Gefäßen, n.n.bez.	39.79.60↔	Selektive Emb m Partikeln von sonstigen Gef, n.n.bez.
39.72.11↔	Selektive Emb von intrakr Gef m Partikeln oder Metasp	39.79.61↔	Selektive Emb mit Partikeln von Gef d oberen Extrem
39.72.12↔	SI Emb v intrkr Gef m emb Flüssigk, ablösb Bllns o Schrmn	39.79.62↔	Selektive Embolisation mit Partikeln der Aorta
39.72.13↔	Sel Emb von intrakr Gef d Stents als FlowDiverter	39.79.63↔	Selektive Emb mit Partikeln d Duct arterios apertus
39.72.14↔	Selektive Emb von intrakr Gef mit adhäsivem Embolisat	39.79.64↔	Selektive Embolisation mit Partikeln von thorakalen Gefäßen
39.72.19↔	Selektive Embolisation von intrakraniellen Gefäßen, sonst	39.79.65↔	Selektive Embolisation mit Partikeln von viszeralen Gefäßen
39.72.20↔	Sel Emb von extrkr Gef d Kopfes und d Halses, n.n.bez.	39.79.66↔	Selektive Embolisation mit Partikeln von abdominalen Gefäßen
39.72.21↔	Sel Emb v extrkr Gef d Kopfes u d Halses m Part o Metasp	39.79.67↔	Selektive Emb mit Partikeln von Gef d unteren Extrem
39.72.22↔	SI Emb v extrkr Gef d Kpfs u d Hlss m emb Flüs, abl Bllns o Sch	39.79.68↔	Selektive Embolisation mit Partikeln von spinalen Gefäßen
39.72.24↔	SI Emb v extrkr Gef d Kpfs u d Hlss m adhäsiv Embolst	39.79.69↔	Selektive Emb m Partikeln von sonstigen Gef, sonstige
39.72.29↔	Sel Emb von extrkr Gef d Kopfes und d Halses, sonstige	39.79.70↔	Kthtrtech Vrschl v A mtt Lsr, snst Gef, n.n.bz.
39.72.30↔	Perkutantransluminale Emb e Gefmi d Mikrok, n.n.bez.	39.79.71↔	Kathetertech Verschluss mitt Laser, an Aa d ob Extrem
39.72.31↔	Perktranslum Emb e Gefmi d Mikrok Verw v ein Mikrkath	39.79.72↔	Kathetertech Verschluss mittels Laser, an der Aorta
39.72.32↔	Perktranslum Emb e Gefmi d Mikrok Verw v 2 Mikrkath	39.79.74↔	Kathetertech Verschluss mitt Laser, an thorakalen Gef
39.72.33↔	Perktranslum Emb e Gefmi d Mikrok Verw v 3 Mikrkath	39.79.75↔	Kathetertech Verschl mitt Laser, an Gef d unt Extrem
39.72.34↔	Perktranslum Emb e Gefmi d Mikrok Verw v 4 Mikrkath	39.79.76↔	Kathetertech Verschluss mitt Laser, an viszeralen Gef

39.79.77↔	Kathetertech Verschluss mittels Laser, an abd Gef	39.79.85↔	Kathetertech Verschl mitt Radiofq an Gef d unt Extrem
39.79.79↔	Kathetertech Verschluss v Aa mitt Laser, sonst Gef, so	39.79.86↔	Kathetertech Verschluss mitt Radiofq an viszeralen Gef
39.79.80↔	Kthtrth Vrschl v Aa mitt Rdiofq snst Gef, n.n.bz.	39.79.87↔	Kathetertech Verschluss mitt Radiofrequenz an abd Gef
39.79.81↔	Kathetertech Verschluss mitt Radiofq an Aa d ob Extrem	39.79.89↔	Kathetertech Verschluss mitt Radiofq an sonst Gef, so
39.79.82↔	Kathetertech Verschluss mitt Radiofrequenz an d Aort	39.79.99↔	So endovask Korr (von Aneur) an sonstigen Gef, so
39.79.84↔	Kathetertech Verschluss mitt Radiofq an thorakalen Gef		

ADRG K03**Eingriffe an der Nebenniere bei bösartiger Neubildung oder Eingriffe an der Hypophyse**

Prozedur in Tabelle K03-2 oder Hauptdiagnose in Tabelle K03-1 und Prozedur in Tabelle K03-3

DRG K03Z**Eingriffe an der Nebenniere bei bösartiger Neubildung oder Eingriffe an der Hypophyse****Hauptdiagnose K03-1**

C74.0	Bösartige Neubildung: Nebennierenrinde	C79.7	Sekundäre bösartige Neubildung der Nebenniere
C74.1	Bösartige Neubildung: Nebennierenmark	D44.1	NB unsich/unbek Verhalt Nebenniere
C74.9	Bösartige Neubildung: Nebenniere, nicht näher bezeichnet		

Prozedur K03-2

07.13.00↔	Biopsie an der Hypophyse, transfrontaler Zugang, n.n.bez.	07.51↔	Exploration im Gebiet des Corpus pineale
07.13.10↔	Gschl [Prkt] [Nd] Biops an d Hypph d trnsfrntln Zg	07.52↔	Inzision am Corpus pineale
07.13.11↔	Offene Biopsie an der Hypophyse durch transfrontalen Zugang	07.53↔	Partielle Exzision des Corpus pineale
07.13.12↔	Stereot Biops an d Hypoph d transfrontalen Zugang	07.54↔	Totale Exzision des Corpus pineale
07.13.99↔	Biopsie an der Hypophyse, transfrontaler Zugang, sonst	07.59↔	Sonstige Operationen am Corpus pineale
07.14.00↔	Biopsie an der Hypophyse, transsphenoidaler Zugang, n.n.bez.	07.61↔	Partielle Exzision der Hypophyse, transfrontaler Zugang
07.14.10↔	Gschl [Prkt] [Nd] Biops an d Hypph d trnssphn Zg	07.62↔	Partielle Exz an der Hypophyse, transsphenoidaler Zugang
07.14.11↔	Offene Biopsie an der Hypophyse durch transsphenoid Zugang	07.63↔	Partielle Exz an d Hypophyse, nicht näher bez Zugang
07.14.12↔	Stereot Biops an d Hypoph d transsphenoidalen Zugang	07.64↔	Totale Exzision der Hypophyse, transfrontaler Zugang
07.14.99↔	Biopsie an der Hypophyse, transsphenoidaler Zugang, sonst	07.65↔	Totale Exzision der Hypophyse, transsphenoidaler Zugang
07.15↔	Biopsie an der Hypophyse, nicht näher bezeichneter Zugang	07.68↔	Totale Exzision der Hypophyse, and näher bez Zugang
07.17.00↔	Biopsie am Corpus pineale, n.n.bez.	07.69↔	Totale Exzision der Hypophyse, nicht näher bez Zugang
07.17.10↔	Geschlossene [perkutane] [Nadel-] Biopsie am Corpus pineale	07.71↔	Exploration der Fossa hypophysialis
07.17.11↔	Offene Biopsie am Corpus pineale	07.72↔	Inzision an der Hypophyse
07.17.12↔	Stereotaktische Biopsie am Corpus pineale	07.79↔	Sonstige Operation an der Hypophyse
07.17.99↔	Biopsie am Corpus pineale, sonstige		

Prozedur K03-3

07.00↔	Exploration im Gebiet der Nebenniere, n.n.bez.	07.43↔	Ligatur von Gefässen der Nebennieren
07.01↔	Einseitige Exploration im Gebiet der Nebenniere	07.44↔	Rekonstruktion an einer Nebenniere
07.02↔	Beidseitige Exploration im Gebiet der Nebenniere	07.45↔	Reimplantation von Gewebe der Nebennieren
07.11↔	Geschlossene [perkutane] [Nadel-] Biopsie an der Nebenniere	07.49↔	Sonstige Operation an e Nebenniere, d Nerven oder Gef
07.12↔	Offene Biopsie an der Nebenniere	92.39.00↔	Sonstige stereotaktische Radiochirurgie, n.n.bez.
07.21↔	Exzision einer Läsion der Nebenniere	92.39.01↔	And Hochvstrth, Stereot Bestr, frakt, zereb, n.n.bez.
07.22.00↔	Einseitige Adrenalectomie, n.n.bez.	92.39.11↔	And Hchvstrth, Streot Bstr, frkt, Extrzr, n.n.bez.
07.22.10↔	Einseitige Adrenalectomie, ohne Ovarrektomie	92.39.20↔	And Hchvstrth, Streot Bstr, frkt: zrb, intmd Rdioth
07.22.11↔	Einseitige Adrenalectomie, mit Ovarrektomie	92.39.21↔	And Hchvstrth, Streot Bstr, frkt: zrb, intmd Bgnbstr (IMAT)
07.22.12↔	Einseitige Adrenalectomie, Rest-Adrenalectomie	92.39.22↔	And Hchvstrth, Streot Bstr, frkt: zrb, bldgst Enst
07.22.99↔	Einseitige Adrenalectomie, sonstige	92.39.29↔	And Hochvstrth, Stereot Bestr, frakt, zerebral, so
07.29↔	Sonstige partielle Adrenalectomie	92.39.30↔	And Hchvstrth, Streot Bstr, frkt: Extrzr, intmd Rdioth
07.3↔	Beidseitige Adrenalectomie	92.39.31↔	And Hchvstrth, Streot Bstr, frkt: Extrzr, intmd Bgnbstr (IMAT)
07.41↔	Inzision an einer Nebenniere	92.39.32↔	And Hchvstrth, Streot Bstr, frkt: Extrzr, bldgst Enst
07.42↔	Durchtrennung von afferenten Nerven der Nebennieren	92.39.39↔	And Hochvstrth, Stereot Bestr, frakt, Extrazer, so

ADRG K04**Große Eingriffe bei Adipositas**

Prozedur in Tabelle K04-1

DRG K04A**Große Eingriffe bei Adipositas mit komplexem Eingriff**

Prozedur in Tabelle K04-2

DRG K04B**Große Eingriffe bei Adipositas ohne komplexen Eingriff****Prozedur K04-1**

42.81.20↔	Enstz u Wchs v e N slbpx Prth(prm Tb)i d Ösphgs,offn chr	44.5x.10↔	Revision e Magenanst nach Billroth I und II Operation
42.81.21↔	Enstz u Wchs v2N slbpx Prth(prm Tb)i d Ösphgs,offn chr	44.5x.20↔	Rev e Magenanst na RouxYOp o m intestinaler Intpos
42.81.22↔	Enstz u Wchs v >2N slbpx Prth(prm Tb)i d Ösphgs,offn chr	44.5x.99↔	Revision einer Magenanastomose, sonstige
42.81.30↔	Etz u Wh v e N slbpx Prt (prm Tb) i d Öspgs, Lsk	44.68.00↔	Laparoskopische Gastroplastik, n.n.bez.
42.81.31↔	Etz u Wh v 2 N slbpx Prt (prm Tb) i d Öspgs, Lsk	44.68.10↔	Laparask Gastropl, Vert Gastropl na Mason, (laparask)
42.81.32↔	Etz u Wh v >2 N slbpx Prt (prm Tb) i d Öspgs, Lsk	44.68.99↔	Laparoskopische Gastroplastik, sonstige
42.81.42↔	Etz u Wh v >2 slbpx Prt (prm Tb) i d Öspgs, edk	44.92↔	Intraoperative Manipulation am Magen
42.81.50↔	Enstz u Wchs e slbpx Prth (prm Tb) i d Ösphgs, offn chr	44.93↔	Einsetzen eines Magenballons
42.81.51↔	Etz u Wh v 2 slbpx Prt (prm Tb) i d Öspgs, off chr	44.95↔	Laparoskopische restriktive Magenoperation
42.81.52↔	Etz u Wh v >2 slbpx Prt (prm Tb) i d Öspgs, off chr	44.96↔	Laparoskopische Revision von restriktiven Magenoperationen
42.81.60↔	Enstz u Wchs e slbpx Prth (prm Tb) i d Ösphgs, lprsk	44.98↔	(Laparosk) Anp von adjustbar Magrestrvorr
42.81.61↔	Enstz u Wchs v 2 slbpx Prth (prm Tb) i d Ösphgs, lprsk	44.99.11↔	Bougierung am Magen, offen chirurgisch
42.81.62↔	Etz u Wh v >2 slbpx Prt (prm Tb) i d Öspgs, Lsk	44.99.12↔	Bougierung am Magen, laparoskopisch
43.0↔	Gastrotomie	44.99.21↔	Endo-Loop und Clippen am Magen, offen chirurgisch
43.42↔	Lokale Exzision von anderer Läsion oder Gewebe am Magen	44.99.22↔	Endo-Loop und Clippen am Magen, laparoskopisch
43.49↔	Sonstige Destruktion von Läsion oder Gewebe am Magen	44.99.31↔	Injektion am Magen, offen chirurgisch
43.89.00↔	Sonstige partielle Gastrektomie, n.n.bez.	44.99.32↔	Injektion am Magen, laparoskopisch
43.89.10↔	Segmentresektion des Magens	44.99.51↔	Einl o Wechsel e Ni selbexp Proth a Mag, offen chir
43.89.20↔	Bipank Diversion des Magens nach Scopinaro, offen chir	44.99.52↔	Einl o Wechsel e Ni selbexp Proth a Mag, laparask
43.89.21↔	Bipank Divers d Magens nach Scopinaro, laparoskopisch	44.99.61↔	Einl o Wechsel e selbexp Proth a Mag, offen chir
43.89.30↔	Bipank Divers d Magens mit DuodenalSwitch, offen chir	44.99.62↔	Einl o Wechsel e selbexp Proth a Mag, laparask
43.89.31↔	Bipank Divers d Magens mit DuodSwitch, laparoskopisch	44.99.71↔	Entfernen einer Prothese aus dem Magen, offen chir
43.89.40↔	Sleeve resection, offen chirurgisch	44.99.72↔	Entfernen einer Prothese aus dem Magen, laparoskopisch
43.89.41↔	Sleeve resection, laparoskopisch	44.99.80↔	Implant und Wechsel e Magenschrittm (inkl. Sonden)
43.89.50↔	DuodSwitch na Sleeve res (Zweiteingriff), offen chir	44.99.81↔	Revision (ohne Wechsel) e Magenschrittm (inkl. Sonden)
43.89.51↔	DuodSwitch na Sleeve res (Zweiteingriff), laparask	44.99.82↔	Entf d Aggregats e Magenschrittmachers (inkl. Sonden)
43.89.90↔	Sonstige atypische partielle Gastrektomie	44.99.91↔	Sonstige Operationen am Pylorus
43.89.99↔	Sonstige partielle Gastrektomie, sonstige	44.99.99↔	Sonstige Magenoperationen, sonstige
44.31↔	Hoher Magen-Bypass	45.90↔	Intestinale Anastomose, n.n.bez.
44.38↔	Laparoskopische Gastroenterostomie	45.91↔	Dünndarm-Dünndarm-Anastomose
44.39↔	Sonstige Gastroenterostomie	45.93↔	Sonstige Dünndarm-Dickdarm-Anastomose
44.5x.00↔	Revision einer Magenanastomose, n.n.bez.	45.95↔	Anastomose zum Anus

Prozedur K04-2

43.89.00↔	Sonstige partielle Gastrektomie, n.n.bez.	43.89.50↔	DuodSwitch na Sleeve res (Zweiteingriff), offen chir
43.89.10↔	Segmentresektion des Magens	43.89.51↔	DuodSwitch na Sleeve res (Zweiteingriff), laparask
43.89.20↔	Bipank Diversion des Magens nach Scopinaro, offen chir	43.89.90↔	Sonstige atypische partielle Gastrektomie
43.89.21↔	Bipank Divers d Magens nach Scopinaro, laparoskopisch	43.89.99↔	Sonstige partielle Gastrektomie, sonstige
43.89.30↔	Bipank Divers d Magens mit DuodenalSwitch, offen chir	44.31↔	Hoher Magen-Bypass
43.89.31↔	Bipank Divers d Magens mit DuodSwitch, laparoskopisch	44.38↔	Laparoskopische Gastroenterostomie
43.89.40↔	Sleeve resection, offen chirurgisch	44.39↔	Sonstige Gastroenterostomie
43.89.41↔	Sleeve resection, laparoskopisch	45.91↔	Dünndarm-Dünndarm-Anastomose

ADRG K06**Eingriffe an Schilddrüse, Nebenschilddrüse und Ductus thyreoglossus**

Mindestens eine Prozedur in Tabelle K06-2

DRG K06A**Eingriffe an Schilddrüse, Nebenschilddrüse und Ductus thyreoglossus, mit Parathyreidektomie oder schweren CC, mit bestimmtem Eingriff oder bei bösartiger Neubildung mit äusserst schweren CC**

Mindestens eine Prozedur in Tabelle K06-3 und (Prozedur in Tabelle K06-4 oder PCCL > 2) und Prozedur in Tabelle K06-5 oder Hauptdiagnose in Tabelle K06-1 und PCCL > 3

DRG K06B**Eingriffe an Schilddrüse, Nebenschilddrüse und Ductus thyreoglossus, mit bestimmtem Eingriff oder bei bösartiger Neubildung**

Prozedur in Tabelle K06-5 oder Hauptdiagnose in Tabelle K06-1

DRG K06C**Eingriffe an Schilddrüse, Nebenschilddrüse und Ductus thyreoglossus, ohne bestimmten Eingriff, ohne bösartige Neubildung**

Hauptdiagnose K06-1

C73 Bösartige Neubildung der Schilddrüse

C75.0 Bösartige Neubildung: Nebenschilddrüse

Prozedur K06-2

06.01↔ Aspiration im Gebiet der Schilddrüse
 06.02↔ Wiedereröffnung einer Wunde im Gebiet der Schilddrüse
 06.09.00↔ Sonstige Inzision im Gebiet der Schilddrüse, n.n.bez.
 06.09.10↔ Sonstige Inzis i Gebiet d Sd: o weitere Massn
 06.09.11↔ Sonstige Inzision im Gebiet der Schilddrüse: Drainage
 06.09.12↔ Sonstige Inzision im Gebiet d Schilddrüse: Exploration
 06.09.99↔ Sonstige Inzision im Gebiet der Schilddrüse, sonstige
 06.12↔ Offene Biopsie an der Schilddrüse
 06.13.00↔ Biopsie an der Nebenschilddrüse, n.n.bez.
 06.13.10↔ Gschl [Prkt] [Nd] Biops an d Nsd oh Steuer dch bldgb Vrf
 06.13.11↔ Gschl [Prkt] [Nd] Biops an d Nsd m Steuer dch bldgb Vrf
 06.13.12↔ Offene Biopsie an der Nebenschilddrüse
 06.13.99↔ Biopsie an der Nebenschilddrüse, sonstige
 06.2x.00↔ Unilaterale Hemithyreoidektomie, n.n.bez.
 06.2x.11↔ Unilaterale Hemithyreoidektomie, ohne Parathyreoidektomie
 06.2x.12↔ Unilaterale Hemithyreoidektomie, mit Parathyreoidektomie
 06.2x.99↔ Sonstige unilaterale Hemithyreoidektomie
 06.31↔ Exzision einer Läsion an der Schilddrüse
 06.39.00↔ Sonstige partielle Thyreoidektomie, n.n.bez.
 06.39.10↔ Exzision eines Schilddrüsen Knotens
 06.39.11↔ Subtot Res d Sd einseitig m Exz e Knotens d Gegenseite
 06.39.12↔ Sbt Rs d Sd einseitig m Hmthyreoidktmie d Ggnseit
 06.39.13↔ Reexploration der Schilddrüse mit partieller Resektion
 06.39.14↔ Partielle Schilddrüsenresektion: Resektion des Isthmus
 06.39.15↔ Subtotale Resektion der Schilddrüse
 06.39.99↔ Sonstige partielle Thyreoidektomie, sonstige
 06.4x.00↔ Vollständige (totale) Thyreoidektomie, n.n.bez.
 06.4x.10↔ Vollständige (totale) Thyreoidektomie ohne Parathyreoidektomie
 06.4x.11↔ Vollständige (totale) Thyreoidektomie mit Parathyreoidektomie
 06.4x.99↔ Vollständige (totale) Thyreoidektomie, sonstige
 06.50.00↔ Substernale Thyreoidektomie, n.n.bez.
 06.50.10↔ Substernale Thyreoidektomie durch Sternotomie
 06.50.99↔ Sonstige substernale Thyreoidektomie
 06.51.00↔ Partielle substernale Thyreoidektomie, n.n.bez.
 06.51.10↔ Partielle substernale Thyreoidektomie durch Sternotomie
 06.51.99↔ Partielle substernale Thyreoidektomie, sonstige
 06.52.00↔ Vollständige substernale Thyreoidektomie, n.n.bez.
 06.52.10↔ Vollständige substernale Thyreoidektomie durch Sternotomie
 06.52.99↔ Vollständige substernale Thyreoidektomie, sonstige
 06.6x.00↔ Exzision einer Thyreoidea lingualis, n.n.bez.
 06.6x.10↔ Exzision einer Thyreoidea lingualis, transoral
 06.6x.11↔ Exz e Thyrid ling Transzerv, oh Res d med Zungenbeines
 06.6x.12↔ Exz e Thyrid ling Transzerv, m Res d med Zungenbeines
 06.6x.99↔ Exzision einer Thyreoidea lingualis, sonstige
 06.7x.00↔ Exzision des Ductus thyroglossus, n.n.bez.
 06.7x.10↔ Exz e median Halsz, ohne Resektion d med Zungenbeines
 06.7x.11↔ Exz e medianen Halsz, m Resektion d med Zungenbeines
 06.7x.12↔ Exz e median Halsf, ohne Resektion d med Zungenbeines
 06.7x.13↔ Exz e medianen Halsf, m Resektion d med Zungenbeines
 06.7x.14↔ Sek Eingr z Exz d Duct thyreogl, m Res d med Zungenb

06.7x.15↔ Sek Eingr z Exz d Duct thyreogl, oh Res d med Zungenb
 06.7x.99↔ Exzision des Ductus thyroglossus, sonstige
 06.81.00↔ Vollständige Parathyreoidektomie, n.n.bez.
 06.81.10↔ Vollständige Parathyreoidektomie, ohne Replantation
 06.81.13↔ Vollständige Parathyekt d Sternotomie, oh Replantation
 06.81.99↔ Vollständige Parathyreoidektomie, sonstige
 06.89.00↔ Partielle Parathyreoidektomie, n.n.bez.
 06.89.11↔ Reexploration mit partieller Parathyreoidektomie
 06.89.13↔ Sonst Op an der Nebenschilddrüse durch Sternotomie
 06.89.99↔ Partielle Parathyreoidektomie, sonstige
 06.91↔ Durchtrennung des Isthmus thyreoideae
 06.92↔ Ligatur von Gefässen der Schilddrüse
 06.93↔ Naht an der Schilddrüse
 06.94↔ Reimplantation von Schilddrüsengewebe
 06.95.00↔ Reimplantation von Nebenschilddrüsengewebe, n.n.bez.
 06.95.10↔ Vollständige Parathyekt, m Replantation, n.n.bez.
 06.95.11↔ Vollständige Parathyreoidektomie, mit Replantation orthotop
 06.95.12↔ Vollständige Parathyreoidektomie, mit Replantation heterotop
 06.95.20↔ Vollst Parathyekt d Sternotomie, m Repl, n.n.bez.
 06.95.21↔ Vollständige Parathyekt d Sternotomie, m Repl orthotop
 06.95.22↔ Vollst Parathyekt d Sternotomie, m Repl heterotop
 06.95.99↔ Reimplantation von Nebenschilddrüsengewebe, sonstige
 06.98.00↔ Sonstige Operationen an der Schilddrüse, n.n.bez.
 06.98.10↔ Plastische Rekonstruktion der Schilddrüse
 06.98.99↔ Sonstige Operationen an der Schilddrüse, sonstige
 06.99.00↔ Sonstige Operationen an der Nebenschilddrüse, n.n.bez.
 06.99.10↔ Plastische Rekonstruktion der Nebenschilddrüse
 06.99.99↔ Sonstige Operationen an der Nebenschilddrüse, sonstige
 07.94↔ Transplantation von Thymusgewebe
 30.4x.00↔ Radikale Laryngektomie, n.n.bez.
 30.4x.10↔ Radikale Laryngektomie, mit Pharyngektomie, oh Rekonstrukt
 30.4x.11↔ Rad Laryekt, m Pharyngekt, Reko m lok Schleimhaut
 30.4x.12↔ Rad Laryekt, m Pharyngekt, Reko m Ni vaskul Tx
 30.4x.13↔ Rad Laryekt, m Pharyngekt, Reko m gestielt reg Lp
 30.4x.14↔ Rad Laryekt, m Pharyngekt, Reko m gestielt Lp
 30.4x.15↔ Rad Laryekt, m Pharyngekt, Reko m fr mikrovaskanast Tx
 30.4x.16↔ Rad Laryekt, m Pharyngekt, Rekonstruktion m fr Darmtr
 30.4x.17↔ Rad Laryekt, m Pharyngekt, Reko m Magenhochzug
 30.4x.19↔ Rad Laryekt, m Pharyngekt, sonstige Rekonstruktion
 30.4x.20↔ Rad Laryekt, m Pharyngekt und Schilddres, oh Reko
 30.4x.21↔ Rd Lrykt, m Phryngkt u Schlddrs, Rk m lk Schleimh
 30.4x.22↔ Rd Lrykt, m Phryngkt u Schlddrs, Rk m N vskl Tx
 30.4x.23↔ Rd Lrykt, m Phryngkt u Schlddrs, Rk m gestielt rg Lp
 30.4x.24↔ Rd Lrykt, m Phryngkt u Schlddrs, Rk m gestielt Lp
 30.4x.25↔ Rd Lrykt, m Phryngkt u Schlddrs, Rk m fr mkrvsknst Tx
 30.4x.26↔ Rd Lrykt, m Phryngkt u Schlddrs, Rk m fr Drmtr
 30.4x.27↔ Rd Lrykt, m Phryngkt u Schlddrs, Rk m Mgnhchzg
 30.4x.29↔ Rad Laryekt, m Pharyngekt und Schilddres, so Reko
 30.4x.99↔ Radikale Laryngektomie, sonstige

Prozedur K06-3

06.01↔ Aspiration im Gebiet der Schilddrüse
 06.02↔ Wiedereröffnung einer Wunde im Gebiet der Schilddrüse
 06.09.00↔ Sonstige Inzision im Gebiet der Schilddrüse, n.n.bez.
 06.09.10↔ Sonstige Inzis i Gebiet d Sd: o weitere Massn
 06.09.11↔ Sonstige Inzision im Gebiet der Schilddrüse: Drainage
 06.09.12↔ Sonstige Inzision im Gebiet d Schilddrüse: Exploration
 06.09.99↔ Sonstige Inzision im Gebiet der Schilddrüse, sonstige
 06.12↔ Offene Biopsie an der Schilddrüse
 06.2x.00↔ Unilaterale Hemithyreoidektomie, n.n.bez.
 06.2x.11↔ Unilaterale Hemithyreoidektomie, ohne Parathyreoidektomie
 06.2x.12↔ Unilaterale Hemithyreoidektomie, mit Parathyreoidektomie

06.2x.99↔ Sonstige unilaterale Hemithyreoidektomie
 06.31↔ Exzision einer Läsion an der Schilddrüse
 06.39.00↔ Sonstige partielle Thyreoidektomie, n.n.bez.
 06.39.10↔ Exzision eines Schilddrüsen Knotens
 06.39.11↔ Subtot Res d Sd einseitig m Exz e Knotens d Gegenseite
 06.39.12↔ Sbt Rs d Sd einseitig m Hmthyreoidktmie d Ggnseit
 06.39.13↔ Reexploration der Schilddrüse mit partieller Resektion
 06.39.14↔ Partielle Schilddrüsenresektion: Resektion des Isthmus
 06.39.15↔ Subtotale Resektion der Schilddrüse
 06.39.99↔ Sonstige partielle Thyreoidektomie, sonstige
 06.4x.00↔ Vollständige (totale) Thyreoidektomie, n.n.bez.

06.4x.10↔	Vollständige (totale) Thyreoidektomie ohne Parathyreoidektomie	06.95.11↔	Vollständige Parathyreoidektomie, mit Replantation orthotop
06.4x.11↔	Vollständige (totale) Thyreoidektomie mit Parathyreoidektomie	06.95.12↔	Vollständige Parathyreoidektomie, mit Replantation heterotop
06.4x.99↔	Vollständige (totale) Thyreoidektomie, sonstige	06.95.20↔	Vollst Parathyekt d Sternotomie, m Repl, n.n.bez.
06.50.00↔	Substernale Thyreoidektomie, n.n.bez.	06.95.21↔	Vollständige Parathyekt d Sternotomie, m Repl orthotop
06.50.10↔	Substernale Thyreoidektomie durch Sternotomie	06.95.22↔	Vollst Parathyekt d Sternotomie, m Repl heterotop
06.50.99↔	Sonstige substernale Thyreoidektomie	06.95.99↔	Reimplantation von Nebenschilddrüsengewebe, sonstige
06.51.00↔	Partielle substernale Thyreoidektomie, n.n.bez.	06.98.00↔	Sonstige Operationen an der Schilddrüse, n.n.bez.
06.51.10↔	Partielle substernale Thyreoidektomie durch Sternotomie	06.98.10↔	Plastische Rekonstruktion der Schilddrüse
06.51.99↔	Partielle substernale Thyreoidektomie, sonstige	06.98.99↔	Sonstige Operationen an der Schilddrüse, sonstige
06.52.00↔	Vollständige substernale Thyreoidektomie, n.n.bez.	07.94↔	Transplantation von Thymusgewebe
06.52.10↔	Vollständige substernale Thyreoidektomie durch Sternotomie	30.4x.00↔	Radikale Laryngektomie, n.n.bez.
06.52.99↔	Vollständige substernale Thyreoidektomie, sonstige	30.4x.10↔	Radikale Laryngektomie, mit Pharyngektomie, oh Rekonstrukt
06.6x.00↔	Exzision einer Thyreoidea linguialis, n.n.bez.	30.4x.11↔	Rad Laryekt, m Pharyngekt, Reko m lok Schleimhaut
06.6x.10↔	Exzision einer Thyreoidea linguialis, transoral	30.4x.12↔	Rad Laryekt, m Pharyngekt, Reko m Ni vaskul Tx
06.6x.11↔	Exz e Thyrid ling Transzerv, oh Res d med Zungenbeines	30.4x.13↔	Rad Laryekt, m Pharyngekt, Reko m gestielt reg Lp
06.6x.12↔	Exz e Thyrid ling Transzerv, m Res d med Zungenbeines	30.4x.14↔	Rad Laryekt, m Pharyngekt, Reko m gestielt Lp
06.6x.99↔	Exzision einer Thyreoidea linguialis, sonstige	30.4x.15↔	Rad Laryekt, m Pharyngekt, Reko m fr mikrovaskanast Tx
06.7x.00↔	Exzision des Ductus thyroglossus, n.n.bez.	30.4x.16↔	Rad Laryekt, m Pharyngekt, Rekonstruktion m fr Darmtr
06.7x.10↔	Exz e median Halsz, ohne Resektion d med Zungenbeines	30.4x.17↔	Rad Laryekt, m Pharyngekt, Reko m Magenhochzug
06.7x.11↔	Exz e medianen Halsz, m Resektion d med Zungenbeines	30.4x.19↔	Rad Laryekt, m Pharyngekt, sonstige Rekonstruktion
06.7x.12↔	Exz e median Halsz, ohne Resektion d med Zungenbeines	30.4x.20↔	Rad Laryekt, m Pharyngekt und Schilddres, oh Reko
06.7x.13↔	Exz e medianen Halsz, m Resektion d med Zungenbeines	30.4x.21↔	Rd Lrykt, m Phryngkt u Schlddrs, Rk m lk Schleimh
06.7x.14↔	Sek Eingr z Exz d Duct thyreogl, m Res d med Zungen	30.4x.22↔	Rd Lrykt, m Phryngkt u Schlddrs, Rk m N vskl Tx
06.7x.15↔	Sek Eingr z Exz d Duct thyreogl, oh Res d med Zungen	30.4x.23↔	Rd Lrykt, m Phryngkt u Schlddrs, Rk m gstielt rg Lp
06.7x.99↔	Exzision des Ductus thyroglossus, sonstige	30.4x.24↔	Rd Lrykt, m Phryngkt u Schlddrs, Rk m gstielt Lp
06.91↔	Durchtrennung des Isthmus thyreoideae	30.4x.25↔	Rd Lrykt, m Phryngkt u Schlddrs, Rk m fr mkrvsknst Tx
06.92↔	Ligatur von Gefässen der Schilddrüse	30.4x.26↔	Rd Lrykt, m Phryngkt u Schlddrs, Rk m fr Drmtr
06.93↔	Naht an der Schilddrüse	30.4x.27↔	Rd Lrykt, m Phryngkt u Schlddrs, Rk m Mgnhchzg
06.94↔	Reimplantation von Schilddrüsengewebe	30.4x.29↔	Rad Laryekt, m Pharyngekt und Schilddres, so Reko
06.95.00↔	Reimplantation von Nebenschilddrüsengewebe, n.n.bez.	30.4x.99↔	Radikale Laryngektomie, sonstige
06.95.10↔	Vollständige Parathyekt, m Replantation, n.n.bez.		

Prozedur K06-4

06.81.00↔	Vollständige Parathyreoidektomie, n.n.bez.	06.89.00↔	Partielle Parathyreoidektomie, n.n.bez.
06.81.10↔	Vollständige Parathyreoidektomie, ohne Replantation	06.89.11↔	Reexploration mit partieller Parathyreoidektomie
06.81.13↔	Vollständige Parathyekt d Sternotomie, oh Replantation	06.89.13↔	Sonst Op an der Nebenschilddrüse durch Sternotomie
06.81.99↔	Vollständige Parathyreoidektomie, sonstige	06.89.99↔	Partielle Parathyreoidektomie, sonstige

Prozedur K06-5

06.4x.00↔	Vollständige (totale) Thyreoidektomie, n.n.bez.	30.4x.12↔	Rad Laryekt, m Pharyngekt, Reko m Ni vaskul Tx
06.4x.10↔	Vollständige (totale) Thyreoidektomie ohne Parathyreoidektomie	30.4x.13↔	Rad Laryekt, m Pharyngekt, Reko m gestielt reg Lp
06.4x.11↔	Vollständige (totale) Thyreoidektomie mit Parathyreoidektomie	30.4x.14↔	Rad Laryekt, m Pharyngekt, Reko m gestielt Lp
06.4x.99↔	Vollständige (totale) Thyreoidektomie, sonstige	30.4x.15↔	Rad Laryekt, m Pharyngekt, Reko m fr mikrovaskanast Tx
06.51.00↔	Partielle substernale Thyreoidektomie, n.n.bez.	30.4x.16↔	Rad Laryekt, m Pharyngekt, Rekonstruktion m fr Darmtr
06.51.10↔	Partielle substernale Thyreoidektomie durch Sternotomie	30.4x.17↔	Rad Laryekt, m Pharyngekt, Reko m Magenhochzug
06.51.99↔	Partielle substernale Thyreoidektomie, sonstige	30.4x.19↔	Rad Laryekt, m Pharyngekt, sonstige Rekonstruktion
06.52.00↔	Vollständige substernale Thyreoidektomie, n.n.bez.	30.4x.20↔	Rad Laryekt, m Pharyngekt und Schilddres, oh Reko
06.52.10↔	Vollständige substernale Thyreoidektomie durch Sternotomie	30.4x.21↔	Rd Lrykt, m Phryngkt u Schlddrs, Rk m lk Schleimh
06.52.99↔	Vollständige substernale Thyreoidektomie, sonstige	30.4x.22↔	Rd Lrykt, m Phryngkt u Schlddrs, Rk m N vskl Tx
06.81.00↔	Vollständige Parathyreoidektomie, n.n.bez.	30.4x.23↔	Rd Lrykt, m Phryngkt u Schlddrs, Rk m gstielt rg Lp
06.81.10↔	Vollständige Parathyreoidektomie, ohne Replantation	30.4x.24↔	Rd Lrykt, m Phryngkt u Schlddrs, Rk m gstielt Lp
06.81.13↔	Vollständige Parathyekt d Sternotomie, oh Replantation	30.4x.25↔	Rd Lrykt, m Phryngkt u Schlddrs, Rk m fr mkrvsknst Tx
06.81.99↔	Vollständige Parathyreoidektomie, sonstige	30.4x.26↔	Rd Lrykt, m Phryngkt u Schlddrs, Rk m fr Drmtr
30.4x.00↔	Radikale Laryngektomie, n.n.bez.	30.4x.27↔	Rd Lrykt, m Phryngkt u Schlddrs, Rk m Mgnhchzg
30.4x.10↔	Radikale Laryngektomie, mit Pharyngektomie, oh Rekonstrukt	30.4x.29↔	Rad Laryekt, m Pharyngekt und Schilddres, so Reko
30.4x.11↔	Rad Laryekt, m Pharyngekt, Reko m lok Schleimhaut	30.4x.99↔	Radikale Laryngektomie, sonstige

ADRG K07**Andere Eingriffe bei Adipositas**

Prozedur in Tabelle K07-1

DRG K07Z**Andere Eingriffe bei Adipositas**

Prozedur K07-1

44.94↔	Entfernen eines Magenballons	86.83.14↔	Gewebereduktionsplastik an Hand
44.97↔	Laparosk Entf von Vorrichtung(en) e Magenrestriktion	86.83.15↔	Gewebereduktionsplastik an der Bauchregion
85.31↔	Einseitige Mammareduktionsplastik	86.83.16↔	Gewebereduktionsplastik an d Leist u Genreg o a Gesäß
85.32↔	Beidseitige Mammareduktionsplastik	86.83.17↔	Gewebereduktionsplastik an der unteren Extremität
86.83.00↔	Gewebereduktionsplastik, n.n.bez.	86.83.19↔	Gewebereduktionsplastik an anderer Lokalisation
86.83.13↔	Gewebereduktionsplastik an Unterarm	86.83.99↔	Gewebereduktionsplastik, sonstige

ADRG K09**Andere Prozeduren bei endokrinen, Ernährungs- und Stoffwechselkrankheiten**

Mindestens eine Prozedur in Tabelle K09-1

DRG K09A**Andere Prozeduren bei endokrinen, Ernährungs- und Stoffwechselkrankheiten, Alter < 10 Jahre oder äußerst schwere CC**

Alter < 10 Jahre oder PCCL > 3

DRG K09B**Andere Prozeduren bei endokrinen, Ernährungs- und Stoffwechselkrankheiten, Alter > 9 Jahre, ohne äußerst schwere CC****Prozedur K09-1**

00.55.00↔	Enstz v prph Gfstnt(s) m MdFreistzng, n.n.bz.	07.91↔	Exploration im Gebiet des Thymus
00.55.11↔	Eins v prph Gfstnt m MdFreistzng,drug el übl Stnt>10cm	07.92↔	Sonstige Inzision am Thymus
00.55.99↔	Einsetz von periph Gefstent(s) m MedFreisetzung, So	07.93↔	Plastische Rekonstruktion am Thymus
00.63↔	Perkutanes Einsetzen von Stent(s) an A. carotis	07.95↔	Thorakoskopische Inzision am Thymus
00.64↔	Prkt Enstz v Stnt(s) an snst präzrbr (xtr) A	07.98↔	Sonstige und Ni näh bez thorakoskopische Op a Thymus
00.65.00↔	Prkt Enstz v snst(n) intrkr vsk Stnt(s), n.n.bz.	07.99↔	Sonst und nicht näher bezeichnete Operationen am Thymus
00.65.11↔	Prkt trnsmnlis Enstz v intrkr vsk Mkrstnts	08.21↔	Exzision eines Chalazions
00.65.99↔	Perkut Einsetz v sonst(n) intrkr vask Stent(s), So	08.22.00↔	Exzision e anderen kleineren Läsion am Augenlid, n.n.bez.
00.67.00↔	Perkutanes Einsetzen von zentralen Gefässstent(s), n.n.bez.	08.22.10↔	Exz e and klein Läs a Lid, Ni hist kontr (mikrog Chir)
00.67.10↔	Perkutanes Einsetzen von Gefässstent(s) in die V. cava	08.22.11↔	Exz e and klein Läs a Lid, hist kontr (mikrog Chir)
00.67.20↔	Perkutanes Einsetzen von Gefässstent(s) in die V. porta	08.22.99↔	Exzision einer anderen kleineren Läsion am Augenlid, sonst
00.67.99↔	Perkutanes Einsetzen von zentralen Gefässstent(s), sonst	08.23.00↔	Exz e gröss Läs a Augenlid, nicht durchgeh, n.n.bez.
00.70↔	Rev e Hüftendoproth, sowohl azetab als auch fem Komp	08.23.10↔	Exz e gröss Läs a Ld, N drchgh, N hst kntr (mkrgr Chr)
00.71↔	Revision einer Hüftendoprothese, azetabuläre Komponente	08.23.11↔	Exz e gröss Läs a Ld, N drchgh, hst kntr (mkrgr Chr)
00.72↔	Revision einer Hüftendoprothese, femorale Komponente	08.23.99↔	Exz e gröss Läs a Augenlid, nicht durchgeh, sonstige
00.73↔	Rev von Hüftproth, nur azetab Liner u / o nur Femkopf	08.24.00↔	Exz e gröss Läsion a Augenlid, perforierend, n.n.bez.
00.85↔	Ersatz der Oberfläche Hüftgelenk total	08.24.10↔	Exz e gröss Läs a Ld, prf, n hst kntr (mkrgr Chr)
00.86↔	Ersatz der Oberfläche Hüftgelenk, partiell, Femurkopf	08.24.11↔	Exz e gröss Läs a Lid, perf, hist kontr (mikrog Chir)
00.87↔	Ersatz der Oberfläche Hüftgelenk, partiell, Azetabulum	08.24.99↔	Exz e gröss Läsion a Augenlid, perforierend, sonstige
01.14.00↔	Offene Biopsie am Gehirn, n.n.bez.	08.43↔	Behebung von Entropium oder Ektropium d Keilresektion
01.14.10↔	Stereotaktische offene Biopsie am Gehirn	08.44.00↔	Behebung von Entropium o Ektropium durch Lidplastik, n.n.bez.
01.14.99↔	Offene Biopsie am Gehirn, sonstige	08.44.10↔	Bhb v Entrp o Ektrp d Ldplst, hr Vrkr d Agnlids
01.15↔	Biopsie am Schädel	08.44.99↔	Sonst Behebung von Entropium o Ektropium durch Lidplastik
01.21↔	Inzision und Drainage an den kranialen Sinus	08.61.00↔	Plast Reko d Lids m Hautappen o Tx, n.n.bez.
04.43.00↔	Entlastung am Karpaltunnel, n.n.bez.	08.61.10↔	Plastische Rekonstruktion des Augenlids mit Hautlappen
04.43.10↔	Entlastung am Karpaltunnel, endoskopisch	08.61.11↔	Plastische Rekonstruktion des Augenlids mit Hauttransplantat
04.43.99↔	Entlastung am Karpaltunnel, sonstige	08.61.99↔	Sonstige Plast Reko d Lids m Hautlap o transplantat
04.49.00↔	So Dekompr o Lös v Adhäs an periph N o Gangl, n.n.bez.	08.62↔	Plast Reko d Lids m Schleimhautlappen o transplantat
04.49.10↔	Sonstige Dekompr oder Lös von Adhäs a Plexus brachia	08.63↔	Plastische Rekonstruktion d Augenlids mit Haarfollltx
04.49.11↔	Sonstige Dekompr oder Lös von Adhäs an Nn d Schulter	08.64↔	Plast Rekonstruktion d Lids m tarsokonjunktivalem Lp
04.49.12↔	Sonstige Dekompr oder Lös von Adhäs an Nerven d Armes	08.69.00↔	So Plast Reko d Lids m Lp o Transplantaten, n.n.bez.
04.49.13↔	Sonstige Dekompr oder Lös von Adhäs an Nerven d Hand	08.69.10↔	Plastische Rekonstruktion des Augenlids mit Knorpel
04.49.14↔	S Dkmp r o Lös v Adhäs a Plxs lmbasc, Leist u Bcknb	08.69.11↔	Plastische Rekonstruktion d Lids mit allopl Material
04.49.15↔	Sonstige Dekompr oder Lös von Adhäs an Nn d Beines	08.69.12↔	Plast Reko d Lids m Verschiebe u Rotationspl d Lides
04.49.16↔	Sonstige Dekompr oder Lös von Adhäs an Nerven d Fußes	08.69.13↔	Plast Rekonstruktion des Augenlids mit Oberlidverlängerung
04.49.99↔	S Dkmp r o Lös v Adhäs an snst prph Nn o Gngl, so	08.69.19↔	Plast Reko d Lids m sonstigem Lp o Transplantaten
07.16.00↔	Biopsie am Thymus, n.n.bez.	08.69.99↔	So Plast Reko d Lids m Lp o Transplantaten, so
07.16.10↔	Geschlossene [perkutane] [Nadel-] Biopsie am Thymus	08.86↔	Rhytidektomie am Unterlid
07.16.11↔	Offene Biopsie am Thymus	08.87↔	Rhytidektomie am Oberlid
07.16.99↔	Biopsie am Thymus, sonstige	12.51↔	Goniopunktion ohne Goniotomie
07.80↔	Thymektomie, n.n.bez.	12.54↔	Trabekulotomie ab externo
07.81↔	Sonstige partielle Exzision am Thymus	12.55↔	Zyklodialyse
07.82↔	Sonstige totale Exzision des Thymus	12.59.00↔	Sonst Erleichterung der intraokulären Zirkulation, n.n.bez.
07.83↔	Thorakoskopische partielle Exzision am Thymus	12.59.10↔	Erleicht d intraokl Zklt d Trbkplstik o Gnioplstk
07.84↔	Thorakoskopische totale Exzision des Thymus	12.59.11↔	Erleicht d intraokl Zklt d Aspr u Kürttg a Trblwrk

12.59.99↔	Sonst Erleichterung der intraokulären Zirkulation, sonst	15.21.11↔	Verlängerf an e einz äusseren schrägen Augmsk
12.61.00↔	Trepanation der Sklera mit Iridektomie, n.n.bez.	15.21.99↔	Sonst Verlängerungsverfahren an e äusseren Augenmuskel
12.61.10↔	Gedeckte Trepanation der Sklera mit Iridektomie	15.22.00↔	Verkürzungsverfahren an äusseren Augenmuskeln, n.n.bez.
12.61.11↔	Nicht gedeckte Trepanation der Sklera mit Iridektomie	15.22.10↔	Verkürzungsverfahren an e einz äusseren geraden Augmsk
12.61.99↔	Sonstige Trepanation der Sklera mit Iridektomie	15.22.11↔	Verkürf an e einz äusseren schrägen Augmsk
12.64.00↔	Trabekulektomie ab externo, n.n.bez.	15.22.99↔	Sonstige Verkürzungsverfahren an äusseren Augenmuskeln
12.64.10↔	Gedeckte Trabekulektomie ab externo	15.3x.00↔	Op an 2 o mhr ässrn Agmsk m tmp Ablös v Agpf, n.n.bz.
12.64.11↔	Nicht gedeckte Trabekulektomie ab externo	15.3x.10↔	Op an 2 ger Augmsk m temporärer Ablös vom Augapf
12.64.99↔	Sonstige Trabekulektomie ab externo	15.3x.11↔	Op an min 3 schrägen Augmsk m temp Ablös vom Augapf
12.71↔	Zyklodiathermie	15.3x.12↔	Op an mn 2 gr u mn 2 schrägn Agmsk m tmp Ablös v Agpf
12.72↔	Zyklokryotherapie	15.3x.20↔	Myopexie an 2 ger Augmsk m temporärer Ablös vom Augapf
12.73↔	Zyklophotokoagulation	15.3x.21↔	Myp min 2gr Agm m Op an mn1w Agmsk m tmp Ablös v Agpf
12.74↔	Verkleinerung des Corpus ciliare, n.n.bez.	15.3x.99↔	S Op an 2 o mhr ässrn Agmsk m tmp Ablös v Agpf
12.79.00↔	Sonstige Glaukomoperationen, n.n.bez.	15.4x.00↔	Op an 2 o mhr ässrn Agmsk oh tmp Ablös v Agpf, n.n.bz.
12.79.10↔	Viskokanalostomie bei Glaukom	15.4x.10↔	Op an 2 ger Augmsk oh temporäre Ablös von Augapf
12.79.11↔	Tiefe Sklerrektomie bei Glaukom	15.4x.11↔	Op an min 3 schrägen Augmsk oh temp Ablös von Augapf
12.79.20↔	Implantation eines Glaukom Drainage Implantates	15.4x.12↔	S Op an mn2gr u mn2schrägn Agmsk oh tmp Ablös v Agpf
12.79.99↔	Sonstige Glaukomoperationen, sonstige	15.4x.20↔	Myop an 2 ger Augmsk ohne temporäre Ablös von Augapf
13.11↔	Intrakapsuläre Extrakt d Linse d inf temporalen Zugang	15.4x.21↔	Myp min 2gr Agm m Op min1w Agmsk oh tmp Ablös v Agpf
13.19↔	Sonstige intrakapsuläre Extraktion der Linse	15.4x.99↔	Op an 2 o mhr ässrn Agmsk oh tmp Ablös v Agpf, S
13.2↔	Extrakaps Extrakt d Linse d lineares Extrakverf	15.6↔	Revision einer Operation an den äusseren Augenmuskeln
13.3↔	Extrakaps Extrakt d Lins d einf Aspir (u Irrig) Verf	16.01↔	Orbitotomie mit Knochenlappen
13.41↔	Phakoemulsifikation und Aspiration eines Katarakts	16.02↔	Orbitotomie mit Einsetzen eines orbitalen Implantats
13.42↔	Mech Phakofragm und Aspir e Katarakt d post Zugang	16.09↔	Sonstige Orbitotomie
13.43↔	Mech Phakofragmentation und And Aspir e Katarakt	16.63↔	Revision einer E nukleationstasche mit Transplantat
13.51↔	Extrakaps Extrakt d Linse d inf temporalen Zugang	16.64↔	Sonstige Revision einer E nukleationstasche
13.59↔	Sonstige extrakapsuläre Extraktion der Linse	16.66↔	Sonstige Revision einer Exenterationshöhle
13.69↔	Sonstige Kataraktextraktion	16.89↔	Sonst Versorgung einer Verletzung von Orbita oder Augapfel
13.8↔	Entfernen einer Intraokularlinse	16.92↔	Exzision einer Orbitaläsion
14.41↔	Sklera-Cerclage mit Plombe	16.99↔	Sonstige Operationen am Augapfel
14.49↔	Sonstige Sklera-Cerclage	18.21.00↔	Exz e präaur Fistel o e präaur Sinus, n.n.bez.
14.6x.00↔	Entf von chir impl Mat aus d hint Augkam, n.n.bez.	18.21.10↔	Exz e präaur Fistel o e präaur Sinus, n hist kontr
14.6x.10↔	Revision und Wechsel einer Sklera-Cerclage	18.21.11↔	Exz e präaur Fistel o e präaur Sinus, hist kontr
14.6x.20↔	Entfernung einer Sklera-Cerclage	18.21.99↔	Exz e präaur Fistel o e präaur Sinus, sonstige
14.6x.99↔	Entf von chir impl Mat aus d hint Augkam, sonstige	18.29.00↔	Exz oder Destr e and Läsion a äusseren Ohr, n.n.bez.
14.71.00↔	Entfernen des Glaskörpers (anteriöer Zugang), n.n.bez.	18.29.01↔	Destr e Läsion a äusseren Ohr oder im äusseren Gehörg
14.71.10↔	Vordere Vitrektomie über Pars plana	18.29.10↔	Exz e and Läs a ässrn Ohr o i ässrn Ghörg, N hst kntr
14.71.19↔	Sonstige Vitrektomie über Pars plana	18.29.11↔	Exz e and Läs a ässrn Ohr o i ässrn Ghörg, hst kntr
14.71.99↔	Entfernen des Glaskörpers (anteriöer Zugang), sonstige	18.29.99↔	Exz oder Destr e and Läsion a äusseren Ohr, sonstige
14.73.00↔	Mechanische Vitrektomie (anteriöer Zugang), n.n.bez.	18.31.00↔	Radikale Exzision einer Läsion am äusseren Ohr, n.n.bez.
14.73.10↔	Mech Vitrekt (anteriöer Zugang), ParsplanaVitrekt	18.31.10↔	Rd Exz Läs a äus Ohr o i äus Ghörg o Prt Rs d Ohrm,N hst kntr
14.73.19↔	Mechanische Vitrektomie durch sonstn anteriöen Zugang	18.31.11↔	Rd Exz Läs a äus Ohr o i äus Ghörg o Prt Rs d Ohrm,hst kntr
14.73.99↔	Mechanische Vitrektomie (anteriöer Zugang), sonstige	18.31.19↔	Radikale Exzision einer Läsion am äusseren Ohr, sonst
14.79↔	Sonstige Operationen am Glaskörper	18.39.00↔	Sonstige Exzision am äusseren Ohr, n.n.bez.
15.11.00↔	Rücklagerung eines äusseren Augenmuskels, n.n.bez.	18.39.10↔	Resektion d Ohrmuschel, total, nicht hist kontrolliert
15.11.10↔	Rücklagerung eines äusseren geraden Augenmuskels	18.39.11↔	Resektion der Ohrmuschel: total, histographisch kontrolliert
15.11.11↔	Rücklagerung eines äusseren schrägen Augenmuskels	18.39.19↔	Sonstige Resektion der Ohrmuschel, sonstige
15.11.99↔	Sonstige Rücklagerung eines äusseren Augenmuskels	18.39.99↔	Sonstige Exzision am äusseren Ohr, sonstige
15.12.00↔	Vorverlagerung von einem äusseren Augenmuskel, n.n.bez.	21.32.00↔	Exz und lokale Destr e and Läsion an d Nase, n.n.bez.
15.12.10↔	Vorverlagerung von einem äusseren geraden Augenmuskel	21.32.10↔	Exz und Lok Destr e and Läs an d Nas, nicht hist kontr
15.12.11↔	Vorverlagerung von einem äusseren schrägen Augenmuskel	21.32.11↔	Exz und lokale Destr e and Läs an d Nase, hist kontr
15.12.99↔	Sonstige Vorverlagerung von einem äusseren Augenmuskel	21.32.99↔	Exz und lokale Destr e and Läsion an d Nase, sonstige
15.13.00↔	Resektion von einem äusseren Augenmuskel, n.n.bez.	21.4x.00↔	Resektion der Nase, n.n.bez.
15.13.10↔	Resektion von e äusseren Augmsk, an e geraden Augmsk	21.4x.10↔	Resektion der Nase, partiell, nicht histographisch kontrolliert
15.13.11↔	Resektion von e äusseren Augmsk, an e schrägen Augmsk	21.4x.11↔	Resektion der Nase, partiell, histographisch kontrolliert
15.13.99↔	Sonstige Resektion von einem äusseren Augenmuskel	21.4x.20↔	Resektion der Nase, subtotal, nicht histographisch kontrolliert
15.19.00↔	S Op an e ässrn Agmsk m tmp Ablös v Agpf, n.n.bz.	21.4x.21↔	Resektion der Nase, subtotal, histographisch kontrolliert
15.19.10↔	Verstärkende Eingriffe an Augenmuskeln, n.n.bez.	21.4x.30↔	Resektion der Nase, total, nicht histographisch kontrolliert
15.19.11↔	Verstärkende Eingriffe an einem geraden Augenmuskel	21.4x.31↔	Resektion der Nase, total, histographisch kontrolliert
15.19.12↔	Verstärkende Eingriffe an einem schrägen Augenmuskel	21.4x.99↔	Sonstige Resektion der Nase
15.19.19↔	Sonstige Verstärkende Eingriffe an Augenmuskeln	30.4x.00↔	Radikale Laryngektomie, n.n.bez.
15.19.20↔	Schwächende Eingriffe an Augenmuskeln, n.n.bez.	30.4x.10↔	Radikale Laryngektomie, mit Pharyngektomie, oh Rekonstrukt
15.19.21↔	Schwächende Eingriffe an einem geraden Augenmuskeln	30.4x.11↔	Rad Laryekt, m Pharyngekt, Reko m lok Schleimhaut
15.19.22↔	Schwächende Eingriffe an einem schrägen Augenmuskeln	30.4x.12↔	Rad Laryekt, m Pharyngekt, Reko m Ni vaskul Tx
15.19.29↔	Sonstige Schwächende Eingriffe an Augenmuskeln	30.4x.13↔	Rad Laryekt, m Pharyngekt, Reko m gestielt reg Lp
15.19.30↔	Myopexie an geraden Augenmuskeln	30.4x.14↔	Rad Laryekt, m Pharyngekt, Reko m gestielt Lp
15.19.40↔	Chirurgie der Abrollstrecke	30.4x.15↔	Rad Laryekt, m Pharyngekt, Reko m fr mikrovaskanast Tx
15.19.99↔	So Op an e äusseren Augmsk m temp Ablös vom Augapf, so	30.4x.16↔	Rad Laryekt, m Pharyngekt, Rekonstruktion m fr Darmtr
15.21.00↔	Verlängerungsverfahren an e äusseren Augenmuskel, n.n.bez.	30.4x.17↔	Rad Laryekt, m Pharyngekt, Reko m Magenhochzug
15.21.10↔	Verlängerungsverfahren an e einz äusseren ger Augmsk	30.4x.19↔	Rad Laryekt, m Pharyngekt, sonstige Rekonstruktion

30.4x.20↔	Rad Laryekt, m Pharyngekt und Schilddres, oh Reko	38.06.14↔	Inzision der A. lienalis
30.4x.21↔	Rd Lrykt, m Phryngkt u Schlddrs, Rk m lk Schleimh	38.06.15↔	Inzision der A. renalis
30.4x.22↔	Rd Lrykt, m Phryngkt u Schlddrs, Rk m N vskl Tx	38.06.16↔	Inzision der A. mesenterialis
30.4x.23↔	Rd Lrykt, m Phryngkt u Schlddrs, Rk m gstielt rg Lp	38.06.17↔	Inzision der A. lumbalis
30.4x.24↔	Rd Lrykt, m Phryngkt u Schlddrs, Rk m gstielt Lp	38.06.18↔	Inzision der A. iliaca
30.4x.25↔	Rd Lrykt, m Phryngkt u Schlddrs, Rk m fr mkrvsknst Tx	38.06.19↔	Inzision von viszeralen Arterien, sonstige
30.4x.26↔	Rd Lrykt, m Phryngkt u Schlddrs, Rk m fr Dmtr	38.06.99↔	Inzision von abdominalen Arterien, sonstige
30.4x.27↔	Rd Lrykt, m Phryngkt u Schlddrs, Rk m Mgnhchzg	38.08.00↔	Inzision von Arterien der unteren Extremität, n.n.bez.
30.4x.29↔	Rad Laryekt, m Pharyngekt und Schilddres, so Reko	38.08.10↔	Inzision der A. femoralis (communis) (superficialis)
30.4x.99↔	Radikale Laryngektomie, sonstige	38.08.11↔	Inzision der A. profunda femoris
33.33↔	Pneumoperitoneum für Lungenkollaps	38.08.12↔	Inzision der A. poplitea
34.03↔	Rethorakotomie	38.08.99↔	Inzision von Arterien der unteren Extremität, sonstige
34.1↔	Inzision des Mediastinums	38.10↔	Endarterektomie, Lokalisation n.n.bez.
34.23.00↔	Biopsie an der Brustwand, n.n.bez.	38.11↔	Endarterektomie von intrakraniellen Gefässen
34.23.10↔	Geschlossene (Nadel-) Biopsie an der Brustwand	38.12↔	Endarterektomie von anderen Gefässen an Kopf und Hals
34.23.20↔	Offene Biopsie an der Brustwand	38.13↔	Endarterektomie von Gefässen der oberen Extremität
34.23.99↔	Biopsie an der Brustwand, sonstige	38.16.00↔	Endarterektomie von abdominalen Arterien, n.n.bez.
34.26↔	Offene Biopsie am Mediastinum	38.16.10↔	Endarterektomie von viszeralen Arterien, n.n.bez.
34.3x.00↔	Exz oder Destr von Läs oder Gew d Mdst, n.n.bez.	38.16.11↔	Endarterektomie des Truncus coeliacus
34.3x.10↔	Exzision von Läsion oder Gewebe des Mediastinums	38.16.12↔	Endarterektomie der A. gastrica
34.3x.20↔	Resektion von Läsion oder Gewebe des Mediastinums, n.n.bez.	38.16.13↔	Endarterektomie der A. hepatica
34.3x.21↔	Res von Läs o Gew d Mdst, oh Res an mediast Organen	38.16.14↔	Endarterektomie der A. lienalis
34.3x.22↔	Rs v Läs o Gw d Mdst, m Lngns o Brstwndteilrsktion	38.16.15↔	Endarterektomie der A. renalis
34.3x.23↔	Resektion von Läs o Gew d Mdst, m Perikardtres	38.16.16↔	Endarterektomie der A. mesenterialis
34.3x.24↔	Resektion von Läs o Gew d Mdst, m prothetischem GefErs	38.16.17↔	Endarterektomie der A. lumbalis
34.3x.25↔	Resektion von Läs o Gew d Mdst, m Lungenres und GefErs	38.16.18↔	Endarterektomie der A. iliaca
34.3x.26↔	Res von Läs o Gew d Mdst, m Lungenres und Perikardtres	38.16.19↔	Endarterektomie von viszeralen Arterien, sonstige
34.3x.27↔	Res von Läs o Gew d Mdst, m Perikardtres und GefErs	38.16.99↔	Endarterektomie von abdominalen Arterien, sonstige
34.3x.28↔	Rs v Läs o Gw d Mdst, m Lngn u Prkrdtrs u GfErs	38.18.00↔	Endarterektomie von Gefässen der unteren Extremität, n.n.bez.
34.3x.29↔	Resektion von Läsion oder Gewebe des Mediastinums, sonst	38.18.10↔	Endarterektomie der A. femoralis (communis) (superficialis)
34.3x.30↔	Destruktion von Läsion oder Gewebe des Mediastinums	38.18.11↔	Endarterektomie der A. profunda femoris
34.3x.99↔	Exz oder Destr von Läs oder Gew d Mdst, sonstige	38.18.12↔	Endarterektomie der A. poplitea
34.4x.00↔	Exzision oder Destr einer Läsion an d Bruw, n.n.bez.	38.18.99↔	Endarterektomie von Gefässen der unteren Extremität, sonst
34.4x.10↔	Exzision einer Läsion an der Brustwand	38.21↔	Biopsie eines Blutgefässes
34.4x.20↔	Teilresektion einer Läsion an der Brustwand, n.n.bez.	38.51↔	Ligatur und Stripping von intrakraniellen Varizen
34.4x.21↔	Teilresektion e Läsion an der Brustwand, ohne Rekonstruktion	38.63.00↔	Sonst Exzision von Gefässen der oberen Extremität, n.n.bez.
34.4x.22↔	Teilresektion e Läsion an der Brustwand, mit Rekonstruktion	38.63.10↔	Sonst Exzision von Arterien der oberen Extremität, n.n.bez.
34.4x.30↔	Rs e Läs an d Brw, kompltt Rs d Strnms, n.n.bz.	38.63.11↔	Sonstige Exzision von Arterien der Hand
34.4x.31↔	Res e Läs an d Bruw, komplette Res d Sternums, oh Reko	38.63.19↔	Sonst Exzision von Arterien der oberen Extremität, sonst
34.4x.32↔	Res e Läs an d Bruw, komplette Res d Sternums, m Reko	38.63.20↔	Sonst Exzision von Venen der oberen Extremität, n.n.bez.
34.4x.40↔	Destruktion einer Läsion an der Brustwand	38.63.21↔	Sonst Exzision von tiefen Venen der oberen Extremität
34.4x.99↔	Exzision oder Destr einer Läsion an d Bruw, sonstige	38.63.29↔	Sonst Exzision von Venen der oberen Extremität, sonst
34.85↔	Implantation eines Zwerchfellschrittmachers	38.63.99↔	Sonst Exzision von Gefässen der oberen Extremität, sonst
34.89.00↔	Sonstige Operationen am Zwerchfell, n.n.bez.	38.66.00↔	Sonstige Exzision von abdominalen Arterien, n.n.bez.
34.89.10↔	Sonstige Op a Zwerchfell, Inzis (Zwerchfellsplattung)	38.66.10↔	Sonstige Exzision von viszeralen Arterien, n.n.bez.
34.89.99↔	Sonstige Operationen am Zwerchfell, sonstige	38.66.11↔	Sonstige Exzision des Truncus coeliacus
38.01↔	Inzision von intrakraniellen Gefässen	38.66.12↔	Sonstige Exzision der A. gastrica
38.02.00↔	Inzision von anderen Gefässen an Kopf und Hals, n.n.bez.	38.66.13↔	Sonstige Exzision der A. hepatica
38.02.10↔	Inzision von extrakraniellen Arterien an Kopf und Hals	38.66.14↔	Sonstige Exzision der A. lienalis
38.02.20↔	Inzision von extrakraniellen Venen an Kopf u Hals, n.n.bez.	38.66.15↔	Sonstige Exzision der A. renalis
38.02.21↔	Inzision der V. jugularis (externa) (interna)	38.66.16↔	Sonstige Exzision der A. mesenterialis
38.02.28↔	Inzis von sonstigen tiefen extrk Venen an Kopf und Ha	38.66.17↔	Sonstige Exzision der A. lumbalis
38.02.29↔	Inzision von extrakraniellen Venen an Kopf und Hals, sonst	38.66.18↔	Sonstige Exzision der A. iliaca
38.02.99↔	Inzision von anderen Gefässen an Kopf und Hals, sonst	38.66.19↔	Sonstige Exzision viszeraler Arterien, sonstige
38.03.00↔	Inzision von Gefässen der oberen Extremität, n.n.bez.	38.66.99↔	Sonstige Exzision abdominaler Arterien, sonstige
38.03.10↔	Inzision von Arterien der oberen Extremität, n.n.bez.	38.68.00↔	Sonst Exzision von Arterien der unteren Extremität, n.n.bez.
38.03.11↔	Inzision der A. axillaris	38.68.10↔	Sonstige Exzision von Arterien des Oberschenkels
38.03.19↔	Inzision von sonstigen Arterien des Oberarms	38.68.20↔	Sonst Exzision von Arterien des Unterschenkels und des Fußes
38.03.20↔	Inzision von Arterien des Unterarms	38.68.99↔	Sonst Exzision von Arterien der unteren Extremität, sonst
38.03.21↔	Inzision von Arterien der Hand	38.83.00↔	So chir Verschluss von Gef d ob Extrem, n.n.bez.
38.03.30↔	Inzision von Venen der oberen Extremität, n.n.bez.	38.83.10↔	Sonstiger chir Verschluss von Aa d ob Extrem, n.n.bez.
38.03.31↔	Inzision der V. axillaris	38.83.11↔	Sonstr chirurgischer Verschluss von Arterien der Hand
38.03.38↔	Inzision von sonstn tiefen Venen der oberen Extremität	38.83.19↔	Sonstiger chir Verschluss von sonstigen Aa d ob Extrem
38.03.39↔	Inzision von Venen der oberen Extremität, sonstige	38.83.20↔	So chir Verschluss von Venen d ob Extrem, n.n.bez.
38.03.99↔	Inzision von Gefässen der oberen Extremität, sonstige	38.83.21↔	Sonstiger chir Verschluss von tiefen Venen d ob Extrem
38.06.00↔	Inzision von abdominalen Arterien, n.n.bez.	38.83.29↔	So chir Verschluss von Venen d ob Extrem, sonstige
38.06.10↔	Inzision von viszeralen Arterien, n.n.bez.	38.83.99↔	So chir Verschluss von Gef d ob Extrem, sonstige
38.06.11↔	Inzision des Truncus coeliacus	38.84.00↔	Sonstiger chirurgischer Verschluss der Aorta, n.n.bez.
38.06.12↔	Inzision der A. gastrica	38.84.10↔	Sonstiger chirurgischer Verschluss der thorakalen Aorta
38.06.13↔	Inzision der A. hepatica	38.84.20↔	Sonstr chirurgischer Verschluss der Aorta abdominalis

38.84.99↔	Sonstiger chirurgischer Verschluss der Aorta, sonstige	39.31.60↔	Naht der Aorta, n.n.bez.
38.86.00↔	Sonstiger chir Verschluss von abd Aa, n.n.bez.	39.31.61↔	Naht der thorakalen Aorta
38.86.10↔	Sonstiger chir Verschluss von viszeralen Aa, n.n.bez.	39.31.62↔	Naht der abdominalen Aorta
38.86.11↔	Sonstr chirurgischer Verschluss des Truncus coeliacus	39.31.69↔	Naht der Aorta, sonstige
38.86.12↔	Sonstiger chirurgischer Verschluss der A. gastrica	39.31.70↔	Naht von sonstigen thorakalen Arterien, n.n.bez.
38.86.13↔	Sonstiger chirurgischer Verschluss der A. hepatica	39.31.71↔	Naht der A. pulmonalis
38.86.14↔	Sonstiger chirurgischer Verschluss der A. lienalis	39.31.72↔	Naht des Truncus brachiocephalicus
38.86.15↔	Sonstiger chirurgischer Verschluss der A. renalis	39.31.73↔	Naht der A. subclavia
38.86.16↔	Sonstiger chirurgischer Verschluss der A. mesenterialis	39.31.79↔	Naht von thorakalen Arterien, sonstige
38.86.17↔	Sonstiger chirurgischer Verschluss der A. iliaca	39.31.80↔	Naht von abdominalen Arterien, n.n.bez.
38.86.19↔	Sonstiger chir Verschluss von viszeralen Aa, sonstige	39.31.81↔	Naht des Truncus coeliacus
38.86.99↔	Sonstiger chir Verschluss von abd Aa, sonstige	39.31.82↔	Naht der A. gastrica
38.88↔	Sonstiger chir Verschluss von Aa d unteren Extremität	39.31.83↔	Naht der A. hepatica
39.0x.00↔	Shunt einer systemischen zur Pulmonalarterie, n.n.bez.	39.31.84↔	Naht der A. lienalis
39.0x.10↔	Anast zwischen A. subcl u A. pulmon (BlalockTauszig)	39.31.85↔	Naht der A. renalis
39.0x.11↔	Anast zw Aort u A. pulmon dextra (WaterstonCooley)	39.31.86↔	Naht der A. mesenterialis
39.0x.12↔	Anst zw Art dscndns u A. plmn snstr (PittsSmith)	39.31.87↔	Naht der A. lumbalis
39.0x.13↔	Anast zwischen A. pulmon sinistra und A. pulmon dextra	39.31.88↔	Naht der A. iliaca
39.0x.20↔	Prothesenshunt zwischen A. pulmonalis und Aorta, zentral	39.31.89↔	Naht von abdominalen Arterien, sonstige
39.0x.21↔	Prothesenshunt zwischen A. pulmonalis und Aorta, peripher	39.31.99↔	Naht einer Arterie, sonstige
39.0x.23↔	Pulmonalarterielles Banding	39.42↔	Revision eines arteriovenösen Shunts zur Hämodialyse
39.0x.24↔	Shunt e systemischen z Pulmonart, DamusKayStanselOp	39.49.00↔	Sonstige Revision nach vaskulärem Eingriff, n.n.bez.
39.0x.99↔	Shunt einer systemischen zur Pulmonalarterie, sonstige	39.49.10↔	Revision einer Gefäßanastomose
39.22.00↔	Bypass zwischen Aorta, A. subclavia und A. carotis, n.n.bez.	39.49.20↔	Revision eines vaskulären Implantates
39.22.10↔	Bypass an der A. carotis, n.n.bez.	39.49.21↔	Wechsel eines vaskulären Implantates
39.22.11↔	Bypass zwischen A. carotis und A. carotis	39.49.22↔	Entfernung eines vaskulären Implantates
39.22.12↔	Bypass zwischen A. carotis und A. vertebralis	39.49.30↔	Ersatz eines kardialen Conduit
39.22.13↔	Bypass zwischen A. carotis und A. subclavia	39.49.99↔	Sonstige Revision nach vaskulärem Eingriff, sonstige
39.22.14↔	Bypass zwischen A. carotis und Aorta	39.50.00↔	Angiopl o Athrkt an snst(n) NHzkrgrf(n), n.n.bz.
39.22.19↔	Bypass an der A. carotis, sonstige	39.50.10↔	Angiopl o Athrkt an snst(n) NHzkrgrf(n) m Blln, n.n.bz.
39.22.20↔	Bypass an der A. subclavia, n.n.bez.	39.50.11↔	Angiopl o Athrkt an snst(n) NHzkrgrf(n) m Enf Blln
39.22.21↔	Bypass zwischen A. subclavia und Aorta	39.50.12↔	Angiopl o Athrkt an snst(n) NHzkrgrf(n) m ctng Blln
39.22.29↔	Bypass an der A. subclavia, sonstige	39.50.13↔	Angiopl o Athrkt an snst(n) NHzkrgrf(n) m KryptstieBlln
39.22.99↔	Bypass zwischen Aorta, A. subclavia und A. carotis, sonst	39.50.14↔	Angiopl o Athrkt an snst(n)NHzkrgrf(n)m Drg elting Blln
39.27.00↔	Arteriovenöser Shunt für Hämodialyse, n.n.bez.	39.50.19↔	Angiopl o Athrkt an snst(n) NHzkrgrf(n) m S Blln
39.27.10↔	AV-Fistel für Hämodialyse	39.50.20↔	Angiopl Blade Laserangpl an sonst(n) NiHerzkrgef(en)
39.27.11↔	AVFistel mit allogenen oder allopl Material f Händi	39.50.21↔	Angiopl Thrombektomie an sonstigem(n) NiHerzkrgef(en)
39.27.99↔	Arteriovenöser Shunt für Hämodialyse, sonstige	39.50.99↔	Angiopl o Athrkt an sonst(n) NiHerzkrgef(en), so
39.29.00↔	Sonstr (peripherer) Gefäss-Shunt oder -Bypass, n.n.bez.	39.52.00↔	Sonstige Korrektur eines Aneurysmas, n.n.bez.
39.29.10↔	GefässShunt oder Byp an Aa d unteren Extrem, n.n.bez.	39.52.10↔	So Korre e Aneur von Blutgefäßen an Kopf u Ha, n.n.bez.
39.29.11↔	Femorofemorale Gefäss-Shunt oder -Bypass	39.52.11↔	Sonstige Korrektur e Aneur von intrakr Blutgefäßen
39.29.12↔	Femoropoplitealer Gefäss-Shunt oder -Bypass	39.52.19↔	So Korre e Aneur von Blutgefäßen an Kopf und Ha, so
39.29.13↔	Femorocruraler Gefäss-Shunt oder -Bypass	39.52.20↔	Sonstige Korrektur eines Aneurysmas der Aorta, n.n.bez.
39.29.14↔	Femoropedaler Gefäss-Shunt oder -Bypass	39.52.21↔	S offn Chr Krr Aneur d Art ascndns,d Artbnbgs u d thr Art
39.29.15↔	Popliteocruraler u popliteopedaler Gefäss-Shunt od -Bypass	39.52.22↔	Sonstige offen Chir Korrektur eines Aneur der Aort abd
39.29.16↔	GefShunt oder Byp an Aa d Unterschenkels und d Fußes	39.52.29↔	Sonstige Korrektur eines Aneurysmas der Aorta, sonstige
39.29.19↔	GefässShunt oder Byp an Aa d unteren Extrem, sonstige	39.52.99↔	Sonstige Korrektur eines Aneurysmas, sonstige
39.29.20↔	Gefäss-Shunt oder Bypass an Arterien der oberen Extremität	39.54.00↔	Re-entry Operation, n.n.bez.
39.29.30↔	S (prphrr) GfShnt o Byp, extraanatsch, n.n.bz.	39.54.10↔	Re-entry Operation, thorakale Aorta
39.29.31↔	Subclaviafemorale Gefäss-Shunt oder Bypass	39.54.20↔	Re-entry Operation, Aorta abdominalis
39.29.32↔	Axillofemorale Gefäss-Shunt oder Bypass	39.54.99↔	Re-entry Operation, sonstige
39.29.33↔	Femorofemorale Cross-over-Bypass	39.55↔	Reimplantation eines aberrierenden Nierengefäßes
39.29.39↔	So (peripherer) GefShunt o Byp, extraanatomisch, so	39.56.00↔	Plast Rekonstruktion e Blgef m GewPatch, n.n.bez.
39.29.40↔	Gefäss-Shunt oder -Bypass an Venen	39.56.10↔	Plast Reko von Gef an Kopf u Ha m GewPatch, n.n.bez.
39.29.80↔	Temporärer intraoperativer Shunt, n.n.bez.	39.56.11↔	Plastische Rekonstruktion von intrakr Gef m GewPatch
39.29.81↔	Temporärer intraoperativer Shunt, arterioarteriell	39.56.12↔	Plastische Rekonstruktion der V. jugularis mit Gewebe-Patch
39.29.82↔	Temporärer intraoperativer Shunt, arteriovenös	39.56.19↔	Plast Reko von Gef an Kopf und Ha m GewPatch, so
39.29.89↔	Temporärer intraoperativer Shunt, sonstige	39.56.20↔	Plast Reko von Gef d ob Extrem m GewPatch, n.n.bez.
39.29.99↔	Sonstr (peripherer) Gefäss-Shunt oder -Bypass, sonst	39.56.21↔	Plast Rekonstruktion von Aa d ob Extrem m GewPatch
39.31.00↔	Naht einer Arterie, n.n.bez.	39.56.22↔	Plst Rk d V. sbcl, V. axll u V. brchiocphlc m GwPtch
39.31.10↔	Naht einer Arterie an Kopf und Hals, n.n.bez.	39.56.23↔	Plast Reko v sonst tief Venen d ob Extrem m GewPatch
39.31.11↔	Naht einer intrakraniellen Arterie	39.56.29↔	Plast Reko von Gef d ob Extrem m GewPatch, sonstige
39.31.19↔	Naht einer Arterie an Kopf und Hals, sonstige	39.56.30↔	Plast Reko von thorakalen Gef m GewPatch, n.n.bez.
39.31.20↔	Naht einer Arterie des Oberarms, n.n.bez.	39.56.31↔	Plastische Rekonstruktion der thorak Aorta mit Gewebe-Patch
39.31.21↔	Naht der A. axillaris	39.56.32↔	Plastische Rekonstruktion der V. pulmonalis mit Gewebe-Patch
39.31.22↔	Naht der A. brachialis	39.56.33↔	Plastische Rekonstruktion der V. cava sup mit Gewebe-Patch
39.31.29↔	Naht einer Arterie des Oberarms, sonstige	39.56.39↔	Plast Reko von thorakalen Gef m GewPatch, sonstige
39.31.30↔	Naht einer Arterie des Unterarms	39.56.40↔	Plastische Rekonstruktion abd Aa m GewPatch, n.n.bez.
39.31.40↔	Naht einer Arterie der Hand	39.56.41↔	Plastische Rekonstruktion der abdom Aorta mit Gewebe-Patch
39.31.50↔	Naht einer Arterie der unteren Extremität	39.56.42↔	Plast Rekonstruktion des Truncus coeliacus mit Gewebe-Patch

39.56.43↔	Plastische Rekonstruktion der A. gastrica mit Gewebe-Patch	39.59.30↔	Sonstige Plast Reko von Gef an Kopf und Ha, n.n.bez.
39.56.44↔	Plastische Rekonstruktion der A. hepatica mit Gewebe-Patch	39.59.31↔	Sonstige plastische Rekonstruktion e intrakr Gefässes
39.56.45↔	Plastische Rekonstruktion der A. lienalis mit Gewebe-Patch	39.59.32↔	Sonstige Plast Rekonstruktion d extrk A. vertebralis
39.56.46↔	Plastische Rekonstruktion der A. renalis mit Gewebe-Patch	39.59.33↔	So Plast Reko von extrk Aa an Kopf und Ha, so
39.56.47↔	Plast Rekonstruktion der A. mesenterica mit Gewebe-Patch	39.59.34↔	Sonstige plastische Rekonstruktion der V. jugularis
39.56.48↔	Plastische Rekonstruktion der A. iliaca mit Gewebe-Patch	39.59.39↔	Sonstige Plast Reko von Gef an Kopf und Ha, sonstige
39.56.49↔	Plastische Rekonstruktion abd Aa m GewPatch, sonstige	39.59.40↔	Sonstige Plast Reko von Gef d ob Extrem, n.n.bez.
39.56.50↔	Plast Rekonstruktion abd Venen m GewPatch, n.n.bez.	39.59.41↔	Sonstige plastische Rekonstruktion von Aa d ob Extrem
39.56.51↔	Plast Rekonstruktion der V. cava inferior mit Gewebe-Patch	39.59.42↔	S Plst Rk d V. sbcl, V. axll u V. brchiophlc
39.56.52↔	Plastische Rekonstruktion der V. iliaca mit Gewebe-Patch	39.59.48↔	So Plast Reko von sonstigen tiefen Venen d ob Extrem
39.56.59↔	Plast Rekonstruktion abd Venen m GewPatch, sonstige	39.59.49↔	Sonstige Plast Reko von Gef d ob Extrem, sonstige
39.56.60↔	Plast Reko von Gef d unt Extrem m GewPatch, n.n.bez.	39.59.50↔	Sonstige Plast Reko von thorakalen Gef, n.n.bez.
39.56.61↔	Plast Reko von Aa d unteren Extrem m GewPatch	39.59.51↔	Sonstige plastische Rekonstruktion der thorakalen Aorta
39.56.62↔	Plast Reko d V. fem und V.poplitea m GewPatch	39.59.52↔	Sonstige plastische Rekonstruktion der A. pulmonalis
39.56.63↔	Plast Reko v sonst tief Venen d unt Extrem m GewPatch	39.59.53↔	Sonstige Plast Reko von thorakalen Aa, sonstige
39.56.64↔	Plast Reko v oberfl Venen d Oberschenkels m GewPatch	39.59.54↔	Sonstige plastische Rekonstruktion der V. pulmonalis
39.56.69↔	Plast Reko von Gef d unteren Extrem m GewPatch, so	39.59.55↔	Sonstige plastische Rekonstruktion der V. cava superior
39.56.99↔	Plast Rekonstruktion e Blgef m GewPatch, sonstige	39.59.59↔	Sonstige Plast Reko von thorakalen Gef, sonstige
39.57.00↔	Plast Reko m synthetischem Patch Graft, n.n.bez.	39.59.60↔	Sonstige Plast Rekonstruktion von abd Aa, n.n.bez.
39.57.10↔	Plst Rk v Gf an Kpf u H m synth Ptch Grft, n.n.bz.	39.59.61↔	Sonst plastische Rekonstruktion der abdominalen Aorta
39.57.11↔	Plast Reko von intrakr Gef m synthetischem Patch Graft	39.59.62↔	Sonst plastische Rekonstruktion des Truncus coeliacus
39.57.12↔	Plast Reko v extrk Aa an Kopf u Ha m synth Patch Graft	39.59.63↔	Sonstige plastische Rekonstruktion der A. gastrica
39.57.13↔	Plast Reko d V. jugularis m synthetischem Patch Graft	39.59.64↔	Sonstige plastische Rekonstruktion A. hepatica
39.57.19↔	Plast Reko v Gef an Kopf u Ha m synth Patch Graft, so	39.59.65↔	Sonstige plastische Rekonstruktion der A. lienalis
39.57.20↔	Plst Rk v Gf d ob Extrem m synth Ptch Grft, n.n.bz.	39.59.66↔	Sonstige plastische Rekonstruktion der A. renalis
39.57.21↔	Plast Reko von Aa d ob Extrem m synth Patch Graft	39.59.67↔	Sonstige plastische Rekonstruktion der A. mesenterica
39.57.22↔	Plst Rk d V. sbcl, V. axll u V. brchiophlc m synth Ptch Grft	39.59.68↔	Sonstige plastische Rekonstruktion der A. iliaca
39.57.23↔	Plst Rk v snst tief Vv d ob Extrem m synth Ptch Grft	39.59.69↔	Sonstige Plast Rekonstruktion von abd Aa, sonstige
39.57.29↔	Plast Reko von Gef d ob Extrem m synth Patch Graft, so	39.59.70↔	Sonstige Plast Rekonstruktion von abd Venen, n.n.bez.
39.57.30↔	Plast Reko von thor Gef m synth Patch Graft, n.n.bez.	39.59.71↔	Sonstige plastische Rekonstruktion der V. cava inferior
39.57.31↔	Plast Reko d thorakalen Aort m synth Patch Graft	39.59.72↔	Sonstige plastische Rekonstruktion der V. iliaca
39.57.32↔	Plast Reko d V. pulmon m synthetischem Patch Graft	39.59.79↔	Sonstige Plast Rekonstruktion von abd Venen, sonstige
39.57.33↔	Plast Reko d V. cava superior m synth Patch Graft	39.59.80↔	Sonstige Plast Reko von Gef d unteren Extrem, n.n.bez.
39.57.39↔	Plast Reko von thorakalen Gef m synth Patch Graft, so	39.59.81↔	Sonstige Plast Rekonstruktion von Aa d unteren Extrem
39.57.40↔	Plast Reko abd Aa m synth Patch Graft, n.n.bez.	39.59.82↔	Sonstige plastische Rekonstruktion der V. femoralis
39.57.41↔	Plast Reko d abd Aort m synthetischem Patch Graft	39.59.83↔	Sonstige plastische Rekonstruktion der V. poplitea
39.57.42↔	Plast Reko d Truncus coeliacus m synth Patch Graft	39.59.88↔	So Plast Reko von sonst tiefen Venen d unteren Extrem
39.57.43↔	Plast Reko d A. gastrica m synthetischem Patch Graft	39.59.89↔	Sonstige Plast Reko von Gef d unteren Extrem, sonstige
39.57.44↔	Plast Reko d A. hepatica m synthetischem Patch Graft	39.59.90↔	Sonstige Plast Reko e Gefässes, Venenklappenplastik
39.57.45↔	Plast Reko d A. lienalis m synthetischem Patch Graft	39.59.99↔	Sonst plastische Rekonstruktion eines Gefässes, sonst
39.57.46↔	Plast Reko d A. renalis m synthetischem Patch Graft	39.75.00↔	Perktransluminale Gefintervention, so Gef, n.n.bez.
39.57.47↔	Plast Reko d A. mesenterica m synth Patch Graft	39.75.01↔	Perktr Gefint, Frmdkntf m Brgkthtr, Korbchnkthtr, etc.
39.57.48↔	Plast Reko d A. iliaca m synthetischem Patch Graft	39.75.10↔	Perktr Gefint, s Gf, Kthtrsystem z Rknlstion v Ttvtvrchlüssn
39.57.49↔	Plast Reko abd Aa m synthetischem Patch Graft, so	39.75.11↔	Prktrmslm Gfntvntion, S Gf, Rttionsthmrkt
39.57.50↔	Plast Reko abd Venen m synth Patch Graft, n.n.bez.	39.75.12↔	Perktransluminale Gefintervention, so Gef, Laserangpl
39.57.51↔	Plast Reko d V. cava inferior m synth Patch Graft	39.75.13↔	Perktr Gefint, S Gf, AntEmblieSyst(prph o vscri Gf)
39.57.52↔	Plast Reko d V. iliaca m synthetischem Patch Graft	39.75.14↔	Perktransluminale Gefintervention, so Gef, Atherekt
39.57.59↔	Plast Reko abd Venen m synthetischem Patch Graft, so	39.75.15↔	Perktranslum Gefintervention, so Gef, sel Thrombol
39.57.60↔	Plst Rk v Gf d unt Extrem m synth Ptch Grft, n.n.bz.	39.75.16↔	Prk trnslmnl Gefintrv so Gef, sele Thrbmbly, ultraschustz
39.57.61↔	Plast Reko von Aa d unteren Extrem m synth Patch Graft	39.75.20↔	Prk trnslmnl Gefintrv so Gef, kthgstz Rdfrqzab ü A.rena
39.57.62↔	Plast Reko d V. fem und V.poplitea m synth Patch Graft	39.75.30↔	Zrbr Perfusaugmnt durch part endoort Ballonokklusion
39.57.63↔	Plst Rk v snst tief Vv d unt Extrem m synth Ptch Grft	39.75.99↔	Perktransluminale Gefintervention, so Gef, so
39.57.64↔	Plst Rk v obrfl Vv d Obschnkls m synth Ptch Grft	39.76.00↔	Prkt trnsm endvsk Intrvntion an präzbr (xtrk Gf ,nnbz)
39.57.69↔	Plast Reko v Gef d unt Extrem m synth Patch Graft, so	39.76.10↔	Prkt Bllngiopsie an präzbr(n) (xtrk(n)) Gf(n)
39.57.99↔	Plast Reko m synthetischem Patch Graft, sonstige	39.76.20↔	Prkt Bldangiopsie an präzbr(n) (xtrk(n)) Gf(n)
39.58↔	Plast Rekonstruktion e Blgef m Patch Graft n.n.bez.	39.76.30↔	Prkt Lsrngiopsie an präzbr(n) (xtrk(n)) Gf(n)
39.59.00↔	Sonst plastische Rekonstruktion eines Gefässes, n.n.bez.	39.76.40↔	Perkut Atherekt an präzerebr(en) (extrk(en)) Gef(en)
39.59.10↔	Transposition von Arterien, n.n.bez.	39.76.50↔	Perkut sel Thrombol an extrk Gef d Kopfes und Halses
39.59.11↔	Transposition der extrakraniellen A. vertebralis	39.76.60↔	Prkt Thrbmbkt an präzbr(n) (xtrk(n)) Gf(n), n.n.bz.
39.59.12↔	Transposition von sonstigen extrk Aa an Kopf und Hals	39.76.61↔	Prkt Rttionsthmrkt an präzbr(n) (xtrk(n)) Gf(n)
39.59.13↔	Transposition von Arterien der oberen Extremität	39.76.62↔	Perkutane stentgestützte Thrombektomie an extrk Gef
39.59.14↔	Transposition von thorakalen Arterien	39.76.69↔	Prkt Thrbmbkt an präzbr(n) (xtrk(n)) Gf(n), s
39.59.15↔	Transposition der A. gastrica, A. hepatica und A. lienalis	39.76.70↔	Prkt endvsk Frmdktrpntfmg aus extrk Gf d Kpfs u Hlss
39.59.16↔	Transposition der A. renalis	39.76.99↔	Prkt trnsm endvsk Intrvntion an präzbr (xtrk Gf),s
39.59.17↔	Transposition der A. mesenterica	39.77.00↔	Prkt trnsm u endvsk Intrvntion an intrkr(n)Gf(n),nnbz
39.59.18↔	Transposition sonstiger viszeraler Arterien	39.77.10↔	Perkutane Ballonangioplastie an intrakr(n) Gef(en)
39.59.19↔	Transposition der A. iliaca	39.77.20↔	Perkutane Bladeangioplastie an intrakr(n) Gef(en)
39.59.20↔	Transposition von sonstigen abdominalen Arterien	39.77.30↔	Perkutane Laserangioplastie an intrakr(n) Gef(en)
39.59.21↔	Transposition von Arterien der unteren Extremität	39.77.40↔	Perkutane Atherektomie an intrakraniell(en) Gefäss(en)
39.59.29↔	Transposition von Arterien, sonstige	39.77.50↔	Perkutane selektive Thrombolysse von intrakr(n) Gef(en)

39.77.60↔	Perkut Thrombektomie an intrakr(n) Gef(en), n.n.bez.	40.29.19↔	Exzision eines mediastinalen Lymphknotens, sonstige
39.77.61↔	Perkutane Rotationstherombektomie an intrakr(n) Gef(en)	40.29.20↔	Exzision eines paraaortalen Lymphknotens
39.77.62↔	Perkut stentgestützte Thrombekt an intrakr(n) Gef(en)	40.29.30↔	Exzision eines iliakalen Lymphknotens
39.77.69↔	Perkutane Thrombektomie an intrakr(n) Gef(en),sonstige	40.29.70↔	Exzision eines Lymphangioms oder Hygroma cysticum
39.77.70↔	Prkt endvsk Frmdkörpermfrng aus intrkr(n) Gef(n)	40.29.80↔	Exz mehrerer abd Lymphknsstat (mit Leberbiop), n.n.bez.
39.77.99↔	Prkt trnsm endvsk Intrvntion an intrkr(n) Gef(n), s	40.29.81↔	Exz mhr abd Lymphknsstt (m Lbrbiop), offn chr [StgLprt]
39.8x.00↔	Op a Glom carot, Sin caroticus u and Paraggl, n.n.bez.	40.29.82↔	Exz mhr abd Lymphknsstt (m Lbrbiop), lprsk [StgLprskpie]
39.8x.10↔	Exploration des Glomus caroticum und anderer Paraganglien	40.29.89↔	Exz mehrerer abd Lymphknsstat (mit Leberbiop), sonstige
39.8x.11↔	Exzision des Glomus caroticum und anderer Paraganglien	40.29.99↔	Einfache Exzision einer and lymphatischen Struktur, sonst
39.8x.20↔	Implnt o Erstz e Implsgnrtrs z Aktvierng d Brffixs	40.3x.00↔	Exzision von regionalen Lymphknoten, n.n.bez.
39.8x.21↔	Rv (h Wchs) e Implsgnrtrs z Aktvierng d Brffixs	40.3x.09↔	Exzision von regionalen Lymphknoten, sonstige
39.8x.22↔	Entf e Impulsgenerators zur Aktivierung d Baroreflexes	40.3x.10↔	Regionale Lymphadenektomie als selbständ Eingriff, n.n.bez.
39.8x.30↔	Implnt o Erstz e (v) Elktrd(n) z Aktvierng d Brffixs	40.3x.11↔	Regionale Lymphadenektomie als selbst Eingriff, zervikal
39.8x.31↔	Rv (h Wchs) e (v) Elktrd(n) z Aktvierng d Brffixs	40.3x.12↔	Regionale Lymphadenektomie als selbst Eingriff, axillär
39.8x.32↔	Entf e (v) Elektrod(n) zur Aktivierung d Baroreflexes	40.3x.13↔	Rg Lymphknt als slbst Engr,praort,plvn,obtrtrsch o Iliakl
39.8x.99↔	Op a Glom carot, Sin caroticus und and Paraggl, so	40.3x.14↔	Reg Lymphknt als selbst Engr, inguinal, offen chir
39.90.00↔	Enstz v prph Gfstnt(s) oh MdFreistzng, n.n.bz.	40.3x.15↔	Reg Lymphknt als selbst Engr, inguinale, laparask
39.90.10↔	Einsetz von Gefässt i nichtKard Gef, bare Stents	40.3x.16↔	Reg Lymphknt als selbst Engr, mediast und peribr
39.90.11↔	Enstz v Gfässt i NKrd Gef, biorsrbierbr Stnt	40.3x.19↔	Regionale Lymphadenektomie als selbständ Eingriff, sonst
39.90.12↔	Enstz v Gfässt i NKrd Gef, Grsslmg Stnt n.n.bz.	40.3x.20↔	Regionale Lymphknt i Rahmen e and Engr, n.n.bez.
39.90.13↔	Enstz v Gfässt i NKrd Gef, Grsslmg Stnt ungcvrđ	40.3x.21↔	Regionale Lymphknt i Rahmen e and Engr, zervikal
39.90.14↔	Enstz v Gfässt i NKrd Gef, Grsslmg Stnt gcvrđ	40.3x.22↔	Regionale Lymphknt i Rahmen e and Engr, axillär
39.90.15↔	Eins v Gfässt i NKrd Gef,cvrđ Stnt(Stntgr) i Nianeurysmtschn Gef	40.3x.23↔	Rg Lymphknt i Rhmn e and Engr, praort, plvn o Iliakl
39.90.16↔	Eins v Gfässt i nchtkrdial Gef,gcvrđ StntGrfts m bioaktvr Obrfl	40.3x.24↔	Regionale Lymphknt i Rahmen e and Engr, obturatorisch
39.90.19↔	Einsetz von Gefässt i nichtKard Gef, sonstige Stents	40.3x.25↔	Regionale Lymphknt i Rahmen e and Engr, inguinale
39.90.30↔	Enstz v übrlng Stnt (>10 cm) i NKrd Gef, n.n.bz.	40.3x.26↔	Reg Lymphknt i Rahmen e and Engr, mediast und peribr
39.90.31↔	Einsetz v überlange bare Stent (>10 cm) i niKard Gef	40.3x.29↔	Regionale Lymphknt i Rahmen e and Engr, sonstige
39.90.32↔	Enstz v übrlng cvrđ Stnt (>10 cm) i niKard Gef	40.52.00↔	Radikale Exzision von periaortalen Lymphknoten, n.n.bez.
39.90.39↔	Einsetz von überlange Stent (>10 cm) i niKard Gef, So	40.52.10↔	Rd Exz v rtrprtn(praort,prk)u plvnn Lk als slbst Engr
39.91.00↔	Freilegung eines Gefässes, n.n.bez.	40.52.11↔	Rd Exz v rtrprtn(praort,prk)u plvnn Lk i Rhmn e and Engr
39.91.10↔	Freilegung e Gefässes zur endovaskulären Intervention	40.52.99↔	Radikale Exzision von periaortalen Lymphknoten, sonst
39.91.99↔	Freilegung eines Gefässes, sonstige	40.53.00↔	Radikale Exzision von iliakalen Lymphknoten, n.n.bez.
39.99.00↔	Sonstige Operationen an Blutgefässen, n.n.bez.	40.53.10↔	Radikale Exz von iliakalen Lk als selbständiger Engr
39.99.10↔	Aortopexie	40.53.11↔	Radikale Exz von iliakalen Lk i Rahmen e and Engr
39.99.20↔	Operationen bei kongenitalen Gefäßanomalien, n.n.bez.	40.53.99↔	Radikale Exzision von iliakalen Lymphknoten, sonstige
39.99.21↔	Op b kngntlr Anmie d Artsthms(Stns) o b untrbr Artbngr	40.59.00↔	Radikale Exzision anderer Lymphknoten, n.n.bez.
39.99.22↔	Op b kong Anom d A. o V. pulmonalis o b A. lusoria	40.59.10↔	Radikale Exz and Lk als selbständiger Engr, n.n.bez.
39.99.23↔	Operationen bei kongenitalen Anomalien der V. cava	40.59.11↔	Radikale Exz mediastinaler Lk als selbständiger Engr
39.99.24↔	Op b kong Kollateralgefäßen und Unifokalisierung	40.59.12↔	Rad Exz peribronchialer Lk als selbständiger Engr
39.99.30↔	Kathinterv Verschluss d Duct arterios Botalli, n.n.bez	40.59.19↔	Radikale Exz and Lk als selbständiger Engr, sonstige
39.99.31↔	Kathinterv Verschluss d Duct arterios Botalli, m Coil	40.59.20↔	Radikale Exz and Lk i Rahmen e and Engr, n.n.bez.
39.99.32↔	Kthntrv Vrschl d Dct artrios Btll, m AmpltzDctOcldr	40.59.21↔	Radikale Exz mediastinaler Lk i Rahmen e and Engr
39.99.38↔	Kathinterv Verschluss d Duct arterios Botalli, So	40.59.22↔	Radikale Exz peribronchialer Lk i Rahmen e and Engr
39.99.39↔	Operationen bei sonstigen kongenitalen Gefäßanomalien	40.59.29↔	Radikale Exz and Lk i Rahmen e and Engr, sonstige
39.99.99↔	Sonstige Operationen an Blutgefässen, sonstige	40.59.99↔	Radikale Exzision anderer Lymphknoten, sonstige
40.11.00↔	Biopsie an einer lymphatischen Struktur, n.n.bez.	40.9x.00↔	Sonst Operationen an lymphatischen Strukturen, n.n.bez.
40.11.10↔	Off(Inzs)Biops mdiast,praortln,iliakln o plvnn Lymphkn	40.9x.10↔	Anastomose zur Beseitigung eines Lymphödems
40.11.11↔	Off(Inzs)Biops zrv,sprklvkläm,axlläm o inguinln Lymphkn	40.9x.20↔	Inzision einer Lymphozele
40.11.20↔	Geschlossene [perkutane] [Nadel-] Biopsie von Lymphknoten	40.9x.30↔	Drainage eines Lymphödems
40.11.99↔	Biopsie an einer lymphatischen Struktur, sonstige	40.9x.40↔	Therapeutische perkutane Punktion einer Lymphozele
40.19.00↔	Sonstige diagn Massnahm an lymphat Strukturen, n.n.bez	40.9x.99↔	Sonst Operationen an lymphatischen Strukturen, sonst
40.19.10↔	Präprtv Szntgr u Sndnmssng i Rhmn d SntnlLymphndktmie	45.27↔	Intestinale Biopsie an nicht näher bezeichneter Stelle
40.19.20↔	Intraop Sondm d Rdionkldmark i R d SntnlLymphndktmie	45.49↔	Sonstige Destruktion einer Läsion im Dickdarm
40.19.99↔	So diagn Massnahm an lymphat Strukturen, so	45.61↔	Multiple Segmentresektion am Dünndarm
40.21.00↔	Exzision eines tiefen zervikalen Lymphknotens, n.n.bez.	45.62↔	Sonstige Teilresektion am Dünndarm
40.21.10↔	Exz einzelner Lk u Lymphgefäße, zerv, oh Markierung	45.63.00↔	Totalextirpation des Dünndarms, n.n.bez.
40.21.11↔	Exz einzl Lk u Lgf,zrv,m Rdionkldmark o Farbstmrk(Sent-Lyekt)	45.63.99↔	Totalextirpation des Dünndarms, sonstige
40.21.99↔	Exzision eines tiefen zervikalen Lymphknotens, sonstige	45.71↔	Multiple Segmentresektion am Dickdarm
40.22.00↔	Exzision eines mamma-aria-interna Lymphknotens, n.n.bez.	45.72↔	Zäkumresektion
40.22.10↔	Exzision e mamma-aria-interna Lymphknotens, thorakoskop	45.74↔	Resektion des Colon transversum
40.22.20↔	Exzision e mamma-aria-interna Lymphknotens, offen chirurgisch	45.75↔	Hemikolektomie links
40.22.99↔	Exzision eines mamma-aria-interna Lymphknotens, sonstige	45.76↔	Sigmoidektomie
40.23.00↔	Exzision eines axillären Lymphknotens, n.n.bez.	45.79.00↔	Sonstige Teilresektion am Dickdarm, n.n.bez.
40.23.10↔	Exzision eines axillären Lymphknotens, ohne Markierung	45.79.10↔	Segmentresektion am Dickdarm
40.23.11↔	Exz axlläm Lkn,m Rdionkldmark o Farbstmrk(Sent-Lyekt)	45.79.11↔	Resektion multipler Dickdarmsegmente
40.23.99↔	Exzision eines axillären Lymphknotens, sonstige	45.79.12↔	Subtotale Kolektomie
40.29.00↔	Einfache Exzision einer and lymphatischen Struktur, n.n.bez.	45.79.20↔	Erweiterte Sigmaresektion
40.29.10↔	Exzision eines mediastinalen Lymphknotens, n.n.bez.	45.79.21↔	Erweiterte Hemikolektomie rechts und links
40.29.11↔	Exzision eines mediastinalen Lymphknotens, offen chirurgisch	45.79.22↔	Erweiterte subtotale Kolonresektion
40.29.12↔	Exzision eines mediastinalen Lymphknotens, thorakoskopisch	45.79.29↔	Sonstige erweiterte Teilresektion am Dickdarm

45.79.99↔	Sonstige Teilresektion am Dickdarm, sonstige	54.99.41↔	S Op i d AbdRg, Entf o Vrschl e ktrpt Fstl (Kthvrwsys)
45.8x.00↔	Totale intraabdominelle Kolektomie, n.n.bez.	54.99.50↔	So Op i d AbdReg, Anl e temp Bauchwandverschlusses
45.8x.20↔	Totale intraabd Kolektomie, Erw totale Kolektomie	54.99.60↔	Sonst Operationen in der Abdominal-Region, Lumbotomie
45.8x.30↔	Totale intraabd Kolekt, Erw totale Proktokolektomie	54.99.61↔	Sonst Operationen in der Abdominal-Region, Relumbotomie
45.8x.99↔	Totale intraabdominelle Kolektomie, sonstige	54.99.99↔	Sonstige Operationen in der Abdominal-Region, sonstige
45.92↔	Anastomose des Dünndarms zum Rektumstumpf	58.45.00↔	Plast Rekonstruktion b Hypospad o Eüpispad, n.n.bez.
46.33↔	Anlage eines Duodenostomie	58.45.10↔	Plast Rekonstruktion b Hypospad o Eüpispad, b d Frau
46.34↔	Offen chirurgische Anlage einer Jejunostomie	58.45.20↔	Plst Rk b Hyps o Eüpspd, b Mnn, Schffrchng u Chrdktmie
46.39.00↔	Sonstige Enterostomie, n.n.bez.	58.45.21↔	Plast Reko b Hypospad o Eüpispad, b Mann, So Verfahren
46.39.10↔	Sonst Enterostomie, Anlage einer Bishop-Koop-Anastomose	58.45.99↔	Plast Rekonstruktion b Hypospad o Eüpispad, sonstige
46.39.99↔	Sonstige Enterostomie, sonstige	59.00↔	Retroperitoneale Dissektion, n.n.bez.
46.43.00↔	Sonst Revision eines künstlichen Dickdarstomas, n.n.bez.	59.19↔	Sonstige Inzision am perivesikalen Gewebe
46.43.10↔	Plastische Erweiterung oder Einengung eines Kolostomas	59.91↔	Exzision am perirenal oder perivesikalen Gewebe
46.43.11↔	Neueinpflanzung eines Kolostomas	59.92↔	Sonst Operationen am perirenal o perivesikalen Gewebe
46.43.12↔	Abtragung des vorverlagerten Teiles eines Kolostomas	61.11.00‡↔	Biopsie an Skrotum oder Tunica vaginalis testis, n.n.bez.
46.43.20↔	Umwandlung eines Kolostomas in ein kontinentes Stoma	61.11.10‡↔	Biops an Skrt o Tnc vg tst, gschl [Prkt] [Nd] Biops
46.43.99↔	Sonst Revision eines künstlichen Dickdarstomas, sonst	61.11.11‡↔	Biopsie an Skrotum od Tunica vaginalis testis, durch Inzision
46.97.00↔	Darmtransplantation, n.n.bez.	61.11.99‡↔	Biopsie an Skrotum oder Tunica vaginalis testis, sonst
46.97.10↔	Darmtransplantation, DünndRetx w dess stat Aufnh	61.3x.00↔	Exz oder Destr von Läs oder Gew a Skrotum, n.n. bez.
46.97.99↔	Darmtransplantation, sonstige	61.3x.10↔	Exz o Destr von Läs o Gew a Skrotum, Part Resektion
50.12↔	Offene Biopsie an der Leber	61.3x.11↔	Exz o Destr von Läs o Gew a Skrotum, totale Resektion
50.14↔	Laparoskopische Leberbiopsie	61.3x.12↔	Exz o Destr von Läs o Gew a Skrotum, Rad Resektion
52.12↔	Offene Biopsie am Pankreas	61.3x.99↔	Exz oder Destr von Läsion oder Gew a Skrotum, sonstige
52.22.00↔	Sonst Exs o Des v Läs n o Gew b a Pank u Dc panc,n.n.bez.	61.42↔	Verschluss einer Fistel am Skrotum
52.22.99↔	Sonst Exs o Des v Läs n o Gew b a Pank u Duc pancr, sonst	61.49↔	So Plast Reko an Skrot und Tunica vaginalis testis
52.52↔	Kaudale Pankreatektomie	61.92↔	Exz e Läs an d Tunic vag test, m Ausn e Hydrocel test
52.92↔	Sondierung des Ductus pancreaticus	62.11‡↔	Geschlossene [perkutane] [Nadel-] Biopsie am Hoden
52.95.00↔	Sonstige Operation am Pankreas, n.n.bez.	62.12↔	Offene Biopsie am Hoden
52.95.10↔	Extrakt von Stein(en) aus d Duct pancr, offen chir	62.2↔	Exzision oder Destruktion einer Läsion am Hoden
52.95.11↔	Extrakt von Stein(en) aus d Duct pancr, laparask	62.3x.00↔	Einseitige Orchidektomie, n.n.bez.
52.95.20↔	Dilatation des Ductus pancreaticus, laparoskopisch	62.3x.10↔	Einseitige Orchidektomie, skrotal, ohne Epidymektomie
52.95.30↔	Einlage einer Drainage in den Pankreasgang, offen chir	62.3x.11↔	Einseitige Orchidektomie, skrotal, mit Epidymektomie
52.95.31↔	Einlage einer Drain in D Pankreasgang, laparoskopisch	62.3x.20↔	Einseitige Orchidektomie, Inguinalhoden, ohne Epidymektomie
52.95.40↔	Enl o Wchs e N slb xp Stnt (Prth) i D Pnkrng, offn chr	62.3x.21↔	Einseitige Orchidektomie, Inguinalhoden, mit Epidymektomie
52.95.41↔	Enl o Wchs e N slb xp Stnt (Prth) i D Pnkrng, lprsk	62.3x.30↔	Einseitige Orchidektomie, Abdominalhoden, offen chirurgisch
52.95.50↔	Enl o Wchs e slb xp Stnt (Prth) i D Pnkrng, offn chr	62.3x.31↔	Einseitige Orchidektomie, Abdominalhoden, laparoskopisch
52.95.51↔	Enl o Wchs e slb xp Stnt (Prth) i D Pnkrng, lprsk	62.3x.40↔	Einseitige Orchidektomie, radikal
52.95.60↔	Plastische Rekonstruktion d Duct pancr, laparask	62.3x.99↔	Einseitige Orchidektomie, sonstige
52.95.70↔	Plastische Rekonstruktion des Pankreas	62.41↔	Entfernen beider Hoden im gleichen Eingriff
52.95.90↔	Sonstige endoskopische Operation am Pankreas	62.42↔	Entfernen eines belassenen Hodens
52.95.99↔	Sonstige Operation am Pankreas, sonstige	62.5↔	Orchidopexie
52.99.00↔	Sonstige offene Operation am Pankreas, n.n.bez.	62.69↔	Sonstige plastische Rekonstruktion am Hoden
52.99.10↔	Sonstige off Op a Pankreas, Dilat d Duct pancr	62.99.00↔	Sonstige Operationen an den Hoden, n.n.bez.
52.99.20↔	Sonstige off Op a Pankr, Plast Reko d Duct pancr	62.99.10↔	Exploration bei Kryptorchismus, inguinal
52.99.99↔	Sonstige offene Operation am Pankreas, sonstige	62.99.11↔	Exploration bei Kryptorchismus, abd, offen chirurgisch
54.0x.00↔	Inzision an der Bauchwand, n.n.bez.	62.99.12↔	Exploration bei Kryptorchismus, abd, laparoskopisch
54.0x.10↔	Inzision an d Bauchw, Extraperitoneale Drain d Bauchw	62.99.20↔	Operative Verlagerung eines Abdominalhodens
54.0x.99↔	Inzision an der Bauchwand, sonstige	62.99.30↔	Entn v Hd o Nbnhdn z Afb f d künstlich Insmntion
54.11↔	Probelaparotomie	62.99.99↔	Sonstige Operationen an den Hoden, sonstige
54.12.00↔	Relaparotomie, n.n.bez.	64.3x.00↔	Amputation des Penis, n.n.bez.
54.12.10↔	Relaparotomie, Second-look-Laparotomie	64.3x.10↔	Amputation des Penis, partiell
54.12.99↔	Relaparotomie sonstige	64.3x.11↔	Amputation des Penis, total
54.19.00↔	Sonstige Laparotomie, n.n.bez.	64.3x.12↔	Amputation des Penis, Emaskulation
54.19.10↔	Sonstige Laparotomie, Laparotomie mit Drainage	64.3x.99↔	Amputation des Penis, sonstige
54.19.99↔	Sonstige Laparotomie, sonstige	64.5x.00↔	Operationen zur Geschlechtsumwandlung, n.n.bez.
54.23↔	Biopsie am Peritoneum	64.5x.10↔	Operationen zur Geschlwmw, Geschlwmw e Frau zum Mann
54.3x.00↔	Exz o Destr von Läs o Gew an Bauchw o Nabel, n.n.bez.	64.5x.20↔	Operationen zur Geschlwmw, Geschlwmw e Mann zur Frau
54.3x.10↔	Omphalektomie	64.5x.99↔	Operationen zur Geschlechtsumwandlung, sonstige
54.3x.19↔	Sonstige Exz von Läsion oder Gew an Bauchw oder Nabel	65.11↔	Aspirationsbiopsie am Ovar
54.3x.20↔	Destr von Läsion oder Gewebe an Bauchw oder Nabel	65.12↔	Sonstige Biopsie am Ovar
54.3x.99↔	Exz o Destr von Läs o Gew an Bauchw o Nabel, sonstige	65.13↔	Laparoskopische Biopsie am Ovar
54.4x.00↔	Exzision oder Destruktion von Peritonealgewebe, n.n.bez.	65.14↔	Sonst laparoskopische diagnostische Massnahmen am Ovar
54.4x.10↔	Exzision von Appendices epiploicae	65.22↔	Keilresektion am Ovar
54.4x.11↔	Exzision von Mesenterium	65.24↔	Laparoskopische Keilresektion am Ovar
54.4x.12↔	Exzision von Omentum	65.31↔	Laparoskopische einseitige Ovarektomie
54.4x.99↔	Exzision oder Destruktion von Peritonealgewebe, sonst	65.39↔	Sonstige einseitige Ovarektomie
54.74↔	Sonstige Rekonstruktion am Omentum	65.51↔	Sonstiges Entf bd Ovarien während dess op Eingr
54.99.00↔	Sonstige Operationen in der Abdominal-Region, n.n.bez.	65.52↔	Sonstiges Entfernen eines belassenen Ovars
54.99.30↔	S Op i d AbdRg, Rs v Gw i d Bauchrg o schr Orgnzdndng	65.53↔	Laparosk Entf von bd Ovarien während dess op Eingr
54.99.40↔	So Op i d AbdReg, Rev e kutperit Fistel (Kathverwsys)	65.54↔	Laparoskopisches Entfernen eines belassenen Ovars

69.19↔	Sonstige Exz o Destr an Uterus und uterinem Halteapp	77.49.41↔	Knbp a and näh bz Kn, au Gk, Knbp an Pl d Fs, Off Knbp
70.32.00↔	Exzision o Destr einer Läsion im Douglasraum, n.n.bez	77.49.90↔	Knchbiops an and näh bz Kn, auss Gschk, Prkt (Nd) Biops
70.32.10↔	Exzision einer Läsion im Douglasraum	77.49.91↔	Knchbiops an and näh bz Kn, auss Gschk, Off Knchbiops
70.32.11↔	Destruktion einer Läsion im Douglasraum	77.49.99↔	Knochbiops an and näher bez Kn, auss Gschk, sonstige
70.32.99↔	Exzision o Destr einer Läsion im Douglasraum, sonst.	77.61.00↔	Lk Rs v Knchläs o Gw an Skp, Klv, Rp u Strn, n.n.bz.
70.71↔	Naht einer Vaginaverletzung	77.61.10↔	Lok Resektion von Knochläs o Gew an Skapula und Klav
70.79.00↔	Sonstige Plast Rekonstruktion an d Vagina, n.n.bez.	77.61.11↔	Lok Resektion von Knochenläsion o -gewebe an einer Rippe
70.79.10↔	Sonstige vaginale Kolporrhaphie mit Beckenbodenplastik	77.61.12↔	Lokale Resektion von Knochenläsion oder -gewebe am Sternum
70.79.99↔	Sonst plastische Rekonstruktion an der Vagina, sonst	77.61.20↔	Debridement an Skapula und Klavikula
71.01↔	Lösung von Adhäsionen an der Vulva	77.61.99↔	Lk Rs v Knchläs o Gw an Skp, Klv, Rp u Strn, S
71.4x.00↔	Operationen an der Klitoris, n.n.bez.	77.69.00↔	Lk Rs v Knchläs o Gw an and näh bz Kn, auss Geschk, nrbz
71.4x.10↔	Plastische Rekonstruktion der Klitoris (Zieharmonikaplastik)	77.69.10↔	Lok Resektion von Knochläs o Gew an Phalangen d Hand
71.4x.99↔	Operationen an der Klitoris, sonstige	77.69.11↔	Lok Resektion von Knochenläsion o -gewebe an Wirbelkörpern
71.8↔	Sonstige Operationen an der Vulva	77.69.12↔	Lokale Resektion von Knochenläsion oder -gewebe am Becken
71.9↔	Sonst Operationen an den weiblichen Geschlechtsorganen	77.69.13↔	Lok Resektion von Knochläs o Gew an Phal d Fusses
77.27.00↔	Keilosteotomie an Tibia und Fibula, n.n.bez.	77.69.20↔	Debridement an Phalangen der Hand
77.27.10↔	Keilosteotomie an der Tibia	77.69.21↔	Debridement an der Wirbelsäule
77.27.20↔	Keilosteotomie an der Fibula	77.69.22↔	Debridement am Becken
77.27.99↔	Keilosteotomie an Tibia und Fibula, sonstige	77.69.23↔	Debridement an Phalangen des Fusses
77.37.00↔	Sonst Knochendurchtrennung an Tibia und Fibula, n.n.bez.	77.69.99↔	Lk Rs v Knchläs o Gw an and näh bz Kn, auss Geschk, so
77.37.10↔	(De-)Rotationsosteotomie an der Tibia	77.81.00↔	So part Knochres an Skap, Klav, Rip u Stern, n.n.bez.
77.37.11↔	Vlgsiernd o vrsiernd (D)Rttionssttm an d Tb	77.81.10↔	Sonst partielle Knochenresektion an Skapula und Klavikula
77.37.12↔	Kortikotomie bei Segmenttransport an der Tibia	77.81.11↔	Sonstige partielle Knochenresektion an einer Rippe
77.37.13↔	Kompl (mehrd) Osteotomie (m Achsenk) an d Tibia	77.81.12↔	Sonstige partielle Knochenresektion am Sternum
77.37.19↔	Sonstige Knochendurchtrennung an der Tibia	77.81.99↔	So part Knochres an Skap, Klav, Rip und Sternum, so
77.37.20↔	(De-)Rotationsosteotomie an der Fibula	77.89.00↔	So prt Knchrs an and näh bz Kn, auss Geschk, n.n.bz.
77.37.21↔	Kortikotomie bei Segmenttransport an der Fibula	77.89.10↔	Sonst partielle Knochenresektion an Phalangen der Hand
77.37.22↔	Kompl (mehrd) Osteotomie (m Achsenk) an d Fib	77.89.20↔	Sonstige partielle Knochenresektion an e Wirbel, Densresektion
77.37.29↔	Sonstige Knochendurchtrennung an der Fibula	77.89.21↔	Sonst partielle Knochenresektion an einem Wirbel, Corpus
77.37.99↔	Sonst Knochendurchtrennung an Tibia und Fibula, sonst	77.89.22↔	Sonstige part Knochenresektion an e Wirbel, sonstige Teile
77.40.00↔	Knochenbiopsie, ohne Angabe der Lokalisation, n.n.bez.	77.89.30↔	Sonstige partielle Knochenresektion am Becken
77.40.10↔	Knochbiops, ohne Ang d Lok, Perkutane (Nadel) Biops	77.89.40↔	Sonst partielle Knochenresektion an Phalangen des Fusses
77.40.20↔	Knochbiops, ohne Ang d Lokalisation, Offene Knochbiops	77.89.99↔	So part Knochres an and näh bez Kn, auss Geschk, so
77.40.99↔	Knochenbiopsie, ohne Angabe der Lokalisation, sonstige	77.91.00↔	Totale Res von Skap, Klav, Rip und Sternum, n.n.bez.
77.41.00↔	Knochbiops von Skap, Klav, Rip und Sternum, n.n.bez.	77.91.10↔	Totale Resektion von Skapula und Klavikula
77.41.10↔	Knchbiops v Skp, Klv, Rp u Strn, Prkt (Nd) Biops	77.91.11↔	Totale Resektion einer Rippe
77.41.20↔	Knochbiops von Skap, Klav, Rip u Stern, Off Knochbiops	77.91.12↔	Totale Resektion einer Halsrippe
77.41.99↔	Knochbiops von Skap, Klav, Rip und Sternum, sonstige	77.91.13↔	Totale Resektion des Sternums
77.42.00↔	Knochenbiopsie am Humerus, n.n.bez.	77.91.99↔	Totale Res von Skap, Klav, Rip und Sternum, sonstige
77.42.10↔	Knochenbiopsie am Humerus, Perkutane (Nadel-) Biopsie	77.99.00↔	Tt Knchrskt an and näh bz Kn, auss Gschk, n.n.bz.
77.42.20↔	Knochenbiopsie am Humerus, Offene Knochenbiopsie	77.99.10↔	Totale Knochenresektionen an Phalangen der Hand
77.42.99↔	Knochenbiopsie am Humerus, sonstige	77.99.20↔	Totale Resektion eines Wirbelkörpers
77.43.00↔	Knochenbiopsie an Radius und Ulna, n.n.bez.	77.99.30↔	Totale Knochenresektionen am Becken
77.43.10↔	Knbiopsie an Radius und Ulna, Perkutane (Nadel-) Biopsie	77.99.40↔	Totale Knochenresektionen an Phalangen des Fußes
77.43.20↔	Knochenbiopsie an Radius und Ulna, Offene Knochenbiopsie	77.99.99↔	Totale Knochenresektion an and näh bez Kn, auss Geschk, so
77.43.99↔	Knochenbiopsie an Radius und Ulna, sonstige	79.35.00↔	Offene Reposition e Femurfx mit inn Knochfix, n.n.bez.
77.44.00↔	Knochenbiopsie an Karpalia und Metakarpalia, n.n.bez.	79.35.10↔	Offene Reposition e Hüftkopffraktur mit inn Knochfix
77.44.10↔	Knochbiops an Karpal und Metakarp, Perkut (Nad) Biops	79.35.11↔	Off Rep e Schhfx und prox Femurfx m inn Knochfix
77.44.20↔	Knochbiops an Karpal und Metakarp, Offene Knochbiops	79.35.12↔	Offene Reposition e Femurschafffraktur m inn Knochfix
77.44.99↔	Knochenbiopsie an Karpalia und Metakarpalia, sonstige	79.35.13↔	Offene Reposition e dist Femurfx mit inn Knochfix
77.45.00↔	Knochenbiopsie am Femur, n.n.bez.	79.35.99↔	Offene Reposition e Femurfx mit inn Knochfix, sonstige
77.45.10↔	Knochenbiopsie am Femur, Perkutane (Nadel-) Biopsie	79.64↔	Débridement einer offenen Fingerfraktur
77.45.20↔	Knochenbiopsie am Femur, Offene Knochenbiopsie	79.68↔	Débridement einer offenen Zehenfraktur
77.45.99↔	Knochenbiopsie am Femur, sonstige	80.10.00↔	Sonst Arthrotomie, ohne Angabe der Lokalisation, n.n.bez.
77.46.00↔	Knochenbiopsie an der Patella, n.n.bez.	80.10.10↔	Arthr Arthrot ohne Ang d Lokalisation, Gelsp mit Drain
77.46.10↔	Knochenbiopsie an der Patella, Perkutane (Nadel-) Biopsie	80.10.12↔	Arthr Arthrot ohne Ang d Lok, Einl oder Entf e Medträg
77.46.20↔	Knochenbiopsie an der Patella, Offene Knochenbiopsie	80.10.13↔	Arthrot ohne Ang d Lok, Sonstige Gelsp mit Drain
77.46.99↔	Knochenbiopsie an der Patella, sonstige	80.10.99↔	Sonst Arthrotomie, ohne Angabe der Lokalisation, sonst
77.47.00↔	Knochenbiopsie an Tibia und Fibula, n.n.bez.	80.11.00↔	Sonstige Arthrotomie der Schulter, n.n.bez.
77.47.10↔	Knochenbiopsie an Tibia u Fibula, Perkutane (Nadel-) Biopsie	80.11.10↔	Arthr Arthrot d Humeroglgel, Gelsp mit Drain
77.47.20↔	Knochenbiopsie an Tibia und Fibula, Offene Knochenbiopsie	80.11.11↔	Arthr Arthrot d Humeroglgel, Entf freier Gelkörp
77.47.99↔	Knochenbiopsie an Tibia und Fibula, sonstige	80.11.12↔	Arthrot d Humeroglenoidalgelenkes, Gelsp mit Drain
77.48.00↔	Knochenbiopsie an Tarsalia und Metatarsalia, n.n.bez.	80.11.13↔	Arthrot d Humeroglenoidalgelenkes, Entf freier Gelkörp
77.48.10↔	Knochbiops an Tarsal und Metatars, Perkut (Nad) Biops	80.11.19↔	Sonstige Arthrotomie des Humeroglenoidalgelenkes
77.48.20↔	Knochbiops an Tarsalia und Metatars, Offene Knochbiops	80.11.20↔	Arthr Arthrot d Akromioklavgel, Gelsp mit Drain
77.48.99↔	Knochenbiopsie an Tarsalia und Metatarsalia, sonstige	80.11.21↔	Arthr Arthrot d Akromioklavgel, Entf freier Gelkörp
77.49.00↔	Knochbiops an and näher bez Kn, auss Gschk, n.n.bez.	80.11.22↔	Arthrot des Akromioklavgel, Gelenkspülung mit Drainage
77.49.20↔	Knbp a and näh bz Kn, au Gk, Knbp an d Ws Prk (Nd) Bp	80.11.23↔	Arthrot d Akromioklavgel, Entf freier Gelenkkörper
77.49.21↔	Knbp an and näh bz Kn, au Gschk, Knbp an d Ws, Off Knbp	80.11.29↔	Sonstige Arthrotomie des Akromioklavikulargelenkes
77.49.40↔	Knbp a and näh bz Kn, au Gk, Knbp an Pl d Fs Prk (Nd) Bp	80.11.99↔	Sonstige Arthrotomie der Schulter, sonstige

80.12.00↔	Sonstige Arthrotomie des Ellbogens, n.n.bez.	80.6x.99↔	Menishektomie am Knie, sonstige
80.12.10↔	Arthr Arthrot d Ellenbogens, Gelenkspülung mit Drain	80.81.00↔	So Lok Exz o Destr e Gelläs an d Schult, n.n.bez.
80.12.11↔	Arthr Arthrot d Ellb, Entfernung freier Gelenkkörper	80.81.10↔	Débridement am Humeroglenoidalgelenk
80.12.12↔	Arthr Arthrot d Ellb, Einl oder Entf e Medträg	80.81.11↔	Zystenexstirpation am Humeroglenoidalgelenk
80.12.20↔	Arthrotomie des Ellenbogens, Gelenkspülung mit Drainage	80.81.19↔	Sonstige lokale Exz oder Destr a Humeroglenoidalgelenk
80.12.21↔	Arthrot d Ellenbogens, Entfernung freier Gelenkkörper	80.81.20↔	Débridement am Akromioklavikulargelenk
80.12.99↔	Sonstige Arthrotomie des Ellbogens, sonstige	80.81.21↔	Zystenexstirpation am Akromioklavikulargelenk
80.16.00↔	Sonstige Arthrotomie des Knies, n.n.bez.	80.81.29↔	Sonstige lokale Exzision oder Destr a Akromioklavikulargelenk
80.16.10↔	Arthr Arthrot d Kniegelenkes, Gelenkspülung mit Drain	80.81.99↔	So Lok Exz o Destr e Gelläs an d Schult, So
80.16.11↔	Arthr Arthrot d Kniegelenkes, Entf freier Gelenkkörper	80.82.00↔	Sonstige Lok Exz oder Destr e Gelläs a Ellb, n.n.bez.
80.16.12↔	Arthr Arthrot d Kniegel, Einl oder Entf e Medträg	80.82.10↔	Arthr lokale Exz oder Destr e Gelenkläsion a Ellb
80.16.20↔	Arthrot des Kniegelenkes, Gelenkspülung mit Drainage	80.82.11↔	Débridement am Ellenbogengelenk
80.16.21↔	S Arthrot d Knies, Arthrot d Kniegel, Entf freier GkKörp	80.82.12↔	Zystenexstirpation am Ellenbogengelenk
80.16.99↔	Sonstige Arthrotomie des Knies, sonstige	80.82.99↔	Sonstige Lok Exz oder Destr e Gelläs a Ellb, sonstige
80.17.00↔	Sonstige Arthrotomie des Sprunggelenkes, n.n.bez.	80.83.00↔	Sonstige Lok Exz oder Destr e Gelläs a Hdgel, n.n.bez.
80.17.10↔	Arthr Arthrot d oberen Sprunggelenkes, Gelsp mit Drain	80.83.10↔	Arthr lokale Exz oder Destr e Gelläs a Handgelenk
80.17.11↔	Arthr Arthrot d ob Sprunggelenkes, Entf freier GekKörp	80.83.11↔	Débridement am Handgelenk
80.17.12↔	Arthr Arthrot d ob Sg, Einl o Entf e Medträg	80.83.12↔	Zystenexstirpation am Handgelenk
80.17.20↔	Arthrot d oberen Sprunggelenkes, Gelsp mit Drain	80.83.99↔	Sonstige Lok Exz oder Destr e Gelläs a Hdgel, sonstige
80.17.21↔	Arthrot d oberen Sprunggelenkes, Entf freier GekKörp	80.85.00↔	Sonstige Lok Exz o Destr e Gelläs an d Hüfte, n.n.bez.
80.17.29↔	Sonstige Arthrotomie des oberen Sprunggelenkes	80.85.10↔	Arthr lokale Exz oder Destr e Gelenkläsion an d Hüfte
80.17.30↔	Arthr Arthrot d unteren Sprunggelenkes, Gelsp m Drain	80.85.11↔	Débridement am Hüftgelenk
80.17.31↔	Arthr Arthrot d unteren Sg, Entf freier GekKörp	80.85.12↔	Zystenexstirpation am Hüftgelenk
80.17.32↔	Arthr Arthrot d unteren Sg, Einl o Entf e Medträg	80.85.99↔	Sonstige Lok Exz o Destr e Gelläs an d Hüfte, sonstige
80.17.40↔	Arthrot d unteren Sprunggelenkes, Gelsp und Drain	80.86.00↔	Sonstige Lok Exz oder Destr e Gelläs a Knie, n.n.bez.
80.17.41↔	Arthrot d unteren Sprunggelenkes, Entf freier GekKörp	80.86.10↔	Arthr lokale Exzision oder Destruktion a Kniegelenk
80.17.49↔	Sonstige Arthrotomie des unteren Sprunggelenkes	80.86.11↔	Débridement am Kniegelenk
80.17.99↔	Sonstige Arthrotomie des Sprunggelenkes, sonstige	80.86.12↔	Zystenexstirpation am Kniegelenk
80.18.00↔	Sonstige Arthrotomie von Fuss und Zehen, n.n.bez.	80.86.13↔	Exzision eines Meniskusganglions am Kniegelenk
80.18.10↔	Arthr Arthrot von Fuss und Zehen, Gelsp mit Drain	80.86.99↔	Sonstige Lok Exz oder Destr e Gelläs a Knie, sonstige
80.18.11↔	Arthr Arthrot von Fuss und Zehen, Entf freier GekKörp	80.87.00↔	Sonstige Lok Exz o Destr e Gelläs a Sg, n.n.bez.
80.18.12↔	Arthr Arthrot von Fuss u Zehen, Einl o Entf e Medträg	80.87.10↔	Arthr Lok Exz o Destr e Gelläs a oberen Sprunggelenk
80.18.20↔	Arthrot von Fuss und Zehen, Gelenkspülung mit Drainage	80.87.11↔	Débridement am oberen Sprunggelenk
80.18.21↔	Arthrot von Fuss und Zehen, Entf freier Gelenkkörper	80.87.12↔	Zystenexstirpation am oberen Sprunggelenk
80.18.99↔	Sonstige Arthrotomie von Fuss und Zehen, sonstige	80.87.19↔	Sonstige Lok Exz o Destr e Gelläs a ob Sprunggelenk
80.19.00↔	Sonstige Arthrotomie an and bez Lokalisation, n.n.bez.	80.87.20↔	Arthr Lok Exz o Destr e Gelläs a unteren Sprunggelenk
80.19.10↔	Arthr Arthrot d Sternokigel, Gelsp m Drain	80.87.21↔	Débridement am unteren Sprunggelenk
80.19.11↔	Arthr Arthrot d Sternokigel, Entf freier GekKörp	80.87.22↔	Zystenexstirpation am unteren Sprunggelenk
80.19.12↔	Arthr Arthrot d Sternokigel, Einl o Entf e Medträg	80.87.29↔	Sonstige Lok Exz o Destr e Gelläs a unteren Sg
80.19.20↔	Arthrot d Sternoklavikulargelenkes, Gelsp mit Drain	80.87.99↔	Sonstige Lok Exz o Destr e Gelläs a Sg, sonstige
80.19.21↔	Arthrot d Sternokigel, Entf freier GekKörp	80.88.00↔	So Lok Exz o Destr e Gelläs an Fuss u Zehen, n.n.bez.
80.19.29↔	Sonstige Arthrotomie des Sternoklavikulargelenkes	80.88.10↔	Arthr lokale Exz oder Destr e Gelläs an Fuss und Zehen
80.19.30↔	Arthr Arthrot d Iliosakralgelenkes, Gelsp mit Drain	80.88.20↔	Débridement am Metatarsophalangealgelenk
80.19.31↔	Arthr Arthrot d Iliosakrgel, Entf freier GekKörp	80.88.21↔	Zystenexstirpation am Metatarsophalangealgelenk
80.19.32↔	Arthr Arthrot d Iliosakrgel, Einl oder Entf e Medträg	80.88.29↔	Sonstige Lok Exz oder Destr a Metatarsgel
80.19.40↔	Arthrot d Iliosakralgelenkes, Gelenkspülung mit Drain	80.88.30↔	Débridement an Zehengelenken
80.19.41↔	Arthrot d Iliosakralgelenkes, Entf freier Gelenkkörper	80.88.40↔	Débridement an sonstigen Fussgelenken
80.19.49↔	Sonstige Arthrotomie des Iliosakralgelenkes	80.88.50↔	Zystenexstirpation an sonstigen Gel von Fuss und Zehen
80.19.52↔	Arthr Arthrot an d Symphyse, Einl oder Entf e Medträg	80.88.59↔	So Lok Exz o Destr an sonstigen Gel von Fuss und Zehen
80.19.59↔	Sonstige Arthrotomie an der Symphyse	80.88.99↔	So Lok Exz o Destr e Gelläs an Fuss und Zehen, so
80.19.90↔	Arthr Arthrot an and bez Lokalisation, Gelsp mit Drain	80.89.00↔	So Lok Exz o Destr e Gelläs an and bez Lok, n.n.bez.
80.19.91↔	Arthr Arthrot an and bez Lok, Entf freier GekKörp	80.89.10↔	Arthr Lok Exz o Destr e Gelläs a Sternokigel
80.19.92↔	Arthr Arthrot an and bez Lok, Einl oder Entf e Medträg	80.89.11↔	Débridement am Sternoklavikulargelenk
80.19.93↔	Arthrot an and bez Lokalisation, Gelsp mit Drain	80.89.12↔	Zystenexstirpation am Sternoklavikulargelenk
80.19.94↔	Arthrot an and bez Lokalisation, Entf freier GekKörp	80.89.19↔	Sonstige Lok Exz oder Destr a Sternoklavikulargelenk
80.19.99↔	Sonstige Arthrotomie an and bez Lokalisation, sonstige	80.89.20↔	Arthr lokale Exz oder Destr e Gelläs a Iliosgel
80.26.00↔	Arthroskopie des Knies, n.n.bez.	80.89.21↔	Débridement am Iliosakralgelenk
80.26.10↔	Diagnostische Arthroskopie des Knies	80.89.22↔	Zystenexstirpation am Iliosakralgelenk
80.26.20↔	Arthr assist Versorgung einer Fraktur a Kniegelenk	80.89.29↔	Sonstige lokale Exzision oder Destr a Iliosakralgelenk
80.26.99↔	Arthroskopie des Knies, sonstige	80.89.30↔	Débridement an der Symphyse
80.36.00↔	Gelenkbiopsie am Knie, n.n.bez.	80.89.31↔	Zystenexstirpation an der Symphyse
80.36.10↔	Perkutane (Nadel-) Biopsie am Knie	80.89.39↔	Sonstige lokale Exzision oder Destr an d Symphyse
80.36.20↔	Arthroskopische Gelenkbiopsie am Knie	80.89.40↔	Arthr Lok Exz oder Destr e Gelläs an and bez Lok
80.36.30↔	Gelenkbiopsie am Knie, Offene Gelenkbiopsie am Knie	80.89.41↔	Débr einer Gelenkläsion an and bez Lokalisation
80.36.99↔	Gelenkbiopsie am Knie, sonstige	80.89.42↔	Zystenexstirpation an Gelenken and bez Lokalisation
80.6x.00↔	Menishektomie am Knie, n.n.bez.	80.89.99↔	So Lok Exz o Destr e Gelläs an and bez Lok, so
80.6x.10↔	Menishektomie am Knie, arthroskopisch, partiell	80.90.00↔	Sonstige Exzision an einem Gelenk, n.n.bez.
80.6x.11↔	Menishektomie am Knie, arthroskopisch, total	80.90.10↔	Arthroskopische Exzision an einem Gelenk
80.6x.20↔	Menishektomie am Knie, offen chirurgisch, partiell	80.90.99↔	Sonstige Exzision an einem Gelenk, sonstige
80.6x.21↔	Menishektomie am Knie, offen chirurgisch, total	80.91.00↔	Sonstige Exzision an der Schulter, n.n.bez.

80.91.10↔	Arthroskopische Exzision am Humeroglenoidalgelenk	81.53.13↔	Rev e sonst Hüftendoproth und Neuimpl e Hüftendoproth
80.91.11↔	Sonstige Exzision am Humeroglenoidalgelenk	81.53.99↔	Revision einer Hüftendoprothese, sonstige
80.91.20↔	Arthroskopische Exzision am Akromioklavikulargelenk	81.83.00↔	Sonstiger Eingriff am Schultergelenk, n.n.bez.
80.91.21↔	Sonstige Exzision am Akromioklavikulargelenk	81.83.10↔	Refixation e osteochdralen Fragm, Humerogel, arthr
80.91.30↔	Entnahme eines Knorpeltransplantates an der Schulter	81.83.11↔	Refixation e osteoch Fragm, Humerogel, offen chir
80.91.99↔	Sonstige Exzision an der Schulter, sonstige	81.83.12↔	Refixation e osteoch Fragm, Akromklavikgel, arthr
80.92.00↔	Sonstige Exzision am Ellbogen, n.n.bez.	81.83.13↔	Refixation e osteoch Fragm, Akromklavikgel, offen chir
80.92.10↔	Arthroskopische Exzision am Ellbogen	81.83.14↔	Subchondrale Spongiosaplastik, Humerogel, arthr
80.92.11↔	Entnahme eines Knorpeltransplantates am Ellbogengelenk	81.83.15↔	Subchondrale Spongiosaplastik, Humerogel, offen chir
80.92.99↔	Sonstige Exzision am Ellbogen, sonstige	81.83.16↔	Subchondrale Spongiosaplastik, Akromklavikgel, arthr
80.93.00↔	Sonstige Exzision am Handgelenk, n.n.bez.	81.83.17↔	Subchondrale Spongplast, Akromklavikgel, offen chir
80.93.10↔	Arthroskopische Exzision am Handgelenk	81.83.18↔	Knrpltx u Implnt v ivt hrg Gwklt, Hmrgl, arthr
80.93.11↔	Entnahme eines Knorpeltransplantates am Handgelenk	81.83.19↔	Knrpltx u Implnt v ivt hrg Gwklt, Hmrgl, offn chr
80.93.12↔	Resektion des Discus triangularis am Handgelenk	81.83.20↔	Knrpltx u Implnt v ivt hrg Gwklt, Akrmklvkg, arthr
80.93.99↔	Sonstige Exzision am Handgelenk, sonstige	81.83.21↔	Knrpltx u Implnt v ivt hrg Gwklt, Akrmklvkg, offn chr
80.94↔	Sonstige Exzision an Hand- und Fingergelenk	81.83.22↔	Knorpelglättung, Humeroglenoidalgelenk, arthroskopisch
80.95.00↔	Sonstige Exzision am Hüftgelenk, n.n.bez.	81.83.23↔	Knorpelglättung, Humeroglenoidalgelenk, offen chir
80.95.10↔	Arthroskopische Exzision am Hüftgelenk	81.83.24↔	Knorpelglättung, Akromklavikgel, arthroskopisch
80.95.11↔	Entnahme eines Knorpeltransplantates am Hüftgelenk	81.83.25↔	Knorpelglättung, Akromklavikgel, offen chirurgisch
80.95.99↔	Sonstige Exzision am Hüftgelenk, sonstige	81.83.26↔	Subchondrale Knocheneröffnung, Humerogel, arthr
80.96.00↔	Sonstige Exzision am Knie, n.n.bez.	81.83.27↔	Subchondrale Knocheneröffnung, Humerogel, offen chir
80.96.10↔	Arthroskopische Exzision am Kniegelenk	81.83.28↔	Subchondrale Knocheneröffnung, Akromklavikgel, arthr
80.96.20↔	Entnahme e Knorpeltransplantates a Kniegelenk, arthr	81.83.29↔	Subchondrale Knocheröff, Akromklavikgel, offen chir
80.96.21↔	Entn e Knorpeltransplantates a Kniegelenk, offen chir	81.83.30↔	Sbch Knchröff m Enbr e azll Impl, Hmrgl, arthr
80.96.99↔	Sonstige Exzision am Knie, sonstige	81.83.31↔	Sbch Knchröff m Enbr e azll Impl, Akrmklvkg, arthr
80.97.00↔	Sonstige Exzision am Sprunggelenk, n.n.bez.	81.83.32↔	Refixation des Labrum glenoidale, arthroskopisch
80.97.10↔	Arthroskopische Exzision am oberen Sprunggelenk	81.83.33↔	Erweiterung des subakromialen Raumes, arthroskopisch
80.97.11↔	Sonstige Exzision am oberen Sprunggelenk	81.83.34↔	Kapselraffung mit Fixation am Glenoid, arthroskopisch
80.97.20↔	Arthroskopische Exzision am unteren Sprunggelenk	81.83.39↔	Ref und Plast a Kapselbapp d Schultergel, so, arthr
80.97.21↔	Sonstige Exzision am unteren Sprunggelenk	81.83.40↔	Resektionsarthroplastik am Schultergelenk
80.97.30↔	Entnahme eines Knorpeltransplantates am Sprunggelenk	81.83.41↔	Refixation des Limbus, offen chirurgisch
80.97.99↔	Sonstige Exzision am Sprunggelenk, sonstige	81.83.42↔	Vordere und Hintere Pfannenrandplastik
80.98.00↔	Sonstige Exzision an Fuss- und Zehengelenk, n.n.bez.	81.83.43↔	Vordere und Hintere Kapselplastik
80.98.10↔	Arthroskopische Exzision an Fuss- und Zehengelenken	81.83.44↔	Akrmioptst m Drchtr d Lgmntm crcoacrmial, offn chr
80.98.11↔	Sonstige Exzision am Metatarsophalangealgelenk	81.83.49↔	Ref u Plast a Kapselbapp d Schultergel, so, offen chir
80.98.12↔	Sonstige Exzision an sonstigen Fussgelenken	81.83.99↔	Sonstiger Eingriff am Schultergelenk, sonstige
80.98.13↔	Sonstige Exzision an Zehengelenken	81.90.00↔	Chondrozytentransplantation, n.n.bez.
80.98.99↔	Sonstige Exzision an Fuss- und Zehengelenk, sonstige	81.90.20↔	Autg matrixinduzierte Chondrozyttx an Gel, offen chir
80.99.00↔	Sonstige Exz an e Gel an and bez Lok, n.n.bez.	81.90.99↔	Chondrozytentransplantation, sonstige
80.99.10↔	Arthroskopische Exzision am Sternoklavikulargelenk	82.21↔	Exzision einer Läsion an einer Sehnen Scheide der Hand
80.99.11↔	Sonstige Exzision am Sternoklavikulargelenk	82.33↔	Sonstige Tenektomie an der Hand
80.99.20↔	Arthroskopische Exzision am Iliosakralgelenk	82.35.00↔	Sonstige Fasziektomie der Hand, n.n.bez.
80.99.21↔	Sonstige Exzision am Iliosakralgelenk	82.35.10↔	Fasziektomie der Hohlhand
80.99.30↔	Arthroskopische Exzision an der Symphyse	82.35.11↔	Fasziektomie der Hand und Finger mit Neurolyse
80.99.31↔	Sonstige Exzision an der Symphyse	82.35.12↔	Fasziekt d Hand und Fing m Neurolyse und Arterioolyse
80.99.90↔	Arthr Exzision an einem Gelenk an and bez Lokalisation	82.35.13↔	Fasziektomie der Hand und Finger mit Arthrolyse
80.99.91↔	Entn e Knorpeltx an e Gel an and bez Lokalisation	82.35.99↔	Sonstige Fasziektomie der Hand, sonstige
80.99.99↔	Sonstige Exz an e Gel an and bez Lok, sonstige	82.39.00↔	Sonstige Exzision von Weichteilen der Hand, n.n.bez
81.23↔	Schulter-Arthrorese	82.39.10↔	So Exz v Weicht d Hand, Exz v Sehnen Scheiden d Hand
81.43↔	Rekonstruktion am Kniegelenk nach unhappy triad	82.39.99↔	Sonstige Exzision von Weichteilen der Hand, sonstige
81.44.00↔	Stabilisierung der Patella, n.n.bez.	82.46.00↔	Naht an Muskel oder Faszie der Hand, n.n.bez.
81.44.10↔	Stabilisierung der Patella, Retinakulumspaltung, lateral	82.46.10↔	Naht an einer Faszie der Hand
81.44.11↔	Stb d Ptl, Rtnklmsplntg, ltrl m Züglngsprtion	82.46.20↔	Naht an einem Muskel der Hand
81.44.12↔	Stab d Patel, Verlagerung d Patellarsehnenansatzes	82.46.99↔	Naht an Muskel oder Faszie der Hand, sonstige
81.44.13↔	Stb d Ptl, Vrlg d Ptlrshnnstz m Knchspn	82.58↔	Sonstr Transfer oder Transplantation eines Handmuskels
81.44.99↔	Stabilisierung der Patella, sonstige	82.59↔	Sonstige Transposition eines Handmuskels
81.45.00↔	Sonstige Rekonstruktion an den Kreuzbändern, n.n.bez.	83.11↔	Tenotomie der Achillessehne
81.45.19↔	Sonstige Rekonstruktion an den Kreuzbändern, arthr	83.12↔	Tenotomie der Hüft-Adduktoren
81.45.20↔	Reko d vorderen Kreuzb m aut Patsehne, offen chir	83.13.00↔	Sonstige Tenotomie, n.n.bez.
81.45.21↔	Reko d hint Kreuzb m aut Patsehne, offen chir	83.13.10↔	Inzision einer Sehne, Kopf und Hals
81.45.29↔	Sonstige Rekonstruktion an D Kreuzbändern, offen chir	83.13.11↔	Inzision einer Sehne, Schulter und Axilla
81.45.99↔	Sonstige Rekonstruktion an den Kreuzbändern, sonstige	83.13.12↔	Inzision einer Sehne, Oberarm und Ellenbogen
81.52.00↔	Partielle Hüftarthroplastik, n.n.bez.	83.13.13↔	Inzision einer Sehne, Unterarm
81.52.10↔	Partielle Hüftarthpl, Femurkprot und Duokopproth	83.13.14↔	Inzision einer Sehne, Brustwand, Bauch und Rücken
81.52.11↔	Part Hüftarthpl, Gelpfannstüsch und GelschnPfanne	83.13.15↔	Inzision e Sehne, Leisten und Genreg und Gesäss
81.52.99↔	Partielle Hüftarthroplastik, sonstige	83.13.16↔	Inzision einer Sehne, Untere Extremität
81.53.00↔	Revision einer Hüftendoprothese, n.n.bez.	83.13.19↔	Inzision einer Sehne, Andere Lokalsiation
81.53.10↔	Revision einer Hüftendoprothese, ohne Wechsel	83.13.20↔	Durchtrennung einer Sehne, Kopf und Hals
81.53.11↔	Rv e Obrfrsprt a Hüftgl u Neuimpl e Hüftndprth	83.13.21↔	Durchtrennung einer Sehne, Schulter und Axilla
81.53.12↔	Revision e Duokopproth und Neuimpl e Hüftendoproth	83.13.22↔	Durchtrennung einer Sehne, Oberarm und Ellenbogen

83.13.23↔	Durchtrennung einer Sehne, Unterarm	85.21.00↔	Lokale Exzision einer Läsion an der Mamma, n.n.bez.
83.13.24↔	Durchtrennung einer Sehne, Brustwand, Bauch und Rücken	85.21.10↔	Lok Exz e Läs an d Mamma, ohne axilläre Lymphhekt
83.13.25↔	Durchtr e Sehne, Leisten und genitalregion und Gesäss	85.21.11↔	Lok Exz e Läs an d Mamma, mit axillärer Lymphhekt
83.13.26↔	Durchtrennung einer Sehne, Untere Extremität	85.21.99↔	Lokale Exzision einer Läsion an der Mamma, Sonstige
83.13.29↔	Durchtrennung einer Sehne, Andere Lokalisation	85.25↔	Exzision einer Brustwarze
83.13.99↔	Sonstige Tenotomie, sonstige	86.06.00↔	Einsetz e vollständig implantbar Infnpump, n.n.bez.
83.14.00↔	Fasziotomie oder Aponeurotomie, n.n.bez.	86.06.10↔	Eins e vllst Implbr Infmpz z intrv Infs m prgrmb vriab Tgspr
83.14.10↔	Fasziotomie oder Aponeurotomie, Kopf und Hals	86.06.11↔	Eins e vllst Implbr Infmpz z intrv Infs m knst Flssr (gdb)
83.14.11↔	Fasziotomie oder Aponeurotomie, Schulter und Axilla	86.06.20↔	Eins vllst Implbr Infmpz z intrth u epd Infs m prgrmb var Tgspr
83.14.12↔	Fasziotomie oder Aponeurotomie, Oberarm und Ellenbogen	86.06.21↔	Eins vllst Implbr Infmpz z intrth u epd Infs knst Flssr (gdb)
83.14.13↔	Fasziotomie oder Aponeurotomie, Unterarm	86.06.99↔	Einsetz e vollständig implantbar Infnpump, sonstige
83.14.14↔	Fasziotomie o Aponeurotomie, Brustwand, Bauch und Rücken	86.08.00↔	Ersetz e vollständig implantbar Infnpump, n.n.bez.
83.14.15↔	Fasziotomie o Aponeurotomie, Leist u Genreg u Gesäss	86.08.10↔	Ers e vllst Implbr Infmpz z intrv Infs m prgrmb vriab Tgspr
83.14.16↔	Fasziotomie oder Aponeurotomie, Untere Extremität	86.08.11↔	Ers e vllst Implbr Infmpz z intrv Infs m knst Flßrt (gdb)
83.14.19↔	Fasziotomie oder Aponeurotomie, Andere Lokalisation	86.08.20↔	Ers e vllst Implbr Infmpz z intrth/epd Infs m prog varr Tgspr
83.14.99↔	Fasziotomie oder Aponeurotomie, sonstige	86.08.21↔	Ers e vllst Implbr Infmpz z intrth u epd Infs m m knst Flssr (gdb)
83.21.00↔	Biopsie an den Weichteilen, n.n.bez.	86.08.99↔	Ersetz e vollständig implantbar Infnpump, sonstige
83.21.10↔	Biops an D Weicht, Perkut (Nad) Biops an D Weicht	86.22.10‡↔	Grfl Débr v Wnd, Infkt o Vrbr d Exz a Kpf (auss Lp u Mnd)
83.21.11↔	Offene Biopsie an den Weichteilen	86.22.17‡↔	Grfl Débr v Wnd, Infkt o Vrbr d Exz an d Leist u Gnrg
83.21.20↔	Biopsie an den Weichteilen, Perkutane (Nadel-) Biop a Muskel	86.22.18‡↔	Grfl Débr v Wnd, Infkt o Vrbr d Exz an d unt Extrm
83.21.21↔	Offene Biopsie am Muskel	86.22.19‡↔	Grofl Débr v Wunde, Infekt o Verbr d Exz an and Lok
83.21.30↔	Biopsie an den Weichteilen, Biopsie an einem Schleimbeutel	86.22.20‡↔	Grfl Débr v Wnd, Infkt o Vrbr d Exz m Enl Mdräg a Kpf (auss Lp)
83.21.99↔	Biopsie an den Weichteilen, sonstige	86.22.27‡↔	Grfl Débr v Wnd, Infkt o Vrbr d Exz m Enl Mdräg Leist u Gnrg
83.45.00↔	Sonstige Myektomie, n.n.bez.	86.22.28‡↔	Grfl Débr v Wnd, Infkt o Vrbr d Exz m Enl Mdräg unt Extrm
83.45.10↔	Sonstige Myektomie, Kopf und Hals	86.22.29‡↔	Grfl Débr v Wnd, Infkt o Vrbr d Exz m Enl Mdräg and Lk
83.45.11↔	Sonstige Myektomie, Schulter und Axilla	86.22.40‡↔	Epfszial Nkrsktmie o tngntial Exz b Vrbrmngn u Vrätzngn
83.45.12↔	Sonstige Myektomie, Oberarm und Ellenbogen	86.3x.20‡↔	Grofl Destr von Läs oder Gew von Haut und Subkutan
83.45.13↔	Sonstige Myektomie, Unterarm	86.4x.00↔	Radikale Exzision einer Hautläsion, n.n.bez.
83.45.14↔	Sonstige Myektomie, Brustwand, Bauch und Rücken	86.4x.10↔	Radikale Exz e Hautläs a Kopf mit histgr Kontrolle
83.45.15↔	Sonst Myektomie, Leisten- und Genitalregion und Gesäss	86.4x.11↔	Radikale Exz e Hautläs d Halses mit histgr Kontrolle
83.45.16↔	Sonstige Myektomie, Untere Extremität	86.4x.13↔	Rad Exz e Hautläs an Unterarm und Hand m histgr Kontr
83.45.19↔	Sonstige Myektomie, Andere Lokalisation	86.4x.17↔	Rd Exz e Hautläs an Leist u Gnrg u Gsäß m histgr Kntr
83.45.99↔	Sonstige Myektomie, sonstige	86.4x.18↔	Radikale Exz e Hautläs d unteren Extrem m histgr Kontr
83.75.00↔	Sehnentransfer oder -transplantation, n.n.bez.	86.4x.19↔	Radikale Exz e Hautläs and Lok mit histgr Kontr
83.75.10↔	Sehnentransfer oder -transplantation, Kopf und Hals	86.4x.20↔	Rad Exz e Hautläs a Kopf m Tx o Transp von Haut
83.75.11↔	Sehnentransfer oder -transplantation, Schulter und Axilla	86.4x.21↔	Rad Exz e Hautläs d Halses m Tx o Transp von Haut
83.75.12↔	Sehnentransfer oder -transplantation, Oberarm und Ellenbogen	86.4x.22↔	Rd Exz e Hautläs an Schlit u Axill m Tx o Trnsp v Haut
83.75.13↔	Sehnentransfer oder -transplantation, Unterarm	86.4x.23↔	Rad Exz e Hautläs an Oba u Ellb m Tx o Transp von Haut
83.75.14↔	Sehnentransfer o Tx, Bruw, Bauch und Rücken	86.4x.24↔	Rad Exz e Hautläs d Unterarmes m Tx o Transp von Haut
83.75.15↔	Sehnentransfer o Tx, Leist und Genreg und Gesäss	86.4x.25↔	Rad Exz e Hautläs d Hand m Tx o Transp von Haut
83.75.16↔	Sehnentransfer oder -transplantation, Untere Extremität	86.4x.26↔	Rd Exz e Hautläs an Brw u Rückn m Tx o Trnsp v Haut
83.75.19↔	Sehnentransfer oder -transplantation, Andere Loaklisation	86.4x.27↔	Rad Exz e Hautläs an d Bauchreg m Tx o Transp von Haut
83.75.99↔	Sehnentransfer oder -transplantation, sonstige	86.4x.28↔	Rd Exz e Hautläs d Leist u Gnrg m Tx o Trnsp v Haut
83.79↔	Sonstige Muskeltransposition	86.4x.29↔	Rad Exz e Hautläs and Lok m Tx o Transp von Haut
83.81.00↔	Sehnentransplantation, n.n.bez.	86.4x.2a↔	Rad Exz e Hautläs a Gesäß m Tx o Transp von Haut
83.81.10↔	Sehnentransplantation, Kopf und Hals	86.4x.2b↔	Rad Exz e Hautläs d unt Extrem m Tx o Transp von Haut
83.81.11↔	Sehnentransplantation, Schulter und Axilla	86.4x.30↔	Mkrgr Chr a Schnllschntt (Mhs' Mkrgrphc Srgry)
83.81.12↔	Sehnentransplantation, Oberarm und Ellenbogen	86.4x.31↔	Mkrgr Chr a Prffnschntt (3DHstlgie n Tübngrr Mthd)
83.81.13↔	Sehnentransplantation, Unterarm	86.4x.99↔	Radikale Exzision einer Hautläsion, sonstige
83.81.14↔	Sehnentransplantation, Brustwand, Bauch und Rücken	86.81↔	Straffungsoperation am Gesicht
83.81.15↔	Sehnentransplantation, Leisten- und Genitalregion und Gesäss	86.82↔	Rhyidektomie am Gesicht
83.81.16↔	Sehnentransplantation, Untere Extremität	86.83.00↔	Gewebereduktionsplastik, n.n.bez.
83.81.19↔	Sehnentransplantation, Andere Lokalisation	86.83.13↔	Gewebereduktionsplastik an Unterarm
83.81.99↔	Sehnentransplantation, sonstige	86.83.14↔	Gewebereduktionsplastik an Hand
85.0x.00↔	Inzision an der Mamma, n.n.bez.	86.83.15↔	Gewebereduktionsplastik an der Bauchregion
85.0x.10↔	Inzis an d Mamma mit Durchtr d Kapsel b Mammaprothese	86.83.16↔	Gewebereduktionsplastik an d Leist u Genreg o a Gesäß
85.0x.11↔	Inzision an der Mamma, ohne weitere Massnahmen	86.83.17↔	Gewebereduktionsplastik an der unteren Extremität
85.0x.99↔	Inzision an der Mamma, sonstige	86.83.19↔	Gewebereduktionsplastik an anderer Lokalisation
85.12↔	Offene Biopsie an der Mamma	86.83.99↔	Gewebereduktionsplastik, sonstige
85.20↔	Exzision oder Destruktion von Mammagewebe, n.n.bez.		

ADRG K13**Verschiedene Eingriffe bei Diabetes mellitus mit Komplikationen, ohne Frührehabilitation, ohne geriatrische frührehabilitative Komplexbehandlung, ohne Gefäßeingriff, ohne äußerst schwere CC, ohne komplexe Arthrodese des Fußes**

Prozedur in Tabelle K13-2 und Hauptdiagnose in Tabelle K13-1

DRG K13Z**Verschiedene Eingriffe bei Diabetes mellitus mit Komplikationen, ohne Frührehabilitation, ohne geriatrische frührehabilitative Komplexbehandlung, ohne Gefäßeingriff, ohne äußerst schwere CC, ohne komplexe Arthrodese des Fußes****Hauptdiagnose K13-1**

E10.60	Prim insabh DM [T-1-Diab] m sonst nbez Kompl, n entgl b	E12.73	DM iVm Fehl-/Mangernähr m mult, m so mult Kompl, entgl bez
E10.61	Prim insabh DM [T-1-Diab] m sonst nbez Kompl, entgl b	E12.74	DM iVm Fehl-/Mangernähr m mult, m dia Fußsyn, n entgl bez
E10.72	Pr insabh DM [T-1-Diab] m mult, so mult Kompl, n entgl bez	E12.75	DM iVm Fehl-/Mangernähr m mult, m dia Fußsyn, entgl bez
E10.73	Pr insabh DM [T-1-Diab] m mult, so mult Kompl, entgl bez	E13.60	Sonst nbez Diab mell m sonst nbez Kompl, n entgl bez
E10.74	Pr insabh DM [T-1-Diab] m mult Kpl, m dia Fußsyn, n entgl bez	E13.61	Sonst nbez Diab mell m sonst nbez Kompl, entgl bez
E10.75	Pr insabh DM [T-1-Diab] m mult Kpl, m dia Fußsyn, entgl bez	E13.72	Sonst nbez DM m mult, m so mult Kompl, n entgl bez
E11.60	N prim insabh DM [T-2-Diab] m so nbez Kompl, n entgl bez	E13.73	Sonst nbez DM m mult, m so mult Kompl, entgl bez
E11.61	N prim insabh DM [T-2-Diab] m so nbez Kompl, entgl bez	E13.74	Sonst nbez DM m mult Kompl, m dia Fußsyn, n entgl bez
E11.72	N pr insabh DM [T-2-Diab] m mult, so mult Kompl, n entgl bez	E13.75	Sonst nbez DM m mult Kompl, m dia Fußsyn, entgl bez
E11.73	N pr insabh DM [T-2-Diab] m mult, so mult Kompl, entgl bez	E14.60	Nnbez Diab mell m sonst nbez Kompl, n entgl bez
E11.74	N pr insabh DM [T-2] m mul Kpl, m dia Fußsyn, n entgl bez	E14.61	Nnbez Diab mell m sonst nbez Kompl, entgl bez
E11.75	N pr insabh DM [T-2] m mult Kpl, m dia Fußsyn, entgl bez	E14.72	Nnbez DM m mult Kompl, m so mult Kompl, n entgl bez
E12.60	DM iVm Fehl-/Manglernähr m so nbez Kompl, n entgl bez	E14.73	Nnbez DM m mult Kompl, m so mult Kompl, entgl bez
E12.61	DM iVm Fehl-/Manglernähr m sonst nbez Kompl, entgl bez	E14.74	Nnbez DM m mult Kompl, m dia Fußsyn, n entgl bez
E12.72	DM iVm Fehl-/Mangernähr m mult, m so mult Kpl, n entgl bez	E14.75	Nnbez DM m mult Kompl, m dia Fußsyn, entgl bez

Prozedur K13-2

34.03↔	Rethorakotomie	77.29.99↔	So Keilosteot an and näh bez Kn, auss Geschk, so
38.38.00↔	Resektion von Aa d unteren Extrem mit Anast, n.n.bez.	77.38.00↔	So Knochdurchtr an Tarsalia und Metatars, n.n.bez.
38.38.10↔	Resektion d A. fem m Anast (communis) (superficialis)	77.38.10↔	(De-)Rotationsosteotomie an Tarsalia
38.38.11↔	Resektion der A. profunda femoris mit Anastomose	77.38.11↔	Kortikotomie bei Segmenttransport an Tarsalia
38.38.12↔	Resektion der A. poplitea mit Anastomose	77.38.12↔	Kompl (mehrd) Osteotomie (m Achsenk) an Tarsalia
38.38.99↔	Resektion von Aa d unteren Extrem mit Anast, sonstige	77.38.19↔	Sonstige Knochendurchtrennung an Tarsalia
38.48.00↔	Resektion von Aa d unteren Extrem mit Ers, n.n.bez.	77.38.29↔	Sonstige Knochendurchtrennung an Metatarsalia
38.48.10↔	Res der A. femoralis mit Ersatz (communis) (superficialis)	77.38.99↔	So Knochdurchtr an Tarsalia und Metatars, so
38.48.11↔	Resektion der A. profunda femoris mit Ersatz	77.51↔	Plst Rk b Hlx vlg m Exstrskt, Wchtkrr u Ost a Os mtrrs I
38.48.12↔	Resektion der A. poplitea mit Ersatz	77.52↔	Plst Rk b Hlx vlg m Exstrskt, Weichtkrr u Arthrd
38.48.13↔	Resektion von Arterien des Unterschenkels mit Ersatz	77.53↔	Plst Rk b Hlx vlg m and Exstrskt u Weichtkrr
38.48.99↔	Resektion von Aa d unteren Extrem mit Ers, sonstige	77.54↔	Resektion oder Korrekturosteotomie bei Digitus quintus varus
39.25.00↔	Aorto-iliaco-femorale Bypass, n.n.bez.	77.58↔	Sonstige Resektion, Arthrod und Plast Reko an Zehen
39.25.10↔	Aorto-iliaco-femorale Bypass, aortal, n.n.bez.	77.59↔	Sonstige Exostosenresektion bei Hallux valgus
39.25.11↔	Aorto-iliacale Bypass	77.68.00↔	Lk Rs v Knchläs o Gw an Trsl u Mtrrs, n.n.bz.
39.25.12↔	Aorto-femorale Bypass	77.68.10↔	Lokale Resektion von Knochläs oder Gew an Tarsalia
39.25.13↔	Aorto-popliteale Bypass	77.68.11↔	Lok Resektion von Knochenläsion o -gewebe an Metatarsalia
39.25.14↔	Aorto-crurale Bypass	77.68.20↔	Debridement an Tarsalia
39.25.19↔	Aorto-iliaco-femorale Bypass, aortal, sonstige	77.68.21↔	Debridement an Metatarsalia
39.25.20↔	Iliaco-femorale Bypass, n.n.bez.	77.68.99↔	Lok Res von Knochläs o Gew an Tarsal und Metatars, so
39.25.21↔	Ilio-iliacale Bypass	77.88↔	Sonst partielle Knochenresektion an Tarsalia u Metatarsalia
39.25.22↔	Ilio-femorale Bypass	77.98.00↔	Totale Resektion von Tarsalia und Metatarsalia, n.n.bez.
39.25.23↔	Ilio-popliteale Bypass	77.98.10↔	Totale Resektion von Tarsalia
39.25.24↔	Ilio-crurale Bypass	77.98.11↔	Totale Resektion von Metatarsalia
39.25.29↔	Iliaco-femorale Bypass, sonstige	77.98.99↔	Totale Resektion von Tarsalia und Metatarsalia, sonst
39.25.30↔	Obturator-Bypass (extraanatomisch)	77.99.00↔	Tt Knchrskt an and näh bez Kn, auss Geschk, n.n.bz.
39.25.99↔	Aorto-iliaco-femorale Bypass, sonstige	77.99.10↔	Totale Knochenresektionen an Phalangen der Hand
39.41↔	Stillung einer Blutung nach vaskulärem Eingriff	77.99.20↔	Totale Resektion eines Wirbelkörpers
77.28.00↔	Keilosteotomie an Tarsalia und Metatarsalia, n.n.bez.	77.99.30↔	Totale Knochenresektionen am Becken
77.28.10↔	Keilosteotomie am Talus	77.99.40↔	Totale Knochenresektionen an Phalangen des Fußes
77.28.20↔	Keilosteotomie am Kalkaneus	77.99.99↔	Totale Knochenresekt an and näh bez Kn, auss Geschk, so
77.28.30↔	Keilosteotomie an sonstigen Tarsalia	78.21.00↔	Verkürzungsosteotomie an Skapula, Kalvikula, n.n.bez.
77.28.40↔	Keilosteotomie an Metatarsalia	78.21.10↔	Temporäre Epiphyseodese an Skapula und Klavikula
77.28.99↔	Keilosteotomie an Tarsalia und Metatarsalia, sonstige	78.21.11↔	Permanente Epiphyseodese an Skapula und Klavikula
77.29.00↔	So Keilosteot an and näh bez Kn, auss Geschk, n.n.bez.	78.21.12↔	Therapeutische Epiphyseolyse an Skapula und Klavikula
77.29.10↔	Keilosteotomie an Phalangen der Hand	78.21.99↔	Verkürzungsosteotomie an Skapula, Klavikula, sonstige
77.29.20↔	Keilosteotomie am Wirbel	78.28.00↔	Verkürzungsosteotomie an Tarsalia und Metatarsalia, n.n.bez.
77.29.30↔	Keilosteotomie am Beckenknochen	78.28.10↔	Temporäre Epiphyseodese an Tarsalia und Metatarsalia
77.29.40↔	Keilosteotomie an Phalangen des Fusses	78.28.11↔	Permanente Epiphyseodese an Tarsalia und Metatarsalia

78.28.12↔	Therapeutische Epiphyseolyse an Tarsalia und Metatarsalia	81.49.28↔	Subchondrale Knocheröff, Unteres Sprunggelenk, arthr
78.28.20↔	Sonstige Verkürzungsosteotomie am Calcaneus	81.49.29↔	Subchondrale Knocheröff, Unteres Sg, offen chir
78.28.21↔	Sonstige Verkürzungsosteotomie an sonstigen Tarsalia	81.49.30↔	Subch Knocheröff m Einbr e azell Impl, Ob Sg, arthr
78.28.22↔	Sonstige Verkürzungsosteotomie an Metatarsalia	81.49.31↔	Subch Knocheröff m Einbr e azell Impl, Unt Sg, arthr
78.28.99↔	Verkürzungsosteotomie an Tarsalia und Metatarsalia, sonst	81.49.32↔	Resektionsarthroplastik am Sprunggelenk
78.29.00↔	Verkürzungsosteotomie an and Ni näh bez Kn, n.n.bez.	81.49.33↔	Refixation und Plast a Kapselbapp d ob Sprunggelenkes
78.29.10↔	Temporäre Epiphyseodese an Phalangen der Hand	81.49.99↔	Sonstige Rekonstruktion am Sprunggelenk, sonstige
78.29.11↔	Permanente Epiphyseodese an Phalangen der Hand	81.94↔	Naht an Kapsel oder Ligament von Sprunggelenk oder Fuss
78.29.12↔	Therapeutische Epiphyseolyse an Phalangen der Hand	83.43.00↔	Exzision von Muskel od Faszie zur Transplantation, n.n.bez.
78.29.19↔	Sonstige Verkürzungsosteotomie an Phalangen der Hand	83.43.10↔	Entnahme eines myokutanen Lappens zur Transplantation
78.29.30↔	Temporäre Epiphyseodese am Becken	83.43.11↔	Entn e osteom o osteofasz Lp zur Transplantation
78.29.31↔	Permanente Epiphyseodese am Becken	83.43.12↔	Entn e sonst Lappentx m mikrovask Anast aus M o Fasz
78.29.32↔	Therapeutische Epiphyseolyse am Becken	83.43.99↔	Exzision von Muskel oder Faszie zur Transplantation, sonst
78.29.39↔	Sonstige Verkürzungsosteotomie am Becken	83.45.00↔	Sonstige Myektomie, n.n.bez.
78.29.40↔	Temporäre Epiphyseodese an Phalangen des Fußes	83.45.10↔	Sonstige Myektomie, Kopf und Hals
78.29.41↔	Permanente Epiphyseodese an Phalangen des Fußes	83.45.11↔	Sonstige Myektomie, Schulter und Axilla
78.29.42↔	Therapeutische Epiphyseolyse an Phalangen des Fußes	83.45.12↔	Sonstige Myektomie, Oberarm und Ellenbogen
78.29.49↔	Sonstige Verkürzungsosteotomie an Phalangen des Fußes	83.45.13↔	Sonstige Myektomie, Unterarm
78.29.90↔	Temporäre Epiphyseodese an and nicht näher bez Knochen	83.45.14↔	Sonstige Myektomie, Brustwand, Bauch und Rücken
78.29.91↔	Permanente Epiphysod an and nicht näher bez Knochen	83.45.15↔	Sonst Myektomie, Leisten- und Genitalregion und Gesäss
78.29.92↔	Therapeutische Epiphyseolyse an and nicht näher bez Kn	83.45.16↔	Sonstige Myektomie, Untere Extremität
78.29.99↔	Verkürzungsosteotomie an and Ni näh bez Kn, sonstige	83.45.19↔	Sonstige Myektomie, Andere Lokalisation
78.38.00↔	Verlängerungsosteotomie an Tarsalia u Metatarsalia, n.n.bez.	83.45.99↔	Sonstige Myektomie, sonstige
78.38.10↔	Verlängerungsosteotomie am Calcaneus	83.82.00↔	Muskel- oder Faszientransplantation, n.n.bez.
78.38.19↔	Verlängerungsosteotomie an sonstigen Tarsalia	83.82.10↔	Faszientransplantation, Kopf und Hals
78.38.20↔	Verlängerungsosteotomie an Metatarsalia	83.82.11↔	Faszientransplantation, Schulter und Axilla
78.38.99↔	Verlängerungsosteotomie an Tarsalia und Metatarsalia, sonst	83.82.12↔	Faszientransplantation, Oberarm und Ellenbogen
78.48↔	Sonst plastische Rekonstruktion an Tarsalia und Metatarsalia	83.82.13↔	Faszientransplantation, Unterarm
78.49.00↔	So plast Reko an and näh bez Kn, auss Geschk, n.n.bez.	83.82.14↔	Faszientransplantation, Brustwand, Bauch und Rücken
78.49.10↔	Sonstige plast Reko an and näh bez Kn, n.n.bez.	83.82.15↔	Fasztx, Leisten und Genitalregion und Gesäss
78.49.11↔	Sonst plastische Rekonstruktion an Phalangen der Hand	83.82.16↔	Faszientransplantation, Untere Extremität
78.49.12↔	Sonstige plastische Rekonstruktion am Becken	83.82.19↔	Faszientransplantation, Andere Lokalisation
78.49.13↔	Sonst plastische Rekonstruktion an Phalangen des Fußes	83.82.20↔	Transplantation e lok M oder Faszlap, Kopf und Ha
78.49.19↔	Sonstige Plast Reko an and näh bez Kn, sonstige	83.82.21↔	Transplantation e lok M o Faszlap, Schult und Axilla
78.49.80↔	Knochtx u Verw v Knochenersmat an d Ws, n.n.bez.	83.82.22↔	Transplantation e lok M o Faszlap, Oberarm und Ellb
78.49.81↔	Tx v Spng(spänn) o krtsprngösn Spänn (autgn) an d Ws	83.82.23↔	Transplantation e lok Muskel oder Faszlap, Unterarm
78.49.82↔	Vrw v Kemt a d Ws au Klgfms m Hydrxlpsch, o Anr v KnWhz	83.82.24↔	Tx e lok M o Faszlap, Bruw, Bauch und Rücken
78.49.83↔	Vrw v Kemt a d Ws au Klgfms m Hydrxlpsch, m Anr v KnWhz	83.82.25↔	Tx e lok M o Faszlap, Leist und Genreg und Gesäss
78.49.84↔	Verw v keram Knochenersmat an d Ws, oh Anr v Knwachs	83.82.26↔	Transplantation e lok M oder Faszlap, Untere Extrem
78.49.85↔	Verw v keram Knochenersmat an d Ws, m Anr v Knwachs	83.82.29↔	Transplantation e lok Muskel oder Faszlap, And Lok
78.49.89↔	Knochtx u Verw v Knochenersmat an d Ws, m Anr v Knwachs	83.82.30↔	Transplantation e osteom o osteofasz Lp, Kopf und Ha
78.49.99↔	So Plast Reko an and näh bez Kn, auss Gschk, so	83.82.31↔	Tx e osteom o osteofasz Lp, Schult und Axilla
79.67↔	Débridement e offenen Fraktur an Tarsalia u Metatarsalia	83.82.32↔	Transplantation e osteom o osteofasz Lp, Oba und Ellb
79.97↔	Ni näh bez Op an Verletzung von Tarsalia und Metatars	83.82.33↔	Transplantation e osteom o osteofasz Lp, Unterarm
79.99.00↔	Nicht näher bez Operation an e and bez Kn, n.n.bez.	83.82.34↔	Tx e osteom o osteofasz Lp, Bruw, Bauch und Rücken
79.99.10↔	Nicht näher bezeichnete Operation an Klavikula und Skapula	83.82.35↔	Tx e osteom o osteofasz Lp, Leist u Genreg u Gesäss
79.99.20↔	Nicht näher bezeichnete Operation an der Wirbelsäule	83.82.36↔	Transplantation e osteom o osteofasz Lp, Untere Extrem
79.99.30↔	Nicht näher bezeichnete Operation an der Patella	83.82.39↔	Transplantation e osteom o osteofasz Lp, And Lok
79.99.40↔	Nicht näher bezeichnete Operation am Becken	83.82.40↔	Tx e snst Lppntx m mkrvsk Anst aus M o Fsz, Kpf u H
79.99.99↔	Nicht näher bez Operation an e and bez Kn, sonstige	83.82.41↔	Tx e snst Lppntx m mkrvsk Anst aus M o Fsz, Schl u Axll
81.11↔	Arthrodesse am Sprunggelenk	83.82.42↔	Tx e snst Lppntx m mkrvsk Anst aus M o Fsz, Ob u Ellb
81.49.00↔	Sonstige Rekonstruktion am Sprunggelenk, n.n.bez.	83.82.43↔	Tx e snst Lppntx m mkrvsk Anst aus M o Fsz, Unt
81.49.10↔	Refixation e osteoch Fragm, Ob Sprunggelenk, arthr	83.82.44↔	Tx e so Lppntx m mkrvsk Anst aus M o Fsz, Brw, Bauch u Rücken
81.49.11↔	Ref e osteoch Fragm, Ob Sprunggelenk, offen chir	83.82.45↔	Tx e so Lppntx m mkrvsk Anst aus M o Fsz, Leist u Gnrg u Gsäß
81.49.12↔	Ref e osteoch Fragm, Unteres Sprunggelenk, arthr	83.82.46↔	Tx e snst Lppntx m mkrvsk Anst aus M o Fsz, Unt Extrem
81.49.13↔	Ref e osteoch Fragm, Unteres Sprunggelenk, offen chir	83.82.47↔	Tx e snst Lppntx m mkrvsk Anst aus M o Fsz, And Lk
81.49.14↔	Subchondrale Spongiosaplastik, Ob Sprunggelenk, arthr	83.82.99↔	Muskel- oder Faszientransplantation, sonstige
81.49.15↔	Subchondrale Spongiosaplastik, Ob Sg, offen chir	84.10↔	Amputation der unteren Extremität, n.n.bez.
81.49.16↔	Subchondrale Spongiosaplastik, Unteres Sg, arthr	84.11↔	Zehenamputation
81.49.17↔	Subchondrale Spongiosaplastik, Unteres Sg, offen chir	84.12↔	Amputation durch Fuss
81.49.18↔	Knorpeltx u Implant v ivit herg Gewkult, Ob Sg, arthr	84.13↔	Exartikulation im Sprunggelenk
81.49.19↔	Knorpeltx u Implnt v ivt hrg Gwklt, Ob Sg, offn chr	84.14↔	Transmalleoläre Amputation im Sprunggelenk
81.49.20↔	Knorpeltx u Implant v ivit herg Gewkult, Unt Sg, arthr	84.15↔	Sonstige Unterschenkel-Amputation
81.49.21↔	Knorpeltx u Implnt v ivt hrg Gwklt, Unt Sg, offn chr	84.16↔	Knie-Exartikulation
81.49.22↔	Knorpelglättung, Oberes Sprunggelenk, arthroskopisch	84.17↔	Oberschenkel-Amputation
81.49.23↔	Knorpelglättung, Oberes Sprunggelenk, offen chirurgisch	84.3x.00↔	Revision eines Amputationsstumpfes, n.n.bez.
81.49.24↔	Knorpelglättung, Unteres Sprunggelenk, arthroskopisch	84.3x.10↔	Rev eines Amputationsstumpfes, Schulter- und Oberarmregion
81.49.25↔	Knorpelglättung, Unteres Sprunggelenk, offen chir	84.3x.11↔	Revision eines Amputationsstumpfes, Unterarmregion
81.49.26↔	Subchondrale Knocheröff, Oberes Sprunggelenk, arthr		
81.49.27↔	Subchondrale Knocheröff, Ob Sprunggelenk, offen chir		

84.3x.12↔	Revision eines Amputationsstumpfes, Handregion	86.75.12↔	Rev von gestielt o fr Lp o fr Hauttx von Schult u Oba
84.3x.13↔	Revision eines Amputationsstumpfes, Untere Extremität	86.75.13↔	Revision von gestielt o fr Lp o fr Hauttx d Unterarmes
84.3x.19↔	Revision eines Amputationsstumpfes, Andere Lokalisation	86.75.14↔	Revision von gestielt oder fr Lp oder fr Hauttx d Hand
84.3x.99↔	Revision eines Amputationsstumpfes, sonstige	86.75.15↔	Rev von gestielt o fr Lp o fr Hauttx d Bruw und Rücken
84.91↔	Amputation, n.n.bez.	86.75.16↔	Revision von gestielt o fr Lp o fr Hauttx d Bauchreg
86.60↔	Freies Hauttransplantat, n.n.bez.	86.75.17↔	Rev von gestielt o fr Lp o fr Hauttx d unteren Extrem
86.71↔	Harauspräp und Vorbereiten von gestielt oder fr Lappen	86.75.19↔	Revision von gestielt o fr Lp o fr Hauttx d Lok
86.75.00↔	Revision von gestieltem oder freiem Lappen, n.n.bez.	86.75.99↔	Revision von gestieltem oder freiem Lappen, sonstige
86.75.10↔	Revision von gestielt o fr Lp o fr Hauttx d Kopfes	86.91↔	Exzision von Haut zur Transplantation
86.75.11↔	Revision von gestielt o fr Lp o fr Hauttx d Halses		

ADRG K14**Eingriffe an der Nebenniere außer bei bösartiger Neubildung und ausgedehnte Lymphadenektomie**

Mindestens eine Prozedur in Tabelle K14-1

DRG K14Z**Eingriffe an der Nebenniere außer bei bösartiger Neubildung und ausgedehnte Lymphadenektomie****Prozedur K14-1**

07.00↔	Exploration im Gebiet der Nebenniere, n.n.bez.	40.41.10↔	Sel (funkt) Neck dissec, supraomohyoid (Reg III)
07.01↔	Einseitige Exploration im Gebiet der Nebenniere	40.41.11↔	Selekt (funkt) Neck dissection, lateral (Region II-IV)
07.02↔	Beidseitige Exploration im Gebiet der Nebenniere	40.41.12↔	Sel (funkt) Neck dissec, anterolateral (Reg IIV)
07.11↔	Geschlossene [perkutane] [Nadel-] Biopsie an der Nebenniere	40.41.13↔	Sel (funkt) Neck dissec, posterolateral (Reg IIIV)
07.12↔	Offene Biopsie an der Nebenniere	40.41.14↔	Selektive (funkt) Neck dissection, central (Region VI)
07.21↔	Exzision einer Läsion der Nebenniere	40.41.20↔	Radikale Neck dissection (inkl. modifiziert)
07.22.00↔	Einseitige Adrenalectomie, n.n.bez.	40.41.21↔	Extended Neck dissection
07.22.10↔	Einseitige Adrenalectomie, ohne Ovariectomie	40.41.99↔	Radikale unilaterale Neck dissection, sonstige
07.22.11↔	Einseitige Adrenalectomie, mit Ovariectomie	40.42↔	Radikale bilaterale Neck dissection
07.22.12↔	Einseitige Adrenalectomie, Rest-Adrenalectomie	92.39.00↔	Sonstige stereotaktische Radiochirurgie, n.n.bez.
07.22.99↔	Einseitige Adrenalectomie, sonstige	92.39.01↔	And Hochvstrth, Stereot Bestr, frakt,zereb, n.n.bez.
07.29↔	Sonstige partielle Adrenalectomie	92.39.11↔	And Hchvstrth, Streot Bstr, frkt, Extrzr, n.n.bz.
07.3↔	Beidseitige Adrenalectomie	92.39.20↔	And Hchvstrth, Streot Bstr, frkt: zrb, intmd Rdioth
07.41↔	Inzision an einer Nebenniere	92.39.21↔	And Hchvstrth, Streot Bstr, frkt: zrb, intmd Bgnbstr (IMAT)
07.42↔	Durchtrennung von afferenten Nerven der Nebennieren	92.39.22↔	And Hchvstrth, Streot Bstr, frkt: zrb, bldgst Enst
07.43↔	Ligatur von Gefäßen der Nebennieren	92.39.29↔	And Hochvstrth, Stereot Bestr, frakt, zerebral, so
07.44↔	Rekonstruktion an einer Nebenniere	92.39.30↔	And Hchvstrth, Streot Bstr, frkt: Extrzr, intmd Rdioth
07.45↔	Reimplantation von Gewebe der Nebennieren	92.39.31↔	And Hchvstrth, Streot Bstr, frkt: Extrzr, intmd Bgnbstr (IMAT)
07.49↔	Sonstige Operation an e Nebenniere, d Nerven oder Gef	92.39.32↔	And Hchvstrth, Streot Bstr, frkt: Extrzr, bldgst Enst
40.40↔	Radikale Neck dissection, n.n.bez.	92.39.39↔	And Hochvstrth, Stereot Bestr, frakt, Extrazer, so
40.41.00↔	Radikale unilaterale Neck dissection, n.n.bez.		

ADRG K15**Strahlentherapie bei endokrinen, Ernährungs- und Stoffwechselkrankheiten, mehr als ein Belegungstag**

Prozedur in Tabelle K15-1 und Verweildauer > 1 Tag

DRG K15A**Strahlentherapie bei endokrinen, Ernährungs- und Stoffwechselkrankheiten, mehr als ein Belegungstag, außer Radiojodtherapie**

Prozedur in Tabelle K15-2

DRG K15B**Strahlentherapie bei endokrinen, Ernährungs- und Stoffwechselkrankheiten, mehr als ein Belegungstag, mit hoch komplexer Radiojodtherapie**

Prozedur in Tabelle K15-3

DRG K15C**Strahlentherapie bei endokrinen, Ernährungs- und Stoffwechselkrankheiten, mehr als ein Belegungstag, mit mäßig komplexer Radiojodtherapie**

Prozedur in Tabelle K15-4

DRG K15D**Strahlentherapie bei endokrinen, Ernährungs- und Stoffwechselkrankheiten, mehr als ein Belegungstag, mit anderer Radiojodtherapie**

Prozedur K15-1

- 92.20↔ Infusion von flüssigem Radioisotop
 92.21.00↔ Oberflächenstrahlentherapie: n.n.bez.
 92.21.01↔ Oberflächenstrahlentherapie: Bis zu 2 Bestrahlungsfeldern
 92.21.02↔ Oberflächenstrahlentherapie: Mehr als 2 Bestrahlungsfelder
 92.22.00↔ Orthovstrth: n.n.bez. Orthovstrth: n.n.bez.
 92.22.01↔ Orthovoltstrahlentherapie: Bis zu 2 Bestrahlungsfeldern
 92.22.02↔ Orthovoltstrahlentherapie: Mehr als 2 Bestrahlungsfelder
 92.22.11↔ Intraoperative Röntgenstrahlentherapie, bis 300 kV
 92.22.12↔ Intraoperative Röntgenstrahlentherapie, 300 kV - < 1 MV
 92.22.19↔ Intraoperative Röntgenstrahlentherapie, sonstige
 92.23.00↔ Hochvoltstrahlentherapie, n.n.bez.
 92.23.01↔ Telekobaltgerät bis zu 2 Bestrahlungsfelder
 92.23.02↔ Telekobaltgerät 3 bis 4 Bestrahlungsfelder
 92.23.03↔ Telekobaltgerät mehr als 4 Bestrf oder 3Dgepl Bestr
 92.23.08↔ Hochvoltstrahlentherapie: andere Isotope
 92.23.09↔ Telekobaltgerät, Sonstige
 92.24.00↔ Teleradio mit Photonen, Linearbeschleuniger, n.n.bez.
 92.24.01↔ Teleradth m Phot, Linbesch, Großfeldbestrahlung
 92.24.02↔ Teleradth m Phot, Linbesch, Halbkörperbestrahlung
 92.24.03↔ Teleradth m Phot, Linbesch, Ganzkörperbestrahlung
 92.24.04↔ Teleradiotherapie m Phot, Linbesch, Intraop Strahlth
 92.24.09↔ Teleradiotherapie mit Photonen, Linearbeschleuniger, sonst
 92.24.11↔ Tlrth m Pht, Lnbsch, bs z 2 Bstrf: M bldgst Enst
 92.24.12↔ Tlrth m Pht, Lnbsch, mhr als 2 Bstrf: M bldgst Enst
 92.24.13↔ Tlrth m Pht, Lnbsch, 3Dgpl Bstr: M bldgst Enst
 92.24.14↔ Tlrth m Pht, Lnbsch, intmd Rdiath: M bldgst Enst
 92.24.21↔ Tlrth m Pht, Lnbsch, bs z 2 Bstrf: Oh bldgst Enst
 92.24.22↔ Tlrth m Pht, Lnbsch, mhr als 2 Bstrf: Oh bldgst Enst
 92.24.23↔ Tlrth m Pht, Lnbsch, 3Dgpl Bstr: Oh bldgst Enst
 92.24.24↔ Tlrth m Pht, Lnbsch, intmd Rdiath: Oh bldgst Enst
 92.24.30↔ Tlrth m Pht: hchkmplx Rdiath m spezialisier Assttng
 92.25.00↔ Teleradioth mit Elektronen, Linearbeschleuniger, n.n.bez.
 92.25.01↔ Teleradth m Elekt, Linbesch, Großfeldbestrahlung
 92.25.02↔ Teleradth m Elekt, Linbesch, Halbkörperbestrahlung
 92.25.03↔ Teleradth m Elekt, Linbesch, Ganzkörperbestrahlung
 92.25.04↔ Teleradiotherapie m Elekt, Linbesch, Intraop Strahlth
 92.25.09↔ Teleradiotherapie mit Elektronen, Linearbeschleuniger, sonst
 92.25.11↔ Teleradiotherapie m Elekt, Linbesch, m bildgest Einst
 92.25.12↔ Tlrth m Elkt, Lnbsch, bs z 2 Bstrf, m bldgst Enst
 92.25.13↔ Tlrth m Elkt, Lnbsch, mhr als 2 Bstrf, m bldgst Enst
 92.25.14↔ Tlrth m Elkt, Lnbsch, 3Dgpl Bstr, m bldgst Enst
 92.25.15↔ Tlrth m Elkt, Lnbsch, intmd Rdiath, m bldgst Enst
 92.25.21↔ Tlrth m Elkt, Lnbsch, bs z 2 Bstrf, oh bldgst Enst
 92.25.22↔ Tlrth m Elkt, Lnbsch, mhr als 2 Bstrf, oh bldgst Enst
 92.25.23↔ Tlrth m Elkt, Lnbsch, 3Dgpl Bstr, oh bldgst Enst
 92.25.24↔ Tlrth m Elkt, Lnbsch, intmd Rdiath, oh bldgst Enst
 92.26.00↔ Teleradiotherapie mit anderen Partikelstrahlen, n.n.bez.
 92.26.10↔ Protonentherapie, bis zu 2 Bestrf, oh bildgest Einst
 92.26.11↔ Protonentherapie, bis zu 2 Bestrf, mit bildgest Einst
 92.26.20↔ Prtnnthrpie, mhr als 2 Bstrf, oh bldgst Enst
 92.26.21↔ Prtnnthrpie, mhr als 2 Bstrf, m bldgst Enst
 92.26.99↔ Teleradiotherapie mit anderen Partikelstrahlen, sonst
 92.27.00↔ Imp/Eins radak Elm (Brchyth m umschl Rdion), Körprb, S o nnbz
 92.27.10↔ Imp/Eins radak Elm (Brchyth m umschl Rdion), w Geschl, nnbz
 92.27.11↔ Imp o Eins rdioakt Elm (Brchyth m umschl Rdion), intraut
 92.27.12↔ Imp o Eins rdioakt Elm (Brchyth m umschl Rdion), intrvg
 92.27.13↔ Imp/Eins radak Elm (Brchyth m umschl Rdion), intu u intv kmb
 92.27.21↔ Imp o Eins rdioakt Elm (Brchyth m umschl Rdion), Körprb
 92.27.22↔ Imp/Eins radak Elm (Brchyth m umschl Rdion), intrkvär
 92.27.23↔ Imp/Eins radak Elm (Brchyth m umschl Rdion), intrlmnl
 92.27.30↔ Imp o Eins rdioakt Elm (Brchyth m umschl Rdion), Gf nnbz
 92.27.31↔ Imp/Eins radak Elm (Brchyth m umschl Rdion), Kmrgrfäss
 92.27.39↔ Imp o Eins rdioakt Elm (Brchyth m umschl Rdion), so Gf
 92.27.40↔ Impl o Eins rdakti Elem(Brachyth m Radionklid), intraop
 92.27.70↔ Radioaktive Moulagen, n.n.bez.
 92.27.71↔ Rdioakt Moulgn: Knstr u Appl v obrfl rdioaktvn Moulgn
 92.27.72↔ Rdioakt Moulgn: Knstr u Appl v N auf d Körprb vrw Appl
 92.27.73↔ Radioakt Moulagen: Konstr u Appl v Augenapplikatoren
 92.27.79↔ Radioaktive Moulagen, sonstige
 92.28.00↔ Injektion oder Instillation von Radioisotopen, n.n.bez.
 92.28.01↔ Instillation von offenen Radionukliden in Gelenke
 92.28.02↔ Rdiojth bs 1,2 GBq I131: Oh Gb v rkmb Thyreotr (rhTSH)
 92.28.03↔ Rdiojth bs 1,2 GBq I131: M Gb v rkmb Thyreotr (rhTSH)
 92.28.04↔ Rdiojth üb 1,2 bs u 5 GBq I131: Oh Gb rkmb Thyreotr (rhTSH)
 92.28.05↔ Rdiojth üb 1,2 bs u 5 GBq I131: M Gb rkmb Thyreotr (rhTSH)
 92.28.06↔ Rdiojth m 5 u mhr GBq I131: Oh Gb rkmb Thyreotr (rhTSH)
 92.28.07↔ Rdiojth m 5 u mhr GBq I131: M Gb rkmb Thyreotr (rhTSH)
 92.28.11↔ Therapie mit offenen Radionukliden bei Knochenmetastasen
 92.28.12↔ Intrvnös plliatv Schmrzth m off Rdion b Knchnmstsn
 92.28.13↔ Radiorezeptortherapie m DOTA-konjug Somatostatin-Analoga
 92.28.20↔ Radioimmuntherapie mit 90Y-Ibritumomab-Tiuxetan, parenteral
 92.28.21↔ Gabe von Jod-131-MIBG (Metajodbenzylguanidin) parenteral
 92.28.31↔ Sel Intravask Radiochemoembolisation m I131Lipiodol
 92.28.32↔ SIRT d Emb v Yttrium90mrkiertn Mkrsphäm
 92.28.33↔ Endovaskuläre Brachytherapie mit Rhenium-188
 92.29.00↔ Brachytherapie mit umschlossenen Radionukliden, n.n. bez.
 92.29.09↔ Brachytherapie mit umschlossenen Radionukliden, sonst
 92.29.11↔ Intrst Brchyth m Implnt v entfb Str i e Ebn, nied Dssl
 92.29.12↔ Intrst Brchyth m Impl entfb Str i e Eb, gp Dssl (Plsd ds rt)
 92.29.13↔ Intrst Brchyth m Implnt v entfb Str i e Ebn, hh Dssl
 92.29.19↔ Interst Brachyth m Implant von entfb Str i e Ebene, so
 92.29.21↔ Intrst Brchyth m Vmpl v entfb Str i mhr Ebnn, nied Dssl
 92.29.22↔ Intrst Brchyth m Vmpl entfb Str i mhr Eb, gp Dssl (Plsd ds rt)
 92.29.23↔ Intrst Brchyth m Vmpl v entfb Str i mhr Ebnn, hh Dssl
 92.29.24↔ Brchyth m Impl v entf Strlh i mehr Ebn, hohe Lstg,intop
 92.29.29↔ Intrst Brchyth m Vmpl v entfb Str i mhr Ebnn, so
 92.29.31↔ Intrst Brchyth m Implnt v prm Str, bs z 10 Quelln
 92.29.32↔ Intrst Brchyth m Implnt v prm Str, v 10 bs 15 Quelln
 92.29.33↔ Intrst Brchyth m Implnt v prm Str, v 16 bs 20 Quelln
 92.29.34↔ Intrst Brchyth m Implnt v prm Str, v 21 bs 25 Quelln
 92.29.35↔ Intrst Brchyth m Implnt v prm Str, v 26 bs 30 Quelln
 92.29.36↔ Intrst Brchyth m Implnt v prm Str, v 31 bs 35 Quelln
 92.29.37↔ Intrst Brchyth m Implnt v prm Str, v 36 bs 40 Quelln
 92.29.38↔ Intrst Brchyth m Implnt v prm Str, v 41 bs 45 Quelln
 92.29.39↔ Intrst Brchyth m Implnt v prm Str, v 46 bs 50 Quelln
 92.29.3a↔ Intrst Brchyth m Implnt v prm Str, v 51 bs 55 Quelln
 92.29.3b↔ Intrst Brchyth m Implnt v prm Str, v 56 bs 60 Quelln
 92.29.3c↔ Intrst Brchyth m Implnt v prm Str, v 61 bs 65 Quelln
 92.29.3d↔ Intrst Brchyth m Implnt v prm Str, v 66 bs 70 Quelln
 92.29.3e↔ Intrst Brchyth m Implnt v prm Str, mhr als 70 Quelln
 92.29.40↔ Brachytherapie mit Oberflächenapplikatoren, n.n.bez.
 92.29.49↔ Brachytherapie mit Oberflächenapplikatoren, sonstige
 92.29.51↔ Entf von umschl Radion o inaktiven Appl unt Anästhesie
 92.29.60↔ Knstr u Anp v Fx u Bhdhlf b Strhlth, Fxvrr, n.n.bz.
 92.29.61↔ Knstr u Anp v Fx u Bhdhlf b Strhlth, Fxvrr, einf
 92.29.62↔ Knstr/Anp v Fx u Bhdhlf b Strhlth, Fxvrr, mit Schwierigkgrd
 92.29.63↔ Knstr u Anp v Fx u Bhdhlf b Strhlth, Fxvrr, kmpl
 92.29.64↔ Konstr u Anp von Fix u Bhdhlf b Strahlth, Bhdhlf
 92.29.65↔ Knstr/Anp v Fx u Bhdhlf b Strhlth, indiv Blöck o MLC
 92.29.69↔ Konstr und Anp von Fix und Bhdhlf b Strahlth, so
 92.29.70↔ Bestrsim für externe Bestr und Brachyth, n.n.bez.
 92.29.71↔ Bstrsm f ext Bstr u Brchyth: CTgst Sm f d ext Bstr
 92.29.72↔ Bstrsm f ext Bstr u Brchyth, CTgst Sm f d Brchyth
 92.29.73↔ Bstrsm f ext Bstr u Brchyth, Fldfstl m Sm, oh 3DPln
 92.29.74↔ Bstrsm f ext Bstr u Brchyth, Fldfstl m Sm, m 3DPln
 92.29.79↔ Bestrsim für externe Bestr und Brachyth, Sonstige
 92.29.80↔ Bstrpl für perkutane Bestr und Brachyth, n.n.bez.
 92.29.81↔ Bstrpl f Prkt Bstr u Brchyth, Bstrpl f d intmd Rdiath
 92.29.82↔ Bstrpl f Prkt Bstr u Brchyth, Bstrpl m Fsion v CT u MRTBldrn
 92.29.83↔ Bstrpl f Prkt Bstr u Brchyth, Bstrpl f d Brchyth, Mitt
 92.29.84↔ Bstrpl f Prkt Bstr u Brchyth, Bstrpl f d Brchyth, kmpl
 92.29.85↔ Bstrpl f Prkt Bstr u Brchyth, Bstrpl oh indiv Dsspl
 92.29.86↔ Bstrpl f Prkt Bstr u Brchyth, Bstrpl f Prkt Bstr, m ind Dsspl
 92.29.87↔ Bstrpl f Prkt Bstr u Brchyth, Bstrpl m Fsion v CT u PETBldrn
 92.29.88↔ Bstrpl f Prkt Bstr u Brchyth, Bstrpl m Fsion v CT, MRT u PETBldrn

92.29.89↔ Bestrpl für perkutane Bestr und Brachy, sonstige
 92.30.00↔ Stereotaktische Bestrahlung, einzeitig, n.n.bez.
 92.30.01↔ Stereotaktische Bestrahlung, einzeitig: Zerebral, n.n.bez.
 92.30.02↔ Stereotaktische Bestrahlung, einzeitig: Extrazerebral, n.n.bez.
 92.30.20↔ Stereot Bestr, einzeit: Zerebral, intmod Radioth
 92.30.21↔ Streot Bstr, einzeit: Zrb, intmd Bgnbstr (IMAT)
 92.30.22↔ Stereot Bestr, einzeit: Zerebral, bildgest Einst
 92.30.30↔ Stereot Bestr, einzeit: Extrazer, intmod Radioth
 92.30.31↔ Streot Bstr, einzeit: Extrzr, intmd Bgnbstr (IMAT)
 92.30.32↔ Stereot Bestr, einzeit: Extrazer, bildgest Einst
 92.30.99↔ Stereotaktische Bestrahlung, einzeitig, sonstige
 92.31.00↔ Radiochirurgie mit Photonen n.n. bez., zerebral
 92.31.10↔ Radiochirurgie mit Photonen n.n. bez., extrazerebral
 92.32.00↔ Mehrquellige Photon-Radiochirurgie, n.n.bez.
 92.32.01↔ Mehrquellige Photon-Radiochirurgie: Gamma-knife

Prozedur K15-2

92.20↔ Infusion von flüssigem Radioisotop
 92.21.00↔ Oberflächenstrahlentherapie: n.n.bez.
 92.21.01↔ Oberflächenstrahlentherapie: Bis zu 2 Bestrahlungsfeldern
 92.21.02↔ Oberflächenstrahlentherapie: Mehr als 2 Bestrahlungsfelder
 92.22.00↔ Orthovstrth: n.n.bez. Orthovstrth: n.n.bez.
 92.22.01↔ Orthovoltstrahlentherapie: Bis zu 2 Bestrahlungsfeldern
 92.22.02↔ Orthovoltstrahlentherapie: Mehr als 2 Bestrahlungsfelder
 92.22.11↔ Intraoperative Röntgenstrahlentherapie, bis 300 kV
 92.22.12↔ Intraoperative Röntgenstrahlentherapie, 300 kV - < 1 MV
 92.22.19↔ Intraoperative Röntgenstrahlentherapie, sonstige
 92.23.00↔ Hochvoltstrahlentherapie, n.n.bez.
 92.23.01↔ Telekobaltgerät bis zu 2 Bestrahlungsfelder
 92.23.02↔ Telekobaltgerät 3 bis 4 Bestrahlungsfelder
 92.23.03↔ Telekobaltgerät mehr als 4 Bestf oder 3Dgpl Bestr
 92.23.08↔ Hochvoltstrahlentherapie: andere Isotope
 92.23.09↔ Telekobaltgerät, Sonstige
 92.24.00↔ Teleradioth mit Photonen, Linearbeschleuniger, n.n.bez.
 92.24.01↔ Teleradth m Phot, Linbesch, Großfeldbestrahlung
 92.24.02↔ Teleradth m Phot, Linbesch, Halbkörperbestrahlung
 92.24.03↔ Teleradth m Phot, Linbesch, Ganzkörperbestrahlung
 92.24.04↔ Teleradiotherapie m Phot, Linbesch, Intraop Strahlth
 92.24.09↔ Teleradiotherapie mit Photonen, Linearbeschleuniger, sonst
 92.24.11↔ Tlrdth m Pht, Lnbsch, bs z 2 Bstrf: M bldgst Enst
 92.24.12↔ Tlrdth m Pht, Lnbsch, mhr als 2 Bstrf: M bldgst Enst
 92.24.13↔ Tlrdth m Pht, Lnbsch, 3Dgpl Bstr: M bldgst Enst
 92.24.14↔ Tlrdth m Pht, Lnbsch, intmd Rdiath: M bldgst Enst
 92.24.21↔ Tlrdth m Pht, Lnbsch, bs z 2 Bstrf: Oh bldgst Enst
 92.24.22↔ Tlrdth m Pht, Lnbsch, mhr als 2 Bstrf: Oh bldgst Enst
 92.24.23↔ Tlrdth m Pht, Lnbsch, 3Dgpl Bstr: Oh bldgst Enst
 92.24.24↔ Tlrdth m Pht, Lnbsch, intmd Rdiath: Oh bldgst Enst
 92.24.30↔ Tlrdth m Pht: hchkmplx Rdiath m spezialisiertr Assttng
 92.25.00↔ Teleradioth mit Elektronen, Linearbeschleuniger, n.n.bez.
 92.25.01↔ Teleradth m Elekt, Linbesch, Großfeldbestrahlung
 92.25.02↔ Teleradth m Elekt, Linbesch, Halbkörperbestrahlung
 92.25.03↔ Teleradth m Elekt, Linbesch, Ganzkörperbestrahlung
 92.25.04↔ Teleradiotherapie m Elekt, Linbesch, Intraop Strahlth
 92.25.09↔ Teleradiotherapie mit Elektronen, Linearbeschleuniger, sonst
 92.25.11↔ Teleradiotherapie m Elekt, Linbesch, m bildgest Einst
 92.25.12↔ Tlrdth m Elkt, Lnbsch, bs z 2 Bstrf, m bldgst Enst
 92.25.13↔ Tlrdth m Elkt, Lnbsch, mhr als 2 Bstrf, m bldgst Enst
 92.25.14↔ Tlrdth m Elkt, Lnbsch, 3Dgpl Bstr, m bldgst Enst
 92.25.15↔ Tlrdth m Elkt, Lnbsch, intmd Rdiath, m bldgst Enst
 92.25.21↔ Tlrdth m Elkt, Lnbsch, bs z 2 Bstrf, oh bldgst Enst
 92.25.22↔ Tlrdth m Elkt, Lnbsch, mhr als 2 Bstrf, oh bldgst Enst
 92.25.23↔ Tlrdth m Elkt, Lnbsch, 3Dgpl Bstr, oh bldgst Enst
 92.25.24↔ Tlrdth m Elkt, Lnbsch, intmd Rdiath, oh bldgst Enst
 92.26.00↔ Teleradiotherapie mit anderen Partikelstrahlen, n.n.bez.
 92.26.10↔ Protonentherapie, bis zu 2 Bestf, oh bildgest Einst
 92.26.11↔ Protonentherapie, bis zu 2 Bestf, mit bildgest Einst
 92.26.20↔ Prtnnthrpie, mhr als 2 Bstrf, oh bldgst Enst
 92.26.21↔ Prtnnthrpie, mhr als 2 Bstrf, m bldgst Enst
 92.26.99↔ Teleradiotherapie mit anderen Partikelstrahlen, sonst

92.33.00↔ Teilchen-Radiochirurgie, n.n.bez.
 92.33.01↔ And Hochvstrth: Stereot Bestr, einzeit, zerebral
 92.33.11↔ And Hochvstrth: Stereot Bestr, einzeit, Extrazer
 92.39.01↔ And Hochvstrth, Stereot Bestr, frakt,zereb, n.n.bez.
 92.39.11↔ And Hchvstrth, Streot Bstr, frkt, Extrzr, n.n.bz.
 92.39.20↔ And Hchvstrth, Streot Bstr, frkt: zrb, intmd Rdiath
 92.39.21↔ And Hchvstrth, Streot Bstr, frkt: zrb, intmd Bgnbstr (IMAT)
 92.39.22↔ And Hchvstrth, Streot Bstr, frkt: zrb, bldgst Enst
 92.39.29↔ And Hochvstrth, Stereot Bestr, frakt, zerebral, so
 92.39.30↔ And Hchvstrth, Streot Bstr, frkt: Extrzr, intmd Rdiath
 92.39.31↔ And Hchvstrth, Streot Bstr, frkt: Extrzr, intmd Bgnbstr (IMAT)
 92.39.32↔ And Hchvstrth, Streot Bstr, frkt: Extrzr, bldgst Enst
 92.39.39↔ And Hochvstrth, Stereot Bestr, frakt, Extrazer, so
 92.41↔ Intraoperative Strahlentherapie mit Elektronen

92.27.00↔ Imp/Eins radak Elm (Brchyth m umschl Rdion), Körprb, S o nnbz
 92.27.10↔ Imp/Eins radak Elm (Brchyth m umschl Rdion), w Geschl, nnbz
 92.27.11↔ Imp o Eins rdioakt Elm (Brchyth m umschl Rdion), intraut
 92.27.12↔ Imp o Eins rdioakt Elm (Brchyth m umschl Rdion), intrvg
 92.27.13↔ Imp/Eins radak Elm (Brchyth m umschl Rdion), intu u intv kmb
 92.27.21↔ Imp o Eins rdioakt Elm (Brchyth m umschl Rdion), Körprb
 92.27.22↔ Imp/Eins radak Elm (Brchyth m umschl Rdion), intrkvär
 92.27.23↔ Imp/Eins radak Elm (Brchyth m umschl Rdion), intrlmnl
 92.27.30↔ Imp o Eins rdioakt Elm (Brchyth m umschl Rdion), Gf nnbz
 92.27.31↔ Imp/Eins radak Elm (Brchyth m umschl Rdion), Kmrngfäss
 92.27.39↔ Imp o Eins rdioakt Elm (Brchyth m umschl Rdion), so Gf
 92.27.40↔ Impl o Eins rdakti Elem(Brchyth m Radionklid), intraop
 92.27.70↔ Radioaktive Moulagen, n.n.bez.
 92.27.71↔ Rdiakt Moulgn: Knstr u Appl v obrfl rdioaktvn Moulgn
 92.27.72↔ Rdiakt Moulgn: Knstr u Appl v N auf d Körper vrw Appl
 92.27.73↔ Radioakt Moulagen: Konstr u Appl v Augenapplikatoren
 92.27.79↔ Radioaktive Moulagen, sonstige
 92.28.01↔ Instillation von offenen Radionukliden in Gelenke
 92.28.20↔ Radioimmuntherapie mit 90Y-Ibritumomab-Tiuxetan, parenteral
 92.29.00↔ Brachytherapie mit umschlossenen Radionukliden, n.n. bez.
 92.29.09↔ Brachytherapie mit umschlossenen Radionukliden, sonst
 92.29.11↔ Intrst Brchyth m Implnt v entfb Str i e Ebn, nied Dssl
 92.29.12↔ Intrst Brchyth m Impl entfb Str i e Eb, gp Dssl (Plsd ds rt)
 92.29.13↔ Intrst Brchyth m Implnt v entfb Str i e Ebn, hh Dssl
 92.29.19↔ Interst Brachyth m Implant von entfb Str i e Ebene, so
 92.29.21↔ Intrst Brchyth m Vmpl v entfb Str i mhr Ebnn, nied Dssl
 92.29.22↔ Intrst Brchyth m Vmpl entfb Str i mhr Eb, gp Dssl (Plsd ds rt)
 92.29.23↔ Intrst Brchyth m Vmpl v entfb Str i mhr Ebnn, hh Dssl
 92.29.24↔ Brchyth m Impl v entf Strlh i mehr Ebn, hohe Lstg,intop
 92.29.29↔ Intrst Brchyth m Vmpl v entfb Str i mhr Ebn, so
 92.29.31↔ Intrst Brchyth m Implnt v prm Str, bs z 10 Quelln
 92.29.32↔ Intrst Brchyth m Implnt v prm Str, v 10 bs 15 Quelln
 92.29.33↔ Intrst Brchyth m Implnt v prm Str, v 16 bs 20 Quelln
 92.29.34↔ Intrst Brchyth m Implnt v prm Str, v 21 bs 25 Quelln
 92.29.35↔ Intrst Brchyth m Implnt v prm Str, v 26 bs bs 30 Quelln
 92.29.36↔ Intrst Brchyth m Implnt v prm Str, v 31 bs bs 35 Quelln
 92.29.37↔ Intrst Brchyth m Implnt v prm Str, v 36 bs bs 40 Quelln
 92.29.38↔ Intrst Brchyth m Implnt v prm Str, v 41 bs bs 45 Quelln
 92.29.39↔ Intrst Brchyth m Implnt v prm Str, v 46 bs bs 50 Quelln
 92.29.3a↔ Intrst Brchyth m Implnt v prm Str, v 51 bs bs 55 Quelln
 92.29.3b↔ Intrst Brchyth m Implnt v prm Str, v 56 bs bs 60 Quelln
 92.29.3c↔ Intrst Brchyth m Implnt v prm Str, v 61 bs bs 65 Quelln
 92.29.3d↔ Intrst Brchyth m Implnt v prm Str, v 66 bs bs 70 Quelln
 92.29.3e↔ Intrst Brchyth m Implnt v prm Str, mhr als 70 Quelln
 92.29.40↔ Brachytherapie mit Oberflächenapplikatoren, n.n.bez.
 92.29.49↔ Brachytherapie mit Oberflächenapplikatoren, sonstige
 92.29.51↔ Entf von umschl Radion o inaktiven Appl unt Anästhesie
 92.29.60↔ Knstr u Anp v Fx u Bhdhlf b Strhlth, Fxvrr, n.n.bz.
 92.29.61↔ Knstr u Anp v Fx u Bhdhlf b Strhlth, Fxvrr, einf
 92.29.62↔ Knstr/Anp v Fx u Bhdhlf b Strhlth, Fxvrr, mit Schwierigkgrd
 92.29.63↔ Knstr u Anp v Fx u Bhdhlf b Strhlth, Fxvrr, kmpl
 92.29.64↔ Konstr u Anp von Fix u Bhdhlf b Strhlth, Bhdhlf

92.29.65↔	Knstr/Anp v Fx u Bhdhlf b Strhlth, indiv Blöck o MLC	92.30.22↔	Stereot Bestr, einzeit: Zerebral, bildgest Einst
92.29.69↔	Konstr und Anp von Fix und Bhdhlf b Strahlth, so	92.30.30↔	Stereot Bestr, einzeit: Extrazer, intmod Radioth
92.29.70↔	Bestrsim für externe Bestr und Brachyth, n.n.bez.	92.30.31↔	Streot Bstr, einzeit: Extrzr, intmd Bgnbstr (IMAT)
92.29.71↔	Bstrsm f ext Bstr u Brchyth; CTgst Sm f d ext Bstr	92.30.32↔	Stereot Bestr, einzeit: Extrazer, bildgest Einst
92.29.72↔	Bstrsm f ext Bstr u Brchyth, CTgst Sm f d Brchyth	92.30.99↔	Stereotaktische Bestrahlung, einzeitig, sonstige
92.29.73↔	Bstrsm f ext Bstr u Brchyth, Fldfstl m Sm, oh 3DPln	92.31.00↔	Radiochirurgie mit Photonen n.n. bez., zerebral
92.29.74↔	Bstrsm f ext Bstr u Brchyth, Fldfstl m Sm, m 3DPln	92.31.10↔	Radiochirurgie mit Photonen n.n. bez., extrazerebral
92.29.79↔	Bestrsim für externe Bestr und Brachyth, Sonstige	92.32.00↔	Mehrquellige Photon-Radiochirurgie, n.n.bez.
92.29.80↔	Bestrpl für perkutane Bestr und Brachyth, n.n.bez.	92.32.01↔	Mehrquellige Photon-Radiochirurgie: Gamma-knife
92.29.81↔	Bestrpl f Prkt Bstr u Brchyth, Bstrpl f d intmd Rdiioth	92.33.00↔	Teilchen-Radiochirurgie, n.n.bez.
92.29.82↔	Bestrpl f Prkt Bstr u Brchyth, Bstrpl m Fsion v CT u MRTBldm	92.33.01↔	And Hochvstrth: Stereot Bestr, einzeit, zerebral
92.29.83↔	Bestrpl f Prkt Bstr u Brchyth, Bstrpl f d Brchyth, Mitt	92.33.11↔	And Hochvstrth: Stereot Bestr, einzeit, Extrazer
92.29.84↔	Bestrpl f Prkt Bstr u Brchyth, Bstrpl f d Brchyth, kmpf	92.39.01↔	And Hochvstrth, Stereot Bestr, frakt,zereb, n.n.bez.
92.29.85↔	Bestrpl f Prkt Bstr u Brchyth, Bstrpl oh indiv Dsspl	92.39.11↔	And Hchvstrth, Streot Bstr, frkt, Extrzr, n.n.bz.
92.29.86↔	Bestrpl f Prkt Bstr u Brchyth, Bstrpl f Prkt Bstr, m ind Dsspl	92.39.20↔	And Hchvstrth, Streot Bstr, frkt: zrb, intmd Rdiioth
92.29.87↔	Bestrpl f Prkt Bstr u Brchyth, Bstrpl m Fsion v CT u PETBldm	92.39.21↔	And Hchvstrth, Streot Bstr, frkt: zrb, intmd Bgnbstr (IMAT)
92.29.88↔	Bestrpl f Prkt Bstr u Brchyth, Bstrpl m Fsion v CT, MRT u PETBldm	92.39.22↔	And Hchvstrth, Streot Bstr, frkt: zrb, bldgst Enst
92.29.89↔	Bestrpl für perkutane Bestr und Brachyth, sonstige	92.39.29↔	And Hochvstrth, Stereot Bestr, frakt, zerebral, so
92.30.00↔	Stereotaktische Bestrahlung, einzeitig, n.n.bez.	92.39.30↔	And Hchvstrth, Streot Bstr, frkt: Extrzr, intmd Rdiioth
92.30.01↔	Stereotaktische Bestrahlung, einzeitig: Zerebral, n.n.bez.	92.39.31↔	And Hchvstrth, Streot Bstr, frkt: Extrzr, intmd Bgnbstr (IMAT)
92.30.02↔	Stereotaktische Bestrahlung, einzeitig: Extrazerebral, n.n.bez.	92.39.32↔	And Hchvstrth, Streot Bstr, frkt: Extrzr, bldgst Enst
92.30.20↔	Stereot Bestr, einzeit: Zerebral, intmod Radioth	92.39.39↔	And Hochvstrth, Stereot Bestr, frakt, Extrazer, so
92.30.21↔	Streot Bstr, einzeit: Zrb, intmd Bgnbstr (IMAT)	92.41↔	Intraoperative Strahlentherapie mit Elektronen

Prozedur K15-3

92.28.03↔	Rdiojdh bs 1,2 GBq I131: M Gb v rkmb Thyreotr (rhTSH)	92.28.06↔	Rdiojdh m 5 u mhr GBq I131: Oh Gb rkmb Thyreotr (rhTSH)
92.28.05↔	Rdiojdh üb 1,2 bs u 5 GBq I131: M Gb rkmb Thyreotr (rhTSH)	92.28.07↔	Rdiojdh m 5 u mhr GBq I131: M Gb rkmb Thyreotr (rhTSH)

Prozedur K15-4

92.28.04↔	Rdiojdh üb 1,2 bs u 5 GBq I131: Oh Gb rkmb Thyreotr (rhTSH)
-----------	---

ADRG K25

Komplexbehandlung bei multiresistenten Erregern mit OR-Prozedur bei endokrinen, Ernährungs- und Stoffwechselkrankheiten

Prozedur in Tabelle K25-1 und OR-Prozedur

DRG K25Z

Komplexbehandlung bei multiresistenten Erregern mit OR-Prozedur bei endokrinen, Ernährungs- und Stoffwechselkrankheiten

Prozedur K25-1

93.59.51†↔	Kmplbh b Bsied o Infkt m mltrs Errgrn, 7 bs 13 Bhdlt	93.59.53†↔	Kmplbh b Bsied o Infkt m mltrs Errgrn, 21 o mhr Bhdlt
93.59.52†↔	Kmplbh b Bsied o Infkt m mltrs Errgrn, 14 bs 20 Bhdlt		

ADRG K33

Mehrzeitige komplexe OR-Prozeduren bei endokrinen, Ernährungs- und Stoffwechselkrankheiten

Mehrzeitige komplexe OR-Prozeduren

DRG K33Z

Mehrzeitige komplexe OR-Prozeduren bei endokrinen, Ernährungs- und Stoffwechselkrankheiten

ADRG K43

Frührehabilitation bei endokrinen, Ernährungs- und Stoffwechselkrankheiten

Frührehabilitation

DRG K43Z

Frührehabilitation bei endokrinen, Ernährungs- und Stoffwechselkrankheiten

ADRG K44**Geriatrische frührehabilitative Komplexbehandlung bei endokrinen, Ernährungs- und Stoffwechselkrankheiten**

Geriatrische frührehabilitative Komplexbehandlung

DRG K44Z**Geriatrische frührehabilitative Komplexbehandlung bei endokrinen, Ernährungs- und Stoffwechselkrankheiten****ADRG K60****Diabetes mellitus und schwere Ernährungsstörungen**

Hauptdiagnose in Tabelle K60-1

DRG K60A**Diabetes mellitus und schwere Ernährungsstörungen, Alter < 16 Jahre, mit multimodaler Komplexbehandlung bei Diabetes mellitus**

Prozedur in Tabelle K60-6 und Alter < 16 Jahre

DRG K60B**Diabetes mellitus mit komplizierenden Diagnosen oder äußerst schweren CC oder schwere Ernährungsstörungen**

PCCL > 3 oder Nebendiagnose in Tabelle K60-2 und Nebendiagnose in Tabelle K60-3 oder Hauptdiagnose in Tabelle K60-4

DRG K60C**Diabetes mellitus, Alter < 11 Jahre oder Alter < 16 Jahre mit schweren CC oder bestimmter Diagnose, ohne multimodale Komplexbehandlung bei Diabetes mellitus**

Alter < 11 Jahre oder Alter < 16 Jahre und (PCCL > 2 oder Hauptdiagnose in Tabelle K60-5)

DRG K60D**Diabetes mellitus, Alter > 15 Jahre, mit schweren CC oder bestimmter Diagnose**

Alter > 15 Jahre und (Hauptdiagnose in Tabelle K60-5 oder PCCL > 2)

DRG K60E**Diabetes mellitus, Alter > 10 Jahre, ohne äußerst schwere oder schwere CC, ohne bestimmte Diagnose****Diagnose K60-1**

E10.01	Prim insabh DM [T-1-Diab] m Koma, entgl bez	E12.73	DM iVm Fehl-/Mangernähr m mult, m so mult Kompl, entgl bez
E10.11	Prim insabh DM [T-1-Diab] m Ketoazidose, entgl bez	E12.74	DM iVm Fehl-/Mandernähr m mult, m dia Fußsyn, n entgl bez
E10.60	Prim insabh DM [T-1-Diab] m sonst nbez Komplik, n entgl b	E12.75	DM iVm Fehl-/Mangernähr m mult, m dia Fußsyn, entgl bez
E10.61	Prim insabh DM [T-1-Diab] m sonst nbez Komplik, entgl b	E12.80	DM iVm Fehl-/Mangelernähr m nnbez Komplik, n entgl bez
E10.72	Pr insabh DM [T-1-Diab] m mult, so mult Kompl, n entgl bez	E12.81	DM iVm Fehl-/Mangelernähr m nnbez Komplik, entgl bez
E10.73	Pr insabh DM [T-1-Diab] m mult, so mult Kompl, entgl bez	E12.90	DM iVm Fehl-/Mangelernähr oh Komplik, n entgl bez
E10.74	Pr insabh DM [T-1-Diab] m mult Kpl, m dia Fußsyn, n entgl bez	E12.91	DM iVm Fehl-/Mangelernähr oh Komplik, entgl bez
E10.75	Pr insabh DM [T-1-Diab] m mult Kpl, m dia Fußsyn, entgl bez	E13.01	Sonst nbez Diab mell m Koma, entgl bez
E10.80	Prim insabh DM [T-1-Diab] m nnbez Komplik, n entgl bez	E13.11	Sonst nbez Diab mell m Ketoazidose, entgl bez
E10.81	Prim insabh DM [T-1-Diab] m nnbez Komplik, entgl bez	E13.60	Sonst nbez Diab mell m sonst nbez Komplik, n entgl bez
E10.90	Prim insabh DM [T-1-Diab] oh Komplik, n entgl bez	E13.61	Sonst nbez Diab mell m sonst nbez Komplik, entgl bez
E10.91	Prim insabh DM [T-1-Diab] oh Komplik, entgl bez	E13.72	Sonst nbez DM m mult, m so mult Kompl, n entgl bez
E11.01	N prim insabh DM [T-2-Diab] m Koma, entgl bez	E13.73	Sonst nbez DM m mult, m so mult Kompl, entgl bez
E11.11	N prim insabh DM [T-2-Diab] m Ketoazidose, entgl bez	E13.74	Sonst nbez DM m mult Kompl, m dia Fußsyn, n entgl bez
E11.60	N prim insabh DM [T-2-Diab] m so nbez Komplik, n entgl bez	E13.75	Sonst nbez DM m mult Kompl, m dia Fußsyn, entgl bez
E11.61	N prim insabh DM [T-2-Diab] m so nbez Komplik, entgl bez	E13.80	Sonst nbez Diab mell m nnbez Komplik, n entgl bez
E11.72	N pr insabh DM [T-2-Diab] m mult, so mult Kompl, n entgl bez	E13.81	Sonst nbez Diab mell m nnbez Komplik, entgl bez
E11.73	N pr insabh DM [T-2-Diab] m mult, so mult Kompl, entgl bez	E13.90	Sonst nbez Diab mell oh Komplik, n entgl bez
E11.74	N pr insabh DM [T-2] m mul Kpl, m dia Fußsyn, n entgl bez	E13.91	Sonst nbez Diab mell oh Komplik, entgl bez
E11.75	N pr insabh DM [T-2] m mult Kpl, m dia Fußsyn, entgl bez	E14.01	Nnbez Diab mell m Koma, entgl bez
E11.80	N prim insabh DM [T-2-Diab] m nnbez Komplik, n entgl bez	E14.11	Nnbez Diab mell m Ketoazidose, entgl bez
E11.81	N prim insabh DM [T-2-Diab] m nnbez Komplik, entgl bez	E14.60	Nnbez Diab mell m sonst nbez Komplik, n entgl bez
E11.90	N prim insabh DM [T-2-Diab] oh Komplik, n entgl bez	E14.61	Nnbez Diab mell m sonst nbez Komplik, entgl bez
E11.91	N prim insabh DM [T-2-Diab] oh Komplik, entgl bez	E14.72	Nnbez DM m mult Kompl, m so mult Kompl, n entgl bez
E12.01	DM iVm Fehl-/Mangelernähr m Koma, entgl bez	E14.73	Nnbez DM m mult Kompl, m so mult Kompl, entgl bez
E12.11	DM iVm Fehl-/Mangelernähr m Ketoazidose, entgl bez	E14.74	Nnbez DM m mult Kompl, m dia Fußsyn, n entgl bez
E12.60	DM iVm Fehl-/Mangelernähr m so nbez Komplik, n entgl bez	E14.75	Nnbez DM m mult Kompl, m dia Fußsyn, entgl bez
E12.61	DM iVm Fehl-/Mangelernähr m sonst nbez Komplik, entgl bez	E14.80	Nnbez Diab mell m nnbez Komplik, n entgl bez
E12.72	DM iVm Fehl-/Mangernähr m mult, m so mult Kpl, n entgl bez	E14.81	Nnbez Diab mell m nnbez Komplik, entgl bez

E14.90	Nnbez Diab mell oh Komplik, n entgl bez	E44.1	Leichte Energie- u Eiweissmangelernährung
E14.91	Nnbez Diab mell oh Komplik, entgl bez	E46	Nnbez Energie- u Eiweissmangelernährung
E40	Kwashiorkor	E51.2	Wernicke-Enzephalopathie
E41	Alimentärer Marasmus	E51.8	Sonstige Manifestationen Thiaminmangel
E42	Kwashiorkor-Marasmus	E51.9	Thiaminmangel, nnbez
E43	Nnbez erhebliche Energie- u Eiweissmangelernährung	P70.2	Diabetes mellitus b Neugeborenen
E44.0	Mäßige Energie- u Eiweissmangelernährung	R81	Glukosurie

Nebendiagnose K60-2

H54.0	Blindheit u hochgradige Sehbehinderung, binokular	N18.5	Chron Nierenkrankheit, Stadium 5
-------	---	-------	----------------------------------

Nebendiagnose K60-3

G63.2	Diabetische Polyneuropathie	N08.3	Glomeruläre KH b Diabetes mellitus
H36.0	Retinopathia diabetica		

Hauptdiagnose K60-4

E40	Kwashiorkor	E44.1	Leichte Energie- u Eiweissmangelernährung
E41	Alimentärer Marasmus	E46	Nnbez Energie- u Eiweissmangelernährung
E42	Kwashiorkor-Marasmus	E51.2	Wernicke-Enzephalopathie
E43	Nnbez erhebliche Energie- u Eiweissmangelernährung	E51.8	Sonstige Manifestationen Thiaminmangel
E44.0	Mäßige Energie- u Eiweissmangelernährung	E51.9	Thiaminmangel, nnbez

Hauptdiagnose K60-5

E10.11	Prim insabh DM [T-1-Diab] m Ketoazidose, entgl bez	E12.74	DM iVm Fehl-/Mangernähr m mult, m dia Fußsyn, n entgl bez
E10.72	Pr insabh DM [T-1-Diab] m mult, so mult Kompl, n entgl bez	E12.75	DM iVm Fehl-/Mangernähr m mult, m dia Fußsyn, entgl bez
E10.73	Pr insabh DM [T-1-Diab] m mult, so mult Kompl, entgl bez	E13.11	Sonst nbez Diab mell m Ketoazidose, entgl bez
E10.74	Pr insabh DM [T-1-Diab] m mult Kpl, m dia Fußsyn, n entgl bez	E13.72	Sonst nbez DM m mult, m so mult Kompl, n entgl bez
E10.75	Pr insabh DM [T-1-Diab] m mult Kpl, m dia Fußsyn, entgl bez	E13.73	Sonst nbez DM m mult, m so mult Kompl, entgl bez
E11.11	N prim insabh DM [T-2-Diab] m Ketoazidose, entgl bez	E13.74	Sonst nbez DM m mult Kompl, m dia Fußsyn, n entgl bez
E11.72	N pr insabh DM [T-2-Diab] m mult, so mult Kompl, n entgl bez	E13.75	Sonst nbez DM m mult Kompl, m dia Fußsyn, entgl bez
E11.73	N pr insabh DM [T-2-Diab] m mult, so mult Kompl, entgl bez	E14.11	Nnbez Diab mell m Ketoazidose, entgl bez
E11.74	N pr insabh DM [T-2] m mul Kpl, m dia Fußsyn, n entgl bez	E14.72	Nnbez DM m mult Kompl, m so mult Kompl, n entgl bez
E11.75	N pr insabh DM [T-2] m mult Kpl, m dia Fußsyn, entgl bez	E14.73	Nnbez DM m mult Kompl, m so mult Kompl, entgl bez
E12.11	DM iVm Fehl-/Mangernähr m Ketoazidose, entgl bez	E14.74	Nnbez DM m mult Kompl, m dia Fußsyn, n entgl bez
E12.72	DM iVm Fehl-/Mangernähr m mult, m so mult Kompl, n entgl bez	E14.75	Nnbez DM m mult Kompl, m dia Fußsyn, entgl bez
E12.73	DM iVm Fehl-/Mangernähr m mult, m so mult Kompl, entgl bez		

Prozedur K60-6

99.b5.30‡↔	Multimod Komplbeh b Diab mel, min 7 bis max 13 Bhdlt	99.b5.39‡↔	Multimodale Komplbeh b Diab mellitus, mehr Bhdlt
99.b5.31‡↔	Multimodale Komplbeh b Diab mel, 14 bis max 20 Bhdlt		

ADRG K62

Verschiedene Stoffwechselerkrankungen

Hauptdiagnose in Tabelle K62-1

DRG K62A

Verschiedene Stoffwechselerkrankungen bei Para-/Tetraplegie oder mit komplizierender Diagnose

Nebendiagnose in Tabelle K62-2 oder Diagnose in Tabelle K62-3

DRG K62B

Verschiedene Stoffwechselerkrankungen ausser bei Para-/Tetraplegie, ohne komplizierende Diagnose

Hauptdiagnose K62-1

E15	Hypoglykämisches Koma, nichtdiabetisch	E53.0	Riboflavinmangel
E16.2	Hypoglykämie, nnbez	E53.1	Pyridoxinmangel
E20.1	Pseudohypoparathyreoidismus	E53.8	Mangel sonst nbez Vitamine Vit-B-Komplex
E45	Entwicklverzög d Energie- u Eiweissmangelernährung	E53.9	Vitamin-B-Mangel, nnbez
E50.8	Sonstige Manifestationen Vitamin-A-Mangel	E54	Askorbinsäuremangel
E50.9	Vitamin-A-Mangel, nnbez	E55.9	Vitamin-D-Mangel, nnbez
E51.1	Beriberi	E56.0	Vitamin-E-Mangel
E52	Niazinmangel [Pellagra]	E56.1	Vitamin-K-Mangel



E56.8	Mangel an sonstigen Vitaminen	E87.2	Azidose
E56.9	Vitaminmangel, nnbez	E87.3	Alkalose
E58	Alimentärer Kalziummangel	E87.4	Gemischte Störung Säure-Basen-Gleichgewicht
E59	Alimentärer Selenmangel	E87.5	Hyperkaliämie
E60	Alimentärer Zinkmangel	E87.6	Hypokaliämie
E61.0	Kupfermangel	E87.8	Sonst Störung Wasser-/Elektrolythaushalt, aonkl
E61.1	Eisenmangel	E89.1	Hypoinsulinämie nach medizinischen Maßnahmen
E61.2	Magnesiummangel	P70.8	So transit Stör Kohlenhydrat-Stoffw Fetus/Neugeb
E61.3	Manganmangel	P70.9	Transit Störung Kohlenhydrat-Stoffw Fetus/Neugeb, nnbez
E61.4	Chrommangel	P71.0	Kuhmilch-Hypokalzämie b Neugeborenen
E61.5	Molybdänmangel	P71.1	Sonstige Hypokalzämie b Neugeborenen
E61.6	Vanadiummangel	P71.2	Hypomagnesiämie b Neugeborenen
E61.7	Mangel an mehreren Spurenelementen	P71.3	Tetanie b Neugeb, oh Kalzium- od Magnesiummangel
E61.8	Mangel sonstige nbez Spurenelementen	P71.4	Transitorischer Hypoparathyreoidismus Neugeborenes
E61.9	Spurenelementmangel, nnbez	P71.8	So transit Störung Kalzium-/Magn-Stoffwechsel Neugeb
E63.0	Mangel an essentiellen Fettsäuren [EFA]	P71.9	Transit Störung Kalzium-/Magn-Stoffwechsel Neugeb, nnbez
E63.1	Aliment Mangelzust infolge unausgew ZusammSetz Nahr	P72.0	Struma b Neugeborenen, aonkl
E63.8	Sonstige nbez alimentäre Mangelzustände	P72.2	So transit Störung SchilddrFkt b Neugeborenen, aonkl
E63.9	Alimentärer Mangelzustand, nnbez	P72.8	Sonst nbez transitorische endokrine KH b Neugeborenen
E65	Lokalisierte Adipositas	P72.9	Transitorische endokrine KH Neugeborenes, nnbez
E66.00	Adipositas durch übermäßig Kalorienzufuhr: BMI 30 bis < 35	P74.0	Metabolische Spätazidose b Neugeborenen
E66.01	Adipositas durch übermäßig Kalorienzufuhr: BMI 35 bis < 40	P74.1	Dehydratation b Neugeborenen
E66.02	Adipositas durch übermäßig Kalorienzufuhr: BMI 40 und mehr	P74.2	Störung des Natriumgleichgewichtes Neugeborenes
E66.09	Adipositas durch übermäßig Kalorienzufuhr: BMI nnbez	P74.3	Störung des Kaliumgleichgewichtes Neugeborenes
E66.10	Arzneimittelinduzierte Adipositas: BMI 30 bis < 35	P74.4	Sonst transit Stör Elektrolythaushalt Neugeborenes
E66.11	Arzneimittelinduzierte Adipositas: BMI 35 bis < 40	P74.5	Transitorische Hypertyrosinämie b Neugeborenen
E66.12	Arzneimittelinduzierte Adipositas: BMI 40 und mehr	P74.8	Sonst transitorische SW-Stör b Neugeborenen
E66.19	Arzneimittelinduzierte Adipositas: BMI nnbez	P74.9	Transitorische SW-Stör b Neugeborenen, nnbez
E66.80	Sonstige Adipositas: BMI 30 bis unter 35	P92.0	Erbrechen b Neugeborenen
E66.81	Sonstige Adipositas: BMI 35 bis unter 40	P92.1	Regurgitation u Rumination b Neugeborenen
E66.82	Sonstige Adipositas: BMI 40 und mehr	P92.2	Trinkunlust b Neugeborenen
E66.89	Sonstige Adipositas: BMI nnbez	P92.3	Unterernährung b Neugeborenen
E66.90	Adipositas, nnbez: BMI 30 bis unter 35	P92.4	Überernährung b Neugeborenen
E66.91	Adipositas, nnbez: BMI 35 bis unter 40	P92.5	Schwierigkeit b Neugeborenen b Brusternährung
E66.92	Adipositas, nnbez: BMI 40 und mehr	P92.8	Sonst Ernährungsprobleme b Neugeborenen
E66.99	Adipositas, nnbez: BMI nnbez	P92.9	Ernährungsproblem b Neugeborenen, nnbez
E67.0	Hypervitaminose A	R29.0	Tetanie
E67.1	Hyperkarotinämie	R62.0	Verzögertes Erreichen von Entwicklungsstufen
E67.2	Megavitamin-B6-Syndrom	R62.8	So Ausbleiben erwartete physiolog Entwicklung
E67.3	Hypervitaminose D	R62.9	Ausbleiben erwartete physiolog Entwicklung, nnbez
E67.8	Sonstige nbez Überernährung	R63.0	Anorexie
E71.3	Störungen FettsäureSW	R63.1	Polydipsie
E78.4	Sonstige Hyperlipidämien	R63.2	Polyphagie
E78.5	Hyperlipidämie, nnbez	R63.3	Ernährungsprobleme u unsachgemäße Ernährung
E83.4	Störungen des Magnesiumstoffwechsels	R63.4	Abnorme Gewichtsabnahme
E83.50	Kalziphylaxie	R63.5	Abnorme Gewichtszunahme
E83.58	Sonstige Störungen des Kalziumstoffwechsels	R63.6	Ungenüg Aufn Nahr u Wasser infolg Vernachläss seiner selbst
E83.59	Störungen des Kalziumstoffwechsels, nnbez	R63.8	Sonst Sympt Nahrungs-/Flüssigkeitsaufnahme
E86	Volumenmangel	R73.0	Abnormer Glukosetoleranztest
E87.0	Hyperosmolalität u Hyponatriämie	R73.9	Hyperglykämie, nnbez
E87.1	Hypoosmolalität u Hyponatriämie	R82.4	Azetonurie

Nebendiagnose K62-2

G04.1	Tropische spastische Paraplegie	G82.42	Spast Tetrapares u Tetrapleg, chron kompl QSL
G82.02	Schlaff Parapares u Parapleg, chron kompl QSL	G82.43	Spast Tetrapares u Tetrapleg, chron inkompl QSL
G82.03	Schlaff Parapares u Parapleg, chron inkompl QSL	G82.49	Spast Tetrapares u Tetrapleg, nnbez
G82.09	Schlaff Parapares u Parapleg, nnbez	G82.52	Tetrapares u Tetrapleg, nnbez, chron kompl QSL
G82.12	Spast Parapares u Parapleg, chron kompl QSL	G82.53	Tetrapares u Tetrapleg, nnbez, chron inkompl QSL
G82.13	Spast Parapares u Parapleg, chron inkompl QSL	G82.59	Tetrapares u Tetrapleg, nnbez
G82.19	Spast Parapares u Parapleg, nnbez	G95.1	Vaskuläre Myelopathie
G82.22	Parapares u Parapleg, nnbez, chron kompl QSL	G95.2	Rückenmarkskompression, nnbez
G82.23	Parapares u Parapleg, nnbez, chron inkompl QSL	G95.80	HarnblasLähm b Schädig ob motor Neuron [UMNL]
G82.29	Parapares u Parapleg, nnbez	G95.81	HarnblasLähm b Schädig unt motor Neuron [LMNL]
G82.32	Schlaff Tetrapares u Tetrapleg, chron kompl QSL	G95.9	KH Rückenmark, nnbez
G82.33	Schlaff Tetrapares u Tetrapleg, chron inkompl QSL	P11.51	Geburtsverletzung Wirbelsäule u RM m chron QSL
G82.39	Schlaff Tetrapares u Tetrapleg, nnbez		

Diagnose K62-3

D65.0	Erworb Afibrinogenämie	Q25.2	Atresie Aorta
D65.1	Disseminierte intravas Gerinn [DIG, DIC]	Q25.3	Stenose Aorta (angeboren)
D66	Hereditärer Faktor-VIII-Mangel	Q25.4	Sonstige angeborene Fehlbildungen Aorta
D67	Hereditärer Faktor-IX-Mangel	Q25.5	Atresie A pulmonalis
D68.0	Willebrand-Jürgens-Syndrom	Q25.6	Stenose A pulmonalis (angeboren)
D68.1	Hereditärer Faktor-XI-Mangel	Q25.7	Sonst angeborene Fehlbildung A pulmonalis
D68.2	Hereditärer Mangel an sonst Gerinnungsfaktoren	Q25.8	Sonst angeborene Fehlbildung große Aa
D69.53	Heparin-induzierte Thrombozytopenie Typ II	Q25.9	Angeborene Fehlbildung große Aa, nnbez
I26.0	Lungenembolie mit Angabe eines akuten Cor pulmonale	Q26.0	Angeborene Stenose V cava
I26.9	Lungenembolie ohne Angabe eines akuten Cor pulmonale	Q26.1	Persistenz linken V cava superior
N17.0	Akutes Nierenversagen m Tubulusnekrose	Q26.2	Totale Fehleinmündung Lungenvenen
N17.1	Akutes Nierenversagen m akuter Rindennekrose	Q26.3	Partielle Fehleinmündung Lungenvenen
N17.2	Akutes Nierenversagen m Marknekrose	Q26.4	Fehleinmündung Lungenvenen, nnbez
N17.8	Sonstiges akutes Nierenversagen	Q26.5	Fehleinmündung Pfortader
N17.9	Akutes Nierenversagen, nnbez	Q26.6	Fistel zw V portae u A hepatica (angeboren)
Q20.0	Truncus arteriosus communis	Q26.8	Sonst angeborene Fehlbildung große Venen
Q20.1	Re Doppelausstromventrikel [Double outlet right ventricle]	Q26.9	Angeborene Fehlbildung große Vene, nnbez
Q20.2	Linker Doppelausstromventrikel [Double outlet left ventricle]	Q27.0	Angeborenes Fehlen od Hypoplasie A umbilicalis
Q20.3	Diskordante ventrikuloarterielle Verbindung	Q27.1	Angeborene Nierenarterienstenose
Q20.4	Doppeleinstromventrikel [Double inlet ventricle]	Q27.2	Sonst angegeb Fehlbildung Nierenarterie
Q20.5	Diskordante atrioventrikuläre Verbindung	Q27.3	Arteriovenöse Fehlbildung periphere Gefäße
Q20.6	Vorhofisomerismus	Q27.4	Angeborene Phlebektasie
Q20.8	Sonst angegeb Fehlbildung Herzhöhlen u verbind Strukturen	Q27.8	Sonst nbez angegeb Fehlbildungen peripheres Gefäßsystem
Q20.9	Angeb Fehlbildung Herzhöhlen u verbind Strukturen, nnbez	Q27.9	Angeb Fehlbildung peripheres Gefäßsystem, nnbez
Q21.0	Ventrikelseptumdefekt	Q28.00	Angeborenes art-ven Aneurysma der präzerebr Gefäße
Q21.1	Vorhofseptumdefekt	Q28.01	Angeborene arteriovenöse Fistel der präzerebralen Gefäße
Q21.2	Defekt Vorhof- u Kammerseptum	Q28.08	Sonst angegeb art-ven Fehlbildg d präzerebralen Gefäße
Q21.3	Fallot-Tetralogie	Q28.09	Angeborene art-ven Fehlbildg d präzerebr Gefäße, nnbez
Q21.4	Aortopulmonaler Septumdefekt	Q28.10	Angeborenes Aneurysma der präzerebralen Gefäße
Q21.80	Fallot-Pentalogie	Q28.11	Angeborene Fistel der präzerebralen Gefäße
Q21.88	Sonst angeborene Fehlbildung der Herzsepten	Q28.18	Sonst angeborene Fehlbildg d präzerebralen Gefäße
Q21.9	Angeborene Fehlbildung Herzseptum, nnbez	Q28.19	Angeborene Fehlbildung d präzerebralen Gefäße, nnbez
Q22.0	Pulmonalklappenatresie	Q28.20	Angeborenes art-ven Aneurysma d zerebralen Gefäße
Q22.1	Angeborene Pulmonalklappenstenose	Q28.21	Angeborene arteriovenöse Fistel der zerebralen Gefäße
Q22.2	Angeborene Pulmonalklappeninsuffizienz	Q28.28	Sonst angeborene art-ven Fehlbildg d zerebralen Gefäße
Q22.3	Sonst angeborene Fehlbildung Pulmonalklappe	Q28.29	Angeborene art-ven Fehlbildg d zerebr Gefäße, nnbez
Q22.4	Angeborene Trikuspidalklappenstenose	Q28.30	Angeborenes Aneurysma der zerebralen Gefäße
Q22.5	Ebstein-Anomalie	Q28.31	Angeborene Fistel der zerebralen Gefäße
Q22.6	Hypoplastisches Rechtsherzsyndrom	Q28.38	Sonstige angeborene Fehlbildungen der zerebralen Gefäße
Q22.8	Sonst angeborene Fehlbildung Trikuspidalklappe	Q28.39	Angeborene Fehlbildung d zerebr Gefäße, nnbez
Q22.9	Angeborene Fehlbildung Trikuspidalklappe, nnbez	Q28.80	Sonstiges angeborenes Aneurysma
Q23.0	Angeborene Aortenklappenstenose	Q28.81	Sonstige angeborene Fistel des Kreislaufsystems
Q23.1	Angeborene Aortenklappeninsuffizienz	Q28.88	Sonst näher bez angeborene Fehlbildgen d Kreislaufsystems
Q23.2	Angeborene Mitralklappenstenose	Q28.9	Angeborene Fehlbildung Kreislaufsystem, nnbez
Q23.3	Angeborene Mitralklappeninsuffizienz	R65.1	Syst inflam Response-Synd [SIRS] infek m Organkomp
Q23.4	Hypoplastisches Linksherzsyndrom	R65.2	Syst inflam Response-Synd [SIRS] ni-infekt o Organkomp
Q23.8	Sonst angeborene Fehlbildung Aorten- u Mitralklappe	R65.3	Syst inflam Response-Synd [SIRS] ni-infekt m Organkomp
Q23.9	Angeborene Fehlbildung Aorten- u Mitralklappe, nnbez	S22.43	Rippenserienfraktur, m Beteiligung von drei Rippen
Q24.0	Dextrokardie	S22.44	Rippenserienfraktur, m Beteiligung vier u mehr Rippen
Q24.1	Lävokardie	Z94.0	Zustand nach Nierentransplantation
Q24.2	Cor triatriatum	Z94.1	Zustand nach Herztransplantation
Q24.3	Infundibuläre Pulmonalstenose	Z94.2	Zustand nach Lungentransplantation
Q24.4	Angeborene subvalvuläre Aortenstenose	Z94.3	Zustand nach Herz-Lungen-Transplantation
Q24.5	Fehlbildung Koronargefäße	Z94.4	Zustand nach Lebertransplantation
Q24.6	Angeborener Herzblock	Z94.80	Z n hämatopoet StammzTx od ggw ImmSuppres
Q24.8	Sonst nbez angeborene Fehlbildungen Herz	Z94.81	Z n hämatopoet StammzTx m ggw ImmSuppres
Q24.9	Angeborene Fehlbildung Herz, nnbez	Z94.88	Z n sonst Organ-/GewebeTx
Q25.0	Offener Ductus arteriosus	Z94.9	Zustand nach Organ- od Gewebetransplantation, nnbez
Q25.1	Koarkation Aorta		

ADRG K63 Angeborene Stoffwechselstörungen

Hauptdiagnose in Tabelle K63-1

DRG K63A Angeborene Stoffwechselstörungen, mehr als ein Belegungstag, Alter < 8 Jahre

Verweildauer > 1 Tag und Alter < 8 Jahre

DRG K63B Angeborene Stoffwechselstörungen, mehr als ein Belegungstag, Alter > 7 Jahre

Verweildauer > 1 Tag

DRG K63C Angeborene Stoffwechselstörungen, ein Belegungstag**Hauptdiagnose K63-1**

C96.5	Multifokale u unisystemische Langerhans-Zell-Histiozytose	E76.9	Störung Glykosaminoglykan-SW, nnbez
C96.6	Unifokale Langerhans-Zell-Histiozytose	E77.0	Defekte posttranslational Modifikat lysosom Enzyme
D76.1	Hämophagozytäre Lymphohistiozytose	E77.1	Defekte b Glykoproteinabbau
D76.2	Hämophagozytäres Syndrom bei Infektionen	E77.8	Sonstige Störungen GlykoproteinSW
D76.3	Sonstige Histiozytose-Syndrome	E77.9	Störung Glykoproteinstoffwechsels, nnbez
D81.3	Adenosindesaminase[ADA]-Mangel	E78.0	Reine Hypercholesterinämie
D81.5	Purinnukleosid-Phosphorylase[PNP]-Mangel	E78.1	Reine Hypertriglyzeridämie
E70.0	Klassische Phenylketonurie	E78.2	Gemischte Hyperlipidämie
E70.1	Sonstige Hyperphenylalaninämien	E78.3	Hyperchylomikronämie
E70.2	Störungen TyrosinSW	E78.6	Lipoproteinmangel
E70.3	Albinismus	E78.8	Sonstige Störungen Lipoproteinstoffwechsel
E70.8	Sonstige Störungen SW aromatischer Aminosäuren	E78.9	Störung Lipoproteinstoffwechsel, nnbez
E70.9	Störung SW aromatischer Aminosäuren, nnbez	E79.0	Hyperurikämie oh Zeichen entzündl Arthritis/toph Gicht
E71.0	Ahornsirup- (Ham-) KH	E79.1	Lesch-Nyhan-Syndrom
E71.1	Sonstige Störungen SW verzweigter Aminosäuren	E79.8	Sonstige Störungen Purin- und PyrimidinSW
E71.2	Störung SW verzweigter Aminosäuren, nnbez	E79.9	Störung Purin- u PyrimidinSW, nnbez
E72.0	Störungen Aminosäuretransport	E80.0	Hereditäre erythropoetische Porphyrie
E72.1	Störungen SW schwefelhaltiger Aminosäuren	E80.1	Porphyria cutanea tarda
E72.2	Störungen Harnstoffzyklus	E80.2	Sonstige Porphyrie
E72.3	Störungen Lysin- u HydroxylysinSW	E80.3	Defekte von Katalase u Peroxidase
E72.4	Störungen OrnithinSW	E83.0	Störungen des Kupferstoffwechsels
E72.5	Störungen GlyzinSW	E83.2	Störungen des Zinkstoffwechsels
E72.8	Sonstige nbez Störungen AminosäureSW	E83.30	Familiäre hypophosphatämische Rachitis
E72.9	Störung Aminosäurestoffwechsels, nnbez	E83.31	Vitamin-D-abhängige Rachitis
E74.0	Glykogenspeicherkrankheit [Glykogenose]	E83.38	Sonstige Störungen Phosphorstoffwechsels und Phosphatase
E74.2	Störungen Galaktosestoffwechsel	E83.39	Störungen Phosphorstoffwechsels und Phosphatase, nnbez
E74.4	Störungen PyruvatSW u Glukoneogenese	E83.8	Sonstige Störungen des Mineralstoffwechsels
E74.8	Sonstige nbez Störungen KohlenhydratSW	E83.9	Störung des Mineralstoffwechsels, nicht näher bezeichnet
E74.9	Störung Kohlenhydratstoffwechsel, nnbez	E88.0	Störungen Plasmaprotein-Stoffwechsel, aonkl
E75.3	Sphingolipidose, nnbez	E88.1	Lipodystrophie, aonkl
E75.5	Sonstige Störungen Lipidspeicherung	E88.2	Lipomatose, aonkl
E75.6	Störung Lipidspeicherung, nnbez	E88.3	Tumorlyse-Syndrom
E76.0	Mukopolysaccharidose, Typ I	E88.8	Sonstige nbez Stoffwechselstörungen
E76.1	Mukopolysaccharidose, Typ II	E88.9	Stoffwechselstörung, nnbez
E76.2	Sonstige Mukopolysaccharidosen	P70.3	iatrogene Hypoglykämie b Neugeborenen
E76.3	Mukopolysaccharidose, nnbez	P70.4	Sonstige Hypoglykämie b Neugeborenen
E76.8	Sonstige Störungen Glykosaminoglykan-SW		

ADRG K64 Endokrinopathien

Hauptdiagnose in Tabelle K64-1

DRG K64A Endokrinopathien, mit komplexer Diagnose und äußerst schweren CC

Hauptdiagnose in Tabelle K64-2 und PCCL > 3

DRG K64B Endokrinopathien, Alter < 6 Jahre mit komplexer Diagnose oder äußerst schweren CC

Alter < 6 Jahre und (PCCL > 3 oder Hauptdiagnose in Tabelle K64-2)

DRG K64C Endokrinopathien, Alter > 5 Jahre mit komplexer Diagnose, äußerst schweren CC oder komplexer Radiojoddiagnostik oder Alter < 10 Jahre

PCCL > 3 oder Hauptdiagnose in Tabelle K64-2 oder Prozedur in Tabelle K64-3 oder Alter < 10 Jahre

DRG K64D Endokrinopathien, ohne komplexe Diagnose, ohne äußerst schwere CC, ohne komplexe Radiojoddiagnostik, Alter > 9 Jahre**Hauptdiagnose K64-1**

A18.7	Tuberkulose der Nebennieren	E06.2	Chron Thyreoiditis m transitor Hyperthyreose
C73	Bösartige Neubildung der Schilddrüse	E06.3	Autoimmunthyreoiditis
C74.0	Bösartige Neubildung: Nebennierenrinde	E06.4	Arzneimittelinduzierte Thyreoiditis
C74.1	Bösartige Neubildung: Nebennierenmark	E06.5	Sonstige chronische Thyreoiditis
C74.9	Bösartige Neubildung: Nebenniere, nicht näher bezeichnet	E06.9	Thyreoiditis, nnbez
C75.0	Bösartige Neubildung: Nebenschilddrüse	E07.0	Hypersekretion von Kalzitinin
C75.1	Bösartige Neubildung: Hypophyse	E07.1	Dyshormogene Struma
C75.8	BNB: Beteiligung mehrerer endokriner Drüsen, nnbez	E07.8	Sonstige nbez KH Schilddrüse
C75.9	Bösartige Neubildung: Endokrine Drüse, nnbez	E07.9	KH Schilddrüse, nnbez
C79.7	Sekundäre bösartige Neubildung der Nebenniere	E16.0	Arzneimittelinduzierte Hypoglykämie oh Koma
D13.7	Gutartige Neubildung endokriner Drüsenanteil Pankreas	E16.1	Sonstige Hypoglykämie
D34	Gutartige Neubildung Schilddrüse	E16.3	Erhöhte Glukagonsekretion
D35.0	Gutartige Neubildung Nebenniere	E16.8	Sonst nbez Störung innere Sekretion Pankreas
D35.1	Gutartige Neubildung Nebenschilddrüse	E16.9	Störung innere Sekretion Pankreas, nnbez
D35.2	Gutartige Neubildung Hypophyse	E20.0	Idiopathischer Hypoparathyreoidismus
D35.7	Gutartige Neubildung sonst nbez endokrine Drüsen	E20.8	Sonstiger Hypoparathyreoidismus
D35.8	Gutartige Neubildung Beteilig mehr endokriner Drüsen	E20.9	Hypoparathyreoidismus, nnbez
D35.9	Gutartige Neubildung endokrine Drüse, nnbez	E21.0	Primärer Hyperparathyreoidismus
D44.0	NB unsich/unbek Verhalt Schilddrüse	E21.1	Sekundärer Hyperparathyreoidismus, aonkl
D44.1	NB unsich/unbek Verhalt Nebenniere	E21.2	Sonstiger Hyperparathyreoidismus
D44.2	NB unsich/unbek Verhalt Nebenschilddrüse	E21.3	Hyperparathyreoidismus, nnbez
D44.3	NB unsich/unbek Verhalt Hypophyse	E21.4	Sonstige nbez KH Nebenschilddrüse
D44.8	NB unsich/unbek Verhalt Beteil endokriner Drüsen	E21.5	KH Nebenschilddrüse, nnbez
D44.9	NB unsich/unbek Verhalt Endokrine Drüse, nnbez	E22.0	Akromegalie u hypophys Hochwuchs
E00.0	Angeb Jodmangelsyndrom, neurologischer Typ	E22.1	Hyperprolaktinämie
E00.1	Angeb Jodmangelsyndrom, myxödematöser Typ	E22.2	Syndrom inadäquate Sekretion von Adiuretin
E00.2	Angeborenes Jodmangelsyndrom, gemischter Typ	E22.8	Sonstige Überfunktion Hypophyse
E00.9	Angeborenes Jodmangelsyndrom, nnbez	E22.9	Überfunktion Hypophyse, nnbez
E01.0	Jodmangelbedingte diffuse Struma (endemisch)	E23.0	Hypopituitarismus
E01.1	Jodmangelbedingte mehrknotige Struma (endemisch)	E23.1	Arzneimittelinduzierter Hypopituitarismus
E01.2	Jodmangelbedingte Struma (endemisch), nnbez	E23.2	Diabetes insipidus
E01.8	Sonstige jodmangelbedingte SchilddrüsenKH u verwandte Zustände	E23.3	Hypothalamische Dysfunktion, aonkl
E02	Subklinische Jodmangel-Hypothyreose	E23.6	Sonstige Störungen Hypophyse
E03.0	Angeborene Hypothyreose m diffuser Struma	E23.7	Störung Hypophyse, nnbez
E03.1	Angeborene Hypothyreose oh Struma	E24.0	Hypophysäres Cushing-Syndrom
E03.2	Hypothyreose d AM od and exogene Substanzen	E24.1	Nelson-Tumor
E03.3	Postinfektiöse Hypothyreose	E24.2	Arzneimittelinduziertes Cushing-Syndrom
E03.4	Atrophie Schilddrüse (erworben)	E24.3	Ektopisches ACTH-Syndrom
E03.8	Sonstige nbez Hypothyreose	E24.4	Alkoholinduziertes Pseudo-Cushing-Syndrom
E03.9	Hypothyreose, nnbez	E24.8	Sonstiges Cushing-Syndrom
E04.0	Nichttoxische diffuse Struma	E24.9	Cushing-Syndrom, nnbez
E04.1	Nichttoxischer solitärer Schilddrüsenknoten	E25.00	21-Hydroxyl-Mang [AGS Typ 3], klassisch Form
E04.2	Nichttoxische mehrknotige Struma	E25.01	21-Hydroxyl-Mang [AGS Typ 3], Late-onset-Form
E04.8	Sonstige nbez nichttoxische Struma	E25.08	Sonstige angeborene adrenogenitale Störungen
E04.9	Nichttoxische Struma, nnbez	E25.09	Angeborene adrenogenitale Störungen
E05.0	Hyperthyreose m diffuser Struma	E25.8	Sonstige adrenogenitale Störungen
E05.1	Hyperthyreose m tox solitärer Schilddrüsenknoten	E25.9	Adrenogenitale Störung, nnbez
E05.2	Hyperthyreose m toxischer mehrknotiger Struma	E26.0	Primärer Hyperaldosteronismus
E05.3	Hyperthyreose d ektopisches SD-Gewebe	E26.1	Sekundärer Hyperaldosteronismus
E05.4	Hyperthyreose factitia	E26.8	Sonstiger Hyperaldosteronismus
E05.5	Thyreotoxische Krise	E26.9	Hyperaldosteronismus, nnbez
E05.8	Sonstige Hyperthyreose	E27.0	Sonstige Nebennierenrindenüberfunktion
E05.9	Hyperthyreose, nnbez	E27.1	Primäre Nebennierenrindeninsuffizienz
E06.0	Akute Thyreoiditis	E27.2	Addison-Krise
E06.1	Subakute Thyreoiditis	E27.3	AM-induzierte Nebennierenrindeninsuffizienz

E27.4	So u nbez Nebennierenrindeninsuffizienz	E34.8	Sonstige nbez endokrine Störungen
E27.5	Nebennierenmarküberfunktion	E34.9	Endokrine Störung, nnbez
E27.8	Sonstige nbez KH Nebenniere	E89.0	Hypothyreose nach medizinischen Maßnahmen
E27.9	KH Nebenniere, nnbez	E89.2	Hypoparathyreoidismus nach med Maßnahmen
E29.0	Testikuläre Überfunktion	E89.3	Hypopituitarismus nach med Maßnahmen
E29.1	Testikuläre Unterfunktion	E89.5	Testikuläre Unterfunktion nach med Maßnahmen
E29.8	Sonstige testikuläre Dysfunktion	E89.6	NNR- (NNM-) Unterfunkt nach med Maßnahmen
E29.9	Testikuläre Dysfunktion, nnbez	E89.8	Sonst endokr od SW-Stör nach med Maßnahmen
E30.0	Verzögerte Pubertät [Pubertas tarda]	E89.9	Endokrine od SW-Stör nach med Maßnahmen, nnbez
E30.1	Vorzeitige Pubertät [Pubertas praecox]	P72.1	Transitorische Hyperthyreose b Neugeborenen
E30.8	Sonstige Pubertätsstörungen	Q56.0	Hermaphroditismus, aonkl
E30.9	Pubertätsstörung, nnbez	Q56.1	Pseudohermaphroditismus masculinus, aonkl
E31.0	Autoimmune polyglanduläre Insuffizienz	Q56.2	Pseudohermaphroditismus femininus, aonkl
E31.1	Polyglanduläre Überfunktion	Q56.3	Pseudohermaphroditismus, nnbez
E31.8	Sonstige polyglanduläre Dysfunktion	Q56.4	Unbestimmtes Geschlecht, nnbez
E31.9	Polyglanduläre Dysfunktion, nnbez	Q89.1	Angeborene Fehlbildungen Nebenniere
E34.0	Karzinoid-Syndrom	Q89.2	Angeborene Fehlbildungen sonst endokriner Drüsen
E34.1	Sonstige Hypersekretion intestinaler Hormone	Q99.0	Chimäre 46,XX/46,XY
E34.2	Ektopische Hormonsekretion, aonkl	Q99.1	Hermaphroditismus verus mit Karyotyp 46,XX
E34.3	Kleinwuchs, aonkl	R94.6	Abnorme Ergebnisse Schilddrüsen-Fkprüfungen
E34.50	Part Androgenres-Synd	R94.7	Abnorme Ergebnisse so endokrine Funktionsprüfungen
E34.51	Kompl Androgenres-Synd	S11.1	Offene Wunde mit Beteiligung Schilddrüse
E34.59	Androgenres-Synd, nnbez	S37.81	Verletzung Nebenniere

Hauptdiagnose K64-2

C74.0	Bösartige Neubildung: Nebennierenrinde	E05.5	Thyreotoxische Krise
C74.1	Bösartige Neubildung: Nebennierenmark	E22.2	Syndrom inadäquate Sekretion von Adiuretin
C74.9	Bösartige Neubildung: Nebenniere, nicht näher bezeichnet	E27.2	Addison-Krise

Prozedur K64-3

92.18.04†↔ GkSz z Lokd: Gkörpszn m Rdj: M Gb v rkmb Thyreotr (rhTSH)

ADRG K77 Komplexbehandlung bei multiresistenten Erregern bei endokrinen, Ernährungs- und Stoffwechselkrankheiten

Prozedur in Tabelle K77-1

DRG K77Z Komplexbehandlung bei multiresistenten Erregern bei endokrinen, Ernährungs- und Stoffwechselkrankheiten

Prozedur K77-1

93.59.51†↔ Kmplbh b Bsied o Infkt m mltrs Errgrn, 7 bs 13 Bhdlt
 93.59.52†↔ Kmplbh b Bsied o Infkt m mltrs Errgrn, 14 bs 20 Bhdlt
 93.59.53†↔ Kmplbh b Bsied o Infkt m mltrs Errgrn, 21 o mhr Bhdlt

ADRGs 901, 902 OR-Prozeduren ohne Bezug

OR-Prozeduren ohne Bezug

DRGs 901A, 901B, 901C, 901D, 902Z

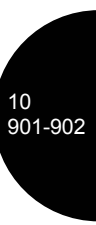

MDC 11

Krankheiten und Störungen
der Harnorgane

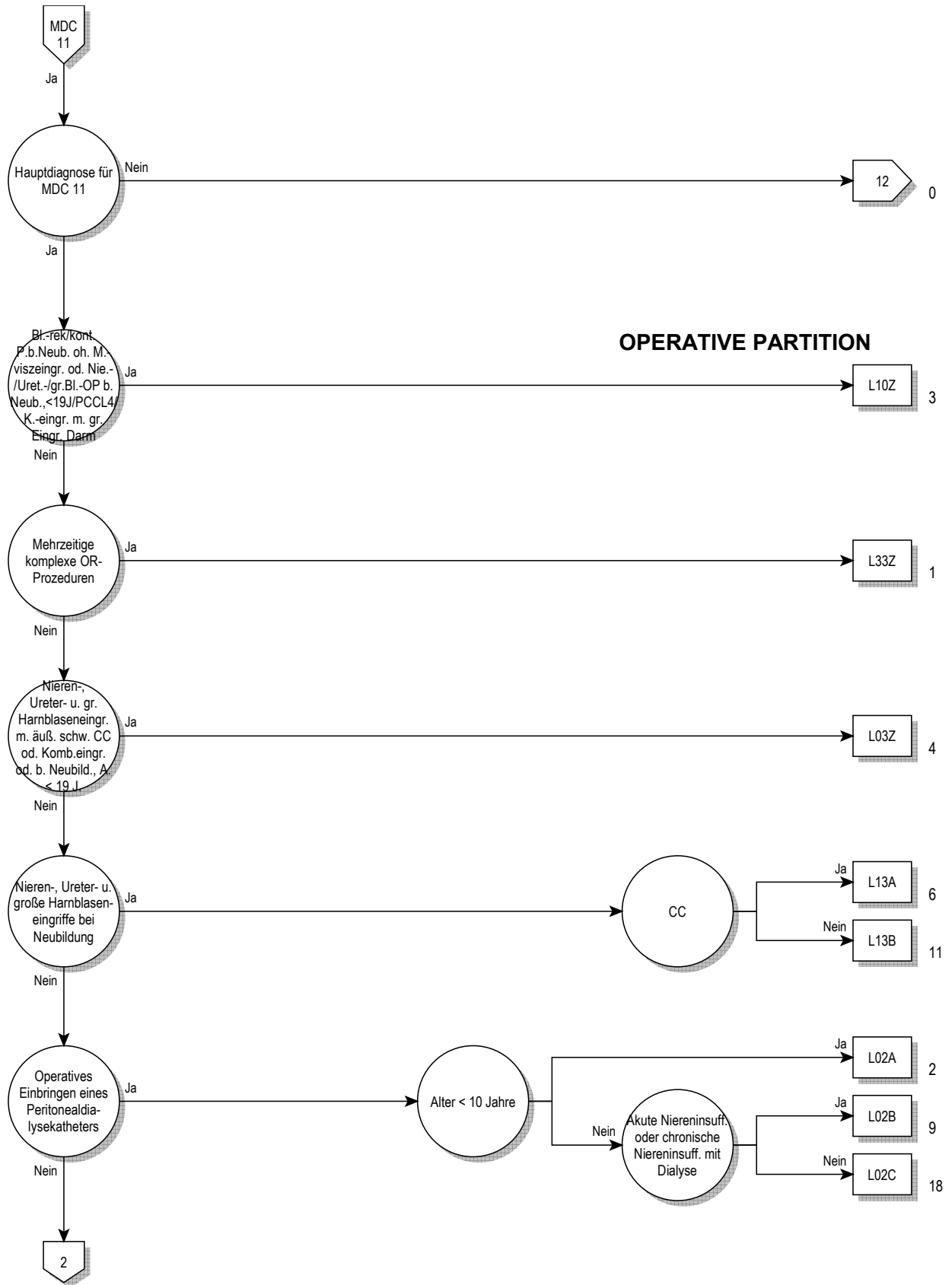

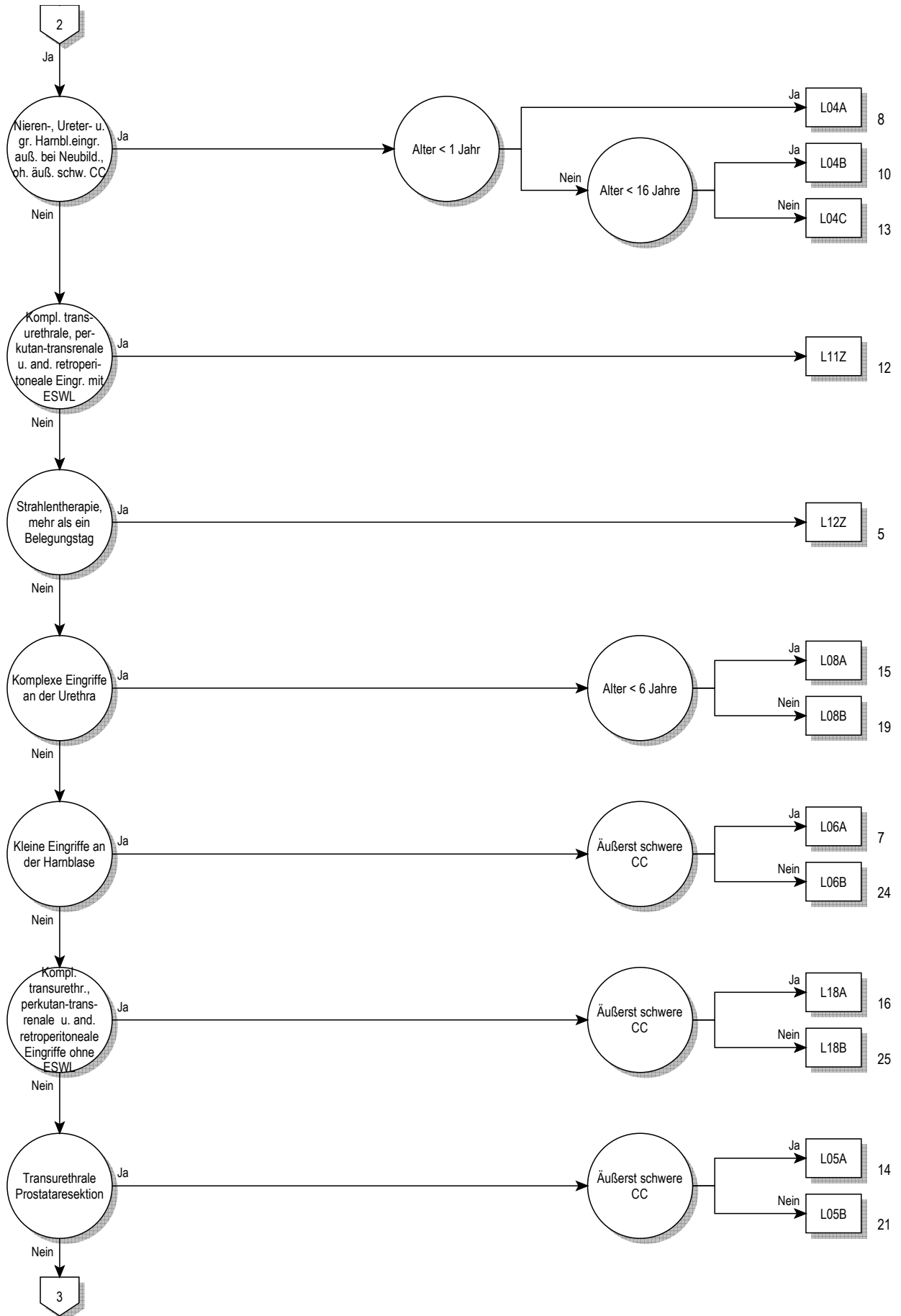

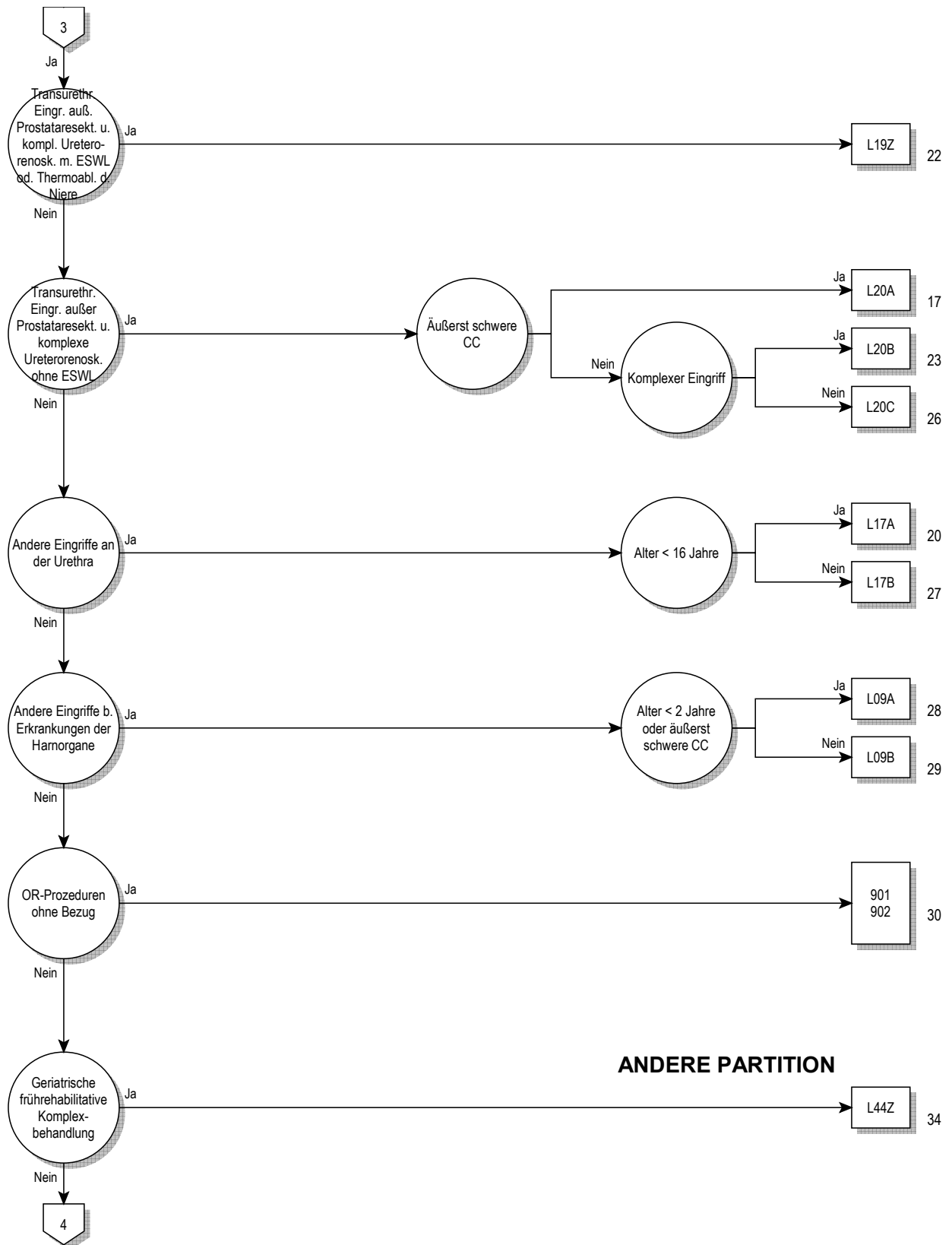

ANDERE PARTITION



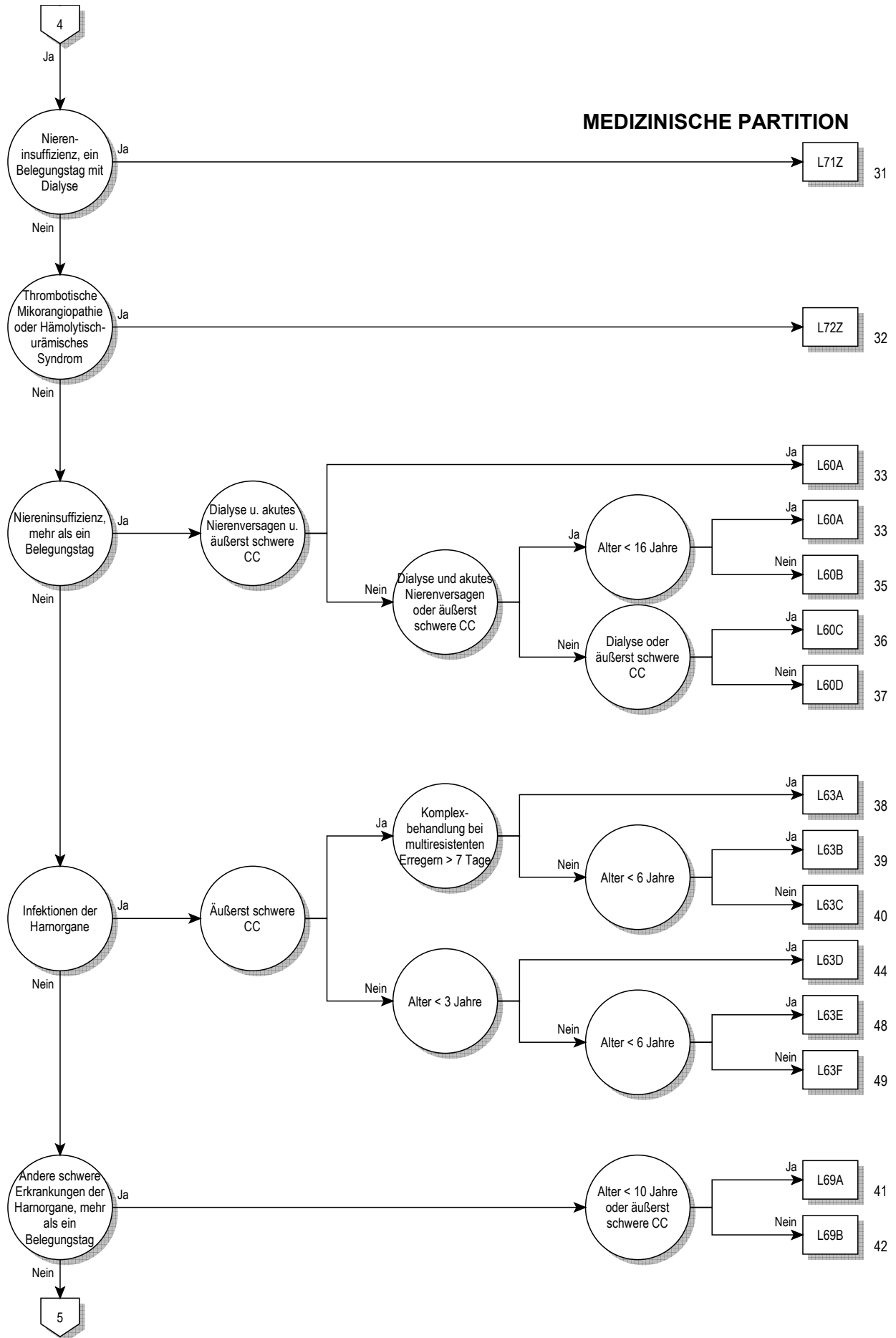

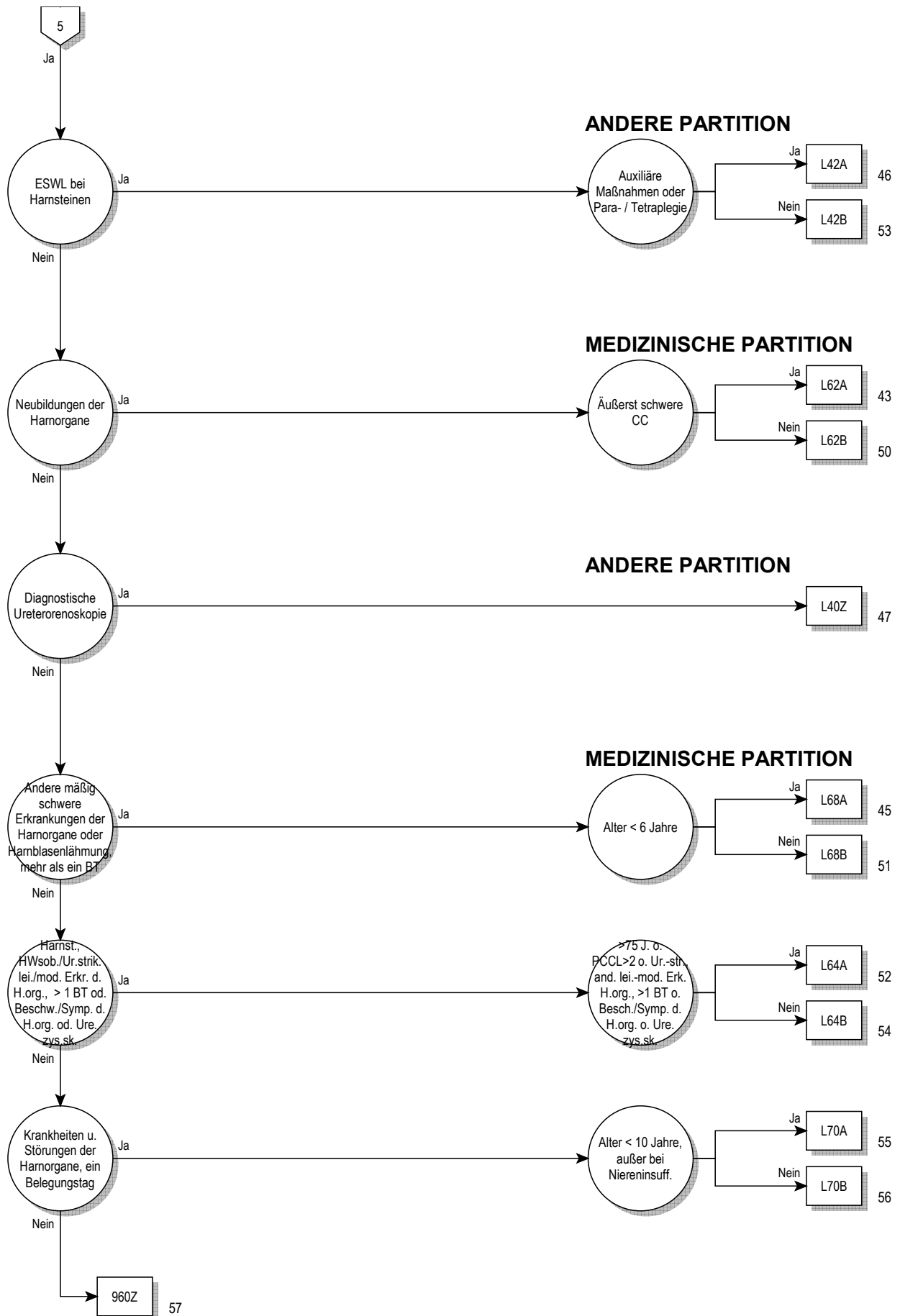

Entscheidungslogik MDC 11

Hauptdiagnose in Tabelle MDC11-0

Hauptdiagnose für MDC 11 (MDC11-0)

A18.1	Tuberkulose Urogenitalsystem	M10.32	Gicht d Nierenfunktionsstörung, Oberarm
A98.5	Hämorrhagisches Fieber mit renalem Syndrom	M10.33	Gicht d Nierenfunktionsstörung, Unterarm
B65.0	Schistosom durch Schistosoma haematob [Blasenbilharz]	M10.34	Gicht d Nierenfunktionsstörung, Hand
B90.1	Folgezustände einer Tuberkulose des Urogenitalsystems	M10.35	Gicht d Nierenfunktionsstörung, Beckenregion/OS
C64	BNB der Niere, ausgenommen Nierenbecken	M10.36	Gicht d Nierenfunktionsstörung, Unterschenkel
C65	BNB Nierenbecken	M10.37	Gicht d Nierenfunktionsstörung, Knöchel/Fuß
C66	BNB Ureter	M10.38	Gicht d Nierenfunktionsstörung, sonstige Lok
C67.0	Bösartige Neubildung: Trigonum vesicae	M10.39	Gicht d Nierenfunktionsstörung, nnbez Lokalisationen
C67.1	Bösartige Neubildung: Apex vesicae	M31.1	Thrombotische Mikroangiopathie
C67.2	Bösartige Neubildung: Laterale Harnblasenwand	N00.0	Akut nephrit Synd, minimale glomeruläre Läsion
C67.3	Bösartige Neubildung: Vordere Harnblasenwand	N00.1	Akut nephrit Synd, fokale u segment glomerul Läsionen
C67.4	Bösartige Neubildung: Hintere Harnblasenwand	N00.2	Akut nephrit Synd, diffuse membranöse GN
C67.5	Bösartige Neubildung: Harnblasenhals	N00.3	Akut nephrit Synd, diffuse mesangioproliferative GN
C67.6	Bösartige Neubildung: Ostium ureteris	N00.4	Akut nephrit Synd, diffuse endokap-prolif GN
C67.7	Bösartige Neubildung: Urachus	N00.5	Akut nephrit Synd, diffuse mesangiokapilläre GN
C67.8	BNB: Harnblase, mehrere Teilbereiche überlappend	N00.6	Akut nephrit Synd, Dense-deposit-KH
C67.9	Bösartige Neubildung: Harnblase, nicht näher bezeichnet	N00.7	Akut nephrit Synd, GN m diffuser Halbmondbildung
C68.0	Bösartige Neubildung: Urethra	N00.8	Akut nephrit Synd, sonst morpholog Veränderungen
C68.1	Bösartige Neubildung: Paraurethrale Drüse	N00.9	Akut nephrit Synd, Art morpholog Veränderung nnbez
C68.8	BNB: Harnorgane, mehrere Teilbereiche überlappend	N01.0	Rapid-progress nephrit Syndminimale glomeruläre Läsion
C68.9	Bösartige Neubildung: Harnorgan, nicht näher bezeichnet	N01.1	Rapid-progress nephrit Synd, fok/segm glomerul Läsionen
C79.0	Sekundäre BNB Niere u Nierenbecken	N01.2	Rapid-progress nephrit Synd, diffuse membranöse GN
C79.1	Sekundäre BNB Harnblase, sonst u nnbez Harnorgane	N01.3	Rapid-progress nephrit Synd, diff mesangioprolif GN
D09.0	Carcinoma in situ Harnblase	N01.4	Rapid-progress nephrit Synd, diff endokap-prolif GN
D09.1	Carcinoma in situ sonst u nnbez Harnorgane	N01.5	Rapid-progress nephrit Synd, diff mesangiokapilläre GN
D30.0	Gutartige Neubildung Niere	N01.6	Rapid-progress nephrit Synd, Dense-deposit-KH
D30.1	Gutartige Neubildung Nierenbecken	N01.7	Rapid-progress nephrit Synd, GN m diff Halbmondbild
D30.2	Gutartige Neubildung Ureter	N01.8	Rapid-progress nephrit Synd, sonst morpholog Veränderer
D30.3	Gutartige Neubildung Harnblase	N01.9	Rapid-progress nephrit Synd, Art morphol Veränderung nnbez
D30.4	Gutartige Neubildung Urethra	N02.0	Rezidiv/persist Hämaturie, minimale glomerul Läsion
D30.7	Gutartige Neubildung sonstige Harnorgane	N02.1	Rezidiv/persist Hämaturie, fok/segm glomerul Läsionen
D30.9	Gutartige Neubildung Harnorgan, nnbez	N02.2	Rezidiv/persist Hämaturie, diff membr GN
D41.0	NB unsich/unbek Verhalt Niere	N02.3	Rezidiv/persist Hämaturie, diff mesangioprolif GN
D41.1	NB unsich/unbek Verhalt Nierenbecken	N02.4	Rezidiv/persist Hämaturie, diff endokapillär-proliferat GN
D41.2	NB unsich/unbek Verhalt Ureter	N02.5	Rezidiv/persist Hämaturie, diffuse mesangiokapilläre GN
D41.3	NB unsich/unbek Verhalt Urethra	N02.6	Rezidiv/persist Hämaturie, Dense-deposit-KH
D41.4	NB unsich/unbek Verhalt Harnblase	N02.7	Rezidiv/persist Hämaturie, GN m diffuser Halbmondbild
D41.7	NB unsich/unbek Verhalt sonstige Harnorgane	N02.8	Rezidiv/persist Hämaturie, sonst morpholog Veränderung
D41.9	NB unsich/unbek Verhalt Harnorgan, nnbez	N02.9	Rezidiv/persist Hämaturie, Art morphol Veränderung nnbez
D59.3	Hämolytisch-urämisches Syndrom	N03.0	Chron nephrit Synd, minimale glomeruläre Läsion
E10.20	Prim insabh DM [T-1-Diab] m Nierenkomplik, n entgl bez	N03.1	Chron nephrit Synd, fokale/segmentale glomerul Läsionen
E10.21	Prim insabh DM [T-1-Diab] m Nierenkomplik, entgl bez	N03.2	Chron nephrit Synd, diffuse membranöse GN
E11.20	N prim insabh DM [T-2-Diab] m Nierenkomplik, n entgl bez	N03.3	Chron nephrit Synd, diffuse mesangioproliferative GN
E11.21	N prim insabh DM [T-2-Diab] m Nierenkomplik, entgl bez	N03.4	Chron nephrit Synd, diffuse endokapillär-proliferative GN
E12.20	DM iVm Fehl-/Mangelernähr m Nierenkomplik, n entgl bez	N03.5	Chron nephrit Synd, diffuse mesangiokapilläre GN
E12.21	DM iVm Fehl-/Mangelernähr m Nierenkomplik, entgl bez	N03.6	Chron nephrit Synd, Dense-deposit-KH
E13.20	Sonst nbez Diab mell m Nierenkomplik, n entgl bez	N03.7	Chron nephrit Synd, GN m diffuser Halbmondbildung
E13.21	Sonst nbez Diab mell m Nierenkomplik, entgl bez	N03.8	Chron nephrit Synd, sonst morphol Veränderungen
E14.20	Nnbez Diab mell m Nierenkompl, n entgl bez	N03.9	Chron nephrit Synd, Art morphol Veränderung nnbez
E14.21	Nnbez Diab mell m Nierenkomplik, entgl bez	N04.0	Nephrotisches Synd, minimale glomeruläre Läsion
E87.7	Flüssigkeitsüberschuß	N04.1	Nephrotisches Synd, fokale/segment glomerul Läsionen
F45.34	Somatof auton Fkfstör, Urogenitalsyst	N04.2	Nephrotisches Synd, diffuse membranöse GN
G95.80	HarnblasLähm b Schädig ob motor Neuron [UMNL]	N04.3	Nephrotisches Synd, diffuse mesangioproliferative GN
G95.81	HarnblasLähm b Schädig unt motor Neuron [LMNL]	N04.4	Nephrotisches Synd, diffuse endokapillär-proliferative GN
I12.00	Hypertens NierenKH m Niereninsuff, oA hypert Kris	N04.5	Nephrotisches Synd, diffuse mesangiokapilläre GN
I12.01	Hypertens NierenKH m Niereninsuff, mA hypert Kris	N04.6	Nephrotisches Syndrom, Dense-deposit-Krankheit
I12.90	Hypertens NierenKH oh Niereninsuff, oA hypert Kris	N04.7	Nephrotisches Synd, GN m diffuser Halbmondbildung
I12.91	Hypertens NierenKH oh Niereninsuff, mA hypert Kris	N04.8	Nephrotisches Synd, sonst morphol Veränderungen
I13.10	Hypertens He-/NierKH m Niereninsuff, oA hypert Kris	N04.9	Nephrotisches Synd, Art morphol Veränderung nnbez
I13.11	Hypertens He-/NierKH m Niereninsuff, mA hypert Kris	N05.0	Nnbez nephrit Synd, minimale glomeruläre Läsion
I72.2	Aneurysma u Dissektion Nierenarterie	N05.1	Nnbez nephrit Synd, fokale/segmentale glomerul Läsionen
I82.3	Embolie u Thrombose Nierenvene	N05.2	Nnbez nephrit Synd, diffuse membranöse GN
M10.30	Gicht d Nierenfunktionsstörung, mehrere Lok	N05.3	Nnbez nephrit Synd, diffuse mesangioproliferative GN
M10.31	Gicht d Nierenfunktionsstörung, Schulterregion	N05.4	Nnbez nephrit Synd, diffuse endokapillär-proliferative GN

N05.5	Nnbez nephrit Synd, diffuse mesangiokapilläre GN	N18.1	Chron Nierenkrankheit, Stadium 1
N05.6	Nnbez nephrit Synd, Dense-deposit-KH	N18.2	Chron Nierenkrankheit, Stadium 2
N05.7	Nnbez nephrit Synd, GN m diffuser Halbmondbildung	N18.3	Chron Nierenkrankheit, Stadium 3
N05.8	Nnbez nephrit Synd, sonst morpholog Veränderungen	N18.4	Chron Nierenkrankheit, Stadium 4
N05.9	Nnbez nephrit Synd, Art morpholog Veränderung nnbez	N18.5	Chron Nierenkrankheit, Stadium 5
N06.0	Isol Proteinurie m Ang morph Veränd, min glomerul Läsion	N18.80	Einseitige chron Nierenfunktionsstörung
N06.1	Isol Proteinurie m Ang morph Veränd, fok/segmglom Läs	N18.89	Sonst chron Nierenkrankheit, Stadium nnbez
N06.2	Isol Proteinurie m Ang morph Veränd, diff membran GN	N18.9	Chronische Nierenkrankheit, nicht näher bezeichnet
N06.3	Isol Proteinurie m Ang morph Veränd, diff mesangprol GN	N19	Nnbez Niereninsuffizienz
N06.4	Isol Proteinurie m Ang morph Veränd, diff endok-prol GN	N20.0	Nierenstein
N06.5	Isol Proteinurie m Ang morph Veränd, diff mesangkap GN	N20.1	Ureterstein
N06.6	Isol Proteinurie m Ang morph Veränd, Dense-deposit-KH	N20.2	Nierenstein u Ureterstein gleichzeitig
N06.7	Isol Proteinurie m Ang morph Veränd, GN diff Halbmondb	N20.9	Harnstein, nnbez
N06.8	Isol Proteinurie m Ang morph Veränd, so morph Veränd	N21.0	Stein in Harnblase
N06.9	Isol Proteinurie m Ang morph Veränd, Art morph Verän nnbez	N21.1	Urethrastein
N07.0	Heredit Nephropathie, aonkl, min glomeruläre Läsion	N21.8	Stein in sonstigen unteren Harnwegen
N07.1	Heredit Nephropathie, aonkl, fok/segment glomer Läsion	N21.9	Stein in unteren Harnwegen, nnbez
N07.2	Heredit Nephropathie, aonkl, diffuse membranöse GN	N22.0	Harnstein b Schistosomiasis [Bilharziose]
N07.3	Heredit Nephropathie, aonkl, diffuse mesangioprolif GN	N22.8	Harnstein b sonst aokl KH
N07.4	Heredit Nephropathie, aonkl, diff endokap-prolif GN	N23	Nnbez Nierenkolik
N07.5	Heredit Nephropathie, aonkl, diff mesangiokapilläre GN	N25.0	Renale Osteodystrophie
N07.6	Heredit Nephropathie, aonkl, Dense-deposit-KH	N25.1	Renaler Diabetes insipidus
N07.7	Heredit Nephropathie, aonkl, GN m diff Halbmondbildung	N25.8	Sonst KH infolge Schädigung tubuläre Nierenfunktion
N07.8	Heredit Nephropathie, aonkl, so morphol Veränderungen	N25.9	KH infolge Schädigung tubuläre Nierenfunktion, nnbez
N07.9	Heredit Nephropathie, aonkl, Art morphol Veränderung nnbez	N26	Schrumpfniere, nnbez
N08.0	Glomeruläre KH b aokl inf/parasit KH	N27.0	Kleine Niere unbek Ursache, einseitig
N08.1	Glomeruläre KH b Neubildungen	N27.1	Kleine Niere unbek Ursache, bdseitig
N08.2	Glomeruläre KH b BlutKH u Stör m Beteilig Immunsyst	N27.9	Kleine Niere unbek Ursache, nnbez
N08.3	Glomeruläre KH b Diabetes mellitus	N28.0	Ischämie/Infarkt Niere
N08.4	Glomeruläre KH b so endokrinen, Ernährungs- u SW-KH	N28.1	Zyste Niere, erworben
N08.5	Glomeruläre KH b System-KH Bindegewebe	N28.8	Sonstige nbez KH Niere/Ureter
N08.8	Glomeruläre KH b sonst aokl KH	N28.9	Krankheit Niere/Ureter, nnbez
N10	Akute tubulointerstitielle Nephritis	N29.0	Spätsyphilis Niere
N11.0	Nichtobstruktive, m Reflux verb chron Pyelonephritis	N29.1	Sonst KH Niere/Ureter b aokl inf/paras KH
N11.1	Chronische obstruktive Pyelonephritis	N29.8	Sonst KH Niere/Ureter b sonst aokl KH
N11.8	Sonstige chron tubulointerstitielle Nephritis	N30.0	Akute Zystitis
N11.9	Chronische tubulointerstitielle Nephritis, nnbez	N30.1	Interstitielle Zystitis (chronisch)
N12	Tubulointerstitielle Nephritis, n als akut od chron bez	N30.2	Sonstige chronische Zystitis
N13.0	Hydronephrose b ureteropelviner Obstruktion	N30.3	Trigonumzystitis
N13.1	Hydronephrose b Ureterstriktur, aonkl	N30.4	Strahlenszystitis
N13.2	Hydronephrose b Obstruktion d Nieren- u Ureterstein	N30.8	Sonstige Zystitis
N13.3	Sonstige u nnbez Hydronephrose	N30.9	Zystitis, nnbez
N13.4	Hydroureter	N31.0	Ungehemmte neurogene Blasenentleerung, aonkl
N13.5	Abknickung u Striktur Ureters oh Hydronephrose	N31.1	Neurogene Reflexblase, aonkl
N13.6	Pyonephrose	N31.2	Schlafl neurogene Harnblase, aonkl
N13.7	Uropathie in Zus m vesikoureteralem Reflux	N31.80	Neuromusk Low-compliance-Blas, organ fix
N13.8	Sonst obstruktive Uropathie u Refluxuropathie	N31.81	Hypo-/Akontraktil BlasMuskl oh neurol Substr
N13.9	Obstruktive Uropathie u Refluxuropathie, nnbez	N31.82	Instabil Blase oh neurolog Substr
N14.0	Analgetika-Nephropathie	N31.88	Sonst neuromusk Dysfunkt Harnblas
N14.1	Nephropathie d so AM/Drogen/biol akt Subst	N31.9	Neuromuskuläre Dysfunktion Harnblase, nnbez
N14.2	Nephropathie d nnbez AM/Drogen/biol aktive Subst	N32.0	Blasenhalsobstruktion
N14.3	Nephropathie d Schwermetalle	N32.1	Vesikointestinalfistel
N14.4	Toxische Nephropathie, aonkl	N32.2	Harnblasenfistel, aonkl
N15.0	Balkan-Nephropathie	N32.3	Harnblasendivertikel
N15.10	Nierenabszess	N32.4	Harnblasenruptur, nichttraumatisch
N15.11	Perinephritischer Abszess	N32.8	Sonstige nbez KH Harnblase
N15.8	Sonst nbez tubulointerstitielle Nieren-KH	N32.9	KH Harnblase, nnbez
N15.9	Tubulointerstitielle Nierenkrankheit, nnbez	N33.0	Tuberkulöse Zystitis
N16.0	Tubulointerstitielle Nieren-KH b aokl inf/paras KH	N33.8	KH Harnblase b sonst aokl KH
N16.1	Tubulointerstitielle Nieren-KH b Neubildungen	N34.0	Harnröhrenabszess
N16.2	Tubulinterst Nieren-KH b Blut-KH/Stör m Beteil Immunsyst	N34.1	Unspezifische Urethritis
N16.3	Tubulointerstitielle Nieren-KH b StoffwechselKH	N34.2	Sonstige Urethritis
N16.4	Tubulointerstitielle Nieren-KH b systemischen KH Bgw	N34.3	Urethrales Syndrom, nnbez
N16.5	Tubulointerstitielle Nieren-KH b Transplantatabstoßung	N35.0	Posttraumatische Harnröhrenstriktur
N16.8	Tubulointerstitielle Nieren-KH b sonst aokl KH	N35.1	Postinfektiöse Harnröhrenstriktur, aonkl
N17.0	Akutes Nierenversagen m Tubulusnekrose	N35.8	Sonstige Harnröhrenstriktur
N17.1	Akutes Nierenversagen m akuter Rindennekrose	N35.9	Harnröhrenstriktur, nnbez
N17.2	Akutes Nierenversagen m Marknekrose	N36.0	Harnröhrenfistel
N17.8	Sonstiges akutes Nierenversagen	N36.1	Harnröhrendivertikel
N17.9	Akutes Nierenversagen, nnbez	N36.2	Harnröhrenkarunkel

N36.3	Prolaps Harnröhrenschleimhaut	R30.1	Tenesmus vesicae
N36.8	Sonstige nbez KH Harnröhre	R30.9	Schmerzen b Wasserlassen, nnbez
N36.9	KH Harnröhre, nnbez	R31	Nnbez Hämaturie
N37.0	Urethritis b aokl KH	R32	Nnbez Haminkontinenz
N37.8	Sonstige KH Harnröhre b aokl KH	R33	Harnverhaltung
N39.0	Harnwegsinfektion, Lokalisation nnbez	R34	Anurie u Oligurie
N39.1	Persistierende Proteinurie, nnbez	R35	Polyurie
N39.2	Orthostatische Proteinurie, nnbez	R36	Ausfluß aus Harnröhre
N39.3	Belastungsinkontinenz [Stressinkontinenz]	R39.0	Urin-Extravasation
N39.40	Reflexinkontinenz	R39.1	Sonstige Miktionsstörungen
N39.41	Überlaufinkontinenz	R39.2	Extrarenale Urämie
N39.42	Dranginkontinenz	R39.8	Sonstige u nnbez Sympt Harnsystem
N39.43	Extraurethrale Haminkontinenz	R80	Isolierte Proteinurie
N39.47	Rezidivinkontinenz	R82.0	Chylurie
N39.48	Sonst nbez Haminkontinenz	R82.3	Hämoglobinurie
N39.81	Flankenschmerz-Hämaturie-Syndrom	R82.5	Erhöhte Urinwerte Drogen AM biologisch aktive Subst
N39.88	Sonstige nbez KH Harnsystem	R82.7	Abnorm Befund mikrobiologische Urinuntersuchung
N39.9	KH Harnsystem, nnbez	R82.8	Abnorm Befund zytolog u histolog Urinuntersuchung
N98.0	Infektion i Zusammenhang m artifizierl Insemination	R82.9	Sonstige u nnbez abnorme Urinbefunde
N99.0	Nierenversagen nach med Maßnahmen	R93.4	Abnorm Befund bildgeb Diagnostik Harnorgane
N99.1	Harnröhrenstriktur nach med Maßnahmen	R94.4	Abnorme Ergebnisse Nierenfunktionsprüfungen
N99.5	FktStör äußeres Stoma Harntrakt	R94.8	Abnorme Ergebnisse Fktpfuf so Organe/Organsysteme
N99.8	Sonst KH Urogenitalsystem n med Maßn	S36.83	Verletzung Retroperitoneum
Q60.0	Nierenagenesie, einseitig	S37.00	Verletzung Niere, nnbez
Q60.1	Nierenagenesie, beidseitig	S37.01	Prellung u Hämatom Niere
Q60.2	Nierenagenesie, nnbez	S37.02	Rißverletzung Niere
Q60.3	Nierenhypoplasie, einseitig	S37.03	Komplette Ruptur Nierenparenchym
Q60.4	Nierenhypoplasie, beidseitig	S37.1	Verletzung Hamleiter
Q60.5	Nierenhypoplasie, nnbez	S37.20	Verletzung Hamblase, nnbez
Q60.6	Potter-Syndrom	S37.21	Prellung Hamblase
Q61.0	Angeborene solitäre Nierenzyste	S37.22	Ruptur Hamblase
Q61.1	Polyzyst Niere, autosom-rez	S37.28	Sonstige Verletzungen Hamblase
Q61.2	Polyzyst Niere, autosom-dom	S37.30	Verletzung Harnröhre, nnbez
Q61.3	Polyzystische Niere, nnbez	S37.31	Verletzung Harnröhre, Pars membranacea
Q61.4	Nierendysplasie	S37.32	Verletzung Harnröhre, Pars spongiosa
Q61.5	Medulläre Zystenniere	S37.33	Verletzung Harnröhre, Pars prostatica
Q61.8	Sonstige zystische Nierenkrankheiten	S37.38	Verletzung Harnröhre, sonst Teile
Q61.9	Zystische Nierenkrankheit, nnbez	T19.0	Fremdkörper in Harnröhre
Q62.0	Angeborene Hydronephrose	T19.1	Fremdkörper in Hamblase
Q62.1	Atresie und (angeborene) Stenose Ureter	T79.5	Traumatische Anurie
Q62.2	Angeborener Megaureter	T83.0	Mechan Komplik d Harnwegskatheter (Verweilkatheter)
Q62.3	Sonst (angeb) obstruktive Defekte Nierenbecken u Ureter	T83.1	Mechan Komplik d so Geräte od Implantate im Harntrakt
Q62.4	Agenesie Ureter	T83.2	Mechanische Komplik d Harnorgantransplantat
Q62.5	Duplikatur Ureter	T83.4	Mechan Komplik d so Proth/Implant/Transpl im Genitaltrakt
Q62.6	Lageanomalie Ureter	T83.5	Infektion/entzündl Rkt d Proth/Implant/Transpl im Harntrakt
Q62.7	Angeborener vesiko-ureterorener Reflux	T83.6	Infektion/entzündl Rkt d Proth/Implant/Transpl im GenitTrakt
Q62.8	Sonstige angeborene Fehlbildungen Ureter	T83.8	So Komplik d Proth/Implant/Transpl im Urogenitaltrakt
Q63.0	Akessorische Niere	T83.9	Nnbez Komplik d Proth/Implant/Transpl im Urogenitaltrakt
Q63.1	Gelappte Niere, verschmolzene Niere u Hufeisenniere	T85.71	Infekt u entzündl Reakt durch Katheter zur Peritonealdialyse
Q63.2	Ektope Niere	T86.10	Akute Funktionsverschlechterung eines Nierentransplantates
Q63.3	Hyperplastische Niere u Riesenniere	T86.11	Chron Funktionsverschlechterung eines Nierentransplantates
Q63.8	Sonstige nbez angeborene Fehlbildungen Niere	T86.12	Verzögerte Aufnahme der Transplantatfunktion
Q63.9	Angeborene Fehlbildung Niere, nnbez	T86.19	Sonst u nnbez FunkStör, Versagen u Abstoß Nierentranspl
Q64.1	Ekstrophie Hamblase	Z43.5	Versorgung Zystostoma
Q64.2	Angeborene Urethralklappen im hinteren Teil Harnröhre	Z43.6	Versorgung so künstl Körperöffnungen Harntrakt
Q64.3	So Atresie u (angeb) Stenose Urethra u Harnblasenhals	Z46.6	Versorgen m u Anpassen Gerät im Harntrakt
Q64.4	Fehlbildung Urachus	Z49.0	Vorbereitung auf Dialyse
Q64.5	Angeborenes Fehlen Harnblase u Urethra	Z49.1	Extrakorporale Dialyse
Q64.6	Angeborenes Divertikel Harnblase	Z49.2	Sonstige Dialyse
Q64.7	Sonst angeborene Fehlbildung Hamblase u Urethra	Z90.5	Verlust Niere(n)
Q64.8	Sonst nbez angeborene Fehlbildungen Harnsystem	Z94.0	Zustand nach Nierentransplantation
Q64.9	Angeborene Fehlbildung Harnsystem, nnbez	Z96.0	Vorhandensein urogenitales Implantat
R30.0	Dysurie		

ADRG L02**Operatives Einbringen eines Peritonealdialysekatheters**

Prozedur in Tabelle L02-3

DRG L02A**Operatives Einbringen eines Peritonealdialysekatheters, Alter < 10 Jahre**

Alter < 10 Jahre

DRG L02B**Operatives Einbringen eines Peritonealdialysekatheters, Alter > 9 Jahre mit akuter Niereninsuffizienz oder mit chronischer Niereninsuffizienz mit Dialyse**

Hauptdiagnose in Tabelle L02-1 oder Hauptdiagnose in Tabelle L02-2 und (mindestens drei Prozeduren in Tabelle L02-4 oder Prozedur in Tabelle L02-5)

DRG L02C**Operatives Einbringen eines Peritonealdialysekatheters, Alter > 9 Jahre, ohne akute Niereninsuffizienz, ohne chronische Niereninsuffizienz mit Dialyse****Hauptdiagnose L02-1**

N17.0	Akutes Nierenversagen m Tubulusnekrose	N17.8	Sonstiges akutes Nierenversagen
N17.1	Akutes Nierenversagen m akuter Rindennekrose	N17.9	Akutes Nierenversagen, nnbez
N17.2	Akutes Nierenversagen m Marknekrose		

Hauptdiagnose L02-2

I12.00	Hypertens NierenKH m Niereninsuff, oA hypert Kris	N18.3	Chron Nierenkrankheit, Stadium 3
I12.01	Hypertens NierenKH m Niereninsuff, mA hypert Kris	N18.4	Chron Nierenkrankheit, Stadium 4
I13.10	Hypertens He-/NierKH mit Niereninsuff, oA hypert Kris	N18.5	Chron Nierenkrankheit, Stadium 5
I13.11	Hypertens He-/NierKH m Niereninsuff, mA hypert Kris	N18.80	Einseitige chron Nierenfunktionsstörung
N18.1	Chron Nierenkrankheit, Stadium 1	N18.89	Sonst chron Nierenkrankheit, Stadium nnbez
N18.2	Chron Nierenkrankheit, Stadium 2	N18.9	Chronische Nierenkrankheit, nicht näher bezeichnet

Prozedur L02-3

54.93↔ Formung einer kutaneoperitonealen Fistel

Prozedur L02-4

39.95.10†↔	Hämodialyse: n.n.bez.	39.95.73†↔	Hämfil:(CVVH),Antkoag m Hp o oh Antkoag:>72bs144Std
39.95.19†↔	Hämodialyse: sonstige	39.95.74†↔	Hämfil:(CVVH),Antkoag m Hp o oh Antkoag:>144bs264Std
39.95.20†↔	Hämodialyse: Intermittierend, n.n.bez.	39.95.75†↔	Hämfil:(CVVH),Antkoag m Hp o oh Antkoag:>264bs432Std
39.95.21†↔	Hämdi: Intern, Antikoag mit Hep oder ohne Antikoag	39.95.79†↔	Hämfil:(CVVH),Antkoag m Hp o oh Antkoag:Mhr Std
39.95.22†↔	Hämdi: Intern, Antikoag mit sonstigen Substanzen	39.95.80†↔	Hämfil:Knt,vnv,pmpgtr(CVVH),Antkoag m snst Sbst,nnbz
39.95.23†↔	Hämdi: Verlängert intern, Antikoag m Hep o oh Antikoag	39.95.81†↔	Hämfil:Knt,vnv,pmpgtr(CVVH),Antkoag m snst Sbst:Bs24Std
39.95.24†↔	Hämdi: Verlängert intern, Antikoag m sonst Substanzen	39.95.82†↔	Hämfil:(CVVH),Antkoag m snst Sbst:>24bs72Std
39.95.30†↔	Hämd:(CVVHD),Antkoag m Hp o oh Antkoag,nnbz	39.95.83†↔	Hämfil:(CVVH),Antkoag m snst Sbst:>72bs144Std
39.95.31†↔	Hämd:(CVVHD),Antkoag m Hp o oh Antkoag:Bs24Std	39.95.84†↔	Hämfil:(CVVH),Antkoag m snst Sbst:>144bs264Std
39.95.32†↔	Hämd:(CVVHD),Antkoag m Hp o oh Antkoag:>24bs72Std	39.95.85†↔	Hämfil:(CVVH),Antkoag m snst Sbst:>264bs432Std
39.95.33†↔	Hämd:(CVVHD),Antkoag m Hp o oh Antkoag:>72bs144Std	39.95.89†↔	Hämfil:Knt,vnv,pmpgtr(CVVH),Antkoag m snst Sbst:Mhr Std
39.95.34†↔	Hämd:(CVVHD),Antkoag m Hp o oh Antkoag:>144bs264Std	39.95.a0†↔	Hämfil: Kontinuierlich, artven (CAVH), n.n.bez.
39.95.35†↔	Hämd:(CVVHD),Antkoag m Hp o oh Antkoag:>264bs432Std	39.95.a1†↔	Hämfil: Kontinuierlich, artven (CAVH): Bis 24 Stunden
39.95.39†↔	Hämd:(CVVHD),Antkoag m Hp o oh Antkoag:Mhr Std	39.95.a2†↔	Hämfil: Kont, artven (CAVH): Mehr als 24 bis 72 Std
39.95.40†↔	Hämd:Knt,vnv,pmpgtr(CVVHD),Antkoag m snst Sbst,nnbz	39.95.a3†↔	Hämfil: Kont, artven (CAVH): Mehr als 72 bis 144 Std
39.95.41†↔	Hämd:Knt,vnv,pmpgtr(CVVHD),Antkoag m snst Sbst:Bs24Std	39.95.a4†↔	Hämfil: Kont, artven (CAVH): Mehr als 144 bis 264 Std
39.95.42†↔	Hämd:(CVVHD),Antkoag m snst Sbst:>24bs72Std	39.95.a5†↔	Hämfil: Kont, artven (CAVH): Mehr als 264 bis 432 Std
39.95.43†↔	Hämd:(CVVHD),Antkoag m snst Sbst:>72bs144Std	39.95.a9†↔	Hämfil: Kontinuierlich, artven (CAVH): Mehr Stunden
39.95.44†↔	Hämd:(CVVHD),Antkoag m snst Sbst:>144bs264Std	39.95.b0†↔	Hämodiafiltration: Intermittierend, n.n.bez.
39.95.45†↔	Hämd:(CVVHD),Antkoag m snst Sbst:>264bs432Std	39.95.b1†↔	Hämdifil: Intern, Antikoag mit Hep oder ohne Antikoag
39.95.49†↔	Hämd:Knt,vnv,pmpgtr(CVVHD),Antkoag m snst Sbst:Mhr Std	39.95.b2†↔	Hämdifil: Intern, Antikoag mit sonstigen Substanzen
39.95.50†↔	Hämofiltration, n.n.bez.	39.95.b3†↔	Hämdifil: Verl intern, Antikoag m Hep o oh Antikoag
39.95.59†↔	Hämofiltration, sonstige	39.95.b9†↔	Hämdifil: Verlängert intern, Antikoag m sonst Subst
39.95.60†↔	Hämofiltration: Intermittierend, n.n.bez.	39.95.c0†↔	Hämdfil:(CVVHDF),Antkoag m Hp o oh Antkoag,nnbz
39.95.61†↔	Hämfil: Intern, Antikoag mit Hep oder ohne Antikoag	39.95.c1†↔	Hämdfil:(CVVHDF),Antkoag m Hp o oh Antkoag:Bs24Std
39.95.62†↔	Hämfil: Intern, Antikoag mit sonstigen Substanzen	39.95.c2†↔	Hämdfil:(CVVHDF),Antkoag m Hp o oh Antkoag:>24bs72Std
39.95.63†↔	Hämfil: Verl intern, Antikoag m Hep o oh Antikoag	39.95.c3†↔	Hämdfil:(CVVHDF),Antkoag m Hp o oh Antkoag:>72bs144Std
39.95.64†↔	Hämfil: Verlängert intern, Antikoag m sonst Substanzen	39.95.c4†↔	Hämdfil:(CVVHDF),Antkoag m Hp o oh Antkoag:>144bs264Std
39.95.70†↔	Hämfil:(CVVH),Antkoag m Hp o oh Antkoag,nnbz	39.95.c5†↔	Hämdfil:(CVVHDF),Antkoag m Hp o oh Antkoag:>264bs432Std
39.95.71†↔	Hämfil:(CVVH),Antkoag m Hp o oh Antkoag:Bs24Std	39.95.c9†↔	Hämdfil:(CVVHDF),Antkoag m Hp o oh Antkoag:Mhr Std
39.95.72†↔	Hämfil:(CVVH),Antkoag m Hp o oh Antkoag:>24bs72Std	39.95.d0†↔	Hämdfil:Knt,vnv,pmpgtr(CVVHDF),Antkoag m snst Sbst,nnbz

39.95.d1†↔ Hämdfil:(CVVHDF),Antkoag m snst Sbst:Bs24Std
 39.95.d2†↔ Hämdfil:(CVVHDF),Antkoag m snst Sbst:>24bs72Std
 39.95.d3†↔ Hämdfil:(CVVHDF),Antkoag m snst Sbst:>72bs144Std
 39.95.d4†↔ Hämdfil:(CVVHDF),Antkoag m snst Sbst:>144bs264Std
 39.95.d5†↔ Hämdfil:(CVVHDF),Antkoag m snst Sbst:>264bs432Std
 39.95.d9†↔ Hämdfil:(CVVHDF),Antkoag m snst Sbst:>432Std
 39.95.e0†↔ Hämdfil: Kontinuierlich, artven (CAVHDF), n.n.bez.
 39.95.e1†↔ Hämdfil: Kont, artven (CAVHDF): Bis 24 Stunden
 39.95.e2†↔ Hämdfil: Knt, artvn (CAVHDF): Mhr als 24 bs 72 Std
 39.95.e3†↔ Hämdfil: Knt, artvn (CAVHDF): Mhr als 72 bs 144 Std
 39.95.e4†↔ Hämdfil: Knt, artvn (CAVHDF): Mhr als 144 bs 264 Std
 39.95.e5†↔ Hämdfil: Knt, artvn (CAVHDF): Mhr als 264 bs 432 Std
 39.95.e9†↔ Hämdfil: Kont, artven (CAVHDF): Mehr Stunden
 39.95.f0†↔ Nierenersverf zur Ther d Txvrsag (Niere), n.n.bez.
 39.95.f1†↔ Niermsrvf z Thr d Txvrsag (Nier): Intrm: 1 bs 3 Bhdl
 39.95.f2†↔ Niermsrvf z Thr d Txvrsag (Nier): Intrm: 4 bs 5 Bhdl
 39.95.f3†↔ Niermsrvf z Thr d Txvrsag (Nier): Intrm: 6 bs 10 Bhdl
 39.95.f9†↔ Niermsrvf z Thr d Txvrsag (Nier): Intrm: mhr Bhdl
 39.95.g0†↔ Niermsrvf z Thr d Txvrsag (Nier): Knt, n.n.bz.
 39.95.g1†↔ Niermsrvf z Thr d Txvrsag (Nier): Knt: Bs 24 Std
 39.95.g2†↔ Niermsrvf z Thr d Txvrsag(Nier):Knt:Mhr als24bs72Std

39.95.g3†↔ Niermsrvf z Thr d Txvrsag(Nier):Knt:Mhr als72bs144Std
 39.95.g4†↔ Niermsrvf z Thr d Txvrsag(Nier):Knt:Mhr als144bs264Std
 39.95.g5†↔ Niermsrvf z Thr d Txvrsag(Nier):Knt:Mhr als264bs432Std
 39.95.g9†↔ Niermsrvf z Thr d Txvrsag (Nier): Knt: Mhr Std
 54.98.00†↔ Untst resp. Ers d Nierenf d Peritondial: n.n.bez.
 54.98.09†↔ Unterstützung resp. Ers d Nierenf d Peritondial: So
 54.98.11†↔ Ust rsp Er d Nirf d Prtdi: Intrm, ms ust (IPD)
 54.98.20†↔ Ust rsp Er d Nirf d Prtdi: Knt, N ms ust CAPD, nnbz
 54.98.21†↔ Ust rsp Er d Nirf d Prtdi Knt, N ms ust CAPD-24 Std
 54.98.22†↔ Ust rsp Er d Nirf d Prtdi Knt, N ms ust CAPD >24-72 Std
 54.98.23†↔ Ust rsp Er d Nirf d Prtdi Knt, N ms ust CAPD >72-144 Std
 54.98.24†↔ Ust rsp Er d Nirf d Prtdi Knt, N ms ust CAPD >144-264 Std
 54.98.25†↔ Ust rsp Er d Nirf d Prtdi Knt, N ms ust CAPD >264-432 Std
 54.98.29†↔ Peritondial: Kont, ni masch untst (CAPD): Mehr Std
 54.98.30†↔ Ust rsp Er d Nirf d Prtdi: Knt, ms ust APD, m Zstzg nnbz
 54.98.31†↔ Ust rsp Er d Nirf d Prtdi Knt, ms ust APD m Zstzg:-24 Std
 54.98.32†↔ Ust rsp Er d Nrf d Prtdi Knt ms ust APD, m Zst >24-72 Std
 54.98.33†↔ Ust rsp Er d Nrf d Prtdi Knt ms ust APD m Zst >72-144 Std
 54.98.34†↔ Ust rsp Er d Nrf d Prdi Knt ms ust APD m Zst >144-264 Std
 54.98.35†↔ Ust rsp Er d Nrf d Prdi Kn ms ust APD m Zst >264-432 Std
 54.98.39†↔ Prtdial: Knt, msch untst (APD), m Zstzg: Mhr Std

Prozedur L02-5

39.95.33†↔ Häm:d:(CVVHD),Antkoag m Hp o oh Antkoag:>72bs144Std
 39.95.34†↔ Häm:d:(CVVHD),Antkoag m Hp o oh Antkoag:>144bs264Std
 39.95.35†↔ Häm:d:(CVVHD),Antkoag m Hp o oh Antkoag:>264bs432Std
 39.95.39†↔ Häm:d:(CVVHD),Antkoag m Hp o oh Antkoag:Mhr Std
 39.95.43†↔ Häm:d:(CVVHD),Antkoag m snst Sbst:>72bs144Std
 39.95.44†↔ Häm:d:(CVVHD),Antkoag m snst Sbst:>144bs264Std
 39.95.45†↔ Häm:d:(CVVHD),Antkoag m snst Sbst:>264bs432Std
 39.95.49†↔ Häm:d:Knt,vnv,pmpgtr(CVVHD),Antkoag m snst Sbst:Mhr Std
 39.95.73†↔ Hämfl:(CVVH),Antkoag m Hp o oh Antkoag:>72bs144Std
 39.95.74†↔ Hämfl:(CVVH),Antkoag m Hp o oh Antkoag:>144bs264Std
 39.95.75†↔ Hämfl:(CVVH),Antkoag m Hp o oh Antkoag:>264bs432Std
 39.95.79†↔ Hämfl:(CVVH),Antkoag m Hp o oh Antkoag:Mhr Std
 39.95.83†↔ Hämfl:(CVVH),Antkoag m snst Sbst:>72bs144Std
 39.95.84†↔ Hämfl:(CVVH),Antkoag m snst Sbst:>144bs264Std
 39.95.85†↔ Hämfl:(CVVH),Antkoag m snst Sbst:>264bs432Std
 39.95.89†↔ Hämfl:Knt,vnv,pmpgtr(CVVH),Antkoag m snst Sbst:Mhr Std
 39.95.a3†↔ Hämfil: Kont, artven (CAVH): Mehr als 72 bis 144 Std
 39.95.a4†↔ Hämfil: Kont, artven (CAVH): Mehr als 144 bis 264 Std

39.95.a5†↔ Hämfil: Kont, artven (CAVH): Mehr als 264 bis 432 Std
 39.95.a9†↔ Hämfil: Kontinuierlich, artven (CAVH): Mehr Stunden
 39.95.c3†↔ Hämdfil:(CVVHDF),Antkoag m Hp o oh Antkoag:>72bs144Std
 39.95.c4†↔ Hämdfil:(CVVHDF),Antkoag m Hp o oh Antkoag:>144bs264Std
 39.95.c5†↔ Hämdfil:(CVVHDF),Antkoag m Hp o oh Antkoag:>264bs432Std
 39.95.c9†↔ Hämdfil:(CVVHDF),Antkoag m Hp o oh Antkoag:Mhr Std
 39.95.d3†↔ Hämdfil:(CVVHDF),Antkoag m snst Sbst:>72bs144Std
 39.95.d4†↔ Hämdfil:(CVVHDF),Antkoag m snst Sbst:>144bs264Std
 39.95.d5†↔ Hämdfil:(CVVHDF),Antkoag m snst Sbst:>264bs432Std
 39.95.d9†↔ Hämdfil:(CVVHDF),Antkoag m snst Sbst:>432Std
 39.95.e3†↔ Hämdfil: Knt, artvn (CAVHDF): Mhr als 72 bs 144 Std
 39.95.e4†↔ Hämdfil: Knt, artvn (CAVHDF): Mhr als 144 bs 264 Std
 39.95.e5†↔ Hämdfil: Knt, artvn (CAVHDF): Mhr als 264 bs 432 Std
 39.95.e9†↔ Hämdfil: Kont, artven (CAVHDF): Mehr Stunden
 39.95.g3†↔ Niermsrvf z Thr d Txvrsag(Nier):Knt:Mhr als72bs144Std
 39.95.g4†↔ Niermsrvf z Thr d Txvrsag(Nier):Knt:Mhr als144bs264Std
 39.95.g5†↔ Niermsrvf z Thr d Txvrsag(Nier):Knt:Mhr als264bs432Std
 39.95.g9†↔ Niermsrvf z Thr d Txvrsag (Nier): Knt: Mhr Std

ADRG L03

Nieren-, Ureter- und große Harnblaseneingriffe bei Neubildung, Alter < 19 Jahre oder mit äußerst schweren CC oder außer bei Neubildung, mit äußerst schweren CC oder Kombinationseingriff

Hauptdiagnose in Tabelle L03-1 und Prozedur in Tabelle L03-2 und (Alter < 19 Jahre oder PCCL > 3) oder Prozedur in Tabelle L03-3 und PCCL > 3 oder Prozedur in Tabelle L03-4 und Prozedur in Tabelle L03-5

DRG L03Z

Nieren-, Ureter- und große Harnblaseneingriffe bei Neubildung, Alter < 19 Jahre oder mit äußerst schweren CC oder außer bei Neubildung, mit äußerst schweren CC oder Kombinationseingriff

Hauptdiagnose L03-1

C64 BNB der Niere, ausgenommen Nierenbecken
 C65 BNB Nierenbecken
 C66 BNB Ureter
 C67.0 Bösartige Neubildung: Trigonum vesicae
 C67.1 Bösartige Neubildung: Apex vesicae
 C67.2 Bösartige Neubildung: Laterale Harnblasenwand
 C67.3 Bösartige Neubildung: Vordere Harnblasenwand
 C67.4 Bösartige Neubildung: Hintere Harnblasenwand
 C67.5 Bösartige Neubildung: Harnblasenhals
 C67.6 Bösartige Neubildung: Ostium ureteris
 C67.7 Bösartige Neubildung: Urachus
 C67.8 BNB: Harnblase, mehrere Teilbereiche überlappend

C67.9 Bösartige Neubildung: Harnblase, nicht näher bezeichnet
 C68.0 Bösartige Neubildung: Urethra
 C68.1 Bösartige Neubildung: Paraurethrale Drüse
 C68.8 BNB: Harnorgane, mehrere Teilbereiche überlappend
 C68.9 Bösartige Neubildung: Harnorgan, nicht näher bezeichnet
 C79.0 Sekundäre BNB Niere u Nierenbecken
 C79.1 Sekundäre BNB Harnblase, sonst u nnbez Harnorgane
 D09.0 Carcinoma in situ Harnblase
 D09.1 Carcinoma in situ sonst u nnbez Harnorgane
 D30.0 Gutartige Neubildung Niere
 D30.1 Gutartige Neubildung Nierenbecken
 D30.2 Gutartige Neubildung Ureter

D30.3	Gutartige Neubildung Harnblase	D41.2	NB unsich/unbek Verhalt Ureter
D30.4	Gutartige Neubildung Urethra	D41.3	NB unsich/unbek Verhalt Urethra
D30.7	Gutartige Neubildung sonstige Harnorgane	D41.4	NB unsich/unbek Verhalt Harnblase
D30.9	Gutartige Neubildung Harnorgan, nnbez	D41.7	NB unsich/unbek Verhalt sonstige Harnorgane
D41.0	NB unsich/unbek Verhalt Niere	D41.9	NB unsich/unbek Verhalt Harnorgan, nnbez
D41.1	NB unsich/unbek Verhalt Nierenbecken		

Prozedur L03-2

40.52.00↔	Radikale Exzision von periaortalen Lymphknoten, n.n.bez.	55.84↔	Reposition einer Nierenstiel-Torsion
40.52.10↔	Rd Exz v rtrprtn(praort,prk)u plvnn Lk als slbst Engr	55.85↔	Symphysiotomie einer Hufeiseniere
40.52.11↔	Rd Exz v rtrprtn(praort,prk)u plvnn Lk i Rhmn e and Engr	55.86↔	Anastomose an der Niere
40.52.99↔	Radikale Exzision von periaortalen Lymphknoten, sonst	55.87↔	Plastische Rekonstruktion am pyeloureteralen Übergang
40.53.00↔	Radikale Exzision von iliakalen Lymphknoten, n.n.bez.	55.89↔	Sonstige plastische Rekonstruktion an der Niere
40.53.10↔	Radikale Exz von iliakalen Lk als selbständiger Eingr	55.91↔	Nierendekapsulation
40.53.11↔	Radikale Exz von iliakalen Lk i Rahmen e and Eingr	55.99.00↔	Sonstige Operationen an der Niere, n.n.bez.
40.53.99↔	Radikale Exzision von iliakalen Lymphknoten, sonstige	55.99.10↔	Sonstige Op an d Niere, Revisionsoperation an d Niere
40.54.00↔	Radikale Exzision der Leistenengegend, n.n.bez.	55.99.99↔	Sonstige Operationen an der Niere, sonstige
40.54.10↔	Radikale Exzision der Leistenengegend als selbst Eingriff	56.1x.00↔	Ureterale Meatotomie, n.n.bez.
40.54.11↔	Radikale Exz d Leistenengegend im Rahmen e and Eingr	56.1x.10↔	Ureterale Meatotomie, perkutan-transvesikal
40.54.99↔	Radikale Exzision der Leistenengegend, sonstige	56.1x.11↔	Ureterale Meatotomie, transurethral
40.59.00↔	Radikale Exzision anderer Lymphknoten, n.n.bez.	56.1x.12↔	Ureterale Meatotomie, offen-chirurgisch
40.59.10↔	Radikale Exz and Lk als selbständiger Eingr, n.n.bez.	56.1x.99↔	Ureterale Meatotomie, sonstige
40.59.11↔	Radikale Exz mediastinaler Lk als selbständiger Eingr	56.2x.00↔	Ureterotomie, n.n.bez.
40.59.12↔	Rad Exz peribronchialer Lk als selbständiger Eingr	56.2x.10↔	Ureterotomie, perkutan-transrenal
40.59.19↔	Radikale Exz and Lk als selbständiger Eingr, sonstige	56.2x.11↔	Ureterotomie, perkutantransrenal mit Entf e Hamst
40.59.20↔	Radikale Exz and Lk i Rahmen e and Eingr, n.n.bez.	56.2x.20↔	Ureterotomie, ureterorenoskopisch
40.59.21↔	Radikale Exz mediastinaler Lk i Rahmen e and Eingr	56.2x.30↔	Ureterotomie, offen chirurgisch
40.59.22↔	Radikale Exz peribronchialer Lk i Rahmen e and Eingr	56.2x.40↔	Ureterotomie, laparoskopisch
40.59.29↔	Radikale Exz and Lk i Rahmen e and Eingr, sonstige	56.2x.99↔	Ureterotomie, sonstige
40.59.99↔	Radikale Exzision anderer Lymphknoten, sonstige	56.34↔	Offene Ureterbiopsie
54.99.00↔	Sonstige Operationen in der Abdominal-Region, n.n.bez.	56.40↔	Ureterektomie, n.n.bez.
54.99.30↔	S Op i d AbdRg, Rs v Gw i d Bauchrg o schr Orgnzdndng	56.41.00↔	Partielle Ureterektomie, n.n.bez.
54.99.40↔	So Op i d AbdReg, Rev e kutperit Fistel (Kathverwsys)	56.41.10↔	Part Ureterektomie, Res d Ureterostiums, Perktransves
54.99.41↔	S Op i d AbdRg, Entf o Vrschl e ktptr Fstl (Kthvrwsys)	56.41.11↔	Part Ureterektomie, Res d Ureterostiums, transurethral
54.99.50↔	So Op i d AbdReg, Anl e temp Bauchwandverschlusses	56.41.12↔	Part Ureterektomie, Res d Ureterostiums, offen chir
54.99.60↔	Sonst Operationen in der Abdominal-Region, Lumbotomie	56.41.20↔	Partielle Ureterektomie, offen chirurgisch
54.99.61↔	Sonst Operationen in der Abdominal-Region, Relumbotomie	56.41.21↔	Partielle Ureterektomie, laparoskopisch
54.99.99↔	Sonstige Operationen in der Abdominal-Region, sonstige	56.41.30↔	Partielle Ureterektomie, Resektion eines Ureterstumpfes
55.01.11↔	Nephrotomie, offen chirurgisch	56.41.40↔	Resektion einer Ureterozele, transurethral
55.01.12↔	Nephrotomie, offen chirurgisch zur Exploration	56.41.41↔	Resektion einer Ureterozele, offen chirurgisch
55.01.13↔	Nephrotomie, offen chirurgisch zur Punktion einer Zyste	56.41.49↔	Resektion einer Ureterozele, sonstiger Zugang
55.02.11↔	Nephrostomie, offen chirurgisch	56.41.99↔	Partielle Ureterektomie, sonstige
55.11↔	Pyelotomie	56.42↔	Totale Ureterektomie
55.12↔	Pyelostomie	56.51.00↔	Aufbau einer kutanen Ureteroileostomie, n.n.bez.
55.24↔	Offene Nierenbiopsie	56.51.10↔	Afb e kt Urt, Urkt [IlmCndt] o Urtktst [Kln/SgmCndt], off chr
55.31↔	Marsupialisation einer Läsion an der Niere	56.51.11↔	Afb e kt Urt, Urkt [IlmCndt] o Urtktst [Kln/SgCdt], Lsk
55.32↔	Offene Exzision von Läsion oder Gewebe an der Niere	56.51.12↔	Afb e kt Urtst, m Drmtrpnt [Cndt] (N kntrn Stm), so Zg
55.34↔	Laparoskop Exzision von Läsion oder Gewebe an der Niere	56.51.20↔	Afb e kt Urtst, Umwdl e and sprvs Hrnl i e ktn Urtst
55.39.00↔	So Lok Exz o Destr von Läs o Gew an d Niere, n.n.bez.	56.51.30↔	Aufb e kut Ureteroileostomie, m Darmres (kontin Stoma)
55.39.10↔	So lk Exz o Dstr v Läs o Gw an d Nier, Exz urtrnsk	56.51.99↔	Aufbau einer kutanen Ureteroileostomie, sonstige
55.39.20↔	So lk Exz o Dstr v Läs o Gw an d Nier, Dstr, Prktrmsrml	56.52.00↔	Revision einer kutanen Ureteroileostomie, n.n.bez.
55.39.21↔	So lk Exz o Dstr v Läs o Gw an d Nier, Dstr, urtrnsk	56.52.10↔	Rev e kut Uretilst, m Darminterponat [Conduit]
55.39.22↔	So lk Exz o Dstr v Läs o Gw an d Nier, Dstr, offn chr	56.52.20↔	Rev e kut Ureteroileostomie, m Darmres (kontin Stoma)
55.39.23↔	So lk Exz o Dstr v Läs o Gw an d Nier, Dstr, lprsk	56.52.99↔	Revision einer kutanen Ureteroileostomie, sonstige
55.39.29↔	So lk Exz o Dstr v Läs o Gw an d Nier, Dstr, so Zg	56.61.00↔	Aufbau einer anderen kutanen Ureterostomie, n.n.bez.
55.39.99↔	So lok Exz o Destr von Läs o Gew an d Niere, so	56.61.10↔	Afb e and kt Urtrst, Urtrkneostmie u Trnsrkrntsmie, Lsk
55.4↔	Partielle Nephrektomie	56.61.20↔	Afb e and kt Urtrs, Uwdl e and sprvs Hrnl i e kn Urtrst
55.51.00↔	Nephroureterektomie, n.n.bez.	56.61.99↔	Aufbau einer anderen kutanen Ureterostomie, sonstige
55.51.01↔	Nephroureterektomie, ausser zur Transplantation	56.62↔	Revision einer anderen kutanen Ureterostomie
55.51.02↔	Nephrektomie zur Transplantation, Lebendspende	56.71.00↔	Harnableitung in den Darm, n.n.bez.
55.51.99↔	Nephroureterektomie, sonstige	56.71.10↔	Ureterosigmoideostomie m Reservoirbildung, offen chir
55.52↔	Nephrektomie einer belassenen Niere	56.71.11↔	Ureterosigmoideostomie mit Reservoirbildung, laparask
55.53↔	Entfernen einer transplantierten oder abgestossenen Niere	56.71.20↔	Umwandlung e and supravas Harnabl i e Harnabl i D Darm
55.54↔	Beidseitige Nephrektomie	56.71.99↔	Harnableitung in den Darm, sonstige
55.61↔	Autotransplantation einer Niere	56.72↔	Revision einer ureterointestinalen Anastomose
55.7↔	Nephropexie	56.73↔	Nephrozystanastomose, n.n.bez.
55.81↔	Naht einer Rissverletzung an der Niere	56.74.00↔	Ureterozystoneostomie, n.n.bez.
55.82↔	Verschluss einer Nephrostomie und Pyelostomie	56.74.10↔	Urtzystst, Isl Antrfpl (z.B. n LchGggoir), offn chr
55.83↔	Verschluss von anderen Nierenfisteln	56.74.11↔	Urtzystst, Isl Antrfpl (z.B. n LchGggoir), lprkpsch

56.74.20↔	Ureterozystoneostomie, mit Uretermodellage	57.71.99↔	Radikale Zystektomie, sonstige
56.74.99↔	Ureterozystoneostomie, sonstige	57.79.00↔	Sonstige totale Zystektomie, n.n.bez.
56.75↔	Transureteroureterostomie	57.79.10↔	So tot Zystekt, Einf Zystekt, b Mann, offen chir
56.79↔	Sonstige Anastomose eines Ureters oder Harnableitung	57.79.11↔	So tot Zystektomie, Einf Zystektomie, b Mann, laparask
56.81↔	Lösung von intraluminalen Adhäsionen im Ureter	57.79.20↔	So tot Zystekt, Einf Zystekt, b d Frau, offen chir
56.82↔	Naht einer Ureterverletzung	57.79.21↔	So tot Zystekt, Einf Zystekt, b d Frau, laparask
56.83↔	Verschluss einer Ureterostomie	57.79.99↔	Sonstige totale Zystektomie, sonstige
56.84.00↔	Verschluss einer anderen Ureterfistel, n.n.bez.	57.83↔	Verschluss einer vesikointestinalen Fistel
56.84.10↔	Verschluss einer Ureter-Darm-Fistel, offen chirurgisch	57.86↔	Plastische Rekonstruktion bei Exstrophie der Harnblase
56.84.11↔	Verschluss einer Ureter-Darm-Fistel, laparoskopisch	57.87.00↔	Rekonstruktion an der Harnblase, n.n.bez.
56.84.20↔	Verschluss einer ureterovaginale Fistel, offen chir	57.87.10↔	Reko an d Hambl, m lleum, Kolon o Mag, offen chir
56.84.21↔	Verschluss einer ureterovaginale Fistel, laparoskopisch	57.87.11↔	Reko an d Hambl, m lleum, Kolon o Mag, laparask
56.84.22↔	Verschluss einer ureterovaginale Fistel, vaginal	57.87.20↔	Umwdl e and suprades Harnabl i e Ersharnbl, offen chir
56.84.99↔	Verschluss einer anderen Ureterfistel, sonstige	57.87.21↔	Umwdl e and suprades Harnabl i e Ersharnbl, laparask
56.85↔	Ureteropexie	57.87.30↔	Reduktionsplastik der Harnblase, offen chirurgisch
56.86↔	Entfernen einer Ureterligatur	57.87.31↔	Reduktionsplastik der Harnblase, laparoskopisch
56.89↔	Sonstige plastische Rekonstruktion an einem Ureter	57.87.40↔	Augmentation der Harnblase, offen chirurgisch
56.95↔	Ligatur an einem Ureter	57.87.41↔	Augmentation der Harnblase, laparoskopisch
56.99.00↔	Sonstige Operationen an einem Ureter, n.n.bez.	57.87.99↔	Rekonstruktion an der Harnblase, sonstige
56.99.10↔	Freilegung des Ureters (zur Exploration)	58.93↔	Implantation eines künstlichen Harnblasensphinkters
56.99.20↔	Revisionsoperation am Ureter, offen chirurgisch	58.94↔	Adjustierbare Harninkontinenztherapie
56.99.21↔	Revisionsoperation am Ureter, sonstiger Zugang	59.00↔	Retroperitoneale Dissektion, n.n.bez.
56.99.30↔	So Op an e Ureter, Injekt b Ostiuminsuf, transurethral	59.02↔	Sonst Lösung von perirenenal o periureteralen Adhäsionen
56.99.31↔	So Op an e Ureter, Injekt b Ostiuminsuf, offen chir	59.03.00↔	Laparask Lös von periren o periuret Adhäs, n.n.bez.
56.99.32↔	So Op an e Ureter, Injekt b Ostiuminsuf, So Zugang	59.03.10↔	Ureterolyse ohne intraperi Verlagerung, laparoskopisch
56.99.99↔	Sonstige Operationen an einem Ureter, sonstige	59.03.11↔	Ureterolyse mit intraperi Verlagerung, laparoskopisch
57.6x.00↔	Partielle Zystektomie, n.n.bez.	59.03.99↔	Laparask Lös von periren o periuret Adhäs, sonstige
57.6x.10↔	Part Zystektomie, oh Ureterneointplantation, offen chir	59.09↔	Sonst Inzision am perirenenal oder periureteralen Gewebe
57.6x.11↔	Part Zystektomie, oh Ureterneointplantation, laparask	59.19↔	Sonstige Inzision am perivesikalen Gewebe
57.6x.12↔	Part Zystekt, m eins o beids Ureterneointpl, offen chir	59.91↔	Exzision am perirenenal oder perivesikalen Gewebe
57.6x.13↔	Part Zystekt, m eins o beids Ureterneointpl, laparask	59.92↔	Sonst Operationen am perirenenal o perivesikalen Gewebe
57.6x.20↔	Prt Zystkt, Sprtrg o sbtt Rsktion, o Urtrnimpl, off chr	60.3↔	Suprapubische Prostatektomie
57.6x.21↔	Prt Zystkt, Sprtrg o sbtt Rs, oh Urtrneointpl, lprsk	60.4↔	Retropubische Prostatektomie
57.6x.22↔	Prt Zystkt, Sprtrg o sbtt Rs m o bds Urtrimpl, off chr	60.5x.00↔	Radikale Prostatektomie, n.n.bez.
57.6x.23↔	Prt Zystkt, Sprtrg o sbt Rs m eins o beids Urtrimpl, Lsk	60.5x.10↔	Radikale Prostatektomie, laparoskopisch
57.6x.99↔	Partielle Zystektomie, sonstige	60.5x.20↔	Radikale Prostatektomie, perineal
57.71.00↔	Radikale Zystektomie, n.n.bez.	60.5x.30↔	Radikale Prostatektomie, retropubisch
57.71.10↔	Rad Zystektomie, oh Urethrektomie, b Mann, offen chir	60.5x.99↔	Radikale Prostatektomie, sonstige
57.71.11↔	Rad Zystektomie, oh Urethrektomie, b Mann, laparask	60.61.00↔	Lokale Exzision einer Läsion an der Prostata, n.n.bez.
57.71.20↔	Rad Zystektomie, m Urethrektomie, b Mann, offen chir	60.61.10↔	Lokale Exzision einer Läsion an der Prostata, transurethral
57.71.21↔	Rad Zystektomie, m Urethrektomie, b Mann, laparask	60.61.11↔	Lok Exz e Läs an d Prostata, suprapubischtransvesikal
57.71.30↔	Rad Zystektomie, oh Urethrekt, b d Frau, offen chir	60.61.12↔	Lokale Exzision einer Läsion an der Prostata, retropubisch
57.71.31↔	Rad Zystektomie, oh Urethrektomie, b d Frau, laparask	60.61.13↔	Lokale Exzision einer Läsion an der Prostata, perineal
57.71.40↔	Rad Zystektomie, m Urethrektomie, b d Frau, offen chir	60.61.99↔	Lokale Exzision einer Läsion an der Prostata, sonstige
57.71.41↔	Rad Zystektomie, m Urethrektomie, b d Frau, laparask	60.62↔	Perineale Prostatektomie
57.71.50↔	Rd Zystkt, BEvszrtion (Exnt) b Mnn, offn chr	60.69↔	Sonstige Prostatektomie
57.71.51↔	Rad Zystekt, BeEviszeration (Exent) b Mann, laparask		

Prozedur L03-3

04.92.00↔	Implnt o Erstz d Elktrd(n) e prph Neurstm, n.n.bez.	40.54.99↔	Radikale Exzision der Leistengegend, sonstige
04.92.10↔	Implnt,Erstz d Elktrd tmp prph Neurstm,Enzllsys,Tstsm	40.59.00↔	Radikale Exzision anderer Lymphknoten, n.n.bez.
04.92.11↔	Implnt,Erstz d Elktrd tmp prph Neurstm,Mhrlysys,Tstsm	40.59.10↔	Radikale Exz and Lk als selbständiger Eingr, n.n.bez.
04.92.20↔	Imp,Ers d Elktrd prmn prph Neurstm,Stbl,Enzllsys,Prk	40.59.11↔	Radikale Exz mediastinaler Lk als selbständiger Eingr
04.92.21↔	Implnt,Erstz d Elktrd prmn prph Neurstm,Stbl,Mhrlysys,Prk	40.59.12↔	Rad Exz peribronchialer Lk als selbständiger Eingr
04.92.30↔	Imp,Ers d Elktrd prmn prph Neurstm,Plttnl,Enzllsys,offn chr	40.59.19↔	Radikale Exz and Lk als selbständiger Eingr, sonstige
04.92.31↔	Imp,Ers d Elktrd prmn prph Neurstm,Plttnl,Mhrlysys,offn chr	40.59.20↔	Radikale Exz and Lk i Rahmen e and Eingr, n.n.bez.
04.92.40↔	Impl oder Ersetzen einer Vagusnervstimulationselektrode	40.59.21↔	Radikale Exz mediastinaler Lk i Rahmen e and Eingr
04.92.99↔	Implant o Ersetz d Elektrod(n) e periph Neurostim, so	40.59.22↔	Radikale Exz peribronchialer Lk i Rahmen e and Eingr
40.52.00↔	Radikale Exzision von periaortalen Lymphknoten, n.n.bez.	40.59.29↔	Radikale Exz and Lk i Rahmen e and Eingr, sonstige
40.52.10↔	Rd Exz v rtrprn(praort,prk)u plvnn Lk als slbst Engr	40.59.99↔	Radikale Exzision anderer Lymphknoten, sonstige
40.52.11↔	Rd Exz v rtrprn(praort,prk)u plvnn Lk i Rhmn e and Engr	54.99.00↔	Sonstige Operationen in der Abdominal-Region, n.n.bez.
40.52.99↔	Radikale Exzision von periaortalen Lymphknoten, sonst	54.99.30↔	S Op i d AbdRg, Rs v Gw i d Bauchrg o schr Orgnrzdrng
40.53.00↔	Radikale Exzision von iliakalen Lymphknoten, n.n.bez.	54.99.40↔	So Op i d AbdReg, Rev e kutperit Fistel (Kathverwsys)
40.53.10↔	Radikale Exz von iliakalen Lk als selbständiger Eingr	54.99.41↔	S Op i d AbdRg, Entf o Vrschl e ktprt Fstl (Kthvrwsys)
40.53.11↔	Radikale Exz von iliakalen Lk i Rahmen e and Eingr	54.99.50↔	So Op i d AbdReg, Anl e temp Bauchwandverschlusses
40.53.99↔	Radikale Exzision von iliakalen Lymphknoten, sonstige	54.99.60↔	Sonst Operationen in der Abdominal-Region, Lumbotomie
40.54.00↔	Radikale Exzision der Leistengegend, n.n.bez.	54.99.61↔	Sonst Operationen in der Abdominal-Region, Relumbotomie
40.54.10↔	Radikale Exzision der Leistengegend als selbst Eingriff	54.99.99↔	Sonstige Operationen in der Abdominal-Region, sonstige
40.54.11↔	Radikale Exz d Leistengegend im Rahmen e and Eingr	55.01.11↔	Nephrotomie, offen chirurgisch

55.01.12↔	Nephrotomie, offen chirurgisch zur Exploration	56.51.30↔	Aufbau einer Ureteroileostomie, m Darmres (kontin Stoma)
55.01.13↔	Nephrotomie, offen chirurgisch zur Punktion einer Zyste	56.51.99↔	Aufbau einer kutanen Ureteroileostomie, sonstige
55.02.11↔	Nephrostomie, offen chirurgisch	56.52.00↔	Revision einer kutanen Ureteroileostomie, n.n.bez.
55.11↔	Pyelotomie	56.52.10↔	Reve kut Uretilst, m Darminterponat [Conduit]
55.12↔	Pyelostomie	56.52.20↔	Reve kut Ureteroileostomie, m Darmres (kontin Stoma)
55.24↔	Offene Nierenbiopsie	56.52.99↔	Revision einer kutanen Ureteroileostomie, sonstige
55.31↔	Marsupialisation einer Läsion an der Niere	56.61.00↔	Aufbau einer anderen kutanen Ureterostomie, n.n.bez.
55.32↔	Offene Exzision von Läsion oder Gewebe an der Niere	56.61.10↔	Afb e and kt Urtrst, Urtrkneostmie u Trnsrkrntstmie, Lsk
55.34↔	Laparoskop Exzision von Läsion oder Gewebe an der Niere	56.61.20↔	Afb e and kt Urtrs, Uwdl e and sprvs Hrnl i e kn Urtrst
55.39.00↔	So Lok Exz o Destr v Läs o Gew an d Niere, n.n.bez.	56.61.99↔	Aufbau einer anderen kutanen Ureterostomie, sonstige
55.39.10↔	So lk Exz o Dstr v Läs o Gew an d Nier, Exz urtrnsk	56.62↔	Revision einer anderen kutanen Ureterostomie
55.39.20↔	So lk Exz o Dstr v Läs o Gew an d Nier, Dstr, Prkrtrmsml	56.71.00↔	Harnableitung in den Darm, n.n.bez.
55.39.21↔	So lk Exz o Dstr v Läs o Gew an d Nier, Dstr, urtrnsk	56.71.10↔	Ureterosigmoideostomie m Reservoirbildung, offen chir
55.39.22↔	So lk Exz o Dstr v Läs o Gew an d Nier, Dstr, offn chr	56.71.11↔	Ureterosigmoideostomie mit Reservoirbildung, laparask
55.39.23↔	So lk Exz o Dstr v Läs o Gew an d Nier, Dstr, lprsk	56.71.20↔	Umwandlung e and supaves Harnabl i e Harnabl i D Darm
55.39.29↔	So lk Exz o Dstr v Läs o Gew an d Nier, Dstr, so Zg	56.71.99↔	Harnableitung in den Darm, sonstige
55.39.99↔	So lok Exz o Destr von Läs o Gew an d Niere, so	56.72↔	Revision einer ureterointestinalen Anastomose
55.4↔	Partielle Nephrektomie	56.73↔	Nephrozystanastomose, n.n.bez.
55.51.00↔	Nephroureterektomie, n.n.bez.	56.74.00↔	Ureterozystoneostomie, n.n.bez.
55.51.01↔	Nephroureterektomie, ausser zur Transplantation	56.74.10↔	Urtzystst, Isl Antrfpl (z.B. n LchGrgoir), offn chr
55.51.02↔	Nephrektomie zur Transplantation, Lebendspende	56.74.11↔	Urtzystst, Isl Antrfpl (z.B. n LchGrgoir), lprkpsch
55.51.99↔	Nephroureterektomie, sonstige	56.74.20↔	Ureterozystoneostomie, mit Uretermodellage
55.52↔	Nephrektomie einer belassenen Niere	56.74.99↔	Ureterozystoneostomie, sonstige
55.53↔	Entfernen einer transplantierten oder abgestossenen Niere	56.75↔	Transureteroureterostomie
55.54↔	Beidseitige Nephrektomie	56.79↔	Sonstige Anastomose eines Ureters oder Harnableitung
55.61↔	Autotransplantation einer Niere	56.81↔	Lösung von intraluminalen Adhäsionen im Ureter
55.7↔	Nephropexie	56.82↔	Naht einer Ureterverletzung
55.81↔	Naht einer Rissverletzung an der Niere	56.83↔	Verschluss einer Ureterostomie
55.82↔	Verschluss einer Nephrostomie und Pyelostomie	56.84.00↔	Verschluss einer anderen Ureterfistel, n.n.bez.
55.83↔	Verschluss von anderen Nierenfisteln	56.84.10↔	Verschluss einer Ureter-Darm-Fistel, offen chirurgisch
55.84↔	Reposition einer Nierenstiel-Torsion	56.84.11↔	Verschluss einer Ureter-Darm-Fistel, laparoskopisch
55.85↔	Symphysiotomie einer Hufeisenniere	56.84.20↔	Verschluss einer ureterovaginale Fistel, offen chir
55.86↔	Anastomose an der Niere	56.84.21↔	Verschluss einer ureterovaginale Fistel, laparoskopisch
55.87↔	Plastische Rekonstruktion am pyeloureteralen Übergang	56.84.22↔	Verschluss einer ureterovaginale Fistel, vaginal
55.89↔	Sonstige plastische Rekonstruktion an der Niere	56.84.99↔	Verschluss einer anderen Ureterfistel, sonstige
55.91↔	Nierendekapsulation	56.85↔	Ureteropexie
55.99.00↔	Sonstige Operationen an der Niere, n.n.bez.	56.86↔	Entfernen einer Ureterligatur
55.99.10↔	Sonstige Op an d Niere, Revisionsoperation an d Niere	56.89↔	Sonstige plastische Rekonstruktion an einem Ureter
55.99.99↔	Sonstige Operationen an der Niere, sonstige	56.95↔	Ligatur an einem Ureter
56.1x.00↔	Ureterale Meatotomie, n.n.bez.	56.99.00↔	Sonstige Operationen an einem Ureter, n.n.bez.
56.1x.10↔	Ureterale Meatotomie, perkutan-transvesikal	56.99.10↔	Freilegung des Ureters (zur Exploration)
56.1x.11↔	Ureterale Meatotomie, transurethral	56.99.20↔	Revisionsoperation am Ureter, offen chirurgisch
56.1x.12↔	Ureterale Meatotomie, offen-chirurgisch	56.99.21↔	Revisionsoperation am Ureter, sonstiger Zugang
56.1x.99↔	Ureterale Meatotomie, sonstige	56.99.30↔	So Op an e Ureter, Injekt b Ostiuminsuf, transurethral
56.2x.00↔	Ureterotomie, n.n.bez.	56.99.31↔	So Op an e Ureter, Injekt b Ostiuminsuf, offen chir
56.2x.10↔	Ureterotomie, perkutan-transrenal	56.99.32↔	So Op an e Ureter, Injekt b Ostiuminsuf, So Zugang
56.2x.11↔	Ureterotomie, perkutantransrenal mit Entf e Harnst	56.99.99↔	Sonstige Operationen an einem Ureter, sonstige
56.2x.20↔	Ureterotomie, ureterorenoskopisch	57.6x.00↔	Partielle Zystektomie, n.n.bez.
56.2x.30↔	Ureterotomie, offen chirurgisch	57.6x.10↔	Part Zystektomie, oh Ureterneoimplantation, offen chir
56.2x.40↔	Ureterotomie, laparoskopisch	57.6x.11↔	Part Zystektomie, oh Ureterneoimplantation, laparask
56.2x.99↔	Ureterotomie, sonstige	57.6x.12↔	Part Zystekt, m eins o beids Ureterneoimpl, offen chir
56.34↔	Offene Ureterbiopsie	57.6x.13↔	Part Zystekt, m eins o beids Ureterneoimpl, laparask
56.40↔	Ureterektomie, n.n.bez.	57.6x.20↔	Prt Zystkt, Sprtrg o sbtt Rsktion, o Urtrnimpl, off chr
56.41.00↔	Partielle Ureterektomie, n.n.bez.	57.6x.21↔	Prt Zystkt, Sprtrg o sbtt Rs, oh Urtneoiimpl, lprsk
56.41.10↔	Part Ureterektomie, Res d Ureterostiums, Perkransves	57.6x.22↔	Prt Zystkt, Sprtrg o sbtt Rs m o bds Urtimpl, off chr
56.41.11↔	Part Ureterektomie, Res d Ureterostiums, transurethral	57.6x.23↔	Prt Zystkt, Sprtrg o sbt Rs m eins o beids Urtimpl, Lsk
56.41.12↔	Part Ureterektomie, Res d Ureterostiums, offen chir	57.6x.99↔	Partielle Zystektomie, sonstige
56.41.20↔	Partielle Ureterektomie, offen chirurgisch	57.71.00↔	Radikale Zystektomie, n.n.bez.
56.41.21↔	Partielle Ureterektomie, laparoskopisch	57.71.10↔	Rad Zystektomie, oh Urethrektomie, b Mann, offen chir
56.41.30↔	Partielle Ureterektomie, Resektion eines Ureterstumpfes	57.71.11↔	Rad Zystektomie, oh Urethrektomie, b Mann, laparask
56.41.40↔	Resektion einer Ureterozele, transurethral	57.71.20↔	Rad Zystektomie, m Urethrektomie, b Mann, offen chir
56.41.41↔	Resektion einer Ureterozele, offen chirurgisch	57.71.21↔	Rad Zystektomie, m Urethrektomie, b Mann, laparask
56.41.49↔	Resektion einer Ureterozele, sonstiger Zugang	57.71.30↔	Rad Zystektomie, oh Urethrekt, b d Frau, offen chir
56.41.99↔	Partielle Ureterektomie, sonstige	57.71.31↔	Rad Zystektomie, oh Urethrektomie, b d Frau, laparask
56.42↔	Totale Ureterektomie	57.71.40↔	Rad Zystektomie, m Urethrektomie, b d Frau, offen chir
56.51.00↔	Aufbau einer kutanen Ureteroileostomie, n.n.bez.	57.71.41↔	Rad Zystektomie, m Urethrektomie, b d Frau, laparask
56.51.10↔	Afb e kt Ur, Urkt [IlmCndt] o Urktkt [Kln/SgmCndt], off chr	57.71.50↔	Rd Zystkt, BEvszrtion (Exnt) b Mnn, offn chr
56.51.11↔	Afb e kt Ur, Urkt [IlmCndt] o Urktkt [Kln/SgCdt], Lsk	57.71.51↔	Rad Zystekt, BeEviszeration (Exent) b Mann, laparask
56.51.12↔	Afb e kt Urilst, m Drmntprnt [Cndt] (N knth Stm), so Zg	57.71.99↔	Radikale Zystektomie, sonstige
56.51.20↔	Afb e kt Urilst, Umwdl e and sprvs Hrnl i e ktn Urilst	57.79.00↔	Sonstige totale Zystektomie, n.n.bez.

57.79.10↔	So tot Zystekt, Einf Zystekt, b Mann, offen chir	60.5x.99↔	Radikale Prostatektomie, sonstige
57.79.11↔	So tot Zystektomie, Einf Zystektomie, b Mann, laparask	60.61.00↔	Lokale Exzision einer Läsion an der Prostata, n.n.bez.
57.79.20↔	So tot Zystekt, Einf Zystekt, b d Frau, offen chir	60.61.10↔	Lokale Exzision einer Läsion an der Prostata, transurethral
57.79.21↔	So tot Zystekt, Einf Zystekt, b d Frau, laparask	60.61.11↔	Lok Exz e Läs an d Prostata, suprapubischtransvesikal
57.79.99↔	Sonstige totale Zystektomie, sonstige	60.61.12↔	Lokale Exzision einer Läsion an der Prostata, retropubisch
57.83↔	Verschluss einer vesikointestinalen Fistel	60.61.13↔	Lokale Exzision einer Läsion an der Prostata, perineal
57.86↔	Plastische Rekonstruktion bei Exstrophie der Harnblase	60.61.99↔	Lokale Exzision einer Läsion an der Prostata, sonstige
57.87.00↔	Rekonstruktion an der Harnblase, n.n.bez.	60.62↔	Perineale Prostatektomie
57.87.10↔	Reko an d Harnbl, m Ileum, Kolon o Mag, offen chir	60.69↔	Sonstige Prostatektomie
57.87.11↔	Reko an d Harnbl, m Ileum, Kolon o Mag, laparask	83.92↔	Einsetzen oder Ersetzen eines Skelettmuskelstimulators
57.87.20↔	Umwdl e and supravves Harnabl i e Ersharnbl, offen chir	86.94.00↔	Eins o Ers v Plsgnrt e Neurstm, Enzlsys, N spzf ob auflb, nnbz
57.87.21↔	Umwdl e and supravves Harnabl i e Ersharnbl, laparask	86.94.10↔	Enstz v Plsgnrt e intrkr Neurstm, Enzlsys, N wiedrauf
57.87.30↔	Reduktionsplastik der Harnblase, offen chirurgisch	86.94.11↔	Enstz v Plsgnrt e epd Neurstm, Enzlsys, N wiedrauf
57.87.31↔	Reduktionsplastik der Harnblase, laparoskopisch	86.94.12↔	Enstz v Plsgnrt e prph Neurstm, Enzlsys, N wiedrauf
57.87.40↔	Augmentation der Harnblase, offen chirurgisch	86.94.20↔	Erstz v Plsgnrt e intrkr Neurstm, Enzlsys, N wiedrauf
57.87.41↔	Augmentation der Harnblase, laparoskopisch	86.94.21↔	Erstz v Plsgnrt e epd Neurstm, Enzlsys, N wiedrauf
57.87.99↔	Rekonstruktion an der Harnblase, sonstige	86.94.22↔	Erstz v Plsgnrt e prph Neurstm, Enzlsys, N wiedrauf
58.93↔	Implantation eines künstlichen Harnblasensphinkters	86.94.99↔	Eins o Ers v Plsgnrt e Neurstm, Enzlsys, N spzf ob auflb, so
58.94↔	Adjustierbare Haminkontinenztherapie	86.95.00↔	Eins o Ers v Plsgnrt e Neurstm, Mhrlsys, N spzf ob auflb, nnbz
59.00↔	Retroperitoneale Dissektion, n.n.bez.	86.95.10↔	Enstz v Plsgnrt e intrkr Neurstm, Mhrlsys, N wiedrauf
59.02↔	Sonst Lösung von perirenenalen o periureteralen Adhäsionen	86.95.11↔	Enstz v Plsgnrt e epd Neurstm, Mhrlsys, N wiedrauf
59.03.00↔	Laparask Lös von periren o periuret Adhäs, n.n.bez.	86.95.12↔	Enstz v Plsgnrt e prph Neurstm, Mhrlsys, N wiedrauf
59.03.10↔	Ureterolyse ohne intraperi Verlagerung, laparoskopisch	86.95.20↔	Erstz v Plsgnrt e intrkr Neurstm, Mhrlsys, N wiedrauf
59.03.11↔	Ureterolyse mit intraperi Verlagerung, laparoskopisch	86.95.21↔	Erstz v Plsgnrt e epd Neurstm, Mhrlsys, N wiedrauf
59.03.99↔	Laparask Lös von periren o periuret Adhäs, sonstige	86.95.22↔	Erstz v Plsgnrt e prph Neurstm, Mhrlsys, N wiedrauf
59.09↔	Sonst Inzision am perirenenalen oder periureteralen Gewebe	86.95.99↔	Eins o Ers v Plsgnrt e Neurstm, Mhrlsys, N spzf ob auflb, so
59.19↔	Sonstige Inzision am perivesikalen Gewebe	86.97↔	Enstz o Erstz v auflb Plsgnrt e Neurstm, Enzlsys
59.91↔	Exzision am perirenenalen oder perivesikalen Gewebe	86.98.00↔	Eins o Erstz v auflb Plsgnrt e Neurstm, Mhrlsys, nnbz
59.92↔	Sonst Operationen am perirenenalen o perivesikalen Gewebe	86.98.10↔	Enstz v auflb Plsgnrt e intrkr Neurstm, Mhrlsys
60.3↔	Suprapubische Prostatektomie	86.98.11↔	Enstz v auflb Plsgnrt e epd Neurstm, Mhrlsys
60.4↔	Retropubische Prostatektomie	86.98.12↔	Enstz v auflb Plsgnrt e prph Neurstm, Mhrlsys
60.5x.00↔	Radikale Prostatektomie, n.n.bez.	86.98.20↔	Erstz v auflb Plsgnrt e intrkr Neurstm, Mhrlsys
60.5x.10↔	Radikale Prostatektomie, laparoskopisch	86.98.21↔	Ersetz v auflb Pulsgenerat e epid Neurostim, Mehrelsys
60.5x.20↔	Radikale Prostatektomie, perineal	86.98.22↔	Erstz v auflb Plsgnrt e prph Neurstm, Mhrlsys
60.5x.30↔	Radikale Prostatektomie, retropubisch	86.98.99↔	Enstz o Erstz v auflb Plsgnrt e Neurstm, Mhrlsys, so

Prozedur L03-4

57.71.00↔	Radikale Zystektomie, n.n.bez.	57.71.50↔	Rd Zystkt, BEvszrtion (Exnt) b Mnn, offn chr
57.71.10↔	Rad Zystektomie, oh Urethrektomie, b Mann, offen chir	57.71.51↔	Rad Zystekt, BeEviszeration (Exent) b Mann, laparask
57.71.11↔	Rad Zystektomie, oh Urethrektomie, b Mann, laparask	57.71.99↔	Radikale Zystektomie, sonstige
57.71.20↔	Rad Zystektomie, m Urethrektomie, b Mann, offen chir	57.79.00↔	Sonstige totale Zystektomie, n.n.bez.
57.71.21↔	Rad Zystektomie, m Urethrektomie, b Mann, laparask	57.79.10↔	So tot Zystekt, Einf Zystekt, b Mann, offen chir
57.71.30↔	Rad Zystektomie, oh Urethrekt, b d Frau, offen chir	57.79.11↔	So tot Zystektomie, Einf Zystektomie, b Mann, laparask
57.71.31↔	Rad Zystektomie, oh Urethrektomie, b d Frau, laparask	57.79.20↔	So tot Zystekt, Einf Zystekt, b d Frau, offen chir
57.71.40↔	Rad Zystektomie, m Urethrektomie, b d Frau, offen chir	57.79.21↔	So tot Zystekt, Einf Zystekt, b d Frau, laparask
57.71.41↔	Rad Zystektomie, m Urethrektomie, b d Frau, laparask	57.79.99↔	Sonstige totale Zystektomie, sonstige

Prozedur L03-5

56.51.00↔	Aufbau einer kutanen Ureteroileostomie, n.n.bez.	56.71.00↔	Harnableitung in den Darm, n.n.bez.
56.51.10↔	Afb e kt Urt, Urkt [IlmCndt] o Urtktst [Kln/SgmCndt], off chr	56.71.10↔	Ureterosigmoideostomie m Reservoirbildung, offen chir
56.51.11↔	Afb e kt Urt, Urkt [IlmCndt] o Urtktst [Kln/SgCdt], Lsk	56.71.11↔	Ureterosigmoideostomie mit Reservoirbildung, laparask
56.51.12↔	Afb e kt Urtst, m Drmntprnt [Cndt] (N kntn Stm), so Zg	56.71.20↔	Umwandlung e and supravves Harnabl i e Harnabl i D Darm
56.51.20↔	Afb e kt Urtst, Umwdl e and sprvs Hrnbl i e ktn Urtst	56.71.99↔	Harnableitung in den Darm, sonstige
56.51.30↔	Aufb e kut Ureteroileostomie, m Darmres (kontin Stoma)	56.72↔	Revision einer ureterointestinalen Anastomose
56.51.99↔	Aufbau einer kutanen Ureteroileostomie, sonstige	57.87.00↔	Rekonstruktion an der Harnblase, n.n.bez.
56.52.00↔	Revision einer kutanen Ureteroileostomie, n.n.bez.	57.87.10↔	Reko an d Harnbl, m Ileum, Kolon o Mag, offen chir
56.52.10↔	Rev e kut Uretilst, m Darminterponat [Conduit]	57.87.11↔	Reko an d Harnbl, m Ileum, Kolon o Mag, laparask
56.52.20↔	Rev e kut Ureteroileostomie, m Darmres (kontin Stoma)	57.87.20↔	Umwdl e and supravves Harnabl i e Ersharnbl, offen chir
56.52.99↔	Revision einer kutanen Ureteroileostomie, sonstige	57.87.21↔	Umwdl e and supravves Harnabl i e Ersharnbl, laparask
56.61.00↔	Aufbau einer anderen kutanen Ureterostomie, n.n.bez.	57.87.30↔	Reduktionsplastik der Harnblase, offen chirurgisch
56.61.10↔	Afb e and kt Urtst, Urtkrneostmie u Trnsstrknstmie, Lsk	57.87.31↔	Reduktionsplastik der Harnblase, laparoskopisch
56.61.20↔	Afb e and kt Urtrs, Uwdl e and sprvs Hrnbl i e kn Urtst	57.87.40↔	Augmentation der Harnblase, offen chirurgisch
56.61.99↔	Aufbau einer anderen kutanen Ureterostomie, sonstige	57.87.41↔	Augmentation der Harnblase, laparoskopisch
56.62↔	Revision einer anderen kutanen Ureterostomie	57.87.99↔	Rekonstruktion an der Harnblase, sonstige

ADRG L04

Nieren-, Ureter- und große Harnblaseneingriffe außer bei Neubildung, ohne äußerst schwere CC, ohne Kombinationseingriff

Prozedur in Tabelle L04-2 und keine Hauptdiagnose in Tabelle L04-1

DRG L04A

Nieren-, Ureter- und große Harnblaseneingriffe außer bei Neubildung, ohne äußerst schwere CC, ohne Kombinationseingriff, Alter < 1 Jahr

Alter < 1 Jahr

DRG L04B

Nieren-, Ureter- und große Harnblaseneingriffe außer bei Neubildung, ohne äußerst schwere CC, ohne Kombinationseingriff, Alter > 0 Jahre und Alter < 16 Jahre

Alter < 16 Jahre

DRG L04C

Nieren-, Ureter- und große Harnblaseneingriffe außer bei Neubildung, ohne äußerst schwere CC, ohne Kombinationseingriff, Alter > 15 Jahre

Hauptdiagnose L04-1

C64	BNB der Niere, ausgenommen Nierenbecken	C79.1	Sekundäre BNB Harnblase, sonst u nnbez Harnorgane
C65	BNB Nierenbecken	D09.0	Carcinoma in situ Harnblase
C66	BNB Ureter	D09.1	Carcinoma in situ sonst u nnbez Harnorgane
C67.0	Bösartige Neubildung: Trigonum vesicae	D30.0	Gutartige Neubildung Niere
C67.1	Bösartige Neubildung: Apex vesicae	D30.1	Gutartige Neubildung Nierenbecken
C67.2	Bösartige Neubildung: Laterale Harnblasenwand	D30.2	Gutartige Neubildung Ureter
C67.3	Bösartige Neubildung: Vordere Harnblasenwand	D30.3	Gutartige Neubildung Harnblase
C67.4	Bösartige Neubildung: Hintere Harnblasenwand	D30.4	Gutartige Neubildung Urethra
C67.5	Bösartige Neubildung: Harnblasenhals	D30.7	Gutartige Neubildung sonstige Harnorgane
C67.6	Bösartige Neubildung: Ostium ureteris	D30.9	Gutartige Neubildung Harnorgan, nnbez
C67.7	Bösartige Neubildung: Urachus	D41.0	NB unsich/unbek Verhalt Niere
C67.8	BNB: Harnblase, mehrere Teilbereiche überlappend	D41.1	NB unsich/unbek Verhalt Nierenbecken
C67.9	Bösartige Neubildung: Harnblase, nicht näher bezeichnet	D41.2	NB unsich/unbek Verhalt Ureter
C68.0	Bösartige Neubildung: Urethra	D41.3	NB unsich/unbek Verhalt Urethra
C68.1	Bösartige Neubildung: Paraurethrale Drüse	D41.4	NB unsich/unbek Verhalt Harnblase
C68.8	BNB: Harnorgane, mehrere Teilbereiche überlappend	D41.7	NB unsich/unbek Verhalt sonstige Harnorgane
C68.9	Bösartige Neubildung: Harnorgan, nicht näher bezeichnet	D41.9	NB unsich/unbek Verhalt Harnorgan, nnbez
C79.0	Sekundäre BNB Niere u Nierenbecken		

Prozedur L04-2

04.92.00↔	Implnt o Erstz d Elktrod(n) e prph Neurstm, n.n.bz.	40.59.29↔	Radikale Exz and Lk i Rahmen e and Eingr, sonstige
04.92.10↔	Implnt,Erstz d Elktrod tmp prph Neurstm,Enzlsys,Tstsm	40.59.99↔	Radikale Exzision anderer Lymphknoten, sonstige
04.92.11↔	Implnt,Erstz d Elktrod tmp prph Neurstm,Mhrlsys,Tstsm	54.99.00↔	Sonstige Operationen in der Abdominal-Region, n.n.bez.
04.92.20↔	Imp,Ers d Elktrod prmn prph Neurstm,Stbl,Enzlsys,Prk	54.99.30↔	S Op i d AbdRg, Rs v Gw i d Bauchrg o schr Orgnzdng
04.92.21↔	Implnt,Erstz d Elktrod prmn prph Neurstm,Stbl,Mhrlsys,prk	54.99.40↔	So Op i d AbdReg, Rev e kutperit Fistel (Kathverwsys)
04.92.30↔	Imp,Ers d Elktrod prmn prph Neurstm,Plttnl,Enzlsys,ofn chr	54.99.41↔	S Op i d AbdRg, Entf o Vrschl e ktprt Fstl (Kthvrwsys)
04.92.31↔	Imp,Ers d Elktrod prmn prph Neurstm,Plttnl,Mhrlsys,ofn chr	54.99.50↔	So Op i d AbdReg, Anl e temp Bauchwandverschlusses
04.92.40↔	Impl oder Ersetzen einer Vagusnervstimulationselektrode	54.99.60↔	Sonst Operationen in der Abdominal-Region, Lumbotomie
04.92.99↔	Implant o Ersetz d Elektrod(n) e periph Neurostim, so	54.99.61↔	Sonst Operationen in der Abdominal-Region, Relumbotomie
40.52.00↔	Radikale Exzision von periaortalen Lymphknoten, n.n.bez.	54.99.99↔	Sonstige Operationen in der Abdominal-Region, sonstige
40.52.10↔	Rd Exz v rtrprtn(praort,prk)u plvnn Lk als slbst Engr	55.01.11↔	Nephrotomie, offen chirurgisch
40.52.11↔	Rd Exz v rtrprtn(praort,prk)u plvnn Lk i Rhmn e and Engr	55.01.12↔	Nephrotomie, offen chirurgisch zur Exploration
40.52.99↔	Radikale Exzision von periaortalen Lymphknoten, sonst	55.01.13↔	Nephrotomie, offen chirurgisch zur Punktion einer Zyste
40.53.00↔	Radikale Exzision von iliakalen Lymphknoten, n.n.bez.	55.02.11↔	Nephrostomie, offen chirurgisch
40.53.10↔	Radikale Exz von iliakalen Lk als selbständiger Eingr	55.11↔	Pyelotomie
40.53.11↔	Radikale Exz von iliakalen Lk i Rahmen e and Eingr	55.12↔	Pyelostomie
40.53.99↔	Radikale Exzision von iliakalen Lymphknoten, sonstige	55.24↔	Offene Nierenbiopsie
40.54.00↔	Radikale Exzision der Leistenengegend, n.n.bez.	55.31↔	Marsupialisation einer Läsion an der Niere
40.54.10↔	Radikale Exzision der Leistenengegend als selbst Eingriff	55.32↔	Offene Exzision von Läsion oder Gewebe an der Niere
40.54.11↔	Radikale Exz d Leistenengegend im Rahmen e and Eingr	55.34↔	Laparoskop Exzision von Läsion oder Gewebe an der Niere
40.54.99↔	Radikale Exzision der Leistenengegend, sonstige	55.39.00↔	So Lok Exz o Destr von Läs o Gew an d Niere, n.n.bez.
40.59.00↔	Radikale Exzision anderer Lymphknoten, n.n.bez.	55.39.10↔	So lk Exz o Dstr v Läs o Gw an d Nier, Exz urtrnsk
40.59.10↔	Radikale Exz and Lk als selbständiger Eingr, n.n.bez.	55.39.20↔	So lk Exz o Dstr v Läs o Gw an d Nier, Dstr, Prktrnsrml
40.59.11↔	Radikale Exz mediastinaler Lk als selbständiger Eingr	55.39.21↔	So lk Exz o Dstr v Läs o Gw an d Nier, Dstr, urtrnsk
40.59.12↔	Rad Exz peribronchialer Lk als selbständiger Eingr	55.39.22↔	So lk Exz o Dstr v Läs o Gw an d Nier, Dstr, ofn chr
40.59.19↔	Radikale Exz and Lk als selbständiger Eingr, sonstige	55.39.23↔	So lk Exz o Dstr v Läs o Gw an d Nier, Dstr, lprsk
40.59.20↔	Radikale Exz and Lk i Rahmen e and Eingr, n.n.bez.	55.39.29↔	So lk Exz o Dstr v Läs o Gw an d Nier, Dstr, so Zg
40.59.21↔	Radikale Exz mediastinaler Lk i Rahmen e and Eingr	55.39.99↔	So lok Exz o Destr von Läs o Gew an d Niere, so
40.59.22↔	Radikale Exz peribronchialer Lk i Rahmen e and Eingr	55.4↔	Partielle Nephrektomie

11
L04

55.51.00↔	Nephroureterektomie, n.n.bez.	56.74.00↔	Ureterozystoneostomie, n.n.bez.
55.51.01↔	Nephroureterektomie, ausser zur Transplantation	56.74.10↔	Urtzyst, Isl Antrfpl (z.B. n LchGgoir), offn chr
55.51.02↔	Nephrektomie zur Transplantation, Lebendspende	56.74.11↔	Urtzyst, Isl Antrfpl (z.B. n LchGgoir), lprkpsch
55.51.99↔	Nephroureterektomie, sonstige	56.74.20↔	Ureterozystoneostomie, mit Uretermodellage
55.52↔	Nephrektomie einer belassenen Niere	56.74.99↔	Ureterozystoneostomie, sonstige
55.53↔	Entfernen einer transplantierten oder abgestossenen Niere	56.75↔	Transureteroureterostomie
55.54↔	Beidseitige Nephrektomie	56.79↔	Sonstige Anastomose eines Ureters oder Harnableitung
55.61↔	Autotransplantation einer Niere	56.81↔	Lösung von intraluminalen Adhäsionen im Ureter
55.7↔	Nephropexie	56.82↔	Naht einer Ureterverletzung
55.81↔	Naht einer Rissverletzung an der Niere	56.83↔	Verschluss einer Ureterostomie
55.82↔	Verschluss einer Nephrostomie und Pyelostomie	56.84.00↔	Verschluss einer anderen Ureterfistel, n.n.bez.
55.83↔	Verschluss von anderen Nierenfisteln	56.84.10↔	Verschluss einer Ureter-Darm-Fistel, offen chirurgisch
55.84↔	Reposition einer Nierenstiel-Torsion	56.84.11↔	Verschluss einer Ureter-Darm-Fistel, laparoskopisch
55.85↔	Symphysiotomie einer Hufeisenniere	56.84.20↔	Verschluss einer ureterovaginale Fistel, offen chir
55.86↔	Anastomose an der Niere	56.84.21↔	Verschluss einer ureterovaginale Fistel, laparoskopisch
55.87↔	Plastische Rekonstruktion am pyeloureteralen Übergang	56.84.22↔	Verschluss einer ureterovaginale Fistel, vaginal
55.89↔	Sonstige plastische Rekonstruktion an der Niere	56.84.99↔	Verschluss einer anderen Ureterfistel, sonstige
55.91↔	Nierendekapsulation	56.85↔	Ureteropexie
55.99.00↔	Sonstige Operationen an der Niere, n.n.bez.	56.86↔	Entfernen einer Ureterligatur
55.99.10↔	Sonstige Op an d Niere, Revisionsoperation an d Niere	56.89↔	Sonstige plastische Rekonstruktion an einem Ureter
55.99.99↔	Sonstige Operationen an der Niere, sonstige	56.95↔	Ligatur an einem Ureter
56.1x.00↔	Ureterale Meatotomie, n.n.bez.	56.99.00↔	Sonstige Operationen an einem Ureter, n.n.bez.
56.1x.10↔	Ureterale Meatotomie, perkutan-transvesikal	56.99.10↔	Freilegung des Ureters (zur Exploration)
56.1x.11↔	Ureterale Meatotomie, transurethral	56.99.20↔	Revisionsoperation am Ureter, offen chirurgisch
56.1x.12↔	Ureterale Meatotomie, offen-chirurgisch	56.99.21↔	Revisionsoperation am Ureter, sonstiger Zugang
56.1x.99↔	Ureterale Meatotomie, sonstige	56.99.30↔	So Op an e Ureter, Injekt b Ostiuminsuf, transurethral
56.2x.00↔	Ureterotomie, n.n.bez.	56.99.31↔	So Op an e Ureter, Injekt b Ostiuminsuf, offen chir
56.2x.10↔	Ureterotomie, perkutan-transrenal	56.99.32↔	So Op an e Ureter, Injekt b Ostiuminsuf, So Zugang
56.2x.11↔	Ureterotomie, perkutantransrenal mit Entf e Harnst	56.99.99↔	Sonstige Operationen an einem Ureter, sonstige
56.2x.20↔	Ureterotomie, ureterorenoskopisch	57.6x.00↔	Partielle Zystektomie, n.n.bez.
56.2x.30↔	Ureterotomie, offen chirurgisch	57.6x.10↔	Part Zystektomie, oh Ureterneointplantation, offen chir
56.2x.40↔	Ureterotomie, laparoskopisch	57.6x.11↔	Part Zystektomie, oh Ureterneointplantation, laparask
56.2x.99↔	Ureterotomie, sonstige	57.6x.12↔	Part Zystekt, m eins o beids Ureterneoiimpl, offen chir
56.34↔	Offene Ureterbiopsie	57.6x.13↔	Part Zystekt, m eins o beids Ureterneoiimpl, laparask
56.40↔	Ureterektomie, n.n.bez.	57.6x.20↔	Prt Zystkt, Sprtrg o sbtt Rsktion, o Urtrniimpl, off chr
56.41.00↔	Partielle Ureterektomie, n.n.bez.	57.6x.21↔	Prt Zystkt, Sprtrg o sbtt Rs, oh Urtrneoiimpl, lprsk
56.41.10↔	Part Ureterektomie, Res d Ureterostiums, Perktransves	57.6x.22↔	Prt Zystkt, Sprtrg o sbtt Rs m o bds Urtimepl, off chr
56.41.11↔	Part Ureterektomie, Res d Ureterostiums, transurethral	57.6x.23↔	Prt Zystkt, Sprtrg o sbt Rs m eins o beids Urtimepl, Lsk
56.41.12↔	Part Ureterektomie, Res d Ureterostiums, offen chir	57.6x.99↔	Partielle Zystektomie, sonstige
56.41.20↔	Partielle Ureterektomie, offen chirurgisch	57.71.00↔	Radikale Zystektomie, n.n.bez.
56.41.21↔	Partielle Ureterektomie, laparoskopisch	57.71.10↔	Rad Zystektomie, oh Urethrektomie, b Mann, offen chir
56.41.30↔	Partielle Ureterektomie, Resektion eines Ureterstumpfes	57.71.11↔	Rad Zystektomie, oh Urethrektomie, b Mann, laparask
56.41.40↔	Resektion einer Ureterozele, transurethral	57.71.20↔	Rad Zystektomie, m Urethrektomie, b Mann, offen chir
56.41.41↔	Resektion einer Ureterozele, offen chirurgisch	57.71.21↔	Rad Zystektomie, m Urethrektomie, b Mann, laparask
56.41.49↔	Resektion einer Ureterozele, sonstiger Zugang	57.71.30↔	Rad Zystektomie, oh Urethrekt, b d Frau, offen chir
56.41.99↔	Partielle Ureterektomie, sonstige	57.71.31↔	Rad Zystektomie, oh Urethrektomie, b d Frau, laparask
56.42↔	Totale Ureterektomie	57.71.40↔	Rad Zystektomie, m Urethrektomie, b d Frau, offen chir
56.51.00↔	Aufbau einer kutanen Ureteroileostomie, n.n.bez.	57.71.41↔	Rad Zystektomie, m Urethrektomie, b d Frau, laparask
56.51.10↔	Afb e kt Urt, Urkt [IlmCndt] o Urtktst [Kln/SgmCndt], off chr	57.71.50↔	Rd Zystkt, BEvszrtion (Exnt) b Mnn, offn chr
56.51.11↔	Afb e kt Urt, Urkt [IlmCndt] o Urtktst [Kln/SgCdt], Lsk	57.71.51↔	Rad Zystekt, BeEviszeration (Exent) b Mann, laparask
56.51.12↔	Afb e kt Urtst, m Drmntrpnt [Cndt] (N kntn Strm), so Zg	57.71.99↔	Radikale Zystektomie, sonstige
56.51.20↔	Afb e kt Urtst, Umwdl e and sprvs Hrnl i e ktn Urtst	57.79.00↔	Sonstige totale Zystektomie, n.n.bez.
56.51.30↔	Aufb e kut Ureteroileostomie, m Darmres (kontin Stoma)	57.79.10↔	So tot Zystekt, Einf Zystekt, b Mann, offen chir
56.51.99↔	Aufbau einer kutanen Ureteroileostomie, sonstige	57.79.11↔	So tot Zystektomie, Einf Zystektomie, b Mann, laparask
56.52.00↔	Revision einer kutanen Ureteroileostomie, n.n.bez.	57.79.20↔	So tot Zystekt, Einf Zystekt, b d Frau, offen chir
56.52.10↔	Rev e kut Uretilst, m Darminterponat [Conduit]	57.79.21↔	So tot Zystekt, Einf Zystekt, b d Frau, laparask
56.52.20↔	Rev e kut Ureteroileostomie, m Darmres (kontin Stoma)	57.79.99↔	Sonstige totale Zystektomie, sonstige
56.52.99↔	Revision einer kutanen Ureteroileostomie, sonstige	57.83↔	Verschluss einer vesikointestinalen Fistel
56.61.00↔	Aufbau einer anderen kutanen Ureterostomie, n.n.bez.	57.86↔	Plastische Rekonstruktion bei Exstrophie der Hamblase
56.61.10↔	Afb e and kt Urtrst, Urtrkneostomie u Trnsrknstmie, Lsk	57.87.00↔	Rekonstruktion an der Hamblase, n.n.bez.
56.61.20↔	Afb e and kt Urtrs, Uwdl e and sprvs Hrnl i e kn Urtrst	57.87.10↔	Reko an d Hambl, m Ileum, Kolon o Mag, offen chir
56.61.99↔	Aufbau einer anderen kutanen Ureterostomie, sonstige	57.87.11↔	Reko an d Hambl, m Ileum, Kolon o Mag, laparask
56.62↔	Revision einer anderen kutanen Ureterostomie	57.87.20↔	Umwdl e and supravas Hamnabl i e Ershambl, offen chir
56.71.00↔	Harnableitung in den Darm, n.n.bez.	57.87.21↔	Umwdl e and supravas Hamnabl i e Ershambl, laparask
56.71.10↔	Ureterosigmoideostomie m Reservoirbildung, offen chir	57.87.30↔	Reduktionsplastik der Hamblase, offen chirurgisch
56.71.11↔	Ureterosigmoideostomie mit Reservoirbildung, laparask	57.87.31↔	Reduktionsplastik der Hamblase, laparoskopisch
56.71.20↔	Umwandlung e and supravas Hamnabl i e Hamnabl i D Darm	57.87.40↔	Augmentation der Hamblase, offen chirurgisch
56.71.99↔	Harnableitung in den Darm, sonstige	57.87.41↔	Augmentation der Hamblase, laparoskopisch
56.72↔	Revision einer ureterointestinalen Anastomose	57.87.99↔	Rekonstruktion an der Hamblase, sonstige
56.73↔	Nephrozystanastomose, n.n.bez.	58.93↔	Implantation eines künstlichen Hamblasensphinkters

58.94↔	Adjustierbare Harninkontinenztherapie	83.92↔	Einsetzen oder Ersetzen eines Skelettmuskelstimulators
59.00↔	Retroperitoneale Dissektion, n.n.bez.	86.94.00↔	Eins o Ers v Plsgnrt e Neurstm, Enzlsys, N spzf ob auflb, nnbz
59.02↔	Sonst Lösung von perirenenalen o periureteralen Adhäsionen	86.94.10↔	Enstz v Plsgnrt e intrkr Neurstm, Enzlsys, N wiedrauf
59.03.00↔	Laparask Lös von periren o periuret Adhäs, n.n.bez.	86.94.11↔	Enstz v Plsgnrt e epd Neurstm, Enzlsys, N wiedrauf
59.03.10↔	Ureterolyse ohne intraperi Verlagerung, laparoskopisch	86.94.12↔	Enstz v Plsgnrt e prph Neurstm, Enzlsys, N wiedrauf
59.03.11↔	Ureterolyse mit intraperi Verlagerung, laparoskopisch	86.94.20↔	Erstz v Plsgnrt e intrkr Neurstm, Enzlsys, N wiedrauf
59.03.99↔	Laparask Lös von periren o periuret Adhäs, sonstige	86.94.21↔	Erstz v Plsgnrt e epd Neurstm, Enzlsys, N wiedrauf
59.09↔	Sonst Inzision am perirenenalen oder periureteralen Gewebe	86.94.22↔	Erstz v Plsgnrt e prph Neurstm, Enzlsys, N wiedrauf
59.19↔	Sonstige Inzision am perivesikalen Gewebe	86.94.99↔	Eins o Ers v Plsgnrt e Neurstm, Enzlsys, N spzf ob auflb, so
59.91↔	Exzision am perirenenalen oder perivesikalen Gewebe	86.95.00↔	Eins o Ers v Plsgnrt e Neurstm, Mhrlsys, N spzf ob auflb, nnbz
59.92↔	Sonst Operationen am perirenenalen o perivesikalen Gewebe	86.95.10↔	Enstz v Plsgnrt e intrkr Neurstm, Mhrlsys, N wiedrauf
60.3↔	Suprapubische Prostatektomie	86.95.11↔	Enstz v Plsgnrt e epd Neurstm, Mhrlsys, N wiedrauf
60.4↔	Retropubische Prostatektomie	86.95.12↔	Enstz v Plsgnrt e prph Neurstm, Mhrlsys, N wiedrauf
60.5x.00↔	Radikale Prostatektomie, n.n.bez.	86.95.20↔	Erstz v Plsgnrt e intrkr Neurstm, Mhrlsys, N wiedrauf
60.5x.10↔	Radikale Prostatektomie, laparoskopisch	86.95.21↔	Erstz v Plsgnrt e epd Neurstm, Mhrlsys, N wiedrauf
60.5x.20↔	Radikale Prostatektomie, perineal	86.95.22↔	Erstz v Plsgnrt e prph Neurstm, Mhrlsys, N wiedrauf
60.5x.30↔	Radikale Prostatektomie, retropubisch	86.95.99↔	Eins o Ers v Plsgnrt e Neurstm, Mhrlsys, N spzf ob auflb, so
60.5x.99↔	Radikale Prostatektomie, sonstige	86.97↔	Enstz o Erstz v auflb Plsgnrt e Neurstm, Enzlsys
60.61.00↔	Lokale Exzision einer Läsion an der Prostata, n.n.bez.	86.98.00↔	Eins o Erstz v auflb Plsgnrt e Neurstm, Mhrlsys, nnbz
60.61.10↔	Lokale Exzision einer Läsion an der Prostata, transurethral	86.98.10↔	Enstz v auflb Plsgnrt e intrkr Neurstm, Mhrlsys
60.61.11↔	Lok Exz e Läs an d Prostata, suprapubischtransvesikal	86.98.11↔	Enstz v auflb Plsgnrt e epd Neurstm, Mhrlsys
60.61.12↔	Lokale Exzision einer Läsion an der Prostata, retropubisch	86.98.12↔	Enstz v auflb Plsgnrt e prph Neurstm, Mhrlsys
60.61.13↔	Lokale Exzision einer Läsion an der Prostata, perineal	86.98.20↔	Erstz v auflb Plsgnrt e intrkr Neurstm, Mhrlsys
60.61.99↔	Lokale Exzision einer Läsion an der Prostata, sonstige	86.98.21↔	Erstz v auflb Pulsgenerat e epid Neurostim, Mehrlsys
60.62↔	Perineale Prostatektomie	86.98.22↔	Erstz v auflb Plsgnrt e prph Neurstm, Mhrlsys
60.69↔	Sonstige Prostatektomie	86.98.99↔	Enstz o Erstz v auflb Plsgnrt e Neurstm, Mhrlsys, so

ADRG L05 Transurethrale Prostataresektion

Prozedur in Tabelle L05-1

DRG L05A Transurethrale Prostataresektion mit äußerst schweren CC

PCCL > 3

DRG L05B Transurethrale Prostataresektion ohne äußerst schwere CC

Prozedur L05-1

60.29.00↔	Sonstige transurethrale Prostatektomie, n.n.bez.	60.61.10↔	Lokale Exzision einer Läsion an der Prostata, transurethral
60.29.10↔	So transurethr Prostekt, Elektroresektion v Prost	60.61.11↔	Lok Exz e Läs an d Prostata, suprapubischtransvesikal
60.29.20↔	S trnsrthr Prstkt, S trnsrthr Dstr v Prst	60.61.12↔	Lokale Exzision einer Läsion an der Prostata, retropubisch
60.29.99↔	Sonstige transurethrale Prostatektomie, sonstige	60.61.13↔	Lokale Exzision einer Läsion an der Prostata, perineal
60.61.00↔	Lokale Exzision einer Läsion an der Prostata, n.n.bez.	60.61.99↔	Lokale Exzision einer Läsion an der Prostata, sonstige

ADRG L06 Kleine Eingriffe an der Harnblase

Prozedur in Tabelle L06-1

DRG L06A Kleine Eingriffe an der Harnblase mit äußerst schweren CC

PCCL > 3

DRG L06B Kleine Eingriffe an der Harnblase ohne äußerst schwere CC

Prozedur L06-1

55.96↔	Sonst Injektion einer therapeutischen Substanz in eine Niere	56.99.31↔	So Op an e Ureter, Injekt b Ostiuminsuf, offen chir
56.94↔	Entfernen eines elektronischen Ureterstimulators	56.99.32↔	So Op an e Ureter, Injekt b Ostiuminsuf, So Zugang
56.99.00↔	Sonstige Operationen an einem Ureter, n.n.bez.	56.99.99↔	Sonstige Operationen an einem Ureter, sonstige
56.99.10↔	Freilegung des Ureters (zur Exploration)	57.12↔	Lösung von intralum Adhäs mit Inzision an d Hambl
56.99.20↔	Revisionsoperation am Ureter, offen chirurgisch	57.21↔	Vesikostomie
56.99.21↔	Revisionsoperation am Ureter, sonstiger Zugang	57.22↔	Revision einer Vesikostomie
56.99.30↔	So Op an e Ureter, Injekt b Ostiuminsuf, transurethral	57.34↔	Offene Biopsie der Harnblase

11
L05

57.51↔	Exzision des Urachus	57.99.20↔	Injektionsbehandlung an der Harnblase, perkutan
57.58↔	Laparask Exz o Destr von and Lös o Gew an d Hambl	57.99.21↔	Injektionsbehandlung an der Harnblase, transurethral
57.59.00↔	Off Exz o Destr v and Lös o Gew an d Hambl, n.n.bez.	57.99.22↔	Injektionsbehandlung an der Harnblase, offen chir
57.59.10↔	Off Exz o Dstr v and Lös o Gw an d Hmbl, Exz, offn chr	57.99.23↔	Injektionsbehandlung an der Harnblase, laparoskopisch
57.59.20↔	Off Exz o Destr v and Lös o Gew an d Hambl, Myektomie	57.99.24↔	Injektionsbehandlung an der Harnblase, über ein Stoma
57.59.99↔	Off Exz o Destr von and Lös o Gew an d Hambl, so	57.99.30↔	Revision an der Harnblase, perkutan
57.6x.00↔	Partielle Zystektomie, n.n.bez.	57.99.31↔	Revision an der Harnblase, transurethral
57.6x.10↔	Part Zystektomie, oh Ureterneoimplantation, offen chir	57.99.32↔	Revision an der Harnblase, offen chirurgisch
57.6x.11↔	Part Zystektomie, oh Ureterneoimplantation, laparask	57.99.33↔	Revision an der Harnblase, laparoskopisch
57.6x.12↔	Part Zystekt, m eins o beids Ureterneoimpl, offen chir	57.99.34↔	Revision an der Harnblase, über ein Stoma
57.6x.13↔	Part Zystekt, m eins o beids Ureterneoimpl, laparask	57.99.40↔	Operative Hamblasendehnung, n.n.bez.
57.6x.20↔	Prt Zystkt, Sprtrg o sbtt Rsktion, o Urtmimpl, off chr	57.99.41↔	Operative Hamblasendehnung, offen chirurgisch
57.6x.21↔	Prt Zystkt, Sprtrg o sbtt Rs, oh Urtneoimpl, lprsk	57.99.42↔	Operative Hamblasendehnung, laparoskopisch
57.6x.22↔	Prt Zystkt, Sprtrg o sbtt Rs m o bds Urtimpl, off chr	57.99.43↔	Operative Hamblasendehnung, transurethral
57.6x.23↔	Prt Zystkt, Sprtrg o sbt Rs m eins o beids Urtimpl, Lsk	57.99.44↔	Operative Hamblasendehnung, perkutan
57.6x.99↔	Partielle Zystektomie, sonstige	57.99.45↔	Operative Hamblasendehnung, über ein Stoma
57.81↔	Naht einer Hamblasenverletzung	57.99.49↔	Operative Hamblasendehnung, sonstige
57.82↔	Verschluss einer Zystostomie	57.99.99↔	Sonstige Operationen an der Harnblase, sonstige
57.84.00↔	Verschluss einer anderen Hamblasenfistel, n.n.bez.	58.24↔	Biopsie am Periurethralgewebe
57.84.10↔	Verschluss e vesikovaginalen Fistel, offen chir (abd)	59.11↔	Sonstige Lösung von perivesikalen Adhäsionen
57.84.11↔	Verschluss einer vesikovaginalen Fistel, vaginal	59.12↔	Laparoskopische Lösung von perivesikalen Adhäsionen
57.84.12↔	Verschluss einer vesikovaginalen Fistel, transvesikal	59.19↔	Sonstige Inzision am perivesikalen Gewebe
57.84.13↔	Verschluss einer vesikovaginalen Fistel, laparoskopisch	59.21↔	Biopsie am perirenenalen oder perivesikalen Gewebe
57.84.20↔	Verschluss einer vesikokutanen Fistel, offen chir	59.3↔	Plikatur am urethrovesikalen Übergang
57.84.21↔	Verschluss einer vesikokutanen Fistel, laparoskopisch	59.4↔	Suprapubische Schlingensuspension
57.84.99↔	Verschluss einer anderen Hamblasenfistel, sonstige	59.5↔	Retropubische urethrale Suspension
57.88↔	Sonstige Anastomose an der Harnblase	59.6↔	Paraurethrale Suspension
57.89↔	Sonstige plastische Rekonstruktion an der Harnblase	59.71↔	Levatorplastik zur urethrovesikalen Suspension
57.91↔	Sphinkterotomie an der Harnblase	59.72↔	Implantat-Injektion in Urethra und/oder Hamblasenhals
57.93.00↔	(Postoperative) Blutstillung an der Harnblase, n.n.bez.	59.79↔	Sonst plastische Rekonstruktion bei Stressinkontinenz
57.93.10↔	(Postoperative) Blutstillung an der Harnblase, perkutan	59.99↔	Sonstige Operationen an den Harnorganen
57.93.11↔	(Postoperative) Blutstillung an der Harnblase, transurethral	69.21↔	Operation mit Interposition
57.93.12↔	(Postoperative) Blutstillung an der Harnblase, offen chir	69.22↔	Sonstige uterine Suspensionsoperation
57.93.13↔	(Postoperative) Blutstillung an der Harnblase, laparoskopisch	70.50↔	Raffung von Zystozele und Rektozele
57.93.14↔	(Postoperative) Blutstillung an der Harnblase, über ein Stoma	70.51↔	Raffung einer Zystozele
57.93.99↔	(Postoperative) Blutstillung an der Harnblase, sonstige	70.52.00↔	Raffung einer Rektozele, n.n.bez.
57.98↔	Entfernen eines elektronischen Blasenstimulators	70.52.10↔	Douglasplastik
57.99.00↔	Sonstige Operationen an der Harnblase, n.n.bez.	70.52.99↔	Raffung einer Rektozele, sonstige
57.99.10↔	Entf e Steines aus e Ersharnbl, offen chir o laparask	70.53↔	Raffung e Zystozele und Rektozele m Tx o Proth
57.99.11↔	Ef e Stns au e Ershrnbl, trnsrth, Prk, übr ein Stm o S	70.54↔	Korrektur einer Zystozele mit Transplantat oder Prothese
57.99.12↔	Entf e Fk aus e Ershrnbl, offen chir oder laparask	70.55↔	Korrektur einer Rektozele mit Transplantat oder Prothese
57.99.13↔	Entf e Fk aus e Ershrnbl, trnsrth, Prk, übr ein Stm o S	70.77↔	Suspension und Fixation der Vagina
57.99.14↔	Entf v Schleim aus e Ershrnbl, offen chir o laparask	70.78↔	Suspension und Fix d Vagina m Transplantat o Prothese
57.99.15↔	Ef v Schlm au e Ershrnbl, trnsrth, Prk, übr ein Stm o S	70.79.00↔	Sonstige Plast Rekonstruktion an d Vagina, n.n.bez.
57.99.16↔	Exz v erkr Gw aus e Ershrnbl, offn chr, lprsk o Prk	70.79.10↔	Sonstige vaginale Kolporrhaphie mit Beckenbodenplastik
57.99.17↔	Exz v erkr Gw aus e Ershrnbl, trnsrth, übr ein Stm o S	70.79.99↔	Sonst plastische Rekonstruktion an der Vagina, sonst

ADRG L08**Komplexe Eingriffe an der Urethra**

Prozedur in Tabelle L08-1

DRG L08A**Komplexe Eingriffe an der Urethra, Alter < 6 Jahre**

Alter < 6 Jahre

DRG L08B**Komplexe Eingriffe an der Urethra, Alter > 5 Jahre****Prozedur L08-1**

57.85↔	Zystourethroplastik und Plast Reko a Hamblhals	58.39.32↔	Urethrektomie als selbstständiger Eingr b Mann, einf
57.89↔	Sonstige plastische Rekonstruktion an der Harnblase	58.39.33↔	Urethrektomie als selbstständiger Eingr b Mann, radik
58.0↔	Urethrotomie	58.39.99↔	So Lok Exz o Destr von Lös o Gew an d Urethra, so
58.39.00↔	So Lok Exz o Destr von Lös o Gew an d Ureth, n.n.bez.	58.41↔	Naht einer Urethraverletzung
58.39.10↔	S Lk Exz o Dstr v Lös o Gw an d Urth, Exz, offn chr	58.42↔	Verschluss einer Urethrostomie
58.39.20↔	S Lk Exz o Dstr v Lös o Gw an d Urth, Dstr, Prktrnsvs	58.43.00↔	Verschluss einer anderen Urethrafistel, n.n.bez.
58.39.30↔	Urethrektomie als selbstständiger Eingr b d Frau, einf	58.43.10↔	Verschluss e urethrovaginalen Fistel, offen chir (abd)
58.39.31↔	Urethrektomie als selbstst Eingr b d Frau, radik	58.43.11↔	Verschluss e urethrovaginalen Fistel, laparask

58.43.12↔	Verschluss einer urethrovaginalen Fistel, vaginal	58.46.10↔	Rekonstruktion d dist Teils d Urethra nach Verletzung
58.43.20↔	Verschluss einer urethrokutanen Fistel	58.46.11↔	Rk d Prs prsttc o d Prs mbrncea d Urth n Vrtz
58.43.30↔	Verschluss einer urethrektalen Fistel	58.46.99↔	Sonstige Rekonstruktion der Urethra, sonstige
58.43.99↔	Verschluss einer anderen Urethrafistel, sonstige	58.49.00↔	Sonst plastische Rekonstruktion an der Urethra, n.n.bez.
58.44↔	Reanastomose der Urethra	58.49.10↔	Einz Plast Rekonstruktion d Urethra, m Präpu o Penish
58.45.00↔	Plast Rekonstruktion b Hypospad o Eüpispad, n.n.bez.	58.49.11↔	Einz Plast Reko d Ureth, m Mund o Hamblschlh, So Reko
58.45.10↔	Plast Rekonstruktion b Hypospad o Eüpispad, b d Frau	58.49.20↔	Zweiz plst Rk d Urth, erst Stzng, m Präp o Pnsh
58.45.20↔	Plst Rk b Hyps o Eüpspd, b Mnn, Schftfrchtng u Chrdrktmie	58.49.21↔	Zweiz plst Rk d Urth, erst Stzng, m Präp o Pnsh
58.45.21↔	Plast Reko b Hypospad o Eüpispad, b Mann, So Verfahren	58.49.29↔	So plst Rk d Urth, zweizeitig, erst Stzng, so Rk
58.45.99↔	Plast Rekonstruktion b Hypospad o Eüpispad, sonstige	58.49.99↔	Sonst plastische Rekonstruktion an der Urethra, sonst
58.46.00↔	Sonstige Rekonstruktion der Urethra, n.n.bez.	58.92↔	Exzision am Periurethralgewebe

ADRG L09**Andere Eingriffe bei Erkrankungen der Harnorgane**

Mindestens eine Prozedur in Tabelle L09-1

DRG L09A**Andere Eingriffe bei Erkrankungen der Harnorgane, Alter < 2 Jahre oder mit äußerst schweren CC**

Alter < 2 Jahre oder PCCL > 3

DRG L09B**Andere Eingriffe bei Erkrankungen der Harnorgane, Alter > 1 Jahr, ohne äußerst schwere CC****Prozedur L09-1**

01.15↔	Biopsie am Schädel	38.07.12↔	Inzision der V. iliaca
03.93.00↔	Implnt o Erstz d Elktrd(n) e spn Neurstm, n.n.bez.	38.07.19↔	Inzision von tiefen abdominalen Venen, sonstige
03.93.10↔	Implnt,Erstz d Elktrd tmp epd Neurstm,Enzllsys,Tstsm	38.07.99↔	Inzision von abdominalen Venen, sonstige
03.93.11↔	Implnt,Erstz d Elktrd tmp epd Neurstm,Mhrlysys,Tstsm	38.16.00↔	Endarterektomie von abdominalen Arterien, n.n.bez.
03.93.20↔	Imp,Ers d Elktrd prmn epd Neurstm,Enzllsys,Dst,prk	38.16.10↔	Endarterektomie von viszeralen Arterien, n.n.bez.
03.93.21↔	Imp,Ers d Elktrd prmn epd Neurstm,Mhrlysys,Dst,prk	38.16.11↔	Endarterektomie des Truncus coeliacus
03.93.22↔	Imp,Ers d Elktrd prmn epd Neurstm,Enzllsys,Dst,offn chr	38.16.12↔	Endarterektomie der A. gastrica
03.93.23↔	Imp,Ers d Elktrd prmn epd Neurstm,Mhrlysys,Dst,offn chr	38.16.13↔	Endarterektomie der A. hepatica
03.93.30↔	Implant o Ersetz e subd Elektrod zur Vorderwstim	38.16.14↔	Endarterektomie der A. lienalis
03.93.99↔	Implant o Ersetz d Elektrod(n) e spin Neurostim, so	38.16.15↔	Endarterektomie der A. renalis
03.94.00↔	Entf d Elektrod(n) e spinalen Neurostim, n.n.bez.	38.16.16↔	Endarterektomie der A. mesenterialis
03.94.10↔	Entf d Elktrd(n) e epd Neurstm, Stbl, Enzllsys	38.16.17↔	Endarterektomie der A. lumbalis
03.94.11↔	Entf d Elektrod(n) e epid Neurostim, Stabel, Mehrelsys	38.16.18↔	Endarterektomie der A. iliaca
03.94.20↔	Entf d Elktrd(n) e epd Neurstm, Plttnl, Enzllsys	38.16.19↔	Endarterektomie von viszeralen Arterien, sonstige
03.94.21↔	Entf d Elktrd(n) e epd Neurstm, Plttnl, Mhrlysys	38.16.99↔	Endarterektomie von abdominalen Arterien, sonstige
03.94.30↔	Entf d Elektrod(n) e subd Neurostim zur Vorderwstim	38.36.00↔	Resektion von abdominalen Arterien mit Anastomose, n.n.bez.
03.94.99↔	Entf d Elektrod(n) e spinalen Neurostim, sonstige	38.36.10↔	Resektion von viszeralen Arterien mit Anastomose, n.n.bez.
06.81.00↔	Vollständige Parathyreoidektomie, n.n.bez.	38.36.11↔	Resektion des Truncus coeliacus mit Anastomose
06.81.10↔	Vollständige Parathyreoidektomie, ohne Replantation	38.36.12↔	Resektion der A. gastrica mit Anastomose
06.81.13↔	Vollständige Parathyekt d Sternotomie, oh Replantation	38.36.13↔	Resektion der A. hepatica mit Anastomose
06.81.99↔	Vollständige Parathyreoidektomie, sonstige	38.36.14↔	Resektion der A. lienalis mit Anastomose
06.89.00↔	Partielle Parathyreoidektomie, n.n.bez.	38.36.15↔	Resektion der A. renalis mit Anastomose
06.89.11↔	Reexploration mit partieller Parathyreoidektomie	38.36.16↔	Resektion der A. mesenterialis mit Anastomose
06.89.13↔	Sonst Op an der Nebenschilddrüse durch Sternotomie	38.36.17↔	Resektion der A. iliaca mit Anastomose
06.89.99↔	Partielle Parathyreoidektomie, sonstige	38.36.19↔	Resektion von viszeralen Arterien mit Anastomose, sonst
33.28↔	Offene Lungenbiopsie	38.36.99↔	Resektion von abdominalen Arterien mit Anastomose, sonst
34.03↔	Rethorakotomie	38.37.00↔	Resektion von abdominalen Venen mit Anastomose, n.n.bez.
38.06.00↔	Inzision von abdominalen Arterien, n.n.bez.	38.37.10↔	Resektion von tiefen abdomin Venen mit Anastomose, n.n.bez.
38.06.10↔	Inzision von viszeralen Arterien, n.n.bez.	38.37.11↔	Resektion der V. cava inferior mit Anastomose
38.06.11↔	Inzision des Truncus coeliacus	38.37.12↔	Resektion der V.iliaca mit Anastomose
38.06.12↔	Inzision der A. gastrica	38.37.19↔	Resektion von tiefen abdomin Venen mit Anastomose, sonst
38.06.13↔	Inzision der A. hepatica	38.37.99↔	Resektion von abdominalen Venen mit Anastomose, sonst
38.06.14↔	Inzision der A. lienalis	38.44.00↔	Resektion der Aorta abdominalis mit Ersatz, n.n.bez.
38.06.15↔	Inzision der A. renalis	38.44.10↔	Resektion der Aorta abdominalis, suprarenal mit Ersatz
38.06.16↔	Inzision der A. mesenterialis	38.44.11↔	Resektion der Aorta abdominalis, infrarenal mit Ersatz
38.06.17↔	Inzision der A. lumbalis	38.44.12↔	Resektion der Aorta abdominalis, juxtarenal mit Ersatz
38.06.18↔	Inzision der A. iliaca	38.44.99↔	Resektion der Aorta abdominalis mit Ersatz, sonstige
38.06.19↔	Inzision von viszeralen Arterien, sonstige	38.46↔	Resektion von abdominalen Arterien mit Ersatz
38.06.99↔	Inzision von abdominalen Arterien, sonstige	38.47.00↔	Resektion von abdominalen Venen mit Ersatz, n.n.bez.
38.07.00↔	Inzision von abdominalen Venen, n.n.bez.	38.47.10↔	Resektion von tiefen abdominalen Venen mit Ersatz, n.n.bez.
38.07.10↔	Inzision von tiefen abdominalen Venen, n.n.bez.	38.47.11↔	Resektion der V. cava inferior mit Ersatz
38.07.11↔	Inzision der V. cava inferior	38.47.12↔	Resektion der V. iliaca mit Ersatz

38.47.19↔	Resektion von tiefen abdominalen Venen mit Ersatz, sonst	39.31.85↔	Naht der A. renalis
38.47.99↔	Resektion von abdominalen Venen mit Ersatz, sonstige	39.31.86↔	Naht der A. mesenterialis
38.64.00↔	Sonstige Exzision der Aorta, n.n.bez.	39.31.87↔	Naht der A. lumbalis
38.64.10↔	Sonstige Exzision der thorakalen Aorta	39.31.88↔	Naht der A. iliaca
38.64.20↔	Sonstige Exzision der Aorta abdominalis	39.31.89↔	Naht von abdominalen Arterien, sonstige
38.64.99↔	Sonstige Exzision der Aorta, sonstige	39.31.99↔	Naht einer Arterie, sonstige
38.66.00↔	Sonstige Exzision von abdominalen Arterien, n.n.bez.	39.42↔	Revision eines arteriovenösen Shunts zur Hämodialyse
38.66.10↔	Sonstige Exzision von viszeralen Arterien, n.n.bez.	39.43↔	Entfernen eines arteriovenösen Shunts zur Hämodialyse
38.66.11↔	Sonstige Exzision des Truncus coeliacus	39.49.00↔	Sonstige Revision nach vaskulärem Eingriff, n.n.bez.
38.66.12↔	Sonstige Exzision der A. gastrica	39.49.10↔	Revision einer Gefäßanastomose
38.66.13↔	Sonstige Exzision der A. hepatica	39.49.20↔	Revision eines vaskulären Implantates
38.66.14↔	Sonstige Exzision der A. lienalis	39.49.21↔	Wechsel eines vaskulären Implantates
38.66.15↔	Sonstige Exzision der A. renalis	39.49.22↔	Entfernung eines vaskulären Implantates
38.66.16↔	Sonstige Exzision der A. mesenterialis	39.49.30↔	Ersatz eines kardialen Conduit
38.66.17↔	Sonstige Exzision der A. lumbalis	39.49.99↔	Sonstige Revision nach vaskulärem Eingriff, sonstige
38.66.18↔	Sonstige Exzision der A. iliaca	39.50.00↔	Angiopl o Athrkt an snst(n) NHzkrgrf(n), n.n.bz.
38.66.19↔	Sonstige Exzision viszeraler Arterien, sonstige	39.50.10↔	Angiopl o Athrkt an snst(n) NHzkrgrf(n) m Blln, n.n.bz.
38.66.99↔	Sonstige Exzision abdominaler Arterien, sonstige	39.50.11↔	Angiopl o Athrkt an snst(n) NHzkrgrf(n) m Enf Blln
38.67.00↔	Sonstige Exzision von abdominalen Venen, n.n.bez.	39.50.12↔	Angiopl o Athrkt an snst(n) NHzkrgrf(n) m ctng Blln
38.67.10↔	Sonstige Exzision von tiefen abdominalen Venen, n.n.bez.	39.50.13↔	Angiopl o Athrkt an snst(n) NHzkrgrf(n) m KryplstieBlln
38.67.11↔	Sonstige Exzision der V. cava inferior	39.50.14↔	Angiopl o Athrkt an snst(n)NHzkrgrf(n)m Drg eling Blln
38.67.12↔	Sonstige Exzision der V. iliaca	39.50.19↔	Angiopl o Athrkt an snst(n) NHzkrgrf(n) m S Blln
38.67.19↔	Sonstige Exzision von tiefen abdominalen Venen, sonst	39.50.20↔	Angiopl Blade Laserangpl an sonst(n) NiHerzkrgef(en)
38.67.99↔	Sonstige Exzision von abdominalen Venen, sonstige	39.50.21↔	Angiopl Thrombektomie an sonstigem(n) NiHerzkrgef(en)
38.86.00↔	Sonstiger chir Verschluss von abd Aa, n.n.bez.	39.50.99↔	Angiopl o Athrkt an sonst(n) NiHerzkrgef(en), so
38.86.10↔	Sonstiger chir Verschluss von viszeralen Aa, n.n.bez.	39.53↔	Verschluss einer arteriovenösen Fistel
38.86.11↔	Sonstiger chir Verschluss des Truncus coeliacus	39.55↔	Reimplantation eines aberrierenden Nierengefäßes
38.86.12↔	Sonstiger chir Verschluss der A. gastrica	39.56.00↔	Plast Rekonstruktion e Blgef m GewPatch, n.n.bez.
38.86.13↔	Sonstiger chir Verschluss der A. hepatica	39.56.10↔	Plast Reko von Gef an Kopf u Ha m GewPatch, n.n.bez.
38.86.14↔	Sonstiger chir Verschluss der A. lienalis	39.56.11↔	Plastische Rekonstruktion von intrakr Gef m GewPatch
38.86.15↔	Sonstiger chir Verschluss der A. renalis	39.56.12↔	Plastische Rekonstruktion der V. jugularis mit Gewebe-Patch
38.86.16↔	Sonstiger chir Verschluss der A. mesenterialis	39.56.19↔	Plast Reko von Gef an Kopf und Ha m GewPatch, so
38.86.17↔	Sonstiger chir Verschluss der A. iliaca	39.56.20↔	Plast Reko von Gef d ob Extrem m GewPatch, n.n.bez.
38.86.19↔	Sonstiger chir Verschluss von viszeralen Aa, sonstige	39.56.21↔	Plast Rekonstruktion von Aa d ob Extrem m GewPatch
38.86.99↔	Sonstiger chir Verschluss von abd Aa, sonstige	39.56.22↔	Plst Rk d V. sbcl, V. axill u V. brchiophic m GwPtch
38.87.00↔	Sonstiger chir Verschluss von abd Venen, n.n.bez.	39.56.23↔	Plast Reko v sonst tief Venen d ob Extrem m GewPatch
38.87.10↔	So chir Verschluss von tiefen abd Venen, n.n.bez.	39.56.29↔	Plast Reko von Gef d ob Extrem m GewPatch, sonstige
38.87.11↔	Sonstiger chir Verschluss der V. cava inferior	39.56.30↔	Plast Reko von thorakalen Gef m GewPatch, n.n.bez.
38.87.12↔	So chir Verschl d V. iliaca communis u V. iliaca int	39.56.31↔	Plastische Rekonstruktion der thorak Aorta mit Gewebe-Patch
38.87.19↔	So chir Verschluss von tiefen abd Venen, sonstige	39.56.32↔	Plastische Rekonstruktion der V. pulmonalis mit Gewebe-Patch
38.87.99↔	Sonstiger chir Verschluss von abd Venen, sonstige	39.56.33↔	Plastische Rekonstruktion der V. cava sup mit Gewebe-Patch
39.27.00↔	Arteriovenöser Shunt für Hämodialyse, n.n.bez.	39.56.39↔	Plast Reko von thorakalen Gef m GewPatch, sonstige
39.27.10↔	AV-Fistel für Hämodialyse	39.56.40↔	Plastische Rekonstruktion abd Aa m GewPatch, n.n.bez.
39.27.11↔	AVFistel mit allogenen oder allopl Material f Händi	39.56.41↔	Plastische Rekonstruktion der abdom Aorta mit Gewebe-Patch
39.27.99↔	Arteriovenöser Shunt für Hämodialyse, sonstige	39.56.42↔	Plast Rekonstruktion des Truncus coeliacus mit Gewebe-Patch
39.31.00↔	Naht einer Arterie, n.n.bez.	39.56.43↔	Plastische Rekonstruktion der A. gastrica mit Gewebe-Patch
39.31.10↔	Naht einer Arterie an Kopf und Hals, n.n.bez.	39.56.44↔	Plastische Rekonstruktion der A. hepatica mit Gewebe-Patch
39.31.11↔	Naht einer intrakraniellen Arterie	39.56.45↔	Plastische Rekonstruktion der A. lienalis mit Gewebe-Patch
39.31.19↔	Naht einer Arterie an Kopf und Hals, sonstige	39.56.46↔	Plastische Rekonstruktion der A. renalis mit Gewebe-Patch
39.31.20↔	Naht einer Arterie des Oberarms, n.n.bez.	39.56.47↔	Plast Rekonstruktion der A. mesenterica mit Gewebe-Patch
39.31.21↔	Naht der A. axillaris	39.56.48↔	Plastische Rekonstruktion der A. iliaca mit Gewebe-Patch
39.31.22↔	Naht der A. brachialis	39.56.49↔	Plastische Rekonstruktion abd Aa m GewPatch, sonstige
39.31.29↔	Naht einer Arterie des Oberarms, sonstige	39.56.50↔	Plast Rekonstruktion abd Venen m GewPatch, n.n.bez.
39.31.30↔	Naht einer Arterie des Unterarms	39.56.51↔	Plast Rekonstruktion der V. cava inferior mit Gewebe-Patch
39.31.40↔	Naht einer Arterie der Hand	39.56.52↔	Plastische Rekonstruktion der V. iliaca mit Gewebe-Patch
39.31.50↔	Naht einer Arterie der unteren Extremität	39.56.59↔	Plast Rekonstruktion abd Venen m GewPatch, sonstige
39.31.60↔	Naht der Aorta, n.n.bez.	39.56.60↔	Plast Reko von Gef d unt Extrem m GewPatch, n.n.bez.
39.31.61↔	Naht der thorakalen Aorta	39.56.61↔	Plast Reko von Aa d unteren Extrem m GewPatch
39.31.62↔	Naht der abdominalen Aorta	39.56.62↔	Plast Reko d V. fem und V.poplitea m GewPatch
39.31.69↔	Naht der Aorta, sonstige	39.56.63↔	Plast Reko v sonst tief Venen d unt Extrem m GewPatch
39.31.70↔	Naht von sonstigen thorakalen Arterien, n.n.bez.	39.56.64↔	Plast Reko v oberfl Venen d Oberschenkels m GewPatch
39.31.71↔	Naht der A. pulmonalis	39.56.69↔	Plast Reko von Gef d unteren Extrem m GewPatch, so
39.31.72↔	Naht des Truncus brachiocephalicus	39.56.99↔	Plast Rekonstruktion e Blgef m GewPatch, sonstige
39.31.73↔	Naht der A. subclavia	39.57.00↔	Plast Reko m synthetischem Patch Graft, n.n.bez.
39.31.79↔	Naht von thorakalen Arterien, sonstige	39.57.10↔	Plst Rk v Gf an Kpf u H m synth Ptch Grft, n.n.bz.
39.31.80↔	Naht von abdominalen Arterien, n.n.bez.	39.57.11↔	Plast Reko von intrakr Gef m synthetischem Patch Graft
39.31.81↔	Naht des Truncus coeliacus	39.57.12↔	Plast Reko v extkr Aa an Kopf u Ha m synth Patch Graft
39.31.82↔	Naht der A. gastrica	39.57.13↔	Plast Reko d V. jugularis m synthetischem Patch Graft
39.31.83↔	Naht der A. hepatica	39.57.19↔	Plast Reko v Gef an Kopf u Ha m synth Patch Graft, so
39.31.84↔	Naht der A. lienalis	39.57.20↔	Plst Rk v Gf d ob Extrm m synth Ptch Grft, n.n.bz.

39.57.21↔	Plast Reko von Aa d ob Extrem m synth Patch Graft	39.59.67↔	Sonstige plastische Rekonstruktion der A. mesenterica
39.57.22↔	Plst Rk d V. sbcl,V. axll u V. brchiocphlc m synth Ptch Grft	39.59.68↔	Sonstige plastische Rekonstruktion der A. iliaca
39.57.23↔	Plst Rk v snst tief Vv d ob Extrm m synth Ptch Grft	39.59.69↔	Sonstige Plast Rekonstruktion von abd Aa, sonstige
39.57.29↔	Plast Reko von Gef d ob Extrem m synth Patch Graft, so	39.59.70↔	Sonstige Plast Rekonstruktion von abd Venen, n.n.bez.
39.57.30↔	Plast Reko von thor Gef m synth Patch Graft, n.n.bez.	39.59.71↔	Sonstige plastische Rekonstruktion der V. cava inferior
39.57.31↔	Plast Reko d thorakalen Aort m synth Patch Graft	39.59.72↔	Sonstige plastische Rekonstruktion der V. iliaca
39.57.32↔	Plast Reko d V. pulmon m synthetischem Patch Graft	39.59.79↔	Sonstige Plast Rekonstruktion von abd Venen, sonstige
39.57.33↔	Plast Reko d V. cava superior m synth Patch Graft	39.59.80↔	Sonstige Plast Reko von Gef d unteren Extrem, n.n.bez.
39.57.39↔	Plast Reko von thorakalen Gef m synth Patch Graft, so	39.59.81↔	Sonstige Plast Rekonstruktion von Aa d unteren Extrem
39.57.40↔	Plast Reko abd Aa m synth Patch Graft, n.n.bez.	39.59.82↔	Sonstige plastische Rekonstruktion der V. femoralis
39.57.41↔	Plast Reko d A. mesenterica m synth Patch Graft	39.59.83↔	Sonstige plastische Rekonstruktion der V. poplitea
39.57.42↔	Plast Reko d Truncus coeliacus m synth Patch Graft	39.59.88↔	So Plast Reko von sonst tiefen Venen d unteren Extrem
39.57.43↔	Plast Reko d A. gastrica m synthetischem Patch Graft	39.59.89↔	Sonstige Plast Reko von Gef d unteren Extrem, sonstige
39.57.44↔	Plast Reko d A. hepatica m synthetischem Patch Graft	39.59.90↔	Sonstige Plast Reko e Gefässes, Venenklappenplastik
39.57.45↔	Plast Reko d A. lienalis m synthetischem Patch Graft	39.59.99↔	Sonst plastische Rekonstruktion eines Gefässes, sonst
39.57.46↔	Plast Reko d A. renalis m synthetischem Patch Graft	39.75.11↔	Prktrmslm Gfntrvntion, S Gf, Rttionsthrmkt
39.57.47↔	Plast Reko d A. mesenterica m synth Patch Graft	39.90.00↔	Einsetz v prph Gfstnt(s) oh MdFreistzng, n.n.bz.
39.57.48↔	Plast Reko d A. iliaca m synthetischem Patch Graft	39.90.10↔	Einsetz von Gefässst i nichtKard Gef, bare Stents
39.57.49↔	Plast Reko abd Aa m synthetischem Patch Graft, so	39.90.11↔	Enstz v Gfässt i NKrd Gf, biorsrbierbr Stnt
39.57.50↔	Plast Reko abd Venen m synth Patch Graft, n.n.bez.	39.90.12↔	Enstz v Gfässt i NKrd Gf, Grsslmng Stnt n.n.bz.
39.57.51↔	Plast Reko d V. cava inferior m synth Patch Graft	39.90.13↔	Enstz v Gfässt i NKrd Gf, Grsslmng Stnt ungcvrđ
39.57.52↔	Plast Reko d V. iliaca m synthetischem Patch Graft	39.90.14↔	Enstz v Gfässt i NKrd Gf, Grsslmng Stnt gcvrđ
39.57.59↔	Plast Reko abd Venen m synthetischem Patch Graft, so	39.90.15↔	Eins v Gfässt i NKrd Gf,cvrđ Stnt(Stntgr) i Nianeurysmtschn Gf
39.57.60↔	Plst Rk v Gf d unt Extrm m synth Ptch Grft, n.n.bz.	39.90.16↔	Eins v Gfässt i nchtkrđial Gf,gcvrđ StntGrfts m bioaktvr Obrfl
39.57.61↔	Plast Reko von Aa d unteren Extrem m synth Patch Graft	39.90.19↔	Einsetz von Gefässst i nichtKard Gef, sonstige Stents
39.57.62↔	Plast Reko d V. fem und V.poplitea m synth Patch Graft	39.90.30↔	Enstz v übrlng Stnt (>10 cm) i NKrd Gf, n.n.bz.
39.57.63↔	Plst Rk v snst tief Vv d unt Extrm m synth Ptch Grft	39.90.31↔	Einsetz v überlange bare Stent (>10 cm) i niKard Gef
39.57.64↔	Plst Rk v obrfl Vv d Obsrchnkls m synth Ptch Grft	39.90.32↔	Enstz v übrlng cvrđ Stnt (>10 cm) i niKrd Gf
39.57.69↔	Plast Reko v Gef d unt Extrem m synth Patch Graft, so	39.90.39↔	Einsetz von überlange Stent (>10 cm) i niKard Gef, So
39.57.99↔	Plast Reko m synthetischem Patch Graft, sonstige	39.91.00↔	Freilegung eines Gefässes, n.n.bez.
39.58↔	Plast Rekonstruktion e Blgef m Patch Graft n.n.bez.	39.91.10↔	Freilegung e Gefässes zur endovaskulären Intervention
39.59.00↔	Sonst plastische Rekonstruktion eines Gefässes, n.n.bez.	39.91.99↔	Freilegung eines Gefässes, sonstige
39.59.10↔	Transposition von Arterien, n.n.bez.	40.11.00↔	Biopsie an einer lymphatischen Struktur, n.n.bez.
39.59.11↔	Transposition der extrakraniellen A. vertebrais	40.11.10↔	Off(Inzs)Biops mdiast,praaortln,iliakln o plvnn Lymphkn
39.59.12↔	Transposition von sonstigen extrk Aa an Kopf und Hals	40.11.11↔	Off(Inzs)Biops zrv, sprkvlkläm, axlläm o inguinln Lymphkn
39.59.13↔	Transposition von Arterien der oberen Extremität	40.11.20↔	Geschlossene [perkutane] [Nadel-] Biopsie von Lymhknoten
39.59.14↔	Transposition von thorakalen Arterien	40.11.99↔	Biopsie an einer lymphatischen Struktur, sonstige
39.59.15↔	Transposition der A. gastrica, A. hepatica und A. lienalis	40.19.00↔	Sonstige diagn Massnahm an lymphat Strukturen, n.n.bez
39.59.16↔	Transposition der A. renalis	40.19.10↔	Präprtv Szntgr u Sndnmssng i Rhmn d SntnlLymphndktmie
39.59.17↔	Transposition der A. mesenterica	40.19.20↔	Intraop Sondm d Rdionkldmark i R d SntnlLymphndktmie
39.59.18↔	Transposition sonstiger viszeraler Arterien	40.19.99↔	So diagn Massnahm an lymphat Strukturen, so
39.59.19↔	Transposition der A. iliaca	40.22.00↔	Exzision eines mamma-aria-interna Lymphknotens, n.n.bez.
39.59.20↔	Transposition von sonstigen abdominalen Arterien	40.22.10↔	Exzision e mamma-aria-interna Lymphknotens, thoraskop
39.59.21↔	Transposition von Arterien der unteren Extremität	40.22.20↔	Exzision e mamma-aria-interna Lymphknotens, offen chirurgisch
39.59.29↔	Transposition von Arterien, sonstige	40.22.99↔	Exzision eines mamma-aria-interna Lymphknotens, sonstige
39.59.30↔	Sonstige Plast Reko von Gef an Kopf und Ha, n.n.bez.	40.24.00↔	Exzision eines inguinalen Lymphknotens, n.n.bez.
39.59.31↔	Sonstige plastische Rekonstruktion e intrakr Gefässes	40.24.10↔	Exz e inguinalen Lymphkn, offen chir, ohne Markierung
39.59.32↔	Sonstige Plast Rekonstruktion d extrk A. vertebrais	40.24.11↔	Exz inguinln Lkn,o chr,m Rdionkldm o Farbstrmrk(Sent-Lyekt)
39.59.33↔	So Plast Reko von extrk Aa an Kopf und Ha, so	40.24.20↔	Exzision eines inguinalen Lymphknotens, laparoskopisch
39.59.34↔	Sonstige plastische Rekonstruktion der V. jugularis	40.24.99↔	Exzision eines inguinalen Lymphknotens, sonstige
39.59.39↔	Sonstige Plast Reko von Gef an Kopf und Ha, sonstige	40.29.00↔	Einfache Exzision einer and lymphatischen Struktur, n.n.bez.
39.59.40↔	Sonstige Plast Reko von Gef d ob Extrem, n.n.bez.	40.29.10↔	Exzision eines mediastinalen Lymphknotens, n.n.bez.
39.59.41↔	Sonstige plastische Rekonstruktion von Aa d ob Extrem	40.29.11↔	Exzision eines mediastinalen Lymphknotens, offen chirurgisch
39.59.42↔	S Plst Rk d V. sbcl, V. axll u V. brchiocphlc	40.29.12↔	Exzision eines mediastinalen Lymphknotens, thorakoskopisch
39.59.48↔	So Plast Reko von sonstigen tiefen Venen d ob Extrem	40.29.19↔	Exzision eines mediastinalen Lymphknotens, sonstige
39.59.49↔	Sonstige Plast Reko von Gef d ob Extrem, sonstige	40.29.20↔	Exzision eines paraaortalen Lymphknotens
39.59.50↔	Sonstige Plast Reko von thorakalen Gef, n.n.bez.	40.29.30↔	Exzision eines iliakalen Lymphknotens
39.59.51↔	Sonstige plastische Rekonstruktion der thorakalen Aorta	40.29.70↔	Exzision eines Lymphangioms oder Hygroma cysticum
39.59.52↔	Sonstige plastische Rekonstruktion der A. pulmonalis	40.29.80↔	Exz mehrerer abd Lymphknstst (mit Leberbiop), n.n.bez.
39.59.53↔	Sonstige Plast Reko von thorakalen Aa, sonstige	40.29.81↔	Exz mhr abd Lymphknstt (m Lbrbiop), offn chr [StgLprt]
39.59.54↔	Sonstige plastische Rekonstruktion der V. pulmonalis	40.29.82↔	Exz mhr abd Lymphknstt (m Lbrbiop), lprsk [StGLprskpie]
39.59.55↔	Sonstige plastische Rekonstruktion der V. cava superior	40.29.89↔	Exz mehrerer abd Lymphknstst (mit Leberbiop), sonstige
39.59.59↔	Sonstige Plast Reko von thorakalen Gef, sonstige	40.29.99↔	Einfache Exzision einer and lymphatischen Struktur, sonst
39.59.60↔	Sonstige Plast Rekonstruktion von abd Aa, n.n.bez.	40.3x.00↔	Exzision von regionalen Lymphknoten, n.n.bez.
39.59.61↔	Sonst plastische Rekonstruktion der abdominalen Aorta	40.3x.09↔	Exzision von regionalen Lymphknoten, sonstige
39.59.62↔	Sonst plastische Rekonstruktion des Truncus coeliacus	40.3x.10↔	Regionale Lymphadenektomie als selbständ Eingriff, n.n.bez.
39.59.63↔	Sonstige plastische Rekonstruktion der A. gastrica	40.3x.11↔	Regionale Lymphadenektomie als selbst Eingriff, zervikal
39.59.64↔	Sonstige plastische Rekonstruktion A. hepatica	40.3x.12↔	Regionale Lymphadenektomie als selbst Eingriff, axillär
39.59.65↔	Sonstige plastische Rekonstruktion der A. lienalis	40.3x.13↔	Rg Lymphkt als slbst Engr,praaort,plvn,obtrtrsch o lliakl
39.59.66↔	Sonstige plastische Rekonstruktion der A. renalis	40.3x.14↔	Reg Lymphkts als selbst Eingr, inguinal, offen chir

40.3x.15↔	Reg Lymphekt als selbst Eingr, inguinale, laparask	77.41.20↔	Knochbiops von Skap, Klav, Rip u Stern, Off Knochbiops
40.3x.16↔	Reg Lymphekt als selbst Eingr, mediast und peribr	77.41.99↔	Knochbiops von Skap, Klav, Rip und Sternum, sonstige
40.3x.19↔	Regionale Lymphadenektomie als selbständ Eingriff, sonst	77.42.00↔	Knochenbiopsie am Humerus, n.n.bez.
40.3x.20↔	Regionale Lymphekt i Rahmen e and Eingr, n.n.bez.	77.42.10↔	Knochenbiopsie am Humerus, Perkutane (Nadel-) Biopsie
40.3x.21↔	Regionale Lymphekt i Rahmen e and Eingr, zervikal	77.42.20↔	Knochenbiopsie am Humerus, Offene Knochenbiopsie
40.3x.22↔	Regionale Lymphekt i Rahmen e and Eingr, axillär	77.42.99↔	Knochenbiopsie am Humerus, sonstige
40.3x.23↔	Rg Lymphkt i Rhmn e and Engr, praort, plvn o Iliakl	77.43.00↔	Knochenbiopsie an Radius und Ulna, n.n.bez.
40.3x.24↔	Regionale Lymphekt i Rahmen e and Eingr, obturatorisch	77.43.10↔	Knbiopsie an Radius und Ulna, Perkutane (Nadel-) Biopsie
40.3x.25↔	Regionale Lymphekt i Rahmen e and Eingr, inguinale	77.43.20↔	Knochenbiopsie an Radius und Ulna, Offene Knochenbiopsie
40.3x.26↔	Reg Lymphekt i Rahmen e and Eingr, mediast und peribr	77.43.99↔	Knochenbiopsie an Radius und Ulna, sonstige
40.3x.29↔	Regionale Lymphekt i Rahmen e and Eingr, sonstige	77.44.00↔	Knochenbiopsie an Karpalia und Metakarpalia, n.n.bez.
40.9x.00↔	Sonst Operationen an lymphatischen Strukturen, n.n.bez.	77.44.10↔	Knochbiops an Karpal und Metakarp, Perkut (Nad) Biops
40.9x.10↔	Anastomose zur Beseitigung eines Lymphödems	77.44.20↔	Knochbiops an Karpal und Metakarp, Offene Knochbiops
40.9x.20↔	Inzision einer Lymphozele	77.44.99↔	Knochenbiopsie an Karpalia und Metakarpalia, sonstige
40.9x.30↔	Drainage eines Lymphödems	77.45.00↔	Knochenbiopsie am Femur, n.n.bez.
40.9x.40↔	Therapeutische perkutane Punktion einer Lymphozele	77.45.10↔	Knochenbiopsie am Femur, Perkutane (Nadel-) Biopsie
40.9x.99↔	Sonst Operationen an lymphatischen Strukturen, sonst	77.45.20↔	Knochenbiopsie am Femur, Offene Knochenbiopsie
44.44↔	Katheterembolisation zur Blutstillung in Magen oder Duodenum	77.45.99↔	Knochenbiopsie am Femur, sonstige
45.27↔	Intestinale Biopsie an nicht näher bezeichneter Stelle	77.46.00↔	Knochenbiopsie an der Patella, n.n.bez.
50.12↔	Offene Biopsie an der Leber	77.46.10↔	Knochenbiopsie an der Patella, Perkutane (Nadel-) Biopsie
50.14↔	Laparoskopische Leberbiopsie	77.46.20↔	Knochenbiopsie an der Patella, Offene Knochenbiopsie
54.11↔	Probeparotomie	77.46.99↔	Knochenbiopsie an der Patella, sonstige
54.12.00↔	Relaparotomie, n.n.bez.	77.47.00↔	Knochenbiopsie an Tibia und Fibula, n.n.bez.
54.12.10↔	Relaparotomie, Second-look-Laparotomie	77.47.10↔	Knochenbiopsie an Tibia u Fibula, Perkutane (Nadel-) Biopsie
54.12.99↔	Relaparotomie sonstige	77.47.20↔	Knochenbiopsie an Tibia und Fibula, Offene Knochenbiopsie
54.19.00↔	Sonstige Laparotomie, n.n.bez.	77.47.99↔	Knochenbiopsie an Tibia und Fibula, sonstige
54.19.10↔	Sonstige Laparotomie, Laparotomie mit Drainage	77.48.00↔	Knochenbiopsie an Tarsalia und Metatarsalia, n.n.bez.
54.19.99↔	Sonstige Laparotomie, sonstige	77.48.10↔	Knochbiops an Tarsal und Metatars, Perkut (Nad) Biops
54.21.00↔	Laparoskopie, n.n.bez.	77.48.20↔	Knochbiops an Tarsalia und Metatars, Offene Knochbiops
54.21.10↔	Laparoskopie, Diagnostische Laparoskopie	77.48.99↔	Knochenbiopsie an Tarsalia und Metatarsalia, sonstige
54.21.20↔	Laparoskopie, Zugangsweg f Chir (Ther) Interventionen	77.49.00↔	Knochbiops an and näher bez Kn, auss Gschk, n.n.bez.
54.21.30↔	Laparoskopie, Laparoskopie mit Drainage	77.49.20↔	Knbp a and näh bz Kn, au Gk, Knbp an d Ws Prk (Nd) Bp
54.21.99↔	Laparoskopie, sonstige	77.49.21↔	Knbp an and näh bz Kn, au Gschk, Knbp an d Ws, Off Knbp
54.23↔	Biopsie am Peritoneum	77.49.40↔	Knbp a and näh bz Kn, au Gk, Knbp an Pl d Fs Prk (Nd) Bp
54.92↔	Entfernen eines Fremdkörpers aus der Peritonealhöhle	77.49.41↔	Knbp a and näh bz Kn, au Gk, Knbp an Phl d Fs, Off Knbp
54.99.00↔	Sonstige Operationen in der Abdominal-Region, n.n.bez.	77.49.90↔	Knchbiops an and näh bz Kn, auss Gschk, Prkt (Nd) Biops
54.99.30↔	S Op i d AbdRg, Rs v Gw i d Bauchrg o schr Orgnzdng	77.49.91↔	Knchbiops an and näh bz Kn, auss Gschk, Off Knchbiops
54.99.40↔	So Op i d AbdReg, Rev e kutperit Fistel (Kathverwsys)	77.49.99↔	Knochbiops an and näher bez Kn, auss Gschk, sonstige
54.99.41↔	S Op i d AbdRg, Entf o Vrschl e ktprt Fstl (Kthvrwsys)	83.45.00↔	Sonstige Myektomie, n.n.bez.
54.99.50↔	So Op i d AbdReg, Anl e temp Bauchwandverschlusses	83.45.10↔	Sonstige Myektomie, Kopf und Hals
54.99.60↔	Sonst Operationen in der Abdominal-Region, Lumbotomie	83.45.11↔	Sonstige Myektomie, Schulter und Axilla
54.99.61↔	Sonst Operationen in der Abdominal-Region, Relumbotomie	83.45.12↔	Sonstige Myektomie, Oberarm und Ellenbogen
54.99.99↔	Sonstige Operationen in der Abdominal-Region, sonstige	83.45.13↔	Sonstige Myektomie, Unterarm
56.92↔	Implantation eines elektronischen Ureterstimulators	83.45.14↔	Sonstige Myektomie, Brustwand, Bauch und Rücken
56.93↔	Ersetzen eines elektronischen Ureterstimulators	83.45.15↔	Sonst Myektomie, Leisten- und Genitalregion und Gesäss
57.96↔	Implantation eines elektronischen Blasenstimulators	83.45.16↔	Sonstige Myektomie, Untere Extremität
57.97↔	Ersetzen eines elektronischen Blasenstimulators	83.45.19↔	Sonstige Myektomie, Andere Lokalisation
64.0↔	Zirkumzision	83.45.99↔	Sonstige Myektomie, sonstige
64.95↔	Einsetzen oder Ers einer nicht-aufblasbaren Penisprothese	86.94.00↔	Eins o Ers v Plsgnrt e Neurstm, Enzlsys, N spzf ob aufbl, nnbz
64.96↔	Entfernen einer internen Penisprothese	86.94.10↔	Enstz v Plsgnrt e intrkr Neurstm, Enzlsys, N wiedrauff
64.97↔	Einsetzen oder Ers einer aufblasbaren Penisprothese	86.94.11↔	Enstz v Plsgnrt e epd Neurstm, Enzlsys, N wiedrauff
67.32↔	Destruktion einer Läsion an der Zervix durch Kauterisation	86.94.12↔	Enstz v Plsgnrt e prph Neurstm, Enzlsys, N wiedrauff
67.34↔	Destr von Läsion oder Gewebe an d Zervix d Elektrokoag	86.94.20↔	Erstz v Plsgnrt e intrkr Neurstm, Mhrlsys, N wiedrauff
67.35↔	Destr von Läs oder Gew an d Zervix d Laserkoagulation	86.94.21↔	Erstz v Plsgnrt e epd Neurstm, Enzlsys, N wiedrauff
67.39↔	Sonstige Exz oder Destr von Läs oder Gew an d Zervix	86.94.22↔	Erstz v Plsgnrt e prph Neurstm, Enzlsys, N wiedrauff
68.23↔	Endometrium-Abtragung	86.94.99↔	Eins o Ers v Plsgnrt e Neurstm, Enzlsys, N spzf ob aufbl, so
69.09↔	Sonstige Dilatation und Curettage	86.95.00↔	Eins o Ers v Plsgnrt e Neurstm, Mhrlsys, N spzf ob aufbl, nnbz
70.33.00↔	Exzision od Destruktion e Läsion an der Vagina, n.n.bez.	86.95.10↔	Enstz v Plsgnrt e intrkr Neurstm, Mhrlsys, N wiedrauff
70.33.10↔	Destruktion einer Läsion an der Vagina, n.n.bez.	86.95.11↔	Enstz v Plsgnrt e epd Neurstm, Mhrlsys, N wiedrauff
70.33.11↔	Destruktion einer Läsion an der Vagina, Kauterisation	86.95.12↔	Enstz v Plsgnrt e prph Neurstm, Mhrlsys, N wiedrauff
70.33.12↔	Destruktion einer Läsion an der Vagina, Elektrokoagulation	86.95.20↔	Erstz v Plsgnrt e intrkr Neurstm, Mhrlsys, N wiedrauff
70.33.13↔	Destruktion einer Läsion an der Vagina, Laserkoagulation	86.95.21↔	Erstz v Plsgnrt e epd Neurstm, Mhrlsys, N wiedrauff
70.33.14↔	Destruktion einer Läsion an der Vagina, Kryokoagulation	86.95.22↔	Erstz v Plsgnrt e prph Neurstm, Mhrlsys, N wiedrauff
70.33.99↔	Exzision oder Destruktion einer Läsion an der Vagina, sonst	86.95.99↔	Eins o Ers v Plsgnrt e Neurstm, Mhrlsys, N spzf ob aufbl, so
77.40.00↔	Knochenbiopsie, ohne Angabe der Lokalisation, n.n.bez.	86.96.00↔	Enstz o Erstz v snst Plsgnrt e Neurstm, n.n.bez.
77.40.10↔	Knochbiops, ohne Ang d Lok, Perkutane (Nadel) Biops	86.96.10↔	Einsetz von Pulsgenerator zur Vorderwurzelstimulation
77.40.20↔	Knochbiops, ohne Ang d Lokalisation, Offene Knochbiops	86.96.11↔	Einsetzen von Pulsgenerator zur Vagusnervstimulation
77.40.99↔	Knochenbiopsie, ohne Angabe der Lokalisation, sonstige	86.96.20↔	Ersetzen von Pulsgenerator zur Vorderwurzelstimulation
77.41.00↔	Knochbiops von Skap, Klav, Rip und Sternum, n.n.bez.	86.96.21↔	Ersetzen von Pulsgenerator zur Vagusnervstimulation
77.41.10↔	Knchbiops v Skp, Kl, Rp u Strn, Prkt (Nd) Biops	86.96.99↔	Einsetz o Ersetz von sonst Pulsgenerat e Neurostim, so

86.97↔	Enstz o Erstz v aufbl Plsgnrt e Neurstm, Enzlsys	86.98.20↔	Erstz v aufbl Plsgnrt e intrkr Neurstm, Mhrlsys
86.98.00↔	Eins o Erstz v aufbl Plsgnrt e Neurstm, Mhrlsys, nmbz	86.98.21↔	Erstz v aufbl Pulsgenerat e epid Neurostim, Mehrlsys
86.98.10↔	Enstz v aufbl Plsgnrt e intrkr Neurstm, Mhrlsys	86.98.22↔	Erstz v aufbl Plsgnrt e prph Neurstm, Mhrlsys
86.98.11↔	Enstz v aufbl Plsgnrt e epd Neurstm, Mhrlsys	86.98.99↔	Enstz o Erstz v aufbl Plsgnrt e Neurstm, Mhrlsys, so
86.98.12↔	Enstz v aufbl Plsgnrt e prph Neurstm, Mhrlsys		

ADRG L10**Blasenrekonstruktion und kontinenter Pouch bei Neubildung ohne Multiviszeraleingriff oder Nieren-, Ureter- und große Harnblaseneingriffe bei Neubildung, Alter < 19 Jahre oder mit äußerst schweren CC oder Kombinationseingriff, mit großem Eingriff am Darm**

Prozedur in Tabelle L10-2 und Diagnose in Tabelle L10-1 oder Prozedur in Tabelle L10-3 und (Prozedur in Tabelle L10-4 und Prozedur in Tabelle L10-5 oder Hauptdiagnose in Tabelle L10-1 und Prozedur in Tabelle L10-6 und (Alter < 19 Jahre oder PCCL > 3) oder Prozedur in Tabelle L10-7 und PCCL > 3)

DRG L10Z**Blasenrekonstruktion und kontinenter Pouch bei Neubildung ohne Multiviszeraleingriff oder Nieren-, Ureter- und große Harnblaseneingriffe bei Neubildung, Alter < 19 Jahre oder mit äußerst schweren CC oder Kombinationseingriff, mit großem Eingriff am Darm****Diagnose L10-1**

C64	BNB der Niere, ausgenommen Nierenbecken	C79.1	Sekundäre BNB Harnblase, sonst u nnbez Harnorgane
C65	BNB Nierenbecken	D09.0	Carcinoma in situ Harnblase
C66	BNB Ureter	D09.1	Carcinoma in situ sonst u nnbez Harnorgane
C67.0	Bösartige Neubildung: Trigonum vesicae	D30.0	Gutartige Neubildung Niere
C67.1	Bösartige Neubildung: Apex vesicae	D30.1	Gutartige Neubildung Nierenbecken
C67.2	Bösartige Neubildung: Laterale Harnblasenwand	D30.2	Gutartige Neubildung Ureter
C67.3	Bösartige Neubildung: Vordere Harnblasenwand	D30.3	Gutartige Neubildung Harnblase
C67.4	Bösartige Neubildung: Hintere Harnblasenwand	D30.4	Gutartige Neubildung Urethra
C67.5	Bösartige Neubildung: Harnblasenhals	D30.7	Gutartige Neubildung sonstige Harnorgane
C67.6	Bösartige Neubildung: Ostium ureteris	D30.9	Gutartige Neubildung Harnorgan, nnbez
C67.7	Bösartige Neubildung: Urachus	D41.0	NB unsich/unbek Verhalt Niere
C67.8	BNB: Harnblase, mehrere Teilbereiche überlappend	D41.1	NB unsich/unbek Verhalt Nierenbecken
C67.9	Bösartige Neubildung: Harnblase, nicht näher bezeichnet	D41.2	NB unsich/unbek Verhalt Ureter
C68.0	Bösartige Neubildung: Urethra	D41.3	NB unsich/unbek Verhalt Urethra
C68.1	Bösartige Neubildung: Paraurethrale Drüse	D41.4	NB unsich/unbek Verhalt Harnblase
C68.8	BNB: Harnorgane, mehrere Teilbereiche überlappend	D41.7	NB unsich/unbek Verhalt sonstige Harnorgane
C68.9	Bösartige Neubildung: Harnorgan, nicht näher bezeichnet	D41.9	NB unsich/unbek Verhalt Harnorgan, nnbez
C79.0	Sekundäre BNB Niere u Nierenbecken		

Prozedur L10-2

56.51.00↔	Aufbau einer kutanen Ureteroileostomie, n.n.bez.	57.87.00↔	Rekonstruktion an der Harnblase, n.n.bez.
56.51.10↔	Afb e kt Urt, Urkt [IlmCndt] o Urktst [Kln/SgmCndt], off chir	57.87.10↔	Reko an d Harnbl, m Ileum, Kolon o Mag, offen chir
56.51.11↔	Afb e kt Urt, Urkt [IlmCndt] o Urktst [Kln/SgCdt], Lsk	57.87.11↔	Reko an d Harnbl, m Ileum, Kolon o Mag, laparask
56.51.12↔	Afb e kt Urtst, m Drmntpnt [Cndt] (N kntrn Stm), so Zg	57.87.20↔	Umwdl e and supravves Harnabl i e Ersharnbl, offen chir
56.51.20↔	Afb e kt Urtst, Umwdl e and sprvs Hrnbl i e ktn Urtst	57.87.21↔	Umwdl e and supravves Harnabl i e Ersharnbl, laparask
56.51.30↔	Aufb e kut Ureteroileostomie, m Darmres (kontin Stoma)	57.87.30↔	Reduktionsplastik der Harnblase, offen chirurgisch
56.51.99↔	Aufbau einer kutanen Ureteroileostomie, sonstige	57.87.31↔	Reduktionsplastik der Harnblase, laparoskopisch
56.52.00↔	Revision einer kutanen Ureteroileostomie, n.n.bez.	57.87.40↔	Augmentation der Harnblase, offen chirurgisch
56.52.10↔	Rev e kut Uretilst, m Darminterponat [Conduit]	57.87.41↔	Augmentation der Harnblase, laparoskopisch
56.52.20↔	Rev e kut Ureteroileostomie, m Darmres (kontin Stoma)	57.87.99↔	Rekonstruktion an der Harnblase, sonstige
56.52.99↔	Revision einer kutanen Ureteroileostomie, sonstige		

Prozedur L10-3

45.61↔	Multiple Segmentresektion am Dünndarm	45.79.10↔	Segmentresektion am Dickdarm
45.62↔	Sonstige Teilresektion am Dünndarm	45.79.11↔	Resektion multipler Dickdarmsegmente
45.63.00↔	Totalexstirpation des Dünndarms, n.n.bez.	45.79.12↔	Subtotale Kolektomie
45.63.99↔	Totalexstirpation des Dünndarms, sonstige	45.79.20↔	Erweiterte Sigmaresektion
45.71↔	Multiple Segmentresektion am Dickdarm	45.79.21↔	Erweiterte Hemikolektomie rechts und links
45.72↔	Zäkumresektion	45.79.22↔	Erweiterte subtotale Kolonresektion
45.73↔	Hemikolektomie rechts	45.79.29↔	Sonstige erweiterte Teilresektion am Dickdarm
45.74↔	Resektion des Colon transversum	45.79.99↔	Sonstige Teilresektion am Dickdarm, sonstige
45.75↔	Hemikolektomie links	45.8x.00↔	Totale intraabdominelle Kolektomie, n.n.bez.
45.76↔	Sigmoidektomie	45.8x.20↔	Totale intraabd Kolektomie, Erw totale Kolektomie
45.79.00↔	Sonstige Teilresektion am Dickdarm, n.n.bez.	45.8x.30↔	Totale intraabd Kolekt, Erw totale Proktokolektomie

45.8x.99↔ Totale intraabdominale Kolektomie, sonstige
 46.01↔ Exteriorisation des Dünndarms
 46.03↔ Exteriorisation des Dickdarms
 46.11↔ Temporäre Kolostomie
 46.13↔ Permanente Kolostomie
 46.20↔ Ileostomie, n.n.bez.
 46.21↔ Temporäre Ileostomie
 46.23↔ Sonstige permanente Ileostomie
 46.24↔ Verzögerte Eröffnung einer Ileostomie
 46.31↔ Verzögerte Eröffnung einer anderen Enterostomie
 46.33↔ Anlage eines Duodenostomie
 46.34↔ Offen chirurgische Anlage einer Jejunostomie
 46.39.00↔ Sonstige Enterostomie, n.n.bez.
 46.39.10↔ Sonst Enterostomie, Anlage einer Bishop-Koop-Anastomose
 46.39.99↔ Sonstige Enterostomie, sonstige
 48.41↔ Submuköse Rektumresektion nach Soave
 48.49↔ Sonstige Rektumresektion mit Durchzugsverfahren

Prozedur L10-4

57.71.00↔ Radikale Zystektomie, n.n.bez.
 57.71.10↔ Rad Zystektomie, oh Urethrektomie, b Mann, offen chir
 57.71.11↔ Rad Zystektomie, oh Urethrektomie, b Mann, laparask
 57.71.20↔ Rad Zystektomie, m Urethrektomie, b Mann, offen chir
 57.71.21↔ Rad Zystektomie, m Urethrektomie, b Mann, laparask
 57.71.30↔ Rad Zystektomie, oh Urethrekt, b d Frau, offen chir
 57.71.31↔ Rad Zystektomie, oh Urethrektomie, b d Frau, laparask
 57.71.40↔ Rad Zystektomie, m Urethrektomie, b d Frau, offen chir
 57.71.41↔ Rad Zystektomie, m Urethrektomie, b d Frau, laparask

Prozedur L10-5

56.51.00↔ Aufbau einer kutanen Ureteroileostomie, n.n.bez.
 56.51.10↔ Afb e kt Urt, Urkt [IlmCndt] o Urktst [Kln/SgmCndt], off chir
 56.51.11↔ Afb e kt Urt, Urkt [IlmCndt] o Urktst [Kln/SgCdt], Lsk
 56.51.12↔ Afb e kt Urtst, m Drmtrpnt [Cndt] (N knn Stm), so Zg
 56.51.20↔ Afb e kt Urtst, Umwdl e and sprvs Hrnl i e ktn Urtst
 56.51.30↔ Aufb e kut Ureteroileostomie, m Darmres (kontin Stoma)
 56.51.99↔ Aufbau einer kutanen Ureteroileostomie, sonstige
 56.52.00↔ Revision einer kutanen Ureteroileostomie, n.n.bez.
 56.52.10↔ Rev e kut Uretilst, m Darminterponat [Conduit]
 56.52.20↔ Rev e kut Ureteroileostomie, m Darmres (kontin Stoma)
 56.52.99↔ Revision einer kutanen Ureteroileostomie, sonstige
 56.61.00↔ Aufbau einer anderen kutanen Ureterostomie, n.n.bez.
 56.61.10↔ Afb e and kt Urtrst, Urtrkneostmie u Trnsrknstmie, Lsk
 56.61.20↔ Afb e and kt Urtrs, Uwdl e and sprvs Hrnl i e kn Urtrst
 56.61.99↔ Aufbau einer anderen kutanen Ureterostomie, sonstige
 56.62↔ Revision einer anderen kutanen Ureterostomie

Prozedur L10-6

40.52.00↔ Radikale Exzision von periaortalen Lymphknoten, n.n.bez.
 40.52.10↔ Rd Exz v rtrprn(praort,prk)u plvnn Lk als slbst Engr
 40.52.11↔ Rd Exz v rtrprn(praort,prk)u plvnn Lk i Rhmn e and Engr
 40.52.99↔ Radikale Exzision von periaortalen Lymphknoten, sonst
 40.53.00↔ Radikale Exzision von iliakalen Lymphknoten, n.n.bez.
 40.53.10↔ Radikale Exz von iliakalen Lk als selbständiger Eingr
 40.53.11↔ Radikale Exz von iliakalen Lk i Rahmen e and Eingr
 40.53.99↔ Radikale Exzision von iliakalen Lymphknoten, sonstige
 40.54.00↔ Radikale Exzision der Leistengegend, n.n.bez.
 40.54.10↔ Radikale Exzision der Leistengegend als selbst Eingriff
 40.54.11↔ Radikale Exz d Leistengegend im Rahmen e and Eingr
 40.54.99↔ Radikale Exzision der Leistengegend, sonstige
 40.59.00↔ Radikale Exzision anderer Lymphknoten, n.n.bez.
 40.59.10↔ Radikale Exz and Lk als selbständiger Eingr, n.n.bez.
 40.59.11↔ Radikale Exz mediastinaler Lk als selbständiger Eingr
 40.59.12↔ Rad Exz peribronchialer Lk als selbständiger Eingr
 40.59.19↔ Radikale Exz and Lk als selbständiger Eingr, sonstige
 40.59.20↔ Radikale Exz and Lk i Rahmen e and Eingr, n.n.bez.
 40.59.21↔ Radikale Exz mediastinaler Lk i Rahmen e and Eingr

48.5x.00↔ Abdominoperineale Rektumresektion, n.n.bez.
 48.5x.10↔ Abdper, abdsakr und (sakro) perineale Rektumresektion
 48.5x.11↔ Erweiterte Abdper und abdominosakrale Rektumresektion
 48.5x.99↔ Abdominoperineale Rektumresektion, sonstige
 48.61↔ Transsakrale Rektosigmoidektomie
 48.62↔ Anteriore Rektumresektion mit gleichzeitiger Kolostomie
 48.63.00↔ Sonstige anteriore Rektumresektion, n.n.bez.
 48.63.10↔ Sonstige Ant Rektumresektion, Erw Ant Resektion
 48.63.99↔ Sonstige anteriore Rektumresektion, sonstige
 48.64.00↔ Posteriore Rektumresektion, n.n.bez.
 48.64.10↔ Pst Rktrs, Pst Rktrs m Entrstrm u Blindvrchlss
 48.64.99↔ Posteriore Rektumresektion, sonstige
 48.65↔ Rektumresektion nach Duhamel
 48.69.00↔ Sonstige Rektumresektion, n.n.bez.
 48.69.10↔ Sonstige Rektres m Enterostoma und Blindverschluss
 48.69.11↔ Sonstige Rektumresektion ohne Spinknterhaltung
 48.69.99↔ Sonstige Rektumresektion, sonstige

57.71.50↔ Rd Zystkt, BEvszrtion (Exnt) b Mnn, offn chr
 57.71.51↔ Rad Zystekt, BeEviszeration (Exent) b Mann, laparask
 57.71.99↔ Radikale Zystektomie, sonstige
 57.79.00↔ Sonstige totale Zystektomie, n.n.bez.
 57.79.10↔ So tot Zystekt, Einf Zystekt, b Mann, offen chir
 57.79.11↔ So tot Zystektomie, Einf Zystektomie, b Mann, laparask
 57.79.20↔ So tot Zystekt, Einf Zystekt, b d Frau, offen chir
 57.79.21↔ So tot Zystekt, Einf Zystekt, b d Frau, laparask
 57.79.99↔ Sonstige totale Zystektomie, sonstige

56.71.00↔ Harnableitung in den Darm, n.n.bez.
 56.71.10↔ Ureterosigmoideostomie m Reservoirbildung, offen chir
 56.71.11↔ Ureterosigmoideostomie mit Reservoirbildung, laparask
 56.71.20↔ Umwandlung e and supravas Harnabl i e Harnabl i D Darm
 56.71.99↔ Harnableitung in den Darm, sonstige
 56.72↔ Revision einer ureterointestinalen Anastomose
 57.87.00↔ Rekonstruktion an der Harnblase, n.n.bez.
 57.87.10↔ Reko an d Harnbl, m Ileum, Kolon o Mag, offen chir
 57.87.11↔ Reko an d Harnbl, m Ileum, Kolon o Mag, laparask
 57.87.20↔ Umwdl e and supravas Harnabl i e Ersharnbl, offen chir
 57.87.21↔ Umwdl e and supravas Harnabl i e Ersharnbl, laparask
 57.87.30↔ Reduktionsplastik der Harnblase, offen chirurgisch
 57.87.31↔ Reduktionsplastik der Harnblase, laparoskopisch
 57.87.40↔ Augmentation der Harnblase, offen chirurgisch
 57.87.41↔ Augmentation der Harnblase, laparoskopisch
 57.87.99↔ Rekonstruktion an der Harnblase, sonstige

40.59.22↔ Radikale Exz peribronchialer Lk i Rahmen e and Eingr
 40.59.29↔ Radikale Exz and Lk i Rahmen e and Eingr, sonstige
 40.59.99↔ Radikale Exzision anderer Lymphknoten, sonstige
 54.99.00↔ Sonstige Operationen in der Abdominal-Region, n.n.bez.
 54.99.30↔ S Op i d AbdRg, Rs v Gw i d Bauchrg o schr Orgnzdngng
 54.99.40↔ So Op i d AbdReg, Rev e kutperit Fistel (Kathvrwsys)
 54.99.41↔ S Op i d AbdRg, Entf o Vrschl e ktprt Fstl (Kthvrwsys)
 54.99.50↔ So Op i d AbdReg, Anl e temp Bauchwandverschlusses
 54.99.60↔ Sonst Operationen in der Abdominal-Region, Lumbotomie
 54.99.61↔ Sonst Operationen in der Abdominal-Region, Relumbotomie
 54.99.99↔ Sonstige Operationen in der Abdominal-Region, sonstige
 55.01.11↔ Nephrotomie, offen chirurgisch
 55.01.12↔ Nephrotomie, offen chirurgisch zur Exploration
 55.01.13↔ Nephrotomie, offen chirurgisch zur Punktion einer Zyste
 55.02.11↔ Nephrostomie, offen chirurgisch
 55.11↔ Pyelotomie
 55.12↔ Pyelostomie
 55.24↔ Offene Nierenbiopsie
 55.31↔ Marsupialisation einer Läsion an der Niere

55.32↔	Offene Exzision von Läsion oder Gewebe an der Niere	56.61.10↔	Afb e and kt Urtrst, Urtrkneostmie u Trnsrkrkntmie, Lsk
55.34↔	Laparoskop Exzision von Läsion oder Gewebe an der Niere	56.61.20↔	Afb e and kt Urtrst, Uwdl e and sprvs Hrnl i e kn Urtrst
55.39.00↔	So Lok Exz o Destr von Läs o Gew an d Niere, n.n.bez.	56.61.99↔	Aufbau einer anderen kutanen Ureterostomie, sonstige
55.39.10↔	So lk Exz o Dstr v Läs o Gw an d Nier, Exz urtrnsk	56.62↔	Revision einer anderen kutanen Ureterostomie
55.39.20↔	So lk Exz o Dstr v Läs o Gw an d Nier, Dstr, Prktrmsrml	56.71.00↔	Harnableitung in den Darm, n.n.bez.
55.39.21↔	So lk Exz o Dstr v Läs o Gw an d Nier, Dstr, urtrnsk	56.71.10↔	Ureterosigmoideostomie m Reservoirbildung, offen chir
55.39.22↔	So lk Exz o Dstr v Läs o Gw an d Nier, Dstr, offn chr	56.71.11↔	Ureterosigmoideostomie mit Reservoirbildung, laparask
55.39.23↔	So lk Exz o Dstr v Läs o Gw an d Nier, Dstr, lprsk	56.71.20↔	Umwandlung e and supraves Harnabl i e Harnabl i D Darm
55.39.29↔	So lk Exz o Dstr v Läs o Gw an d Nier, Dstr, so Zg	56.71.99↔	Harnableitung in den Darm, sonstige
55.39.99↔	So lok Exz o Destr von Läs o Gew an d Niere, so	56.72↔	Revision einer ureterointestinalen Anastomose
55.4↔	Partielle Nephrektomie	56.73↔	Nephrozystanastomose, n.n.bez.
55.51.00↔	Nephroureterektomie, n.n.bez.	56.74.00↔	Ureterozystoneostomie, n.n.bez.
55.51.01↔	Nephroureterektomie, ausser zur Transplantation	56.74.10↔	Urtzystst, Isl Antrfpl (z.B. n LchGrgoir), offn chr
55.51.02↔	Nephrektomie zur Transplantation, Lebendspende	56.74.11↔	Urtzystst, Isl Antrfpl (z.B. n LchGrgoir), lprkpsch
55.51.99↔	Nephroureterektomie, sonstige	56.74.20↔	Ureterozystoneostomie, mit Uretermodellage
55.52↔	Nephrektomie einer belassenen Niere	56.74.99↔	Ureterozystoneostomie, sonstige
55.53↔	Entfernen einer transplantierten oder abgestossenen Niere	56.75↔	Transureteroureterostomie
55.54↔	Beidseitige Nephrektomie	56.79↔	Sonstige Anastomose eines Ureters oder Harnableitung
55.61↔	Autotransplantation einer Niere	56.81↔	Lösung von intraluminalen Adhäsionen im Ureter
55.7↔	Nephropexie	56.82↔	Naht einer Ureterverletzung
55.81↔	Naht einer Rissverletzung an der Niere	56.83↔	Verschluss einer Ureterostomie
55.82↔	Verschluss einer Nephrostomie und Pyelostomie	56.84.00↔	Verschluss einer anderen Ureterfistel, n.n.bez.
55.83↔	Verschluss von anderen Nierenfisteln	56.84.10↔	Verschluss einer Ureter-Darm-Fistel, offen chirurgisch
55.84↔	Reposition einer Nierenstiel-Torsion	56.84.11↔	Verschluss einer Ureter-Darm-Fistel, laparoskopisch
55.85↔	Symphysiotomie einer Hufeisenniere	56.84.20↔	Verschluss einer ureterovaginale Fistel, offen chir
55.86↔	Anastomose an der Niere	56.84.21↔	Verschluss einer ureterovaginale Fistel, laparoskopisch
55.87↔	Plastische Rekonstruktion am pyeloureteralen Übergang	56.84.22↔	Verschluss einer ureterovaginale Fistel, vaginal
55.89↔	Sonstige plastische Rekonstruktion an der Niere	56.84.99↔	Verschluss einer anderen Ureterfistel, sonstige
55.91↔	Nierendekapsulation	56.85↔	Ureteropexie
55.99.00↔	Sonstige Operationen an der Niere, n.n.bez.	56.86↔	Entfernen einer Ureterligatur
55.99.10↔	Sonstige Op an d Niere, Revisionsoperation an d Niere	56.89↔	Sonstige plastische Rekonstruktion an einem Ureter
55.99.99↔	Sonstige Operationen an der Niere, sonstige	56.95↔	Ligatur an einem Ureter
56.1x.00↔	Ureterale Meatotomie, n.n.bez.	56.99.00↔	Sonstige Operationen an einem Ureter, n.n.bez.
56.1x.10↔	Ureterale Meatotomie, perkutan-transvesikal	56.99.10↔	Freilegung des Ureters (zur Exploration)
56.1x.11↔	Ureterale Meatotomie, transurethral	56.99.20↔	Revisionsoperation am Ureter, offen chirurgisch
56.1x.12↔	Ureterale Meatotomie, offen-chirurgisch	56.99.21↔	Revisionsoperation am Ureter, sonstiger Zugang
56.1x.99↔	Ureterale Meatotomie, sonstige	56.99.30↔	So Op an e Ureter, Injekt b Ostiuminsuf, transurethral
56.2x.00↔	Ureterotomie, n.n.bez.	56.99.31↔	So Op an e Ureter, Injekt b Ostiuminsuf, offen chir
56.2x.10↔	Ureterotomie, perkutan-transrenal	56.99.32↔	So Op an e Ureter, Injekt b Ostiuminsuf, So Zugang
56.2x.11↔	Ureterotomie, perkutantransrenal mit Entf e Harnst	56.99.99↔	Sonstige Operationen an einem Ureter, sonstige
56.2x.20↔	Ureterotomie, ureterorenoskopisch	57.6x.00↔	Partielle Zystektomie, n.n.bez.
56.2x.30↔	Ureterotomie, offen chirurgisch	57.6x.10↔	Part Zystektomie, oh Ureterneoimplantation, offen chir
56.2x.40↔	Ureterotomie, laparoskopisch	57.6x.11↔	Part Zystektomie, oh Ureterneoimplantation, laparask
56.2x.99↔	Ureterotomie, sonstige	57.6x.12↔	Part Zystekt, m eins o beids Ureterneoimpl, offen chir
56.34↔	Offene Ureterbiopsie	57.6x.13↔	Part Zystekt, m eins o beids Ureterneoimpl, laparask
56.40↔	Ureterektomie, n.n.bez.	57.6x.20↔	Prt Zystkt, Sprtrg o sbtt Rsktion, o Urtrnimpl, off chr
56.41.00↔	Partielle Ureterektomie, n.n.bez.	57.6x.21↔	Prt Zystkt, Sprtrg o sbtt Rs, oh Urtneoimpl, lprsk
56.41.10↔	Part Ureterektomie, Res d Ureterostiums, Perkransves	57.6x.22↔	Prt Zystkt, Sprtrg o sbtt Rs m o bds Urtrimpl, off chr
56.41.11↔	Part Ureterektomie, Res d Ureterostiums, transurethral	57.6x.23↔	Prt Zystkt, Sprtrg o sbt Rs m eins o beids Urtrimpl, Lsk
56.41.12↔	Part Ureterektomie, Res d Ureterostiums, offen chir	57.6x.99↔	Partielle Zystektomie, sonstige
56.41.20↔	Partielle Ureterektomie, offen chirurgisch	57.71.00↔	Radikale Zystektomie, n.n.bez.
56.41.21↔	Partielle Ureterektomie, laparoskopisch	57.71.10↔	Rad Zystektomie, oh Urethrektomie, b Mann, offen chir
56.41.30↔	Partielle Ureterektomie, Resektion eines Ureterstumpfes	57.71.11↔	Rad Zystektomie, oh Urethrektomie, b Mann, laparask
56.41.40↔	Resektion einer Ureterozele, transurethral	57.71.20↔	Rad Zystektomie, m Urethrektomie, b Mann, offen chir
56.41.41↔	Resektion einer Ureterozele, offen chirurgisch	57.71.21↔	Rad Zystektomie, m Urethrektomie, b Mann, laparask
56.41.49↔	Resektion einer Ureterozele, sonstiger Zugang	57.71.30↔	Rad Zystektomie, oh Urethrekt, b d Frau, offen chir
56.41.99↔	Partielle Ureterektomie, sonstige	57.71.31↔	Rad Zystektomie, oh Urethrektomie, b d Frau, laparask
56.42↔	Totale Ureterektomie	57.71.40↔	Rad Zystektomie, m Urethrektomie, b d Frau, offen chir
56.51.00↔	Aufbau einer kutanen Ureteroileostomie, n.n.bez.	57.71.41↔	Rad Zystektomie, m Urethrektomie, b d Frau, laparask
56.51.10↔	Afb e kt Ur, Urkt [lImCndt] o Urktst [Kln/SgmCndt], off chr	57.71.50↔	Rd Zystkt, BEvszrtion (Exnt) b Mnn, offn chr
56.51.11↔	Afb e kt Ur, Urkt [lImCndt] o Urktlst [Kln/SgCdt], Lsk	57.71.51↔	Rad Zystekt, BeEviszation (Exent) b Mann, laparask
56.51.12↔	Afb e kt Ur, Urkt, m Dmtrtrpnt [Cndt] (N knth Stm), so Zg	57.71.99↔	Radikale Zystektomie, sonstige
56.51.20↔	Afb e kt Ur, Urkt, Umwdl e and sprvs Hrnl i e kn Ur, Urkt	57.79.00↔	Sonstige totale Zystektomie, n.n.bez.
56.51.30↔	Aufb e kut Ureteroileostomie, m Darmres (kontin Stoma)	57.79.10↔	So tot Zystekt, Einf Zystekt, b Mann, offen chir
56.51.99↔	Aufbau einer kutanen Ureteroileostomie, sonstige	57.79.11↔	So tot Zystektomie, Einf Zystektomie, b Mann, laparask
56.52.00↔	Revision einer kutanen Ureteroileostomie, n.n.bez.	57.79.20↔	So tot Zystekt, Einf Zystekt, b d Frau, offen chir
56.52.10↔	Rev e kut Uretilst, m Darminterponat [Conduit]	57.79.21↔	So tot Zystekt, Einf Zystekt, b d Frau, laparask
56.52.20↔	Rev e kut Ureteroileostomie, m Darmres (kontin Stoma)	57.79.99↔	Sonstige totale Zystektomie, sonstige
56.52.99↔	Revision einer kutanen Ureteroileostomie, sonstige	57.83↔	Verschluss einer vesikointestinalen Fistel
56.61.00↔	Aufbau einer anderen kutanen Ureterostomie, n.n.bez.	57.86↔	Plastische Rekonstruktion bei Exstrophie der Harnblase

57.87.00↔	Rekonstruktion an der Harnblase, n.n.bez.	59.19↔	Sonstige Inzision am perivesikalen Gewebe
57.87.10↔	Reko an d Hambl, m Ileum, Kolon o Mag, offen chir	59.91↔	Exzision am perirenenalen oder perivesikalen Gewebe
57.87.11↔	Reko an d Hambl, m Ileum, Kolon o Mag, laparask	59.92↔	Sonst Operationen am perirenenalen o perivesikalen Gewebe
57.87.20↔	Umwdl e and supravves Harnabl i e Ersharnbl, offen chir	60.3↔	Suprapubische Prostatektomie
57.87.21↔	Umwdl e and supravves Harnabl i e Ersharnbl, laparask	60.4↔	Retropubische Prostatektomie
57.87.30↔	Reduktionsplastik der Harnblase, offen chirurgisch	60.5x.00↔	Radikale Prostatektomie, n.n.bez.
57.87.31↔	Reduktionsplastik der Harnblase, laparoskopisch	60.5x.10↔	Radikale Prostatektomie, laparoskopisch
57.87.40↔	Augmentation der Harnblase, offen chirurgisch	60.5x.20↔	Radikale Prostatektomie, perineal
57.87.41↔	Augmentation der Harnblase, laparoskopisch	60.5x.30↔	Radikale Prostatektomie, retropubisch
57.87.99↔	Rekonstruktion an der Harnblase, sonstige	60.5x.99↔	Radikale Prostatektomie, sonstige
58.93↔	Implantation eines künstlichen Harnblasensphinkters	60.61.00↔	Lokale Exzision einer Läsion an der Prostata, n.n.bez.
58.94↔	Adjustierbare Harninkontinenztherapie	60.61.10↔	Lokale Exzision einer Läsion an der Prostata, transurethral
59.00↔	Retroperitoneale Dissektion, n.n.bez.	60.61.11↔	Lok Exz e Läs an d Prostata, suprapubischtransvesikal
59.02↔	Sonst Lösung von perirenenalen o periureteralen Adhäsionen	60.61.12↔	Lokale Exzision einer Läsion an der Prostata, retropubisch
59.03.00↔	Laparask Lös von periren o periuret Adhäs, n.n.bez.	60.61.13↔	Lokale Exzision einer Läsion an der Prostata, perineal
59.03.10↔	Ureterolyse ohne intraperi Verlagerung, laparoskopisch	60.61.99↔	Lokale Exzision einer Läsion an der Prostata, sonstige
59.03.11↔	Ureterolyse mit intraperi Verlagerung, laparoskopisch	60.62↔	Perineale Prostatektomie
59.03.99↔	Laparask Lös von periren o periuret Adhäs, sonstige	60.69↔	Sonstige Prostatektomie
59.09↔	Sonst Inzision am perirenenalen oder periureteralen Gewebe		

Prozedur L10-7

04.92.00↔	Implnt o Erstz d Elktrod(n) e prph Neurstm, n.n.bez.	55.34↔	Laparoskop Exzision von Läsion oder Gewebe an der Niere
04.92.10↔	Implnt,Erstz d Elktrod tmp prph Neurstm,Enzlsys,Tstsm	55.39.00↔	So Lok Exz o Destr von Läs o Gew an d Niere, n.n.bez.
04.92.11↔	Implnt,Erstz d Elktrod tmp prph Neurstm,Mhrlsys,Tstsm	55.39.10↔	So lk Exz o Dstr v Läs o Gw an d Nier, Exz urtrnsk
04.92.20↔	Imp,Ers d Elktrod prmn prph Neurstm,Stbl,Enzlsys,Prk	55.39.20↔	So lk Exz o Dstr v Läs o Gw an d Nier, Dstr, Prktrmsrl
04.92.21↔	Implnt,Erstz d Elktrod prmn prph Neurstm,Stbl,Mhrlsys,prk	55.39.21↔	So lk Exz o Dstr v Läs o Gw an d Nier, Dstr, urtrnsk
04.92.30↔	Imp,Ers d Elktrod prmn prph Neurstm,Plttnl,Enzlsys,offn chr	55.39.22↔	So lk Exz o Dstr v Läs o Gw an d Nier, Dstr, offn chr
04.92.31↔	Imp,Ers d Elktrod prmn prph Neurstm,Plttnl,Mhrlsys,offn chr	55.39.23↔	So lk Exz o Dstr v Läs o Gw an d Nier, Dstr, lprsk
04.92.40↔	Impl oder Ersetzen einer Vagusnervstimulationselektrode	55.39.29↔	So lk Exz o Dstr v Läs o Gw an d Nier, Dstr, so Zg
04.92.99↔	Implant o Ersetz d Elektrod(n) e periph Neurostim, so	55.39.99↔	So lok Exz o Destr von Läs o Gew an d Niere, so
40.52.00↔	Radikale Exzision von periaortalen Lymphknoten, n.n.bez.	55.4↔	Partielle Nephrektomie
40.52.10↔	Rd Exz v rtrprtn(praort,prk)u plvnn Lk als sibt Engr	55.51.00↔	Nephroureterektomie, n.n.bez.
40.52.11↔	Rd Exz v rtrprtn(praort,prk)u plvnn Lk i Rhmn e and Engr	55.51.01↔	Nephroureterektomie, ausser zur Transplantation
40.52.99↔	Radikale Exzision von periaortalen Lymphknoten, sonst	55.51.02↔	Nephrektomie zur Transplantation, Lebendspende
40.53.00↔	Radikale Exzision von iliakalen Lymphknoten, n.n.bez.	55.51.99↔	Nephroureterektomie, sonstige
40.53.10↔	Radikale Exz von iliakalen Lk als selbständiger Eingr	55.52↔	Nephrektomie einer belassenen Niere
40.53.11↔	Radikale Exz von iliakalen Lk i Rahmen e and Eingr	55.53↔	Entfernen einer transplantierten oder abgestossenen Niere
40.53.99↔	Radikale Exzision von iliakalen Lymphknoten, sonstige	55.54↔	Beidseitige Nephrektomie
40.54.00↔	Radikale Exzision der Leistengegend, n.n.bez.	55.61↔	Autotransplantation einer Niere
40.54.10↔	Radikale Exzision der Leistengegend als selbst Eingriff	55.7↔	Nephropexie
40.54.11↔	Radikale Exz d Leistengegend im Rahmen e and Eingr	55.81↔	Naht einer Rissverletzung an der Niere
40.54.99↔	Radikale Exzision der Leistengegend, sonstige	55.82↔	Verschluss einer Nephrostomie und Pyelostomie
40.59.00↔	Radikale Exzision anderer Lymphknoten, n.n.bez.	55.83↔	Verschluss von anderen Nierenfisteln
40.59.10↔	Radikale Exz and Lk als selbständiger Eingr, n.n.bez.	55.84↔	Reposition einer Nierenstiel-Torsion
40.59.11↔	Radikale Exz mediastinaler Lk als selbständiger Eingr	55.85↔	Symphysiotomie einer Hufeisenniere
40.59.12↔	Rad Exz peribronchialer Lk als selbständiger Eingr	55.86↔	Anastomose an der Niere
40.59.19↔	Radikale Exz and Lk als selbständiger Eingr, sonstige	55.87↔	Plastische Rekonstruktion am pyeloureteralen Übergang
40.59.20↔	Radikale Exz and Lk i Rahmen e and Eingr, n.n.bez.	55.89↔	Sonstige plastische Rekonstruktion an der Niere
40.59.21↔	Radikale Exz mediastinaler Lk i Rahmen e and Eingr	55.91↔	Nierendekapsulation
40.59.22↔	Radikale Exz peribronchialer Lk i Rahmen e and Eingr	55.99.00↔	Sonstige Operationen an der Niere, n.n.bez.
40.59.29↔	Radikale Exz and Lk i Rahmen e and Eingr, sonstige	55.99.10↔	Sonstige Op an d Niere, Revisionsoperation an d Niere
40.59.99↔	Radikale Exzision anderer Lymphknoten, sonstige	55.99.99↔	Sonstige Operationen an der Niere, sonstige
54.99.00↔	Sonstige Operationen in der Abdominal-Region, n.n.bez.	56.1x.00↔	Ureterale Meatotomie, n.n.bez.
54.99.30↔	S Op i d AbdRg, Rs v Gw i d Bauchrg o schr Orgnzdng	56.1x.10↔	Ureterale Meatotomie, perkutan-transvesikal
54.99.40↔	So Op i d AbdReg, Rev e kutperit Fistel (Kathvrwsys)	56.1x.11↔	Ureterale Meatotomie, transurethral
54.99.41↔	S Op i d AbdRg, Entf o Vrschl e ktrpt Fstl (Kthvrwsys)	56.1x.12↔	Ureterale Meatotomie, offen-chirurgisch
54.99.50↔	So Op i d AbdReg, Anl e temp Bauchwandverschlusses	56.1x.99↔	Ureterale Meatotomie, sonstige
54.99.60↔	Sonst Operationen in der Abdominal-Region, Lumbotomie	56.2x.00↔	Ureterotomie, n.n.bez.
54.99.61↔	Sonst Operationen in der Abdominal-Region, Relumbotomie	56.2x.10↔	Ureterotomie, perkutan-transrenal
54.99.99↔	Sonstige Operationen in der Abdominal-Region, sonstige	56.2x.11↔	Ureterotomie, perkutantransrenal mit Entf e Harnst
55.01.11↔	Nephrotomie, offen chirurgisch	56.2x.20↔	Ureterotomie, ureterorenoskopisch
55.01.12↔	Nephrotomie, offen chirurgisch zur Exploration	56.2x.30↔	Ureterotomie, offen chirurgisch
55.01.13↔	Nephrotomie, offen chirurgisch zur Punktion einer Zyste	56.2x.40↔	Ureterotomie, laparoskopisch
55.02.11↔	Nephrostomie, offen chirurgisch	56.2x.99↔	Ureterotomie, sonstige
55.11↔	Pyelotomie	56.34↔	Offene Ureterbiopsie
55.12↔	Pyelostomie	56.40↔	Ureterektomie, n.n.bez.
55.24↔	Offene Nierenbiopsie	56.41.00↔	Partielle Ureterektomie, n.n.bez.
55.31↔	Marsupialisation einer Läsion an der Niere	56.41.10↔	Part Ureterektomie, Res d Ureterostiums, Perktransves
55.32↔	Offene Exzision von Läsion oder Gewebe an der Niere	56.41.11↔	Part Ureterektomie, Res d Ureterostiums, transurethral

56.41.12↔	Part Ureterektomie, Res d Ureterostiums, offen chir	57.6x.99↔	Partielle Zystektomie, sonstige
56.41.20↔	Partielle Ureterektomie, offen chirurgisch	57.71.00↔	Radikale Zystektomie, n.n.bez.
56.41.21↔	Partielle Ureterektomie, laparoskopisch	57.71.10↔	Rad Zystektomie, oh Urethrektomie, b Mann, offen chir
56.41.30↔	Partielle Ureterektomie, Resektion eines Ureterstumpfes	57.71.11↔	Rad Zystektomie, oh Urethrektomie, b Mann, laparask
56.41.40↔	Resektion einer Ureterozele, transurethral	57.71.20↔	Rad Zystektomie, m Urethrektomie, b Mann, offen chir
56.41.41↔	Resektion einer Ureterozele, offen chirurgisch	57.71.21↔	Rad Zystektomie, m Urethrektomie, b Mann, laparask
56.41.49↔	Resektion einer Ureterozele, sonstiger Zugang	57.71.30↔	Rad Zystektomie, oh Urethrekt, b d Frau, offen chir
56.41.99↔	Partielle Ureterektomie, sonstige	57.71.31↔	Rad Zystektomie, oh Urethrektomie, b d Frau, laparask
56.42↔	Totale Ureterektomie	57.71.40↔	Rad Zystektomie, m Urethrektomie, b d Frau, offen chir
56.51.00↔	Aufbau einer kutanen Ureteroileostomie, n.n.bez.	57.71.41↔	Rad Zystektomie, m Urethrektomie, b d Frau, laparask
56.51.10↔	Afb e kt Urt, Urkt [IImCndt] o Urtktst [KIn/SgmCndt], off chr	57.71.50↔	Rd Zystkt, BEvszrtion (Exnt) b Mnn, offn chr
56.51.11↔	Afb e kt Urt, Urkt [IImCndt] o Urtktst [KIn/SgCdt], Lsk	57.71.51↔	Rad Zystekt, BeEviszeration (Exent) b Mann, laparask
56.51.12↔	Afb e kt Urtst, m Dmnrtrpt [Cndt] (N kntn Stm), so Zg	57.71.99↔	Radikale Zystektomie, sonstige
56.51.20↔	Afb e kt Urtst, Umwdl e and sprvs Hmbl i e ktn Urtst	57.79.00↔	Sonstige totale Zystektomie, n.n.bez.
56.51.30↔	Aufb e kut Ureteroileostomie, m Darmres (kontin Stoma)	57.79.10↔	So tot Zystekt, Einf Zystekt, b Mann, offen chir
56.51.99↔	Aufbau einer kutanen Ureteroileostomie, sonstige	57.79.11↔	So tot Zystektomie, Einf Zystektomie, b Mann, laparask
56.52.00↔	Revision einer kutanen Ureteroileostomie, n.n.bez.	57.79.20↔	So tot Zystekt, Einf Zystekt, b d Frau, offen chir
56.52.10↔	Rev e kut Uretilst, m Darminterponat [Conduit]	57.79.21↔	So tot Zystekt, Einf Zystekt, b d Frau, laparask
56.52.20↔	Rev e kut Ureteroileostomie, m Darmres (kontin Stoma)	57.79.99↔	Sonstige totale Zystektomie, sonstige
56.52.99↔	Revision einer kutanen Ureteroileostomie, sonstige	57.83↔	Verschluss einer vesikointestinalen Fistel
56.61.00↔	Aufbau einer anderen kutanen Ureterostomie, n.n.bez.	57.86↔	Plastische Rekonstruktion bei Exstrophie der Harnblase
56.61.10↔	Afb e and kt Urtrst, Urtrkneostmie u Trnsrtrknstmie, Lsk	57.87.00↔	Rekonstruktion an der Harnblase, n.n.bez.
56.61.20↔	Afb e and kt Urtrs, Uwdl e and sprvs Hmbl i e kn Urtrst	57.87.10↔	Reko an d Hambl, m lleum, Kolon o Mag, offen chir
56.61.99↔	Aufbau einer anderen kutanen Ureterostomie, sonstige	57.87.11↔	Reko an d Hambl, m lleum, Kolon o Mag, laparask
56.62↔	Revision einer anderen kutanen Ureterostomie	57.87.20↔	Umwdl e and supraves Hamabl i e Ershambl, offen chir
56.71.00↔	Harnableitung in den Darm, n.n.bez.	57.87.21↔	Umwdl e and supraves Hamabl i e Ershambl, laparask
56.71.10↔	Ureterosigmoideostomie m Reservoirbildung, offen chir	57.87.30↔	Reduktionsplastik der Harnblase, offen chirurgisch
56.71.11↔	Ureterosigmoideostomie mit Reservoirbildung, laparask	57.87.31↔	Reduktionsplastik der Harnblase, laparoskopisch
56.71.20↔	Umwandlung e and supraves Harnabl i e Harnabl i D Darm	57.87.40↔	Augmentation der Harnblase, offen chirurgisch
56.71.99↔	Harnableitung in den Darm, sonstige	57.87.41↔	Augmentation der Harnblase, laparoskopisch
56.72↔	Revision einer ureterointestinalen Anastomose	57.87.99↔	Rekonstruktion an der Harnblase, sonstige
56.73↔	Nephrozystanastomose, n.n.bez.	58.93↔	Implantation eines künstlichen Harnblasensphinkters
56.74.00↔	Ureterozystoneostomie, n.n.bez.	58.94↔	Adjustierbare Harninkontinenztherapie
56.74.10↔	Urtzystst, Isl Antrfpl (z.B. n LchGrgoir), offn chr	59.00↔	Retroperitoneale Dissektion, n.n.bez.
56.74.11↔	Urtzystst, Isl Antrfpl (z.B. n LchGrgoir), lprkpsch	59.02↔	Sonst Lösung von perirenenal o periureteralen Adhäsionen
56.74.20↔	Ureterozystoneostomie, mit Uretermodellage	59.03.00↔	Laparask Lös von periren o periuret Adhäs, n.n.bez.
56.74.99↔	Ureterozystoneostomie, sonstige	59.03.10↔	Ureterolyse ohne intraperi Verlagerung, laparoskopisch
56.75↔	Transureteroureterostomie	59.03.11↔	Ureterolyse mit intraperi Verlagerung, laparoskopisch
56.79↔	Sonstige Anastomose eines Ureters oder Harnableitung	59.03.99↔	Laparask Lös von periren o periuret Adhäs, sonstige
56.81↔	Lösung von intraluminalen Adhäsionen im Ureter	59.09↔	Sonst Inzision am perirenenal oder periureteralen Gewebe
56.82↔	Naht einer Ureterverletzung	59.19↔	Sonstige Inzision am perivesikalen Gewebe
56.83↔	Verschluss einer Ureterostomie	59.91↔	Exzision am perirenenal oder perivesikalen Gewebe
56.84.00↔	Verschluss einer anderen Ureterfistel, n.n.bez.	59.92↔	Sonst Operationen am perirenenal o perivesikalen Gewebe
56.84.10↔	Verschluss einer Ureter-Darm-Fistel, offen chirurgisch	60.3↔	Suprapubische Prostatektomie
56.84.11↔	Verschluss einer Ureter-Darm-Fistel, laparoskopisch	60.4↔	Retropubische Prostatektomie
56.84.20↔	Verschluss einer ureterovaginale Fistel, offen chir	60.5x.00↔	Radikale Prostatektomie, n.n.bez.
56.84.21↔	Verschluss einer ureterovaginale Fistel, laparoskopisch	60.5x.10↔	Radikale Prostatektomie, laparoskopisch
56.84.22↔	Verschluss einer ureterovaginale Fistel, vaginal	60.5x.20↔	Radikale Prostatektomie, perineal
56.84.99↔	Verschluss einer anderen Ureterfistel, sonstige	60.5x.30↔	Radikale Prostatektomie, retropubisch
56.85↔	Ureteropexie	60.5x.99↔	Radikale Prostatektomie, sonstige
56.86↔	Entfernen einer Ureterligatur	60.61.00↔	Lokale Exzision einer Läsion an der Prostata, n.n.bez.
56.89↔	Sonstige plastische Rekonstruktion an einem Ureter	60.61.10↔	Lokale Exzision einer Läsion an der Prostata, transurethral
56.95↔	Ligatur an einem Ureter	60.61.11↔	Lok Exz e Läs an d Prostata, suprapubischtransvesikal
56.99.00↔	Sonstige Operationen an einem Ureter, n.n.bez.	60.61.12↔	Lokale Exzision einer Läsion an der Prostata, retropubisch
56.99.10↔	Freilegung des Ureters (zur Exploration)	60.61.13↔	Lokale Exzision einer Läsion an der Prostata, perineal
56.99.20↔	Revisionsoperation am Ureter, offen chirurgisch	60.61.99↔	Lokale Exzision einer Läsion an der Prostata, sonstige
56.99.21↔	Revisionsoperation am Ureter, sonstiger Zugang	60.62↔	Perineale Prostatektomie
56.99.30↔	So Op an e Ureter, Injekt b Ostiuminsuf, transurethral	60.69↔	Sonstige Prostatektomie
56.99.31↔	So Op an e Ureter, Injekt b Ostiuminsuf, offen chir	83.92↔	Einsetzen oder Ersetzen eines Skelettmuskelstimulators
56.99.32↔	So Op an e Ureter, Injekt b Ostiuminsuf, So Zugang	86.94.00↔	Eins o Ers v Plsgnrt e Neurstm, Enzlsys, N spzf ob aufbl, nnbz
56.99.99↔	Sonstige Operationen an einem Ureter, sonstige	86.94.10↔	Enstz v Plsgnrt e intrkr Neurstm, Enzlsys, N wiedrauff
57.6x.00↔	Partielle Zystektomie, n.n.bez.	86.94.11↔	Enstz v Plsgnrt e epd Neurstm, Enzlsys, N wiedrauff
57.6x.10↔	Part Zystektomie, oh Ureterneoimplantation, offen chir	86.94.12↔	Enstz v Plsgnrt e prph Neurstm, Enzlsys, N wiedrauff
57.6x.11↔	Part Zystektomie, oh Ureterneoimplantation, laparask	86.94.20↔	Erstz v Plsgnrt e intrkr Neurstm, Enzlsys, N wiedrauff
57.6x.12↔	Part Zystekt, m eins o beids Ureterneoimpl, offen chir	86.94.21↔	Erstz v Plsgnrt e epd Neurstm, Enzlsys, N wiedrauff
57.6x.13↔	Part Zystekt, m eins o beids Ureterneoimpl, laparask	86.94.22↔	Erstz v Plsgnrt e prph Neurstm, Enzlsys, N wiedrauff
57.6x.20↔	Prt Zystkt, Sprtrg o sbtt Rsktion, o Urtmimpl, off chr	86.94.99↔	Eins o Ers v Plsgnrt e Neurstm, Enzlsys, N spzf ob aufbl, so
57.6x.21↔	Prt Zystkt, Sprtrg o sbtt Rs, oh Urtneoimpl, lprsk	86.95.00↔	Eins o Ers v Plsgnrt e Neurstm, Mhrlsys, N spzf ob aufbl, nnbz
57.6x.22↔	Prt Zystkt, Sprtrg o sbtt Rs m o bds Urtimpl, off chr	86.95.10↔	Enstz v Plsgnrt e intrkr Neurstm, Mhrlsys, N wiedrauff
57.6x.23↔	Prt Zystkt, Sprtrg o sbt Rs m eins o beids Urtimpl, Lsk	86.95.11↔	Enstz v Plsgnrt e epd Neurstm, Mhrlsys, N wiedrauff

86.95.12↔	Enstz v Plsgnrt e prph Neurstm, Mhrlsys, N wiedrauf	86.98.10↔	Enstz v auflb Plsgnrt e intrkr Neurstm, Mhrlsys
86.95.20↔	Erstz v Plsgnrt e intrkr Neurstm, Mhrlsys, N wiedrauf	86.98.11↔	Enstz v auflb Plsgnrt e epd Neurstm, Mhrlsys
86.95.21↔	Erstz v Plsgnrt e epd Neurstm, Mhrlsys, N wiedrauf	86.98.12↔	Enstz v auflb Plsgnrt e prph Neurstm, Mhrlsys
86.95.22↔	Erstz v Plsgnrt e prph Neurstm, Mhrlsys, N wiedrauf	86.98.20↔	Erstz v auflb Plsgnrt e intrkr Neurstm, Mhrlsys
86.95.99↔	Eins o Ers v Plsgnrt e Neurstm, Mhrlsys, N spzf ob auflb, so	86.98.21↔	Ersetz v auflb Pulsgerat e epid Neurostim, Mehrlsys
86.97↔	Enstz o Erstz v auflb Plsgnrt e Neurstm, Enzllsys	86.98.22↔	Erstz v auflb Plsgnrt e prph Neurstm, Mhrlsys
86.98.00↔	Eins o Erstz v auflb Plsgnrt e Neurstm, Mhrlsys, nnbz	86.98.99↔	Enstz o Erstz v auflb Plsgnrt e Neurstm, Mhrlsys, so

ADRG L11**Komplexe transurethrale, perkutan-transrenale und andere retroperitoneale Eingriffe mit extrakorporaler Stoßwellenlithotripsie (ESWL)**

(Mindestens eine Prozedur in Tabelle L11-1 oder Prozedur in mindestens zwei der Tabellen L11-2, L11-3) und Prozedur in Tabelle L11-4

DRG L11Z**Komplexe transurethrale, perkutan-transrenale und andere retroperitoneale Eingriffe mit extrakorporaler Stoßwellenlithotripsie (ESWL)****Prozedur L11-1**

55.02.00‡↔	Nephrostomie, n.n.bez.	55.04.10‡↔	Prk Nphrst m Dsnt v Steinmt, Ef v Hrnst(n)au d Nrmbc
55.02.10‡↔	Nephrostomie, perkutan-transrenal	55.04.11‡↔	Prkt Nphrst m Dsnt v Steinmt, Entf v Hrnst(n) aus d Urt
55.02.99‡↔	Nephrostomie, sonstige	55.04.99‡↔	Perkut Nephrost m Desint von Steinmaterial, sonstige
55.03.00‡↔	Perkut Nephrost oh Desint von Steinmaterial, n.n.bez.	55.05‡↔	Perkutan-transren Erweiterung d pyeloureteralen Überganges
55.03.10‡↔	Prk Nphrst o Dsnt v Steinmt, Ef v Hrnst(n) au d Nrmbc	57.49.00↔	S trnsrthr Exz o Dstr v Läs o Gw d Hrnbl, n.n.bz.
55.03.11‡↔	Prk Nphrst o Dsnt v Steinmt, Ef v Hrnst(n) au d Urt	57.49.11↔	S trnsrthr Exz o Dstr v Läs o Gw d Hrnbl, Dstr, trnsrth
55.03.99‡↔	Perkut Nephrost oh Desint von Steinmaterial, sonstige	57.49.12↔	S trnsrthr Exz o Dstr v Läs o Gw d Hrnbl, Rs, trnsrth
55.04.00‡↔	Perkut Nephrost m Desint von Steinmaterial, n.n.bez.	57.49.99↔	So transurethr Exz o Destr von Läs o Gew d Harnbl, so

Prozedur L11-2

56.2x.00↔	Ureterotomie, n.n.bez.	56.2x.30↔	Ureterotomie, offen chirurgisch
56.2x.10↔	Ureterotomie, perkutan-transrenal	56.2x.40↔	Ureterotomie, laparoskopisch
56.2x.11↔	Ureterotomie, perkutantransrenal mit Entf e Harnst	56.2x.99↔	Ureterotomie, sonstige
56.2x.20↔	Ureterotomie, ureterorenoskopisch		

Prozedur L11-3

55.21‡↔	Nephroskopie
---------	--------------

Prozedur L11-4

98.51‡↔	Extrakorp Stosswlithotr [ESWL] v Niere, Uret u/o Blas
---------	---

ADRG L12**Strahlentherapie bei Krankheiten und Störungen der Harnorgane, mehr als ein Belegungstag**

Prozedur in Tabelle L12-1 und Verweildauer > 1 Tag

DRG L12Z**Strahlentherapie bei Krankheiten und Störungen der Harnorgane, mehr als ein Belegungstag****Prozedur L12-1**

92.20↔	Infusion von flüssigem Radioisotop	92.23.03↔	Telekobaltgerät mehr als 4 Bestrf oder 3Dgepl Bestr
92.21.00↔	Oberflächenstrahlentherapie: n.n.bez.	92.23.08↔	Hochvoltstrahlentherapie: andere Isotope
92.21.01↔	Oberflächenstrahlentherapie: Bis zu 2 Bestrahlungsfeldern	92.23.09↔	Telekobaltgerät, Sonstige
92.21.02↔	Oberflächenstrahlentherapie: Mehr als 2 Bestrahlungsfelder	92.24.00↔	Teleradioth mit Photonen, Linearbeschleuniger, n.n.bez.
92.22.00↔	Orthovstrth: n.n.bez. Orthovstrth: n.n.bez.	92.24.01↔	Teleradth m Phot, Linbesch, Großfeldbestrahlung
92.22.01↔	Orthovoltstrahlentherapie: Bis zu 2 Bestrahlungsfeldern	92.24.02↔	Teleradth m Phot, Linbesch, Halbkörperbestrahlung
92.22.02↔	Orthovoltstrahlentherapie: Mehr als 2 Bestrahlungsfelder	92.24.03↔	Teleradth m Phot, Linbesch, Ganzkörperbestrahlung
92.22.11↔	Intraoperative Röntgenstrahlentherapie, bis 300 kV	92.24.04↔	Teleradiotherapie m Phot, Linbesch, Intraop Strahlth
92.22.12↔	Intraoperative Röntgenstrahlentherapie, 300 kV - < 1 MV	92.24.09↔	Teleradiotherapie mit Photonen, Linearbeschleuniger, sonst
92.22.19↔	Intraoperative Röntgenstrahlentherapie, sonstige	92.24.11↔	Tlrdth m Pht, Lnbsch, bs z 2 Bstrf: M bldgst Enst
92.23.00↔	Hochvoltstrahlentherapie, n.n.bez.	92.24.12↔	Tlrdth m Pht, Lnbsch, mhr als 2 Bstrf: M bldgst Enst
92.23.01↔	Telekobaltgerät bis zu 2 Bestrahlungsfelder	92.24.13↔	Tlrdth m Pht, Lnbsch, 3Dgpl Bstr: M bldgst Enst
92.23.02↔	Telekobaltgerät 3 bis 4 Bestrahlungsfelder	92.24.14↔	Tlrdth m Pht, Lnbsch, intrmd Rdiioth: M bldgst Enst

92.24.21↔	Tlrdth m Pht, Lnbsch, bs z 2 Bstrf: Oh bldgst Enst	92.29.31↔	Intrst Brchyth m Implnt v prmn Str, bs z 10 Quelln
92.24.22↔	Tlrdth m Pht, Lnbsch, mhr als 2 Bstrf: Oh bldgst Enst	92.29.32↔	Intrst Brchyth m Implnt v prmn Str, v 10 bs 15 Quelln
92.24.23↔	Tlrdth m Pht, Lnbsch, 3Dgpl Bstr: Oh bldgst Enst	92.29.33↔	Intrst Brchyth m Implnt v prmn Str, v 16 bs 20 Quelln
92.24.24↔	Tlrdth m Pht, Lnbsch, intmd Rdioth: Oh bldgst Enst	92.29.34↔	Intrst Brchyth m Implnt v prmn Str, v 21 bs 25 Quelln
92.24.30↔	Tlrdth m Pht: hchkmplx Rdioth m spezialisirtr Assttng	92.29.35↔	Intrst Brchyth m Implnt v prmn Str, v 26 bs 30 Quelln
92.25.00↔	Teleradioth mit Elektronen, Linearbeschleuniger, n.n.bez.	92.29.36↔	Intrst Brchyth m Implnt v prmn Str, v 31 bs 35 Quelln
92.25.01↔	Teleradth m Elekt, Linbesch, Großfeldbestrahlung	92.29.37↔	Intrst Brchyth m Implnt v prmn Str, v 36 bs 40 Quelln
92.25.02↔	Teleradth m Elekt, Linbesch, Halbkörperbestrahlung	92.29.38↔	Intrst Brchyth m Implnt v prmn Str, v 41 bs 45 Quelln
92.25.03↔	Teleradth m Elekt, Linbesch, Ganzkörperbestrahlung	92.29.39↔	Intrst Brchyth m Implnt v prmn Str, v 46 bs 50 Quelln
92.25.04↔	Teleradiotherapie m Elekt, Linbesch, Intraop Strahlth	92.29.3a↔	Intrst Brchyth m Implnt v prmn Str, v 51 bs 55 Quelln
92.25.09↔	Teleradiotherapie mit Elektronen, Linearbeschleuniger, sonst	92.29.3b↔	Intrst Brchyth m Implnt v prmn Str, v 56 bs 60 Quelln
92.25.11↔	Teleradiotherapie m Elekt, Linbesch, m bildgest Einst	92.29.3c↔	Intrst Brchyth m Implnt v prmn Str, v 61 bs 65 Quelln
92.25.12↔	Tlrdth m Elkt, Lnbsch, bs z 2 Bstrf, m bldgst Enst	92.29.3d↔	Intrst Brchyth m Implnt v prmn Str, v 66 bs 70 Quelln
92.25.13↔	Tlrdth m Elkt, Lnbsch, mhr als 2 Bstrf, m bldgst Enst	92.29.3e↔	Intrst Brchyth m Implnt v prmn Str, mhr als 70 Quelln
92.25.14↔	Tlrdth m Elkt, Lnbsch, 3Dgpl Bstr, m bldgst Enst	92.29.40↔	Brachytherapie mit Oberflächenapplikatoren, n.n.bez.
92.25.15↔	Tlrdth m Elkt, Lnbsch, intmd Rdioth, m bldgst Enst	92.29.49↔	Brachytherapie mit Oberflächenapplikatoren, sonstige
92.25.21↔	Tlrdth m Elkt, Lnbsch, bs z 2 Bstrf, oh bldgst Enst	92.29.51↔	Entf von umschl Radion o inaktiven Appl unt Anästhesie
92.25.22↔	Tlrdth m Elkt, Lnbsch, mhr als 2 Bstrf, oh bldgst Enst	92.29.60↔	Knstr u Anp v Fx u Bhdhlif b Strhlth, Fxvrr, n.n.bz.
92.25.23↔	Tlrdth m Elkt, Lnbsch, 3Dgpl Bstr, oh bldgst Enst	92.29.61↔	Knstr u Anp v Fx u Bhdhlif b Strhlth, Fxvrr, einf
92.25.24↔	Tlrdth m Elkt, Lnbsch, intmd Rdioth, oh bldgst Enst	92.29.62↔	Knstr/Anp v Fx u Bhdhlif b Strhlth, Fxvrr, mit Schwierigkgrd
92.26.00↔	Teleradiotherapie mit anderen Partikelstrahlen, n.n.bez.	92.29.63↔	Knstr u Anp v Fx u Bhdhlif b Strhlth, Fxvrr, kmpl
92.26.10↔	Protonentherapie, bis zu 2 Bestrf, oh bildgest Einst	92.29.64↔	Konstr u Anp von Fix u Bhdhlif b Strahlth, Bhdhlif
92.26.11↔	Protonentherapie, bis zu 2 Bestrf, mit bildgest Einst	92.29.65↔	Konstr/Anp v Fx u Bhdhlif b Strhlth, indiv Blöck o MLC
92.26.20↔	Prtntntrhpie, mhr als 2 Bstrf, oh bldgst Enst	92.29.69↔	Konstr und Anp von Fix und Bhdhlif b Strahlth, so
92.26.21↔	Prtntntrhpie, mhr als 2 Bstrf, m bldgst Enst	92.29.70↔	Bestrsim für externe Bestr und Brachyth, n.n.bez.
92.26.99↔	Teleradiotherapie mit anderen Partikelstrahlen, sonst	92.29.71↔	Bstrsm f ext Bstr u Brchyth: CTgst Sm f d ext Bstr
92.27.00↔	Imp/Eins radak Elm (Brchyth m umschl Rdion), Körprb, S o nnbz	92.29.72↔	Bstrsm f ext Bstr u Brchyth, CTgst Sm f d Brchyth
92.27.10↔	Imp/Eins radak Elm (Brchyth m umschl Rdion), v Geschl, nnbz	92.29.73↔	Bstrsm f ext Bstr u Brchyth, Fldfstl m Sm, oh 3DPln
92.27.11↔	Imp o Eins rdioakt Elm (Brchyth m umschl Rdion), intraut	92.29.74↔	Bstrsm f ext Bstr u Brchyth, Fldfstl m Sm, m 3DPln
92.27.12↔	Imp o Eins rdioakt Elm (Brchyth m umschl Rdion), intrvg	92.29.79↔	Bestrsim für externe Bestr und Brachyth, Sonstige
92.27.13↔	Imp/Eins radak Elm (Brchyth m umschl Rdion), intu u intv kmb	92.29.80↔	Bestrpl für perkutane Bestr und Brachyth, n.n.bez.
92.27.21↔	Imp o Eins rdioakt Elm (Brchyth m umschl Rdion), Körprb	92.29.81↔	Bestrpl f Prkt Bstr u Brchyth, Bestrpl f d intmd Rdioth
92.27.22↔	Imp/Eins radak Elm (Brchyth m umschl Rdion), intrktivär	92.29.82↔	Bestrpl f Prkt Bstr u Brchyth, Bestrpl m Fsion v CT u MRTBldrn
92.27.23↔	Imp/Eins radak Elm (Brchyth m umschl Rdion), intrfmnl	92.29.83↔	Bestrpl f Prkt Bstr u Brchyth, Bestrpl f d Brchyth, Mtt
92.27.30↔	Imp o Eins rdioakt Elm (Brchyth m umschl Rdion), Gf nnbz	92.29.84↔	Bestrpl f Prkt Bstr u Brchyth, Bestrpl f d Brchyth, kmpl
92.27.31↔	Imp/Eins radak Elm (Brchyth m umschl Rdion), Kmrgfäss	92.29.85↔	Bestrpl f Prkt Bstr u Brchyth, Bestrpl oh indiv Dsspl
92.27.39↔	Imp o Eins rdioakt Elm (Brchyth m umschl Rdion), so Gf	92.29.86↔	Bestrpl f Prkt Bstr u Brchyth, Bestrpl f Prkt Bstr, m ind Dsspl
92.27.40↔	Impl o Eins rdakti Elem(Brachyth m Radionklid), intraop	92.29.87↔	Bestrpl f Prkt Bstr u Brchyth, Bestrpl m Fsion v CT u PETBldrn
92.27.70↔	Radioaktive Moulagen, n.n.bez.	92.29.88↔	Bestrpl f Prkt Bstr u Brchyth, Bestrpl m Fsion v CT, MRT u PETBldrn
92.27.71↔	Rdioakt Moulgn: Knstr u Appl v obrfl rdioaktvn Moulgn	92.29.89↔	Bestrpl für perkutane Bestr und Brachyth, sonstige
92.27.72↔	Rdioakt Moulgn: Knstr u Appl v N auf d Körprb vrw Appl	92.30.00↔	Stereotaktische Bestrahlung, einzeitig, n.n.bez.
92.27.73↔	Radioakt Moulagen: Konstr u Appl v Augenapplikatoren	92.30.01↔	Stereotaktische Bestrahlung, einzeitig: Zerebral, n.n.bez.
92.27.79↔	Radioaktive Moulagen, sonstige	92.30.02↔	Stereotaktische Bestrahlung, einzeitig: Extrazerebral, n.n.bez.
92.28.00↔	Injektion oder Instillation von Radioisotopen, n.n.bez.	92.30.20↔	Stereot Bestr, einzeit: Zerebral, intmod Radioth
92.28.01↔	Instillation von offenen Radionukliden in Gelenke	92.30.21↔	Streot Bstr, einzeit: Zrb, intmd Bgnbstr (IMAT)
92.28.02↔	Rdiojdh bs 1,2 GBq I131: Oh Gb v rkmb Thyreotr (rhTSH)	92.30.22↔	Stereot Bestr, einzeit: Zerebral, bildgest Einst
92.28.03↔	Rdiojdh bs 1,2 GBq I131: M Gb v rkmb Thyreotr (rhTSH)	92.30.30↔	Stereot Bestr, einzeit: Extrazer, intmod Radioth
92.28.04↔	Rdiojdh üb 1,2 bs u 5 GBq I131: Oh Gb rkmb Thyreotr (rhTSH)	92.30.31↔	Streot Bstr, einzeit: Extrzr, intmd Bgnbstr (IMAT)
92.28.05↔	Rdiojdh üb 1,2 bs u 5 GBq I131: M Gb rkmb Thyreotr (rhTSH)	92.30.32↔	Stereot Bestr, einzeit: Extrazer, bildgest Einst
92.28.06↔	Rdiojdh m 5 u mhr GBq I131: Oh Gb rkmb Thyreotr (rhTSH)	92.30.99↔	Stereotaktische Bestrahlung, einzeitig, sonstige
92.28.07↔	Rdiojdh m 5 u mhr GBq I131: M Gb rkmb Thyreotr (rhTSH)	92.31.00↔	Radiochirurgie mit Photonen n.n. bez., zerebral
92.28.11↔	Therapie mit offenen Radionukliden bei Knochenmetastasen	92.31.10↔	Radiochirurgie mit Photonen n.n. bez., extrazerebral
92.28.12↔	Intrvnös plliatv Schmrzth m off Rdion b Knchnmtstsn	92.32.00↔	Mehrquellige Photon-Radiochirurgie, n.n.bez.
92.28.13↔	Radiorezeptortherapie m DOTA-konjug Somatostatn-Analoga	92.32.01↔	Mehrquellige Photon-Radiochirurgie: Gamma-knife
92.28.20↔	Radioimmuntherapie mit 90Y-Ibritumomab-Tiuxetan, parenteral	92.33.00↔	Teilchen-Radiochirurgie, n.n.bez.
92.28.21↔	Gabe von Jod-131-MIBG (Metajodbenzylguanidin) parenteral	92.33.01↔	And Hochvstrth: Stereot Bestr, einzeit, zerebral
92.28.31↔	Sel Intravask Radiochemoembolisation m I131Lipiodol	92.33.11↔	And Hochvstrth: Stereot Bestr, einzeit, Extrazer
92.28.32↔	SIRT d Emb v Yttrium90mrkiertn Mkrsphäm	92.39.01↔	And Hochvstrth, Stereot Bestr, frakt,zereb, n.n.bez.
92.28.33↔	Endovaskuläre Brachytherapie mit Rhenium-188	92.39.11↔	And Hchvstrth, Streot Bstr, frkt, Extrzr, n.n.bz.
92.29.00↔	Brachytherapie mit umschlossenen Radionukliden, n.n. bez.	92.39.20↔	And Hchvstrth, Streot Bstr, frkt: zrb, intmd Rdioth
92.29.09↔	Brachytherapie mit umschlossenen Radionukliden, sonst	92.39.21↔	And Hchvstrth, Streot Bstr, frkt: zrb, intmd Bgnbstr (IMAT)
92.29.11↔	Intrst Brchyth m Implnt v entfb Str i e Ebn, nied Dssl	92.39.22↔	And Hchvstrth, Streot Bstr, frkt: zrb, bldgst Enst
92.29.12↔	Intrst Brchyth m Impl entfb Str i e Eb, gp Dssl (Plsd ds rt)	92.39.29↔	And Hochvstrth, Stereot Bestr, frakt, zerebral, so
92.29.13↔	Intrst Brchyth m Implnt v entfb Str i e Ebn, hh Dssl	92.39.30↔	And Hchvstrth, Streot Bstr, frkt: Extrzr, intmd Rdioth
92.29.19↔	Interst Brachyth m Implant von entfb Str i e Ebene, so	92.39.31↔	And Hchvstrth, Streot Bstr, frkt: Extrzr, intmd Bgnbstr (IMAT)
92.29.21↔	Intrst Brchyth m Vmpl v entfb Str i mhr Ebnn, nied Dssl	92.39.32↔	And Hchvstrth, Streot Bstr, frkt: Extrzr, bldgst Enst
92.29.22↔	Intrst Brchyth m Vmpl entfb Str i mhr Eb, gp Dssl (Plsd ds rt)	92.39.39↔	And Hochvstrth, Stereot Bestr, frakt, Extrazer, so
92.29.23↔	Intrst Brchyth m Vmpl v entfb Str i mhr Ebnn, hh Dssl	92.41↔	Intraoperative Strahlentherapie mit Elektronen
92.29.24↔	Brchyth m Impl v entf Strhl i mehr Ebn, hohe Lstg,intop		
92.29.29↔	Intrst Brchyth m Vmpl v entfb Str i mhr Ebnn, so		

ADRG L13**Nieren-, Ureter- und große Harnblaseneingriffe bei Neubildung, Alter > 18 Jahre, ohne Kombinationseingriff**

Hauptdiagnose in Tabelle L13-1 und Prozedur in Tabelle L13-2

DRG L13A**Nieren-, Ureter- und große Harnblaseneingriffe bei Neubildung, Alter > 18 Jahre, ohne Kombinationseingriff, mit CC**

PCCL > 1

DRG L13B**Nieren-, Ureter- und große Harnblaseneingriffe bei Neubildung, Alter > 18 Jahre, ohne Kombinationseingriff, ohne CC****Hauptdiagnose L13-1**

C64	BNB der Niere, ausgenommen Nierenbecken	C79.1	Sekundäre BNB Harnblase, sonst u nnbez Harnorgane
C65	BNB Nierenbecken	D09.0	Carcinoma in situ Harnblase
C66	BNB Ureter	D09.1	Carcinoma in situ sonst u nnbez Harnorgane
C67.0	Bösartige Neubildung: Trigonum vesicae	D30.0	Gutartige Neubildung Niere
C67.1	Bösartige Neubildung: Apex vesicae	D30.1	Gutartige Neubildung Nierenbecken
C67.2	Bösartige Neubildung: Laterale Harnblasenwand	D30.2	Gutartige Neubildung Ureter
C67.3	Bösartige Neubildung: Vordere Harnblasenwand	D30.3	Gutartige Neubildung Harnblase
C67.4	Bösartige Neubildung: Hintere Harnblasenwand	D30.4	Gutartige Neubildung Urethra
C67.5	Bösartige Neubildung: Harnblasenhals	D30.7	Gutartige Neubildung sonstige Harnorgane
C67.6	Bösartige Neubildung: Ostium ureteris	D30.9	Gutartige Neubildung Harnorgan, nnbez
C67.7	Bösartige Neubildung: Urachus	D41.0	NB unsich/unbek Verhalt Niere
C67.8	BNB: Harnblase, mehrere Teilbereiche überlappend	D41.1	NB unsich/unbek Verhalt Nierenbecken
C67.9	Bösartige Neubildung: Harnblase, nicht näher bezeichnet	D41.2	NB unsich/unbek Verhalt Ureter
C68.0	Bösartige Neubildung: Urethra	D41.3	NB unsich/unbek Verhalt Urethra
C68.1	Bösartige Neubildung: Paraurethrale Drüse	D41.4	NB unsich/unbek Verhalt Harnblase
C68.8	BNB: Harnorgane, mehrere Teilbereiche überlappend	D41.7	NB unsich/unbek Verhalt sonstige Harnorgane
C68.9	Bösartige Neubildung: Harnorgan, nicht näher bezeichnet	D41.9	NB unsich/unbek Verhalt Harnorgan, nnbez
C79.0	Sekundäre BNB Niere u Nierenbecken		

Prozedur L13-2

40.52.00↔	Radikale Exzision von periaortalen Lymphknoten, n.n.bez.	55.11↔	Pyelotomie
40.52.10↔	Rd Exz v rtrprtn(praort,prk)ju plvnn Lk als slbst Engr	55.12↔	Pyelostomie
40.52.11↔	Rd Exz v rtrprtn(praort,prk)ju plvnn Lk i Rhmn e and Engr	55.24↔	Offene Nierenbiopsie
40.52.99↔	Radikale Exzision von periaortalen Lymphknoten, sonst	55.31↔	Marsupialisation einer Läsion an der Niere
40.53.00↔	Radikale Exzision von iliakalen Lymphknoten, n.n.bez.	55.32↔	Offene Exzision von Läsion oder Gewebe an der Niere
40.53.10↔	Radikale Exz von iliakalen Lk als selbständiger Eingr	55.34↔	Laparoskop Exzision von Läsion oder Gewebe an der Niere
40.53.11↔	Radikale Exz von iliakalen Lk i Rahmen e and Eingr	55.39.00↔	So Lok Exz o Destr von Läs o Gew an d Niere, n.n.bez.
40.53.99↔	Radikale Exzision von iliakalen Lymphknoten, sonstige	55.39.10↔	So lk Exz o Dstr v Läs o Gw an d Nier, Exz urtrnsk
40.54.00↔	Radikale Exzision der Leistengegend, n.n.bez.	55.39.20↔	So lk Exz o Dstr v Läs o Gw an d Nier, Dstr, Prktrnsrml
40.54.10↔	Radikale Exzision der Leistengegend als selbst Eingriff	55.39.21↔	So lk Exz o Dstr v Läs o Gw an d Nier, Dstr, urtrnsk
40.54.11↔	Radikale Exz d Leistengegend im Rahmen e and Eingr	55.39.22↔	So lk Exz o Dstr v Läs o Gw an d Nier, Dstr, offn chr
40.54.99↔	Radikale Exzision der Leistengegend, sonstige	55.39.23↔	So lk Exz o Dstr v Läs o Gw an d Nier, Dstr, lprsk
40.59.00↔	Radikale Exzision anderer Lymphknoten, n.n.bez.	55.39.29↔	So lk Exz o Dstr v Läs o Gw an d Nier, Dstr, so Zg
40.59.10↔	Radikale Exz and Lk als selbständiger Eingr, n.n.bez.	55.39.99↔	So lok Exz o Destr von Läs o Gew an d Niere, so
40.59.11↔	Radikale Exz mediastinaler Lk als selbständiger Eingr	55.4↔	Partielle Nephrektomie
40.59.12↔	Rad Exz peribronchialer Lk als selbständiger Eingr	55.51.00↔	Nephroureterektomie, n.n.bez.
40.59.19↔	Radikale Exz and Lk als selbständiger Eingr, sonstige	55.51.01↔	Nephroureterektomie, ausser zur Transplantation
40.59.20↔	Radikale Exz and Lk i Rahmen e and Eingr, n.n.bez.	55.51.02↔	Nephrektomie zur Transplantation, Lebendspende
40.59.21↔	Radikale Exz mediastinaler Lk i Rahmen e and Eingr	55.51.99↔	Nephroureterektomie, sonstige
40.59.22↔	Radikale Exz peribronchialer Lk i Rahmen e and Eingr	55.52↔	Nephrektomie einer belassenen Niere
40.59.29↔	Radikale Exz and Lk i Rahmen e and Eingr, sonstige	55.53↔	Entfernen einer transplantierten oder abgestossenen Niere
40.59.99↔	Radikale Exzision anderer Lymphknoten, sonstige	55.54↔	Beidseitige Nephrektomie
54.99.00↔	Sonstige Operationen in der Abdominal-Region, n.n.bez.	55.61↔	Autotransplantation einer Niere
54.99.30↔	S Op i d AbdRg, Rs v Gw i d Bauchrg o schr Orgnzdndng	55.7↔	Nephropexie
54.99.40↔	So Op i d AbdReg, Rev e kutperit Fistel (Kathverwsys)	55.81↔	Naht einer Rissverletzung an der Niere
54.99.41↔	S Op i d AbdRg, Entf o Vrschl e ktrpt Fstl (Kthvrwsys)	55.82↔	Verschluss einer Nephrostomie und Pyelostomie
54.99.50↔	So Op i d AbdReg, Anl e temp Bauchwandverschlusses	55.83↔	Verschluss von anderen Nierenfisteln
54.99.60↔	Sonst Operationen in der Abdominal-Region, Lumbotomie	55.84↔	Reposition einer Nierenstiel-Torsion
54.99.61↔	Sonst Operationen in der Abdominal-Region, Relumbotomie	55.85↔	Symphysiotomie einer Hufeiseniere
54.99.99↔	Sonstige Operationen in der Abdominal-Region, sonstige	55.86↔	Anastomose an der Niere
55.01.11↔	Nephrotomie, offen chirurgisch	55.87↔	Plastische Rekonstruktion am pyeloureteralen Übergang
55.01.12↔	Nephrotomie, offen chirurgisch zur Exploration	55.89↔	Sonstige plastische Rekonstruktion an der Niere
55.01.13↔	Nephrotomie, offen chirurgisch zur Punktion einer Zyste	55.91↔	Nierendekapsulation
55.02.11↔	Nephrostomie, offen chirurgisch	55.99.00↔	Sonstige Operationen an der Niere, n.n.bez.

55.99.10↔	Sonstige Op an d Niere, Revisionsoperation an d Niere	56.89↔	Sonstige plastische Rekonstruktion an einem Ureter
55.99.99↔	Sonstige Operationen an der Niere, sonstige	56.95↔	Ligatur an einem Ureter
56.1x.00↔	Ureterale Meatotomie, n.n.bez.	56.99.00↔	Sonstige Operationen an einem Ureter, n.n.bez.
56.1x.10↔	Ureterale Meatotomie, perkutan-transvesikal	56.99.10↔	Freilegung des Ureters (zur Exploration)
56.1x.11↔	Ureterale Meatotomie, transurethral	56.99.20↔	Revisionsoperation am Ureter, offen chirurgisch
56.1x.12↔	Ureterale Meatotomie, offen-chirurgisch	56.99.21↔	Revisionsoperation am Ureter, sonstiger Zugang
56.1x.99↔	Ureterale Meatotomie, sonstige	56.99.30↔	So Op an e Ureter, Injekt b Ostiuminsuf, transurethral
56.2x.00↔	Ureterotomie, n.n.bez.	56.99.31↔	So Op an e Ureter, Injekt b Ostiuminsuf, offen chir
56.2x.10↔	Ureterotomie, perkutan-transrenal	56.99.32↔	So Op an e Ureter, Injekt b Ostiuminsuf, So Zugang
56.2x.11↔	Ureterotomie, perkutantransrenal mit Entf e Harnst	56.99.99↔	Sonstige Operationen an einem Ureter, sonstige
56.2x.20↔	Ureterotomie, ureterorenoskopisch	57.6x.00↔	Partielle Zystektomie, n.n.bez.
56.2x.30↔	Ureterotomie, offen chirurgisch	57.6x.10↔	Part Zystektomie, oh Ureterneointplantation, offen chir
56.2x.40↔	Ureterotomie, laparoskopisch	57.6x.11↔	Part Zystektomie, oh Ureterneointplantation, laparask
56.2x.99↔	Ureterotomie, sonstige	57.6x.12↔	Part Zystekt, m eins o beids Ureterneoiimpl, offen chir
56.34↔	Offene Ureterbiopsie	57.6x.13↔	Part Zystekt, m eins o beids Ureterneoiimpl, laparask
56.40↔	Ureterektomie, n.n.bez.	57.6x.20↔	Prt Zystkt, Sprtrg o sbtt Rsktion, o Urtrnimpl, off chr
56.41.00↔	Partielle Ureterektomie, n.n.bez.	57.6x.21↔	Prt Zystkt, Sprtrg o sbtt Rs, oh Urtrneoiimpl, lprsk
56.41.10↔	Part Ureterektomie, Res d Ureterostiums, Perkransves	57.6x.22↔	Prt Zystkt, Sprtrg o sbtt Rs m o bds Urtimepl, off chr
56.41.11↔	Part Ureterektomie, Res d Ureterostiums, transurethral	57.6x.23↔	Prt Zystkt, Sprtrg o sbt Rs m eins o beids Urtimepl, Lsk
56.41.12↔	Part Ureterektomie, Res d Ureterostiums, offen chir	57.6x.99↔	Partielle Zystektomie, sonstige
56.41.20↔	Partielle Ureterektomie, offen chirurgisch	57.71.00↔	Radikale Zystektomie, n.n.bez.
56.41.21↔	Partielle Ureterektomie, laparoskopisch	57.71.10↔	Rad Zystektomie, oh Urethrektomie, b Mann, offen chir
56.41.30↔	Partielle Ureterektomie, Resektion eines Ureterstumpfes	57.71.11↔	Rad Zystektomie, oh Urethrektomie, b Mann, laparask
56.41.40↔	Resektion einer Ureterozele, transurethral	57.71.20↔	Rad Zystektomie, m Urethrektomie, b Mann, offen chir
56.41.41↔	Resektion einer Ureterozele, offen chirurgisch	57.71.21↔	Rad Zystektomie, m Urethrektomie, b Mann, laparask
56.41.49↔	Resektion einer Ureterozele, sonstiger Zugang	57.71.30↔	Rad Zystektomie, oh Urethrekt, b d Frau, offen chir
56.41.99↔	Partielle Ureterektomie, sonstige	57.71.31↔	Rad Zystektomie, oh Urethrektomie, b d Frau, laparask
56.42↔	Totale Ureterektomie	57.71.40↔	Rad Zystektomie, m Urethrektomie, b d Frau, offen chir
56.51.00↔	Aufbau einer kutanen Ureteroileostomie, n.n.bez.	57.71.41↔	Rad Zystektomie, m Urethrektomie, b d Frau, laparask
56.51.10↔	Afb e kt Ur, Urkt [lImCndt] o Urktst [Kln/SgmCndt], off chr	57.71.50↔	Rd Zystkt, BEvszrtion (Exnt) b Mnn, offn chr
56.51.11↔	Afb e kt Ur, Urkt [lImCndt] o Urktst [Kln/SgCdt], Lsk	57.71.51↔	Rad Zystekt, BeEviszeration (Exent) b Mann, laparask
56.51.12↔	Afb e kt Ur, Urkt [lImCndt] o Urktst [Kln/SgCdt], Lsk	57.71.99↔	Radikale Zystektomie, sonstige
56.51.20↔	Afb e kt Ur, Urkt, Umwdl e and sprvs Hrml i e ktn Ur, Urkt	57.79.00↔	Sonstige totale Zystektomie, n.n.bez.
56.51.30↔	Aufb e kut Ureteroileostomie, m Darmres (kontin Stoma)	57.79.10↔	So tot Zystekt, Einf Zystekt, b Mann, offen chir
56.51.99↔	Aufbau einer kutanen Ureteroileostomie, sonstige	57.79.11↔	So tot Zystektomie, Einf Zystektomie, b Mann, laparask
56.52.00↔	Revision einer kutanen Ureteroileostomie, n.n.bez.	57.79.20↔	So tot Zystekt, Einf Zystekt, b d Frau, offen chir
56.52.10↔	Rev e kut Uretilst, m Darminterponat [Conduit]	57.79.21↔	So tot Zystekt, Einf Zystekt, b d Frau, laparask
56.52.20↔	Rev e kut Ureteroileostomie, m Darmres (kontin Stoma)	57.79.99↔	Sonstige totale Zystektomie, sonstige
56.52.99↔	Revision einer kutanen Ureteroileostomie, sonstige	57.83↔	Verschluss einer vesikointestinalen Fistel
56.61.00↔	Aufbau einer anderen kutanen Ureterostomie, n.n.bez.	57.86↔	Plastische Rekonstruktion bei Exstrophie der Harnblase
56.61.10↔	Afb e and kt Ur, Urtrst, Urtrkneostmie u Trnsrtrkntmie, Lsk	57.87.00↔	Rekonstruktion an der Harnblase, n.n.bez.
56.61.20↔	Afb e and kt Ur, Ur, Uwdl e and sprvs Hrml i e kn Ur, Urtrst	57.87.10↔	Reko an d Harnbl, m Ileum, Kolon o Mag, offen chir
56.61.99↔	Aufbau einer anderen kutanen Ureterostomie, sonstige	57.87.11↔	Reko an d Harnbl, m Ileum, Kolon o Mag, laparask
56.62↔	Revision einer anderen kutanen Ureterostomie	57.87.20↔	Umwdl e and suprav Harnabl i e Ersharnbl, offen chir
56.71.00↔	Harnableitung in den Darm, n.n.bez.	57.87.21↔	Umwdl e and suprav Harnabl i e Ersharnbl, laparask
56.71.10↔	Ureterosigmoideostomie m Reservoirbildung, offen chir	57.87.30↔	Reduktionsplastik der Harnblase, offen chirurgisch
56.71.11↔	Ureterosigmoideostomie mit Reservoirbildung, laparask	57.87.31↔	Reduktionsplastik der Harnblase, laparoskopisch
56.71.20↔	Umwandlung e and suprav Harnabl i e Harnabl i D Darm	57.87.40↔	Augmentation der Harnblase, offen chirurgisch
56.71.99↔	Harnableitung in den Darm, sonstige	57.87.41↔	Augmentation der Harnblase, laparoskopisch
56.72↔	Revision einer ureterointestinalen Anastomose	57.87.99↔	Rekonstruktion an der Harnblase, sonstige
56.73↔	Nephrozystanastomose, n.n.bez.	58.93↔	Implantation eines künstlichen Harnblasensphinkters
56.74.00↔	Ureterozystoneostomie, n.n.bez.	58.94↔	Adjustierbare Haminkontinenztherapie
56.74.10↔	Urtzystst, Isl Antrfpl (z.B. n LchGrgoir), offn chr	59.00↔	Retroperitoneale Dissektion, n.n.bez.
56.74.11↔	Urtzystst, Isl Antrfpl (z.B. n LchGrgoir), lprkpsch	59.02↔	Sonst Lösung von perirenenalen o periureteralen Adhäsionen
56.74.20↔	Ureterozystoneostomie, mit Uretermodellage	59.03.00↔	Laparask Lös von periren o periuret Adhäs, n.n.bez.
56.74.99↔	Ureterozystoneostomie, sonstige	59.03.10↔	Ureterolyse ohne intraperi Verlagerung, laparoskopisch
56.75↔	Transureteroureterostomie	59.03.11↔	Ureterolyse mit intraperi Verlagerung, laparoskopisch
56.79↔	Sonstige Anastomose eines Ureters oder Harnableitung	59.03.99↔	Laparask Lös von periren o periuret Adhäs, sonstige
56.81↔	Lösung von intraluminale Adhäsionen im Ureter	59.09↔	Sonst Inzision am perirenenalen o periureteralen Gewebe
56.82↔	Naht einer Ureterverletzung	59.19↔	Sonstige Inzision am perivesikalen Gewebe
56.83↔	Verschluss einer Ureterostomie	59.91↔	Exzision am perirenenalen oder perivesikalen Gewebe
56.84.00↔	Verschluss einer anderen Ureterfistel, n.n.bez.	59.92↔	Sonst Operationen am perirenenalen o perivesikalen Gewebe
56.84.10↔	Verschluss einer Ureter-Darm-Fistel, offen chirurgisch	60.3↔	Suprapubische Prostatektomie
56.84.11↔	Verschluss einer Ureter-Darm-Fistel, laparoskopisch	60.4↔	Retropubische Prostatektomie
56.84.20↔	Verschluss einer ureterovaginale Fistel, offen chir	60.5x.00↔	Radikale Prostatektomie, n.n.bez.
56.84.21↔	Verschluss einer ureterovaginale Fistel, laparoskopisch	60.5x.10↔	Radikale Prostatektomie, laparoskopisch
56.84.22↔	Verschluss einer ureterovaginale Fistel, vaginal	60.5x.20↔	Radikale Prostatektomie, perineal
56.84.99↔	Verschluss einer anderen Ureterfistel, sonstige	60.5x.30↔	Radikale Prostatektomie, retropubisch
56.85↔	Ureteropexie	60.5x.99↔	Radikale Prostatektomie, sonstige
56.86↔	Entfernen einer Ureterligatur	60.61.00↔	Lokale Exzision einer Läsion an der Prostata, n.n.bez.

60.61.10↔	Lokale Exzision einer Läsion an der Prostata, transurethral	60.61.99↔	Lokale Exzision einer Läsion an der Prostata, sonstige
60.61.11↔	Lokale Exzision einer Läsion an der Prostata, suprapubischtransvesikal	60.62↔	Perineale Prostatektomie
60.61.12↔	Lokale Exzision einer Läsion an der Prostata, retropubisch	60.69↔	Sonstige Prostatektomie
60.61.13↔	Lokale Exzision einer Läsion an der Prostata, perineal		

ADRG L17**Andere Eingriffe an der Urethra**

Prozedur in Tabelle L17-1

DRG L17A**Andere Eingriffe an der Urethra, Alter < 16 Jahre**

Alter < 16 Jahre

DRG L17B**Andere Eingriffe an der Urethra, Alter > 15 Jahre****Prozedur L17-1**

57.92↔	Dilatation am Harnblasenhals	58.49.20↔	Zweigliedrige Rekonstruktion der Urethra, erst Stanzung, m. Präparation des Penis
58.1↔	Urethrale Meatotomie	58.49.21↔	Zweigliedrige Rekonstruktion der Urethra, erst Stanzung, m. Präparation des Penis
58.31.00↔	Endoskopische Exzision oder Destruktion von Läsionen oder Gewebepolypen an der Urethra, n.n.bez.	58.49.29↔	Soagliedrige Rekonstruktion der Urethra, zweizeitig, erst Stanzung, so Rekonstruktion
58.31.10↔	Endoskopische Exzision oder Destruktion von Läsionen oder Gewebepolypen an der Urethra, Exzision	58.49.99↔	Sonstige plastische Rekonstruktion an der Urethra, sonst
58.31.11↔	Endoskopische Exzision oder Destruktion von Läsionen oder Gewebepolypen an der Urethra, Destruktion	58.5x.00↔	Lösung einer Urethrastrikturen, n.n.bez.
58.31.99↔	Endoskopische Exzision oder Destruktion von Läsionen oder Gewebepolypen an der Urethra, sonstige	58.5x.10↔	Lösung einer Urethrastrikturen, Transurethrale Inzision des Sphinkters der Urethra extern
58.47↔	Urethrale Meatoplastik	58.5x.20↔	Lösung einer Urethrastrikturen, Urethrotomie interna
58.49.00↔	Sonstige plastische Rekonstruktion an der Urethra, n.n.bez.	58.5x.99↔	Lösung einer Urethrastrikturen, sonstige
58.49.10↔	Eingliedrige plastische Rekonstruktion der Urethra, m. Präparation des Penis	58.6↔	Dilatation der Urethra
58.49.11↔	Eingliedrige plastische Rekonstruktion der Urethra, m. Mund oder Harnblase, Soagliedrige Rekonstruktion	58.91↔	Inzision am Periurethralgewebe

ADRG L18**Komplexe transurethrale, perkutan-transrenale und andere retroperitoneale Eingriffe ohne extrakorporale Stoßwellenlithotripsie (ESWL)**

Mindestens eine Prozedur in Tabelle L18-1

DRG L18A**Komplexe transurethrale, perkutan-transrenale und andere retroperitoneale Eingriffe ohne extrakorporale Stoßwellenlithotripsie (ESWL) mit äußerst schweren CC**

PCCL > 3

DRG L18B**Komplexe transurethrale, perkutan-transrenale und andere retroperitoneale Eingriffe ohne extrakorporale Stoßwellenlithotripsie (ESWL) ohne äußerst schwere CC****Prozedur L18-1**

55.02.00†↔	Nephrostomie, n.n.bez.	55.04.10†↔	Perkutane Nephrostomie mit Drainage von Steinmaterial, Entfernung von Harnstein(n) aus dem Nierenbecken
55.02.10†↔	Nephrostomie, perkutan-transrenal	55.04.11†↔	Perkutane Nephrostomie mit Drainage von Steinmaterial, Entfernung von Harnstein(n) aus der Ureter
55.02.99†↔	Nephrostomie, sonstige	55.04.99†↔	Perkutane Nephrostomie mit Drainage von Steinmaterial, sonstige
55.03.00†↔	Perkutane Nephrostomie ohne Drainage von Steinmaterial, n.n.bez.	55.05†↔	Perkutane transrenale Erweiterung des pyeloureteralen Überganges
55.03.10†↔	Perkutane Nephrostomie mit Drainage von Steinmaterial, Entfernung von Harnstein(n) aus dem Nierenbecken	57.49.00↔	Sonstige transurethrale Exzision oder Destruktion von Läsionen oder Gewebepolypen an der Harnblase, n.n.bez.
55.03.11†↔	Perkutane Nephrostomie mit Drainage von Steinmaterial, Entfernung von Harnstein(n) aus der Ureter	57.49.11↔	Sonstige transurethrale Exzision oder Destruktion von Läsionen oder Gewebepolypen an der Harnblase, Destruktion, transurethral
55.03.99†↔	Perkutane Nephrostomie ohne Drainage von Steinmaterial, sonstige	57.49.12↔	Sonstige transurethrale Exzision oder Destruktion von Läsionen oder Gewebepolypen an der Harnblase, Resektion, transurethral
55.04.00†↔	Perkutane Nephrostomie mit Drainage von Steinmaterial, n.n.bez.	57.49.99↔	Soagliedrige transurethrale Exzision oder Destruktion von Läsionen oder Gewebepolypen an der Harnblase, sonstige

ADRG L19**Transurethrale Eingriffe außer Prostatektomie und komplexe Ureterorenoskopien mit extrakorporaler Stoßwellenlithotripsie (ESWL) oder perkutane Thermoablation der Niere**

Mindestens eine Prozedur in Tabelle L19-1 und Prozedur in Tabelle L19-2 oder Prozedur in Tabelle L19-3

DRG L19Z**Transurethrale Eingriffe außer Prostatektomie und komplexe Ureterorenoskopien mit extrakorporaler Stoßwellenlithotripsie (ESWL) oder perkutane Thermoablation der Niere**

Prozedur L19-1

55.33†↔	Perkutane Exzision von Läsion oder Gewebe an der Niere	57.49.11↔	S trnsrthr Exz o Dstr v Läs o Gw d Hrnl, Dstr, trnsrth
55.35†↔	So und Ni näh bez Ablation von Läs o Gew an d Niere	57.49.12↔	S trnsrthr Exz o Dstr v Läs o Gw d Hrnl, Rs, trnsrth
56.0x.00↔	Transurethr Entf e Obstr v Uret u Nierenbec, n.n.bez.	57.49.99↔	So transurethr Exz o Destr von Läs o Gew d Hrnl, so
56.0x.10↔	Trnsrthr Entf e Obstr v Urt u Niernbc, Entf e Hrnt	58.49.00↔	Sonst plastische Rekonstruktion an der Urethra, n.n.bez.
56.0x.11↔	Transurethr Entf e Obstr v Uret u Nierenbec, Entf e Fk	58.49.10↔	Einz Plast Rekonstruktion d Urethra, m Präpu o Penish
56.0x.99↔	Transurethr Entf e Obstr von Ureter und Nierenbec, so	58.49.11↔	Einz Plast Reko d Ureth, m Mund o Harnblschlh, So Reko
56.33†↔	Geschlossene endoskopische Biopsie am Ureter	58.49.20↔	Zweiz plst Rk d Urth, erst Stzng, m Präp o Pnsh
56.99.00↔	Sonstige Operationen an einem Ureter, n.n.bez.	58.49.21↔	Zweiz plst Rk d Urth, erst Stzng, m Präp o Pnsh
56.99.10↔	Freilegung des Ureters (zur Exploration)	58.49.29↔	So plst Rk d Urth, zweizeitg, erst Stzng, so Rk
56.99.20↔	Revisionsoperation am Ureter, offen chirurgisch	58.49.99↔	Sonst plastische Rekonstruktion an der Urethra, sonst
56.99.21↔	Revisionsoperation am Ureter, sonstiger Zugang	58.99.00†↔	Sonst Operationen an Urethra und Periurethralgewebe, nnbez
56.99.30↔	So Op an e Ureter, Injekt b Ostiuminsuf, transurethral	58.99.10†↔	So Op an Urth u Priurthr, Enl u Wchs e Stnt i d Urth
56.99.31↔	So Op an e Ureter, Injekt b Ostiuminsuf, offen chir	58.99.99†↔	Sonst Operationen an Urethra und Periurethralgewebe, sonst
56.99.32↔	So Op an e Ureter, Injekt b Ostiuminsuf, So Zugang	59.95↔	Desintegration eines Harnsteins mit Ultraschall
56.99.99↔	Sonstige Operationen an einem Ureter, sonstige	60.12↔	Offene Biopsie an der Prostata
57.33↔	Geschlossene [transurethrale] Biopsie der Harnblase	60.15↔	Biopsie am periprostatichen Gewebe
57.41↔	Transurethrale Lösung von intraluminalen Adhäsionen	60.95↔	Transurethrale Ballon-Dilatation einer prostatichen Urethra
57.49.00↔	S trnsrthr Exz o Dstr v Läs o Gw d Hrnl, n.n.bz.	97.65†↔	Entfernen eines Urethra-Stents

Prozedur L19-2

98.51†↔ Extrakorp Stosswlithotr [ESWL] v Niere, Uret u/o Blas

Prozedur L19-3

XX.CH†↔ Kein spezifischer Kode im CHOP

ADRG L20**Transurethrale Eingriffe außer Prostataresektion und komplexe Ureterorenoskopien ohne extrakorporale Stoßwellenlithotripsie (ESWL)**

Mindestens eine Prozedur in Tabelle L20-2

DRG L20A**Transurethrale Eingriffe außer Prostataresektion und komplexe Ureterorenoskopien, mit äußerst schweren CC**

PCCL > 3

DRG L20B**Transurethrale Eingriffe außer Prostataresektion und komplexe Ureterorenoskopien ohne extrakorporale Stoßwellenlithotripsie (ESWL) ohne äußerst schwere CC, mit komplexem Eingriff**

Mindestens eine Prozedur in Tabelle L20-3 und (Prozedur in Tabelle L20-4 oder Diagnose in Tabelle L20-1)

DRG L20C**Transurethrale Eingriffe außer Prostataresektion und komplexe Ureterorenoskopien ohne extrakorporale Stoßwellenlithotripsie (ESWL), ohne äußerst schwere CC, ohne komplexen Eingriff****Diagnose L20-1**

N20.0 Nierenstein N20.2 Nierenstein u Ureterstein gleichzeitig

Prozedur L20-2

55.33†↔	Perkutane Exzision von Läsion oder Gewebe an der Niere	56.99.32↔	So Op an e Ureter, Injekt b Ostiuminsuf, So Zugang
55.35†↔	So und Ni näh bez Ablation von Läs o Gew an d Niere	56.99.99↔	Sonstige Operationen an einem Ureter, sonstige
56.0x.00↔	Transurethr Entf e Obstr v Uret u Nierenbec, n.n.bez.	57.33↔	Geschlossene [transurethrale] Biopsie der Harnblase
56.0x.10↔	Trnsrthr Entf e Obstr v Urt u Niernbc, Entf e Hrnt	57.41↔	Transurethrale Lösung von intraluminalen Adhäsionen
56.0x.11↔	Transurethr Entf e Obstr v Uret u Nierenbec, Entf e Fk	57.49.00↔	S trnsrthr Exz o Dstr v Läs o Gw d Hrnl, n.n.bz.
56.0x.99↔	Transurethr Entf e Obstr von Ureter und Nierenbec, so	57.49.11↔	S trnsrthr Exz o Dstr v Läs o Gw d Hrnl, Dstr, trnsrth
56.33†↔	Geschlossene endoskopische Biopsie am Ureter	57.49.12↔	S trnsrthr Exz o Dstr v Läs o Gw d Hrnl, Rs, trnsrth
56.99.00↔	Sonstige Operationen an einem Ureter, n.n.bez.	57.49.99↔	So transurethr Exz o Destr von Läs o Gew d Hrnl, so
56.99.10↔	Freilegung des Ureters (zur Exploration)	58.49.00↔	Sonst plastische Rekonstruktion an der Urethra, n.n.bez.
56.99.20↔	Revisionsoperation am Ureter, offen chirurgisch	58.49.10↔	Einz Plast Rekonstruktion d Urethra, m Präpu o Penish
56.99.21↔	Revisionsoperation am Ureter, sonstiger Zugang	58.49.11↔	Einz Plast Reko d Ureth, m Mund o Harnblschlh, So Reko
56.99.30↔	So Op an e Ureter, Injekt b Ostiuminsuf, transurethral	58.49.20↔	Zweiz plst Rk d Urth, erst Stzng, m Präp o Pnsh
56.99.31↔	So Op an e Ureter, Injekt b Ostiuminsuf, offen chir	58.49.21↔	Zweiz plst Rk d Urth, erst Stzng, m Präp o Pnsh

58.49.29↔ So plst Rk d Urth, zweizeitig, erst Stzng, so Rk
 58.49.99↔ Sonst plastische Rekonstruktion an der Urethra, sonst
 58.99.00‡↔ Sonst Operationen an Urethra und Periurethralgewebe, nnbez
 58.99.10‡↔ So Op an Urth u Priurthrl, Entl u Wchs e Stnt i d Urth
 58.99.99‡↔ Sonst Operationen an Urethra und Periurethralgewebe, sonst

59.95↔ Desintegration eines Harnsteins mit Ultraschall
 60.12↔ Offene Biopsie an der Prostata
 60.15↔ Biopsie am periprostatischen Gewebe
 60.95↔ Transurethrale Ballon-Dilatation einer prostaticischen Urethra
 97.65‡↔ Entfernen eines Urethra-Stents

Prozedur L20-3

55.33‡↔ Perkutane Exzision von Läsion oder Gewebe an der Niere
 55.35‡↔ So und Ni näh bez Ablation von Läs o Gew an d Niere
 56.0x.00↔ Transurethrl Entf e Obstr v Uret u Nierenbec, n.n.bez.
 56.0x.10↔ Trmsrthrl Entf e Obstr v Urt u Niernbc, Entf e Hmst

56.0x.11↔ Transurethrl Entf e Obstr v Uret u Nierenbec, Entf e Fk
 56.0x.99↔ Transurethrl Entf e Obstr von Ureter und Nierenbec, so
 56.33‡↔ Geschlossene endoskopische Biopsie am Ureter
 59.95↔ Desintegration eines Harnsteins mit Ultraschall

Prozedur L20-4

00.99.30‡↔ Lasertechnik

ADRG L33

Mehrzeitige komplexe OR-Prozeduren bei Krankheiten und Störungen der Harnorgane

Mindestens zwei Behandlungen, die mindestens einem Tag auseinander liegen in [mindestens zwei Prozeduren in Tabelle L33-1]

DRG L33Z

Mehrzeitige komplexe OR-Prozeduren bei Krankheiten und Störungen der Harnorgane

Prozedur L33-1

00.54.00↔ Implnt o Erstz nr d Plsgnr e Rsynchrdfbr [CRTD],nnbz
 00.54.10↔ Implant nur d Pulsgener e Resynchrdfibr [CRTD]
 00.54.11↔ Systemumstellung bei Resynchronisationsdefibrillator [CRT-D]
 00.54.12↔ Ersetz nur d Pulsgener e Resynchrdfibr [CRTD]
 00.54.99↔ Implnt o Erstz nr d Plsgnr e Rsynchrdfbr [CRTD], S
 00.70↔ Rev e Hüftendoproth, sowohl azetab als auch fem Komp
 00.71↔ Revision einer Hüftendoprothese, azetabuläre Komponente
 00.72↔ Revision einer Hüftendoprothese, femorale Komponente
 00.73↔ Rev von Hüftproth, nur azetab Liner u / o nur Femkopf
 00.80↔ Revision einer Knieprothese, total (alle Komponenten)
 00.81↔ Revision einer Knieprothese, Tibiakomponente
 00.82↔ Revision einer Knieprothese, Femurkomponente
 00.83↔ Revision einer Knieprothese, Patellarkomponente
 00.84↔ Revision einer Knieprothese, Tibialiner
 00.85↔ Ersatz der Oberfläche Hüftgelenk total
 00.86↔ Ersatz der Oberfläche Hüftgelenk, partiell, Femurkopf
 00.87↔ Ersatz der Oberfläche Hüftgelenk, partiell, Azetabulum
 01.22↔ Entf d Elektrod(n) e intrakraniellen Neurostimulators
 01.23.00↔ Rekraniotomie, n.n.bez.
 01.23.10↔ Rekraniotomie mit Einbringen einer Drainage
 01.23.20↔ Rekrant m Entf v allopl Mat o Medträg aus d Schädelkn
 01.23.21↔ Rekrant m Entf von allopl Mat o Medträg aus d Epidraum
 01.23.29↔ Rekraniotomie mit Entfernen von sonstigen Material
 01.23.99↔ Rekraniotomie, sonstige
 01.26↔ Einsetz und Ersetz e Kath i d Schädelhöhle o Hirn
 01.28↔ Einsetzen von intrakran Katheter(n) via Bohrloch(löcher)
 01.29.00↔ Rv (h Erstz) v Kth(n) aus Schädlh o Hrn, n.n.bz.
 01.29.10↔ Stereot Rev (oh Ersetz) v intrazer Kath z intrav Infus
 01.29.99↔ Rev (oh Ersetz) von Kath(n) aus Schädelh o Hirn, So
 01.31.00↔ Inzision an den Hirnhäuten, n.n.bez.
 01.31.10↔ Inzis an D Hirnh zur Entl e subduralen Hämat (Hygroms)
 01.31.11↔ Inzision an D Hirnhäuten zur Entl e subduralen Empyems
 01.31.20↔ Inzis an D Hrn h z Drain v sbd u sbchnoidlr Flüssgk
 01.31.99↔ Inzision an den Hirnhäuten, sonstige
 01.32.00↔ Lobotomie und Traktotomie, n.n.bez.
 01.32.10↔ Lobotomie und Traktotomie, Zingulotomie
 01.32.11↔ Lobotomie und Traktotomie, Subpiale Transsektion
 01.32.12↔ Lobotomie und Traktotomie, Multiple Lobotomien
 01.32.20↔ Lobotomie u Traktotomie, Stereot Untbr v Bahnsystemen
 01.32.99↔ Lobotomie und Traktotomie, sonstige

01.39.00↔ Sonstige Inzision am Gehirn, n.n.bez.
 01.39.10↔ Sonstige Inzision a Hirn zur Entl e intrazer Hämat
 01.39.11↔ Sonstige Inzision a Hirn zur Entl e intrazer Abszesses
 01.39.19↔ So Inzis a Gehirn, Entl v So intrazerebraler Flüssigk
 01.39.20↔ So Inzis a Hirn, Stereotaktische Entl e intrakr Hämat
 01.39.21↔ So Inzis a Hirn, Stereot Entl e intrakr Abszesses
 01.39.29↔ So Inzis a Hrn, Streot Entl so intrknielr Flüssgk
 01.39.30↔ Sonstige Inzision a Gehirn, Entf e intrazerebralen Fk
 01.39.40↔ Anl e ext Drain a Liqusys (z.B. ventr, zist, subd)
 01.39.41↔ Anl e Reserv a Liqusys (z.B. ventr, zisternal, subd)
 01.39.42↔ Entf e Reserv a Liqusys (z.B. ventr, zisternal, subd)
 01.39.50↔ Entfernung eines intrakraniellen Implantates
 01.39.99↔ Sonstige Inzision am Gehirn, sonstige
 01.41↔ Operationen am Thalamus
 01.42↔ Operationen am Globus pallidum
 01.51.00↔ Exz von Läsion oder Gewebe an d Hirnhäuten, n.n.bez.
 01.51.10↔ Exz v Tmr an d Hrn h m Präprtion v infiltriertm Nchbr
 01.51.99↔ Exzision von Läsion oder Gewebe an den Hirnhäuten, sonst
 01.52.00↔ Hemisphärektomie, n.n.bez.
 01.52.10↔ Hemisphärektomie, hirneigenes intrazerebrales Tumorgewebe
 01.52.11↔ Hemisphärektomie, nicht hirneigenes intrazereb Tumorgewebe
 01.52.99↔ Hemisphärektomie, sonstige
 01.53.00↔ Lobektomie am Gehirn, n.n.bez.
 01.53.10↔ Lobektomie am Gehirn, hirneigenes intrazerebral Tumorgewebe
 01.53.11↔ Lobekt a Hirn, Ni hirneigenes intrazerebrales Tumor
 01.53.99↔ Lobektomie am Gehirn, sonstige
 01.59.00↔ Sonstige Exz o Destr von Läs o Gew a Hirn, n.n.bez.
 01.59.10↔ Sonstige Exz von hirneig intrazer Tumor a Hirn
 01.59.11↔ Sonstige Exz von Ni hirneig intrazer Tumor a Hirn
 01.59.12↔ So Exz von Läs o Gew a Hirn, Debr e Kontusion a Hirn
 01.59.19↔ Sonst Exzision von Läsion oder Gewebe am Gehirn, sonst
 01.59.20↔ Sonstige Destr von hirneig intrazer Tumor a Hirn
 01.59.21↔ Sonstige Destr von Ni hirneig intrazer Tumor a Hirn
 01.59.29↔ Sonst Destruktion von Läsion o Gewebe am Gehirn, sonst
 01.59.99↔ Sonstige Exz o Destr von Läs o Gew a Hirn, sonstige
 01.6x.00↔ Exzision u Destruktion einer Läsion am Schädel, n.n.bez.
 01.6x.10↔ Exzision und Destruktion von Tumorgewebe an Schädelbasis
 01.6x.11↔ Exzision und Destruktion von Tumorgewebe an d Kalotte
 01.6x.20↔ Exz und Destr vom sonst erkrankten Gew an d Schädelb
 01.6x.21↔ Exz und Destr von sonst erkrankten Gew an d Kalotte

01.6x.22↔	Exz u Dstr v snst erkrktn Gw an d Kltt m Hrnh	04.01.10↔	Exzision eines Akustikusneurinoms durch Kraniotomie
01.6x.99↔	Exzision und Destr einer Läsion a Schädel, sonstige	04.01.11↔	Exzision eines Akustikusneurinoms, Translabrynthärer Zugang
02.01↔	Eröffnen einer Schädelnaht	04.01.99↔	Exzision eines Akustikusneurinoms, sonstige
02.02↔	Elevation von Frakturfragmenten vom Schädel	04.41↔	Dekompression an der Wurzel des N. trigeminus
02.03↔	Bildung eines Schädelknochenlappens	07.51↔	Exploration im Gebiet des Corpus pineale
02.04.00↔	Knochentransplantation an den Schädel, n.n.bez.	07.52↔	Inzision am Corpus pineale
02.04.10↔	Knochentransplantation an den Schädel, Schädeldach	07.53↔	Partielle Exzision des Corpus pineale
02.04.99↔	Knochentransplantation an den Schädel, sonstige	07.54↔	Totale Exzision des Corpus pineale
02.05.00↔	Einsetzen einer Schädelknochenplatte, n.n.bez.	07.59↔	Sonstige Operationen am Corpus pineale
02.05.10↔	Eins CADImp an Hmsch oh Bt d Gsschäd,Enf Df	07.61↔	Partielle Exzision der Hypophyse, transfrontaler Zugang
02.05.11↔	Eins CADImp an Hmsch oh Bt d Gsschäd,grßr o kmpl Df	07.62↔	Partielle Exz an der Hypophyse, transsphenoidaler Zugang
02.05.20↔	Eins CADImp an Hmsch m Bt v Orb,Tmpreg o fr Sn(bs 2 Rg)	07.63↔	Partielle Exz an d Hypophyse, nicht näher bez Zugang
02.05.30↔	Eins CADImp an Hmsch m Bt mit Rg d Gsschäd(b3Rg)	07.64↔	Totale Exzision der Hypophyse, transfrontaler Zugang
02.05.99↔	Einsetzen einer Schädelknochenplatte, sonstige	07.65↔	Totale Exzision der Hypophyse, transsphenoidaler Zugang
02.06.00↔	Sonstige Osteoplastik am Schädel, n.n.bez.	07.68↔	Totale Exzision der Hypophyse, and näher bez Zugang
02.06.10↔	Frontorbitale Kranioplastik zur Verlagerung	07.69↔	Totale Exzision der Hypophyse, nicht näher bez Zugang
02.06.20↔	Rk d Hmsch oh Bt d Gsschäd, m einf Implnt (Knmnt)	07.71↔	Exploration der Fossa hypophysialis
02.06.30↔	Reko v Hirn u Gesschäd, m einf Implant (Knzement) o Tx	07.72↔	Inzision an der Hypophyse
02.06.99↔	Sonst Osteoplastik am Schädel (Kranioplastik), sonst	07.79↔	Sonstige Operation an der Hypophyse
02.07↔	Entfernen einer Schädelknochenplatte	07.80↔	Thymektomie, n.n.bez.
02.11↔	Einfache Naht an der Dura mater des Gehirns	07.81↔	Sonstige partielle Exzision am Thymus
02.12.00↔	Sonstige Rekonstruktion an den Hirnhäuten, n.n.bez.	07.82↔	Sonstige totale Exzision des Thymus
02.12.10↔	Sonst Rekonstruktion an den Hirnhäuten ohne Kranioplastik	07.83↔	Thorakoskopische partielle Exzision am Thymus
02.12.20↔	Sonst Rekonstruktion an den Hirnhäuten mit Kranioplastik	07.84↔	Thorakoskopische totale Exzision des Thymus
02.12.21↔	Sonst Duraplastik mit Kranioplastik an der Konvexität	07.91↔	Exploration im Gebiet des Thymus
02.12.22↔	So Durapl m Kranioplastik a kranozervikalen Übergang	07.92↔	Sonstige Inzision am Thymus
02.12.99↔	Sonstige Rekonstruktion an den Hirnhäuten, sonstige	07.93↔	Plastische Rekonstruktion am Thymus
02.13↔	Ligatur eines Gefässes der Hirnhäute	07.95↔	Thorakoskopische Inzision am Thymus
02.14↔	Exzision am Plexus chorioideus	07.98↔	Sonstige und Ni näh bez thorakoskopische Op a Thymus
02.2↔	Ventrikulostomie	07.99↔	Sonst und nicht näher bezeichnete Operationen am Thymus
02.31↔	Ventrikelshunt zu Strukturen in Kopf und Hals	16.01↔	Orbitotomie mit Knochenlappen
02.32↔	Ventrikelshunt zum Kreislaufsystem	16.02↔	Orbitotomie mit Einsetzen eines orbitalen Implantats
02.33↔	Ventrikelshunt zur Thoraxhöhle	16.09↔	Sonstige Orbitotomie
02.34↔	Ventrikelshunt zu Bauchhöhle und Bauchorganen	16.51.00↔	Exent d Orbita mit Entf ben Strukturen, n.n.bez.
02.35↔	Ventrikelshunt zum Harnwegssystem	16.51.10↔	Exent d Orb m Entf ben Strukturen, m Erhalt d Lidhaut
02.39↔	Sonst Operationen zum Einrichten einer Ventrikeldrainage	16.51.11↔	Exent d Orb m Entf ben Strukturen, oh Erhalt d Lidhaut
02.43↔	Entfernen eines Ventrikelshunts	16.51.99↔	Sonstige Exenteration d Orbita mit Entf ben Strukturen
02.91↔	Lösung von kortikalen Adhäsionen	16.52.00↔	Exent d Orb m ther Entf von Orbknoch, n.n.bez.
02.92↔	Plastische Rekonstruktion am Gehirn	16.52.10↔	Exent d Orb m ther Entf v Orbknoch, m Erhalt d Lidhaut
02.93.00↔	Implnt o Erstz d Elkrtd(n) e intrkr Neurstm, n.n.bz.	16.52.11↔	Exnt d Orb m thr Entf v Orbknoch, oh Erhlt d Lidhaut
02.93.10↔	Implant o Ersetz v temp Mikroel z monokol Abl u Stimul	16.52.99↔	So Exent d Orb m therapeutischem Entf von Orbknoch
02.93.11↔	Implnt o Erstz v tmp Mikroel z mltk Abl u Stml	16.59.00↔	Sonstige Exenteration der Orbita, n.n.bez.
02.93.20↔	Implnt o Erstz v prm Mikroel z mnk Abl u Stml	16.59.10↔	Sonst Exenteration der Orbita, mit Erhalt der Lidhaut
02.93.21↔	Implnt o Erstz v prm Mikroel z mltk Abl u Stml	16.59.11↔	Sonst Exenteration der Orbita, ohne Erhalt der Lidhaut
02.93.99↔	Implant o Ersetz d Elektrod(n) e intrkr Neurostim, So	16.59.99↔	Sonstige Exenteration der Orbita, sonstige
02.96↔	Einsetzen einer sphenoidalen Elektrode	16.63↔	Revision einer Enukleationstasche mit Transplantat
02.99.00↔	Sonst Operation an Schädel, Gehirn und Hirnhäuten, n.n.bez.	16.64↔	Sonstige Revision einer Enukleationstasche
02.99.10↔	Stereotaktische Eingriffe am Liquorsystem	16.66↔	Sonstige Revision einer Exenterationshöhle
02.99.11↔	Streot Implnt u Explntion v rdioaktiv Mt als slbst Engr	18.71.00↔	Ohrmuschelaufbau, n.n.bez.
02.99.12↔	Stereot Implant von Gew an Schäd, Hirn und Hirnh	18.71.10↔	Ohrmuschelaufbau, partiell, n.n.bez.
02.99.13↔	Stereotaktische Instill von Med als selbst Eingr	18.71.11↔	Ohrmuschelaufbau, partiell mit Gewebeerweiterer
02.99.14↔	Streot Implnt, Rv o Wchs v intrzr Kth z intrv Infz	18.71.12↔	Ohrmuschelaufbau, partiell mit Galealappen
02.99.20↔	Umwld e Lquorshnts (Hrmwssrbleitng) i e Mhrfchbleitng	18.71.13↔	Ohrmuschelaufbau, partiell mit Knorpeltransplantat
02.99.29↔	Sonstige Revision und Entfernung von Liquorableitungen	18.71.14↔	Ohrmuschelaufbau, partiell mit mikrovaskulärem Lappen
02.99.30↔	Implantation oder Wechsel einer intrakraniellen Messsonde	18.71.19↔	Ohrmuschelaufbau, partiell, sonstige
02.99.31↔	Revision (ohne Wechsel) einer intrakraniellen Messsonde	18.71.20↔	Ohrmuschelaufbau, total, n.n.bez.
02.99.40↔	Implantation oder Wechsel einer Neuroprothese	18.71.21↔	Ohrmuschelaufbau, total mit Gewebeerweiterer
02.99.41↔	Revision (ohne Wechsel) einer Neuroprothese	18.71.22↔	Ohrmuschelaufbau, total mit Galealappen
02.99.50↔	Implant u Entf e KathBallonSyst z intrazer Brachythy	18.71.23↔	Ohrmuschelaufbau, total mit Knorpeltransplantat
02.99.70↔	Rv (o Erstz) d Elkrtd e intrkr Neurstm, n.n.bz.	18.71.24↔	Ohrmuschelaufbau, total mit mikrovaskulärem Lappen
02.99.71↔	Rv(o Ers)d Elkrtd intrkr Neurstm,streotktsch,perm Enzllsyst z Dst	18.71.29↔	Ohrmuschelaufbau, total, sonstige
02.99.72↔	Rv(o Ers)d Elkrtd intrkr Neurstm,streotktsch,perm Mhrlsyst z Dst	18.71.30↔	Implant von allopl Materialien b Aufb e Ohrmuschel
02.99.79↔	Rev (oh Ersetz) d Elektrod e intrkr Neurostim, So	18.71.99↔	Ohrmuschelaufbau, sonstige
02.99.90↔	Sonstige stereotaktische Op an Schädel, Hirn und Hirnh	25.2x.00↔	Partielle Glossektomie, n.n.bez.
02.99.99↔	Sonst Operation an Schädel, Gehirn u Hirnhäuten, sonst	25.2x.09↔	Partielle Glossektomie, sonstige
03.53.00↔	Reposition einer Wirbelfraktur, n.n.bez.	25.2x.10↔	Partielle Glossektomie, transoraler Zugang, n.n.bez.
03.53.11↔	Geschl Reposition e Wirbelfraktur mit externer Fix	25.2x.11↔	Part Glossekt, transoraler Zugang, oh Rekonstruktion
03.53.20↔	Offene Reposition einer Wirbelfraktur	25.2x.12↔	Part Glossekt, transoraler Zugang, Reko m lok Schleimh
03.53.99↔	Reposition einer Wirbelfraktur, sonstige	25.2x.13↔	Part Glossekt, transor Zugang, Reko m myokutanem Lp
04.01.00↔	Exzision eines Akustikusneurinoms, n.n.bez.	25.2x.14↔	Prt Glsskt, trnsr Zg, Rk m fr mkrvknsnt Tx

25.2x.19↔	Part Glossekt, transoraler Zugang, m sonstiger Reko	25.4x.30↔	Radikale Pelviglossektomie, transoraler Zugang, n.n.bez.
25.2x.20↔	Part Glossekt, transmandibularär Zugang, n.n.bez.	25.4x.31↔	Rad Pelviglekt, transoraler Zugang, oh Rekonstruktion
25.2x.21↔	Part Glossekt, transmandibularär Zugang, oh Reko	25.4x.32↔	Rad Pelviglekt, transoraler Zugang, Reko m lok Schleimh
25.2x.22↔	Part Glossekt, transmand Zugang, Reko m lok Schleimh	25.4x.33↔	Rad Pelviglekt, transoraler Zugang, Reko m myokutanem Lp
25.2x.23↔	Part Glossekt, transmand Zugang, Reko m myokutanem Lp	25.4x.34↔	Rd Pivglkt, trnsr Zg, Rk m fr mkrvsknst Tx
25.2x.24↔	Prt Glsskt, trnsmnd Zg, Rk m fr mkrvsknst Tx	25.4x.39↔	Rad Pelviglekt, transoraler Zugang, m sonstiger Reko
25.2x.29↔	Part Glossekt, transmandibularär Zugang, m So Reko	25.4x.40↔	Radikale Pelviglossektomie, transmandibularär Zugang, n.n.bez.
25.2x.30↔	Pelviglossektomie, transoraler Zugang, n.n.bez.	25.4x.41↔	Rad Pelviglekt, transmandibularär Zugang, oh Reko
25.2x.31↔	Pelviglekt, transoraler Zugang, oh Rekonstruktion	25.4x.42↔	Rad Pelviglekt, transmand Zugang, Reko m lok Schleimh
25.2x.32↔	Pelviglekt, transoraler Zugang, Reko m lok Schleimhaut	25.4x.43↔	Rad Pelviglekt, transmand Zugang, Reko m myokutanem Lp
25.2x.33↔	Pelviglekt, transoraler Zugang, Reko m myokutanem Lp	25.4x.44↔	Rd Pivglkt, trnsmnd Zg, Rk m fr mkrvsknst Tx
25.2x.34↔	Pelviglekt, transoraler Zug, Reko m fr mikrovaskanast Tx	25.4x.49↔	Rad Pelviglekt, transmandibularär Zugang, m so Reko
25.2x.39↔	Pelviglekt, transoraler Zugang, m sonstiger Reko	25.4x.50↔	Radikale Pelviglossomandibulektomie, n.n.bez.
25.2x.40↔	Pelviglossektomie, transmandibularär Zugang, n.n.bez.	25.4x.51↔	Radikale Pelviglossomandibulektomie, oh Rekonstruktion
25.2x.41↔	Pelviglekt, transmandibularär Zugang, oh Reko	25.4x.52↔	Rad Pelviglossomekt, Rekonstruktion m lok Schleimhaut
25.2x.42↔	Pelviglekt, transmand Zugang, Reko m lok Schleimh	25.4x.53↔	Rad Pelviglossomekt, Rekonstruktion m myokutanem Lp
25.2x.43↔	Pelviglekt, transmand Zugang, Reko m myokutanem Lp	25.4x.54↔	Rad Pelviglossomekt, Reko m fr mikrovaskanast Tx
25.2x.44↔	Pivglkt, trnsmnd Zg, Rk m fr mkrvsknst Tx	25.4x.59↔	Radikale Pelviglossomekt, m sonstiger Rekonstruktion
25.2x.49↔	Pelviglekt, transmandibularär Zugang, m sonstiger Reko	25.4x.99↔	Radikale Glossektomie, sonstige.
25.2x.50↔	Pelviglossomandibulektomie, n.n.bez.	29.31↔	Krikopharyngeale Myotomie
25.2x.51↔	Pelviglossomandibulektomie, ohne Rekonstruktion	29.32.00↔	Pharyngeale Divertikulektomie, n.n.bez.
25.2x.52↔	Pelviglossomekt, Rekonstruktion m lok Schleimhaut	29.32.10↔	Endoskopisches Diverticulostomie eines Zenker-Divertikels
25.2x.53↔	Pelviglossomekt, Rekonstruktion m myokutanem Lp	29.32.11↔	Divertikulektomie eines Zenker-Divertikels
25.2x.54↔	Pelviglossomekt, Reko m fr mikrovaskanast Tx	29.32.99↔	Pharyngeale Divertikulektomie, sonstige
25.2x.59↔	Pelviglossomandibulektomie, mit sonstr Rekonstruktion	29.33.00↔	(Partielle) Pharyngektomie, n.n.bez.
25.3x.00↔	Vollständige Glossektomie, n.n.bez.	29.33.10↔	Partielle Pharyngektomie, ohne Rekonstruktion
25.3x.09↔	Vollständige Glossektomie, sonstige	29.33.11↔	Part Pharyngekt, Rekonstruktion m gestielt reg o Fernl
25.3x.10↔	Vollständige Glossekt, transoraler Zugang, n.n.bez.	29.33.12↔	Part Pharyngekt, Reko m fr mikrovaskanast Tx
25.3x.11↔	Vollständige Glossekt, transoraler Zugang, oh Reko	29.33.20↔	Totale Pharyngekt, Reko m gestielt reg o Fernl
25.3x.12↔	Vollst Glossekt, transoraler Zugang, Reko m lok Schleimh	29.33.21↔	Tt Phryngkt, Rk m fr mkrvsknst Tx, fr Drmtr o Mgnhchzg
25.3x.13↔	Vollst Glossekt, transoraler Zugang, Reko m myokutanem Lp	29.33.99↔	(Partielle) Pharyngektomie, sonstige
25.3x.14↔	Vllst Glsskt, trnsr Zg, Rk m fr mkrvsknst Tx	29.39↔	Sonstige Exz oder Destr von Läsion oder Gew a Pharynx
25.3x.19↔	Vollständige Glossekt, transoraler Zugang, m So Reko	29.4x.00↔	Plastische Rekonstruktion am Pharynx, n.n.bez.
25.3x.20↔	Vollständige Glossekt, transmand Zugang, n.n.bez.	29.4x.10↔	Plast Reko a Phar, m lok Schleimhaut o fr Hautlap
25.3x.21↔	Vollständige Glossekt, transmand Zugang, oh Reko	29.4x.11↔	Plast Rekonstruktion a Phar, m gestielt myokutanem Lp
25.3x.22↔	Vollst Glossekt, transmand Zugang, Reko m lok Schleimh	29.4x.12↔	Plst Rk a Phr,m mkrvsk anstmsiertm Tx,Drmtr o Mgnhchzg
25.3x.23↔	Vollst Glossekt, transmand Zug, Reko m myokutanem Lp	29.4x.99↔	Plastische Rekonstruktion am Pharynx, sonstige
25.3x.24↔	Vllst Glsskt, trnsmnd Zg, Rk m fr mkrvsknst Tx	29.99↔	Sonstige Operation am Pharynx
25.3x.29↔	Vollständige Glossekt, transmand Zugang, m so Reko	31.73↔	Verschluss einer anderen trachealen Fistel
25.3x.30↔	Vollständige Pelviglossektomie, transoraler Zugang, n.n.bez.	32.09.00↔	So Lok Exz o Destr von Läs o Gew an e Bronch, n.n.bez.
25.3x.31↔	Vollständige Pelviglekt, transoraler Zugang, oh Reko	32.09.10↔	So Lok Exz o Destr v Läs o Gew an e Bronch, d Thorakot
25.3x.32↔	Vollst Pelviglekt, transoraler Zugang, Reko m lok Schleimh	32.09.20↔	S Lk Exz o Dstr v Läs o Gw an e Brnch, d Thrkskpie
25.3x.33↔	Vollst Pelviglekt, transoraler Zug, Reko m myokutanem Lp	32.09.99↔	So Lok Exz o Destr von Läs o Gew an e Bronch, so
25.3x.34↔	Vllst Pivglkt, trnsr Zg, Rk m fr mkrvsknst Tx	32.1x.00↔	Sonstige Exzision an einem Bronchus, n.n.bez.
25.3x.39↔	Vollständige Pelviglekt, transoraler Zugang, m so Reko	32.1x.10↔	Sonst Exzision an einem Bronchus, Bifurkationsresektion
25.3x.40↔	Vollständige Pelviglekt, transmand Zugang, n.n.bez.	32.1x.20↔	So Exz an e Bronch, Rev e Bronchusstumpfsuffizien
25.3x.41↔	Vollständige Pelviglekt, transmand Zugang, oh Reko	32.1x.99↔	Sonstige Exzision an einem Bronchus, sonstige
25.3x.42↔	Vollst Pelviglekt, transmand Zug, Reko m lok Schleimh	32.20↔	Thorakoskop Exzision von Läsion oder Gewebe an der Lunge
25.3x.43↔	Vollst Pelviglekt, transmand Zug, Reko m myokutanem Lp	32.21↔	Pliikatur einer Emphyseblase
25.3x.44↔	Vllst Pivglkt, trnsmnd Zg, Rk m fr mkrvsknst Tx	32.22↔	Chirurgische Lungenvolumenreduktion
25.3x.49↔	Vollständige Pelviglekt, transmand Zugang, m so Reko	32.23↔	Offene Exzision von Läsion oder Gewebe an der Lunge
25.3x.50↔	Vollständige Pelviglossomandibulektomie, n.n.bez.	32.24↔	Perkutane Exzision von Läsion oder Gewebe an der Lunge
25.3x.51↔	Vollständige Pelviglossomekt, oh Rekonstruktion	32.25↔	Thorakoskop Ablation von Läsion oder Gewebe an der Lunge
25.3x.52↔	Vollständige Pelviglossomekt, Reko m lok Schleimhaut	32.26↔	Sonstige und ni näh bez Exz von Läs oder Gew an d Lu
25.3x.53↔	Vollständige Pelviglossomekt, Reko m myokutanem Lp	32.28↔	Endosk Exz oder Destr von Läsion oder Gew an d Lunge
25.3x.54↔	Vollst Pelviglossomekt, Reko m fr mikrovaskanast Tx	32.29↔	Sonstige Lok Exz oder Destr von Läs oder Gew an d Lu
25.3x.59↔	Vollständige Pelviglossomekt, m sonstiger Reko	32.30↔	Thorakoskopische Segmentresektion der Lunge
25.4x.00↔	Radikale Glossektomie, n.n.bez.	32.39↔	Sonst und nicht näher bez Segmentresektion der Lunge
25.4x.10↔	Radikale Glossektomie, transoraler Zugang, n.n.bez.	32.41.00↔	Thorakoskopische Lobektomie an der Lunge, n.n.bez.
25.4x.11↔	Rad Glossekt, transoraler Zugang, oh Rekonstruktion	32.41.10↔	Lbkt an d L, thrksk, oh Ang e rd Lymphkt, n.n.bez.
25.4x.12↔	Rad Glossekt, transoraler Zugang, Reko m lok Schleimh	32.41.11↔	Lbkt an d L,thrksk,oh Ang rd Lymphkt,oh brnchpl o angiopl Erw
25.4x.13↔	Rad Glossekt, transoraler Zugang, Reko m myokutanem Lp	32.41.12↔	Lbkt an d L, thrksk, oh Ang e rd Lymphkt, m brnchpl Erw
25.4x.14↔	Rd Glsskt, trnsr Zg, Rk m fr mkrvskulanst Tx	32.41.13↔	Lbkt an d L, thrksk, oh Ang e rd Lymphkt, m angiopl Erw
25.4x.19↔	Rad Glossekt, transoraler Zugang, m sonstiger Reko	32.41.14↔	Lbkt an d L,thrksk,oh Ang rd Lymphkt,m brnchpl u angiopl Erw
25.4x.20↔	Radikale Glossekt, transmandibularär Zugang, n.n.bez.	32.41.19↔	Lobekt an d Lu, thoraksk, oh Ang e rad Lymphekt, so
25.4x.21↔	Rad Glossekt, transmandibularär Zugang, oh Reko	32.41.20↔	Lobekt an d Lu, thoraksk, m radik Lymphekt, n.n.bez.
25.4x.22↔	Rad Glossekt, transmand Zugang, Reko m lok Schleimh	32.42.00↔	Lobektomie an der Lunge, offen chirurgisch, n.n.bez.
25.4x.23↔	Rad Glossekt, transmand Zugang, Reko m myokutanem Lp	32.42.10↔	Lbkt an d L, offn chr, oh Ang e rd Lymphkt, n.n.bez.
25.4x.24↔	Rd Glsskt, trnsmnd Zg, Rk m fr mkrvsknst Tx	32.42.11↔	Lbkt an d L,offn chr,oh Ang rd Lymphkt,oh brnchpl o angiopl Erw
25.4x.29↔	Rad Glossekt, transmandibularär Zugang, m so Reko	32.42.12↔	Lbkt an d L,offn chr,oh Ang e rd Lymphkt,m brnchpl Erw

32.42.13↔	Lbkt an d L, offn chr, oh Ang e rd Lymphkt, m angiopl Erw	33.92↔	Ligatur eines Bronchus
32.42.14↔	Lbkt an d L, offn chr, oh Ang rd Lymphkt, m brnchpl u angiopl Erw	33.98↔	Sonstige Operationen an einem Bronchus
32.42.19↔	Lobekt an d Lu, offen chir, oh Ang e rad Lymphekt, so	33.99↔	Sonstige Operationen an der Lunge
32.42.20↔	Lobekt an d Lu, offen chir, m radik Lymphekt, n.n.bez.	34.02↔	Probethorakotomie
32.42.21↔	Lbkt an d L, offn chr, m rdk Lymphkt, oh brnchpl o angiopl Erw	34.03↔	Rethorakotomie
32.42.22↔	Lbkt an d L, offn chr, m rdk Lymphkt, m brnchpl Erw	34.3x.00↔	Exz oder Destr von Läs oder Gew d Mdst, n.n.bez.
32.42.23↔	Lbkt an d L, offn chr, m rdk Lymphkt, m angiopl Erw	34.3x.10↔	Exzision von Läsion oder Gewebe des Mediastinums
32.42.24↔	Lbkt an d L, offn chr, m rdk Lymphkt, m brnchpl u angiopl Erw	34.3x.20↔	Resektion von Läsion oder Gewebe des Mediastinums, n.n.bez.
32.42.29↔	Lobekt an d Lu, offen chir, m radik Lymphekt, sonstige	34.3x.21↔	Res von Läs o Gew d Mdst, oh Res an mediast Organen
32.42.30↔	Lobektomie an der Lunge, erweitert	34.3x.22↔	Rs v Läs o Gw d Mdst, m Lngnrs o Brstwndteilrsktion
32.42.40↔	Lobektomie an der Lunge, Bilobektomie, n.n.bez.	34.3x.23↔	Resektion von Läs o Gew d Mdst, m Perikardtres
32.42.41↔	Lobekt an d Lu, Bilobekt, ohne bronchopl o angiopl Erw	34.3x.24↔	Resektion von Läs o Gew d Mdst, m prothetischem GefErs
32.42.42↔	Lobektomie an d Lunge, Bilobekt, mit bronchopl Erw	34.3x.25↔	Resektion von Läs o Gew d Mdst, m Lungenres und GefErs
32.42.43↔	Lobektomie an d Lunge, Bilobekt, mit angiopl Erw	34.3x.26↔	Res von Läs o Gew d Mdst, m Lungenres und Perikardtres
32.42.44↔	Lobekt an d Lu, Bilobekt, m bronchopl und angiopl Erw	34.3x.27↔	Res von Läs o Gew d Mdst, m Perikardtres und GefErs
32.42.49↔	Lobektomie an der Lunge, Bilobektomie, sonstige	34.3x.28↔	Rs v Läs o Gw d Mdst, m Lngn u Prkrdrts u GfErs
32.42.99↔	Lobektomie an der Lunge, offen chirurgisch, sonstige	34.3x.29↔	Resektion von Läsion oder Gewebe des Mediastinums, sonst
32.49↔	Sonstige Lobektomie an der Lunge	34.3x.30↔	Destruktion von Läsion oder Gewebe des Mediastinums
32.50↔	Thorakoskopische Pneumonektomie	34.3x.99↔	Exz oder Destr von Läs oder Gew d Mdst, sonstige
32.59↔	Exzision der Lunge, n.n.bez.	34.4x.00↔	Exzision oder Destr einer Läsion an d Bruw, n.n.bez.
32.6↔	Radikale Dissektion von Thoraxstrukturen	34.4x.10↔	Exzision einer Läsion an der Brustwand
32.9↔	Sonstige Exzision an der Lunge	34.4x.20↔	Teilresektion einer Läsion an der Brustwand, n.n.bez.
33.0↔	Inzision an einem Bronchus	34.4x.21↔	Teilresektion e Läsion an der Brustwand, ohne Rekonstruktion
33.1↔	Inzision an der Lunge	34.4x.22↔	Teilresektion e Läsion an der Brustwand, mit Rekonstruktion
33.20↔	Thorakoskopische Lungenbiopsie	34.4x.30↔	Rs e Läs an d Brw, kmplt Rs d Strmms, n.n.bz.
33.34.00↔	Thorakoplastik, n.n.bez.	34.4x.31↔	Res e Läs an d Bruw, komplette Res d Sternums, oh Reko
33.34.10↔	Thorakoplastik, partiell	34.4x.32↔	Res e Läs an d Bruw, komplette Res d Sternums, m Reko
33.34.20↔	Thorakoplastik, komplett	34.4x.40↔	Destruktion einer Läsion an der Brustwand
33.34.99↔	Thorakoplastik, sonstige	34.4x.99↔	Exzision oder Destr einer Läsion an d Bruw, sonstige
33.39↔	Sonstiger chirurgischer Lungenkollaps	34.51↔	Dekortikation der Lunge
33.41↔	Naht eines Bronchusrisses	34.52↔	Thorakoskopische Dekortikation der Lunge
33.42↔	Verschluss einer Bronchusfistel	34.59.00↔	Sonstige Exzision an der Pleura, n.n.bez.
33.43↔	Verschluss einer Lungenverletzung	34.59.10↔	Sonst Exzision an der Pleura, thorakoskopische Pleurektomie
33.48.00↔	So und Plast Rekonstruktionen an e Bronch, n.n.bez.	34.59.20↔	Sonst Exzision an der Pleura, offen chirurgische Pleurektomie
33.48.10↔	Plst Dckng brnchialr Anstmsn u Näht, n.n.bz.	34.59.99↔	Sonstige Exzision an der Pleura, sonstige
33.48.11↔	Plst Dckng brnchialr Anstmsn u Näht, m Omntm mjs	34.6x.00↔	Pleurodese, n.n.bez.
33.48.12↔	Plst Dckng brnchialr Anstmsn u Näht, m MTmnp	34.6x.11↔	Pleurodese, offen chirurgisch, ohne Dekortikation
33.48.13↔	Plast Deckung bronchialer Anastomosen u Nähte, m Perik	34.6x.12↔	Pleurodese, offen chirurgisch, mit Dekortikation
33.48.14↔	Plst Dckng brnchialr Anstmsn u Näht, m Zwrfch	34.6x.19↔	Pleurodese, offen chirurgisch, sonstige
33.48.15↔	Plst Dckng brnchialr Anstmsn u Näht, m Vn azygs	34.6x.20↔	Pleurodese, thorakoskopisch, n.n.bez.
33.48.16↔	Plast Deckung bronchialer Anastomosen u Nähte, m Pleur	34.6x.21↔	Pleurodese, thorakoskopisch, ohne Dekortikation
33.48.17↔	Plst Dckng brnchialr Anstmsn u Näht, m prkrdialm Ftt	34.6x.22↔	Pleurodese, thorakoskopisch, mit Dekortikation
33.48.19↔	Plast Deckung bronchialer Anastomosen und Nähte, So	34.6x.29↔	Pleurodese, thorakoskopisch, sonstige
33.48.99↔	So und Plast Rekonstruktionen an e Bronch, So	34.6x.99↔	Pleurodese, sonstige
33.49.00↔	Sonstige und Plast Rekonstruktion an d Lu, n.n.bez.	34.71↔	Naht einer Brustwandverletzung
33.49.10↔	Plst Dckng intrthr vsk Anstmsn u Näht, n.n.bz.	34.72↔	Verschluss einer Thorakostomie
33.49.11↔	Plst Dckng intrthr vsk Anstmsn u Näht, m Omntm mjs	34.73↔	Verschluss anderer Thoraxfisteln
33.49.12↔	Plst Dckng intrthr vsk Anstmsn u Näht, m MTmnp	34.74↔	Korrektur einer Brustwanddeformität
33.49.13↔	Plst Dckng intrthr vsk Anstmsn u Näht, m Prk	34.79.00↔	Sonst plastische Rekonstruktion an der Brustwand, n.n.bez.
33.49.14↔	Plst Dckng intrthr vsk Anstmsn u Näht, m Zwrfch	34.79.10↔	S Plst Rk an d Brw, sk Vrschl e Thrkt, n.n.bz.
33.49.15↔	Plst Dckng intrthr vsk Anstmsn u Näht, m Vn azygs	34.79.11↔	S Plst Rk an d Brw, sk Vrschl e Thrkt, d Drht
33.49.16↔	Plst Dckng intrthr vsk Anstmsn u Näht, m Pleur	34.79.12↔	So Plast Reko an d Bruw, sek Verschl e Thorakot, d PI
33.49.17↔	Plst Dckng intrthr vsk Anstmsn u Näht, m prkrdialm Ftt	34.79.19↔	So Plast Reko an d Bruw, sek Verschluss e Thorakot, so
33.49.19↔	Plast Deckung intrathor vask Anastomosen u Nähte, so	34.79.20↔	So Plast Reko an d Bruw, Stab, offen chir, n.n.bez.
33.49.99↔	Sonstige und Plast Rekonstruktion an d Lu, sonstige	34.79.21↔	So Plast Reko an d Bruw, Stab, offen chir, d Draht
33.71.00↔	End Einsetz o Ersetz von Bronchialventil(en), n.n.bez.	34.79.22↔	So Plast Reko an d Bruw, Stab, offen chir, d PI
33.71.10↔	Endoskopisches Einsetzen von Bronchialventil(en), n.n.bez.	34.79.29↔	So Plast Reko an d Bruw, Stab, offen chir, so
33.71.11↔	Endoskopisches Einsetzen von Bronchialventil(en), ein Ventil	34.79.30↔	S Plst Rk an d Brw, off Rp e Strmfrktr, n.n.bz.
33.71.12↔	Endosk Einsetzen von Bronchialventil(en), zwei Ventile	34.79.31↔	S Plst Rk an d Brw, off Rp e Strmfrktr, d Drht
33.71.13↔	Endosk Einsetzen von Bronchialventil(en), drei Ventile	34.79.32↔	S Plst Rk an d Brw, off Rp e Strmfrktr, d PI
33.71.14↔	Endosk Einsetzen von Bronchialventil(en), vier Ventile	34.79.39↔	So Plast Reko an d Bruw, off Rep e Sternumfraktur, So
33.71.15↔	End Einsetz von Bronchialventil(en), 5 u mehr Ventile	34.79.40↔	So Plast Reko an d Bruw, Knochenplastik und Knochtx
33.71.20↔	Endoskopisches Ers von Bronchialventil(en), n.n.bez.	34.79.99↔	Sonst plastische Rekonstruktion an der Brustwand, sonst
33.71.21↔	Endoskopisches Ers von Bronchialventil(en), ein Ventil	34.81↔	Exzision von Läsion oder Gewebe am Zwerchfell
33.71.22↔	Endoskopisches Ers von Bronchialventil(en), zwei Ventile	34.82↔	Naht eines Zwerchfellrisses
33.71.23↔	Endoskopisches Ers von Bronchialventil(en), drei Ventile	34.83↔	Verschluss einer Zwerchfellfistel
33.71.24↔	Endoskopisches Ers von Bronchialventil(en), vier Ventile	34.84↔	Sonstige plastische Rekonstruktion am Zwerchfell
33.71.25↔	End Ersetz von Bronchialventil(en), 5 und mehr Ventile	35.10↔	Valvuloplastik a offenen Herz, ohne Ers, Klap Ni bez
33.71.99↔	End Einsetz o Ersetz von Bronchialventil(en), sonstige	35.11.00↔	Valvplast d Aortklapp a off Herz, oh Ers, n.n.bez.
33.79↔	End Einsetz von So Bronchialvorrichtung o Substanz	35.11.10↔	Valvulotomie der Aortenklappe am offenen Herzen

35.11.20↔	Rk d Artklpp a off Hr, oh Ers, b kng Klppnm d Hr	35.39.12↔	Supravalvuläre Resektion, Pulmonalklappe
35.11.99↔	Valvuloplastik d Aortklapp a off Herz, oh Ers, So	35.39.19↔	Supravalvuläre Resektion, sonstige Herzklappe
35.12.00↔	Valvplast d Mitralkl a off Herz, oh Ers, n.n.bez.	35.39.99↔	Op an and an d Herzkl angrenz Strukturen, sonstige
35.12.10↔	Valvulotomie der Mitralklappe am offenen Herzen	35.41.00↔	Vergrosserung e bestehenden Vorhofseptumdefektes, n.n.bez.
35.12.11↔	Segelrekonstruktion der Mitralklappe am offenen Herzen	35.41.10↔	Vergrosserung e besteh Vorhofseptumdefektes, off Tech
35.12.20↔	Rk d Mtrkl a off Hr, oh Ers, b kng Klppnm d Hr	35.41.20↔	Vergross e besteh Vorhofseptumdefektes, geschl Tech
35.12.99↔	Valvuloplastik d Mitralkl a off Herz, oh Ers, sonstige	35.41.99↔	Vergrosserung e bestehenden Vorhofseptumdefektes, sonst
35.13.00↔	Valvplast d Pulmklapp a off Herz, oh Ers, n.n.bez.	35.42.00↔	Bildung von Herzseptumdefekten, n.n.bez.
35.13.10↔	Valvulotomie der Pulmonalklappe am offenen Herzen	35.42.10↔	Bildung von Herzseptumdefekten, offene Technik
35.13.20↔	Rk d Plmklpp a off Hr, oh Ers, b kng Klppnm d Hr	35.42.20↔	Bildung von Herzseptumdefekten, geschlossene Technik
35.13.99↔	Valvuloplastik d Pulmklapp a off Herz, oh Ers, so	35.42.99↔	Bildung von Herzseptumdefekten, sonstige
35.14.00↔	Valvplast d Trikusklap a off Herz, oh Ers, n.n.bez.	35.43.00↔	Vergross e besteh Ventrikelseptumdefektes, n.n.bez.
35.14.10↔	Valvulotomie der Trikuspidalklappe am offenen Herzen	35.43.10↔	Vergross e besteh Ventrikelseptumdefektes, off Tech
35.14.11↔	Segelrekonstruktion der Trikuspidalklappe am offenen Herzen	35.43.20↔	Vergross e besteh Ventrikelseptumdefektes, geschl Tech
35.14.20↔	Rk d Trkspklp a off Hr, oh Ers, b kng Klppnm d Hr	35.43.99↔	Vergrosserung e besteh Ventrikelseptumdefektes, so
35.14.99↔	Valvuloplastik d Trikusklap a off Herz, oh Ers, so	35.50↔	Korrektur von nicht näher bez Herzseptdef mit Prothese
35.19.00↔	Valvuloplastik a off Herz, oh Ers, So Klap, n.n.bez.	35.51↔	Korr e Vorhofseptumdefektes m Prothese, offene Technik
35.19.10↔	Rk e AVKlp a off Hr, oh Ers, b kng Klppnm d Hr	35.53↔	Korr e Ventrikelseptumdefektes m Prothese, off Zugang
35.19.11↔	Rk e Trncsklpp a off Hr, oh Ers, b kng Klppnm d Hr	35.54↔	Korrektur von Endokardkissendefekten (AV-Kanal) mit Prothese
35.19.99↔	Valvuloplastik a off Herz, oh Ers, So Klap, So	35.60↔	Korrektur e nicht bez Herzseptumdefektes mit BioGraft
35.20↔	Herzklappenersatz, Klappe nicht bezeichnet	35.61↔	Korrektur eines Vorhofseptumdefektes mit Bio-Graft
35.21.00↔	Aortenklappenersatz mit Graft, n.n.bez.	35.62↔	Korrektur eines Ventrikelseptumdefektes mit Bio-Graft
35.21.10↔	Aortenklappenersatz mit Graft, Bioprothese	35.63↔	Korr von Endokardkissendefekten (AV-Kanal) mit Bio-Graft
35.21.11↔	Aorklapers m Graft selbexp Bioproth, nahtfrei, off chir	35.70↔	Sonstige Ni näh bez Korr von Ni näh bez Herzseptdef
35.21.20↔	Implant e klappentragenden Gefprothese, biol Aortklapp	35.71↔	Sonstige nicht näher bez Korr e Vorhofseptumdefektes
35.21.99↔	Aortenklappenersatz mit Graft, sonstige	35.72.00↔	Korrektur eines Ventrikelseptumdefektes, n.n.bez.
35.22.00↔	Sonstiger Aortenklappenersatz, n.n.bez.	35.72.10↔	Verschluss eines erworbenen Ventrikelseptumdefektes
35.22.10↔	Minimal-invasive Implantation einer Aortenklappe, n.n.bez.	35.72.99↔	Korrektur eines Ventrikelseptumdefektes, sonstige
35.22.11↔	Minimal-invasive Implantation e Aortenklappe, transapikal	35.73↔	So und Ni näh bez Korr von Endokardkissendef (Avkan)
35.22.19↔	Minimal-invasive Implantation einer Aortenklappe, sonst	35.81↔	Totalkorrektur einer Fallot-Tetralogie
35.22.20↔	Aortenklappenersatz durch Autotransplant [Ross-Operation]	35.82↔	Totalkorrektur von total falsch mündenden Pulmonalvenen
35.22.30↔	Implant e Klappentr Gefprothese, mechanische Aortklapp	35.83↔	Totale Rekonstruktion des Truncus arteriosus
35.22.99↔	Sonstiger Aortenklappenersatz, sonstige	35.84↔	Totalkorr d Transposition d gross Gef, ni ao klass
35.23↔	Mitralklappenersatz mit Graft	35.91↔	Interatriale Transposition des venösen Rückflusses
35.24↔	Sonstiger Mitralklappenersatz	35.92↔	Erzeug e Cond zwischen rechtem Ventrikel und Pulmonart
35.25.00↔	Pulmonalklappenersatz mit Graft, n.n.bez.	35.93↔	Erzeugen eines Conduits zwischen linkem Ventrikel und Aorta
35.25.10↔	Pulmonalklappenersatz mit Graft, Bioprothese	35.94↔	Erzeugen eines Conduits zwischen Vorhof und Pulmonalarterie
35.25.20↔	Implant e Klappentr Gefprothese, biol Pulmonalklappe	35.95.00↔	Revision einer Korrekturoperation am Herzen, n.n.bez.
35.25.99↔	Pulmonalklappenersatz mit Graft, sonstige	35.95.10↔	Prothesenrefixation eines Herzklappenersatzes, n.n.bez.
35.26.00↔	Sonstiger Pulmonalklappenersatz, n.n.bez.	35.95.11↔	Prothesenrefixation eines Aortenklappenersatzes
35.26.10↔	Minimal-invasive Implantation einer Pulmonalklappe, n.n.bez.	35.95.12↔	Prothesenrefixation eines Mitralklappenersatzes
35.26.19↔	Minimal-invasive Implantation einer Pulmonalklappe, sonst	35.95.13↔	Prothesenrefixation eines Pulmonalklappenersatzes
35.26.20↔	Implant e Klappentr Gefprothese, Mech Pulmonalklappe	35.95.14↔	Prothesenrefixation eines Trikuspidalklappenersatzes
35.26.99↔	Sonstiger Pulmonalklappenersatz, sonstige	35.95.19↔	Prothesenrefixation eines Herzklappenersatzes, sonstige
35.27↔	Trikuspidalklappenersatz mit Graft	35.95.99↔	Revision einer Korrekturoperation am Herzen, sonstige
35.28↔	Sonstiger Trikuspidalklappenersatz	35.98.00↔	Sonstige Operationen an Herzsepten, n.n.bez.
35.29.00↔	Herzklappenersatz, sonstige Klappe, n.n.bez.	35.98.10↔	Prktntrnsmimln Vrschl e Vhsptmdfks, n.n.bez.
35.29.10↔	Ers d AVKlappe b kongenitalen Klappenanomalien d Herz	35.98.19↔	Prktntrnsmimln Vrschl e Vhsptmdfks, S
35.29.20↔	Ers d TruncusKlap b kongenitalen Klappanom d Herz	35.98.30↔	Perkutanentransluminalen Vrschl e Vsd
35.29.99↔	Herzklappenersatz, sonstige Klappe, sonstige	35.98.99↔	Sonstige Operationen an Herzsepten, sonstige
35.31↔	Papillarmuskeloperation	35.99.00↔	Sonstige Operationen an Herzklappen, n.n.bez.
35.32↔	Sehnenfaden-Operation	35.99.10↔	Sonstige Operationen b kong Klappanom d Herz, n.n.bez.
35.33.00↔	Anuloplastik, n.n.bez.	35.99.11↔	Sonstige Op b kong Klappanom d Herz, Aortklapp
35.33.10↔	Anuloplastik der Mitralklappe, n.n.bez.	35.99.12↔	Sonstige Operationen b kong Klappanom d Herz, Mitralkl
35.33.11↔	Anuloplastik der Mitralklappe, offen	35.99.13↔	Sonstige Op b kong Klappanom d Herz, Pulmonalklappe
35.33.19↔	Anuloplastik der Mitralklappe, sonstige	35.99.14↔	Sonstige Op b kong Klappanom d Herz, Trikuspidalklappe
35.33.20↔	Anuloplastik der Pulmonalklappe, n.n.bez.	35.99.15↔	So Op b kong Klappanom d Herz, AV o Trunkusklappe
35.33.21↔	Anuloplastik der Pulmonalklappe, offen	35.99.19↔	Sonstige Op b kong Klappanom d Herz, sonstige Klap
35.33.29↔	Anuloplastik der Pulmonalklappe, sonstige	35.99.20↔	Sonstige Operationen an Herzklappen, minimal-invasiv
35.33.30↔	Anuloplastik der Trikuspidalklappe, n.n.bez.	35.99.99↔	Sonstige Operationen an Herzklappen, sonstige
35.33.31↔	Anuloplastik der Trikuspidalklappe, offen	36.03↔	Koronarangioplastik am offenen Thorax
35.33.39↔	Anuloplastik der Trikuspidalklappe, sonstige	36.09↔	Sonstige Koronararterien-Desobliteration
35.33.99↔	Anuloplastik, sonstige	36.10.00↔	Aortokoronarer Bypass zur Myokard-Revaskularisation, n.n.bez.
35.34↔	Infundibulektomie	36.10.11↔	Aortokor Byp zur MyokRevaskularisation, konv Technik
35.35.00↔	Operationen an den Trabeculae carneae cordis, n.n.bez.	36.10.12↔	Aortokor Byp zur MyokRevask, d mininv Technik
35.35.10↔	Subvalvuläre fibröse o muskuläre Res an d Aortklapp	36.10.19↔	Aortokor Byp zur MyokRevask, sonstige Technik
35.35.99↔	Operationen an den Trabeculae carneae cordis, sonstige	36.10.99↔	Aortokoronarer Bypass zur Myokard-Revaskularisation, sonst
35.39.00↔	Op an and an d Herzkl angrenz Strukturen, n.n.bez.	36.11.00↔	(Aorto)koronarer Byp an e einz Korart, n.n.bez.
35.39.10↔	Supravalvuläre Resektion, Herzklappe, n.n.bez.	36.11.11↔	(Aorto)koronarer Byp an e einz Korart, konv Technik
35.39.11↔	Supravalvuläre Resektion, Aortenklappe	36.11.12↔	(Aorto)koro Byp an e einz Korart, d mininv Technik

36.11.19↔	(Aorto)koro Byp an e einz Korart, sonstige Technik	37.64.60↔	Entfernung eines äußeren Myokardunterstützungssystems
36.11.99↔	(Aorto)koronarer Byp an e einz Korart, sonstige	37.64.70↔	Entf e transvasal platzierten axial Pumpe z Kreislrnt
36.12.00↔	(Aorto)koronarer Bypass an zwei Koronararterien, n.n.bez.	37.64.99↔	Entfernung von herzunterstützenden Systemen, sonstige
36.12.11↔	(Aorto)koronarer Byp an 2 Korart, konv Technik	37.65.00↔	Implant von äusserlichem herzunterst System, n.n.bez.
36.12.12↔	(Aorto)koro Byp an 2 Korart, d minimalinvasive Technik	37.65.10↔	Implnt(ffn chr)e extrk Pmp(z.B. Kreislp o Zntrpmp),nnbz
36.12.19↔	(Aorto)koro (Aorto)koro Byp an 2 Korart, So Technik	37.65.11↔	Imp(ffn chr)e extrk Pmp(z.B. Kreislp o Zntrpmp),unvntr
36.12.99↔	(Aorto)koronarer Bypass an zwei Koronararterien, sonst	37.65.12↔	Implnt(ffn chr)e extrk Pmp(z.B. Kreislp o Zntrpmp),bv
36.13.00↔	(Aorto)koronarer Bypass an drei Koronararterien, n.n.bez.	37.65.19↔	Implnt(ffn chr)e extrk Pmp(z.B. Kreislp o Zntrpmp),so
36.13.11↔	(Aorto)koronarer Byp an 3 Korart, konv Technik	37.65.20↔	Implant (offen chir) e parakorporalen Pumpe, n.n.bez.
36.13.12↔	(Aorto)koro Byp an 3 Korart, d minimalinvasive Technik	37.65.21↔	Implant (offen chir) e parak Pumpe, univentrikulär
36.13.19↔	(Aorto)koronarer Byp an 3 Korart, sonstige Technik	37.65.22↔	Implantation (offen chir) e parakorporalen Pumpe, biv
36.13.99↔	(Aorto)koronarer Bypass an drei Koronararterien, sonst	37.65.29↔	Implant (offen chir) e parakorporalen Pumpe, sonstige
36.14.00↔	(Art)kr (Art)kr Byp an 4 u mhr Krrt, n.n.bz.	37.65.50↔	Dauer d Beh m e univentr extrak Pumpe, n.n.bez.
36.14.11↔	(Aorto)koro Byp an 4 und mehr Korart, konv Technik	37.65.51↔	Dauer d Bh m e unvntr extrk Pmp: wng als 48 Std
36.14.12↔	(Aorto)koro Byp an 4 und mehr Korart, d mininv Technik	37.65.52↔	Dauer d Bh m e unvntr extrk Pmp: 48 bs unt 96 Std
36.14.19↔	(Art)kr (Art)kr Byp an 4 u mhr Krrt, S Tch	37.65.53↔	Dauer d Beh m e univentr extrak Pumpe: 96 Std u läng
36.14.99↔	(Aorto)koro (Aorto)koro Byp an 4 und mehr Korart, so	37.65.60↔	Dauer d Beh mit e biv extrakorporalen Pumpe, n.n.bez.
36.15↔	Einf Byp zwischen A. mammaria int und Koronararterien	37.65.61↔	Dauer d Beh m e biv extrak Pumpe: weniger als 48 Std
36.16↔	Zweifacher A. mammaria interna-Koronararterien Bypass	37.65.62↔	Dauer d Beh m e biv extrak Pumpe: 48 bis unter 96 Std
36.19↔	Sonst Bypass-Anastomose zur Myokard Revaskularisation	37.65.69↔	Dauer d Beh mit e biv extrak Pumpe: mehr Stunden
36.31↔	Transmyokardiale Revaskularisation am offenen Thorax	37.65.99↔	Implant von äusserlichem herzunterst System, sonstige
36.32↔	Sonstige transmyokardiale Revaskularisation	37.66.00↔	Einsetz von implantbar herzunterst System, n.n.bez.
36.33↔	Endoskopische transmyokardiale Revaskularisation	37.66.10↔	Implant (offen chir) e intrakorporalen Pumpe, n.n.bez.
36.34↔	Perkutane transmyokardiale Revaskularisation	37.66.11↔	Implant (offen chir) e intrakorp Pumpe, univentrikulär
36.39.00↔	Sonstige Herz-Revaskularisation, n.n.bez.	37.66.12↔	Implantation (offen chir) e intrakorporalen Pumpe, biv
36.39.10↔	Herz-Revaskularisation durch Koronararterienpatch	37.66.19↔	Implant (offen chir) e intrakorporalen Pumpe, sonstige
36.39.11↔	Revision eines Koronararterienbypass	37.66.99↔	Einsetz von implantbar herzunterst System, sonstige
36.39.12↔	Neuanlage eines Koronararterienbypass	37.67↔	Implantation eines herzmuskelstimulierenden Systems
36.39.13↔	Transposition von Koronararterien	37.91↔	Offene Herzmassage
36.39.14↔	HerzRevas m fr A. mamm intTx (IMATx)	37.94.00↔	Implantation oder Ers eines Defi, n.n.bez.
36.39.99↔	Sonstige Herz-Revaskularisation, sonstige	37.94.01↔	Implantation eines Defi mit Einkammer-Stimulation
37.11.00↔	Kardiometrie, n.n.bez.	37.94.02↔	Implantation eines Defi mit Zweikammer-Stimulation
37.11.10↔	Epikardiale, endokardiale und epimyokardiale Inzision	37.94.03↔	Implantation eines Defibrillators mit biv Stimulation
37.11.99↔	Kardiometrie, sonstige	37.94.04↔	Imp Df m zszätzlchm Drcksnsr z ninv Mssng d rchtvnrtr Drcks
37.12↔	Perikardiometrie	37.94.10↔	Ersetzen eines Defibrillators, n.n.bez.
37.31.00↔	Perikardektomie, n.n.bez.	37.94.11↔	Ersetzen eines Defibrillators mit Einkammer-Stimulation
37.31.10↔	Perikardektomie, partiell	37.94.12↔	Ers eines Defi mit Zweikammer-Stimulation
37.31.20↔	Perikardektomie, total	37.94.19↔	Ersetzen eines Defibrillators, sonstige
37.31.30↔	Adhäsiolyse am Perikard	37.94.20↔	Systemst e Herzschr m auf Defi m EinkStimul, n.n.bez.
37.31.99↔	Perikardektomie, sonstige	37.94.21↔	Systemumstellung e Herzschr m auf Defi m EinkStimul
37.32↔	Aneurysmektomie am Herzen	37.94.22↔	Systemst e Herzschr m auf Defi auf Defi m Zweikmrmstmlnt
37.33.00↔	Exz o Destr v and Lös o Gew d Herz, off Zug, n.n.bez.	37.94.29↔	Systemst e Herzschr m o Defi auf Defi m biv Stimul, so
37.33.10↔	Exz o Destr a Reizleitungssystem, off Zugang, n.n.bez.	37.94.99↔	Implnt o Erstz e tt autm Krdivotr / DfSyst [AICD], S
37.33.11↔	Exz o Dstr a Reizlsystm,off Zg,abltv Mssn b Tchyrrhythmie	37.96↔	Implant nur d Pulsgenerators e autom Kardiov/Defi
37.33.19↔	Exz o Destr a Reizleitungssystem, off Zugang, sonstige	37.98.00↔	Ersetz nur d Pulsgener e autom Kardiov/Defi, n.n.bez.
37.33.20↔	Exz von and Läsion oder Gew d Herzens, offener Zugang	37.98.10↔	Erstz nr d Plsgnr e autm Krdivo/Df m EnkStml
37.33.30↔	Destr von and Läsion oder Gew d Herz, offener Zugang	37.98.11↔	Erstz nr d Plsgnr e autm Krdivo/Df m Zweikmrmstmlnt
37.33.99↔	Exz o Destr von and Lös o Gew d Herz, off Zugang, so	37.98.12↔	Erstz nr d Plsgnr e autm Krdivo/Df m bv Stml
37.35↔	Partielle Ventrikulektomie	37.98.99↔	Ersetz nur d Pulsgener e autom Kardiov/Defi, sonstige
37.41↔	Implant von prothetischem herzunterst System a Herz	37.99.00↔	Sonstige Operationen an Herz und Perikard, n.n.bez.
37.52↔	Implantation eines kompletten Herzersatzsystems	37.99.10↔	Intramyokardiale Stammzelltherapie, n.n.bez.
37.53↔	Ers o Repar d thor Einheit e kompl Herzersatzsyst	37.99.11↔	Intramyok Stammzth oh Anr v Stammzfrakt o kult Verm
37.54↔	Ers o Rpr v snst implntbr Bstndt e kompl Hrzrsztsyst	37.99.12↔	Intramyok Stammzth m Anr v Stammzfrakt o kult Verm
37.62↔	Einsetzen von nicht-implantierbarem herzunterstütz System	37.99.19↔	Intramyokardiale Stammzelltherapie, sonstige
37.63.00↔	Reparatur von herzunterstützendem System, n.n.bez.	37.99.20↔	Operationen bei kongenitalen Anomalien des Herzens, n.n.bez.
37.63.10↔	Isl Pmpw(N offn chr)e extrk Pmp(Kreislp o Zntrpmp),nnbz	37.99.21↔	Korrektur eines Double-outlet-right-ventricle vom Fallot-Typ
37.63.11↔	Isl Pmpw(N offn chr)e extrk Pmp(Kreislp o Zntrpmp),unvntr	37.99.22↔	Korrektur eines sonstigen Double-outlet-right-ventricle
37.63.12↔	Isl Pmpw(N offn chr)e extrk Pmp(Kreislp o Zntrpmp),bv	37.99.23↔	Op an e funktionell/morphologisch univentr Herz
37.63.19↔	Isl Pmpwch(N offn chr)e extrk Pmp(Kreislp o Zntrpmp),s	37.99.24↔	Korrektur eines Cor triatriatum
37.63.20↔	Isol Pumpwech (Ni offen chir) e parak Pumpe, n.n.bez.	37.99.25↔	Korrektur eines Absent Pulmonary Valve Syndrom
37.63.21↔	Isol Pumpwech (Ni offen chir) e parak Pumpe, univentr	37.99.29↔	Operationen bei kongenitalen Anomalien des Herzens, sonst
37.63.22↔	Isol Pumpenwechsel (Ni offen chir) e parak Pumpe, biv	37.99.30↔	Ligatur eines Herzhohes
37.63.29↔	Isol Pumpwech (Ni offen chir) e parak Pumpe, sonstige	37.99.80↔	Reoperation an Herz und Perikard
37.63.99↔	Reparatur von herzunterstützendem System, sonstige	37.99.99↔	Sonstige Operationen an Herz und Perikard, sonstige
37.64.00↔	Entfernung von herzunterstützenden Systemen, n.n.bez.	38.04.00↔	Inzision der Aorta, n.n.bez.
37.64.10↔	Entfernung einer intraaortalen Ballonpumpe	38.04.10↔	Inzision von Aorta ascendens und Aortenbogen
37.64.20↔	Entfernung einer extrakorporalen Pumpe	38.04.20↔	Inzision der Aorta descendens
37.64.30↔	Entfernung einer parakorporalen Pumpe	38.04.30↔	Inzision der Aorta abdominalis
37.64.40↔	Entf eines kompletten Herzersatzsystems (Kunstherz)	38.04.99↔	Inzision der Aorta, sonstige
37.64.50↔	Entfernung einer intrakorporalen Pumpe	38.05.00↔	Inzision von anderen thorakalen Gefässen, n.n.bez.

38.05.10↔	Inzision von anderen thorakalen Arterien	38.61↔	Sonstige Exzision von intrakraniellen Gefässen
38.05.20↔	Inzision von thorakalen Venen, n.n.bez.	38.63.00↔	Sonst Exzision von Gefässen der oberen Extremität, n.n.bez.
38.05.21↔	Inzision von thorakalen tiefen Venen	38.63.10↔	Sonst Exzision von Arterien der oberen Extremität, n.n.bez.
38.05.29↔	Inzision von thorakalen Venen, sonstige	38.63.11↔	Sonstige Exzision von Arterien der Hand
38.05.99↔	Inzision von anderen thorakalen Gefässen, sonstige	38.63.19↔	Sonst Exzision von Arterien der oberen Extremität, sonst
38.07.00↔	Inzision von abdominalen Venen, n.n.bez.	38.63.20↔	Sonst Exzision von Venen der oberen Extremität, n.n.bez.
38.07.10↔	Inzision von tiefen abdominalen Venen, n.n.bez.	38.63.21↔	Sonst Exzision von tiefen Venen der oberen Extremität
38.07.11↔	Inzision der V. cava inferior	38.63.29↔	Sonst Exzision von Venen der oberen Extremität, sonst
38.07.12↔	Inzision der V. iliaca	38.63.99↔	Sonst Exzision von Gefässen der oberen Extremität, sonst
38.07.19↔	Inzision von tiefen abdominalen Venen, sonstige	38.64.00↔	Sonstige Exzision der Aorta, n.n.bez.
38.07.99↔	Inzision von abdominalen Venen, sonstige	38.64.10↔	Sonstige Exzision der thorakalen Aorta
38.15.00↔	Endarterektomie der anderen thorakalen Gefässe, n.n.bez.	38.64.20↔	Sonstige Exzision der Aorta abdominalis
38.15.10↔	Endarterektomie der A. subclavia	38.64.99↔	Sonstige Exzision der Aorta, sonstige
38.15.20↔	Endarterektomie des Truncus brachiocephalicus	38.65.00↔	Sonstige Exzision von thorakalen Gefässen, n.n.bez.
38.15.30↔	Endarterektomie der A. pulmonalis	38.65.10↔	Sonstige Exzision von thorakalen Arterien
38.15.40↔	Endarterektomie der V. pulmonalis	38.65.20↔	Sonstige Exzision von thorakalen Venen, n.n.bez.
38.15.99↔	Endarterektomie der anderen thorakalen Gefässe, sonst	38.65.21↔	Sonstige Exzision der V. cava superior
38.31↔	Resektion von intrakraniellen Gefässen mit Anastomose	38.65.22↔	Sonstige Exzision von sonstigen tiefen thorakalen Venen
38.34.00↔	Resektion der Aorta mit Anastomose, n.n.bez.	38.65.29↔	Sonstige Exzision von thorakalen Venen, sonstige
38.34.10↔	Resektion d Aort ascendens und d Aortenbogens m Anast	38.65.99↔	Sonstige Exzision von thorakalen Gefässen, sonstige
38.34.20↔	Resektion der Aorta descendens mit Anastomose	38.81↔	Sonstr chirurgischer Verschluss von intrakraniellen Gefässen
38.34.30↔	Resektion der Aorta abdominalis mit Anastomose	38.84.00↔	Sonstiger chirurgischer Verschluss der Aorta, n.n.bez.
38.34.99↔	Resektion der Aorta mit Anastomose, sonstige	38.84.10↔	Sonstiger chirurgischer Verschluss der thorakalen Aorta
38.35.00↔	Resektion von thorakalen Gefässen mit Anastomose, n.n.bez.	38.84.20↔	Sonstr chirurgischer Verschluss der Aorta abdominalis
38.35.10↔	Resektion von thorakalen Arterien mit Anastomose, n.n.bez.	38.84.99↔	Sonstiger chirurgischer Verschluss der Aorta, sonstige
38.35.11↔	Resektion der A. subclavia mit Anastomose	38.85.00↔	So chir Verschluss von and thorakalen Gef, n.n.bez.
38.35.12↔	Resektion des Truncus brachiocephalicus mit Anastomose	38.85.10↔	So chir Verschluss von and thorakalen Aa, n.n.bez.
38.35.13↔	Resektion der A. pulmonalis mit Anastomose	38.85.11↔	Sonstiger chirurgischer Verschluss der A. subclavia
38.35.19↔	Resektion von thorakalen Arterien mit Anastomose, sonst	38.85.12↔	Sonstiger chirurgischer Verschluss der A. pulmonalis
38.35.20↔	Resektion von thorakalen Venen mit Anastomose, n.n.bez.	38.85.13↔	Sonstr chirurgischer Verschluss des Truncus brachiocephalicus
38.35.21↔	Resektion der V. pulmonalis mit Anastomose	38.85.19↔	So chir Verschluss von and thorakalen Aa, sonstige
38.35.22↔	Resektion der V. subclavia mit Anastomose	38.85.20↔	So chir Verschluss von thorakalen Venen, n.n.bez.
38.35.23↔	Resektion der V. cava superior mit Anastomose	38.85.21↔	Sonstiger chirurgischer Verschluss der V. cava superior
38.35.28↔	Res von thorakalen von sonstigen tiefen Venen m Anast	38.85.22↔	Sonstiger chirurgischer Verschluss der V. pulmonalis
38.35.29↔	Resektion von thorakalen Venen mit Anastomose, sonstige	38.85.23↔	Sonstiger chirurgischer Verschluss der V. subclavia
38.35.99↔	Resektion von thorakalen Gefässen mit Anastomose, sonst	38.85.28↔	So chir Verschluss von sonst tiefen thorakalen Venen
38.36.00↔	Resektion von abdominalen Arterien mit Anastomose, n.n.bez.	38.85.29↔	So chir Verschluss von thorakalen Venen, sonstige
38.36.10↔	Resektion von viszeralen Arterien mit Anastomose, n.n.bez.	38.85.99↔	So chir Verschluss von and thorakalen Gef, sonstige
38.36.11↔	Resektion des Truncus coeliacus mit Anastomose	39.0x.00↔	Shunt einer systemischen zur Pulmonalarterie, n.n.bez.
38.36.12↔	Resektion der A. gastrica mit Anastomose	39.0x.10↔	Anast zwischen A. subcl u A. pulmon (BlalockTauszig)
38.36.13↔	Resektion der A. hepatica mit Anastomose	39.0x.11↔	Anast zw Aort u A. pulmon dextra (WaterstonCooley)
38.36.14↔	Resektion der A. lienalis mit Anastomose	39.0x.12↔	Anst zw Art dscndns u A. plmn snstr (PottsSmith)
38.36.15↔	Resektion der A. renalis mit Anastomose	39.0x.13↔	Anast zwischen A. pulmon sinistra und A. pulmon dextra
38.36.16↔	Resektion der A. mesenterialis mit Anastomose	39.0x.20↔	Prothesenshunt zwischen A. pulmonalis und Aorta, zentral
38.36.17↔	Resektion der A. iliaca mit Anastomose	39.0x.21↔	Prothesenshunt zwischen A. pulmonalis und Aorta, peripher
38.36.19↔	Resektion von viszeralen Arterien mit Anastomose, sonst	39.0x.23↔	Pulmonalarterielles Banding
38.36.99↔	Resektion von abdominalen Arterien mit Anastomose, sonst	39.0x.24↔	Shunt e systemischen z Pulmonart, DamusKayStanselOp
38.41↔	Resektion von intrakraniellen Blutgefässen mit Ersatz	39.0x.99↔	Shunt einer systemischen zur Pulmonalarterie, sonstige
38.45.00↔	Resektion von thorakalen Blutgefässen mit Ersatz, n.n.bez.	39.1↔	Intra-abdominaler venöser Shunt
38.45.10↔	Resektion der thorakalen Aorta mit Ersatz, n.n.bez.	39.21.00↔	Anastomose von der V. cava zur A. pulmonalis, n.n.bez.
38.45.11↔	Resektion Aorta ascendens od des Aortenbogens mit Ersatz	39.21.10↔	GlennOp an e funktionell/morphologisch univentr Herz
38.45.12↔	Resektion der Aorta thoracica mit Ersatz	39.21.99↔	Anastomose von der V. cava zur A. pulmonalis, sonstige
38.45.13↔	Resektion der Aorta thoracoabdominalis mit Ersatz	39.28↔	Extrakraniell-intrakranieller Gefäss-Bypass
38.45.14↔	Resektion der thorakalen Aorta und Ersatz mit Hybridprothese	39.30.00↔	Naht von Blutgefässen, n.n.bez.
38.45.19↔	Resektion der thorakalen Aorta mit Ersatz, sonstige	39.30.10↔	Anwendung eines Gefäßverschlussystems, n.n.bez.
38.45.20↔	Resektion sonstr thorakaler Arterien mit Ersatz, n.n.bez.	39.30.11↔	Anwendung eines Nahtsystems an Blutgefässen
38.45.21↔	Resektion der A. pulmonalis mit Ersatz	39.30.12↔	Anwendung eines Clipseystems an Blutgefässen
38.45.22↔	Resektion des Truncus brachiocephalicus mit Ersatz	39.30.13↔	Verschluß eines Stichkanals mit Kollagen an Blutgefässen
38.45.29↔	Resektion sonstiger thorakaler Arterien mit Ersatz	39.30.19↔	Anwendung eines Gefäßverschlussystems, sonstige
38.45.30↔	Resektion thorakaler Venen mit Ersatz, n.n.bez.	39.30.99↔	Naht von Blutgefässen, sonstige
38.45.31↔	Resektion der V. cava superior mit Ersatz	39.31.00↔	Naht einer Arterie, n.n.bez.
38.45.38↔	Resektion sonstiger tiefer thorakaler Venen mit Ersatz	39.31.10↔	Naht einer Arterie an Kopf und Hals, n.n.bez.
38.45.39↔	Resektion thorakaler Venen mit Ersatz, sonstige	39.31.11↔	Naht einer intrakraniellen Arterie
38.45.99↔	Resektion von thorakalen Blutgefässen mit Ersatz, sonst	39.31.19↔	Naht einer Arterie an Kopf und Hals, sonstige
38.47.00↔	Resektion von abdominalen Venen mit Ersatz, n.n.bez.	39.31.20↔	Naht einer Arterie des Oberarms, n.n.bez.
38.47.10↔	Resektion von tiefen abdominalen Venen mit Ersatz, n.n.bez.	39.31.21↔	Naht der A. axillaris
38.47.11↔	Resektion der V. cava inferior mit Ersatz	39.31.22↔	Naht der A. brachialis
38.47.12↔	Resektion der V. iliaca mit Ersatz	39.31.29↔	Naht einer Arterie des Oberarms, sonstige
38.47.19↔	Resektion von tiefen abdominalen Venen mit Ersatz, sonst	39.31.30↔	Naht einer Arterie des Unterarms
38.47.99↔	Resektion von abdominalen Venen mit Ersatz, sonstige	39.31.40↔	Naht einer Arterie der Hand

39.31.50↔	Naht einer Arterie der unteren Extremität	39.56.50↔	Plast Rekonstruktion abd Venen m GewPatch, n.n.bez.
39.31.60↔	Naht der Aorta, n.n.bez.	39.56.51↔	Plast Rekonstruktion der V. cava inferior mit Gewebe-Patch
39.31.61↔	Naht der thorakalen Aorta	39.56.52↔	Plastische Rekonstruktion der V. iliaca mit Gewebe-Patch
39.31.62↔	Naht der abdominalen Aorta	39.56.59↔	Plast Rekonstruktion abd Venen m GewPatch, sonstige
39.31.69↔	Naht der Aorta, sonstige	39.56.60↔	Plast Reko von Gef d unt Extrem m GewPatch, n.n.bez.
39.31.70↔	Naht von sonstigen thorakalen Arterien, n.n.bez.	39.56.61↔	Plast Reko von Aa d unteren Extrem m GewPatch
39.31.71↔	Naht der A. pulmonalis	39.56.62↔	Plast Reko d V. fem und V.poplitea m GewPatch
39.31.72↔	Naht des Truncus brachiocephalicus	39.56.63↔	Plast Reko v sonst tief Venen d unt Extrem m GewPatch
39.31.73↔	Naht der A. subclavia	39.56.64↔	Plast Reko v oberfl Venen d Oberschenkels m GewPatch
39.31.79↔	Naht von thorakalen Arterien, sonstige	39.56.69↔	Plast Reko von Gef d unteren Extrem m GewPatch, so
39.31.80↔	Naht von abdominalen Arterien, n.n.bez.	39.56.99↔	Plast Rekonstruktion e Blgef m GewPatch, sonstige
39.31.81↔	Naht des Truncus coeliacus	39.57.00↔	Plast Reko m synthetischem Patch Graft, n.n.bez.
39.31.82↔	Naht der A. gastrica	39.57.10↔	Plst Rk v Gf an Kpf u H m synth Ptch Grft, n.n.bz.
39.31.83↔	Naht der A. hepatica	39.57.11↔	Plast Reko von intrakr Gef m synthetischem Patch Graft
39.31.84↔	Naht der A. lienalis	39.57.12↔	Plast Reko v extrk Aa an Kopf u Ha m synth Patch Graft
39.31.85↔	Naht der A. renalis	39.57.13↔	Plast Reko d V. jugularis m synthetischem Patch Graft
39.31.86↔	Naht der A. mesenterialis	39.57.19↔	Plast Reko v Gef an Kopf u Ha m synth Patch Graft, so
39.31.87↔	Naht der A. lumbalis	39.57.20↔	Plst Rk v Gf d ob Extrm m synth Ptch Grft, n.n.bz.
39.31.88↔	Naht der A. iliaca	39.57.21↔	Plast Reko von Aa d ob Extrem m synth Patch Graft
39.31.89↔	Naht von abdominalen Arterien, sonstige	39.57.22↔	Plst Rk d V. sbcl,V. axll u V. brchiocphlc m synth Ptch Grft
39.31.99↔	Naht einer Arterie, sonstige	39.57.23↔	Plst Rk v snst tief Vv d ob Extrm m synth Ptch Grft
39.49.00↔	Sonstige Revision nach vaskulärem Eingriff, n.n.bez.	39.57.29↔	Plast Reko von Gef d ob Extrem m synth Patch Graft, so
39.49.10↔	Revision einer Gefäßanastomose	39.57.30↔	Plast Reko von thor Gef m synth Patch Graft, n.n.bez.
39.49.20↔	Revision eines vaskulären Implantates	39.57.31↔	Plast Reko d thorakalen Aort m synth Patch Graft
39.49.21↔	Wechsel eines vaskulären Implantates	39.57.32↔	Plast Reko d V. pulmon m synthetischem Patch Graft
39.49.22↔	Entfernung eines vaskulären Implantates	39.57.33↔	Plast Reko d V. cava superior m synth Patch Graft
39.49.30↔	Ersatz eines kardialen Conduit	39.57.39↔	Plast Reko von thorakalen Gef m synth Patch Graft, so
39.49.99↔	Sonstige Revision nach vaskulärem Eingriff, sonstige	39.57.40↔	Plast Reko abd Aa m synth Patch Graft, n.n.bez.
39.51.00↔	Aneurysma-Clipping, n.n.bez.	39.57.41↔	Plast Reko d abd Aort m synthetischem Patch Graft
39.51.11↔	Aneurysma-Clipping intrakraniell	39.57.42↔	Plast Reko d Truncus coeliacus m synth Patch Graft
39.51.99↔	Aneurysma-Clipping, sonstige	39.57.43↔	Plast Reko d A. gastrica m synthetischem Patch Graft
39.52.00↔	Sonstige Korrektur eines Aneurysmas, n.n.bez.	39.57.44↔	Plast Reko d A. hepatica m synthetischem Patch Graft
39.52.10↔	So Korr e Aneur von Blutgefäßen an Kopf u Ha, n.n.bez.	39.57.45↔	Plast Reko d A. lienalis m synthetischem Patch Graft
39.52.11↔	Sonstige Korrektur e Aneur von intrakr Blutgefäßen	39.57.46↔	Plast Reko d A. renalis m synthetischem Patch Graft
39.52.19↔	So Korr e Aneur von Blutgefäßen an Kopf und Ha, so	39.57.47↔	Plast Reko d A. mesenterica m synth Patch Graft
39.52.20↔	Sonstige Korrektur eines Aneurysmas der Aorta, n.n.bez.	39.57.48↔	Plast Reko d A. iliaca m synthetischem Patch Graft
39.52.21↔	S offn Chr Krr Aneur d Art ascndns,d Artbnbgn u d thr Art	39.57.49↔	Plast Reko abd Aa m synthetischem Patch Graft, so
39.52.22↔	Sonstige offen Chir Korrektur eines Aneur der Aort abd	39.57.50↔	Plast Reko abd Venen m synth Patch Graft, n.n.bez.
39.52.29↔	Sonstige Korrektur eines Aneurysmas der Aorta, sonstige	39.57.51↔	Plast Reko d V. cava inferior m synth Patch Graft
39.52.99↔	Sonstige Korrektur eines Aneurysmas, sonstige	39.57.52↔	Plast Reko d V. iliaca m synthetischem Patch Graft
39.53↔	Verschluss einer arteriovenösen Fistel	39.57.59↔	Plast Reko abd Venen m synthetischem Patch Graft, so
39.54.00↔	Re-entry Operation, n.n.bez.	39.57.60↔	Plst Rk v Gf d unt Extrm m synth Ptch Grft, n.n.bz.
39.54.10↔	Re-entry Operation, thorakale Aorta	39.57.61↔	Plast Reko von Aa d unteren Extrem m synth Patch Graft
39.54.20↔	Re-entry Operation, Aorta abdominalis	39.57.62↔	Plast Reko d V. fem und V.poplitea m synth Patch Graft
39.54.99↔	Re-entry Operation, sonstige	39.57.63↔	Plst Rk v snst tief Vv d unt Extrm m synth Ptch Grft
39.56.00↔	Plast Rekonstruktion e Blgef m GewPatch, n.n.bez.	39.57.64↔	Plst Rk v obrfl Vv d Obsrchnklis m synth Ptch Grft
39.56.10↔	Plast Reko von Gef an Kopf u Ha m GewPatch, n.n.bez.	39.57.69↔	Plast Reko v Gef d unt Extrem m synth Patch Graft, so
39.56.11↔	Plastische Rekonstruktion von intrakr Gef m GewPatch	39.57.99↔	Plast Reko m synthetischem Patch Graft, sonstige
39.56.12↔	Plastische Rekonstruktion der V. jugularis mit Gewebe-Patch	39.58↔	Plast Rekonstruktion e Blgef m Patch Graft n.n.bez.
39.56.19↔	Plast Reko von Gef an Kopf und Ha m GewPatch, so	39.59.00↔	Sonst plastische Rekonstruktion eines Gefässes, n.n.bez.
39.56.20↔	Plast Reko von Gef d ob Extrem m GewPatch, n.n.bez.	39.59.10↔	Transposition von Arterien, n.n.bez.
39.56.21↔	Plast Rekonstruktion von Aa d ob Extrem m GewPatch	39.59.11↔	Transposition der extrakraniellen A. vertebralis
39.56.22↔	Plst Rk d V. sbcl, V. axll u V. brchiocphlc m GwPtch	39.59.12↔	Transposition von sonstigen extrk Aa an Kopf und Hals
39.56.23↔	Plast Reko v sonst tief Venen d ob Extrem m GewPatch	39.59.13↔	Transposition von Arterien der oberen Extremität
39.56.29↔	Plast Reko von Gef d ob Extrem m GewPatch, sonstige	39.59.14↔	Transposition von thorakalen Arterien
39.56.30↔	Plast Reko von thorakalen Gef m GewPatch, n.n.bez.	39.59.15↔	Transposition der A. gastrica, A. hepatica und A. lienalis
39.56.31↔	Plastische Rekonstruktion der thorak Aorta mit Gewebe-Patch	39.59.16↔	Transposition der A. renalis
39.56.32↔	Plastische Rekonstruktion der V. pulmonalis mit Gewebe-Patch	39.59.17↔	Transposition der A. mesenterica
39.56.33↔	Plastische Rekonstruktion der V. cava sup mit Gewebe-Patch	39.59.18↔	Transposition sonstiger viszeraler Arterien
39.56.39↔	Plast Reko von thorakalen Gef m GewPatch, sonstige	39.59.19↔	Transposition der A. iliaca
39.56.40↔	Plastische Rekonstruktion abd Aa m GewPatch, n.n.bez.	39.59.20↔	Transposition von sonstigen abdominalen Arterien
39.56.41↔	Plastische Rekonstruktion der abdom Aorta mit Gewebe-Patch	39.59.21↔	Transposition von Arterien der unteren Extremität
39.56.42↔	Plast Rekonstruktion des Truncus coeliacus mit Gewebe-Patch	39.59.29↔	Transposition von Arterien, sonstige
39.56.43↔	Plastische Rekonstruktion der A. gastrica mit Gewebe-Patch	39.59.30↔	Sonstige Plast Reko von Gef an Kopf und Ha, n.n.bez.
39.56.44↔	Plastische Rekonstruktion der A. hepatica mit Gewebe-Patch	39.59.31↔	Sonstige plastische Rekonstruktion e intrakr Gefässes
39.56.45↔	Plastische Rekonstruktion der A. lienalis mit Gewebe-Patch	39.59.32↔	Sonstige Plast Rekonstruktion d extrk A. vertebralis
39.56.46↔	Plastische Rekonstruktion der A. renalis mit Gewebe-Patch	39.59.33↔	So Plast Reko von extrk Aa an Kopf und Ha, so
39.56.47↔	Plast Rekonstruktion der A. mesenterica mit Gewebe-Patch	39.59.34↔	Sonstige plastische Rekonstruktion der V. jugularis
39.56.48↔	Plastische Rekonstruktion der A. iliaca mit Gewebe-Patch	39.59.39↔	Sonstige Plast Reko von Gef an Kopf und Ha, sonstige
39.56.49↔	Plastische Rekonstruktion abd Aa m GewPatch, sonstige	39.59.40↔	Sonstige Plast Reko von Gef d ob Extrem, n.n.bez.

39.59.41↔	Sonstige plastische Rekonstruktion von Aa d ob Extrem	39.79.23↔	Coil-Embolisation o -Verschluss des Ductus arteriosus apertus
39.59.42↔	S Plast Rk d V. sbcl, V. axill u V. brchiocphlc	39.79.24↔	Coil-Embolisation oder -Verschluss von thorakalen Gefäßen
39.59.48↔	So Plast Reko von sonstigen tiefen Venen d ob Extrem	39.79.25↔	Coil-Embolisation oder -Verschluss von viszeralen Gefäßen
39.59.49↔	Sonstige Plast Reko von Gef d ob Extrem, sonstige	39.79.26↔	Coil-Embolisation oder -Verschluss von abdominalen Gefäßen
39.59.50↔	Sonstige Plast Reko von thorakalen Gef, n.n.bez.	39.79.27↔	CoilEmb oder Verschluss von Gefäßen d unteren Extrem
39.59.51↔	Sonstige plastische Rekonstruktion der thorakalen Aorta	39.79.28↔	Coil-Embolisation oder -Verschluss von spinalen Gefäßen
39.59.52↔	Sonstige plastische Rekonstruktion der A. pulmonalis	39.79.29↔	CoilEmb oder Verschluss von sonstigen Gef, sonstige
39.59.53↔	Sonstige Plast Reko von thorakalen Aa, sonstige	39.79.30↔	Sel Emb m emb Flüssigk von sonstigen Gef, n.n.bez.
39.59.54↔	Sonstige plastische Rekonstruktion der V. pulmonalis	39.79.31↔	Selektive Emb mit emb Flüssigk von Gef d oberen Extrem
39.59.55↔	Sonstige plastische Rekonstruktion der V. cava superior	39.79.32↔	Selektive Emb mit embolisierenden Flüssigkeiten d Aort
39.59.59↔	Sonstige plastische Rekonstruktion der V. cava inferior	39.79.33↔	Selektive Emb mit emb Flüssigk d Duct arteriosus apertus
39.59.60↔	Sonstige Plast Rekonstruktion von abd Aa, n.n.bez.	39.79.34↔	Selektive Emb mit emb Flüssigk von thorakalen Gefäßen
39.59.61↔	Sonst plastische Rekonstruktion der abdominalen Aorta	39.79.35↔	Selektive Emb mit emb Flüssigk von viszeralen Gefäßen
39.59.62↔	Sonst plastische Rekonstruktion des Truncus coeliacus	39.79.36↔	Selektive Emb mit emb Flüssigkeiten von abd Gefäßen
39.59.63↔	Sonstige plastische Rekonstruktion der A. gastrica	39.79.37↔	Selektive Emb m emb Flüssigk von Gef d unteren Extrem
39.59.64↔	Sonstige plastische Rekonstruktion A. hepatica	39.79.38↔	Selektive Emb mit emb Flüssigk von spinalen Gefäßen
39.59.65↔	Sonstige plastische Rekonstruktion der A. lienalis	39.79.39↔	Sel Emb m emb Flüssigk von sonstigen Gef, sonstige
39.59.66↔	Sonstige plastische Rekonstruktion der A. renalis	39.79.40↔	Sel Emb m ablösb Ballons von sonstigen Gef, n.n.bez.
39.59.67↔	Sonstige plastische Rekonstruktion der A. mesenterica	39.79.41↔	Selektive Emb m ablösb Ballons von Gef d oberen Extrem
39.59.68↔	Sonstige plastische Rekonstruktion der A. iliaca	39.79.42↔	Selektive Embolisation mit ablösbaren Ballons der Aorta
39.59.69↔	Sonstige Plast Rekonstruktion von abd Aa, sonstige	39.79.43↔	Selektive Emb m ablösb Ballons d Duct arteriosus apertus
39.59.70↔	Sonstige Plast Rekonstruktion von abd Venen, n.n.bez.	39.79.44↔	Selektive Emb mit ablösb Ballons von thorakalen Gef
39.59.71↔	Sonstige plastische Rekonstruktion der V. cava inferior	39.79.45↔	Selektive Emb mit ablösb Ballons von viszeralen Gef
39.59.72↔	Sonstige plastische Rekonstruktion der V. iliaca	39.79.46↔	Selektive Emb mit ablösb Ballons von abd Gefäßen
39.59.79↔	Sonstige Plast Rekonstruktion von abd Venen, sonstige	39.79.47↔	Selektive Emb mit ablösb Ballons von spinalen Gefäßen
39.59.80↔	Sonstige Plast Reko von Gef d unteren Extrem, n.n.bez.	39.79.48↔	Sel Emb m ablösb Ballons von Gef d unteren Extrem
39.59.81↔	Sonstige Plast Rekonstruktion von Aa d unteren Extrem	39.79.49↔	Sel Emb m ablösb Ballons von sonstigen Gef, sonstige
39.59.82↔	Sonstige plastische Rekonstruktion der V. femoralis	39.79.50↔	Selektive Emb mit Schirmen von sonstigen Gef, n.n.bez.
39.59.83↔	Sonstige plastische Rekonstruktion der V. poplitea	39.79.51↔	Selektive Emb mit Schirmen von Gefäßen d oberen Extrem
39.59.88↔	So Plast Reko von sonst tiefen Venen d unteren Extrem	39.79.52↔	Selektive Embolisation mit Schirmen der Aorta
39.59.89↔	Sonstige Plast Reko von Gef d unteren Extrem, sonstige	39.79.53↔	Selektive Emb mit Schirmen d Duct arteriosus apertus
39.59.90↔	Sonstige Plast Reko e Gefässes, Venenklappenplastik	39.79.54↔	Selektive Embolisation mit Schirmen von thorakalen Gefäßen
39.59.99↔	Sonst plastische Rekonstruktion eines Gefässes, sonst	39.79.55↔	Selektive Embolisation mit Schirmen von viszeralen Gefäßen
39.61.00↔	Extrakorporelle Zirkulation (ECC), n.n.bez.	39.79.56↔	Selektive Embolisation mit Schirmen von abdominalen Gefäßen
39.61.10↔	Extrkrp Zklt (ECC) unt Nmthrmie (mhr als 35° C)	39.79.57↔	Selektive Emb mit Schirmen von Gef d unteren Extrem
39.61.11↔	Extrkrp Zklt (ECC) unt mldr Hypthrm (32 35° C)	39.79.58↔	Selektive Embolisation mit Schirmen von spinalen Gefäßen
39.61.12↔	Extrkrp Zklt (ECC) unt mdrtr Hypthrm (26 bs unt 32° C)	39.79.59↔	Selektive Emb mit Schirmen von sonstigen Gef, sonstige
39.61.13↔	Extrkrp Zklt (ECC) unt tiefr Hypthrm (20 bs unt 26° C)	39.79.60↔	Selektive Emb m Partikeln von sonstigen Gef, n.n.bez.
39.61.14↔	Extrkrp Zklt (ECC) unt prfnr Hypthrm (nt 20° C)	39.79.61↔	Selektive Emb mit Partikeln von Gef d oberen Extrem
39.61.99↔	Extrakorporelle Zirkulation (ECC), sonstige	39.79.62↔	Selektive Embolisation mit Partikeln der Aorta
39.66↔	Perkutaner kardiopulmonaler Bypass	39.79.63↔	Selektive Emb mit Partikeln d Duct arteriosus apertus
39.72.00↔	Endovask Plast Reko o Okkl v Gef a Kopf u Ha, n.n.bez.	39.79.64↔	Selektive Embolisation mit Partikeln von thorakalen Gefäßen
39.72.10↔	Selektive Embolisation von intrakraniellen Gefäßen, n.n.bez.	39.79.65↔	Selektive Embolisation mit Partikeln von viszeralen Gefäßen
39.72.11↔	Selektive Emb von intrakr Gef m Partikeln oder Metasp	39.79.66↔	Selektive Embolisation mit Partikeln von abdominalen Gefäßen
39.72.12↔	SI Emb v intrkr Gef m emb Flüssigk, ablösb Bllns o Schrmn	39.79.67↔	Selektive Emb mit Partikeln von Gef d unteren Extrem
39.72.13↔	Sel Emb von intrakr Gef d Stents als FlowDiverter	39.79.68↔	Selektive Embolisation mit Partikeln von spinalen Gefäßen
39.72.14↔	Selektive Emb von intrakr Gef mit adhäsivem Embolisat	39.79.69↔	Selektive Emb m Partikeln von sonstigen Gef, sonstige
39.72.19↔	Selektive Embolisation von intrakraniellen Gefäßen, sonst	39.79.70↔	Kthtrtrch Vrschl v A mtt Lsr, snst Gef, n.n.bez.
39.72.20↔	Sel Emb von extrkr Gef d Kopfes und d Halses, n.n.bez.	39.79.71↔	Kathetertech Verschluss mitt Laser, an Aa d ob Extrem
39.72.21↔	Sel Emb v extrkr Gef d Kopfes u d Halses m Part o Metasp	39.79.72↔	Kathetertech Verschluss mittels Laser, an der Aorta
39.72.22↔	SI Emb v extrkr Gef d Kpfs u d Hlss m emb Flüs, abl Bllns o Sch	39.79.74↔	Kathetertech Verschluss mitt Laser, an thorakalen Gef
39.72.24↔	SI Emb v extrkr Gef d Kpfs u d Hlss m adhäsivm Embolst	39.79.75↔	Kathetertech Verschl mitt Laser, an Gef d unt Extrem
39.72.29↔	Sel Emb von extrkr Gef d Kopfes und d Halses, sonstige	39.79.76↔	Kathetertech Verschluss mitt Laser, an viszeralen Gef
39.72.30↔	Perkutantransluminale Emb e Gefmi d Mikrok, n.n.bez.	39.79.77↔	Kathetertech Verschluss mittels Laser, an abd Gef
39.72.31↔	Perktranslum Emb e Gefmi d Mikrok Verw v ein Mikrkath	39.79.79↔	Kathetertech Verschluss v Aa mitt Laser, sonst Gef, so
39.72.32↔	Perktranslum Emb e Gefmi d Mikrok Verw v 2 Mikrkath	39.79.80↔	Kthtrtrch Vrschl v A mtt Rdiofq snst Gef, n.n.bez.
39.72.33↔	Perktranslum Emb e Gefmi d Mikrok Verw v 3 Mikrkath	39.79.81↔	Kathetertech Verschluss mitt Radiofq an Aa d ob Extrem
39.72.34↔	Perktranslum Emb e Gefmi d Mikrok Verw v 4 Mikrkath	39.79.82↔	Kathetertech Verschluss mitt Radiofrequenz an d Aort
39.72.35↔	Perktranslum Emb e Gefmi d Mikrok Verw v funf Mikrkath	39.79.84↔	Kathetertech Verschluss mitt Radiofq an thorakalen Gef
39.72.39↔	Perktranslum Emb e Gefmi d Mikrok Verw v merh Mikrkath	39.79.85↔	Kathetertech Verschl mitt Radiofq an Gef d unt Extrem
39.72.99↔	Endovask Plast Reko o Okkl von Gef a Kopf und Ha, so	39.79.86↔	Kathetertech Verschluss mitt Radiofq an viszeralen Gef
39.79.00↔	So endovask Korr (von Aneur) an sonst Gef, n.n.bez.	39.79.87↔	Kathetertech Verschluss mitt Radiofrequenz an abd Gef
39.79.10↔	Endovask Implant e Grafts an sonstigen Gef, n.n.bez.	39.79.89↔	Kathetertech Verschluss mitt Radiofq an sonst Gef, so
39.79.11↔	Endovaskuläre Implantation eines Grafts an Viszeralgefäßen	39.79.99↔	So endovask Korr (von Aneur) an sonstigen Gef, so
39.79.12↔	Endovaskuläre Implantation e Grafts an Gefäßen des Beckens	40.22.00↔	Exzision eines mamma-aria-interna Lymphknotens, n.n.bez.
39.79.13↔	Endovaskuläre Implantation e Grafts an abdominalen Gefäßen	40.22.10↔	Exzision e mamma-aria-interna Lymphknotens, thorakoskop
39.79.19↔	Endovask Implant e Grafts an sonstigen Gef, sonstige	40.22.20↔	Exzision e mamma-aria-interna Lymphknotens, offen chirurgisch
39.79.20↔	CoilEmb oder Verschluss von sonstigen Gef, n.n.bez.	40.22.99↔	Exzision eines mamma-aria-interna Lymphknotens, sonstige
39.79.21↔	CoilEmb oder Verschluss von Gefäßen d oberen Extrem	40.51.00↔	Radikale Exzision von axillären Lymphknoten, n.n.bez.
39.79.22↔	Coil-Embolisation oder -Verschluss der Aorta	40.51.10↔	Radikale Exz von axillären Lk als selbständiger Eingr

40.51.11↔	Radikale Exz von axillären Lk i Rahmen e and Eingr	42.7x.11↔	Ösophagomyotomie, offen chirurgisch
40.51.99↔	Radikale Exzision von axillären Lymphknoten, sonstige	42.7x.12↔	Ösophagomyotomie, laparoskopisch
40.52.00↔	Radikale Exzision von periaortalen Lymphknoten, n.n.bez.	42.7x.21↔	Ösophagomyotomie, pharyngozerikal, offen chirurgisch
40.52.10↔	Rd Exz v rtrprtn(praort,prk)u plvnn Lk als slbst Eingr	42.7x.22↔	Ösophagomyotomie, pharyngozerikal, laparoskopisch
40.52.11↔	Rd Exz v rtrprtn(praort,prk)u plvnn Lk i Rhmn e and Engr	42.7x.31↔	Ösophago-Gastromyotomie, offen chirurgisch
40.52.99↔	Radikale Exzision von periaortalen Lymphknoten, sonst	42.7x.32↔	Ösophago-Gastromyotomie, laparoskopisch
40.53.00↔	Radikale Exzision von iliakalen Lymphknoten, n.n.bez.	42.7x.99↔	Ösophagomyotomie, sonstige
40.53.10↔	Radikale Exz von iliakalen Lk als selbständiger Eingr	42.81.20↔	Enstz u Wchs v e N slbpx Prth(prm Tb)i d Ösphgs,offn chr
40.53.11↔	Radikale Exz von iliakalen Lk i Rahmen e and Eingr	42.81.21↔	Enstz u Wchs v2N slbpx Prth(prm Tb)i d Ösphgs,offn chr
40.53.99↔	Radikale Exzision von iliakalen Lymphknoten, sonstige	42.81.22↔	Enstz u Wchs v >2N slbpx Prth(prm Tb)i d Ösphgs,offn chr
40.54.00↔	Radikale Exzision der Leistenengegend, n.n.bez.	42.81.30↔	Etz u Wh v e N slbpx Prt (prm Tb) i d Öspgs, Lsk
40.54.10↔	Radikale Exzision der Leistenengegend als selbst Eingriff	42.81.31↔	Etz u Wh v 2 N slbpx Prt (prm Tb) i d Öspgs, Lsk
40.54.11↔	Radikale Exz d Leistenengegend im Rahmen e and Eingr	42.81.32↔	Etz u Wh v >2 N slbpx Prt (prm Tb) i d Öspgs, Lsk
40.54.99↔	Radikale Exzision der Leistenengegend, sonstige	42.81.42↔	Etz u Wh v >2 slbpx Prt (prm Tb) i d Öspgs, edk
40.59.00↔	Radikale Exzision anderer Lymphknoten, n.n.bez.	42.81.50↔	Enstz u Wchs e slbpx Prth (prm Tb) i d Ösphgs, offn chr
40.59.10↔	Radikale Exz and Lk als selbständiger Eingr, n.n.bez.	42.81.51↔	Etz u Wh v 2 slbpx Prt (prm Tb) i d Öspgs, off chr
40.59.11↔	Radikale Exz mediastinaler Lk als selbständiger Eingr	42.81.52↔	Etz u Wh v >2 slbpx Prt (prm Tb) i d Öspgs, off chr
40.59.12↔	Rad Exz peribronchialer Lk als selbständiger Eingr	42.81.60↔	Enstz u Wchs e slbpx Prth (prm Tb) i d Ösphgs, lprsk
40.59.19↔	Radikale Exz and Lk als selbständiger Eingr, sonstige	42.81.61↔	Enstz u Wchs v 2 slbpx Prth (prm Tb) i d Ösphgs, lprsk
40.59.20↔	Radikale Exz and Lk i Rahmen e and Eingr, n.n.bez.	42.81.62↔	Etz u Wh v >2 slbpx Prt (prm Tb) i d Öspgs, Lsk
40.59.21↔	Radikale Exz mediastinaler Lk i Rahmen e and Eingr	42.82↔	Naht einer Ösophagus-Verletzung
40.59.22↔	Radikale Exz peribronchialer Lk i Rahmen e and Eingr	42.83↔	Verschluss einer Ösophagostomie
40.59.29↔	Radikale Exz and Lk i Rahmen e and Eingr, sonstige	42.85↔	Plastische Rekonstruktion an einer Ösophagusstenose
40.59.99↔	Radikale Exzision anderer Lymphknoten, sonstige	42.87↔	Sonstiges Transplantat am Ösophagus
40.62↔	Fistulierung des Ductus thoracicus	42.88.00↔	Entfernung von Prothesen aus dem Ösophagus, n.n.bez.
40.63↔	Verschluss einer Fistel des Ductus thoracicus	42.88.11↔	Entf von Prothesen aus dem Ösophagus, offen chirurg
40.64↔	Ligatur des Ductus thoracicus	42.88.12↔	Entf von Prothesen aus dem Ösophagus, laparoskopisch
40.69↔	Sonstige Operationen am Ductus thoracicus	42.88.99↔	Entfernung von Prothesen aus dem Ösophagus, sonstige
42.01↔	Inzision einer Ösophagealmembran	42.89↔	Sonstige Rekonstruktion am Ösophagus
42.09.00↔	Andere Inzision am Ösophagus, n.n.bez.	42.91↔	Ligatur von Ösophagusvarizen
42.09.11↔	Andere Inzision am Ösophagus, offen chirurgisch	42.99.00↔	Sonstige Operation am Ösophagus, n.n.bez.
42.09.12↔	Andere Inzision am Ösophagus, laparoskopisch	42.99.10↔	Sonst Op am Ösophagus, Spermoperation am Ösophagus
42.09.99↔	Andere Inzision am Ösophagus, sonstige	42.99.99↔	Sonstige Operation am Ösophagus, sonstige
42.10↔	Ösophagostomie, n.n.bez.	43.0↔	Gastrotomie
42.11↔	Zervikale Ösophagostomie	43.42↔	Lokale Exzision von anderer Läsion oder Gewebe am Magen
42.12↔	Exteriorisation einer ösophagealen Tasche	43.49↔	Sonstige Destruktion von Läsion oder Gewebe am Magen
42.19↔	Sonstige Fistulisierung des Ösophagus nach aussen	43.5↔	Partielle Gastrektomie mit Anastomose zum Ösophagus
42.31↔	Lokale Exzision eines Ösophagus-Divertikels	43.6x.00↔	Partielle Gastrektomie m Anastom zum Duodenum, n.n.bez.
42.32↔	Lokale Exzision von and Läsion oder Gewebe aus Ösophagus	43.6x.10↔	Pylorusresektion mit Anastomose zum Duodenum
42.39↔	Sonst Destruktion von Läsion oder Gewebe aus Ösophagus	43.6x.20↔	Billroth I
42.40↔	Ösophagektomie, n.n.bez.	43.6x.99↔	Partielle Gastrektomie m Anastom zum Duodenum, sonst
42.41.00↔	Partielle Ösophagektomie, n.n.bez.	43.7x.00↔	Partielle Gastrektomie mit Anastomose zum Jejunum, n.n.bez.
42.41.10↔	Partielle Ösophagekt oh Wiederherstellung der Kontinuität	43.7x.10↔	Partielle Gastrekt (2/3Resektion) mit Anast zum Jejun
42.41.20↔	Partielle Ösophagekt mit Wiederherstellung der Kontinuität	43.7x.20↔	Partielle Gastrekt (4/5Resektion) mit Anast zum Jejun
42.41.99↔	Partielle Ösophagektomie, sonstige	43.7x.99↔	Partielle Gastrektomie mit Anastomose zum Jejunum, sonst
42.42.00↔	Totale Ösophagektomie, n.n.bez.	43.81↔	Partielle Gastrektomie mit Dünndarmtransposition
42.42.10↔	Totale Ösophagektomie, oh Wiederherst der Kontinuität	43.89.00↔	Sonstige partielle Gastrektomie, n.n.bez.
42.42.20↔	Tot Ösophagektomie, m Wiedhst d Kont, transmediastinal	43.89.10↔	Segmentresektion des Magens
42.42.21↔	Tot Ösophagektomie, m Wiedhst d Kont, thorakoabdominal	43.89.20↔	Bipank Diversion des Magens nach Scopinaro, offen chir
42.42.29↔	Tot Ösophagektomie, m Wiedhst d Kont, so Zugang	43.89.21↔	Bipank Divers d Magens nach Scopinaro, laparoskopisch
42.42.99↔	Totale Ösophagektomie, sonstige	43.89.30↔	Bipank Divers d Magens mit DuodenalSwitch, offen chir
42.51.00↔	Intrathorakale Ösophagoösophagostomie, n.n.bez.	43.89.31↔	Bipank Divers d Magens mit DuodSwitch, laparoskopisch
42.51.10↔	Intrthr Ösophst,Rk d Ösophpas b Atrsie u Vers kng ösoph Fstl	43.89.40↔	Sleeve resection, offen chirurgisch
42.51.99↔	Intrathorakale Ösophagoösophagostomie, sonstige	43.89.41↔	Sleeve resection, laparoskopisch
42.52↔	Intrathorakale Ösophagogastrostomie	43.89.50↔	DuodSwitch na Sleeve res (Zweiteingriff), offen chir
42.53↔	Intrathor Ösophagusanastomose mit Intpos von Dünnd	43.89.51↔	DuodSwitch na Sleeve res (Zweiteingriff), laparask
42.54↔	Sonstige intrathorakale Ösophagoenterostomie	43.89.90↔	Sonstige atypische partielle Gastrektomie
42.55↔	Intrathor Ösophagusanastomose mit Intpos von Dickd	43.89.99↔	Sonstige partielle Gastrektomie, sonstige
42.56↔	Sonstige intrathorakale Ösophagokolostomie	43.91↔	Totale Gastrektomie mit intestinaler Interposition
42.58↔	Intrathorakale Ösophagusanastomose mit anderer Interposition	43.99↔	Sonstige totale Gastrektomie
42.59↔	Sonstige intrathorakale Ösophagusanastomose	44.21↔	Dilatation des Pylorus durch Inzision
42.61↔	Prästernale Ösophagoösophagostomie	44.29↔	Sonstige Pyloroplastik
42.62↔	Prästernale Ösophagogastrostomie	44.31↔	Hoher Magen-Bypass
42.63↔	Prästernale Ösophagusanastomose m Interposit von Dünndarm	44.38↔	Laparoskopische Gastroenterostomie
42.64↔	Sonstige prästernale Ösophagoenterostomie	44.39↔	Sonstige Gastroenterostomie
42.65↔	Prästernale Ösophagusanastomose m Interposit von Dickdarm	44.5x.00↔	Revision einer Magenastomose, n.n.bez.
42.66↔	Sonstige prästernale Ösophagokolostomie	44.5x.10↔	Revision e Magenast nach Billroth I und IIOperation
42.68↔	Sonst prästernale Ösophagusanastomose mit Interposition	44.5x.20↔	Rev e Magenast na RouxYOp o m intestinaler Intpos
42.69↔	Sonstige prästernale Ösophagusanastomose	44.5x.99↔	Revision einer Magenastomose, sonstige
42.7x.00↔	Ösophagomyotomie, n.n.bez.	44.61↔	Naht einer Magenverletzung

44.64↔	Gastropexie	48.63.99↔	Sonstige anteriore Rektumresektion, sonstige
44.65.00↔	Ösophagogastroplastik, n.n.bez.	48.64.00↔	Posteriore Rektumresektion, n.n.bez.
44.65.10↔	Ösophagogastroplastik, Kardioplastik, offen chirurgisch	48.64.10↔	Pst Rktrs, Pst Rktrs m Entrstm u Blindvrchluss
44.65.20↔	Ösophagogastroplastik, (Hemi-)Fundoplikatio, offen chir	48.64.99↔	Posteriore Rektumresektion, sonstige
44.65.30↔	Ösphggstrplstk, Vrt Gstrpl n Msn, offn chr	48.65↔	Rektumresektion nach Duhamel
44.65.99↔	Ösophagogastroplastik, sonstige	48.69.00↔	Sonstige Rektumresektion, n.n.bez.
44.66↔	So Massnahm zur Reko d ösophagogastrischen Spinktfunkt	48.69.10↔	Sonstige Rektres m Enterostoma und Blindverschluss
44.67.00↔	Lprsk Mssnhm z Rk d ösphggstrchn Spnkftnkt, n.n.bz.	48.69.11↔	Sonstige Rektumresektion ohne Sphinktererhaltung
44.67.10↔	Lsk Msn z Rk d ösphggstrchn Spnkftkt, Krdplstk, Lsk	48.69.99↔	Sonstige Rektumresektion, sonstige
44.67.20↔	Lsk Msn z Rk d ösphggstr Spnkftkt, (Hm)Fndplktio, Lsk	48.74↔	Rektorektostomie
44.67.99↔	Lprsk Mssnhm z Rk d ösphggstrchn Spnkftnkt, so	49.74↔	M. gracilis-Transposition bei Analinkontinenz
44.68.00↔	Laparoskopische Gastroplastik, n.n.bez.	50.0↔	Hepatotomie
44.68.10↔	Laparask Gastropl, Vert Gastropl na Mason, (laparask)	50.21↔	Marsupialisation einer Leberläsion
44.68.99↔	Laparoskopische Gastroplastik, sonstige	50.22.00↔	Partielle Hepatektomie, n.n.bez.
44.69↔	Sonstige Rekonstruktion am Magen	50.22.10↔	Prt Hptkt, Prk Prt Hptkt (Lk Exz, Endzstnrskti, Keilrs)
44.93↔	Einsetzen eines Magenballons	50.22.20↔	Partielle Hepatektomie, Endozystenresektion, offen chir
44.94↔	Entfernen eines Magenballons	50.22.21↔	Partielle Hepatektomie, Endozystenresektion, laparoskopisch
44.95↔	Laparoskopische restriktive Magenoperation	50.22.30↔	Partielle Hepatektomie, Keilresektion, offen chirurgisch
44.96↔	Laparoskopische Revision von restriktiven Magenoperationen	50.22.31↔	Partielle Hepatektomie, Keilresektion, laparoskopisch
44.97↔	Laparosk Entf von Vorrichtung(en) e Magenrestriktion	50.22.40↔	Partielle Hepatektomie, Resektion eines Lebersegments
44.98↔	(Laparosk) Anp od adjustbar Magestrsvorr	50.22.41↔	Part Hepatekt, Res mehr Ni zusammenhängender Leberseg
45.50↔	Isolation eines Darmsegments, n.n.bez.	50.22.42↔	Part Hepatekt, Part Hepatekt zur Transplantation
45.51↔	Isolation eines Dünndarmsegments	50.22.99↔	Partielle Hepatektomie, sonstige
45.52↔	Isolation eines Dickdarmsegments	50.23↔	Offene Exzision von Läsion oder Gewebe an der Leber
45.61↔	Multiple Segmentresektion am Dünndarm	50.25↔	Laparoskop Exzision von Läsion oder Gewebe an der Leber
45.62↔	Sonstige Teilresektion am Dünndarm	50.26↔	Sonstige und Ni näh bez Exz von Läs oder Gew an d Leb
45.63.00↔	Totalexstirpation des Dünndarms, n.n.bez.	50.29.00↔	Sonstige Destruktion einer Läsion der Leber, n.n.bez.
45.63.99↔	Totalexstirpation des Dünndarms, sonstige	50.29.10↔	Perkutane Destruktion einer Läsion der Leber, n.n.bez.
45.71↔	Multiple Segmentresektion am Dickdarm	50.29.11↔	Prkt Destrukt e Läsion dr Leber durch Alkhinjekt
45.73↔	Hemikolektomie rechts	50.29.12↔	Prkt Destrukt e Läsion dr Leber durch Thermthp
45.74↔	Resektion des Colon transversum	50.29.13↔	Prkt Destrukt e Läsion dr Leber durch Kyrothp
45.75↔	Hemikolektomie links	50.29.14↔	Prkt Destrukt e Läsion dr Leber durch Laser
45.76↔	Sigmoidektomie	50.29.19↔	Perkutane Destruktion einer Läsion der Leber, sonstige
45.79.00↔	Sonstige Teilresektion am Dickdarm, n.n.bez.	50.29.99↔	Sonstige Destruktion einer Läsion der Leber, sonstige
45.79.10↔	Segmentresektion am Dickdarm	50.3x.00↔	Lobektomie der Leber, n.n.bez.
45.79.11↔	Resektion multipler Dickdarmsegmente	50.3x.01↔	Lobekt / Hemihepekt / Res mehr Leberseg, auss zur Tx
45.79.12↔	Subtotale Kolektomie	50.3x.08↔	Sgmntsrktion, S o n.n.bz. Ant Lbrsrktion, auss z Tx
45.79.20↔	Erweiterte Sigmaresektion	50.3x.11↔	Lbkt / Hmhpk / Rs mhr Lbrsg, z Lbndgrngspnd
45.79.21↔	Erweiterte Hemikolektomie rechts und links	50.3x.18↔	So o n.n.bez. Anat Leberresektion, zur Transplantation
45.79.22↔	Erweiterte subtotale Kolonresektion	50.4x.00↔	Totale Hepatektomie, n.n.bez.
45.79.29↔	Sonstige erweiterte Teilresektion am Dickdarm	50.4x.99↔	Totale Hepatektomie, sonstige
45.79.99↔	Sonstige Teilresektion am Dickdarm, sonstige	50.61.00↔	Verschluss einer Leberverletzung, n.n.bez.
45.8x.00↔	Totale intraabdominelle Kolektomie, n.n.bez.	50.61.10↔	Verschluss einer Leberverletzung, durch Naht
45.8x.20↔	Totale intraabd Kolektomie, Erw totale Kolektomie	50.61.11↔	Verschluss einer Leberverletzung, durch Tamponade
45.8x.30↔	Totale intraabd Kolekt, Erw totale Proktokolektomie	50.61.12↔	Verschluss einer Leberverletzung, durch Omentumplastik
45.8x.99↔	Totale intraabdominelle Kolektomie, sonstige	50.61.99↔	Verschluss einer Leberverletzung, sonstige
45.90↔	Intestinale Anastomose, n.n.bez.	51.32↔	Anastomose zwischen Gallenblase und Darm
45.91↔	Dünndarm-Dünndarm-Anastomose	51.33↔	Anastomose zwischen Gallenblase und Pankreas
45.92↔	Anastomose des Dünndarms zum Rektumstumpf	51.34↔	Anastomose zwischen Gallenblase und Magen
45.93↔	Sonstige Dünndarm-Dickdarm-Anastomose	51.35↔	Sonstige Anastomose der Gallenblase
45.94↔	Dickdarm-Dickdarm-Anastomose	51.36↔	Choledochoenterostomie
45.95↔	Anastomose zum Anus	51.37↔	Anastomose zw Ductus hepaticus und Gastrointestinaltrakt
46.13↔	Permanente Kolostomie	51.39↔	Sonstige Gallenganganastomose
46.23↔	Sonstige permanente Ileostomie	52.01.12↔	Transgastrale Drainage einer Pankreaszyste, offen chir
46.33↔	Anlage eines Duodenostomie	52.01.13↔	Transgastrale Drainage einer Pankreaszyste, laparoskop
46.34↔	Offen chirurgische Anlage einer Jejunostomie	52.01.22↔	Transduodenale Drainage einer Pankreaszyste, offen chir
46.39.00↔	Sonstige Enterostomie, n.n.bez.	52.01.23↔	Transduodenale Drainage einer Pankreaszyste, laparoskop
46.39.10↔	Sonst Enterostomie, Anlage einer Bishop-Koop-Anastomose	52.4↔	Interne Drainage einer Pankreaszyste
46.39.99↔	Sonstige Enterostomie, sonstige	52.51.00↔	Proximale Pankreatektomie, n.n.bez.
48.1↔	Proktostomie	52.51.10↔	Proximale Pankreatektomie, pyloruserhaltend
48.41↔	Submuköse Rektumresektion nach Soave	52.51.20↔	Proximale Pankreatektomie, duodenumhaltend
48.49↔	Sonstige Rektumresektion mit Durchzugsverfahren	52.51.99↔	Proximale Pankreatektomie, sonstige
48.5x.00↔	Abdominoperineale Rektumresektion, n.n.bez.	52.52↔	Kaudale Pankreatektomie
48.5x.10↔	Abdper, abdsakr und (sakro) perineale Rektumresektion	52.53↔	Radikale subtotale Pankreatektomie
48.5x.11↔	Erweiterte Abdper und abdominosakrale Rektumresektion	52.59↔	Sonstige partielle Pankreatektomie
48.5x.99↔	Abdominoperineale Rektumresektion, sonstige	52.6x.00↔	Totale Pankreatektomie, n.n.bez.
48.61↔	Transsakrale Rektosigmoidektomie	52.6x.99↔	Totale Pankreatektomie, sonstige
48.62↔	Anteriore Rektumresektion mit gleichzeitiger Kolostomie	52.7↔	Radikale Pankreatikoduodenektomie
48.63.00↔	Sonstige anteriore Rektumresektion, n.n.bez.	52.92↔	Sondierung des Ductus pancreaticus
48.63.10↔	Sonstige Ant Rektumresektion, Erw Ant Resektion	52.95.00↔	Sonstige Operation am Pankreas, n.n.bez.

52.95.10↔	Extrakt von Stein(en) aus d Duct pancr, offen chir	76.44.00↔	Totale Ostekt an and Gschk m glz Reko, n.n.bez.
52.95.11↔	Extrakt von Stein(en) aus d Duct pancr, laparask	76.44.10↔	Tot Ostekt an and Gschk, Reko m mikrovaskanast Tx
52.95.20↔	Dilatation des Ductus pancreaticus, laparoskopisch	76.44.11↔	Tot Ostekt an and Gschk, Reko m Ni vaskularisiertem Tx
52.95.30↔	Einlage einer Drainage in den Pankreasgang, offen chir	76.44.19↔	Totale Ostekt an and Gschk m sonstiger Rekonstruktion
52.95.31↔	Einlage einer Drain in D Pankreasgang, laparoskopisch	76.44.99↔	Totale Ostekt an and Gschk m glz Reko, sonstige
52.95.40↔	Enl o Wchs e N slbpx Stnt (Prth) i D Pnkrngng, offn chr	76.46.00↔	Sonstige Rekonstruktion an and Gschk, n.n.bez.
52.95.41↔	Enl o Wchs e N slbpx Stnt (Prth) i D Pnkrngng, lprsk	76.46.10↔	So Reko an and Gschk m mikrovaskanast Transplantat
52.95.50↔	Enl o Wchs e slbpx Stnt (Prth) i D Pnkrngng, offn chr	76.46.99↔	Sonstige Rekonstruktion an and Gschk, sonstige
52.95.51↔	Enl o Wchs e slbpx Stnt (Prth) i D Pnkrngng, lprsk	77.91.00↔	Totale Res von Skap, Klav, Rip und Sternum, n.n.bez.
52.95.60↔	Plastische Rekonstruktion d Duct pancr, laparask	77.91.10↔	Totale Resektion von Skapula und Klavikula
52.95.70↔	Plastische Rekonstruktion des Pankreas	77.91.11↔	Totale Resektion einer Rippe
52.95.90↔	Sonstige endoskopische Operation am Pankreas	77.91.12↔	Totale Resektion einer Halsrippe
52.95.99↔	Sonstige Operation am Pankreas, sonstige	77.91.13↔	Totale Resektion des Sternums
52.96↔	Anastomose des Pankreas	77.91.99↔	Totale Res von Skap, Klav, Rip und Sternum, sonstige
52.99.00↔	Sonstige offene Operation am Pankreas, n.n.bez.	78.49.20↔	Wirbelkörperersatz (z.B. bei Kyphose), n.n.bez.
52.99.10↔	Sonstige off Op a Pankreas, Dilat d Duct pancr	78.49.21↔	Wirbelkers d Implant (z.B. b Kyphose): 1 Wirbelk
52.99.20↔	Sonstige off Op a Pankr, Plast Reko d Duct pancr	78.49.22↔	Wirbelkers d Implant (z.B. b Kyphose): 2 Wirbelk
52.99.99↔	Sonstige offene Operation am Pankreas, sonstige	78.49.23↔	Wirbelkers d Implant (z.B. b Kyphose): 3 Wirbelk
53.7↔	Operation einer Zwerchfellhernie, abdominaler Zugang	78.49.24↔	Wirbelkers d Implant (z.B. b Kyphose): 4 Wirbelk
53.80↔	Op e Zwerchfellhernie d thorakalen Zugang, n.n.bez.	78.49.25↔	Wrblkrs d Implnt (z.B. b Kyphs): 5 o mhr Wrblk
53.81↔	Pliktur des Zwerchfells	78.49.26↔	Wirbelkers d So Mat (z.B. b Kyphose), 1 Wirbelk
53.82↔	Operation einer parasternalen Hernie	78.49.27↔	Wirbelkers d So Mat (z.B. b Kyphose), 2 Wirbelk
54.94↔	Formung eines peritoneovaskulären Shunts	78.49.28↔	Wirbelkers d So Mat (z.B. b Kyphose), 3 Wirbelk
54.99.80↔	Eins v Kath u autm,prgrmb u wafadb Pmp z kont Asztzdr	78.49.29↔	Wirbelkörperersatz (z.B. bei Kyphose), sonstige
56.51.00↔	Aufbau einer kutanen Ureteroileostomie, n.n.bez.	78.49.2a↔	Wirbelkers d So Mat (z.B. b Kyphose), 4 o mehr Wirbelk
56.51.10↔	Afb e kt Urt, Urkt [IlmCndt] o Urtktst [Kln/SgmCndt], off chr	78.49.31↔	Kompl Reko d Ws (z.B. b Kyphose) d vord Abstützspan
56.51.11↔	Afb e kt Urt, Urkt [IlmCndt] o Urtktst [Kln/SgCdt], Lsk	78.49.32↔	Kmpl Rk d Ws (zB b Kyphs) d Kyphktmie (zB n LndsthSlzr)
56.51.12↔	Afb e kt Urtlst, m Drmntprnt [Cndt] (N kntn Stm), so Zg	78.49.33↔	Kmpl Rk d Ws (z.B. b Kyphs) d drs Krr oh vntrls Rleas
56.51.20↔	Afb e kt Urtlst, Umwdl e and sprvs Hmbl i e ktn Urtlst	78.49.34↔	Kmpl Rk d Ws (z.B. b Kyphs) d drs Krr m vntr Rleas
56.51.30↔	Aufb e kut Ureteroileostomie, m Darmres (kontin Stoma)	78.49.35↔	Kompl Reko d Ws (z.B. b Kyphose) d dorsoventrale Korr
56.51.99↔	Aufbau einer kutanen Ureteroileostomie, sonstige	78.49.36↔	Knt u plysgmntl drs Lrdspnd (DLS) n Zielk (zB b Kyphs)
56.52.00↔	Revision einer kutanen Ureteroileostomie, n.n.bez.	78.49.37↔	Klt u trdklr Sbtrknstm (zB n Tsn o HsYL) (zB b Kyphs)
56.52.10↔	Rev e kut Uretlst, m Darminterponat [Conduit]	78.49.38↔	Klt u mnsgmtl zvkthrk Ldspnd zB n Msn, Ut o Sns zB b Kyphs
56.52.20↔	Rev e kut Ureteroileostomie, m Darmres (kontin Stoma)	78.49.40↔	Kpl Rk d Ws d Wt Ep mt K a FGsLg [Sp My A (SMA)St], 1 KI
56.52.99↔	Revision einer kutanen Ureteroileostomie, sonstige	78.49.41↔	Kpl Rk d Ws d Wt Ep mt K a FGsLg [Sp My A (SMA)St], 2 K
56.61.00↔	Aufbau einer anderen kutanen Ureterostomie, n.n.bez.	78.49.42↔	Kpl Rk d Ws d Wt Ep mt K a FGsLg [Sp My A (SMA)St], 3 K
56.61.10↔	Afb e and kt Urtrst, Urtrkneostmie u Trnstrknstmie, Lsk	78.49.43↔	Kpl Rk d Ws d Wt Ep mt K a FGsLg [Sp My A (SMA)St], 4 K
56.61.20↔	Afb e and kt Urtrst, Uwdl e and sprvs Hmbl i e kn Urtrst	78.49.44↔	Kpl Rk d Ws d Wt Ep mt K a FGsLg [Sp My A (SMA)St], 5 K
56.61.99↔	Aufbau einer anderen kutanen Ureterostomie, sonstige	78.49.45↔	Kpl Rk d Ws d Wt Ep mt K a FGsLg [Sp My A (SMA)St], 6 K
56.62↔	Revision einer anderen kutanen Ureterostomie	78.49.46↔	Kpl Rk d Ws d Wt Ep mt K a FGsLg [Sp My A (SMA)St], 7 K
56.71.00↔	Harnableitung in den Darm, n.n.bez.	78.49.47↔	Kpl Rk d Ws d Wt Ep mt K a FGsLg [Sp My A (SMA)St], 8 K
56.71.10↔	Ureterosigmoideostomie m Reservoirbildung, offen chir	78.49.48↔	Kpl Rk d Ws d Wt Ep mt K a FGsLg [Sp My A (SMA)St], 9 K
56.71.11↔	Ureterosigmoideostomie mit Reservoirbildung, laparask	78.49.4a↔	Kpl Rk d Ws d Wt Ep mt K a FGsLg [Sp My A (SMA)St], 10 K
56.71.20↔	Umwandlung e and supravas Harnabl i e Harnabl i D Darm	78.49.4b↔	Kpl Rk d Ws d Wt Ep mt K a FGsLg [Sp My A (SMA)St], 11 K
56.71.99↔	Harnableitung in den Darm, sonstige	78.49.4c↔	Kpl Rk d Ws d Wt Ep mt K a FGsLg [Sp My A (SMA)St], 12 K
56.72↔	Revision einer ureterointestinalen Anastomose	78.49.4d↔	Kl Rk d Ws d W Ep m K a FGLg [Sp M A (SMA)St], 13 u mr K
57.71.00↔	Radikale Zystektomie, n.n.bez.	78.49.4e↔	Kmpl Rk d Ws (z.B. b Skl) d drsvntrl Epphysd
57.71.10↔	Rad Zystektomie, oh Urethrektomie, b Mann, offen chir	78.49.4f↔	Kmpl Rk d Ws (z.B. b Skl) d unltrl Epphysd m drs Wrblfs
57.71.11↔	Rad Zystektomie, oh Urethrektomie, b Mann, laparask	78.49.4g↔	Kmpl Rk d Ws (z.B. b Skl) d bltrl Epphysd m drs Wrblfs
57.71.20↔	Rad Zystektomie, m Urethrektomie, b Mann, offen chir	78.49.50↔	Drs o vnt instrmnt Krrktrspndyl (z.B. b Skl), n.n.bz.
57.71.21↔	Rad Zystektomie, m Urethrektomie, b Mann, laparask	78.49.51↔	Drs istmt Krspsy (zB b Skl), N prmstb, 3-6 Sg
57.71.30↔	Rad Zystektomie, oh Urethrekt, b d Frau, offen chir	78.49.52↔	Drs istmt Krspsy (zB b Skl), N prmstb, 7-10 Sg
57.71.31↔	Rad Zystektomie, oh Urethrektomie, b d Frau, laparask	78.49.53↔	Drs instrmnt Krspsy (zB b Skl), N prmstb, 11 o mr Sg
57.71.40↔	Rad Zystektomie, m Urethrektomie, b d Frau, offen chir	78.49.54↔	Drs istmt Krspsy (zB b Skl), prmstb, 3-6 Sg
57.71.41↔	Rad Zystektomie, m Urethrektomie, b d Frau, laparask	78.49.55↔	Drs istmt Krspsy (zB b Skl), prmstb, 7-10 Sg
57.71.50↔	Rd Zystkt, BEvszrtion (Exnt) b Mnn, offn chr	78.49.56↔	Drs istmt Krspsy (zB b Skl), prmstb, 11 o mr Sg
57.71.51↔	Rad Zystekt, BEviszeration (Exent) b Mann, laparask	78.49.57↔	Vnt istmt Krspsy (zB b Skl), N prmstb, 3-6 Sg
57.71.99↔	Radikale Zystektomie, sonstige	78.49.58↔	Vnt istmt Krspsy (zB b Skl), N prmstb, 7-10 Sg
57.87.00↔	Rekonstruktion an der Harnblase, n.n.bez.	78.49.59↔	Drs o vnt instrmnt Krrktrspndyl (z.B. b Skl), so
57.87.10↔	Reko an d Harnbl, m lleum, Kolon o Mag, offen chir	78.49.5a↔	Vnt instrmnt Krspsy (zB b Skl), N prmstb, 11 o mr Sg
57.87.11↔	Reko an d Harnbl, m lleum, Kolon o Mag, laparask	78.49.5b↔	Vnt istmt Krspsy (zB b Skl), prmstb, 3-6 Sg
57.87.20↔	Umwdl e and supravas Harnabl i e Ersharnbl, offen chir	78.49.5c↔	Vnt istmt Krspsy (zB b Skl), prmstb, 7-10 Sg
57.87.21↔	Umwdl e and supravas Harnabl i e Ersharnbl, laparask	78.49.5d↔	Vnt istmt Krspsy (zB b Skl), prmstb, 11 o mr Sg
57.87.30↔	Reduktionsplastik der Harnblase, offen chirurgisch	78.49.60↔	Drs u vnt kmb istmt Krspsy (zB b Skl), nnbz
57.87.31↔	Reduktionsplastik der Harnblase, laparoskopisch	78.49.61↔	Drs u vnt kb istmt Krrktrspndyl (zB b Skl) N prmst, 3-6 Sg
57.87.40↔	Augmentation der Harnblase, offen chirurgisch	78.49.62↔	Drs u vnt kb istmt Krrktrspndyl (zB b Skl) N prmst, 7-10 Sg
57.87.41↔	Augmentation der Harnblase, laparoskopisch	78.49.63↔	Drs u vnt kb istmt Krspsy (zB b Skl) N prmst, 11 o mr Sg
57.87.99↔	Rekonstruktion an der Harnblase, sonstige	78.49.64↔	Drs u vnt kb istmt Krspsy (zB b Skl), prmstb, 3-6 Sg
68.8↔	Becken-Eviszeration	78.49.65↔	Drs u vnt kb istmt Krspsy (zB b Skl), prmstb, 7-10 Sg
71.5↔	Radikale Vulvektomie	78.49.66↔	Drs u vnt kb istmt Krspsy (zB b Skl), prmstb, 11 o mr Sg

78.49.69↔	Drs u vnt kmb instrmnt Krrktrspndyl (z.B. b Skl), so	81.59.10↔	Revision d Gellers d unteren Extrem, ohne Wechsel
78.49.70↔	Komplexe Rekonstruktion der Wirbelsäule, n.n.bez.	81.59.11↔	Revision und Wechsel einer Sprunggelenkendoprothese
78.49.71↔	Kmpl Rk d Ws (zB b Skl) d sbkt Hrmgnstmitiön (b Knd)	81.59.12↔	Revision und Wechsel einer Fusswurzelendoprothese
78.49.79↔	Komplexe Rekonstruktion der Wirbelsäule, sonstige	81.59.13↔	Revision und Wechsel e Vorfussoder Zehenendoprothese
78.50.00↔	Inn Knochfix oh Rep d Fx, oh Ang d Lok, n.n.bez.	81.59.99↔	Revision des Gelenkersatzes der unteren Extremitäten, sonst
78.50.11↔	Knochenfixation an der Wirbelsäule	81.62.00↔	Spondylodes o Reop e Spondylodes v 23 Wirb, n.n.bez.
78.50.30↔	Osteosyntheseverfahren an der Wirbelsäule, n.n.bez.	81.62.10↔	Spondylodese von 2 Wirbeln, dorsal
78.50.31↔	Osteosynthese durch Schrauben an der Wirbelsäule	81.62.11↔	Spondylodes v 2 Wirbeln, dors u vent komb, interkorp
78.50.32↔	Osteosynthese durch Drahtcerclage an der Wirbelsäule	81.62.12↔	Spondylodese von 2 Wirbeln, ventral, interkorporell
78.50.33↔	Osteosynthese durch Klammersystem an der Wirbelsäule	81.62.13↔	Spondylodese von 2 Wirbeln, dorsal, dynamisch
78.50.34↔	Osteosynthese durch Hakenplatten an der Wirbelsäule	81.62.20↔	Spondylodese von 3 Wirbeln, dorsal
78.50.35↔	Osteosynthese durch Schrauben-Stabsystem a d Wirbelsäule	81.62.21↔	Spondylodes v 3 Wirbeln, dors u vent komb, interkorp
78.50.36↔	Osteosyn d ventrales SchraubenPlattensystem an d Ws	81.62.22↔	Spondylodese von 3 Wirbeln, ventral, interkorporell
78.50.37↔	Osteosyn d dorsales SchraubenPlattensystem an d Ws	81.62.23↔	Spondylodese von 3 Wirbeln, dorsal, dynamisch
78.50.39↔	Osteosyntheseverfahren an der Wirbelsäule, sonstige	81.62.99↔	Spondylodese o Reop e Spondylodese von 23 Wirbeln, so
78.50.99↔	Inn Knochfix oh Rep d Fx, oh Ang d Lok, sonstige	81.63.00↔	Spondylodes o Reop e Spondylodes v 48 Wirb, n.n.bez.
81.00↔	Spondylodese, n.n.bez.	81.63.10↔	Spondylodese von 4 - 6 Wirbeln, dorsal
81.01↔	Spondylodese an Atlas-Axis	81.63.11↔	Spondylodes v 4 6 Wirb, dors u vent komb, interkorp
81.02↔	Sonstige zervikale Spondylodese mit ventralem Zugang	81.63.12↔	Spondylodese von 4 - 6 Wirbeln, ventral, interkorporell
81.03↔	Sonstige zervikale Spondylodese mit dorsalem Zugang	81.63.13↔	Spondylodese von 4 - 6 Wirbeln, dorsal, dynamisch
81.04↔	Dorsale und dorsolumbale Spondylodese, ventraler Zugang	81.63.20↔	Spondylodese von 7 - 8 Wirbeln, dorsal
81.05↔	Dorsale und dorsolumbale Spondylodese, dorsaler Zugang	81.63.21↔	Spondylodes v 7 8 Wirb, dors u vent komb, interkorp
81.06↔	Lumbale und lumbosakrale Spondylodese, ventraler Zugang	81.63.22↔	Spondylodese von 7 - 8 Wirbeln, ventral, interkorporell
81.07↔	Lumbale und lumbosakrale Spondylod, intratransverser Zugang	81.63.23↔	Spondylodese von 7 - 8 Wirbeln, dorsal, dynamisch
81.08↔	Lumbale und lumbosakrale Spondylodese, dorsaler Zugang	81.63.99↔	Spondylodese o Reop e Spondylodese von 48 Wirbeln, so
81.11↔	Arthrodes am Sprunggelenk	81.64.00↔	Spondylodes o Reop e Spondylodes v 9 o mhr Wrb, n.n.bz.
81.12.00↔	Arthrodes Double, n.n.bez.	81.64.10↔	Spondylodese von 9 oder mehr Wirbeln, dorsal
81.12.10↔	Arthrodes oberes Sprunggelenk mit unterem Sprunggelenk	81.64.11↔	Spondylodes v 9 o mhr Wrb, drs u vnt kmb, intrkorp
81.12.11↔	Arthrod Ob Sg m unterem Sg und Chopartgelenk	81.64.99↔	Spondylodes o Reop e Spondylodes v 9 o mehr Wirb, so
81.12.12↔	Arthrod unteres Sprunggelenk, 2 Sprunggelenkskammern	81.65.00↔	Vertebroplastik, n.n.bez.
81.12.13↔	Arthrod unteres Sprunggelenk, 3 Sprunggelenkskammern	81.65.10↔	Vertebroplastik, 1 Wirbelkörper
81.12.99↔	Arthrodes Double, sonstige	81.65.11↔	Vertebroplastik, 2 Wirbelkörper
81.22↔	Knie-Arthrodes	81.65.12↔	Vertebroplastik, 3 Wirbelkörper
81.30↔	Reoperation einer Spondylodese, n.n.bez.	81.65.13↔	Vertebroplastik, 4 und mehr Wirbelkörper
81.31↔	Reoperation einer Spondylodese an Atlas-Axis	81.65.99↔	Vertebroplastik, sonstige
81.32↔	Reop e sonst zervikalen Spondylodes m ventralem Zugang	81.66.00↔	Kyphoplastik, n.n.bez.
81.33↔	Reop e sonstigen zervikalen Spondylodese m dors Zugang	81.66.10↔	Kyphoplastik, 1 Wirbelkörper
81.34↔	Reop e dors u dorsolumb Spondylodes, ventraler Zugang	81.66.11↔	Kyphoplastik, 2 Wirbelkörper
81.35↔	Reop e dors und dorsolumb Spondylodese, dors Zugang	81.66.12↔	Kyphoplastik, 3 Wirbelkörper
81.36↔	Reop e lumb u lumbosakr Spondylodes, ventraler Zugang	81.66.13↔	Kyphoplastik, 4 und mehr Wirbelkörper
81.37↔	Reop e lmb u lmbskr Spndylods, intrtrsvrs Zg	81.66.99↔	Kyphoplastik, sonstige
81.38↔	Reop e lumb und lumbosakr Spondylodese, dors Zugang	84.51.00↔	Einsetzen von interkorporellen Implantaten, n.n.bez.
81.39↔	Reoperation einer Spondylodese, n.a.klass.	84.51.10↔	Einsetzen von interkorporellen Cages, 1 Segment
81.51.00↔	Totalendoprothese des Hüftgelenks, n.n.bez.	84.51.11↔	Einsetzen von interkorporellen Cages, 2 Segmente
81.51.10↔	Totalendoprothese des Hüftgelenks, Sonderprothese	84.51.12↔	Einsetzen von interkorporellen Cages, 3 Segmente
81.51.99↔	Totalendoprothese des Hüftgelenks, sonstige	84.51.13↔	Einsetzen von interkorporellen Cages, 4 oder mehr Segmente
81.52.00↔	Partielle Hüftarthroplastik, n.n.bez.	84.51.99↔	Einsetzen von interkorporellen Implantaten, sonstige
81.52.10↔	Partielle Hüftarthpl, Femurkproth und Duokopfproth	84.59↔	Einsetzen von sonstiger vertebralen Vorrichtung
81.52.11↔	Part Hüftarthpl, Gelpfannstüsch und GelschnPfanne	86.94.00↔	Eins o Ers v Plsgnrt e Neurstm, Enzlsys, N spzf ob aufbl, nnbz
81.52.99↔	Partielle Hüftarthroplastik, sonstige	86.94.10↔	Enstz v Plsgnrt e intrkr Neurstm, Enzlsys, N wiedrauf
81.53.00↔	Revision einer Hüftendoprothese, n.n.bez.	86.94.11↔	Enstz v Plsgnrt e epd Neurstm, Enzlsys, N wiedrauf
81.53.10↔	Revision einer Hüftendoprothese, ohne Wechsel	86.94.12↔	Enstz v Plsgnrt e prph Neurstm, Enzlsys, N wiedrauf
81.53.11↔	Rv e Obrfrsprt a Hüftgl u Neuimpl e Hüftndprth	86.94.20↔	Erstz v Plsgnrt e intrkr Neurstm, Mhrlsys, N wiedrauf
81.53.12↔	Revision e Duokopfproth und Neuimpl e Hüftendoproth	86.94.21↔	Erstz v Plsgnrt e epd Neurstm, Enzlsys, N wiedrauf
81.53.13↔	Rev e sonst Hüftendoproth und Neuimpl e Hüftendoproth	86.94.22↔	Erstz v Plsgnrt e prph Neurstm, Enzlsys, N wiedrauf
81.53.99↔	Revision einer Hüftendoprothese, sonstige	86.94.99↔	Eins o Ers v Plsgnrt e Neurstm, Enzlsys, N spzf ob aufbl, so
81.54.00↔	Totalendoprothese des Kniegelenks, n.n.bez.	86.95.00↔	Eins o Ers v Plsgnrt e Neurstm, Mhrlsys, N spzf ob aufbl, nnbz
81.54.10↔	Unikondyläre Schliittenprothese des Kniegelenkes	86.95.10↔	Enstz v Plsgnrt e intrkr Neurstm, Mhrlsys, N wiedrauf
81.54.11↔	Bikondyläre Oberflächenersatzprothese des Kniegelenkes	86.95.11↔	Enstz v Plsgnrt e epd Neurstm, Mhrlsys, N wiedrauf
81.54.12↔	Scharnierendoprothese des Kniegelenkes	86.95.12↔	Enstz v Plsgnrt e prph Neurstm, Mhrlsys, N wiedrauf
81.54.13↔	Patellaersatz des Kniegelenkes	86.95.20↔	Erstz v Plsgnrt e intrkr Neurstm, Mhrlsys, N wiedrauf
81.54.14↔	Sonderprothese des Kniegelenkes	86.95.21↔	Erstz v Plsgnrt e epd Neurstm, Mhrlsys, N wiedrauf
81.54.99↔	Totalendoprothese des Kniegelenks, sonstige	86.95.22↔	Erstz v Plsgnrt e prph Neurstm, Mhrlsys, N wiedrauf
81.55.00↔	Revision einer Knieprothese, n.n.bez.	86.95.99↔	Eins o Ers v Plsgnrt e Neurstm, Mhrlsys, N spzf ob aufbl, so
81.55.10↔	Revision einer Knieprothese, ohne Wechsel	86.96.00↔	Enstz o Erstz v snst Plsgnrt e Neurstm, n.n.bz.
81.55.11↔	Revision e Knieprothese und Wechsel e Patellaersatzes	86.96.10↔	Einsetz von Pulsgenerator zur Vorderwurzelstimulation
81.55.12↔	Revision e Knieproth und Neuimpl e Knieendoprothese	86.96.11↔	Einsetzen von Pulsgenerator zur Vagusnervstimulation
81.55.99↔	Revision einer Knieprothese, sonstige	86.96.20↔	Ersetzen von Pulsgenerator zur Vorderwurzelstimulation
81.56↔	Totalprothese des oberen Sprunggelenks	86.96.21↔	Ersetzen von Pulsgenerator zur Vagusnervstimulation
81.59.00↔	Revision des Gelenkersatzes der unteren Extremitäten, nnbez	86.96.99↔	Einsetz o Ersetz von sonst Pulsgenerat e Neurostim, so

86.97↔	Enstz o Erstz v auflb Plsgnrt e Neurstm, Enzlsys	92.39.01↔	And Hochvstrth, Stereot Bestr, frakt,zereb, n.n.bez.
86.98.00↔	Eins o Erstz v auflb Plsgnrt e Neurstm, Mhrlsys, nmbz	92.39.11↔	And Hchvstrth, Streot Bstr, frkt, Extrzr, n.n.bz.
86.98.10↔	Enstz v auflb Plsgnrt e intrkr Neurstm, Mhrlsys	92.39.20↔	And Hchvstrth, Streot Bstr, frkt: zrb, intmd Rdioth
86.98.11↔	Enstz v auflb Plsgnrt e epid Neurstm, Mhrlsys	92.39.21↔	And Hchvstrth, Streot Bstr, frkt: zrb, intmd Bgnbstr (IMAT)
86.98.12↔	Enstz v auflb Plsgnrt e prph Neurstm, Mhrlsys	92.39.22↔	And Hchvstrth, Streot Bstr, frkt: zrb, bldgst Enst
86.98.20↔	Erstz v auflb Plsgnrt e intrkr Neurstm, Mhrlsys	92.39.29↔	And Hochvstrth, Stereot Bestr, frakt, zerebral, so
86.98.21↔	Ersetz v auflb Pulsgenerat e epid Neurostim, Mehrelsys	92.39.30↔	And Hchvstrth, Streot Bstr, frkt: Extrzr, intmd Rdioth
86.98.22↔	Erstz v auflb Plsgnrt e prph Neurstm, Mhrlsys	92.39.31↔	And Hchvstrth, Streot Bstr, frkt: Extrzr, intmd Bgnbstr (IMAT)
86.98.99↔	Enstz o Erstz v auflb Plsgnrt e Neurstm, Mhrlsys, so	92.39.32↔	And Hchvstrth, Streot Bstr, frkt: Extrzr, bldgst Enst
92.39.00↔	Sonstige stereotaktische Radiochirurgie, n.n.bez.	92.39.39↔	And Hochvstrth, Stereot Bestr, frakt, Extrazer, so

ADRG L40 Diagnostische Ureterorenoskopie

Prozedur in Tabelle L40-1

DRG L40Z Diagnostische Ureterorenoskopie

Prozedur L40-1

55.22†↔	Pyeloskopie	56.31†↔	Ureteroskopie
---------	-------------	---------	---------------

ADRG L42 Extrakorporale Stoßwellenlithotripsie (ESWL) bei Harnsteinen

Hauptdiagnose in Tabelle L42-1 und Prozedur in Tabelle L42-3

DRG L42A Extrakorporale Stoßwellenlithotripsie (ESWL) bei Harnsteinen mit auxiliären Maßnahmen oder bei Para- / Tetraplegie

Prozedur in Tabelle L42-4 oder Nebendiagnose in Tabelle L42-2

DRG L42B Extrakorporale Stoßwellenlithotripsie (ESWL) bei Harnsteinen ohne auxiliäre Maßnahmen, außer bei Para- / Tetraplegie

Hauptdiagnose L42-1

N13.0	Hydronephrose b ureteropelviner Obstruktion	N20.2	Nierenstein u Ureterstein gleichzeitig
N13.1	Hydronephrose b Ureterstriktur, aonkl	N20.9	Harnstein, nnbez
N13.2	Hydronephrose b Obstruktion d Nieren- u Ureterstein	N21.0	Stein in Harnblase
N13.3	Sonstige u nnbez Hydronephrose	N21.1	Urethrastein
N13.4	Hydroureter	N21.8	Stein in sonstigen unteren Harnwegen
N13.5	Abknickung u Striktur Ureters oh Hydronephrose	N21.9	Stein in unteren Harnwegen, nnbez
N20.0	Nierenstein	N23	Nnbez Nierenkolik
N20.1	Ureterstein		

Nebendiagnose L42-2

G04.1	Tropische spastische Paraplegie	G82.42	Spast Tetrapares u Tetrapleg, chron kompl QSL
G82.02	Schlaff Parapares u Parapleg, chron kompl QSL	G82.43	Spast Tetrapares u Tetrapleg, chron inkompl QSL
G82.03	Schlaff Parapares u Parapleg, chron inkompl QSL	G82.49	Spast Tetrapares u Tetrapleg, nnbez
G82.09	Schlaff Parapares u Parapleg, nnbez	G82.52	Tetrapares u Tetrapleg, nnbez, chron kompl QSL
G82.12	Spast Parapares u Parapleg, chron kompl QSL	G82.53	Tetrapares u Tetrapleg, nnbez, chron inkompl QSL
G82.13	Spast Parapares u Parapleg, chron inkompl QSL	G82.59	Tetrapares u Tetrapleg, nnbez
G82.19	Spast Parapares u Parapleg, nnbez	G95.1	Vaskuläre Myelopathien
G82.22	Parapares u Parapleg, nnbez, chron kompl QSL	G95.2	Rückenmarkskompression, nnbez
G82.23	Parapares u Parapleg, nnbez, chron inkompl QSL	G95.80	HarnblasLähm b Schädig ob motor Neuron [UMNL]
G82.29	Parapares u Parapleg, nnbez	G95.81	HarnblasLähm b Schädig unt motor Neuron [LMNL]
G82.32	Schlaff Tetrapares u Tetrapleg, chron kompl QSL	G95.9	KH Rückenmark, nnbez
G82.33	Schlaff Tetrapares u Tetrapleg, chron inkompl QSL	P11.51	Geburtsverletzung Wirbelsäule u RM m chron QSL
G82.39	Schlaff Tetrapares u Tetrapleg, nnbez		

Prozedur L42-3

98.51†↔	Extrakorp Stosswliothr [ESWL] v Niere, Uret u/o Blas
---------	--

Prozedur L42-4

55.01.00†↔ Nephrotomie, n.n.bez.	57.0x.99†↔ Transurethrale Drainage der Harnblase, sonstige
55.01.10†↔ Nephrotomie, perkutan-transrenal	57.19.10†↔ So Zystotomie, Endosk Entf e Harnst, Perktransvesikal
55.01.99†↔ Nephrotomie, sonstige	57.19.11†↔ So Zystotomie, Endosk Entf e Fk, Perktransvesikal
55.02.00†↔ Nephrostomie, n.n.bez.	57.19.21†↔ So Zystot, Zystot (Sect alta), m Entf e Steines
55.02.10†↔ Nephrostomie, perkutan-transrenal	57.19.22†↔ So Zystotomie, Zystotomie (Sect alta), m Entf e Fk
55.02.99†↔ Nephrostomie, sonstige	57.19.23†↔ S Zystt, Zystt (Sct alt), m Asr e Blstmpnd
55.03.00†↔ Perkut Nephrost oh Desint von Steinmaterial, n.n.bez.	57.32†↔ Sonstige Zystoskopie
55.03.10†↔ Prk Nphrst o Dsnt v Steimt, Ef v Hrnst(n) au d Nrnbc	58.22†↔ Sonstige Urethroskopie
55.03.11†↔ Prk Nphrst o Dsnt v Steimt, Ef v Hrnst(n) au d Urt	58.99.00†↔ Sonst Operationen an Urethra und Periurethralgewebe, nnbez
55.03.99†↔ Perkut Nephrost oh Desint von Steinmaterial, sonstige	58.99.10†↔ So Op an Urth u Priurthrl, Enl u Wchs e Stnt i d Urth
55.05†↔ Perkutan-transren Erweiterung d pyeloureteralen Überganges	58.99.99†↔ Sonst Operationen an Urethra und Periurethralgewebe, sonst
55.23†↔ Geschlossene [perkutane] [Nadel-] Biopsie an der Niere	59.8x.00†↔ Ureter-Katheterisierung, n.n.bez.
55.92†↔ Perkutane Aspiration an der Niere (Nierenbecken)	59.8x.10†↔ Ureter-Katheterisierung, Einlage, transurethral
55.93†↔ Ersetzen einer Nephrostomie-Kanüle	59.8x.11†↔ Ureter-Katheterisierung, Wechsel, transurethral
55.94†↔ Ersetzen einer Pyelostomie-Kanüle	59.8x.12†↔ Ureter-Katheterisierung, Einlage, perkutan-transrenal
57.0x.00†↔ Transurethrale Drainage der Harnblase, n.n.bez.	59.8x.99†↔ Ureter-Katheterisierung, sonstige
57.0x.10†↔ Transurethrale Drain d Harnblase, Entf e Harnsteines	59.93†↔ Ersetzen eines Ureterostomie-Katheters
57.0x.11†↔ Transurethrale Drain d Harnblase, Entf e Fremdkörper	97.61†↔ Entfernen eines Pyelostomie- oder Nephrostomie-Katheters
57.0x.12†↔ Trnstrhr Drain d Hrnbl, Oprtv Asr e Hrnblstmpnd	97.62†↔ Entfernen eines Ureterostomie- oder Ureterkatheters

ADRG L44**Geriatrische frührehabilitative Komplexbehandlung bei Krankheiten und Störungen der Harnorgane**

Geriatrische frührehabilitative Komplexbehandlung

DRG L44Z**Geriatrische frührehabilitative Komplexbehandlung bei Krankheiten und Störungen der Harnorgane****ADRG L60****Niereninsuffizienz, mehr als ein Belegungstag**

Hauptdiagnose in Tabelle L60-1 und Verweildauer > 1 Tag

DRG L60A**Niereninsuffizienz, mehr als ein Belegungstag, mit Dialyse, akutem Nierenversagen und äußerst schweren CC oder mit Dialyse und akutem Nierenversagen oder äußerst schweren CC, Alter < 16 Jahre**

Hauptdiagnose in Tabelle L60-2 und PCCL > 3 und Dialyse oder Dialyse und (Hauptdiagnose in Tabelle L60-2 oder PCCL > 3) und Alter < 16 Jahre

DRG L60B**Niereninsuffizienz, mehr als ein Belegungstag, mit Dialyse und akutem Nierenversagen oder äußerst schweren CC, Alter > 15 Jahre**

Dialyse und (Hauptdiagnose in Tabelle L60-2 oder PCCL > 3)

DRG L60C**Niereninsuffizienz, mehr als ein Belegungstag, mit Dialyse oder äußerst schweren CC**

PCCL > 3 oder Dialyse

DRG L60D**Niereninsuffizienz, mehr als ein Belegungstag, ohne Dialyse, ohne äußerst schwere CC****Diagnose L60-1**

I12.00	Hypertens NierenKH m Niereninsuff, oA hypert Kris	N18.2	Chron Nierenkrankheit, Stadium 2
I12.01	Hypertens NierenKH m Niereninsuff, mA hypert Kris	N18.3	Chron Nierenkrankheit, Stadium 3
I13.10	Hypertens He-/NierKH mit Niereninsuff, oA hypert Kris	N18.4	Chron Nierenkrankheit, Stadium 4
I13.11	Hypertens He-/NierKH m Niereninsuff, mA hypert Kris	N18.5	Chron Nierenkrankheit, Stadium 5
N17.0	Akutes Nierenversagen m Tubulusnekrose	N18.80	Einseitige chron Nierenfunktionsstörung
N17.1	Akutes Nierenversagen m akuter Rindennekrose	N18.89	Sonst chron Nierenkrankheit, Stadium nnbez
N17.2	Akutes Nierenversagen m Marknekrose	N18.9	Chronische Nierenkrankheit, nicht näher bezeichnet
N17.8	Sonstiges akutes Nierenversagen	N19	Nnbez Niereninsuffizienz
N17.9	Akutes Nierenversagen, nnbez	N99.0	Nierenversagen nach med Maßnahmen
N18.1	Chron Nierenkrankheit, Stadium 1	R34	Anurie u Oligurie

T79.5	Traumatische Anurie	Z49.1	Extrakorporale Dialyse
Z49.0	Vorbereitung auf Dialyse		

Hauptdiagnose L60-2

N17.0	Akutes Nierenversagen m Tubulusnekrose	N17.8	Sonstiges akutes Nierenversagen
N17.1	Akutes Nierenversagen m akuter Rindennekrose	N17.9	Akutes Nierenversagen, nnbez
N17.2	Akutes Nierenversagen m Marknekrose		

ADRG L62 Neubildungen der Harnorgane

Hauptdiagnose in Tabelle L62-1

DRG L62A Neubildungen der Harnorgane mit äußerst schweren CC

PCCL > 3

DRG L62B Neubildungen der Harnorgane ohne äußerst schwere CC

Diagnose L62-1

C64	BNB der Niere, ausgenommen Nierenbecken	C79.1	Sekundäre BNB Harnblase, sonst u nnbez Harnorgane
C65	BNB Nierenbecken	D09.0	Carcinoma in situ Harnblase
C66	BNB Ureter	D09.1	Carcinoma in situ sonst u nnbez Harnorgane
C67.0	Bösartige Neubildung: Trigonum vesicae	D30.0	Gutartige Neubildung Niere
C67.1	Bösartige Neubildung: Apex vesicae	D30.1	Gutartige Neubildung Nierenbecken
C67.2	Bösartige Neubildung: Laterale Harnblasenwand	D30.2	Gutartige Neubildung Ureter
C67.3	Bösartige Neubildung: Vordere Harnblasenwand	D30.3	Gutartige Neubildung Harnblase
C67.4	Bösartige Neubildung: Hintere Harnblasenwand	D30.4	Gutartige Neubildung Urethra
C67.5	Bösartige Neubildung: Harnblasenhals	D30.7	Gutartige Neubildung sonstige Harnorgane
C67.6	Bösartige Neubildung: Ostium ureteris	D30.9	Gutartige Neubildung Harnorgan, nnbez
C67.7	Bösartige Neubildung: Urachus	D41.0	NB unsich/unbek Verhalt Niere
C67.8	BNB: Harnblase, mehrere Teilbereiche überlappend	D41.1	NB unsich/unbek Verhalt Nierenbecken
C67.9	Bösartige Neubildung: Harnblase, nicht näher bezeichnet	D41.2	NB unsich/unbek Verhalt Ureter
C68.0	Bösartige Neubildung: Urethra	D41.3	NB unsich/unbek Verhalt Urethra
C68.1	Bösartige Neubildung: Paraurethrale Drüse	D41.4	NB unsich/unbek Verhalt Harnblase
C68.8	BNB: Harnorgane, mehrere Teilbereiche überlappend	D41.7	NB unsich/unbek Verhalt sonstige Harnorgane
C68.9	Bösartige Neubildung: Harnorgan, nicht näher bezeichnet	D41.9	NB unsich/unbek Verhalt Harnorgan, nnbez
C79.0	Sekundäre BNB Niere u Nierenbecken	N30.4	Strahlenzystitis

ADRG L63 Infektionen der Harnorgane

Hauptdiagnose in Tabelle L63-1

DRG L63A Infektionen der Harnorgane mit äußerst schweren CC, mit Komplexbehandlung bei multiresistenten Erregern

PCCL > 3 und Prozedur in Tabelle L63-2

DRG L63B Infektionen der Harnorgane mit äußerst schweren CC, ohne Komplexbehandlung bei multiresistenten Erregern, Alter < 6 Jahre

PCCL > 3 und Alter < 6 Jahre

DRG L63C Infektionen der Harnorgane mit äußerst schweren CC, ohne Komplexbehandlung bei multiresistenten Erregern, Alter > 5 Jahre

PCCL > 3

DRG L63D Infektionen der Harnorgane ohne äußerst schwere CC, Alter < 3 Jahre

Alter < 3 Jahre

DRG L63E Infektionen der Harnorgane ohne äußerst schwere CC, Alter > 2 Jahre und Alter < 6 Jahre

Alter < 6 Jahre

DRG L63F Infektionen der Harnorgane ohne äußerst schwere CC, Alter > 5 Jahre**Hauptdiagnose L63-1**

A18.1	Tuberkulose Urogenitalsystem	N15.11	Perinephritischer Abszess
A98.5	Hämorrhagisches Fieber mit renalem Syndrom	N30.0	Akute Zystitis
B65.0	Schistosom durch Schistosoma haematob [Blasenbilharz]	N30.2	Sonstige chronische Zystitis
N10	Akute tubulointerstitielle Nephritis	N30.3	Trigonumzystitis
N11.1	Chronische obstruktive Pyelonephritis	N30.8	Sonstige Zystitis
N11.8	Sonstige chron tubulointerstitielle Nephritis	N30.9	Zystitis, nnbez
N11.9	Chronische tubulointerstitielle Nephritis, nnbez	N34.0	Harnröhrenabszeß
N12	Tubulointerstitielle Nephritis, n als akut od chron bez	N34.1	Unspezifische Urethritis
N13.6	Pyonephrose	N34.2	Sonstige Urethritis
N13.8	Sonst obstruktive Uropathie u Refluxuropathie	N34.3	Urethrales Syndrom, nnbez
N15.10	Nierenabszess	N39.0	Harnwegsinfektion, Lokalisation nnbez

Prozedur L63-2

93.59.51‡↔ Kmplbh b Bsied o Infkt m mltrs Errgrn, 7 bs 13 Bhdlt
 93.59.52‡↔ Kmplbh b Bsied o Infkt m mltrs Errgrn, 14 bs 20 Bhdlt

93.59.53‡↔ Kmplbh b Bsied o Infkt m mltrs Errgrn, 21 o mhr Bhdlt

ADRG L64 Harnsteine und Harnwegsobstruktion oder Urethrastriktor, andere leichte bis moderate Erkrankungen der Harnorgane, mehr als ein Belegungstag oder Beschwerden und Symptome der Harnorgane oder Urethrozystoskopie

Hauptdiagnose in Tabelle L64-1 oder Hauptdiagnose in Tabelle L64-2 oder Hauptdiagnose in Tabelle L64-3 und Verweildauer > 1 Tag oder Hauptdiagnose in Tabelle L64-4 oder Prozedur in Tabelle L64-5

DRG L64A Harnsteine und Harnwegsobstruktion, Alter > 75 Jahre od. mit äußerst schweren oder schweren CC oder Urethrastriktor, andere leichte bis moderate Erkr. der Harnorgane, mehr als ein Beleg.tag oder Beschw. und Symptome der Harnorgane oder Urethrozystoskopie

Alter > 75 Jahre oder PCCL > 2 oder Hauptdiagnose in Tabelle L64-2 oder Hauptdiagnose in Tabelle L64-3 und Verweildauer > 1 Tag oder Hauptdiagnose in Tabelle L64-4 oder Prozedur in Tabelle L64-5

DRG L64B Harnsteine und Harnwegsobstruktion, Alter < 76 Jahre und ohne äußerst schwere oder schwere CC**Diagnose L64-1**

N13.0	Hydronephrose b ureteropelviner Obstruktion	N20.2	Nierenstein u Ureterstein gleichzeitig
N13.1	Hydronephrose b Ureterstriktor, aonkl	N20.9	Harnstein, nnbez
N13.2	Hydronephrose b Obstruktion d Nieren- u Ureterstein	N21.0	Stein in Harnblase
N13.3	Sonstige u nnbez Hydronephrose	N21.1	Urethrastein
N13.4	Hydroureter	N21.8	Stein in sonstigen unteren Harnwegen
N13.5	Abknickung u Striktor Ureters oh Hydronephrose	N21.9	Stein in unteren Harnwegen, nnbez
N20.0	Nierenstein	N23	Nnbez Nierenkolik
N20.1	Ureterstein	N30.1	Interstitielle Zystitis (chronisch)

Hauptdiagnose L64-2

N35.0	Posttraumatische Harnröhrenstriktor	N35.9	Harnröhrenstriktor, nnbez
N35.1	Postinfektiöse Harnröhrenstriktor, aonkl	N99.1	Harnröhrenstriktor nach med Maßnahmen
N35.8	Sonstige Harnröhrenstriktor		

Hauptdiagnose L64-3

N13.7	Uropathie in Zus m vesikoureteralem Reflux	N39.2	Orthostatische Proteinurie, nnbez
N13.9	Obstruktive Uropathie u Refluxuropathie, nnbez	N39.81	Flankenschmerz-Hämaturie-Syndrom
N26	Schrumpfniere, nnbez	N39.88	Sonstige nbez KH Harnsystem
N39.1	Persistierende Proteinurie, nnbez	N39.9	KH Harnsystem, nnbez

Q60.0	Nierenagenesie, einseitig	Q63.2	Ektope Niere
Q60.2	Nierenagenesie, nnbez	Q63.3	Hyperplastische Niere u Riesenniere
Q60.3	Nierenhypoplasie, einseitig	Q63.8	Sonstige nbez angeborene Fehlbildungen Niere
Q60.5	Nierenhypoplasie, nnbez	Q63.9	Angeborene Fehlbildung Niere, nnbez
Q60.6	Potter-Syndrom	S37.00	Verletzung Niere, nnbez
Q62.0	Angeborene Hydronephrose	S37.01	Prellung u Hämatom Niere
Q62.1	Atresie und (angeborene) Stenose Ureter	S37.30	Verletzung Harnröhre, nnbez
Q62.2	Angeborener Megaureter	S37.31	Verletzung Harnröhre, Pars membranacea
Q62.3	Sonst (angeb) obstruktive Defekte Nierenbecken u Ureter	S37.32	Verletzung Harnröhre, Pars spongiosa
Q62.4	Agnesie Ureter	T83.0	Mechan Komplik d Harnwegskatheter (Verweilkatheter)
Q62.5	Duplikatur Ureter	T83.1	Mechan Komplik d so Geräte od Implantate im Harntrakt
Q62.6	Lageanomalie Ureter	T83.2	Mechanische Komplik d Harnorgantransplantat
Q62.7	Angeborener vesiko-ureterorener Reflux	T83.4	Mechan Komplik d so Proth/Implant/Transpl im Genitaltrakt
Q62.8	Sonstige angeborene Fehlbildungen Ureter	T83.6	Infektion/entzündl Rkt d Proth/Implant/Transpl im GenitTrakt
Q63.0	Akzessorische Niere	T83.8	So Komplik d Proth/Implant/Transpl im Urogenitaltrakt
Q63.1	Gelappte Niere, verschmolzene Niere u Hufeisenniere	T83.9	Nnbez Komplik d Proth/Implant/Transpl im Urogenitaltrakt

Hauptdiagnose L64-4

N02.0	Rezidiv/persist Hämaturie, minimale glomerul Läsion	R31	Nnbez Hämaturie
N02.1	Rezidiv/persist Hämaturie, fok/segm glomerul Läsionen	R32	Nnbez Harninkontinenz
N02.2	Rezidiv/persist Hämaturie, diff membr GN	R33	Harnverhaltung
N02.3	Rezidiv/persist Hämaturie, diff mesangioprolif GN	R35	Polyurie
N02.4	Rezidiv/persist Hämaturie, diff endokapillär-proliferat GN	R36	Ausfluß aus Harnröhre
N02.5	Rezidiv/persist Hämaturie, diffuse mesangiokapilläre GN	R39.0	Urin-Extravasation
N02.6	Rezidiv/persist Hämaturie, Dense-deposit-KH	R39.1	Sonstige Miktionsstörungen
N02.7	Rezidiv/persist Hämaturie, GN m diffuser Halbmondbild	R39.2	Extrarenale Urämie
N02.8	Rezidiv/persist Hämaturie, sonst morpholog Veränderung	R39.8	Sonstige u nnbez Sympt Harnsystem
N02.9	Rezidiv/persist Hämaturie, Art morphol Veränderung nnbez	R80	Isolierte Proteinurie
N39.3	Belastungsinkontinenz [Stressinkontinenz]	R82.0	Chylurie
N39.40	Reflexinkontinenz	R82.3	Hämoglobinurie
N39.41	Überlaufinkontinenz	R82.5	Erhöhte Urinwerte Drogen AM biologisch aktive Subst
N39.42	Dranginkontinenz	R82.7	Abnorm Befund mikrobiologische Urinuntersuchung
N39.43	Extraurethrale Harninkontinenz	R82.8	Abnorm Befund zytolog u histolog Urinuntersuchung
N39.47	Rezidivinkontinenz	R82.9	Sonstige u nnbez abnorme Urinbefunde
N39.48	Sonst nbez Harninkontinenz	R93.4	Abnorm Befund bildgeb Diagnostik Harnorgane
R30.0	Dysurie	R94.4	Abnorme Ergebnisse Nierenfunktionsprüfungen
R30.1	Tenesmus vesicae	R94.8	Abnorme Ergebnisse Fktprüf so Organe/Organsysteme
R30.9	Schmerzen b Wasserlassen, nnbez		

Prozedur L64-5

56.91†↔	Dilatation des Ureterostiums	57.19.23†↔	S Zystt, Zystt (Sct alt), m Asr e Blsntmpnd
57.0x.00†↔	Transurethrale Drainage der Harnblase, n.n.bez.	57.32†↔	Sonstige Zystoskopie
57.0x.10†↔	Transurethrale Drain d Harnblase, Entf e Harnsteines	59.8x.00†↔	Ureter-Katheterisierung, n.n.bez.
57.0x.11†↔	Transurethrale Drain d Harnblase, Entf e Fremdkörper	59.8x.10†↔	Ureter-Katheterisierung, Einlage, transurethral
57.0x.12†↔	Trmsrthr Drain d Hrmb, Oprtv Asr e Hrmb, Blsntmpnd	59.8x.11†↔	Ureter-Katheterisierung, Wechsel, transurethral
57.0x.99†↔	Transurethrale Drainage der Harnblase, sonstige	59.8x.12†↔	Ureter-Katheterisierung, Einlage, perkutan-transrenal
57.19.10†↔	So Zystotomie, Endosk Entf e Harnst, Perktransvesikal	59.8x.99†↔	Ureter-Katheterisierung, sonstige
57.19.11†↔	So Zystotomie, Endosk Entf e Fk, Perktransvesikal	59.93†↔	Ersetzen eines Ureterostomie-Katheters
57.19.21†↔	So Zystot, Zystot (Sect alta), m Entf e Steines	97.62†↔	Entfernen eines Ureterostomie- oder Ureterkatheters
57.19.22†↔	So Zystotomie, Zystotomie (Sect alta), m Entf e Fk		

ADRG L68

Andere mäßig schwere Erkrankungen der Harnorgane oder Harnblasenlähmung, mehr als ein Belegungstag

Hauptdiagnose in Tabelle L68-1 oder Hauptdiagnose in Tabelle L68-2 und Verweildauer > 1 Tag

DRG L68A

Andere mäßig schwere Erkrankungen der Harnorgane oder Harnblasenlähmung, mehr als ein Belegungstag, Alter < 6 Jahre

Alter < 6 Jahre

DRG L68B

Andere mäßig schwere Erkrankungen der Harnorgane oder Harnblasenlähmung, mehr als ein Belegungstag, Alter > 5 Jahre

Hauptdiagnose L68-1

E12.20	DM iVm Fehl-/Mangelernähr m Nierenkomplik, n entgl bez	N07.1	Heredit Nephropathie, aonkl, fok/segment glomer Läsion
E12.21	DM iVm Fehl-/Mangelernähr m Nierenkomplik, entgl bez	N07.2	Heredit Nephropathie, aonkl, diffuse membranöse GN
F45.34	Somatof auton Fktstör, Urogenitalsyst	N07.3	Heredit Nephropathie, aonkl, diffuse mesangioprolif GN
I12.90	Hypertens NierenKH oh Niereninsuff, oA hypert Kris	N07.4	Heredit Nephropathie, aonkl, diff endokap-prolif GN
I12.91	Hypertens NierenKH oh Niereninsuff, mA hypert Kris	N07.5	Heredit Nephropathie, aonkl, diff mesangiokapilläre GN
I72.2	Aneurysma u Dissektion Nierenarterie	N07.6	Heredit Nephropathie, aonkl, Dense-deposit-KH
I82.3	Embolie u Thrombose Nierenvene	N07.7	Heredit Nephropathie, aonkl, GN m diff Halbmondbildung
M10.30	Gicht d Nierenfunktionsstörung, mehrere Lok	N07.8	Heredit Nephropathie, aonkl, so morphol Veränderungen
M10.31	Gicht d Nierenfunktionsstörung, Schulterregion	N07.9	Heredit Nephropathie, aonkl, Art morphol Veränderung nnbez
M10.32	Gicht d Nierenfunktionsstörung, Oberarm	N11.0	Nichtobstruktive, m Reflux verb chron Pyelonephritis
M10.33	Gicht d Nierenfunktionsstörung, Unterarm	N14.0	Analgetika-Nephropathie
M10.34	Gicht d Nierenfunktionsstörung, Hand	N14.1	Nephropathie d so AM/Drogen/biol akt Subst
M10.35	Gicht d Nierenfunktionsstörung, Beckenregion/OS	N14.2	Nephropathie d nnbez AM/Drogen/biol aktive Subst
M10.36	Gicht d Nierenfunktionsstörung, Unterschenkel	N14.3	Nephropathie d Schwermetalle
M10.37	Gicht d Nierenfunktionsstörung, Knöchel/Fuß	N14.4	Toxische Nephropathie, aonkl
M10.38	Gicht d Nierenfunktionsstörung, sonstige Lok	N15.0	Balkan-Nephropathie
M10.39	Gicht d Nierenfunktionsstörung, nnbez Lokalisationen	N15.8	Sonst nbez tubulointerstitielle Nieren-KH
N00.0	Akut nephrit Synd, minimale glomeruläre Läsion	N15.9	Tubulointerstitielle Nierenkrankheit, nnbez
N00.1	Akut nephrit Synd, fokale u segment glomerul Läsionen	N25.0	Renale Osteodystrophie
N00.2	Akut nephrit Synd, diffuse membranöse GN	N25.1	Renaler Diabetes insipidus
N00.3	Akut nephrit Synd, diffuse mesangioproliferative GN	N25.8	Sonst KH infolge Schädigung tubuläre Nierenfunktion
N00.4	Akut nephrit Synd, diffuse endokap-prolif GN	N25.9	KH infolge Schädigung tubuläre Nierenfunktion, nnbez
N00.5	Akut nephrit Synd, diffuse mesangiokapilläre GN	N27.0	Kleine Niere unbek Ursache, einseitig
N00.6	Akut nephrit Synd, Dense-deposit-KH	N27.1	Kleine Niere unbek Ursache, bdseitig
N00.7	Akut nephrit Synd, GN m diffuser Halbmondbildung	N27.9	Kleine Niere unbek Ursache, nnbez
N00.8	Akut nephrit Synd, sonst morpholog Veränderungen	N28.1	Zyste Niere, erworben
N00.9	Akut nephrit Synd, Art morpholog Veränderung nnbez	N28.8	Sonstige nbez KH Niere/Ureter
N01.0	Rapid-progress nephrit Syndminimale glomeruläre Läsion	N28.9	Krankheit Niere/Ureter, nnbez
N01.1	Rapid-progress nephrit Synd, fok/segm glomerul Läsionen	N31.0	Ungehemmte neurogene Blasenentleerung, aonkl
N01.2	Rapid-progress nephrit Synd, diffuse membranöse GN	N31.1	Neurogene Reflexblase, aonkl
N01.3	Rapid-progress nephrit Synd, diff mesangioprolif GN	N31.2	Schlaaffe neurogene Harnblase, aonkl
N01.4	Rapid-progress nephrit Synd, diff endokap-prolif GN	N31.80	Neuromusk Low-compliance-Blas, organ fix
N01.5	Rapid-progress nephrit Synd, diff mesangiokapilläre GN	N31.81	Hypo-/Akontraktil BlasMusk oh neurol Substr
N01.6	Rapid-progress nephrit Synd, Dense-deposit-KH	N31.82	Instabil Blase oh neurolog Substr
N01.7	Rapid-progress nephrit Synd, GN m diff Halbmondbild	N31.88	Sonst neuromusk Dysfunkt Harnblas
N01.8	Rapid-progress nephrit Synd, sonst morpholog Veränder	N31.9	Neuromuskuläre Dysfunktion Harnblase, nnbez
N01.9	Rapid-progress nephrit Synd, Art morph Veränderung nnbez	N32.0	Blasenhalsobstruktion
N03.0	Chron nephrit Synd, minimale glomeruläre Läsion	N32.1	Vesikointestinalfistel
N03.1	Chron nephrit Synd, fokale/segmentale glomerul Läsionen	N32.2	Harnblasenfistel, aonkl
N03.2	Chron nephrit Synd, diffuse membranöse GN	N32.3	Harnblasendivertikel
N03.3	Chron nephrit Synd, diffuse mesangioproliferative GN	N32.4	Harnblasenruptur, nichttraumatisch
N03.4	Chron nephrit Synd, diffuse endokapillär-proliferative GN	N32.8	Sonstige nbez KH Harnblase
N03.5	Chron nephrit Synd, diffuse mesangiokapilläre GN	N32.9	KH Harnblase, nnbez
N03.6	Chron nephrit Synd, Dense-deposit-KH	N36.0	Harnröhrenfistel
N03.7	Chron nephrit Synd, GN m diffuser Halbmondbildung	N36.1	Harnröhrendivertikel
N03.8	Chron nephrit Synd, sonst morphol Veränderungen	N36.2	Harnröhrenkarunkel
N03.9	Chron nephrit Synd, Art morphol Veränderung nnbez	N36.3	Prolaps Harnröhrenschleimhaut
N05.0	Nnbez nephrit Synd, minimale glomeruläre Läsion	N36.8	Sonstige nbez KH Harnröhre
N05.1	Nnbez nephrit Synd, fokale/segmentale glomerul Läsionen	N36.9	KH Harnröhre, nnbez
N05.2	Nnbez nephrit Synd, diffuse membranöse GN	N98.0	Infektion i Zusammenhang m artifizieller Insemination
N05.3	Nnbez nephrit Synd, diffuse mesangioproliferative GN	N99.5	FktStör äußeres Stoma Harntrakt
N05.4	Nnbez nephrit Synd, diffuse endokapillär-proliferative GN	N99.8	Sonst KH Urogenitalsystem n med Maßn
N05.5	Nnbez nephrit Synd, diffuse mesangiokapilläre GN	Q60.1	Nierenagenesie, beidseitig
N05.6	Nnbez nephrit Synd, Dense-deposit-KH	Q60.4	Nierenhypoplasie, beidseitig
N05.7	Nnbez nephrit Synd, GN m diffuser Halbmondbildung	Q61.0	Angeborene solitäre Nierenzyste
N05.8	Nnbez nephrit Synd, sonst morpholog Veränderungen	Q61.1	Polyzyst Niere, autosom-rez
N05.9	Nnbez nephrit Synd, Art morpholog Veränderung nnbez	Q61.2	Polyzyst Niere, autosom-dom
N06.0	Isol Proteinurie m Ang morph Veränd, min glomerul Läsion	Q61.3	Polyzystische Niere, nnbez
N06.1	Isol Proteinurie m Ang morph Veränd, fok/segm glom Läs	Q61.4	Nierendysplasie
N06.2	Isol Proteinurie m Ang morph Veränd, diff membran GN	Q61.5	Medulläre Zystenniere
N06.3	Isol Proteinurie m Ang morph Veränd, diff mesangprol GN	Q61.8	Sonstige zystische Nierenkrankheiten
N06.4	Isol Proteinurie m Ang morph Veränd, diff endok-prol GN	Q61.9	Zystische Nierenkrankheit, nnbez
N06.5	Isol Proteinurie m Ang morph Veränd, diff mesangkap GN	Q64.1	Ekstrophie Harnblase
N06.6	Isol Proteinurie m Ang morph Veränd, Dense-deposit-KH	Q64.2	Angeborene Urethralklappen im hinteren Teil Harnröhre
N06.7	Isol Proteinurie m Ang morph Veränd, GN diff Halbmondb	Q64.3	So Atresie u (angeb) Stenose Urethra u Harnblasenhals
N06.8	Isol Proteinurie m Ang morph Veränd, so morph Veränd	Q64.4	Fehlbildung Urachus
N06.9	Isol Proteinurie m Ang morph Veränd, Art morph Veränd nnbez	Q64.5	Angeborenes Fehlen Harnblase u Urethra
N07.0	Heredit Nephropathie, aonkl, min glomeruläre Läsion	Q64.6	Angeborenes Divertikel Harnblase

Q64.7	Sonst angeborene Fehlbildung Harnblase u Urethra	S37.33	Verletzung Harnröhre, Pars prostatica
Q64.8	Sonst nbez angeborene Fehlbildungen Harnsystem	S37.38	Verletzung Harnröhre, sonst Teile
Q64.9	Angeborene Fehlbildung Harnsystem, nnbez	T19.0	Fremdkörper in Harnröhre
S36.83	Verletzung Retroperitoneum	T19.1	Fremdkörper in Harnblase
S37.1	Verletzung Harnleiter	T85.71	Infekt u entzündl Reakt durch Katheter zur Peritonealdialyse
S37.20	Verletzung Harnblase, nnbez	Z43.5	Versorgung Zystostoma
S37.21	Prellung Harnblase	Z43.6	Versorgung so künstl Körperöffnungen Hamtrakt
S37.22	Ruptur Harnblase	Z46.6	Versorgen m u Anpassen Gerät im Hamtrakt
S37.28	Sonstige Verletzungen Harnblase	Z94.0	Zustand nach Nierentransplantation

Hauptdiagnose L68-2

G95.80	HarnblasLähm b Schädig ob motor Neuron [UMNL]	G95.81	HarnblasLähm b Schädig unt motor Neuron [LMNL]
--------	---	--------	--

ADRG L69

Andere schwere Erkrankungen der Harnorgane, mehr als ein Belegungstag

Hauptdiagnose in Tabelle L69-1 und Verweildauer > 1 Tag

DRG L69A

Andere schwere Erkrankungen der Harnorgane, mehr als ein Belegungstag mit äußerst schweren CC oder Alter < 10 Jahre

Alter < 10 Jahre oder PCCL > 3

DRG L69B

Andere schwere Erkrankungen der Harnorgane, mehr als ein Belegungstag ohne äußerst schwere CC, Alter > 9 Jahre

Hauptdiagnose L69-1

E10.20	Prim insabh DM [T-1-Diab] m Nierenkomplik, n entgl bez	N04.5	Nephrotisches Synd, diffuse mesangiokapilläre GN
E10.21	Prim insabh DM [T-1-Diab] m Nierenkomplik, entgl bez	N04.6	Nephrotisches Syndrom, Dense-deposit-Krankheit
E11.20	N prim insabh DM [T-2-Diab] m Nierenkomplik, n entgl bez	N04.7	Nephrotisches Synd, GN m diffuser Halbmondbildung
E11.21	N prim insabh DM [T-2-Diab] m Nierenkomplik, entgl bez	N04.8	Nephrotisches Synd, sonst morphol Veränderungen
E13.20	Sonst nbez Diab mell m Nierenkomplik, n entgl bez	N04.9	Nephrotisches Synd, Art morphol Veränderung nnbez
E13.21	Sonst nbez Diab mell m Nierenkomplik, entgl bez	N28.0	Ischämie/Infarkt Niere
E14.20	Nnbez Diab mell m Nierenkompl, n entgl bez	S37.02	Rißverletzung Niere
E14.21	Nnbez Diab mell m Nierenkomplik, entgl bez	S37.03	Komplette Ruptur Nierenparenchym
N04.0	Nephrotisches Synd, minimale glomeruläre Läsion	T83.5	Infektion/entzündl Rkt d Proth/Implant/Transpl im Hamtrakt
N04.1	Nephrotisches Synd, fokale/segment glomerul Läsionen	T86.10	Akute Funktionsverschlechterung eines Nierentransplantates
N04.2	Nephrotisches Synd, diffuse membranöse GN	T86.11	Chron Funktionsverschlechterung eines Nierentransplantates
N04.3	Nephrotisches Synd, diffuse mesangioproliferative GN	T86.12	Verzögerte Aufnahme der Transplantatfunktion
N04.4	Nephrotisches Synd, diffuse endokapillär-proliferative GN	T86.19	Sonst u nnbez FunktStör, Versagen u Abstoß Nierentranspl

ADRG L70

Krankheiten und Störungen der Harnorgane, ein Belegungstag oder Niereninsuffizienz, ein Belegungstag ohne Dialyse

Verweildauer ist gleich 1 Tag

DRG L70A

Krankheiten und Störungen der Harnorgane, ein Belegungstag, Alter < 10 Jahre

Alter < 10 Jahre und keine Hauptdiagnose in Tabelle L70-1

DRG L70B

Krankheiten und Störungen der Harnorgane, ein Belegungstag, Alter > 9 Jahre oder Niereninsuffizienz, ein Belegungstag ohne Dialyse

Hauptdiagnose L70-1

I12.00	Hypertens NierenKH m Niereninsuff, oA hypert Kris	N18.2	Chron Nierenkrankheit, Stadium 2
I12.01	Hypertens NierenKH m Niereninsuff, mA hypert Kris	N18.3	Chron Nierenkrankheit, Stadium 3
I13.10	Hypertens He-/NierKH mit Niereninsuff, oA hypert Kris	N18.4	Chron Nierenkrankheit, Stadium 4
I13.11	Hypertens He-/NierKH m Niereninsuff, mA hypert Kris	N18.5	Chron Nierenkrankheit, Stadium 5
N17.0	Akutes Nierenversagen m Tubulusnekrose	N18.80	Einseitige chron Nierenfunktionsstörung
N17.1	Akutes Nierenversagen m akuter Rindennekrose	N18.89	Sonst chron Nierenkrankheit, Stadium nnbez
N17.2	Akutes Nierenversagen m Marknekrose	N18.9	Chronische Nierenkrankheit, nicht näher bezeichnet
N17.8	Sonstiges akutes Nierenversagen	N19	Nnbez Niereninsuffizienz
N17.9	Akutes Nierenversagen, nnbez	N99.0	Nierenversagen nach med Maßnahmen
N18.1	Chron Nierenkrankheit, Stadium 1		

R34	Anurie u Oligurie	Z49.0	Vorbereitung auf Dialyse
T79.5	Traumatische Anurie		

ADRG L71 Niereninsuffizienz, ein Belegungstag mit Dialyse

Hauptdiagnose in Tabelle L71-1 und Verweildauer ist gleich 1 Tag und Dialyse

DRG L71Z Niereninsuffizienz, ein Belegungstag mit Dialyse**Hauptdiagnose L71-1**

I12.00	Hypertens NierenKH m Niereninsuff, oA hypert Kris	N18.3	Chron Nierenkrankheit, Stadium 3
I12.01	Hypertens NierenKH m Niereninsuff, mA hypert Kris	N18.4	Chron Nierenkrankheit, Stadium 4
I13.10	Hypertens He-/NierKH mit Niereninsuff, oA hypert Kris	N18.5	Chron Nierenkrankheit, Stadium 5
I13.11	Hypertens He-/NierKH m Niereninsuff, mA hypert Kris	N18.80	Einseitige chron Nierenfunktionsstörung
N17.0	Akutes Nierenversagen m Tubulusnekrose	N18.89	Sonst chron Nierenkrankheit, Stadium nnbez
N17.1	Akutes Nierenversagen m akuter Rindennekrose	N18.9	Chronische Nierenkrankheit, nicht näher bezeichnet
N17.2	Akutes Nierenversagen m Marknekrose	N19	Nnbez Niereninsuffizienz
N17.8	Sonstiges akutes Nierenversagen	N99.0	Nierenversagen nach med Maßnahmen
N17.9	Akutes Nierenversagen, nnbez	R34	Anurie u Oligurie
N18.1	Chron Nierenkrankheit, Stadium 1	T79.5	Traumatische Anurie
N18.2	Chron Nierenkrankheit, Stadium 2	Z49.0	Vorbereitung auf Dialyse

ADRG L72 Thrombotische Mikroangiopathie oder Hämolytisch-urämisches Syndrom

Hauptdiagnose in Tabelle L72-1

DRG L72Z Thrombotische Mikroangiopathie oder Hämolytisch-urämisches Syndrom**Hauptdiagnose L72-1**

D59.3	Hämolytisch-urämisches Syndrom	M31.1	Thrombotische Mikroangiopathie
-------	--------------------------------	-------	--------------------------------

ADRGs 901, 902**OR-Prozeduren ohne Bezug**

OR-Prozeduren ohne Bezug

DRGs 901A, 901B, 901C, 901D, 902Z

MDC 12

Krankheiten und Störungen
der männlichen
Geschlechtsorgane

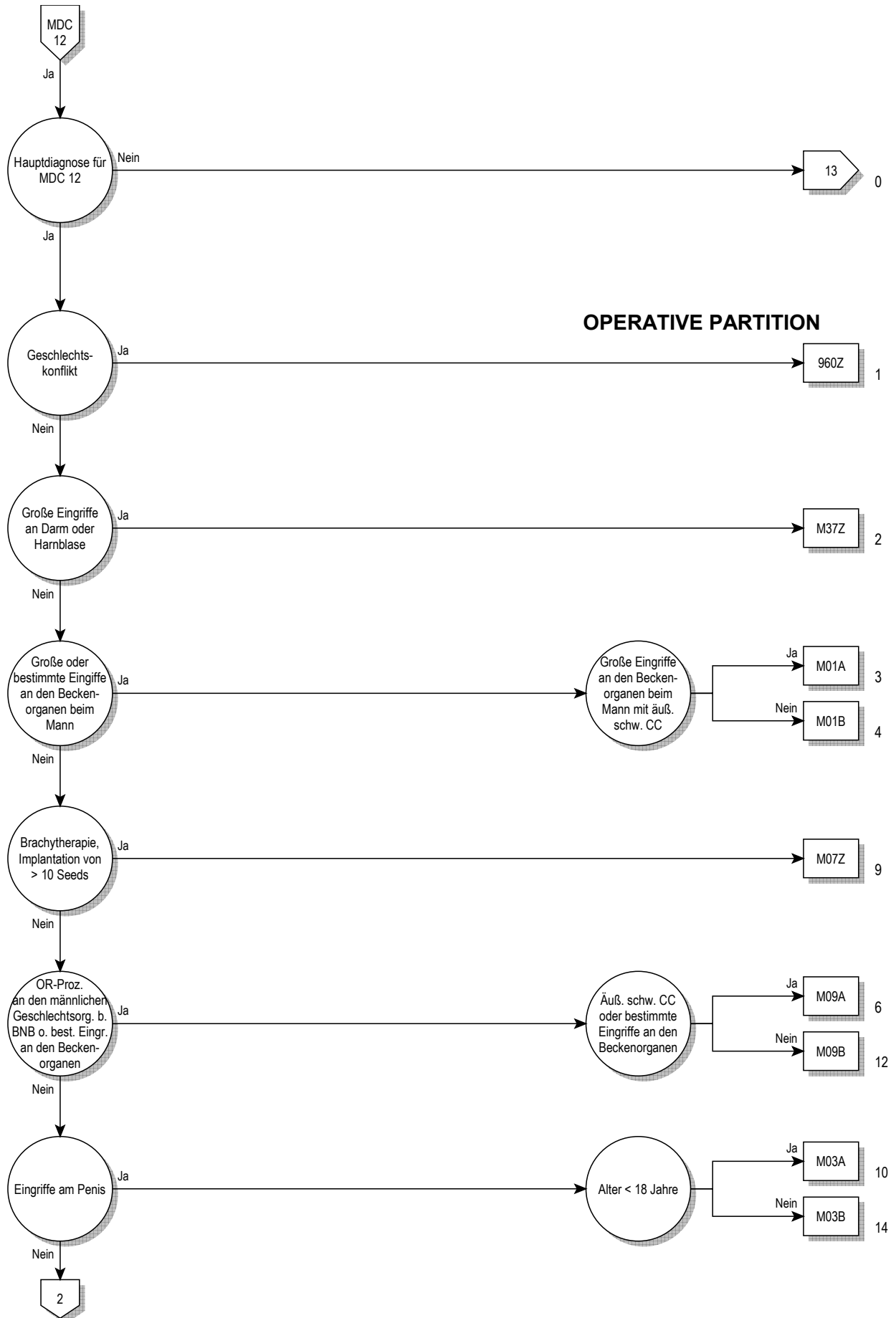

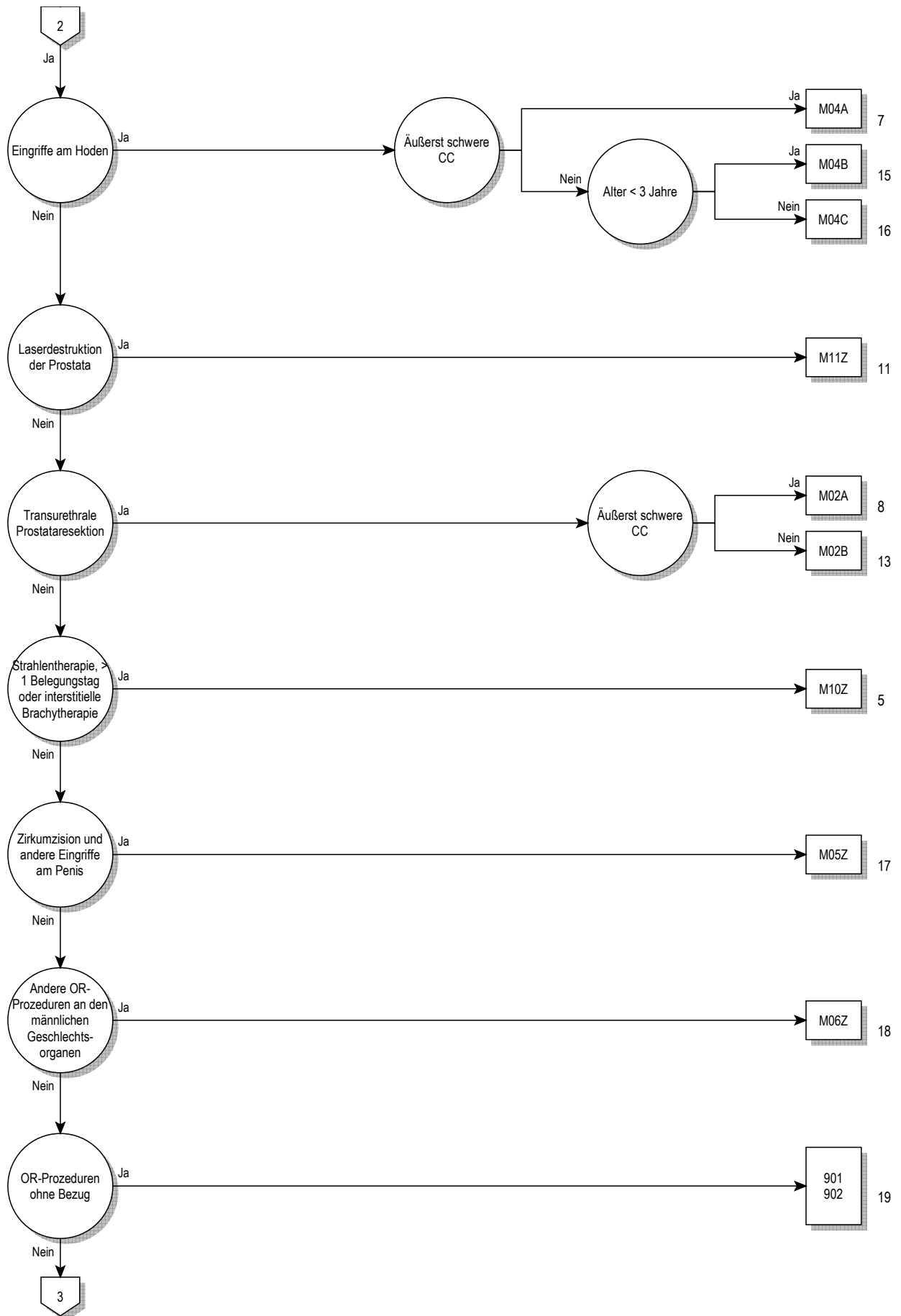

12

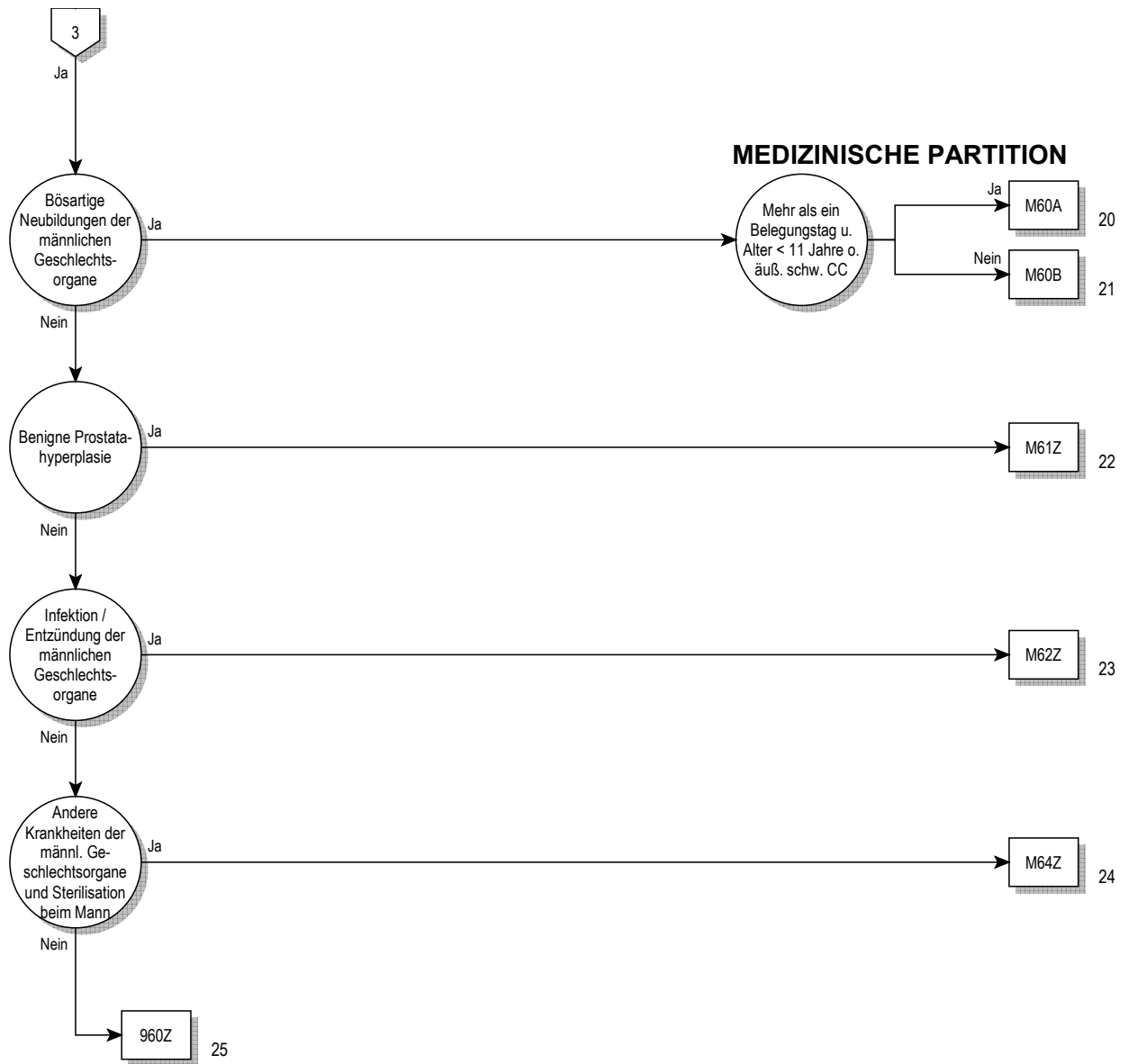

Entscheidungslogik MDC 12

Hauptdiagnose in Tabelle MDC12-0 und keine Hauptdiagnose in Tabelle MDC12-1 oder Hauptdiagnose in Tabelle MDC12-1 und Geschlecht ist gleich männlich

Hauptdiagnose für MDC 12 (MDC12-0)

A51.0	Primärer syphilitischer Genitallaffekt	N42.0	Prostatastein
A54.0	GonokInf unt UrogenitTr oh periurethr Absz/Absz Gll urethr	N42.1	Kongestion u Blutung Prostata
A54.1	GonokInf unt UrogenitTr m periurthr Absz/Absz Gll urethr	N42.2	Prostataatrophie
A54.2	Pelvipерitonitis durch Gonok, GonokInf sonst Urogenitalorg	N42.3	Prostata dysplasie
A55	Lymphogranuloma ing (venereum) durch Chlamydien	N42.8	Sonstige nbez KH Prostata
A56.0	Chlamydieninfektion des unteren Urogenitaltraktes	N42.9	KH Prostata, nnbez
A56.1	Chlamydieninfektion Pelvipерitoneum u so Urogenitalorgane	N43.0	Funikulozele
A56.2	Chlamydieninfektion des Urogenitaltraktes, nnbez	N43.1	Infizierte Hydrozele
A56.8	Durch GeschlVerk übertrag Chlamydieninfekt an sonst Lok	N43.2	Sonstige Hydrozele
A57	Ulcus molle (venereum)	N43.3	Hydrozele, nnbez
A58	Granuloma venereum (inguinale)	N43.4	Spermatozele
A59.0	Trichomoniasis urogenitalis	N44.0	Hodentorsion
A60.0	Infekt Genitalorgane u Urogenitaltrakt durch Herpesviren	N44.1	Hydatidentorsion
A60.1	Infekt der Perianalhaut und des Rektums durch Herpesviren	N45.0	Orchitis, Epididymitis u Epididymoorchitis m Absz
A60.9	Infektion des Anogenitalbereiches durch Herpesviren, nnbez	N45.9	Orchitis, Epididymitis u Epididymoorchitis oh Absz
A63.8	Sonst nb, vorwiegend d GeschlVerk übertr KH	N46	Sterilität Mann
A64	Durch Geschlechtsverkehr übertr KH, nnbez	N47	Vorhauthypertrophie, Phimose u Paraphimose
B26.0	Mumps-Orchitis	N48.0	Leukoplakie Penis
B37.4	Kandidose an sonst Lok des Urogenitalsystems	N48.1	Balanoposthitis
C60.0	Bösartige Neubildung: Praeputium penis	N48.2	Sonstige entzündliche KH Penis
C60.1	Bösartige Neubildung: Glans penis	N48.30	Priapismus vom Low-Flow-Typ
C60.2	Bösartige Neubildung: Penischaft	N48.31	Priapismus vom High-Flow-Typ
C60.8	Bösartige Neubildung: Penis, mehr Teilbereiche überlappend	N48.38	Sonstiger Priapismus
C60.9	Bösartige Neubildung: Penis, nicht näher bezeichnet	N48.39	Priapismus, nicht näher bezeichnet
C61	Bösartige Neubildung der Prostata	N48.4	Impotenz organischen Ursprungs
C62.0	Bösartige Neubildung: Dystoper Hoden	N48.5	Ulkus des Penis
C62.1	Bösartige Neubildung: Deszendierter Hoden	N48.6	Induratio penis plastica
C62.9	Bösartige Neubildung: Hoden, nicht näher bezeichnet	N48.8	Sonstige nbez KH Penis
C63.0	Bösartige Neubildung: Nebenhoden [Epididymis]	N48.9	KH Penis, nnbez
C63.1	Bösartige Neubildung: Samenstrang	N49.0	Entzündliche KK Vesicula seminalis
C63.2	Bösartige Neubildung: Skrotum	N49.1	Entz KH Fun spermat, Tun vag testis u Ductus deferens
C63.7	BNB: Sonstige näher bezeichnete männliche Genitalorgane	N49.2	Entzündliche KH Skrotum
C63.8	BNB: Männliche Genitalorgane, mehr Teilbereiche überlapp	N49.80	Fournier-Gangrän beim Mann
C63.9	Bösartige Neubildung: Männliches Genitalorgan, nnbez	N49.88	Entzündliche KH so nbez männlicher Genitalorgane
C76.3	BNB ungenau bezeichneter Lokalisationen: Becken	N49.9	Entzündliche KH nnbez männliches Genitalorgan
C79.82	Sekundäre bösartige Neubildung der Genitalorgane	N50.0	Hodenatrophie
D07.4	Carcinoma in situ Penis	N50.1	GefäßKH männliche Genitalorgane
D07.5	Carcinoma in situ Prostata	N50.8	Sonstige nbez KH männliche Genitalorgane
D07.6	Carcinoma in situ so u nnbez männl Genitalorgane	N50.9	KH männliche Genitalorgane, nnbez
D17.6	Gutart Neubildung Fettgewebe Samenstrang	N51.0	KH Prostata b aokl KH
D29.0	Gutartige Neubildung Penis	N51.1	KH Hoden u Nebenhoden b aokl KH
D29.1	Gutartige Neubildung Prostata	N51.2	Balanitis b aokl KH
D29.2	Gutartige Neubildung Hoden	N51.8	Sonst KH männl Genitalorgane b aokl KH
D29.3	Gutartige Neubildung Nebenhoden	P83.5	Angeborene Hydrozele
D29.4	Gutartige Neubildung Skrotum	Q53.0	Ektopia testis
D29.7	Gutartige Neubildung sonst männl Genitalorgane	Q53.1	Nondescensus testis, einseitig
D29.9	Gutartige Neubildung männl Genitalorgan, nnbez	Q53.2	Nondescensus testis, beidseitig
D40.0	NB unsich/unbek Verhalt Prostata	Q53.9	Nondescensus testis, nnbez
D40.1	NB unsich/unbek Verhalt Hoden	Q54.0	Glanduläre Hypospadie
D40.7	NB unsich/unbek Verhalt sonst männl Genitalorg	Q54.1	Penile Hypospadie
D40.9	NB unsich/unbek Verhalt männl Genitalorg, nnbez	Q54.2	Penoskrotale Hypospadie
F52.2	Versagen genitaler Reaktionen	Q54.3	Perineale Hypospadie
I86.1	Skrotumvarizen	Q54.4	Angeborene Ventralverkrümmung Penis
I86.2	Beckenvarizen	Q54.8	Sonstige Formen Hypospadie
L29.1	Pruritus scrotalis	Q54.9	Hypospadie, nnbez
L29.3	Pruritus anogenitalis, nnbez	Q55.0	Fehlen u Aplasie Hodens
N40	Prostatahyperplasie	Q55.1	Hypoplasie Hoden u Skrotum
N41.0	Akute Prostatitis	Q55.2	Sonst angeborene Fehlbildung Hoden u Skrotum
N41.1	Chronische Prostatitis	Q55.3	Atresie Ductus deferens
N41.2	Prostataabszeß	Q55.4	So angeb Fehl b Dct defer/NbHoden/V seminal u Prostata
N41.3	Prostatzystitis	Q55.5	Angeborenes Fehlen u Aplasie Penis
N41.8	Sonstige entzündliche KH Prostata	Q55.6	Sonst angeborene Fehlbildung Penis
N41.9	Entzündliche KH Prostata, nnbez	Q55.8	Sonst nbez angeborene Fehlbild d männl Genitalorgane

Q55.9	Angeborene Fehlbildung männl Genitalorgane, nnbez	R86.3	Abn Wert Subst vorw nmed Herk UntMat männl GenitOrg
Q64.0	Epispadie	R86.4	Abnorme immun Bef in UntMat männl GenitOrg
Q96.0	Karyotyp 45,X	R86.5	Abnorme mikrobiol Bef in UntMat männl GenitOrg
Q96.1	Karyotyp 46,X iso (Xq)	R86.6	Abnorme zytol Bef in UntMat aus männl GenitOrg
Q96.2	Karyotyp 46,X m Gonosomenanom, ausgenomm iso (Xq)	R86.7	Abnorme histol Bef in UntMat aus männl GenitOrg
Q96.3	Mosaik, 45,X/46,XX oder 45,X/46,XY	R86.8	So abn Bef in UntMat aus männl GenitOrg
Q96.4	Mosaik, 45,X/sonstige Zelllinie(n) mit Gonosomenanomalie	R86.9	Nnbez abn Bef in UntMat aus männl GenitOrg
Q96.8	Sonstige Varianten Turner-Syndrom	S30.2	Prellung äußere Genitalorgane
Q96.9	Turner-Syndrom, nnbez	S31.2	Offene Wunde Penis
Q97.0	Karyotyp 47,XXX	S31.3	Offene Wunde Skrotum u Testes
Q97.1	Weiblicher Phänotyp m mehr als drei X-Chromosomen	S31.5	Offene Wunde sonst u nnbez äußerer Genitalorgane
Q97.2	Mosaik, Zelllinien m unterschiedl Anzahl X-Chromosomen	S37.7	Verletzung mehrerer Hamorgane u Beckenorgane
Q97.3	Weiblicher Phänotyp m Karyotyp 46,XY	S37.82	Verletzung Prostata
Q97.8	Sonst nbez Anomalien Gonosomen b weiblichem Phänotyp	S37.83	Verletzung Bläschendrüse [Vesicula seminalis]
Q97.9	Anomalie Gonosomen b weiblichem Phänotyp, nnbez	S37.84	Verletzung Samenleiter
Q98.0	Klinefelter-Syndrom, Karyotyp 47,XXY	S37.88	Verletzung sonst Beckenorgane
Q98.1	Klinefelter-Synd, männl Phänotyp m > 2 X-Chromosomen	S37.9	Verletzung nnbez Hamorgan od Beckenorgan
Q98.2	Klinefelter-Synd, männlicher Phänotyp m Karyotyp 46,XX	S38.0	Zerquetschung äußere Genitalorgane
Q98.3	Sonst männlicher Phänotyp m Karyotyp 46,XX	S38.2	Traumatische Amputation äußere Genitalorgane
Q98.4	Klinefelter-Syndrom, nnbez	S39.6	Verletz ein/mehr intraabd Org m Bet ein/mehr Beckenorg
Q98.5	Karyotyp 47,YYY	T19.8	Fremdkörper an sonst/mehr Lok Urogenitaltrakt
Q98.6	Männl Phänotyp m Strukturanomalie Gonosomen	T19.9	Fremdkörper im Urogenitaltrakt, Teil nnbez
Q98.7	Männlicher Phänotyp m Gonosomen-Mosaik	Z30.2	Sterilisierung
Q98.8	Sonst nbez Anomalien Gonosomen männl Phänotyp	Z31.0	Tuben- od Vasoplastik nach früherer Sterilisierung
Q98.9	Anomalie Gonosomen männl Phänotyp, nnbez	Z31.3	Andere Methoden, die Fertilisation unterstützen
Q99.8	Sonstige nbez Chromosomenanomalien	Z31.4	Untersuchung und Test im Zusammenhang mit Fertilisation
R10.2	Schmerzen im Becken u am Damm	Z41.2	Zirkumzision Routinemaßnahme od rituelle Gründe
R86.0	Abnormer Enzymwert in UntMat männl GenitOrganen	Z64.1	Kontaktanl m Bez Multiparität
R86.1	Abnormer Hormonwert in UntMat männl GenitOrganen	Z80.4	BNB Genitalorgane in Familienanamnese
R86.2	Abn Wert so Drog/AM/biol akt Subst UM männl GenitOrg		

Hauptdiagnose für MDC 12 (MDC12-1)

A51.0	Primärer syphilitischer Genitalaffekt	Q97.2	Mosaik, Zelllinien m unterschiedl Anzahl X-Chromosomen
A54.0	Gonoklnf unt UrogenitTr od periurethr Absz/Absz Gll urethr	Q97.3	Weiblicher Phänotyp m Karyotyp 46,XY
A54.1	Gonoklnf unt UrogenitTr m periurthr Absz/Absz Gll urethr	Q97.8	Sonst nbez Anomalien Gonosomen b weiblichem Phänotyp
A54.2	Pelvipерitonitis durch Gonok, Gonoklnf sonst Urogenitalorg	Q97.9	Anomalie Gonosomen b weiblichem Phänotyp, nnbez
A55	Lymphogranuloma ing (venereum) durch Chlamydien	Q98.0	Klinefelter-Syndrom, Karyotyp 47,XXY
A56.0	Chlamydieninfektion des unteren Urogenitaltraktes	Q98.1	Klinefelter-Synd, männl Phänotyp m > 2 X-Chromosomen
A56.1	Chlamydieninfektion Pelvipерitoneum u so Urogenitalorgane	Q98.2	Klinefelter-Synd, männlicher Phänotyp m Karyotyp 46,XX
A56.2	Chlamydieninfektion des Urogenitaltraktes, nnbez	Q98.3	Sonst männlicher Phänotyp m Karyotyp 46,XX
A56.8	Durch GeschlVerk übertrag Chlamydieninfekt an sonst Lok	Q98.4	Klinefelter-Syndrom, nnbez
A57	Ulcus molle (venereum)	Q98.5	Karyotyp 47,YYY
A58	Granuloma venereum (inguinale)	Q98.6	Männl Phänotyp m Strukturanomalie Gonosomen
A59.0	Trichomoniasis urogenitalis	Q98.7	Männlicher Phänotyp m Gonosomen-Mosaik
A60.0	Infekt Genitalorgane u Urogenitaltrakt durch Herpesviren	Q98.8	Sonst nbez Anomalien Gonosomen männl Phänotyp
A60.1	Infekt der Perianalhaut und des Rektums durch Herpesviren	Q98.9	Anomalie Gonosomen männl Phänotyp, nnbez
A60.9	Infektion des Anogenitalbereiches durch Herpesviren, nnbez	Q99.8	Sonstige nbez Chromosomenanomalien
A63.8	Sonst nb, vorwiegend d GeschlVerk übertr KH	R10.2	Schmerzen im Becken u am Damm
A64	Durch Geschlechtsverkehr übertr KH, nnbez	S30.2	Prellung äußere Genitalorgane
B37.4	Kandidose an sonst Lok des Urogenitalsystems	S31.5	Offene Wunde sonst u nnbez äußerer Genitalorgane
C76.3	BNB ungenau bezeichneter Lokalisationen: Becken	S37.7	Verletzung mehrerer Hamorgane u Beckenorgane
C79.82	Sekundäre bösartige Neubildung der Genitalorgane	S37.88	Verletzung sonst Beckenorgane
F52.2	Versagen genitaler Reaktionen	S37.9	Verletzung nnbez Hamorgan od Beckenorgan
I86.2	Beckenvarizen	S38.0	Zerquetschung äußere Genitalorgane
L29.3	Pruritus anogenitalis, nnbez	S38.2	Traumatische Amputation äußere Genitalorgane
Q64.0	Epispadie	S39.6	Verletz ein/mehr intraabd Org m Bet ein/mehr Beckenorg
Q96.0	Karyotyp 45,X	T19.8	Fremdkörper an sonst/mehr Lok Urogenitaltrakt
Q96.1	Karyotyp 46,X iso (Xq)	T19.9	Fremdkörper im Urogenitaltrakt, Teil nnbez
Q96.2	Karyotyp 46,X m Gonosomenanom, ausgenomm iso (Xq)	Z30.2	Sterilisierung
Q96.3	Mosaik, 45,X/46,XX oder 45,X/46,XY	Z31.0	Tuben- od Vasoplastik nach früherer Sterilisierung
Q96.4	Mosaik, 45,X/sonstige Zelllinie(n) mit Gonosomenanomalie	Z31.3	Andere Methoden, die Fertilisation unterstützen
Q96.8	Sonstige Varianten Turner-Syndrom	Z31.4	Untersuchung und Test im Zusammenhang mit Fertilisation
Q96.9	Turner-Syndrom, nnbez	Z41.2	Zirkumzision Routinemaßnahme od rituelle Gründe
Q97.0	Karyotyp 47,XXX	Z64.1	Kontaktanl m Bez Multiparität
Q97.1	Weiblicher Phänotyp m mehr als drei X-Chromosomen	Z80.4	BNB Genitalorgane in Familienanamnese

ADRG M01**Große Eingriffe an den Beckenorganen beim Mann oder bestimmte Eingriffe an den Beckenorganen beim Mann mit äußerst schweren CC**

Prozedur in Tabelle M01-1 oder (beidseit. Prozedur in Tabelle M01-2 oder Prozedur in Tabelle M01-3) und PCCL > 3

DRG M01A**Große Eingriffe an den Beckenorganen beim Mann mit äußerst schweren CC**

PCCL > 3 und Prozedur in Tabelle M01-1

DRG M01B**Große Eingriffe an den Beckenorganen beim Mann ohne äußerst schwere CC oder bestimmte Eingriffe an den Beckenorganen beim Mann mit äußerst schweren CC****Prozedur M01-1**

48.41↔	Submuköse Rektumresektion nach Soave	57.6x.21↔	Prt Zystkt, Sprtrg o sbtt Rs, oh Urtrneoiimpl, lprsk
48.49↔	Sonstige Rektumresektion mit Durchzugsverfahren	57.6x.22↔	Prt Zystkt, Sprtrg o sbtt Rs m o bds Urtrimpl, off chr
48.5x.00↔	Abdominoperineale Rektumresektion, n.n.bez.	57.6x.23↔	Prt Zystkt, Sprtrg o sbt Rs m eins o beids Urtrimpl, Lsk
48.5x.10↔	Abdper, abdsakr und (sakro) perineale Rektumresektion	57.6x.99↔	Partielle Zystektomie, sonstige
48.5x.11↔	Erweiterte Abdper und abdominosakrale Rektumresektion	57.71.00↔	Radikale Zystektomie, n.n.bez.
48.5x.99↔	Abdominoperineale Rektumresektion, sonstige	57.71.10↔	Rad Zystektomie, oh Urethrektomie, b Mann, offen chir
48.61↔	Transsakrale Rektosigmoidektomie	57.71.11↔	Rad Zystektomie, oh Urethrektomie, b Mann, laparask
48.62↔	Anteriore Rektumresektion mit gleichzeitiger Kolostomie	57.71.20↔	Rad Zystektomie, m Urethrektomie, b Mann, offen chir
48.63.00↔	Sonstige anteriore Rektumresektion, n.n.bez.	57.71.21↔	Rad Zystektomie, m Urethrektomie, b Mann, laparask
48.63.10↔	Sonstige Ant Rektumresektion, Erw Ant Resektion	57.71.30↔	Rad Zystektomie, oh Urethrekt, b d Frau, offen chir
48.63.99↔	Sonstige anteriore Rektumresektion, sonstige	57.71.31↔	Rad Zystektomie, oh Urethrektomie, b d Frau, laparask
48.64.00↔	Posteriore Rektumresektion, n.n.bez.	57.71.40↔	Rad Zystektomie, m Urethrektomie, b d Frau, offen chir
48.64.10↔	Pst Rktrs, Pst Rktrs m Entrstm u Blindvrschluss	57.71.41↔	Rad Zystektomie, m Urethrektomie, b d Frau, laparask
48.64.99↔	Posteriore Rektumresektion, sonstige	57.71.50↔	Rd Zystkt, BEvszrtion (Exnt) b Mnn, offn chr
48.69.00↔	Sonstige Rektumresektion, n.n.bez.	57.71.51↔	Rad Zystekt, BeEviszeration (Exent) b Mann, laparask
48.69.10↔	Sonstige Rektres m Enterostoma und Blindverschluss	57.71.99↔	Radikale Zystektomie, sonstige
48.69.11↔	Sonstige Rektumresektion ohne Sphinktererhaltung	57.79.00↔	Sonstige totale Zystektomie, n.n.bez.
48.69.99↔	Sonstige Rektumresektion, sonstige	57.79.10↔	So tot Zystekt, Einf Zystekt, b Mann, offen chir
54.11↔	Probeparatomie	57.79.11↔	So tot Zystektomie, Einf Zystektomie, b Mann, laparask
54.12.00↔	Relaparotomie, n.n.bez.	57.79.20↔	So tot Zystekt, Einf Zystekt, b d Frau, offen chir
54.12.10↔	Relaparotomie, Second-look-Laparotomie	57.79.21↔	So tot Zystekt, Einf Zystekt, b d Frau, laparask
54.12.99↔	Relaparotomie sonstige	57.79.99↔	Sonstige totale Zystektomie, sonstige
54.19.00↔	Sonstige Laparotomie, n.n.bez.	58.93↔	Implantation eines künstlichen Harnblasensphinkters
54.19.10↔	Sonstige Laparotomie, Laparotomie mit Drainage	58.94↔	Adjustierbare Harninkontinenztherapie
54.19.99↔	Sonstige Laparotomie, sonstige	60.5x.00↔	Radikale Prostatektomie, n.n.bez.
57.6x.00↔	Partielle Zystektomie, n.n.bez.	60.5x.10↔	Radikale Prostatektomie, laparoskopisch
57.6x.10↔	Part Zystektomie, oh Ureterneoiimplantation, offen chir	60.5x.20↔	Radikale Prostatektomie, perineal
57.6x.11↔	Part Zystektomie, oh Ureterneoiimplantation, laparask	60.5x.30↔	Radikale Prostatektomie, retropubisch
57.6x.12↔	Part Zystekt, m eins o beids Ureterneoiimpl, offen chir	60.5x.99↔	Radikale Prostatektomie, sonstige
57.6x.13↔	Part Zystekt, m eins o beids Ureterneoiimpl, laparask	60.62↔	Perineale Prostatektomie
57.6x.20↔	Prt Zystkt, Sprtrg o sbtt Rsktion, o Urtrniimpl, off chr	60.69↔	Sonstige Prostatektomie

Prozedur M01-2

62.99.00↔	Sonstige Operationen an den Hoden, n.n.bez.	62.99.20↔	Operative Verlagerung eines Abdominalhodens
62.99.10↔	Exploration bei Kryptorchismus, inguinal	62.99.30↔	Entn v Hd o Nbnhdn z Afb f d künstlich Insmtion
62.99.11↔	Exploration bei Kryptorchismus, abd, offen chirurgisch	62.99.99↔	Sonstige Operationen an den Hoden, sonstige
62.99.12↔	Exploration bei Kryptorchismus, abd, laparoskopisch		

Prozedur M01-3

40.52.00↔	Radikale Exzision von periaortalen Lymphknoten, n.n.bez.	40.59.11↔	Radikale Exz mediastinaler Lk als selbständiger Eingr
40.52.10↔	Rd Exz v rtrprtn(praort,prk)u plvnn Lk als slbst Engr	40.59.12↔	Rad Exz peribronchialer Lk als selbständiger Eingr
40.52.11↔	Rd Exz v rtrprtn(praort,prk)u plvnn Lk i Rhmn e and Engr	40.59.19↔	Radikale Exz and Lk als selbständiger Eingr, sonstige
40.52.99↔	Radikale Exzision von periaortalen Lymphknoten, sonst	40.59.20↔	Radikale Exz and Lk i Rahmen e and Eingr, n.n.bez.
40.53.00↔	Radikale Exzision von iliakalen Lymphknoten, n.n.bez.	40.59.21↔	Radikale Exz mediastinaler Lk i Rahmen e and Eingr
40.53.10↔	Radikale Exz von iliakalen Lk als selbständiger Eingr	40.59.22↔	Radikale Exz peribronchialer Lk i Rahmen e and Eingr
40.53.11↔	Radikale Exz von iliakalen Lk i Rahmen e and Eingr	40.59.29↔	Radikale Exz and Lk i Rahmen e and Eingr, sonstige
40.53.99↔	Radikale Exzision von iliakalen Lymphknoten, sonstige	40.59.99↔	Radikale Exzision anderer Lymphknoten, sonstige
40.54.00↔	Radikale Exzision der Leistengegend, n.n.bez.	45.27↔	Intestinale Biopsie an nicht näher bezeichneter Stelle
40.54.10↔	Radikale Exzision der Leistengegend als selbst Eingriff	54.23↔	Biopsie am Peritoneum
40.54.11↔	Radikale Exz d Leistengegend im Rahmen e and Eingr	60.3↔	Suprapubische Prostatektomie
40.54.99↔	Radikale Exzision der Leistengegend, sonstige	60.4↔	Retropubische Prostatektomie
40.59.00↔	Radikale Exzision anderer Lymphknoten, n.n.bez.	60.61.00↔	Lokale Exzision einer Läsion an der Prostata, n.n.bez.
40.59.10↔	Radikale Exz and Lk als selbständiger Eingr, n.n.bez.	60.61.10↔	Lokale Exzision einer Läsion an der Prostata, transurethral

- | | |
|--|--|
| 60.61.11↔ Lok Exz e Läs an d Prostata, suprapubischtransvesikal | 60.61.13↔ Lokale Exzision einer Läsion an der Prostata, perineal |
| 60.61.12↔ Lokale Exzision einer Läsion an der Prostata, retropubisch | 60.61.99↔ Lokale Exzision einer Läsion an der Prostata, sonstige |

ADRG M02 Transurethrale Prostataresektion

Prozedur in Tabelle M02-1

DRG M02A Transurethrale Prostataresektion mit äußerst schweren CC

PCCL > 3

DRG M02B Transurethrale Prostataresektion ohne äußerst schwere CC

Prozedur M02-1

- | | |
|--|---|
| 60.29.00↔ Sonstige transurethrale Prostatektomie, n.n.bez. | 60.61.10↔ Lokale Exzision einer Läsion an der Prostata, transurethral |
| 60.29.10↔ So transurethr Prostekt, Elektroresektion v Prost | 60.61.11↔ Lok Exz e Läs an d Prostata, suprapubischtransvesikal |
| 60.29.20↔ S trnsrthr Prstkt, S trnsrthr Dstr v Prst | 60.61.12↔ Lokale Exzision einer Läsion an der Prostata, retropubisch |
| 60.29.99↔ Sonstige transurethrale Prostatektomie, sonstige | 60.61.13↔ Lokale Exzision einer Läsion an der Prostata, perineal |
| 60.61.00↔ Lokale Exzision einer Läsion an der Prostata, n.n.bez. | 60.61.99↔ Lokale Exzision einer Läsion an der Prostata, sonstige |

ADRG M03 Eingriffe am Penis

Prozedur in Tabelle M03-1

DRG M03A Eingriffe am Penis, Alter < 18 Jahre

Alter < 18 Jahre

DRG M03B Eingriffe am Penis, Alter > 17 Jahre

Prozedur M03-1

- | | |
|--|--|
| 57.85↔ Zystourethroplastik und Plast Reko a Hamblhals | 58.49.29↔ So plst Rk d Urth, zweizeitig, erst Stzng, so Rk |
| 57.89↔ Sonstige plastische Rekonstruktion an der Harnblase | 58.49.99↔ Sonst plastische Rekonstruktion an der Urethra, sonst |
| 58.31.00↔ Endosk Exz o Destr von Läs o Gew an d Ureth, n.n.bez. | 64.11.00↔ Biopsie am Penis, n.n.bez. |
| 58.31.10↔ Endosk Exz o Destr von Läs o Gew an d Urethra, Exz | 64.11.10↔ Biopsie am Penis, perkutane (Nadel-) Biopsie |
| 58.31.11↔ Endosk Exz o Destr von Läs o Gew an d Urethra, Destr | 64.11.11↔ Biopsie am Penis, durch Inzision |
| 58.31.99↔ Endosk Exz o Destr von Läs o Gew an d Urethra, so | 64.11.99↔ Biopsie am Penis, sonstige |
| 58.41↔ Naht einer Urethraverletzung | 64.3x.00↔ Amputation des Penis, n.n.bez. |
| 58.42↔ Verschluss einer Urethrostomie | 64.3x.10↔ Amputation des Penis, partiell |
| 58.43.00↔ Verschluss einer anderen Urethrafistel, n.n.bez. | 64.3x.11↔ Amputation des Penis, total |
| 58.43.10↔ Verschluss e urethrovaginalen Fistel, offen chir (abd) | 64.3x.12↔ Amputation des Penis, Emaskulation |
| 58.43.11↔ Verschluss e urethrovaginalen Fistel, laparoskop | 64.3x.99↔ Amputation des Penis, sonstige |
| 58.43.12↔ Verschluss einer urethrovaginalen Fistel, vaginal | 64.41↔ Naht einer Penisverletzung |
| 58.43.20↔ Verschluss einer urethrokutanen Fistel | 64.42↔ Lösung einer Chorda des Penis |
| 58.43.30↔ Verschluss einer urethrorektalen Fistel | 64.43↔ Konstruktion eines Penis |
| 58.43.99↔ Verschluss einer anderen Urethrafistel, sonstige | 64.44.00↔ Rekonstruktion des Penis, n.n.bez. |
| 58.44↔ Reanastomose der Urethra | 64.44.10↔ Rekonstruktion des Penis, Streckung des Penischaftes |
| 58.45.00↔ Plast Rekonstruktion b Hypospad o Eüpispad, n.n.bez. | 64.44.11↔ Rk d Pns, Kr e pskt Trsp o e vrg Pns (cld pns o brd pns) |
| 58.45.10↔ Plast Rekonstruktion b Hypospad o Eüpispad, b d Frau | 64.44.99↔ Rekonstruktion des Penis, sonstige |
| 58.45.20↔ Plst Rk b Hyps o Eüpspd, b Mnn, Schftfrchtng u Chrdktmie | 64.45↔ Reimplantation des Penis |
| 58.45.21↔ Plast Reko b Hypospad o Eüpispad, b Mann, So Verfahren | 64.49↔ Sonstige plastische Rekonstruktion am Penis |
| 58.45.99↔ Plast Rekonstruktion b Hypospad o Eüpispad, sonstige | 64.5x.00↔ Operationen zur Geschlechtsumwandlung, n.n.bez. |
| 58.46.00↔ Sonstige Rekonstruktion der Urethra, n.n.bez. | 64.5x.10↔ Operationen zur Geschlumw, Geschlumw e Frau zum Mann |
| 58.46.10↔ Rekonstruktion d dist Teils d Urethra nach Verletzung | 64.5x.20↔ Operationen zur Geschlumw, Geschlumw e Mann zur Frau |
| 58.46.11↔ Rk d Prs prsttc o d Prs mmbmcea d Urth n Vrltz | 64.5x.99↔ Operationen zur Geschlechtsumwandlung, sonstige |
| 58.46.99↔ Sonstige Rekonstruktion der Urethra, sonstige | 64.92.00↔ Inzision am Penis, n.n.bez. |
| 58.47↔ Urethrale Meatoplastik | 64.92.10↔ Inzision am Penis, Frenulotomie |
| 58.49.00↔ Sonst plastische Rekonstruktion an der Urethra, n.n.bez. | 64.92.20↔ Inzision am Penis, sonstige Operationen am Präputium |
| 58.49.10↔ Einz Plast Rekonstruktion d Urethra, m Präpu o Penish | 64.92.99↔ Inzision am Penis, sonstige |
| 58.49.11↔ Einz Plast Reko d Ureth, m Mund o Hamblschlh, So Reko | 64.93.00↔ Durchtrennung von Adhäsionen am Penis, n.n.bez. |
| 58.49.20↔ Zweiz plst Rk d Urth, erst Stzng, m Präp o Pnsh | 64.93.10↔ Durchtr v Adhäs a Penis, Lös v Präputialverklebungen |
| 58.49.21↔ Zweiz plst Rk d Urth, erst Stzng, m Präp o Pnsh | 64.93.99↔ Durchtrennung von Adhäsionen am Penis, sonstige |

12
M02

64.95↔	Einsetzen oder Ers einer nicht-aufblasbaren Penisprothese	64.98.20↔	Rvsklrsmrgsprtion o vnös Sprrprtion (b erklä Dysfkt)
64.96↔	Entfernen einer internen Penisprothese	64.98.30↔	Shuntoperation am Corpus cavernosum
64.97↔	Einsetzen oder Ers einer aufblasbaren Penisprothese	64.98.40↔	Revision einer internen Penisprothese
64.98.00↔	Sonstige Operationen am Penis, n.n.bez.	64.98.99↔	Sonstige Operationen am Penis, sonstige
64.98.10↔	Reposition einer Paraphimose in Narkose		

ADRG M04 Eingriffe am Hoden

Mindestens eine Prozedur in Tabelle M04-1

DRG M04A Eingriffe am Hoden mit äußerst schweren CC

PCCL > 3

DRG M04B Eingriffe am Hoden ohne äußerst schwere CC, Alter < 3 Jahre

Alter < 3 Jahre

DRG M04C Eingriffe am Hoden ohne äußerst schwere CC, Alter > 2 Jahre**Prozedur M04-1**

53.00↔	Einseitige Operation einer Inguinalhernie, n.n.bez.	62.3x.31↔	Einseitige Orchidektomie, Abdominalhoden, laparoskopisch
53.01↔	Einseitige Operation einer direkten Inguinalhernie	62.3x.40↔	Einseitige Orchidektomie, radikal
53.02↔	Einseitige Operation einer indirekten Inguinalhernie	62.3x.99↔	Einseitige Orchidektomie, sonstige
53.03↔	Eins Operation e dir Inghern m Transplantat o Prothese	62.41↔	Entfernen beider Hoden im gleichen Eingriff
53.04↔	Operation e indir Inghern m Transplantat oder Prothese	62.42↔	Entfernen eines belassenen Hodens
53.05↔	Op e Inghern m Transplantat o Prothese, n.n.bez.	62.5↔	Orchidopexie
53.10↔	Beidseitige Operation von Inguinalhernien, n.n.bez.	62.61↔	Naht einer Hodenverletzung
53.11↔	Beidseitige Operation von direkten Inguinalhernien	62.69↔	Sonstige plastische Rekonstruktion am Hoden
53.12↔	Beidseitige Operation von indirekten Inguinalhernien	62.7‡↔	Einsetzen einer Hodenprothese
53.13↔	Bds Operation von Inguinalhernien, e dir und e indir	62.99.00↔	Sonstige Operationen an den Hoden, n.n.bez.
53.14↔	Bds Op von dir Inghern m Transplantat o Prothese	62.99.10↔	Exploration bei Kryptorchismus, inguinal
53.15↔	Bds Op von indir Inghern m Transplantat o Prothese	62.99.11↔	Exploration bei Kryptorchismus, abd, offen chirurgisch
53.16↔	Bds Op von Inghern, e dir und e indir m Tx o Proth	62.99.12↔	Exploration bei Kryptorchismus, abd, laparoskopisch
53.17↔	Bds Op von Inghern m Transplantat o Prothese, n.n.bez.	62.99.20↔	Operative Verlagerung eines Abdominalhodens
61.0x.00↔	Inzis u Drain an Skrot u Tunic vag test, n.n.bez.	62.99.30↔	Entn v Hd o Nbnhdn z Afb f d künstlich Insmtion
61.0x.10↔	Inzis u Drain an Skrot u Tunic vag test, z Fremdkentf	62.99.99↔	Sonstige Operationen an den Hoden, sonstige
61.0x.99↔	Inzis und Drain an Skrot und Tunica vaginalis test, so	63.1↔	Exzision einer Varikozele und Hydrocele funiculari
61.2↔	Exzision einer Hydrocele testis	63.2↔	Exzision einer Epididymis-Zyste
61.3x.00↔	Exz oder Destr von Läs oder Gew a Skrotum, n.n. bez.	63.3↔	Exz von and Läs o Gew an Funic spermaticus und Epidid
61.3x.10↔	Exz o Destr von Läs o Gew a Skrotum, Part Resektion	63.4↔	Epididymektomie
61.3x.11↔	Exz o Destr von Läs o Gew a Skrotum, totale Resektion	63.51↔	Naht eines Risses an Funiculus spermaticus und Epididymis
61.3x.12↔	Exz o Destr von Läs o Gew a Skrotum, Rad Resektion	63.52‡↔	Reposition der Torsion von Hoden oder Funiculus spermaticus
61.3x.99↔	Exz oder Destr von Läsion oder Gew a Skrotum, sonstige	63.53↔	Transplantation eines Funiculus spermaticus
61.42↔	Verschluss einer Fistel am Skrotum	63.59↔	Sonstige Plast Reko an Funic spermaticus und Epidid
61.49↔	So Plast Reko an Skrot und Tunica vaginalis testis	63.81↔	Naht einer Verletzung an Ductus deferens und Epididymis
61.92↔	Exz e Läs an d Tunic vag test, m Ausn e Hydrocel test	63.82↔	Plastische Rekonstruktion e chir durchgetr Duct def
61.99↔	Sonst Operationen an Skrotum und Tunica vaginalis testis	63.83↔	Epididymovasostomie
62.0↔	Inzision am Hoden	63.84↔	Entfernen einer Ligatur vom Ductus deferens
62.12↔	Offene Biopsie am Hoden	63.85↔	Entfernen eines Ventils vom Ductus deferens
62.2↔	Exzision oder Destruktion einer Läsion am Hoden	63.89↔	Sonst Rekonstruktion an Ductus deferens und Epididymis
62.3x.00↔	Einseitige Orchidektomie, n.n.bez.	63.92↔	Epididymotomie
62.3x.10↔	Einseitige Orchidektomie, skrotal, ohne Epidymektomie	63.93↔	Inzision am Funiculus spermaticus
62.3x.11↔	Einseitige Orchidektomie, skrotal, mit Epidymektomie	63.94↔	Lösung von Adhäsionen am Funiculus spermaticus
62.3x.20↔	Einseitige Orchidektomie, Inguinalhoden, ohne Epidymektomie	63.95↔	Einsetzen eines Ventils in den Ductus deferens
62.3x.21↔	Einseitige Orchidektomie, Inguinalhoden, mit Epidymektomie	63.99↔	Sonstige Op an Funic spermaticus, Epidid und Duct def
62.3x.30↔	Einseitige Orchidektomie, Abdominalhoden, offen chirurgisch		

ADRG M05 Zirkumzision und andere Eingriffe am Penis

Prozedur in Tabelle M05-1

DRG M05Z Zirkumzision und andere Eingriffe am Penis

Prozedur M05-1

64.0↔ Zirkumzision

64.2↔ Lokale Exzision oder Destruktion einer Läsion am Penis

ADRG M06**Andere OR-Prozeduren an den männlichen Geschlechtsorganen**

Mindestens eine Prozedur in Tabelle M06-1

DRG M06Z**Andere OR-Prozeduren an den männlichen Geschlechtsorganen****Prozedur M06-1**

- 01.15↔ Biopsie am Schädel
- 03.93.00↔ Implnt o Erstd d Elktrod(n) e spn Neurstm, n.n.bez.
- 03.93.10↔ Implnt,Erstd d Elktrod tmp epd Neurstm,Enzlsys,Tstsm
- 03.93.11↔ Implnt,Erstd d Elktrod tmp epd Neurstm,Mhrlysys,Tstsm
- 03.93.20↔ Imp,Ers d Elktrod prmn epd Neurstm,Enzlsys,Dst,prk
- 03.93.21↔ Imp,Ers d Elktrod prmn epd Neurstm,Mhrlysys,Dst,prk
- 03.93.22↔ Imp,Ers d Elktrod prmn epd Neurstm,Enzlsys,Dst,offn chr
- 03.93.23↔ Imp,Ers d Elktrod prmn epd Neurstm,Mhrlysys,Dst,offn chr
- 03.93.30↔ Implant o Ersetz e subd Elektrod zur Vorderwstim
- 03.93.99↔ Implant o Ersetz d Elektrod(n) e spin Neurostim, so
- 03.94.00↔ Entf d Elektrod(n) e spinalen Neurostim, n.n.bez.
- 03.94.10↔ Entf d Elktrod(n) e epd Neurstm, Stbl, Enzlsys
- 03.94.11↔ Entf d Elktrod(n) e epid Neurostim, Stabel, Mehrelsyst
- 03.94.20↔ Entf d Elktrod(n) e epd Neurstm, Plttnl, Enzlsys
- 03.94.21↔ Entf d Elktrod(n) e epd Neurstm, Plttnl, Mhrlysys
- 03.94.30↔ Entf d Elektrod(n) e subd Neurostim zur Vorderwstim
- 03.94.99↔ Entf d Elektrod(n) e spinalen Neurostim, sonstige
- 04.92.00↔ Implnt o Erstd d Elktrod(n) e prph Neurstm, n.n.bez.
- 04.92.10↔ Implnt,Erstd d Elktrod tmp prph Neurstm,Enzlsys,Tstsm
- 04.92.11↔ Implnt,Erstd d Elktrod tmp prph Neurstm,Mhrlysys,Tstsm
- 04.92.20↔ Imp,Ers d Elktrod prmn prph Neurstm,Stbl,Enzlsys,Prk
- 04.92.21↔ Implnt,Erstd d Elktrod prmn prph Neurstm,Stbl,Mhrlysys,prk
- 04.92.30↔ Imp,Ers d Elktrod prmn prph Neurstm,Plttnl,Enzlsys,offn chr
- 04.92.31↔ Imp,Ers d Elktrod prmn prph Neurstm,Plttnl,Mhrlysys,offn chr
- 04.92.40↔ Impl o Ersetzen einer Vagusnervstimulationselektrode
- 04.92.99↔ Implant o Ersetz d Elektrod(n) e periph Neurostim, so
- 34.03↔ Rethorakotomie
- 40.11.00↔ Biopsie an einer lymphatischen Struktur, n.n.bez.
- 40.11.10↔ Off(Inzs)Biops mediast,praaortln,iliakln o plvnn Lymphkn
- 40.11.11↔ Off(Inzs)Biops zrv,spkrklvkläm,axlläm o inguinln Lymphkn
- 40.11.20↔ Geschlossene [perkutane] [Nadel-] Biopsie von Lymphknoten
- 40.11.99↔ Biopsie an einer lymphatischen Struktur, sonstige
- 40.19.00↔ Sonstige diagn Massnahm an lymphat Strukturen, n.n.bez
- 40.19.10↔ Präprtvr Szntgr u Sndnmssng i Rhmn d SntnlLymphndktmie
- 40.19.20↔ Intraop Sondm d Rdionkldmark i R d SntnlLymphndktmie
- 40.19.99↔ So diagn Massnahm an lymphat Strukturen, so
- 40.22.00↔ Exzision eines mamma-aria-interna Lymphknotens, n.n.bez.
- 40.22.10↔ Exzision e mamma-aria-interna Lymphknotens, thorakoskop
- 40.22.20↔ Exzision e mamma-aria-interna Lymphknotens, offen chirurgisch
- 40.22.99↔ Exzision eines mamma-aria-interna Lymphknotens, sonstige
- 40.24.00↔ Exzision eines inguinalen Lymphknotens, n.n.bez.
- 40.24.10↔ Exz e inguinalen Lymphkn, offen chir, ohne Markierung
- 40.24.11↔ Exz inguinln Lkn,o chr,m Rdionkldm o Farbstrmk(Sent-Lyekt)
- 40.24.20↔ Exzision eines inguinalen Lymphknotens, laparoskopisch
- 40.24.99↔ Exzision eines inguinalen Lymphknotens, sonstige
- 40.29.00↔ Einfache Exzision einer and lymphatischen Struktur, n.n.bez.
- 40.29.10↔ Exzision eines mediastinalen Lymphknotens, n.n.bez.
- 40.29.11↔ Exzision eines mediastinalen Lymphknotens, offen chirurgisch
- 40.29.12↔ Exzision eines mediastinalen Lymphknotens, thorakoskopisch
- 40.29.19↔ Exzision eines mediastinalen Lymphknotens, sonstige
- 40.29.20↔ Exzision eines paraaortalen Lymphknotens
- 40.29.30↔ Exzision eines iliakalen Lymphknotens
- 40.29.70↔ Exzision eines Lymphangioms oder Hygroma cysticum
- 40.29.80↔ Exz mehrerer abd Lymphknst (mit Leberbiop), n.n.bez.
- 40.29.81↔ Exz mhr abd Lymphknstt (m Lbrbiop), offn chr [StglLprt]
- 40.29.82↔ Exz mhr abd Lymphknstt (m Lbrbiop), lprsk [StglLprskpie]
- 40.29.89↔ Exz mehrerer abd Lymphknst (mit Leberbiop), sonstige
- 40.29.99↔ Einfache Exzision einer and lymphatischen Struktur, sonst
- 40.3x.00↔ Exzision von regionalen Lymphknoten, n.n.bez.
- 40.3x.09↔ Exzision von regionalen Lymphknoten, sonstige
- 40.3x.10↔ Regionale Lymphadenektomie als selbständ Eingriff, n.n.bez.
- 40.3x.11↔ Regionale Lymphadenektomie als selbst Eingriff, zervikal
- 40.3x.12↔ Regionale Lymphadenektomie als selbst Eingriff, axillär
- 40.3x.13↔ Rg Lymphkt als slbst Engr,praort,plvn,obtrtrsch o Iliakl
- 40.3x.14↔ Reg Lymphekt als selbst Eingr, inguinal, offen chir
- 40.3x.15↔ Reg Lymphekt als selbst Eingr, inguinale, laparask
- 40.3x.16↔ Reg Lymphekt als selbst Eingr, mediast und peribr
- 40.3x.19↔ Regionale Lymphadenektomie als selbständ Eingriff, sonst
- 40.3x.20↔ Regionale Lymphekt i Rahmen e and Eingr, n.n.bez.
- 40.3x.21↔ Regionale Lymphekt i Rahmen e and Eingr, zervikal
- 40.3x.22↔ Regionale Lymphekt i Rahmen e and Eingr, axillär
- 40.3x.23↔ Rg Lymphkt i Rhmn e and Engr, praort, plvn o Iliakl
- 40.3x.24↔ Regionale Lymphekt i Rahmen e and Eingr, obturatorisch
- 40.3x.25↔ Regionale Lymphekt i Rahmen e and Eingr, inguinale
- 40.3x.26↔ Reg Lymphekt i Rahmen e and Eingr, mediast und peribr
- 40.3x.29↔ Regionale Lymphekt i Rahmen e and Eingr, sonstige
- 40.9x.00↔ Sonst Operationen an lymphatischen Strukturen, n.n.bez.
- 40.9x.10↔ Anastomose zur Beseitigung eines Lymphödems
- 40.9x.20↔ Inzision einer Lymphozele
- 40.9x.30↔ Drainage eines Lymphödems
- 40.9x.40↔ Therapeutische perkutane Punktion einer Lymphozele
- 40.9x.99↔ Sonst Operationen an lymphatischen Strukturen, sonst
- 50.12↔ Offene Biopsie an der Leber
- 54.99.00↔ Sonstige Operationen in der Abdominal-Region, n.n.bez.
- 54.99.30↔ S Op i d AbdRg, Rs v Gw i d Bauchrg o schr Orgnzdngng
- 54.99.40↔ So Op i d AbdReg, Rev e kutperit Fistel (Kathvrwsys)
- 54.99.41↔ S Op i d AbdRg, Entf o Vrschl e ktrpt Fstl (Kthvrwsys)
- 54.99.50↔ So Op i d AbdReg, Anl e temp Bauchwandverschlusses
- 54.99.60↔ Sonst Operationen in der Abdominal-Region, Lumbotomie
- 54.99.61↔ Sonst Operationen in der Abdominal-Region, Relumbotomie
- 54.99.99↔ Sonstige Operationen in der Abdominal-Region, sonstige
- 56.41.00↔ Partielle Ureterektomie, n.n.bez.
- 56.41.10↔ Part Ureterektomie, Res d Ureterostiums, Perktransves
- 56.41.11↔ Part Ureterektomie, Res d Ureterostiums, transurethral
- 56.41.12↔ Part Ureterektomie, Res d Ureterostiums, offen chir
- 56.41.20↔ Partielle Ureterektomie, offen chirurgisch
- 56.41.21↔ Partielle Ureterektomie, laparoskopisch
- 56.41.30↔ Partielle Ureterektomie, Resektion eines Ureterstumpfes
- 56.41.40↔ Resektion einer Ureterozele, transurethral
- 56.41.41↔ Resektion einer Ureterozele, offen chirurgisch
- 56.41.49↔ Resektion einer Ureterozele, sonstiger Zugang
- 56.41.99↔ Partielle Ureterektomie, sonstige
- 56.51.00↔ Aufbau einer kutanen Ureteroileostomie, n.n.bez.
- 56.51.10↔ Afb e kt Urt, Urkt [IlmCndt] o Urktst [Kln/SgmCndt], off chr
- 56.51.11↔ Afb e kt Urt, Urkt [IlmCndt] o Urktst [Kln/SgCdt], Lsk
- 56.51.12↔ Afb e kt Urtst, m Drmtrprt [Cndt] (N kntrn Strm), so Zg
- 56.51.20↔ Afb e kt Urtst, Umwdl e and sprvs Hrbl i e ktn Urtst
- 56.51.30↔ Aufb e kut Ureteroileostomie, m Darmres (kontin Stoma)
- 56.51.99↔ Aufbau einer kutanen Ureteroileostomie, sonstige
- 56.52.00↔ Revision einer kutanen Ureteroileostomie, n.n.bez.

56.52.10↔	Rev e kut Uretilst, m Darminterponat [Conduit]	58.49.11↔	Einz Plast Reko d Ureth, m Mund o Harnbschlh, So Reko
56.52.20↔	Rev e kut Ureteroileostomie, m Darmres (kontin Stoma)	58.49.20↔	Zweiz plst Rk d Urth, erst Stzng, m Präp o Pnsh
56.52.99↔	Revision einer kutanen Ureteroileostomie, sonstige	58.49.21↔	Zweiz plst Rk d Urth, erst Stzng, m Präp o Pnsh
56.61.00↔	Aufbau einer anderen kutanen Ureterostomie, n.n.bez.	58.49.29↔	So plst Rk d Urth, zweizeitig, erst Stzng, so Rk
56.61.10↔	Afb e and kt Urtrst, Urtrkneostmie u Trmsrknstmie, Lsk	58.49.99↔	Sonst plastische Rekonstruktion an der Urethra, sonst
56.61.20↔	Afb e and kt Urtrs, Uwdl e and sprvs Hrmbli e kn Urtrst	58.5x.00↔	Lösung einer Urethrastriktur, n.n.bez.
56.61.99↔	Aufbau einer anderen kutanen Ureterostomie, sonstige	58.5x.10↔	Lös e Urthrstrkr, Trmsrthr Inzns d Spncht urthrae extms
56.62↔	Revision einer anderen kutanen Ureterostomie	58.5x.20↔	Lösung einer Urethrastriktur, Urethrotomia interna
56.71.00↔	Harnableitung in den Darm, n.n.bez.	58.5x.99↔	Lösung einer Urethrastriktur, sonstige
56.71.10↔	Ureterosigmoideostomie m Reservoirbildung, offen chir	58.99.00‡↔	Sonst Operationen an Urethra und Periurethralgewebe, nnbez
56.71.11↔	Ureterosigmoideostomie mit Reservoirbildung, laparask	58.99.10‡↔	So Op an Urth u Priurthr, Enl u Wchs e Stnt i d Urth
56.71.20↔	Umwandlung e and supravas Harnabl i e Harnabl i D Darm	58.99.99‡↔	Sonst Operationen an Urethra und Periurethralgewebe, sonst
56.71.99↔	Harnableitung in den Darm, sonstige	59.00↔	Retroperitoneale Dissektion, n.n.bez.
56.72↔	Revision einer ureterointestinalen Anastomose	59.02↔	Sonst Lösung von perirenen o periureteralen Adhäsionen
56.75↔	Transureteroureterostomie	59.03.00↔	Laparask Lös von periren o periuret Adhäs, n.n.bez.
56.83↔	Verschluss einer Ureterostomie	59.03.10↔	Ureterolyse ohne intraperi Verlagerung, laparoskopisch
56.92↔	Implantation eines elektronischen Ureterstimulators	59.03.11↔	Ureterolyse mit intraperi Verlagerung, laparoskopisch
56.93↔	Ersetzen eines elektronischen Ureterstimulators	59.03.99↔	Laparask Lös von periren o periuret Adhäs, sonstige
56.94↔	Entfernen eines elektronischen Ureterstimulators	59.09↔	Sonst Inzision am perirenen oder periureteralen Gewebe
56.99.00↔	Sonstige Operationen an einem Ureter, n.n.bez.	59.11↔	Sonstige Lösung von perivesikalen Adhäsionen
56.99.10↔	Freilegung des Ureters (zur Exploration)	59.12↔	Laparoskopische Lösung von perivesikalen Adhäsionen
56.99.20↔	Revisionsoperation am Ureter, offen chirurgisch	59.19↔	Sonstige Inzision am perivesikalen Gewebe
56.99.21↔	Revisionsoperation am Ureter, sonstiger Zugang	59.21↔	Biopsie am perirenen oder perivesikalen Gewebe
56.99.30↔	So Op an e Ureter, Injekt b Ostiuminsuf, transurethral	59.72↔	Implantat-Injektion in Urethra und/oder Harnblasenhals
56.99.31↔	So Op an e Ureter, Injekt b Ostiuminsuf, offen chir	59.91↔	Exzision am perirenen oder perivesikalen Gewebe
56.99.32↔	So Op an e Ureter, Injekt b Ostiuminsuf, So Zugang	59.92↔	Sonst Operationen am perirenen o perivesikalen Gewebe
56.99.99↔	Sonstige Operationen an einem Ureter, sonstige	59.99↔	Sonstige Operationen an den Harnorganen
57.12↔	Lösung von intralum Adhäs mit Inzision an d Harnbl	60.0↔	Inzision an der Prostata
57.21↔	Vesikostomie	60.12↔	Offene Biopsie an der Prostata
57.22↔	Revision einer Vesikostomie	60.14↔	Offene Biopsie an den Vesiculae seminales
57.33↔	Geschlossene [transurethrale] Biopsie der Harnblase	60.15↔	Biopsie am periprostatichen Gewebe
57.34↔	Offene Biopsie der Harnblase	60.21↔	Transurethr (Us) geführt laserind Prostekt (TULIP)
57.49.00↔	S trmsrthr Exz o Dstr v Lös o Gw d Hrmbli, n.n.bz.	60.29.00↔	Sonstige transurethrale Prostataktomie, n.n.bez.
57.49.11↔	S trnsrthr Exz o Dstr v Lös o Gw d Hrmbli, Dstr, trnsrthr	60.29.10↔	So transurethr Prostekt, Elektroresektion v Prost
57.49.12↔	S trnsrthr Exz o Dstr v Lös o Gw d Hrmbli, Rs, trnsrthr	60.29.20↔	S trmsrthr Prstkt, S trnsrthr Dstr v Prst
57.49.99↔	So transurethr Exz o Dstr von Lös o Gew d Harnbl, so	60.29.99↔	Sonstige transurethrale Prostataktomie, sonstige
57.51↔	Exzision des Urachus	60.61.00↔	Lokale Exzision einer Läsion an der Prostata, n.n.bez.
57.58↔	Laparask Exz o Dstr von and Lös o Gew an d Harnbl	60.61.10↔	Lokale Exzision einer Läsion an der Prostata, transurethral
57.59.00↔	Off Exz o Dstr v and Lös o Gew an d Harnbl, n.n.bez.	60.61.11↔	Lok Exz e Lös an d Prostata, suprapubischtransvesikal
57.59.10↔	Off Exz o Dstr v and Lös o Gew an d Hrmbli, Exz, ofn chr	60.61.12↔	Lokale Exzision einer Läsion an der Prostata, retropubisch
57.59.20↔	Off Exz o Dstr v and Lös o Gew an d Harnbl, Myektomie	60.61.13↔	Lokale Exzision einer Läsion an der Prostata, perineal
57.59.99↔	Off Exz o Dstr von and Lös o Gew an d Harnbl, so	60.61.99↔	Lokale Exzision einer Läsion an der Prostata, sonstige
57.81↔	Naht einer Harnblasenverletzung	60.72↔	Inzision an einer Vesicula seminalis
57.82↔	Verschluss einer Zystostomie	60.73↔	Exzision einer Vesicula seminalis
57.83↔	Verschluss einer vesikointestinalen Fistel	60.79↔	Sonstige Operationen an den Vesiculae seminales
57.84.00↔	Verschluss einer anderen Harnblasenfistel, n.n.bez.	60.81↔	Inzision am periprostatichen Gewebe
57.84.10↔	Verschluss e vesikovaginalen Fistel, offen chir (abd)	60.82↔	Exzision am periprostatichen Gewebe
57.84.11↔	Verschluss einer vesikovaginalen Fistel, vaginal	60.93↔	Plastische Rekonstruktion an der Prostata
57.84.12↔	Verschluss einer vesikovaginalen Fistel, transvesikal	60.94↔	Blutstillung an der Prostata
57.84.13↔	Verschluss einer vesikovaginalen Fistel, laparoskopisch	60.95↔	Transurethrale Ballon-Dilatation einer prostatichen Urethra
57.84.20↔	Verschluss einer vesikokutanen Fistel, offen chir	60.96↔	Trmsrthr Dstr v prsttschm Gw d Mkrwlnwärmtthr
57.84.21↔	Verschluss einer vesikokutanen Fistel, laparoskopisch	60.97↔	S trnsrthr Dstr v prsttschm Gw d S Wärmtthr
57.84.99↔	Verschluss einer anderen Harnblasenfistel, sonstige	60.99.00↔	Sonstige Operationen an der Prostata, n.n.bez.
57.88↔	Sonstige Anastomose an der Harnblase	60.99.10↔	S Op an d Prst, Trmsrktl u Prkt Dstr v Prst
57.89↔	Sonstige plastische Rekonstruktion an der Harnblase	60.99.99↔	Sonstige Operationen an der Prostata, sonstige
57.91↔	Sphinkterotomie an der Harnblase	62.99.00↔	Sonstige Operationen an den Hoden, n.n.bez.
57.93.00↔	(Postoperative) Blutstillung an der Harnblase, n.n.bez.	62.99.10↔	Exploration bei Kryptorchismus, inguinal
57.93.10↔	(Postoperative) Blutstillung an der Harnblase, perkutan	62.99.11↔	Exploration bei Kryptorchismus, abd, offen chirurgisch
57.93.11↔	(Postoperative) Blutstillung an der Harnblase, transurethral	62.99.12↔	Exploration bei Kryptorchismus, abd, laparoskopisch
57.93.12↔	(Postoperative) Blutstillung an der Harnblase, offen chir	62.99.20↔	Operative Verlagerung eines Abdominalhodens
57.93.13↔	(Postoperative) Blutstillung an der Harnblase, laparoskopisch	62.99.30↔	Entn v Hd o Nbnhdn z Afb f d künstlich Insmtion
57.93.14↔	(Postoperative) Blutstillung an der Harnblase, über ein Stoma	62.99.99↔	Sonstige Operationen an den Hoden, sonstige
57.93.99↔	(Postoperative) Blutstillung an der Harnblase, sonstige	77.40.00↔	Knochenbiopsie, ohne Angabe der Lokalisation, n.n.bez.
57.96↔	Implantation eines elektronischen Blasenstimulators	77.40.10↔	Knochbiops, ohne Ang d Lok, Perkutane (Nadel) Biops
57.97↔	Ersetzen eines elektronischen Blasenstimulators	77.40.20↔	Knochbiops, ohne Ang d Lokalisation, Offene Knochbiops
57.98↔	Entfernen eines elektronischen Blasenstimulators	77.40.99↔	Knochenbiopsie, ohne Angabe der Lokalisation, sonstige
58.1↔	Urethrale Meatotomie	77.41.00↔	Knochbiops von Skap, Klav, Rip und Sternum, n.n.bez.
58.24↔	Biopsie am Periurethralgewebe	77.41.10↔	Knchbiops v Skp, Klv, Rp u Strn, Prkt (Nd) Biops
58.49.00↔	Sonst plastische Rekonstruktion an der Urethra, n.n.bez.	77.41.20↔	Knochbiops von Skap, Klav, Rip u Stern, Off Knochbiops
58.49.10↔	Einz Plast Rekonstruktion d Urethra, m Präpu o Penis	77.41.99↔	Knochbiops von Skap, Klav, Rip und Sternum, sonstige

77.42.00↔ Knochenbiopsie am Humerus, n.n.bez.	77.49.99↔ Knochbiops an and näher bez Kn, auss Gschk, sonstige
77.42.10↔ Knochenbiopsie am Humerus, Perkutane (Nadel-) Biopsie	83.92↔ Einsetzen oder Ersetzen eines Skelettmuskelstimulators
77.42.20↔ Knochenbiopsie am Humerus, Offene Knochenbiopsie	83.93↔ Entfernen eines Skelettmuskelstimulators
77.42.99↔ Knochenbiopsie am Humerus, sonstige	86.94.00↔ Eins o Ers v Plsgnrt e Neurstm, Enzlsys, N spzf ob auflb, nmbz
77.43.00↔ Knochenbiopsie an Radius und Ulna, n.n.bez.	86.94.10↔ Enstz v Plsgnrt e intrkr Neurstm, Enzlsys, N wiedrauff
77.43.10↔ Knbiopsie an Radius und Ulna, Perkutane (Nadel-) Biopsie	86.94.11↔ Enstz v Plsgnrt e epd Neurstm, Enzlsys, N wiedrauff
77.43.20↔ Knochenbiopsie an Radius und Ulna, Offene Knochenbiopsie	86.94.12↔ Enstz v Plsgnrt e prph Neurstm, Enzlsys, N wiedrauff
77.43.99↔ Knochenbiopsie an Radius und Ulna, sonstige	86.94.20↔ Erstz v Plsgnrt e intrkr Neurstm, Enzlsys, N wiedrauff
77.44.00↔ Knochenbiopsie an Karpalia und Metakarpalia, n.n.bez.	86.94.21↔ Erstz v Plsgnrt e epd Neurstm, Enzlsys, N wiedrauff
77.44.10↔ Knochbiops an Karpal und Metakarp, Perkut (Nad) Biops	86.94.22↔ Erstz v Plsgnrt e prph Neurstm, Enzlsys, N wiedrauff
77.44.20↔ Knochbiops an Karpal und Metakarp, Offene Knochbiops	86.94.99↔ Eins o Ers v Plsgnrt e Neurstm, Enzlsys, N spzf ob auflb, so
77.44.99↔ Knochenbiopsie an Karpalia und Metakarpalia, sonstige	86.95.00↔ Eins o Ers v Plsgnrt e Neurstm, Mhrlysys, N spzf ob auflb, nmbz
77.45.00↔ Knochenbiopsie am Femur, n.n.bez.	86.95.10↔ Enstz v Plsgnrt e intrkr Neurstm, Mhrlysys, N wiedrauff
77.45.10↔ Knochenbiopsie am Femur, Perkutane (Nadel-) Biopsie	86.95.11↔ Enstz v Plsgnrt e epd Neurstm, Mhrlysys, N wiedrauff
77.45.20↔ Knochenbiopsie am Femur, Offene Knochenbiopsie	86.95.12↔ Enstz v Plsgnrt e prph Neurstm, Mhrlysys, N wiedrauff
77.45.99↔ Knochenbiopsie am Femur, sonstige	86.95.20↔ Erstz v Plsgnrt e intrkr Neurstm, Mhrlysys, N wiedrauff
77.46.00↔ Knochenbiopsie an der Patella, n.n.bez.	86.95.21↔ Erstz v Plsgnrt e epd Neurstm, Mhrlysys, N wiedrauff
77.46.10↔ Knochenbiopsie an der Patella, Perkutane (Nadel-) Biopsie	86.95.22↔ Erstz v Plsgnrt e prph Neurstm, Mhrlysys, N wiedrauff
77.46.20↔ Knochenbiopsie an der Patella, Offene Knochenbiopsie	86.95.99↔ Eins o Ers v Plsgnrt e Neurstm, Mhrlysys, N spzf ob auflb, so
77.46.99↔ Knochenbiopsie an der Patella, sonstige	86.96.00↔ Enstz o Erstz v snst Plsgnrt e Neurstm, n.n.bz.
77.47.00↔ Knochenbiopsie an Tibia und Fibula, n.n.bez.	86.96.10↔ Einsetz von Pulsgenerator zur Vorderwurzelstimulation
77.47.10↔ Knochenbiopsie an Tibia u Fibula, Perkutane (Nadel-) Biopsie	86.96.11↔ Einsetzen von Pulsgenerator zur Vagusnervstimulation
77.47.20↔ Knochenbiopsie an Tibia und Fibula, Offene Knochenbiopsie	86.96.20↔ Ersetzen von Pulsgenerator zur Vorderwurzelstimulation
77.47.99↔ Knochenbiopsie an Tibia und Fibula, sonstige	86.96.21↔ Ersetzen von Pulsgenerator zur Vagusnervstimulation
77.48.00↔ Knochenbiopsie an Tarsalia und Metatarsalia, n.n.bez.	86.96.99↔ Einsetz o Ersetz von sonst Pulsgenerat e Neurostim, so
77.48.10↔ Knochbiops an Tarsal und Metatars, Perkut (Nad) Biops	86.97↔ Enstz o Erstz v auflb Plsgnrt e Neurstm, Enzlsys
77.48.20↔ Knochbiops an Tarsalia und Metatars, Offene Knochbiops	86.98.00↔ Eins o Erstz v auflb Plsgnrt e Neurstm, Mhrlysys, nmbz
77.48.99↔ Knochenbiopsie an Tarsalia und Metatarsalia, sonstige	86.98.10↔ Enstz v auflb Plsgnrt e intrkr Neurstm, Mhrlysys
77.49.00↔ Knochbiops an and näher bez Kn, auss Gschk, n.n.bez.	86.98.11↔ Enstz v auflb Plsgnrt e epd Neurstm, Mhrlysys
77.49.20↔ Knbp a and nä bz Kn, au Gk, Knbp an d Ws Prk (Nd) Bp	86.98.12↔ Enstz v auflb Plsgnrt e prph Neurstm, Mhrlysys
77.49.21↔ Knbp an and näh bz Kn, au Gschk, Knbp an d Ws, Off Knbp	86.98.20↔ Erstz v auflb Plsgnrt e intrkr Neurstm, Mhrlysys
77.49.40↔ Knbp a and näh bz Kn, au Gk, Knbp an Pl d Fs Prk (Nd) Bp	86.98.21↔ Ersetz v auflb Pulsgenerat e epid Neurostim, Mehrelsys
77.49.41↔ Knbp a and näh bz Kn, au Gk, Knbp an Phl d Fs, Off Knbp	86.98.22↔ Erstz v auflb Plsgnrt e prph Neurstm, Mhrlysys
77.49.90↔ Knchbiops an and näh bz Kn, auss Gschk, Prkt (Nd) Biops	86.98.99↔ Enstz o Erstz v auflb Plsgnrt e Neurstm, Mhrlysys, so
77.49.91↔ Knchbiops an and näh bz Kn, auss Gschk, Off Knchbiops	97.65†↔ Entfernen eines Urethra-Stents

ADRG M07

Brachytherapie bei Krankheiten und Störungen der männlichen Geschlechtsorgane, Implantation von > 10 Seeds

Prozedur in Tabelle M07-1

DRG M07Z

Brachytherapie bei Krankheiten und Störungen der männlichen Geschlechtsorgane, Implantation von > 10 Seeds

Prozedur M07-1

92.29.32↔ Intrst Brchyth m Implnt v prmn Str, v 10 bs 15 Quelln	92.29.39↔ Intrst Brchyth m Implnt v prmn Str, v 46 bs bs 50 Quelln
92.29.33↔ Intrst Brchyth m Implnt v prmn Str, v 16 bs 20 Quelln	92.29.3a↔ Intrst Brchyth m Implnt v prmn Str, v 51 bs bs 55 Quelln
92.29.34↔ Intrst Brchyth m Implnt v prmn Str, v 21 bs 25 Quelln	92.29.3b↔ Intrst Brchyth m Implnt v prmn Str, v 56 bs bs 60 Quelln
92.29.35↔ Intrst Brchyth m Implnt v prmn Str, v 26 bs bs 30 Quelln	92.29.3c↔ Intrst Brchyth m Implnt v prmn Str, v 61 bs bs 65 Quelln
92.29.36↔ Intrst Brchyth m Implnt v prmn Str, v 31 bs bs 35 Quelln	92.29.3d↔ Intrst Brchyth m Implnt v prmn Str, v 66 bs bs 70 Quelln
92.29.37↔ Intrst Brchyth m Implnt v prmn Str, v 36 bs bs 40 Quelln	92.29.3e↔ Intrst Brchyth m Implnt v prmn Str, mhr als 70 Quelln
92.29.38↔ Intrst Brchyth m Implnt v prmn Str, v 41 bs bs 45 Quelln	

ADRG M09

OR-Prozeduren an den männlichen Geschlechtsorganen bei bösartiger Neubildung oder bestimmte Eingriffe an den Beckenorganen beim Mann ohne äußerst schwere CC

Mindestens eine Prozedur in Tabelle M09-2 und Hauptdiagnose in Tabelle M09-1 oder beidseitige Prozedur in Tabelle M09-3 oder Prozedur in Tabelle M09-4

DRG M09A

OR-Prozeduren an den männlichen Geschlechtsorganen bei bösartiger Neubildung mit äußerst schweren CC oder bestimmte Eingriffe an den Beckenorganen beim Mann ohne äußerst schwere CC

PCCL > 3 oder beidseitige Prozedur in Tabelle M09-3 oder Prozedur in Tabelle M09-4



DRG M09B**OR-Prozeduren an den männlichen Geschlechtsorganen bei bösartiger Neubildung ohne äußerst schwere CC****Hauptdiagnose M09-1**

C60.0	Bösartige Neubildung: Praeputium penis	C63.8	BNB: Männliche Genitalorgane, mehr Teilbereiche überlapp
C60.1	Bösartige Neubildung: Glans penis	C63.9	Bösartige Neubildung: Männliches Genitalorgan, nnbez
C60.2	Bösartige Neubildung: Penischaft	C76.3	BNB ungenau bezeichneter Lokalisationen: Becken
C60.8	Bösartige Neubildung: Penis, mehr Teilbereiche überlappend	C79.82	Sekundäre bösartige Neubildung der Genitalorgane
C60.9	Bösartige Neubildung: Penis, nicht näher bezeichnet	D07.4	Carcinoma in situ Penis
C61	Bösartige Neubildung der Prostata	D07.5	Carcinoma in situ Prostata
C62.0	Bösartige Neubildung: Dystoper Hoden	D07.6	Carcinoma in situ so u nnbez männl Genitalorgane
C62.1	Bösartige Neubildung: Deszendierter Hoden	D40.0	NB unsich/unbek Verhalt Prostata
C62.9	Bösartige Neubildung: Hoden, nicht näher bezeichnet	D40.1	NB unsich/unbek Verhalt Hoden
C63.0	Bösartige Neubildung: Nebenhoden [Epididymis]	D40.7	NB unsich/unbek Verhalt sonst männl Genitalorg
C63.1	Bösartige Neubildung: Samenstrang	D40.9	NB unsich/unbek Verhalt männl Genitalorg, nnbez
C63.2	Bösartige Neubildung: Skrotum	N42.3	Prostatadysplasie
C63.7	BNB: Sonstige näher bezeichnete männliche Genitalorgane		

Prozedur M09-2

01.15↔	Biopsie am Schädel	40.29.12↔	Exzision eines mediastinalen Lymphknotens, thorakoskopisch
03.93.00↔	Implnt o Erstd d Elktrod(n) e spn Neurstm, n.n.bz.	40.29.19↔	Exzision eines mediastinalen Lymphknotens, sonstige
03.93.10↔	Implnt,Erstd d Elktrod tmp epd Neurstm,Enzlsys,Tstsm	40.29.20↔	Exzision eines paraaortalen Lymphknotens
03.93.11↔	Implnt,Erstd d Elktrod tmp epd Neurstm,Mhrlsys,Tstsm	40.29.30↔	Exzision eines iliakalen Lymphknotens
03.93.20↔	Imp,Ers d Elktrod prmn epd Neurstm,Enzlsys,Dst,prk	40.29.70↔	Exzision eines Lymphangioms oder Hygroma cysticum
03.93.21↔	Imp,Ers d Elktrod prmn epd Neurstm,Mhrlsys,Dst,prk	40.29.80↔	Exz mehrerer abd Lymphkntst (mit Leberbiop), n.n.bez.
03.93.22↔	Imp,Ers d Elktrod prmn epd Neurstm,Enzlsys,Dst,offn chr	40.29.81↔	Exz mhr abd Lymphkntst (m Lbrbiop), offn chr [StgLprt]
03.93.23↔	Imp,Ers d Elktrod prmn epd Neurstm,Mhrlsys,Dst,offn chr	40.29.82↔	Exz mhr abd Lymphkntst (m Lbrbiop), lprsk [StgLprskpie]
03.93.30↔	Implant o Ersetz e subd Elektrod zur Vorderwstim	40.29.89↔	Exz mehrerer abd Lymphkntst (mit Leberbiop), sonstige
03.93.99↔	Implant o Ersetz d Elektrod(n) e spin Neurostim, so	40.29.99↔	Einfache Exzision einer and lymphatischen Struktur, sonst
03.94.00↔	Entf d Elektrod(n) e spinalen Neurostim, n.n.bez.	40.3x.00↔	Exzision von regionalen Lymphknoten, n.n.bez.
03.94.10↔	Entf d Elktrod(n) e epd Neurstm, Stbl, Enzlsys	40.3x.09↔	Exzision von regionalen Lymphknoten, sonstige
03.94.11↔	Entf d Elektrod(n) e epid Neurostim, Stabel, Mehrelsys	40.3x.10↔	Regionale Lymphadenektomie als selbständ Eingriff, n.n.bez.
03.94.20↔	Entf d Elktrod(n) e epd Neurstm, Plttln, Enzlsys	40.3x.11↔	Regionale Lymphadenektomie als selbst Eingriff, zervikal
03.94.21↔	Entf d Elktrod(n) e epd Neurstm, Plttln, Mhrlsys	40.3x.12↔	Regionale Lymphadenektomie als selbst Eingriff, axillär
03.94.30↔	Entf d Elektrod(n) e subd Neurostim zur Vorderwstim	40.3x.13↔	Rg Lymphkt als slbst Engr,praort,plvn,obtrtsch o Iliakl
03.94.99↔	Entf d Elektrod(n) e spinalen Neurostim, sonstige	40.3x.14↔	Reg Lymphekt als selbst Eingr, inguinal, offen chir
04.92.00↔	Implnt o Erstd d Elktrod(n) e prph Neurstm, n.n.bz.	40.3x.15↔	Reg Lymphekt als selbst Eingr, inguinale, laparask
04.92.10↔	Implnt,Erstd d Elktrod tmp prph Neurstm,Enzlsys,Tstsm	40.3x.16↔	Reg Lymphekt als selbst Eingr, mediast und peribr
04.92.11↔	Implnt,Erstd d Elktrod tmp prph Neurstm,Mhrlsys,Tstsm	40.3x.19↔	Regionale Lymphadenektomie als selbständ Eingriff, sonst
04.92.20↔	Imp,Ers d Elktrod prmn prph Neurstm,Stbl,Enzlsys,Prk	40.3x.20↔	Regionale Lymphekt i Rahmen e and Eingr, n.n.bez.
04.92.21↔	Implnt,Erstd d Elktrod prmn prph Neurstm,Stbl,Mhrlsys,prk	40.3x.21↔	Regionale Lymphekt i Rahmen e and Eingr, zervikal
04.92.30↔	Imp,Ers d Elktrod prmn prph Neurstm,Plttln,Enzlsys,offn chr	40.3x.22↔	Regionale Lymphekt i Rahmen e and Eingr, axillär
04.92.31↔	Imp,Ers d Elktrod prmn prph Neurstm,Plttln,Mhrlsys,offn chr	40.3x.23↔	Rg Lymphkt i Rhmn e and Engr, praort, plvn o Iliakl
04.92.40↔	Impl oder Ersetzen einer Vagusnervstimulationselektrode	40.3x.24↔	Regionale Lymphekt i Rahmen e and Eingr, obturatorisch
04.92.99↔	Implant o Ersetz d Elektrod(n) e periph Neurostim, so	40.3x.25↔	Regionale Lymphekt i Rahmen e and Eingr, inguinale
34.03↔	Rethorakotomie	40.3x.26↔	Reg Lymphekt i Rahmen e and Eingr, mediast und peribr
40.11.00↔	Biopsie an einer lymphatischen Struktur, n.n.bez.	40.3x.29↔	Regionale Lymphekt i Rahmen e and Eingr, sonstige
40.11.10↔	Off(Inzs)Biops mdiast,praaortln,iliakln o plvnn Lymphkn	40.9x.00↔	Sonst Operationen an lymphatischen Strukturen, n.n.bez.
40.11.11↔	Off(Inzs)Biops zrv,sprklvkläm,axlläm o inguinln Lymphkn	40.9x.10↔	Anastomose zur Beseitigung eines Lymphödems
40.11.20↔	Geschlossene [perkutane] [Nadel-] Biopsie von Lymphknoten	40.9x.20↔	Inzision einer Lymphozele
40.11.99↔	Biopsie an einer lymphatischen Struktur, sonstige	40.9x.30↔	Drainage eines Lymphödems
40.19.00↔	Sonstige diagn Massnahm an lymphat Strukturen, n.n.bez	40.9x.40↔	Therapeutische perkutane Punktion einer Lymphozele
40.19.10↔	Präprtv Szntgr u Sndnmssng i Rhmn d SntnlLymphndktmie	40.9x.99↔	Sonst Operationen an lymphatischen Strukturen, sonst
40.19.20↔	Intraop Sondm d Rdionklidmark i R d SntnlLymphndktmie	50.12↔	Offene Biopsie an der Leber
40.19.99↔	So diagn Massnahm an lymphat Strukturen, so	54.99.00↔	Sonstige Operationen in der Abdominal-Region, n.n.bez.
40.22.00↔	Exzision eines mamma-internalen Lymphknotens, n.n.bez.	54.99.30↔	S Op i d AbdRg, Rs v Gw i d Bauchrg o schr Orgnzdngng
40.22.10↔	Exzision e mamma-internalen Lymphknotens, thorakoskop	54.99.40↔	So Op i d AbdReg, Rev e kutperit Fistel (Kathverwsys)
40.22.20↔	Exzision e mamma-internalen Lymphknotens, offen chirurgisch	54.99.41↔	S Op i d AbdRg, Entf o Vrschl e ktprt Fstl (Kthvrwsys)
40.22.99↔	Exzision eines mamma-internalen Lymphknotens, sonstige	54.99.50↔	So Op i d AbdReg, Anl e temp Bauchwandverschlusses
40.24.00↔	Exzision eines inguinalen Lymphknotens, n.n.bez.	54.99.60↔	Sonst Operationen in der Abdominal-Region, Lumbotomie
40.24.10↔	Exz e inguinalen Lymphkn, offen chir, ohne Markierung	54.99.61↔	Sonst Operationen in der Abdominal-Region, Relumbotomie
40.24.11↔	Exz inguinln Lkn,o chr,m Rdionklidm o Farbstrmk(Sent-Lyekt)	54.99.99↔	Sonstige Operationen in der Abdominal-Region, sonstige
40.24.20↔	Exzision eines inguinalen Lymphknotens, laparoskopisch	56.41.00↔	Partielle Ureterektomie, n.n.bez.
40.24.99↔	Exzision eines inguinalen Lymphknotens, sonstige	56.41.10↔	Part Ureterektomie, Res d Ureterostiums, Perktransves
40.29.00↔	Einfache Exzision einer and lymphatischen Struktur, n.n.bez.	56.41.11↔	Part Ureterektomie, Res d Ureterostiums, transurethral
40.29.10↔	Exzision eines mediastinalen Lymphknotens, n.n.bez.	56.41.12↔	Part Ureterektomie, Res d Ureterostiums, offen chir
40.29.11↔	Exzision eines mediastinalen Lymphknotens, offen chirurgisch	56.41.20↔	Partielle Ureterektomie, offen chirurgisch

56.41.21↔	Partielle Ureterektomie, laparoskopisch	57.93.00↔	(Postoperative) Blutstillung an der Harnblase, n.n.bez.
56.41.30↔	Partielle Ureterektomie, Resektion eines Ureterstumpfes	57.93.10↔	(Postoperative) Blutstillung an der Harnblase, perkutan
56.41.40↔	Resektion einer Ureterozele, transurethral	57.93.11↔	(Postoperative) Blutstillung an der Harnblase, transurethral
56.41.41↔	Resektion einer Ureterozele, offen chirurgisch	57.93.12↔	(Postoperative) Blutstillung an der Harnblase, offen chir
56.41.49↔	Resektion einer Ureterozele, sonstiger Zugang	57.93.13↔	(Postoperative) Blutstillung an der Harnblase, laparoskopisch
56.41.99↔	Partielle Ureterektomie, sonstige	57.93.14↔	(Postoperative) Blutstillung an der Harnblase, über ein Stoma
56.51.00↔	Aufbau einer kutanen Ureteroileostomie, n.n.bez.	57.93.99↔	(Postoperative) Blutstillung an der Harnblase, sonstige
56.51.10↔	Afb e kt Ur, Urkt [IImCndt] o Urktkt [KIn/SgmCndt], off chr	57.96↔	Implantation eines elektronischen Blasenstimulators
56.51.11↔	Afb e kt Ur, Urkt [IImCndt] o Urktkt [KIn/SgCdt], Lsk	57.97↔	Ersetzen eines elektronischen Blasenstimulators
56.51.12↔	Afb e kt Urkt, m Drmtrpnt [Cndt] (N knn Stm), so Zg	57.98↔	Entfernen eines elektronischen Blasenstimulators
56.51.20↔	Afb e kt Urkt, Umwdl e and sprvs Hrbl i e ktn Urkt	58.1↔	Urethrale Meatotomie
56.51.30↔	Aufb e kut Ureteroileostomie, m Darmres (kontin Stoma)	58.24↔	Biopsie am Periarethralgewebe
56.51.99↔	Aufbau einer kutanen Ureteroileostomie, sonstige	58.49.00↔	Sonst plastische Rekonstruktion an der Urethra, n.n.bez.
56.52.00↔	Revision einer kutanen Ureteroileostomie, n.n.bez.	58.49.10↔	Einz Plast Rekonstruktion d Urethra, m Präp o Penish
56.52.10↔	Rev e kut Uretkt, m Darminterponat [Conduit]	58.49.11↔	Einz Plast Reko d Ureth, m Mund o Harnblschlh, So Reko
56.52.20↔	Rev e kut Ureteroileostomie, m Darmres (kontin Stoma)	58.49.20↔	Zweiz plst Rk d Urth, erst Stzng, m Präp o Pnsh
56.52.99↔	Revision einer kutanen Ureteroileostomie, sonstige	58.49.21↔	Zweiz plst Rk d Urth, erst Stzng, m Präp o Pnsh
56.61.00↔	Aufbau einer anderen kutanen Ureterostomie, n.n.bez.	58.49.29↔	So plst Rk d Urth, zweizeitig, erst Stzng, so Rk
56.61.10↔	Afb e and kt Urtrst, Urtrkneostmie u Trnsrtrknstmie, Lsk	58.49.99↔	Sonst plastische Rekonstruktion an der Urethra, sonst
56.61.20↔	Afb e and kt Urtrs, Uwdl e and sprvs Hrbl i e kn Urtrst	58.5x.00↔	Lösung einer Urethrastraktur, n.n.bez.
56.61.99↔	Aufbau einer anderen kutanen Ureterostomie, sonstige	58.5x.10↔	Lös e Urthrstrkr, Trnsrthr Inzs d Sphnct urthrae extrns
56.62↔	Revision einer anderen kutanen Ureterostomie	58.5x.20↔	Lösung einer Urethrastraktur, Urethrotomia interna
56.71.00↔	Harnableitung in den Darm, n.n.bez.	58.5x.99↔	Lösung einer Urethrastraktur, sonstige
56.71.10↔	Ureterosigmoideostomie m Reservoirbildung, offen chir	58.99.00‡↔	Sonst Operationen an Urethra und Periarethralgewebe, nnbez
56.71.11↔	Ureterosigmoideostomie mit Reservoirbildung, laparask	58.99.10‡↔	So Op an Urth u Priurthr, Enl u Wchs e Stnt i d Urth
56.71.20↔	Umwandlung e and supravas Harnabl i e Harnabl i D Darm	58.99.99‡↔	Sonst Operationen an Urethra und Periarethralgewebe, sonst
56.71.99↔	Harnableitung in den Darm, sonstige	59.00↔	Retroperitoneale Dissektion, n.n.bez.
56.72↔	Revision einer ureterointestinalen Anastomose	59.02↔	Sonst Lösung von perirenenal o periureteralen Adhäsionen
56.75↔	Transureteroureterostomie	59.03.00↔	Laparask Lös von periren o periuret Adhäs, n.n.bez.
56.83↔	Verschluss einer Ureterostomie	59.03.10↔	Ureterolyse ohne intraperi Verlagerung, laparoskopisch
56.92↔	Implantation eines elektronischen Ureterstimulators	59.03.11↔	Ureterolyse mit intraperi Verlagerung, laparoskopisch
56.93↔	Ersetzen eines elektronischen Ureterstimulators	59.03.99↔	Laparask Lös von periren o periuret Adhäs, sonstige
56.94↔	Entfernen eines elektronischen Ureterstimulators	59.09↔	Sonst Inzision am perirenenal oder periureteralen Gewebe
56.99.00↔	Sonstige Operationen an einem Ureter, n.n.bez.	59.11↔	Sonstige Lösung von perivesikalen Adhäsionen
56.99.10↔	Freilegung des Ureters (zur Exploration)	59.12↔	Laparoskopische Lösung von perivesikalen Adhäsionen
56.99.20↔	Revisionsoperation am Ureter, offen chirurgisch	59.19↔	Sonstige Inzision am perivesikalen Gewebe
56.99.21↔	Revisionsoperation am Ureter, sonstiger Zugang	59.21↔	Biopsie am perirenenal oder perivesikalen Gewebe
56.99.30↔	So Op an e Ureter, Injekt b Ostiuminsuf, transurethral	59.72↔	Implantat-Injektion in Urethra und/oder Harnblasenhals
56.99.31↔	So Op an e Ureter, Injekt b Ostiuminsuf, offen chir	59.91↔	Exzision am perirenenal oder perivesikalen Gewebe
56.99.32↔	So Op an e Ureter, Injekt b Ostiuminsuf, So Zugang	59.92↔	Sonst Operationen am perirenenal o perivesikalen Gewebe
56.99.99↔	Sonstige Operationen an einem Ureter, sonstige	59.99↔	Sonstige Operationen an den Harnorganen
57.12↔	Lösung von intralum Adhäs mit Inzision an d Harnbl	60.0↔	Inzision an der Prostata
57.21↔	Vesikostomie	60.12↔	Offene Biopsie an der Prostata
57.22↔	Revision einer Vesikostomie	60.14↔	Offene Biopsie an den Vesiculae seminales
57.33↔	Geschlossene [transurethrale] Biopsie der Harnblase	60.15↔	Biopsie am periprostatishen Gewebe
57.34↔	Offene Biopsie der Harnblase	60.21↔	Transurethr (Us) geführt lasierend Prostekt (TULIP)
57.49.00↔	S trnsrthr Exz o Dstr v Läs o Gw d Hrbl, n.n.bz.	60.29.00↔	Sonstige transurethrale Prostataektomie, n.n.bez.
57.49.11↔	S trnsrthr Exz o Dstr v Läs o Gw d Hrbl, Dstr, trnsrth	60.29.10↔	So transurethr Prostekt, Elektroresektion v Prost
57.49.12↔	S trnsrthr Exz o Dstr v Läs o Gw d Hrbl, Rs, trnsrth	60.29.20↔	S trnsrthr Prstkt, S trnsrthr Dstr v Prst
57.49.99↔	So transurethr Exz o Dstr von Läs o Gew d Harnbl, so	60.29.99↔	Sonstige transurethrale Prostataektomie, sonstige
57.51↔	Exzision des Urachus	60.61.00↔	Lokale Exzision einer Läsion an der Prostata, n.n.bez.
57.58↔	Laparask Exz o Dstr von and Läs o Gew an d Harnbl	60.61.10↔	Lokale Exzision einer Läsion an der Prostata, transurethral
57.59.00↔	Off Exz o Dstr v and Läs o Gew an d Harnbl, n.n.bez.	60.61.11↔	Lok Exz e Läs an d Prostata, suprapubischtransvesikal
57.59.10↔	Off Exz o Dstr v and Läs o Gew an d Harnbl, Exz, ofn chr	60.61.12↔	Lokale Exzision einer Läsion an der Prostata, retropubisch
57.59.20↔	Off Exz o Dstr v and Läs o Gew an d Harnbl, Myektomie	60.61.13↔	Lokale Exzision einer Läsion an der Prostata, perineal
57.59.99↔	Off Exz o Dstr von and Läs o Gew an d Harnbl, so	60.61.99↔	Lokale Exzision einer Läsion an der Prostata, sonstige
57.81↔	Naht einer Harnblasenverletzung	60.72↔	Inzision an einer Vesicula seminalis
57.82↔	Verschluss einer Zystostomie	60.73↔	Exzision einer Vesicula seminalis
57.83↔	Verschluss einer vesikointestinalen Fistel	60.79↔	Sonstige Operationen an den Vesiculae seminales
57.84.00↔	Verschluss einer anderen Harnblasenfistel, n.n.bez.	60.81↔	Inzision am periprostatishen Gewebe
57.84.10↔	Verschluss e vesikovaginalen Fistel, offen chir (abd)	60.82↔	Exzision am periprostatishen Gewebe
57.84.11↔	Verschluss einer vesikovaginalen Fistel, vaginal	60.93↔	Plastische Rekonstruktion an der Prostata
57.84.12↔	Verschluss einer vesikovaginalen Fistel, transvesikal	60.94↔	Blutstillung an der Prostata
57.84.13↔	Verschluss einer vesikovaginalen Fistel, laparoskopisch	60.95↔	Transurethrale Ballon-Dilatation einer prostatishen Urethra
57.84.20↔	Verschluss einer vesikokutanen Fistel, offen chir	60.96↔	Trnsrthr Dstr v prsttschm Gw d Mkrwllnwärmtthr
57.84.21↔	Verschluss einer vesikokutanen Fistel, laparoskopisch	60.97↔	S trnsrthr Dstr v prsttschm Gw d S Wärmtthr
57.84.99↔	Verschluss einer anderen Harnblasenfistel, sonstige	60.99.00↔	Sonstige Operationen an der Prostata, n.n.bez.
57.88↔	Sonstige Anastomose an der Harnblase	60.99.10↔	S Op an d Prst, Trnsrktl u Prkt Dstr v Prst
57.89↔	Sonstige plastische Rekonstruktion an der Harnblase	60.99.99↔	Sonstige Operationen an der Prostata, sonstige
57.91↔	Sphinkterotomie an der Harnblase	62.99.00↔	Sonstige Operationen an den Hoden, n.n.bez.

62.99.10↔	Exploration bei Kryptorchismus, inguinal	77.49.00↔	Knochbiops an and näher bez Kn, auss Gschk, n.n.bez.
62.99.11↔	Exploration bei Kryptorchismus, abd, offen chirurgisch	77.49.20↔	Knbp a and nä bz Kn, au Gk, Knbp an d Ws Prk (Nd) Bp
62.99.12↔	Exploration bei Kryptorchismus, abd, laparoskopisch	77.49.21↔	Knbp an and näh bz Kn, au Gschk, Knbp an d Ws, Off Knbp
62.99.20↔	Operative Verlagerung eines Abdominalhodens	77.49.40↔	Knbp a and näh bz Kn, au Gk, Knbp an Pl d Fs Prk (Nd) Bp
62.99.30↔	Entn v Hd o Nbnhdn z Afb f d künstlch Insmtion	77.49.41↔	Knbp a and näh bz Kn, au Gk, Knbp an Phl d Fs, Off Knbp
62.99.99↔	Sonstige Operationen an den Hoden, sonstige	77.49.90↔	Knchbiops an and näh bz Kn, auss Gschk, Prkt (Nd) Biops
77.40.00↔	Knochenbiopsie, ohne Angabe der Lokalisation, n.n.bez.	77.49.91↔	Knchbiops an and näh bz Kn, auss Gschk, Off Knchbiops
77.40.10↔	Knochbiops, ohne Ang d Lok, Perkutane (Nadel) Biops	77.49.99↔	Knochbiops an and näher bez Kn, auss Gschk, sonstige
77.40.20↔	Knochbiops, ohne Ang d Lokalisation, Offene Knochbiops	83.92↔	Einsetzen oder Ersetzen eines Skelettmuskelstimulators
77.40.99↔	Knochenbiopsie, ohne Angabe der Lokalisation, sonstige	83.93↔	Entfernen eines Skelettmuskelstimulators
77.41.00↔	Knochbiops von Skap, Klav, Rip und Sternum, n.n.bez.	86.94.00↔	Eins o Ers v Plsgnrt e Neurstm, Enzlsys, N spzf ob auflb, nnbz
77.41.10↔	Knchbiops v Skp, Klv, Rp u Strm, Prkt (Nd) Biops	86.94.10↔	Enstz v Plsgnrt e intrkr Neurstm, Enzlsys, N wiedrauf
77.41.20↔	Knochbiops von Skap, Klav, Rip u Stern, Off Knochbiops	86.94.11↔	Enstz v Plsgnrt e epd Neurstm, Enzlsys, N wiedrauf
77.41.99↔	Knochbiops von Skap, Klav, Rip und Sternum, sonstige	86.94.12↔	Enstz v Plsgnrt e prph Neurstm, Enzlsys, N wiedrauf
77.42.00↔	Knochenbiopsie am Humerus, n.n.bez.	86.94.20↔	Erstz v Plsgnrt e intrkr Neurstm, Enzlsys, N wiedrauf
77.42.10↔	Knochenbiopsie am Humerus, Perkutane (Nadel-) Biopsie	86.94.21↔	Erstz v Plsgnrt e epd Neurstm, Enzlsys, N wiedrauf
77.42.20↔	Knochenbiopsie am Humerus, Offene Knochenbiopsie	86.94.22↔	Erstz v Plsgnrt e prph Neurstm, Enzlsys, N wiedrauf
77.42.99↔	Knochenbiopsie am Humerus, sonstige	86.94.99↔	Eins o Ers v Plsgnrt e Neurstm, Enzlsys, N spzf ob auflb, so
77.43.00↔	Knochenbiopsie an Radius und Ulna, n.n.bez.	86.95.00↔	Eins o Ers v Plsgnrt e Neurstm, Mhrlsys, N spzf ob auflb, nnbz
77.43.10↔	Knbiopsie an Radius und Ulna, Perkutane (Nadel-) Biopsie	86.95.10↔	Enstz v Plsgnrt e intrkr Neurstm, Mhrlsys, N wiedrauf
77.43.20↔	Knochenbiopsie an Radius und Ulna, Offene Knochenbiopsie	86.95.11↔	Enstz v Plsgnrt e epd Neurstm, Mhrlsys, N wiedrauf
77.43.99↔	Knochenbiopsie an Radius und Ulna, sonstige	86.95.12↔	Enstz v Plsgnrt e prph Neurstm, Mhrlsys, N wiedrauf
77.44.00↔	Knochenbiopsie an Karpalia und Metakarpalia, n.n.bez.	86.95.20↔	Erstz v Plsgnrt e intrkr Neurstm, Mhrlsys, N wiedrauf
77.44.10↔	Knochbiops an Karpal und Metakarp, Perkut (Nad) Biops	86.95.21↔	Erstz v Plsgnrt e epd Neurstm, Mhrlsys, N wiedrauf
77.44.20↔	Knochbiops an Karpal und Metakarp, Offene Knochbiops	86.95.22↔	Erstz v Plsgnrt e prph Neurstm, Mhrlsys, N wiedrauf
77.44.99↔	Knochenbiopsie an Karpalia und Metakarpalia, sonstige	86.95.99↔	Eins o Ers v Plsgnrt e Neurstm, Mhrlsys, N spzf ob auflb, so
77.45.00↔	Knochenbiopsie am Femur, n.n.bez.	86.96.00↔	Enstz o Erstz v snst Plsgnrt e Neurstm, n.n.bez.
77.45.10↔	Knochenbiopsie am Femur, Perkutane (Nadel-) Biopsie	86.96.10↔	Einsetz von Pulsgenerator zur Vorderwurzelstimulation
77.45.20↔	Knochenbiopsie am Femur, Offene Knochenbiopsie	86.96.11↔	Einsetzen von Pulsgenerator zur Vagusnervstimulation
77.45.99↔	Knochenbiopsie am Femur, sonstige	86.96.20↔	Ersetzen von Pulsgenerator zur Vorderwurzelstimulation
77.46.00↔	Knochenbiopsie an der Patella, n.n.bez.	86.96.21↔	Ersetzen von Pulsgenerator zur Vagusnervstimulation
77.46.10↔	Knochenbiopsie an der Patella, Perkutane (Nadel-) Biopsie	86.96.99↔	Einsetz o Ersetz von sonst Pulsgenerat e Neurostim, so
77.46.20↔	Knochenbiopsie an der Patella, Offene Knochenbiopsie	86.97↔	Enstz o Erstz v auflb Plsgnrt e Neurstm, Enzlsys
77.46.99↔	Knochenbiopsie an der Patella, sonstige	86.98.00↔	Eins o Erstz v auflb Plsgnrt e Neurstm, Mhrlsys, nnbz
77.47.00↔	Knochenbiopsie an Tibia und Fibula, n.n.bez.	86.98.10↔	Enstz v auflb Plsgnrt e intrkr Neurstm, Mhrlsys
77.47.10↔	Knochenbiopsie an Tibia u Fibula, Perkutane (Nadel-) Biopsie	86.98.11↔	Enstz v auflb Plsgnrt e epd Neurstm, Mhrlsys
77.47.20↔	Knochenbiopsie an Tibia und Fibula, Offene Knochenbiopsie	86.98.12↔	Enstz v auflb Plsgnrt e prph Neurstm, Mhrlsys
77.47.99↔	Knochenbiopsie an Tibia und Fibula, sonstige	86.98.20↔	Erstz v auflb Plsgnrt e intrkr Neurstm, Mhrlsys
77.48.00↔	Knochenbiopsie an Tarsalia und Metatarsalia, n.n.bez.	86.98.21↔	Ersetz v auflb Pulsgenerat e epid Neurostim, Mehrelsys
77.48.10↔	Knochbiops an Tarsal und Metatars, Perkut (Nad) Biops	86.98.22↔	Erstz v auflb Plsgnrt e prph Neurstm, Mhrlsys
77.48.20↔	Knochbiops an Tarsalia und Metatars, Offene Knochbiops	86.98.99↔	Enstz o Erstz v auflb Plsgnrt e Neurstm, Mhrlsys, so
77.48.99↔	Knochenbiopsie an Tarsalia und Metatarsalia, sonstige	97.65†↔	Entfernen eines Urethra-Stents

Prozedur M09-3

62.99.00↔	Sonstige Operationen an den Hoden, n.n.bez.	62.99.20↔	Operative Verlagerung eines Abdominalhodens
62.99.10↔	Exploration bei Kryptorchismus, inguinal	62.99.30↔	Entn v Hd o Nbnhdn z Afb f d künstlch Insmtion
62.99.11↔	Exploration bei Kryptorchismus, abd, offen chirurgisch	62.99.99↔	Sonstige Operationen an den Hoden, sonstige
62.99.12↔	Exploration bei Kryptorchismus, abd, laparoskopisch		

Prozedur M09-4

40.52.00↔	Radikale Exzision von periaortalen Lymphknoten, n.n.bez.	40.59.19↔	Radikale Exz and Lk als selbständiger Eingr, sonstige
40.52.10↔	Rd Exz v rtrprtn(praort,prk)u plvnn Lk als slbst Engr	40.59.20↔	Radikale Exz and Lk i Rahmen e and Eingr, n.n.bez.
40.52.11↔	Rd Exz v rtrprtn(praort,prk)u plvnn Lk i Rhmn e and Engr	40.59.21↔	Radikale Exz mediastinaler Lk i Rahmen e and Eingr
40.52.99↔	Radikale Exzision von periaortalen Lymphknoten, sonst	40.59.22↔	Radikale Exz peribronchialer Lk i Rahmen e and Eingr
40.53.00↔	Radikale Exzision von iliakalen Lymphknoten, n.n.bez.	40.59.29↔	Radikale Exz and Lk i Rahmen e and Eingr, sonstige
40.53.10↔	Radikale Exz von iliakalen Lk als selbständiger Eingr	40.59.99↔	Radikale Exzision anderer Lymphknoten, sonstige
40.53.11↔	Radikale Exz von iliakalen Lk i Rahmen e and Eingr	45.27↔	Intestinale Biopsie an nicht näher bezeichneter Stelle
40.53.99↔	Radikale Exzision von iliakalen Lymphknoten, sonstige	54.23↔	Biopsie am Peritoneum
40.54.00↔	Radikale Exzision der Leistengegend, n.n.bez.	60.3↔	Suprapubische Prostatektomie
40.54.10↔	Radikale Exzision der Leistengegend als selbst Eingriff	60.4↔	Retropubische Prostatektomie
40.54.11↔	Radikale Exz d Leistengegend im Rahmen e and Eingr	60.61.00↔	Lokale Exzision einer Läsion an der Prostata, n.n.bez.
40.54.99↔	Radikale Exzision der Leistengegend, sonstige	60.61.10↔	Lokale Exzision einer Läsion an der Prostata, transurethral
40.59.00↔	Radikale Exzision anderer Lymphknoten, n.n.bez.	60.61.11↔	Lok Exz e Läs an d Prostata, suprapubischtransvesikal
40.59.10↔	Radikale Exz and Lk als selbständiger Eingr, n.n.bez.	60.61.12↔	Lokale Exzision einer Läsion an der Prostata, retropubisch
40.59.11↔	Radikale Exz mediastinaler Lk als selbständiger Eingr	60.61.13↔	Lokale Exzision einer Läsion an der Prostata, perineal
40.59.12↔	Rad Exz peribronchialer Lk als selbständiger Eingr	60.61.99↔	Lokale Exzision einer Läsion an der Prostata, sonstige

ADRG M10**Strahlentherapie bei Krankheiten und Störungen der männlichen Geschlechtsorgane, mehr als ein Belegungstag oder interstitielle Brachytherapie**

Prozedur in Tabelle M10-1 und keine Prozedur in Tabelle M10-2 und Verweildauer > 1 Tag oder Prozedur in Tabelle M10-3

DRG M10Z**Strahlentherapie bei Krankheiten und Störungen der männlichen Geschlechtsorgane, mehr als ein Belegungstag oder interstitielle Brachytherapie****Prozedur M10-1**

- 92.20↔ Infusion von flüssigem Radioisotop
- 92.21.00↔ Oberflächenstrahlentherapie: n.n.bez.
- 92.21.01↔ Oberflächenstrahlentherapie: Bis zu 2 Bestrahlungsfeldern
- 92.21.02↔ Oberflächenstrahlentherapie: Mehr als 2 Bestrahlungsfelder
- 92.22.00↔ Orthovstrth: n.n.bez. Orthovstrth: n.n.bez.
- 92.22.01↔ Orthovoltstrahlentherapie: Bis zu 2 Bestrahlungsfeldern
- 92.22.02↔ Orthovoltstrahlentherapie: Mehr als 2 Bestrahlungsfelder
- 92.22.11↔ Intraoperative Röntgenstrahlentherapie, bis 300 kV
- 92.22.12↔ Intraoperative Röntgenstrahlentherapie, 300 kV - < 1 MV
- 92.22.19↔ Intraoperative Röntgenstrahlentherapie, sonstige
- 92.23.00↔ Hochvoltstrahlentherapie, n.n.bez.
- 92.23.01↔ Telekobalgerät bis zu 2 Bestrahlungsfelder
- 92.23.02↔ Telekobalgerät 3 bis 4 Bestrahlungsfelder
- 92.23.03↔ Telekobalgerät mehr als 4 Bestrf oder 3Dgepl Bestr
- 92.23.08↔ Hochvoltstrahlentherapie: andere Isotope
- 92.23.09↔ Telekobalgerät, Sonstige
- 92.24.00↔ Teleradio mit Photonen, Linearbeschleuniger, n.n.bez.
- 92.24.01↔ Teleradth m Phot, Linbesch, Großfeldbestrahlung
- 92.24.02↔ Teleradth m Phot, Linbesch, Halbkörperbestrahlung
- 92.24.03↔ Teleradth m Phot, Linbesch, Ganzkörperbestrahlung
- 92.24.04↔ Teleradiotherapie m Phot, Linbesch, Intraop Strahlth
- 92.24.09↔ Teleradiotherapie mit Photonen, Linearbeschleuniger, sonst
- 92.24.11↔ Tlrdth m Pht, Lnbsch, bs z 2 Bstrf: M bldgst Enst
- 92.24.12↔ Tlrdth m Pht, Lnbsch, mhr als 2 Bstrf: M bldgst Enst
- 92.24.13↔ Tlrdth m Pht, Lnbsch, 3Dgpl Bstr: M bldgst Enst
- 92.24.14↔ Tlrdth m Pht, Lnbsch, intmd Rdiot: M bldgst Enst
- 92.24.21↔ Tlrdth m Pht, Lnbsch, bs z 2 Bstrf: Oh bldgst Enst
- 92.24.22↔ Tlrdth m Pht, Lnbsch, mhr als 2 Bstrf: Oh bldgst Enst
- 92.24.23↔ Tlrdth m Pht, Lnbsch, 3Dgpl Bstr: Oh bldgst Enst
- 92.24.24↔ Tlrdth m Pht, Lnbsch, intmd Rdiot: Oh bldgst Enst
- 92.24.30↔ Tlrdth m Pht: hchkmplx Rdiot m spezialisier Assttng
- 92.25.00↔ Teleradioth mit Elektronen, Linearbeschleuniger, n.n.bez.
- 92.25.01↔ Teleradth m Elekt, Linbesch, Großfeldbestrahlung
- 92.25.02↔ Teleradth m Elekt, Linbesch, Halbkörperbestrahlung
- 92.25.03↔ Teleradth m Elekt, Linbesch, Ganzkörperbestrahlung
- 92.25.04↔ Teleradiotherapie m Elekt, Linbesch, Intraop Strahlth
- 92.25.09↔ Teleradiotherapie mit Elektronen, Linearbeschleuniger, sonst
- 92.25.11↔ Teleradiotherapie m Elekt, Linbesch, m bildgest Enst
- 92.25.12↔ Tlrdth m Elkt, Lnbsch, bs z 2 Bstrf, m bldgst Enst
- 92.25.13↔ Tlrdth m Elkt, Lnbsch, mhr als 2 Bstrf, m bldgst Enst
- 92.25.14↔ Tlrdth m Elkt, Lnbsch, 3Dgpl Bstr, m bldgst Enst
- 92.25.15↔ Tlrdth m Elkt, Lnbsch, intmd Rdiot, m bldgst Enst
- 92.25.21↔ Tlrdth m Elkt, Lnbsch, bs z 2 Bstrf, oh bldgst Enst
- 92.25.22↔ Tlrdth m Elkt, Lnbsch, mhr als 2 Bstrf, oh bldgst Enst
- 92.25.23↔ Tlrdth m Elkt, Lnbsch, 3Dgpl Bstr, oh bldgst Enst
- 92.25.24↔ Tlrdth m Elkt, Lnbsch, intmd Rdiot, oh bldgst Enst
- 92.26.00↔ Teleradiotherapie mit anderen Partikelstrahlen, n.n.bez.
- 92.26.10↔ Protonentherapie, bis zu 2 Bestrf, oh bildgest Einst
- 92.26.11↔ Protonentherapie, bis zu 2 Bestrf, mit bildgest Einst
- 92.26.20↔ Prtnnthrpie, mhr als 2 Bstrf, oh bldgst Enst
- 92.26.21↔ Prtnnthrpie, mhr als 2 Bstrf, m bldgst Enst
- 92.26.99↔ Teleradiotherapie mit anderen Partikelstrahlen, sonst
- 92.27.00↔ Imp/Eins radak Elm (Brchyth m umschl Rdion), Körprb, S o nnbz
- 92.27.10↔ Imp/Eins radak Elm (Brchyth m umschl Rdion), w Geschl, nnbz
- 92.27.11↔ Imp o Eins rdioakt Elm (Brchyth m umschl Rdion), intraut
- 92.27.12↔ Imp o Eins rdioakt Elm (Brchyth m umschl Rdion), intrvg
- 92.27.13↔ Imp/Eins radak Elm (Brchyth m umschl Rdion), intu u invt kmb
- 92.27.21↔ Imp o Eins rdioakt Elm (Brchyth m umschl Rdion), Körprb
- 92.27.22↔ Imp/Eins radak Elm (Brchyth m umschl Rdion), intrkvtär
- 92.27.23↔ Imp/Eins radak Elm (Brchyth m umschl Rdion), intrlmnl
- 92.27.30↔ Imp o Eins rdioakt Elm (Brchyth m umschl Rdion), Gf nnbz
- 92.27.31↔ Imp/Eins radak Elm (Brchyth m umschl Rdion), Kmrgfäss
- 92.27.39↔ Imp o Eins rdioakt Elm (Brchyth m umschl Rdion), so Gf
- 92.27.40↔ Impl o Eins rdakti Elem(Brachyth m Radionklid), intraop
- 92.27.70↔ Radioaktive Moulagen, n.n.bez.
- 92.27.71↔ Rdioakt Moulgn: Knstr u Appl v obrfl rdioaktvn Moulgn
- 92.27.72↔ Rdioakt Moulgn: Knstr u Appl v N auf d Körprb vrw Appl
- 92.27.73↔ Radioakt Moulagen: Konstr u Appl v Augenapplikatoren
- 92.27.79↔ Radioaktive Moulagen, sonstige
- 92.28.00↔ Injektion oder Instillation von Radioisotopen, n.n.bez.
- 92.28.01↔ Instillation von offenen Radionukliden in Gelenke
- 92.28.02↔ Rdiojdtb bs 1,2 GBq I131: Oh Gb v rkmb Thyreotr (rhTSH)
- 92.28.03↔ Rdiojdtb bs 1,2 GBq I131: M Gb v rkmb Thyreotr (rhTSH)
- 92.28.04↔ Rdiojdtb üb 1,2 bs u 5 GBq I131: Oh Gb rkmb Thyreotr (rhTSH)
- 92.28.05↔ Rdiojdtb üb 1,2 bs u 5 GBq I131: M Gb rkmb Thyreotr (rhTSH)
- 92.28.06↔ Rdiojdtb m 5 u mhr GBq I131: Oh Gb rkmb Thyreotr (rhTSH)
- 92.28.07↔ Rdiojdtb m 5 u mhr GBq I131: M Gb rkmb Thyreotr (rhTSH)
- 92.28.11↔ Therapie mit offenen Radionukliden bei Knochenmetastasen
- 92.28.12↔ Intrvnös plliatv Schmrzth m off Rdion b Knchmtstsn
- 92.28.13↔ Radiorezeptortherapie m DOTA-konjug Somatostatin-Analoga
- 92.28.20↔ Radioimmuntherapie mit 90Y-Ibritumomab-Tiuxetan, parenteral
- 92.28.21↔ Gabe von Jod-131-MIBG (Metajodbenzylguanidin) parenteral
- 92.28.31↔ Sel Intravask Radiochemoembolisation m I131Lipiodol
- 92.28.32↔ SIRT d Emb v Yttrium90mrkiertn Mkrsphäm
- 92.28.33↔ Endovaskuläre Brachytherapie mit Rhenium-188
- 92.29.00↔ Brachytherapie mit umschlossenen Radionukliden, n.n. bez.
- 92.29.09↔ Brachytherapie mit umschlossenen Radionukliden, sonst
- 92.29.11↔ Intrst Brchyth m Implnt v entfb Str i e Ebn, nied Dssl
- 92.29.12↔ Intrst Brchyth m Impl entfb Str i e Eb, gp Dssl (Plsd ds rt)
- 92.29.13↔ Intrst Brchyth m Implnt v entfb Str i e Ebn, hh Dssl
- 92.29.19↔ Interst Brchyth m Implant von entfb Str i e Ebene, so
- 92.29.21↔ Intrst Brchyth m Vmpl v entfb Str i mhr Ebnn, nied Dssl
- 92.29.22↔ Intrst Brchyth m Vmpl entfb Str i mhr Eb, gp Dssl (Plsd ds rt)
- 92.29.23↔ Intrst Brchyth m Vmpl v entfb Str i mhr Ebnn, hh Dssl
- 92.29.24↔ Brchyth m Impl v entf Strhll i mehr Ebn, hohe Lstg,intop
- 92.29.29↔ Intrst Brchyth m Vmpl v entfb Str i mhr Ebnn, so
- 92.29.31↔ Intrst Brchyth m Implnt v prm Str, bs z 10 Quellan
- 92.29.32↔ Intrst Brchyth m Implnt v prm Str, v 10 bs 15 Quellan
- 92.29.33↔ Intrst Brchyth m Implnt v prm Str, v 16 bs 20 Quellan
- 92.29.34↔ Intrst Brchyth m Implnt v prm Str, v 21 bs 25 Quellan
- 92.29.35↔ Intrst Brchyth m Implnt v prm Str, v 26 bs bs 30 Quellan
- 92.29.36↔ Intrst Brchyth m Implnt v prm Str, v 31 bs bs 35 Quellan
- 92.29.37↔ Intrst Brchyth m Implnt v prm Str, v 36 bs bs 40 Quellan
- 92.29.38↔ Intrst Brchyth m Implnt v prm Str, v 41 bs bs 45 Quellan
- 92.29.39↔ Intrst Brchyth m Implnt v prm Str, v 46 bs bs 50 Quellan
- 92.29.3a↔ Intrst Brchyth m Implnt v prm Str, v 51 bs bs 55 Quellan
- 92.29.3b↔ Intrst Brchyth m Implnt v prm Str, v 56 bs bs 60 Quellan
- 92.29.3c↔ Intrst Brchyth m Implnt v prm Str, v 61 bs bs 65 Quellan
- 92.29.3d↔ Intrst Brchyth m Implnt v prm Str, v 66 bs bs 70 Quellan
- 92.29.3e↔ Intrst Brchyth m Implnt v prm Str, mhr als 70 Quellan
- 92.29.40↔ Brachytherapie mit Oberflächenapplikatoren, n.n.bez.
- 92.29.49↔ Brachytherapie mit Oberflächenapplikatoren, sonstige
- 92.29.51↔ Entf von umschl Radion o inaktiven Appl unt Anästhesie
- 92.29.60↔ Knstr u Anp v Fx u Bhdhlf b Strhlth, Fxvrr, n.n.bez.
- 92.29.61↔ Knstr u Anp v Fx u Bhdhlf b Strhlth, Fxvrr, einf
- 92.29.62↔ Knstr/Anp v Fx u Bhdhlf b Strhlth, Fxvrr, mitt Schwierigkrgd

92.29.63↔	Knstr u Anp v Fx u Bhdhlf b Strhlth, Fxvrr, kmpl	92.30.21↔	Streot Bstr, einzeit: Zrb, intmd Bgnbstr (IMAT)
92.29.64↔	Konstr u Anp von Fix u Bhdhlf b Strahlth, Bhdhlf	92.30.22↔	Stereot Bestr, einzeit: Zerebral, bildgest Einst
92.29.65↔	Knstr/Anp v Fx u Bhdhlf b Strhlth, indiv Blöck o MLC	92.30.30↔	Stereot Bestr, einzeit: Extrazer, intmod Radioth
92.29.69↔	Konstr und Anp von Fix und Bhdhlf b Strahlth, so	92.30.31↔	Streot Bstr, einzeit: Extrzr, intmd Bgnbstr (IMAT)
92.29.70↔	Bestrsim für externe Bestr und Brachyth, n.n.bez.	92.30.32↔	Stereot Bestr, einzeit: Extrazer, bildgest Einst
92.29.71↔	Bstrsm f ext Bstr u Brchyth: CTgst Sm f d ext Bstr	92.30.99↔	Stereotaktische Bestrahlung, einzeitig, sonstige
92.29.72↔	Bstrsm f ext Bstr u Brchyth, CTgst Sm f d Brchyth	92.31.00↔	Radiochirurgie mit Photonen n.n. bez., zerebral
92.29.73↔	Bstrsm f ext Bstr u Brchyth, Fldfstl m Sm, oh 3DPln	92.31.10↔	Radiochirurgie mit Photonen n.n. bez., extrazerebral
92.29.74↔	Bstrsm f ext Bstr u Brchyth, Fldfstl m Sm, m 3DPln	92.32.00↔	Mehrquellige Photon-Radiochirurgie, n.n.bez.
92.29.79↔	Bestrsim für externe Bestr und Brachyth, Sonstige	92.32.01↔	Mehrquellige Photon-Radiochirurgie: Gamma-knife
92.29.80↔	Bestrpl für perkutane Bestr und Brachyth, n.n.bez.	92.33.00↔	Teilchen-Radiochirurgie, n.n.bez.
92.29.81↔	Bstrpl f Prkt Bstr u Brchyth, Bstrpl f d intmd Rdioth	92.33.01↔	And Hochvstrth: Stereot Bestr, einzeit, zerebral
92.29.82↔	Bstrpl f Prkt Bstr u Brchyth, Bstrpl m Fsion v CT u MRTBladm	92.33.11↔	And Hochvstrth: Stereot Bestr, einzeit, Extrazer
92.29.83↔	Bstrpl f Prkt Bstr u Brchyth, Bstrpl f d Brchyth, Mitt	92.39.01↔	And Hochvstrth, Stereot Bestr, frakt, zereb, n.n.bez.
92.29.84↔	Bstrpl f Prkt Bstr u Brchyth, Bstrpl f d Brchyth, kmpl	92.39.11↔	And Hchvstrth, Streot Bstr, frkt, Extrzr, n.n.bz.
92.29.85↔	Bstrpl f Prkt Bstr u Brchyth, Bstrpl oh indiv Dsspl	92.39.20↔	And Hchvstrth, Streot Bstr, frkt: zrb, intmd Rdioth
92.29.86↔	Bstrpl f Prkt Bstr u Brchyth, Bstrpl f Prkt Bstr, m ind Dsspl	92.39.21↔	And Hchvstrth, Streot Bstr, frkt: zrb, intmd Bgnbstr (IMAT)
92.29.87↔	Bstrpl f Prkt Bstr u Brchyth, Bstrpl m Fsion v CT u PETBladm	92.39.22↔	And Hchvstrth, Streot Bstr, frkt: zrb, bldgst Enst
92.29.88↔	Bstrpl f Prkt Bstr u Brchyth, Bstrpl m Fsion v CT, MRT u PETBladm	92.39.29↔	And Hochvstrth, Stereot Bestr, frakt, zerebral, so
92.29.89↔	Bestrpl für perkutane Bestr und Brachyth, sonstige	92.39.30↔	And Hchvstrth, Streot Bstr, frkt: Extrzr, intmd Rdioth
92.30.00↔	Stereotaktische Bestrahlung, einzeitig, n.n.bez.	92.39.31↔	And Hchvstrth, Streot Bstr, frkt: Extrzr, intmd Bgnbstr (IMAT)
92.30.01↔	Stereotaktische Bestrahlung, einzeitig: Zerebral, n.n.bez.	92.39.32↔	And Hchvstrth, Streot Bstr, frkt: Extrzr, bldgst Enst
92.30.02↔	Stereotaktische Bestrahlung, einzeitig: Extrazerebral, n.n.bez.	92.39.39↔	And Hochvstrth, Stereot Bestr, frakt, Extrazer, so
92.30.20↔	Stereot Bestr, einzeit: Zerebral, intmod Radioth	92.41↔	Intraoperative Strahlentherapie mit Elektronen

Prozedur M10-2

92.29.32↔	Intrst Brchyth m Implnt v prmn Str, v 10 bs 15 Quellen	92.29.39↔	Intrst Brchyth m Implnt v prmn Str, v 46 bs bs 50 Quellen
92.29.33↔	Intrst Brchyth m Implnt v prmn Str, v 16 bs 20 Quellen	92.29.3a↔	Intrst Brchyth m Implnt v prmn Str, v 51 bs bs 55 Quellen
92.29.34↔	Intrst Brchyth m Implnt v prmn Str, v 21 bs 25 Quellen	92.29.3b↔	Intrst Brchyth m Implnt v prmn Str, v 56 bs bs 60 Quellen
92.29.35↔	Intrst Brchyth m Implnt v prmn Str, v 26 bs bs 30 Quellen	92.29.3c↔	Intrst Brchyth m Implnt v prmn Str, v 61 bs bs 65 Quellen
92.29.36↔	Intrst Brchyth m Implnt v prmn Str, v 31 bs bs 35 Quellen	92.29.3d↔	Intrst Brchyth m Implnt v prmn Str, v 66 bs bs 70 Quellen
92.29.37↔	Intrst Brchyth m Implnt v prmn Str, v 36 bs bs 40 Quellen	92.29.3e↔	Intrst Brchyth m Implnt v prmn Str, mhr als 70 Quellen
92.29.38↔	Intrst Brchyth m Implnt v prmn Str, v 41 bs bs 45 Quellen		

Prozedur M10-3

92.27.00↔	Imp/Eins radak Elm (Brchyth m umschl Rdion), Körprb, S o nnbz	92.29.19↔	Interst Brachyth m Implant von entfb Str i e Ebene, so
92.27.21↔	Imp o Eins rdioakt Elm (Brchyth m umschl Rdion), Körprb	92.29.21↔	Intrst Brchyth m Vmpl v entfb Str i mhr Ebnn, nied Dssl
92.27.22↔	Imp/Eins radak Elm (Brchyth m umschl Rdion), intrkvtär	92.29.22↔	Intrst Brchyth m Vmpl entfb Str i mhr Eb, gp Dssl (Plsd ds rt)
92.27.40↔	Impl o Eins rdakti Elem(Brachyth m Radionuklid), intraop	92.29.23↔	Intrst Brchyth m Vmpl v entfb Str i mhr Ebnn, hh Dssl
92.29.00↔	Brachytherapie mit umschlossenen Radionukliden, n.n. bez.	92.29.24↔	Brchyth m Impl v entf Strhl i mehr Ebn, hohe Lstg,intop
92.29.09↔	Brachytherapie mit umschlossenen Radionukliden, sonst	92.29.29↔	Intrst Brchyth m Vmpl v entfb Str i mhr Ebnn, so
92.29.11↔	Intrst Brchyth m Implnt v entfb Str i e Ebn, nied Dssl	92.29.31↔	Intrst Brchyth m Implnt v prmn Str, bs z 10 Quellen
92.29.12↔	Intrst Brchyth m Impl entfb Str i e Eb, gp Dssl (Plsd ds rt)	92.29.40↔	Brachytherapie mit Oberflächenapplikatoren, n.n.bez.
92.29.13↔	Intrst Brchyth m Implnt v entfb Str i e Ebn, hh Dssl	92.29.49↔	Brachytherapie mit Oberflächenapplikatoren, sonstige

ADRG M11**Transurethrale Laserdestruktion der Prostata**

Prozedur in Tabelle M11-1

DRG M11Z**Transurethrale Laserdestruktion der Prostata****Prozedur M11-1**

60.21↔	Transurethr (Us) geführt laserind Prostekt (TULIP)
--------	--

ADRG M37**Große Eingriffe an Darm oder Harnblase bei Erkrankungen und Störungen der männlichen Geschlechtsorgane**

Prozedur in Tabelle M37-1

DRG M37Z**Große Eingriffe an Darm oder Harnblase bei Erkrankungen und Störungen der männlichen Geschlechtsorgane**

Prozedur M37-1

45.61↔	Multiple Segmentresektion am Dünndarm	56.51.00↔	Aufbau einer kutanen Ureteroileostomie, n.n.bez.
45.62↔	Sonstige Teilresektion am Dünndarm	56.51.10↔	Afb e kt Urt, Urkt [IlmCndt] o Urktst [Kln/SgmCndt], off chr
45.63.00↔	Totalexstirpation des Dünndarms, n.n.bez.	56.51.11↔	Afb e kt Urt, Urkt [IlmCndt] o Urktst [Kln/SgCdt], Lsk
45.63.99↔	Totalexstirpation des Dünndarms, sonstige	56.51.12↔	Afb e kt Urllst, m Drmtrpnt [Cndt] (N kntn Stm), so Zg
45.71↔	Multiple Segmentresektion am Dickdarm	56.51.20↔	Afb e kt Urllst, Umwdl e and sprvs Hrmb l i e ktn Urllst
45.72↔	Zäkumresektion	56.51.30↔	Aufb e kut Ureteroileostomie, m Darmres (kontin Stoma)
45.73↔	Hemikolektomie rechts	56.51.99↔	Aufbau einer kutanen Ureteroileostomie, sonstige
45.74↔	Resektion des Colon transversum	56.52.00↔	Revision einer kutanen Ureteroileostomie, n.n.bez.
45.75↔	Hemikolektomie links	56.52.10↔	Rev e kut Uretilst, m Darminterponat [Conduit]
45.76↔	Sigmoidektomie	56.52.20↔	Rev e kut Ureteroileostomie, m Darmres (kontin Stoma)
45.79.00↔	Sonstige Teilresektion am Dickdarm, n.n.bez.	56.52.99↔	Revision einer kutanen Ureteroileostomie, sonstige
45.79.10↔	Segmentresektion am Dickdarm	56.71.00↔	Harnableitung in den Darm, n.n.bez.
45.79.11↔	Resektion multipler Dickdarmsegmente	56.71.10↔	Ureterosigmoideostomie m Reservoirbildung, offen chir
45.79.12↔	Subtotale Kolektomie	56.71.11↔	Ureterosigmoideostomie mit Reservoirbildung, laparask
45.79.20↔	Erweiterte Sigmaresektion	56.71.20↔	Umwandlung e and supravves Harnabl i e Harnabl i D Darm
45.79.21↔	Erweiterte Hemikolektomie rechts und links	56.71.99↔	Harnableitung in den Darm, sonstige
45.79.22↔	Erweiterte subtotale Kolonresektion	56.72↔	Revision einer ureterointestinalen Anastomose
45.79.29↔	Sonstige erweiterte Teilresektion am Dickdarm	57.6x.00↔	Partielle Zystektomie, n.n.bez.
45.79.99↔	Sonstige Teilresektion am Dickdarm, sonstige	57.6x.10↔	Part Zystektomie, oh Ureterneoimplantation, offen chir
45.8x.00↔	Totale intraabdominelle Kolektomie, n.n.bez.	57.6x.11↔	Part Zystektomie, oh Ureterneoimplantation, laparask
45.8x.20↔	Totale intraabd Kolektomie, Erw totale Kolektomie	57.6x.12↔	Part Zystekt, m eins o beids Ureterneoimpl, offen chir
45.8x.30↔	Totale intraabd Kolekt, Erw totale Proktokolektomie	57.6x.13↔	Part Zystekt, m eins o beids Ureterneoimpl, laparask
45.8x.99↔	Totale intraabdominelle Kolektomie, sonstige	57.6x.20↔	Prt Zystkt, Sprtrg o sbtt Rsktion, o Urtrnimpl, off chr
46.01↔	Exteriorisation des Dünndarms	57.6x.21↔	Prt Zystkt, Sprtrg o sbtt Rs, oh Urtrneoimpl, lprsk
46.03↔	Exteriorisation des Dickdarms	57.6x.22↔	Prt Zystkt, Sprtrg o sbtt Rs m o bds Urtimepl, off chr
46.11↔	Temporäre Kolostomie	57.6x.23↔	Prt Zystkt, Sprtrg o sbt Rs m eins o beids Urtimepl, Lsk
46.13↔	Permanente Kolostomie	57.6x.99↔	Partielle Zystektomie, sonstige
46.20↔	Ileostomie, n.n.bez.	57.71.00↔	Radikale Zystektomie, n.n.bez.
46.21↔	Temporäre Ileostomie	57.71.10↔	Rad Zystektomie, oh Urethrektomie, b Mann, offen chir
46.23↔	Sonstige permanente Ileostomie	57.71.11↔	Rad Zystektomie, oh Urethrektomie, b Mann, laparask
46.24↔	Verzögerte Eröffnung einer Ileostomie	57.71.20↔	Rad Zystektomie, m Urethrektomie, b Mann, offen chir
46.31↔	Verzögerte Eröffnung einer anderen Enterostomie	57.71.21↔	Rad Zystektomie, m Urethrektomie, b Mann, laparask
46.33↔	Anlage eines Duodenostomie	57.71.30↔	Rad Zystektomie, oh Urethrekt, b d Frau, offen chir
46.34↔	Offen chirurgische Anlage einer Jejunostomie	57.71.31↔	Rad Zystektomie, oh Urethrektomie, b d Frau, laparask
46.39.00↔	Sonstige Enterostomie, n.n.bez.	57.71.40↔	Rad Zystektomie, m Urethrektomie, b d Frau, offen chir
46.39.10↔	Sonst Enterostomie, Anlage einer Bishop-Koop-Anastomose	57.71.41↔	Rad Zystektomie, m Urethrektomie, b d Frau, laparask
46.39.99↔	Sonstige Enterostomie, sonstige	57.71.50↔	Rd Zystkt, BEvszrtion (Exnt) b Mnn, offn chr
48.41↔	Submuköse Rektumresektion nach Soave	57.71.51↔	Rad Zystekt, BeEviszeration (Exent) b Mann, laparask
48.49↔	Sonstige Rektumresektion mit Durchzugsverfahren	57.71.99↔	Radikale Zystektomie, sonstige
48.5x.00↔	Abdominoperineale Rektumresektion, n.n.bez.	57.79.00↔	Sonstige totale Zystektomie, n.n.bez.
48.5x.10↔	Abdper, abdsakr und (sakro) perineale Rektumresektion	57.79.10↔	So tot Zystekt, Einf Zystekt, b Mann, offen chir
48.5x.11↔	Erweiterte Abdper und abdominosakrale Rektumresektion	57.79.11↔	So tot Zystektomie, Einf Zystektomie, b Mann, laparask
48.5x.99↔	Abdominoperineale Rektumresektion, sonstige	57.79.20↔	So tot Zystekt, Einf Zystekt, b d Frau, offen chir
48.61↔	Transsakrale Rektosigmoidektomie	57.79.21↔	So tot Zystekt, Einf Zystekt, b d Frau, laparask
48.62↔	Anteriore Rektumresektion mit gleichzeitiger Kolostomie	57.79.99↔	Sonstige totale Zystektomie, sonstige
48.63.00↔	Sonstige anteriore Rektumresektion, n.n.bez.	57.87.00↔	Rekonstruktion an der Harnblase, n.n.bez.
48.63.10↔	Sonstige Ant Rektumresektion, Erw Ant Resektion	57.87.10↔	Reko an d Harnbl, m lleum, Kolon o Mag, offen chir
48.63.99↔	Sonstige anteriore Rektumresektion, sonstige	57.87.11↔	Reko an d Harnbl, m lleum, Kolon o Mag, laparask
48.64.00↔	Posteriore Rektumresektion, n.n.bez.	57.87.20↔	Umwdl e and supravves Harnabl i e Ersharnbl, offen chir
48.64.10↔	Pst Rktrs, Pst Rktrs m Entrstm u Blndvrchlss	57.87.21↔	Umwdl e and supravves Harnabl i e Ersharnbl, laparask
48.64.99↔	Posteriore Rektumresektion, sonstige	57.87.30↔	Reduktionsplastik der Harnblase, offen chirurgisch
48.65↔	Rektumresektion nach Duhamel	57.87.31↔	Reduktionsplastik der Harnblase, laparoskopisch
48.69.00↔	Sonstige Rektumresektion, n.n.bez.	57.87.40↔	Augmentation der Harnblase, offen chirurgisch
48.69.10↔	Sonstige Rektres m Enterostoma und Blindverschluss	57.87.41↔	Augmentation der Harnblase, laparoskopisch
48.69.11↔	Sonstige Rektumresektion ohne Sphinktererhaltung	57.87.99↔	Rekonstruktion an der Harnblase, sonstige
48.69.99↔	Sonstige Rektumresektion, sonstige		

ADRG M60**Bösartige Neubildungen der männlichen Geschlechtsorgane**

Hauptdiagnose in Tabelle M60-1

DRG M60A**Bösartige Neubildungen der männlichen Geschlechtsorgane, mehr als ein Belegungstag, Alter < 11 Jahre oder mit äußerst schweren CC**

Verweildauer > 1 Tag und (Alter < 11 Jahre oder PCCL > 3)

DRG M60B **Bösartige Neubildungen der männlichen Geschlechtsorgane, ein Belegungstag oder Alter > 10 Jahre, ohne äußerst schwere CC****Hauptdiagnose M60-1**

C60.0	Bösartige Neubildung: Praeputium penis	C63.8	BNB: Männliche Genitalorgane, mehr Teilbereiche überlapp
C60.1	Bösartige Neubildung: Glans penis	C63.9	Bösartige Neubildung: Männliches Genitalorgan, nnbez
C60.2	Bösartige Neubildung: Penischaft	C76.3	BNB ungenau bezeichneter Lokalisationen: Becken
C60.8	Bösartige Neubildung: Penis, mehr Teilbereiche überlappend	C79.82	Sekundäre bösartige Neubildung der Genitalorgane
C60.9	Bösartige Neubildung: Penis, nicht näher bezeichnet	D07.4	Carcinoma in situ Penis
C61	Bösartige Neubildung der Prostata	D07.5	Carcinoma in situ Prostata
C62.0	Bösartige Neubildung: Dystoper Hoden	D07.6	Carcinoma in situ so u nnbez männl Genitalorgane
C62.1	Bösartige Neubildung: Deszendierter Hoden	D40.0	NB unsich/unbek Verhalt Prostata
C62.9	Bösartige Neubildung: Hoden, nicht näher bezeichnet	D40.1	NB unsich/unbek Verhalt Hoden
C63.0	Bösartige Neubildung: Nebenhoden [Epididymis]	D40.7	NB unsich/unbek Verhalt sonst männl Genitalorg
C63.1	Bösartige Neubildung: Samenstrang	D40.9	NB unsich/unbek Verhalt männl Genitalorg, nnbez
C63.2	Bösartige Neubildung: Skrotum	N42.3	Prostatadysplasie
C63.7	BNB: Sonstige näher bezeichnete männliche Genitalorgane		

ADRG M61 **Benigne Prostatahyperplasie**

Hauptdiagnose in Tabelle M61-1

DRG M61Z **Benigne Prostatahyperplasie****Hauptdiagnose M61-1**

N40 Prostatahyperplasie

ADRG M62 **Infektion / Entzündung der männlichen Geschlechtsorgane**

Hauptdiagnose in Tabelle M62-1

DRG M62Z **Infektion / Entzündung der männlichen Geschlechtsorgane****Hauptdiagnose M62-1**

A51.0	Primärer syphilitischer Genitallafekt	N41.1	Chronische Prostatitis
A54.0	GonokInf unt UrogenitTr oh periurethr Absz/Absz Gll urethr	N41.2	Prostataabszeß
A54.1	GonokInf unt UrogenitTr m periurthr Absz/Absz Gll urethr	N41.3	Prostatazystitis
A54.2	Pelvipерitonitis durch Gonok, GonokInf sonst Urogenitalorg	N41.8	Sonstige entzündliche KH Prostata
A55	Lymphogranuloma ing (venereum) durch Chlamydien	N41.9	Entzündliche KH Prostata, nnbez
A56.0	Chlamydieninfektion des unteren Urogenitaltraktes	N43.1	Infizierte Hydrozele
A56.1	Chlamydieninfektion Pelvipерitoneum u so Urogenitalorgane	N45.0	Orchitis, Epididymitis u Epididymoorchitis m Absz
A56.2	Chlamydieninfektion des Urogenitaltraktes, nnbez	N45.9	Orchitis, Epididymitis u Epididymoorchitis oh Absz
A56.8	Durch GeschlVerk übertrag Chlamydieninfekt an sonst Lok	N47	Vorhauthypertrophie, Phimose u Paraphimose
A57	Ulcus molle (venereum)	N48.1	Balanoposthitis
A58	Granuloma venereum (inguinale)	N48.2	Sonstige entzündliche KH Penis
A59.0	Trichomoniasis urogenitalis	N48.6	Induratio penis plastica
A60.0	Infekt Genitalorgane u Urogenitaltrakt durch Herpesviren	N49.0	Entzündliche KK Vesicula seminalis
A60.1	Infekt der Perianalhaut und des Rektums durch Herpesviren	N49.1	Entz KH Fun spermat, Tun vag testis u Ductus deferens
A60.9	Infektion des Anogenitalbereiches durch Herpesviren, nnbez	N49.2	Entzündliche KH Skrotum
A63.8	Sonst nb, vorwiegend d GeschlVerk übertr KH	N49.80	Fournier-Gangrän beim Mann
A64	Durch Geschlechtsverkehr übertr KH, nnbez	N49.88	Entzündliche KH so nbez männlicher Genitalorgane
B26.0	Mumps-Orchitis	N49.9	Entzündliche KH nnbez männliches Genitalorgan
B37.4	Kandidose an sonst Lok des Urogenitalsystems	Z41.2	Zirkumzision Routinemaßnahme od rituelle Gründe
N41.0	Akute Prostatitis		

ADRG M64**Andere Krankheiten der männlichen Geschlechtsorgane und Sterilisation beim Mann**

Hauptdiagnose in Tabelle M64-1

DRG M64Z**Andere Krankheiten der männlichen Geschlechtsorgane und Sterilisation beim Mann****Diagnose M64-1**

D17.6	Gutart Neubildung Fettgewebe Samenstrang	Q55.9	Angeborene Fehlbildung männl Genitalorgane, nnbez
D29.0	Gutartige Neubildung Penis	Q64.0	Epispadie
D29.1	Gutartige Neubildung Prostata	Q96.0	Karyotyp 45,X
D29.2	Gutartige Neubildung Hoden	Q96.1	Karyotyp 46,X iso (Xq)
D29.3	Gutartige Neubildung Nebenhoden	Q96.2	Karyotyp 46,X m Gonosomenanom, ausgenomm iso (Xq)
D29.4	Gutartige Neubildung Skrotum	Q96.3	Mosaik, 45,X/46,XX oder 45,X/46,XY
D29.7	Gutartige Neubildung sonst männl Genitalorgane	Q96.4	Mosaik, 45,X/sonstige Zelllinie(n) mit Gonosomenanomalie
D29.9	Gutartige Neubildung männl Genitalorgan, nnbez	Q96.8	Sonstige Varianten Turner-Syndrom
F52.2	Versagen genitaler Reaktionen	Q96.9	Turner-Syndrom, nnbez
I86.1	Skrotumvarizen	Q97.0	Karyotyp 47,XXX
I86.2	Beckenvarizen	Q97.1	Weiblicher Phänotyp m mehr als drei X-Chromosomen
L29.1	Pruritus scrotalis	Q97.2	Mosaik, Zelllinien m unterschiedl Anzahl X-Chromosomen
L29.3	Pruritus anogenitalis, nnbez	Q97.3	Weiblicher Phänotyp m Karyotyp 46,XY
N42.0	Prostatastein	Q97.8	Sonst nbez Anomalien Gonosomen b weiblichem Phänotyp
N42.1	Kongestion u Blutung Prostata	Q97.9	Anomalie Gonosomen b weiblichem Phänotyp, nnbez
N42.2	Prostataatrophie	Q98.0	Klinefelter-Syndrom, Karyotyp 47,XXY
N42.8	Sonstige nbez KH Prostata	Q98.1	Klinefelter-Synd, männl Phänotyp m > 2 X-Chromosomen
N42.9	KH Prostata, nnbez	Q98.2	Klinefelter-Synd, männlicher Phänotyp m Karyotyp 46,XX
N43.0	Funikulozele	Q98.3	Sonst männlicher Phänotyp m Karyotyp 46,XX
N43.2	Sonstige Hydrozele	Q98.4	Klinefelter-Syndrom, nnbez
N43.3	Hydrozele, nnbez	Q98.5	Karyotyp 47,XXY
N43.4	Spermatozele	Q98.6	Männl Phänotyp m Strukturanomalie Gonosomen
N44.0	Hodentorsion	Q98.7	Männlicher Phänotyp m Gonosomen-Mosaik
N44.1	Hydatidentorsion	Q98.8	Sonst nbez Anomalien Gonosomen männl Phänotyp
N46	Sterilität Mann	Q98.9	Anomalie Gonosomen männl Phänotyp, nnbez
N48.0	Leukoplakie Penis	Q99.8	Sonstige nbez Chromosomenanomalien
N48.30	Priapismus vom Low-Flow-Typ	R10.2	Schmerzen im Becken u am Damm
N48.31	Priapismus vom High-Flow-Typ	R86.0	Abnormer Enzymwert in UntMat männl GenitOrganen
N48.38	Sonstiger Priapismus	R86.1	Abnormer Hormonwert in UntMat männl GenitOrganen
N48.39	Priapismus, nicht näher bezeichnet	R86.2	Abn Wert so Drog/AM/biol akt Subst UM männl GenitOrg
N48.4	Impotenz organischen Ursprungs	R86.3	Abn Wert Subst vorw nmed Herk UntMat männl GenitOrg
N48.5	Ulkus des Penis	R86.4	Abnorme immun Bef in UntMat männl GenitOrg
N48.8	Sonstige nbez KH Penis	R86.5	Abnorme mikrobiol Bef in UntMat männl GenitOrg
N48.9	KH Penis, nnbez	R86.6	Abnorme zytol Bef in UntMat aus männl GenitOrg
N50.0	Hodenatrophie	R86.7	Abnorme histol Bef in UntMat aus männl GenitOrg
N50.1	Gefäß/KH männliche Genitalorgane	R86.8	So abn Bef in UntMat aus männl GenitOrg
N50.8	Sonstige nbez KH männliche Genitalorgane	R86.9	Nnbez abn Bef in UntMat aus männl GenitOrg
N50.9	KH männliche Genitalorgane, nnbez	S30.2	Prellung äußere Genitalorgane
P83.5	Angeborene Hydrozele	S31.2	Offene Wunde Penis
Q53.0	Ektopia testis	S31.3	Offene Wunde Skrotum u Testes
Q53.1	Nondescensus testis, einseitig	S31.5	Offene Wunde sonst u nnbez äußerer Genitalorgane
Q53.2	Nondescensus testis, beidseitig	S37.7	Verletzung mehrerer Hamorgane u Beckenorgane
Q53.9	Nondescensus testis, nnbez	S37.82	Verletzung Prostata
Q54.0	Glanduläre Hypospadie	S37.83	Verletzung Bläschendrüse [Vesicula seminalis]
Q54.1	Penile Hypospadie	S37.84	Verletzung Samenleiter
Q54.2	Penoskrotale Hypospadie	S37.88	Verletzung sonst Beckenorgane
Q54.3	Perineale Hypospadie	S37.9	Verletzung nnbez Hamorgan od Beckenorgan
Q54.4	Angeborene Ventralverkrümmung Penis	S38.0	Zerquetschung äußere Genitalorgane
Q54.8	Sonstige Formen Hypospadie	S38.2	Traumatische Amputation äußere Genitalorgane
Q54.9	Hypospadie, nnbez	S39.6	Verletz ein/mehr intraabd Org m Bet ein/mehr Beckenorg
Q55.0	Fehlen u Aplasie Hodens	T19.8	Fremdkörper an sonst/mehr Lok Urogenitaltrakt
Q55.1	Hypoplasie Hoden u Skrotum	T19.9	Fremdkörper im Urogenitaltrakt, Teil nnbez
Q55.2	Sonst angeborene Fehlbildung Hoden u Skrotum	Z30.2	Sterilisierung
Q55.3	Atresie Ductus deferens	Z31.0	Tuben- od Vasoplastik nach früherer Sterilisierung
Q55.4	So angeb Fehlb Dct defer/NbHoden/V seminal u Prostata	Z31.3	Andere Methoden, die Fertilisation unterstützen
Q55.5	Angeborenes Fehlen u Aplasie Penis	Z31.4	Untersuchung und Test im Zusammenhang mit Fertilisation
Q55.6	Sonst angeborene Fehlbildung Penis	Z64.1	Kontaktanl m Bez Multiparität
Q55.8	Sonst nbez angeborene Fehlbild d männl Genitalorgane	Z80.4	BNB Genitalorgane in Familienanamnese

ADRGs 901, 902

OR-Prozeduren ohne Bezug

OR-Prozeduren ohne Bezug

DRGs 901A, 901B, 901C, 901D, 902Z

MDC 13

Krankheiten und Störungen
der weiblichen
Geschlechtsorgane

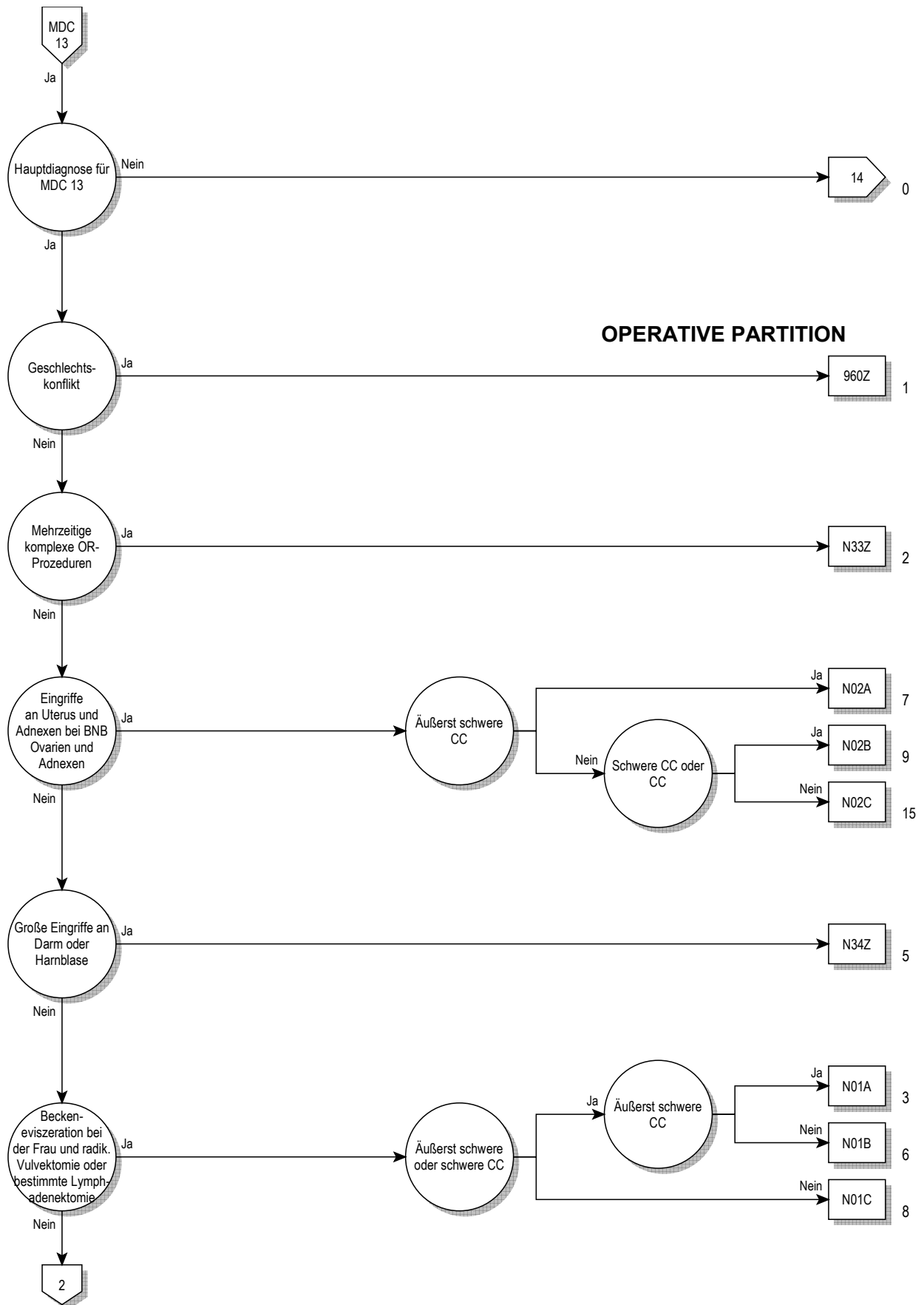

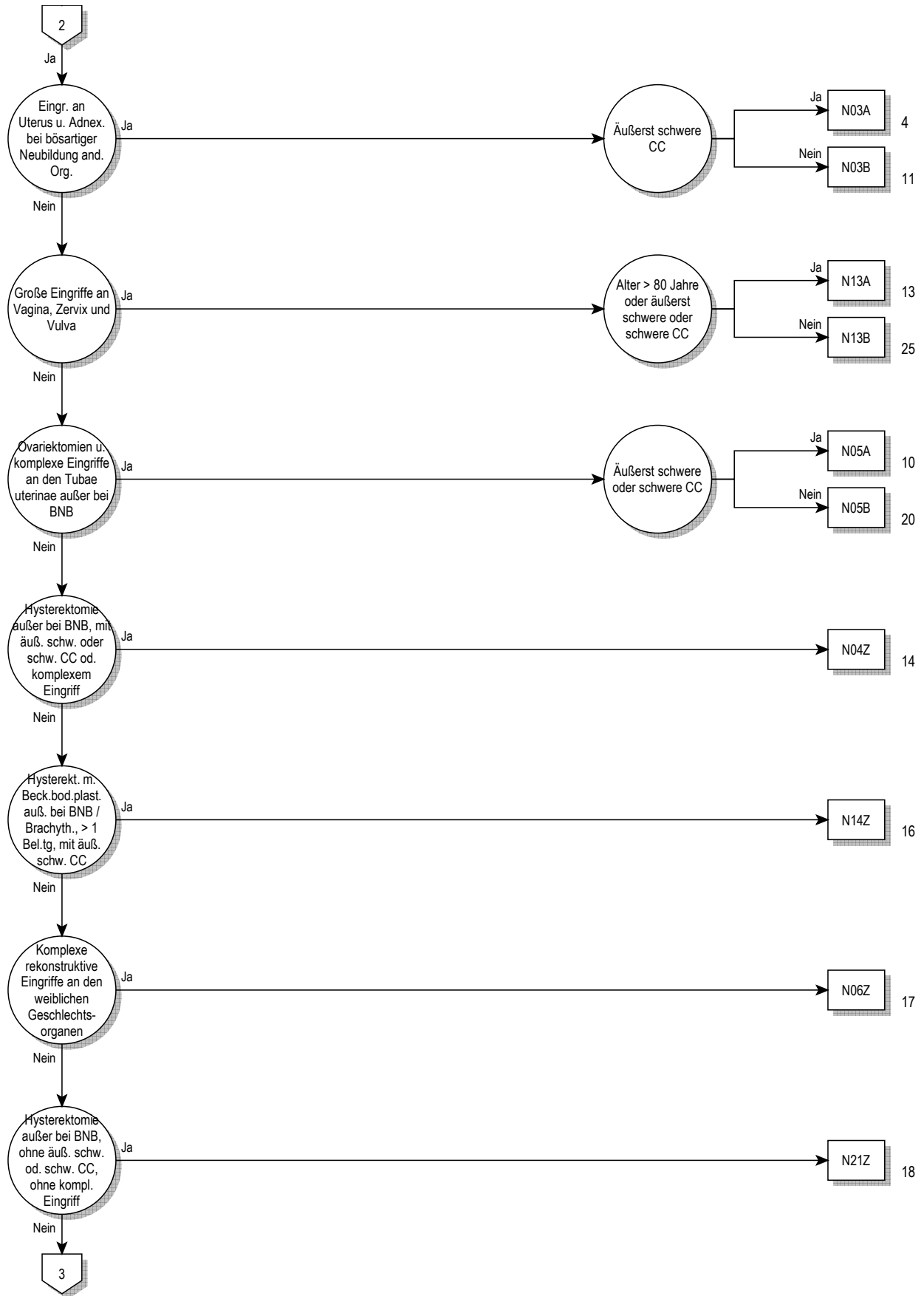

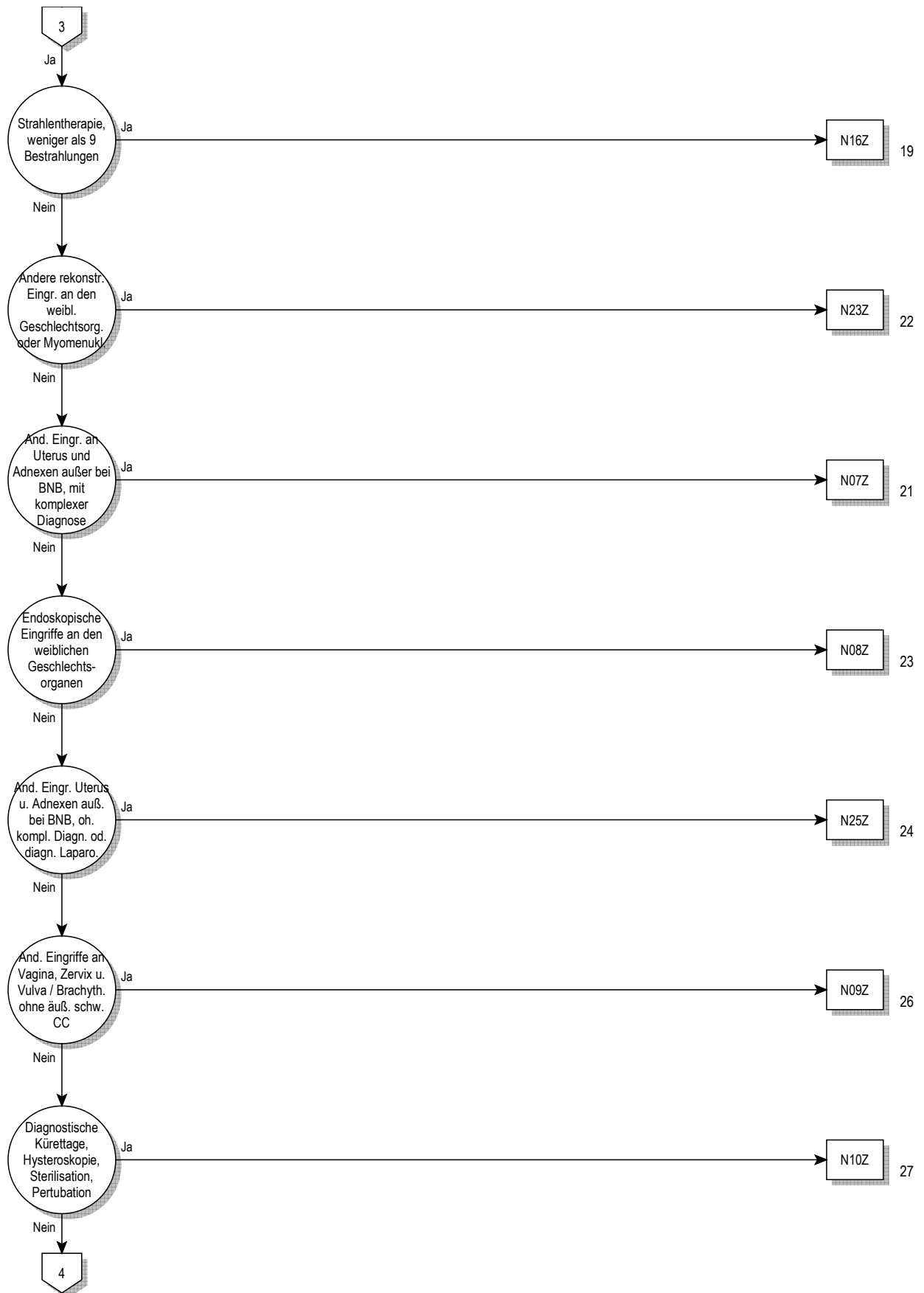

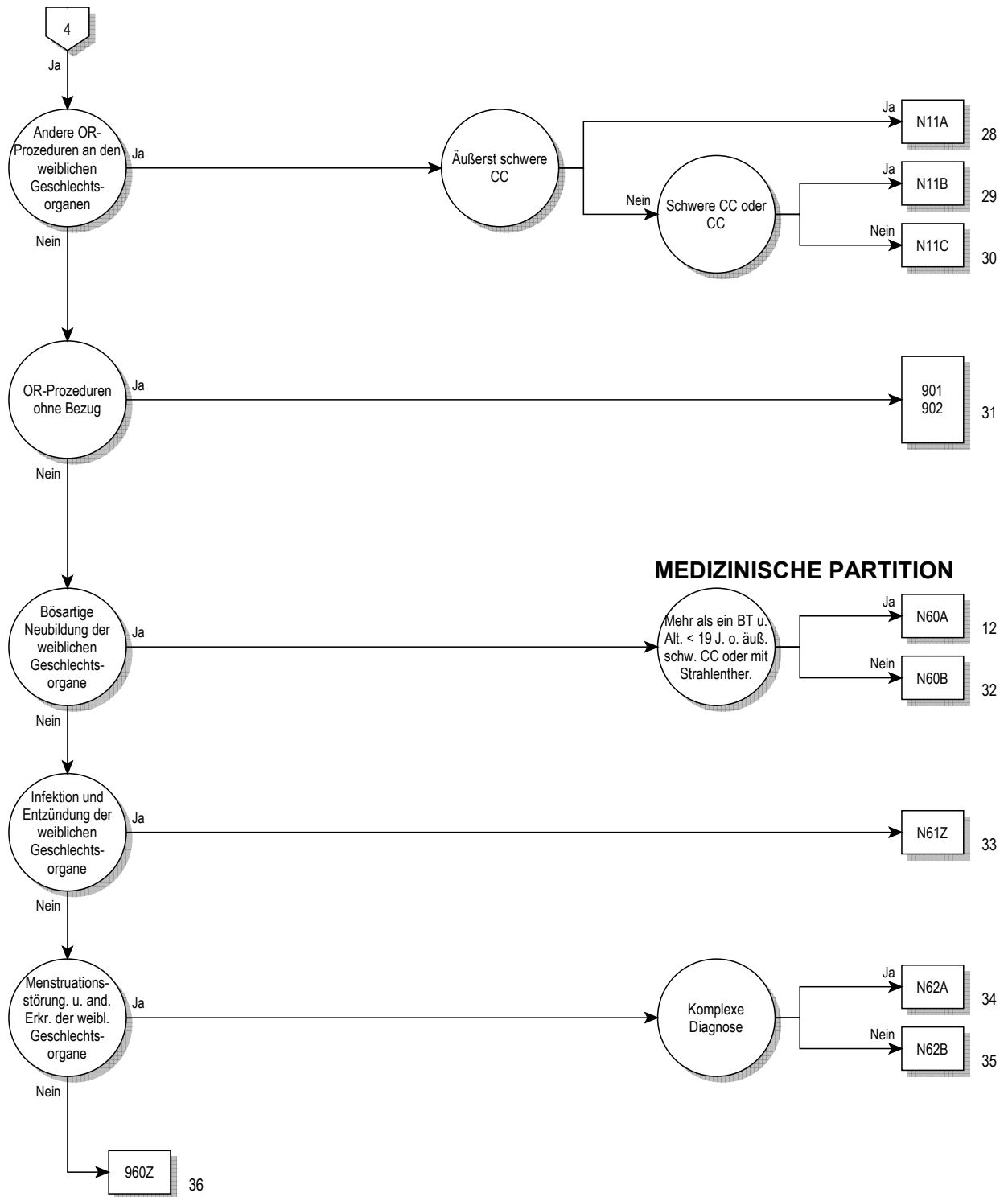

Entscheidungslogik MDC 13

Hauptdiagnose in Tabelle MDC13-0

Hauptdiagnose für MDC 13 (MDC13-0)

A51.0	Primärer syphilitischer Genitallaffekt	D26.9	So gutart Neubildungen Uterus, nnbez
A54.0	Gonoklnf unt UrogenitTr oh periurethr Absz/Absz Gll urethr	D27	Gutartige Neubildung Ovar
A54.1	Gonoklnf unt UrogenitTr m periurthr Absz/Absz Gll urethr	D28.0	Gutartige Neubildung Vulva
A54.2	Pelvipерitonitis durch Gonok, Gonoklnf sonst Urogenitalorg	D28.1	Gutartige Neubildung Vagina
A55	Lymphogranuloma ing (venereum) durch Chlamydien	D28.2	Gutartige Neubildung Tubae uterinae u Ligamenta
A56.0	Chlamydieninfektion des unteren Urogenitaltraktes	D28.7	Gutartige Neubildung sonst nbez weibl Genitalorgane
A56.1	Chlamydieninfektion Pelvipерitoneum u so Urogenitalorgane	D28.9	Gutartige Neubildung weibl Genitalorgan, nnbez
A56.2	Chlamydieninfektion des Urogenitaltraktes, nnbez	D39.0	NB unsich/unbek Verhalt Uterus
A56.8	Durch GeschlVerk übertrag Chlamydieninfekt an sonst Lok	D39.1	NB unsich/unbek Verhalt Ovar
A57	Ulcus molle (venereum)	D39.2	NB unsich/unbek Verhalt Plazenta
A58	Granuloma venereum (inguinale)	D39.7	Neub unsich/unbek Verh sonst weibl Genitalorg
A59.0	Trichomoniasis urogenitalis	D39.9	NB unsich/unbek Verhalt weibl Genitalorg, nnbez
A60.0	Infekt Genitalorgane u Urogenitaltrakt durch Herpesviren	E28.0	Ovarielle Dysfunktion, Östrogenüberschuß
A60.1	Infekt der Perianalhaut und des Rektums durch Herpesviren	E28.1	Ovarielle Dysfunktion, Androgenüberschuß
A60.9	Infektion des Anogenitalbereiches durch Herpesviren, nnbez	E28.2	Syndrom polyzystischer Ovarien
A63.8	Sonst nb, vorwiegend d GeschlVerk übertr KH	E28.3	Primäre Ovarialinsuffizienz
A64	Durch Geschlechtsverkehr übertr KH, nnbez	E28.8	Sonstige ovarielle Dysfunktion
B37.3	Kandidose der Vulva und der Vagina	E28.9	Ovarielle Dysfunktion, nnbez
B37.4	Kandidose an sonst Lok des Urogenitalsystems	E89.4	Ovarialinsuffizienz nach med Maßnahmen
C51.0	Bösartige Neubildung der Vulva: Labium majus	F52.2	Versagen genitaler Reaktionen
C51.1	Bösartige Neubildung der Vulva: Labium minus	F52.5	Nichtorganischer Vaginismus
C51.2	Bösartige Neubildung der Vulva: Klitoris	I86.2	Beckenvarizen
C51.8	BNB: Vulva, mehrere Teilbereiche überlappend	I86.3	Vulvarvarizen
C51.9	Bösartige Neubildung: Vulva, nicht näher bezeichnet	L29.2	Pruritus vulvae
C52	Bösartige Neubildung der Vagina	L29.3	Pruritus anogenitalis, nnbez
C53.0	Bösartige Neubildung: Endozervix	N70.0	Akute Salpingitis u Oophoritis
C53.1	Bösartige Neubildung: Ektozervix	N70.1	Chronische Salpingitis u Oophoritis
C53.8	BNB: Cervix uteri, mehrere Teilbereiche überlappend	N70.9	Salpingitis u Oophoritis, nnbez
C53.9	Bösartige Neubildung: Cervix uteri, nicht näher bezeichnet	N71.0	Akute entz KH Uterus, ausgenommen Zervix
C54.0	Bösartige Neubildung: Isthmus uteri	N71.1	Chron entz KH Uterus, ausgenommen Zervix
C54.1	Bösartige Neubildung: Endometrium	N71.9	Entz KH Uterus, ausgenommen Zervix, nnbez
C54.2	Bösartige Neubildung: Myometrium	N72	Entzündliche KH Cervix uteri
C54.3	Bösartige Neubildung: Fundus uteri	N73.0	Akute Parametritis u Entz Beckenbindegewebe
C54.8	BNB: Corpus uteri, mehrere Teilbereiche überlappend	N73.1	Chron Parametritis u Entz Beckenbindegewebe
C54.9	Bösartige Neubildung: Corpus uteri, nicht näher bezeichnet	N73.2	Nnbez Parametritis u Entz Beckenbindegewebe
C55	Bösartige Neubildung des Uterus, Teil nnbez	N73.3	Akute Pelveoperitonitis Frau
C56	Bösartige Neubildung des Ovars	N73.4	Chronische Pelveoperitonitis Frau
C57.0	Bösartige Neubildung: Tuba uterina [Fallopio]	N73.5	Pelveoperitonitis Frau, nnbez
C57.1	Bösartige Neubildung: Lig latum uteri	N73.6	Peritoneale Adhäsionen im weiblichen Becken
C57.2	Bösartige Neubildung: Lig teres uteri	N73.8	Sonst nbez entzündliche KH im weiblichen Becken
C57.3	Bösartige Neubildung: Parametrium	N73.9	Entz Krankheit im weiblichen Becken, nnbez
C57.4	Bösartige Neubildung: Uterine Adnexe, nnbez	N74.0	Tuberkulöse Infektion Cervix uteri
C57.7	BNB: Sonstige näher bezeichnete weibliche Genitalorgane	N74.1	Tuberkulöse Entzündung im weiblichen Becken
C57.8	BNB: Weibliche Genitalorgane, mehr Teilbereiche überlapp	N74.2	Syphilitische Entzündung im weiblichen Becken
C57.9	BNB: Weibliches Genitalorgan, nicht näher bezeichnet	N74.3	Entzündung im weibl Becken d Gonokokken
C58	BNB Plazenta	N74.4	Entzündung im weibl Becken d Chlamydien
C76.3	BNB ungenau bezeichneter Lokalisationen: Becken	N74.8	Entzündung im weibl Becken b sonst aokl KH
C79.6	Sekundäre bösartige Neubildung des Ovars	N75.0	Bartholin-Zyste
C79.82	Sekundäre bösartige Neubildung der Genitalorgane	N75.1	Bartholin-Abszeß
D06.0	Carcinoma in situ Endozervix	N75.8	Sonstige KH Bartholin-Drüsen
D06.1	Carcinoma in situ Ektozervix	N75.9	KH Bartholin-Drüsen, nnbez
D06.7	Carcinoma in situ sonst Teile Cervix uteri	N76.0	Akute Kolpitis
D06.9	Carcinoma in situ Cervix uteri, nnbez	N76.1	Subakute u chronische Kolpitis
D07.0	Carcinoma in situ Endometrium	N76.2	Akute Vulvitis
D07.1	Carcinoma in situ Vulva	N76.3	Subakute u chronische Vulvitis
D07.2	Carcinoma in situ Vagina	N76.4	Abszeß Vulva
D07.3	Carcinoma in situ so u nnbez weibl Genitalorgane	N76.5	Ulzeration Vagina
D25.0	Submuköses Leiomyom Uterus	N76.6	Ulzeration Vulva
D25.1	Intramurales Leiomyom Uterus	N76.80	Fournier-Gangrän bei der Frau
D25.2	Subseröses Leiomyom Uterus	N76.88	Sonst nbez entzündliche KH Vagina u Vulva
D25.9	Leiomyom Uterus, nnbez	N77.0	Ulzeration Vulva b aokl infekt/paras KH
D26.0	So gutart Neubildungen Cervix uteri	N77.1	Vaginitis, Vulvitis od Vulvovaginitis b aokl infekt/paras KH
D26.1	So gutart Neubildungen Corpus uteri	N77.8	Vulvovaginale Ulzerat u Entz b sonst aokl KH
D26.7	So gutart Neubildungen Sonst Teile Uterus	N80.0	Endometriose Uterus

N80.1	Endometriose Ovar	N90.2	Hochgradige Dysplasie Vulva, aonkl
N80.2	Endometriose Tuba uterina	N90.3	Dysplasie Vulva, nnbez
N80.3	Endometriose Beckenperitoneum	N90.4	Leukoplakie Vulva
N80.4	Endometriose Septum rectovaginale u Vagina	N90.5	Atrophie Vulva
N80.8	Sonstige Endometriose	N90.6	Hypertrophie Vulva
N80.9	Endometriose, nnbez	N90.7	Zyste Vulva
N81.0	Urethrozele Frau	N90.8	Sonst nbez nichtentz KH Vulva u Perineum
N81.1	Zystozele	N90.9	Nichtentz KH Vulva u Perineums, nnbez
N81.2	Partialprolaps Uterus u Vagina	N91.0	Primäre Amenorrhoe
N81.3	Totalprolaps Uterus u Vagina	N91.1	Sekundäre Amenorrhoe
N81.4	Uterovaginalprolaps, nnbez	N91.2	Amenorrhoe, nnbez
N81.5	Vaginale Enterozele	N91.3	Primäre Oligomenorrhoe
N81.6	Rektozele	N91.4	Sekundäre Oligomenorrhoe
N81.8	Sonstiger Genitalprolaps Frau	N91.5	Oligomenorrhoe, nnbez
N81.9	Genitalprolaps Frau, nnbez	N92.0	Zu starke/zu häufige Mens b regelmäßigem MensZyklus
N82.0	Vesikovaginalfistel	N92.1	Zu starke/zu häufige Mens b unregelmäßigem MensZyklus
N82.1	Sonst Fisteln zw weibl Harn- u Genitaltrakt	N92.2	Zu starke Menstruation im Pubertätsalter
N82.5	Fisteln zw weiblichem Genitaltrakt u Haut	N92.3	Ovulationsblutung
N82.8	Sonstige Fisteln weiblicher Genitaltrakt	N92.4	Zu starke Blutung in Prämenopause
N82.9	Fistel weiblicher Genitaltrakt, nnbez	N92.5	Sonstige nbez unregelmäßige Menstruation
N83.0	Follikelzyste Ovar	N92.6	Unregelmäßige Menstruation, nnbez
N83.1	Zyste Corpus luteum	N93.0	Postkoitale Blutung u Kontaktblutung
N83.2	So u nnbez Ovarialzysten	N93.8	Sonstige nbez abnorme Uterus- od Vaginalblutung
N83.3	Erworbene Atrophie Ovar u Tuba uterina	N93.9	Abnorme Uterus- od Vaginalblutung, nnbez
N83.4	Prolaps od Hernie Ovars u Tuba uterina	N94.0	Mittelschmerz
N83.5	Torsion Ovar, Ovarstiel u Tuba uterina	N94.1	Dyspareunie
N83.6	Hämatosalpinx	N94.2	Vaginismus
N83.7	Hämatom Lig latum uteri	N94.3	Prämenstruelle Beschwerden
N83.8	Sonst nichtentz KH Ovar, Tuba uterina u Lig latum uteri	N94.4	Primäre Dysmenorrhoe
N83.9	Nichtentz KH Ovar, Tuba uterina u Lig latum uteri, nnbez	N94.5	Sekundäre Dysmenorrhoe
N84.0	Polyp Corpus uteri	N94.6	Dysmenorrhoe, nnbez
N84.1	Polyp Cervix uteri	N94.8	So/nbez Zustände i Zus m wbl Genitalorg/MensZyklus
N84.2	Polyp Vagina	N94.9	Nnbez Zustand i Zus m wbl Genitalorg/Menstruationszyklus
N84.3	Polyp Vulva	N95.0	Postmenopausenblutung
N84.8	Polyp an sonst Teilen weiblicher Genitaltrakt	N95.1	Zustände i Zus m Menopause u Klimakterium
N84.9	Polyp weiblicher Genitaltrakt, nnbez	N95.2	Atrophische Kolpitis in Postmenopause
N85.0	Glanduläre Hyperplasie Endometrium	N95.3	Zustände im Zusammenhang m artifizieller Menopause
N85.1	Adenomatöse Hyperplasie Endometrium	N95.8	Sonstige nbez klimakterische Störung
N85.2	Hypertrophie Uterus	N95.9	Klimakterische Störung, nnbez
N85.3	Subinvolution Uterus	N96	Neigung zu habituellem Abort
N85.4	Lageanomalie Uterus	N97.0	Sterilität Frau i Verb m fehlender Ovulation
N85.5	Inversio uteri	N97.1	Sterilität tubarer Ursprung Frau
N85.6	Intrauterine Synechien	N97.2	Sterilität uteriner Ursprung Frau
N85.7	Hämatometra	N97.3	Sterilität zervikaler Ursprung Frau
N85.8	Sonstige nbez nichtentzündliche KH Uterus	N97.4	Sterilität Frau i Zusammenhang m Faktoren Partner
N85.9	Nichtentzündliche Krankheit Uterus, nnbez	N97.8	Sterilität sonstigen Ursprungs Frau
N86	Erosion u Ektropium Cervix uteri	N97.9	Sterilität Frau, nnbez
N87.0	Niedriggradige Dysplasie Cervix uteri	N99.2	Postoperative Adhäsionen Vagina
N87.1	Mittelgradige Dysplasie Cervix uteri	N99.3	Prolaps Scheidenstumpf nach Hysterektomie
N87.2	Hochgradige Dysplasie Cervix uteri, aonkl	Q50.0	Angeborenes Fehlen Ovar
N87.9	Dysplasie Cervix uteri, nnbez	Q50.1	Dysontogenetische Ovarialzyste
N88.0	Leukoplakie Cervix uteri	Q50.2	Angeborene Torsion Ovar
N88.1	Alter Riß Cervix uteri	Q50.3	Sonstige angeborene Fehlbildungen Ovar
N88.2	Striktur u Stenose Cervix uteri	Q50.4	Embryonale Zyste Tuba uterina
N88.3	Zervixinsuffizienz	Q50.5	Embryonale Zyste Lig latum uteri
N88.4	Elongatio cervicis uteri, hypertrophisch	Q50.6	Sonst angeb Fehlbild Tuba uterina u Lig latum uteri
N88.8	Sonstige nbez nichtentz KH Cervix uteri	Q51.0	Agenesie u Aplasie Uterus
N88.9	Nichtentzündliche KH Cervix uteri, nnbez	Q51.1	Uterus duplex m Uterus bicollis u Vagina duplex
N89.0	Niedriggradige Dysplasie Vagina	Q51.2	Sonstige Formen Uterus duplex
N89.1	Mittelgradige Dysplasie Vagina	Q51.3	Uterus bicornis
N89.2	Hochgradige Dysplasie Vagina, aonkl	Q51.4	Uterus unicornis
N89.3	Dysplasie Vagina, nnbez	Q51.5	Agenesie u Aplasie Cervix uteri
N89.4	Leukoplakie Vagina	Q51.6	Embryonale Zyste Cervix uteri
N89.5	Striktur u Atresie Vagina	Q51.7	Angeb Fisteln zw Uterus u Verdauungs- od Hartrakt
N89.6	Fester Hymenallring	Q51.8	Sonst angeborene Fehlbildung Uterus u Cervix uteri
N89.7	Hämatokolpos	Q51.9	Angeborene Fehlbildung Uterus u Cervix uteri, nnbez
N89.8	Sonstige nbez nichtentzündliche KH Vagina	Q52.0	Angeborenes Fehlen Vagina
N89.9	Nichtentzündliche Krankheit Vagina, nnbez	Q52.1	Vagina duplex
N90.0	Niedriggradige Dysplasie Vulva	Q52.2	Angeborene rektovaginale Fistel
N90.1	Mittelgradige Dysplasie Vulva	Q52.3	Hymenalatresie

Q52.4	Sonstige angeborene Fehlbildungen Vagina	R10.2	Schmerzen im Becken u am Damm
Q52.5	Verschmelzung Labien	R87.6	Abnorme zytol Bef in UntMat aus weibl GenitOrg
Q52.6	Angeborene Fehlbildungen Klitoris	S30.2	Prellung äußere Genitalorgane
Q52.7	Sonstige angeborene Fehlbildungen Vulva	S31.4	Offene Wunde Vagina u Vulva
Q52.8	Sonst nbez angeb Fehlbildungen weibl Genitalorgane	S31.5	Offene Wunde sonst u nbez äußerer Genitalorgane
Q52.9	Angeborene Fehlbildung weibl Genitalorgane, nnbez	S37.4	Verletzung Ovar
Q64.0	Epispadie	S37.5	Verletzung Tuba uterina
Q96.0	Karyotyp 45,X	S37.6	Verletzung Uterus
Q96.1	Karyotyp 46,X iso (Xq)	S37.7	Verletzung mehrerer Harnorgane u Beckenorgane
Q96.2	Karyotyp 46,X m Gonosomenanom, ausgenomm iso (Xq)	S37.88	Verletzung sonst Beckenorgane
Q96.3	Mosaik, 45,X/46,XX oder 45,X/46,XY	S37.9	Verletzung nnbez Harnorgan od Beckenorgan
Q96.4	Mosaik, 45,X/sonstige Zelllinie(n) mit Gonosomenanomalie	S38.0	Zerquetschung äußere Genitalorgane
Q96.8	Sonstige Varianten Turner-Syndrom	S38.2	Traumatische Amputation äußere Genitalorgane
Q96.9	Turner-Syndrom, nnbez	S39.6	Verletz ein/mehr intraabd Org m Bet ein/mehr Beckenorg
Q97.0	Karyotyp 47,XXX	T19.2	Fremdkörper in Vulva u in Vagina
Q97.1	Weiblicher Phänotyp m mehr als drei X-Chromosomen	T19.3	Fremdkörper im Uterus [jeder Teil]
Q97.2	Mosaik, Zelllinien m unterschiedl Anzahl X-Chromosomen	T19.8	Fremdkörper an sonst/mehr Lok Urogenitaltrakt
Q97.3	Weiblicher Phänotyp m Karyotyp 46,XY	T19.9	Fremdkörper im Urogenitaltrakt, Teil nnbez
Q97.8	Sonst nbez Anomalien Gonosomen b weiblichem Phänotyp	T83.3	Mechanische Komplik d Intrauterinpassar
Q97.9	Anomalie Gonosomen b weiblichem Phänotyp, nnbez	Z01.4	Gynäkologische Untersuchung (allgemein) (routinemäßig)
Q98.0	Klinefelter-Syndrom, Karyotyp 47,XXY	Z30.2	Sterilisierung
Q98.1	Klinefelter-Synd, männl Phänotyp m > 2 X-Chromosomen	Z31.0	Tuben- od Vasoplastik nach früherer Sterilisierung
Q98.2	Klinefelter-Synd, männlicher Phänotyp m Karyotyp 46,XX	Z31.1	Künstliche Insemination
Q98.3	Sonst männlicher Phänotyp m Karyotyp 46,XX	Z31.2	In-vitro-Fertilisation
Q98.4	Klinefelter-Syndrom, nnbez	Z31.3	Andere Methoden, die Fertilisation unterstützen
Q98.5	Karyotyp 47,XYX	Z31.4	Untersuchung und Test im Zusammenhang mit Fertilisation
Q98.6	Männl Phänotyp m Strukturanomalie Gonosomen	Z40.01	Prophylakt OP wg Risikofaktoren iVm BNB, Ovar
Q98.7	Männlicher Phänotyp m Gonosomen-Mosaik	Z41.2	Zirkumzision Routinemaßnahme od rituelle Gründe
Q98.8	Sonst nbez Anomalien Gonosomen männl Phänotyp	Z43.7	Versorgung künstliche Vagina
Q98.9	Anomalie Gonosomen männl Phänotyp, nnbez	Z64.1	Kontaktanl m Bez Multiparit
Q99.8	Sonstige nbez Chromosomenanomalien	Z80.4	BNB Genitalorgane in Familienanamnese

ADRG N01**Beckeneviszeration bei der Frau und radikale Vulvektomie oder bestimmte Lymphadenektomie**

Prozedur in Tabelle N01-3 oder Prozedur in mindestens zwei der Tabellen N01-4, N01-5 oder Hauptdiagnose in Tabelle N01-1 und (mindestens zwei Prozeduren in Tabelle N01-6 oder Prozedur in Tabelle N01-7 und Prozedur in Tabelle N01-8) oder (Hauptdiagnose in Tabelle N01-2 und mindestens eine Prozedur in Tabelle N01-9 oder Prozedur in Tabelle N01-10) und Prozedur in Tabelle N01-11

DRG N01A**Beckeneviszeration bei der Frau und radikale Vulvektomie oder bestimmte Lymphadenektomie mit äußerst schweren CC**

PCCL > 2 und PCCL > 3

DRG N01B**Beckeneviszeration bei der Frau und radikale Vulvektomie oder bestimmte Lymphadenektomie mit schweren CC**

PCCL > 2

DRG N01C**Beckeneviszeration bei der Frau und radikale Vulvektomie oder bestimmte Lymphadenektomie ohne äußerst schwere oder schwere CC****Hauptdiagnose N01-1**

C56 Bösartige Neubildung des Ovars

Hauptdiagnose N01-2

C56 Bösartige Neubildung des Ovars

C57.0 Bösartige Neubildung: Tuba uterina [Fallopio]

C57.1 Bösartige Neubildung: Lig latum uteri

C57.2 Bösartige Neubildung: Lig teres uteri

C57.3 Bösartige Neubildung: Parametrium

C57.4 Bösartige Neubildung: Uterine Adnexe, nnbez

C79.6 Sekundäre bösartige Neubildung des Ovars

D39.1 NB unsich/unbek Verhalt Ovar

Prozedur N01-3

40.52.00↔ Radikale Exzision von periaortalen Lymphknoten, n.n.bez.

40.52.10↔ Rd Exz v rtrprtn(praort,prk)u plvnn Lk als slbst Engr

40.52.11↔ Rd Exz v rtrprtn(praort,prk)u plvnn Lk i Rhmn e and Engr

40.52.99↔ Radikale Exzision von periaortalen Lymphknoten, sonst

40.53.00↔ Radikale Exzision von iliakalen Lymphknoten, n.n.bez.

40.53.10↔ Radikale Exz von iliakalen Lk als selbständiger Eingr

40.53.11↔	Radikale Exz von iliakalen Lk i Rahmen e and Eingr	40.59.19↔	Radikale Exz and Lk als selbständiger Eingr, sonstige
40.53.99↔	Radikale Exzision von iliakalen Lymphknoten, sonstige	40.59.20↔	Radikale Exz and Lk i Rahmen e and Eingr, n.n.bez.
40.54.00↔	Radikale Exzision der Leistengegend, n.n.bez.	40.59.21↔	Radikale Exz mediastinaler Lk i Rahmen e and Eingr
40.54.10↔	Radikale Exzision der Leistengegend als selbst Eingriff	40.59.22↔	Radikale Exz peribronchialer Lk i Rahmen e and Eingr
40.54.11↔	Radikale Exz d Leistengegend im Rahmen e and Eingr	40.59.29↔	Radikale Exz and Lk i Rahmen e and Eingr, sonstige
40.54.99↔	Radikale Exzision der Leistengegend, sonstige	40.59.99↔	Radikale Exzision anderer Lymphknoten, sonstige
40.59.00↔	Radikale Exzision anderer Lymphknoten, n.n.bez.	48.62↔	Anteriore Rektumresektion mit gleichzeitiger Kolostomie
40.59.10↔	Radikale Exz and Lk als selbständiger Eingr, n.n.bez.	68.8↔	Becken-Eviszeration
40.59.11↔	Radikale Exz mediastinaler Lk als selbständiger Eingr	71.5↔	Radikale Vulvektomie
40.59.12↔	Rad Exz peribronchialer Lk als selbständiger Eingr		

Prozedur N01-4

68.61↔	Laparoskopische radikale abdominale Hysterektomie	68.69.11↔	Sonstige und ni näh bez radikale abd Hystekt, sonstige
68.69.00↔	Sonstige und ni näh bez Rad abd Hystekt, o Lymphekt	68.69.99↔	Sonstige und ni näh bez radikale abd Hystekt, sonstige
68.69.10↔	Sonstige und ni näh bez Rad abd Hystekt, m Lymphekt		

Prozedur N01-5

40.3x.00↔	Exzision von regionalen Lymphknoten, n.n.bez.	40.3x.19↔	Regionale Lymphadenektomie als selbständ Eingriff, sonst
40.3x.09↔	Exzision von regionalen Lymphknoten, sonstige	40.3x.20↔	Regionale Lymphekt i Rahmen e and Eingr, n.n.bez.
40.3x.10↔	Regionale Lymphadenektomie als selbständ Eingriff, n.n.bez.	40.3x.21↔	Regionale Lymphekt i Rahmen e and Eingr, zervikal
40.3x.11↔	Regionale Lymphadenektomie als selbst Eingriff, zervikal	40.3x.22↔	Regionale Lymphekt i Rahmen e and Eingr, axillär
40.3x.12↔	Regionale Lymphadenektomie als selbst Eingriff, axillär	40.3x.23↔	Rg Lymphkt i Rhmn e and Engr, praort, plvn o Iliakl
40.3x.13↔	Rg Lymphkt als slbst Engr,praort,plvn,obtrtrsch o Iliakl	40.3x.24↔	Regionale Lymphekt i Rahmen e and Eingr, obturatorisch
40.3x.14↔	Reg Lymphekt als selbst Eingr, inguinal, offen chir	40.3x.25↔	Regionale Lymphekt i Rahmen e and Eingr, inguinale
40.3x.15↔	Reg Lymphekt als selbst Eingr, inguinale, laparask	40.3x.26↔	Reg Lymphekt i Rahmen e and Eingr, mediast und peribr
40.3x.16↔	Reg Lymphekt als selbst Eingr, mediast und peribr	40.3x.29↔	Regionale Lymphekt i Rahmen e and Eingr, sonstige

Prozedur N01-6

68.61↔	Laparoskopische radikale abdominale Hysterektomie	68.69.99↔	Sonstige und ni näh bez radikale abd Hystekt, sonstige
68.69.00↔	Sonstige und ni näh bez Rad abd Hystekt, o Lymphekt	68.71↔	Laparoskopische radikale vaginale Hysterektomie [LRVH]
68.69.10↔	Sonstige und ni näh bez Rad abd Hystekt, m Lymphekt	68.79↔	Sonstige und nicht näher bez radikale vaginale Hystekt
68.69.11↔	Sonstige und ni näh bez radikale abd Hystekt, sonstige		

Prozedur N01-7

68.41.00↔	Laparoskopische totale abdominale Hysterektomie, n.n.bez.	68.51.19↔	Laparask untst vag Hystekt (LAVH), oh Salpingovekt, so
68.41.09↔	Laparoskopische totale abdominale Hysterektomie, sonst	68.51.20↔	Lprsk untst vg Hystkt (LAVH), m Slpngvkt, n.n.bz.
68.41.10↔	Laparask totale abd Hystekt m Salpingovekt, n.n.bez.	68.51.21↔	Laparask untst vag Hystekt (LAVH), m eins Salpingovekt
68.41.11↔	Laparask totale abd Hystekt m eins Salpingovekt	68.51.22↔	Lprsk untst vg Hystkt (LAVH), m beids Slpngvkt
68.41.12↔	Laparask totale abd Hystekt m beids Salpingovekt	68.51.29↔	Laparask untst vag Hystekt (LAVH), m Salpingovekt, so
68.41.19↔	Laparask totale abd Hystekt m Salpingovekt, sonstige	68.51.99↔	Laparask unterstützte vaginale Hystekt (LAVH), so
68.49.00↔	So und ni näherbezeichnete totale Hystekt, n.n.bez.	68.59.00↔	So und ni näherbezeichnete vaginale Hystekt, n.n.bez.
68.49.09↔	Sonstige und nicht näher bez totale Hystekt, sonstige	68.59.10↔	So u ni näh bez vag Hystekt, o Salpingovekt, n.n.bez.
68.49.10↔	Sonstige und Ni näh bez totale Hystekt oh Salpingovekt	68.59.19↔	So u ni näh bez vaginale Hystekt, o Salpingovekt, so
68.49.20↔	So und ni näh bez tot Hystekt m Salpingovekt, n.n.bez.	68.59.20↔	So u ni näh bez vag Hystekt, m Salpingovekt, n.n.bez.
68.49.21↔	So und ni näh bez totale Hystekt m eins Salpingovekt	68.59.21↔	So u ni näh bez vaginale Hystekt, m eins Salpingovekt
68.49.22↔	So und ni näh bez totale Hystekt m beids Salpingovekt	68.59.22↔	So u ni näh bez vaginale Hystekt, m beids Salpingovekt
68.49.29↔	So und ni näh bez totale Hystekt m Salpingovekt, so	68.59.29↔	So und ni näh bez vaginale Hystekt, m Salpingovekt, so
68.51.00↔	Laparask untst vaginale Hystekt (LAVH), n.n.bez.	68.59.99↔	So und ni näherbezeichnete vaginale Hystekt, so
68.51.10↔	Lprsk untst vg Hystkt (LAVH), oh Slpngvkt, n.n.bz.		

Prozedur N01-8

65.51↔	Sonstiges Entf bd Ovarien während dess op Eingr	65.63↔	Laparosk Entf v bd Ovar u Tub uter v dess op Eingr
65.61↔	So Entf bd Ovar und Tub uterinae während dess op Eingr		

Prozedur N01-9

40.3x.00↔	Exzision von regionalen Lymphknoten, n.n.bez.	40.3x.19↔	Regionale Lymphadenektomie als selbständ Eingriff, sonst
40.3x.09↔	Exzision von regionalen Lymphknoten, sonstige	40.3x.20↔	Regionale Lymphekt i Rahmen e and Eingr, n.n.bez.
40.3x.10↔	Regionale Lymphadenektomie als selbständ Eingriff, n.n.bez.	40.3x.21↔	Regionale Lymphekt i Rahmen e and Eingr, zervikal
40.3x.11↔	Regionale Lymphadenektomie als selbst Eingriff, zervikal	40.3x.22↔	Regionale Lymphekt i Rahmen e and Eingr, axillär
40.3x.12↔	Regionale Lymphadenektomie als selbst Eingriff, axillär	40.3x.23↔	Rg Lymphkt i Rhmn e and Engr, praort, plvn o Iliakl
40.3x.13↔	Rg Lymphkt als slbst Engr,praort,plvn,obtrtrsch o Iliakl	40.3x.24↔	Regionale Lymphekt i Rahmen e and Eingr, obturatorisch
40.3x.14↔	Reg Lymphekt als selbst Eingr, inguinal, offen chir	40.3x.25↔	Regionale Lymphekt i Rahmen e and Eingr, inguinale
40.3x.15↔	Reg Lymphekt als selbst Eingr, inguinale, laparask	40.3x.26↔	Reg Lymphekt i Rahmen e and Eingr, mediast und peribr
40.3x.16↔	Reg Lymphekt als selbst Eingr, mediast und peribr	40.3x.29↔	Regionale Lymphekt i Rahmen e and Eingr, sonstige

54.23↔	Biopsie am Peritoneum	66.4x.10↔	Totale einseit Salpingektomie, offen chir (abdominal)
59.02↔	Sonst Lösung von perirenal o periureteralen Adhäsionen	66.4x.20↔	Totale einseitige Salpingektomie, laparoskopisch
59.03.00↔	Laparask Lös von periren o periuret Adhäs, n.n.bez.	66.4x.99↔	Totale einseitige Salpingektomie, sonstige
59.03.10↔	Ureterolyse ohne intraperi Verlagerung, laparoskopisch	66.51.00↔	Entf beider Tubae uterinae im gleichen Eingriff, n.n.bez
59.03.11↔	Ureterolyse mit intraperi Verlagerung, laparoskopisch	66.51.10↔	Entf bd Tub uterinae i gleich Eingr, offen chir (abd)
59.03.99↔	Laparask Lös von periren o periuret Adhäs, sonstige	66.51.20↔	Entf bd Tubae uterinae im gleich Eingr, laparoskopisch
59.91↔	Exzision am perirenal oder perivesikalen Gewebe	66.51.99↔	Entfernen beider Tubae uterinae im gleichen Eingriff, sonst
59.92↔	Sonst Operationen am perirenal o perivesikalen Gewebe	66.52↔	Entfernen einer belassenen Tuba uterina
65.01↔	Laparoskopische Ovariectomie	66.61.00↔	Exzision oder Destr e Läsion e Tuba uterina, n.n.bez.
65.09↔	Sonstige Ovariectomie	66.61.10↔	Exz oder Destr e Läs e Tuba uterina, offen chir (abd)
65.11↔	Aspirationsbiopsie am Ovar	66.61.20↔	Exzision oder Destr e Läsion e Tuba uterina, vaginal
65.12↔	Sonstige Biopsie am Ovar	66.61.21↔	Exz o Destr e Läs e Tub uter, vaginal, laparask assist
65.13↔	Laparoskopische Biopsie am Ovar	66.61.30↔	Exz oder Destr e Läsion e Tuba uterina, laparoskopisch
65.14↔	Sonst laparoskopische diagnostische Massnahmen am Ovar	66.61.99↔	Exzision oder Destr e Läsion e Tuba uterina, sonstige
65.15↔	Diagnostische (perkutane) Punktion des Ovars	66.62↔	Salpingektomie mit Entfernen einer Eileiterschwangerschaft
65.19↔	Sonstige diagnostische Massnahmen an den Ovarien	66.63.00↔	Beidseitige partielle Salpingektomie, n.n.bez.
65.21↔	Marsupialisation einer ovariellen Zyste	66.63.10↔	Bds partielle Salpingektomie, offen chirurgisch (abd)
65.22↔	Keilresektion am Ovar	66.63.20↔	Beidseitige partielle Salpingektomie, vaginal
65.23↔	Laparoskopische Marsupialisation einer ovariellen Zyste	66.63.21↔	Bds partielle Salpingektomie, vaginal, laparask assist
65.24↔	Laparoskopische Keilresektion am Ovar	66.63.30↔	Beidseitige partielle Salpingektomie, laparoskopisch
65.25↔	Sonstige laparoskopische lokale Exz oder Destr a Ovar	66.63.99↔	Beidseitige partielle Salpingektomie, sonstige
65.29↔	Sonstige lokale Exzision oder Destruktion am Ovar	66.69.00↔	Partielle Salpingektomie, n.n.bez.
65.31↔	Laparoskopische einseitige Ovarrektomie	66.69.10↔	Partielle Salpingektomie, offen chirurgisch (abdominal)
65.39↔	Sonstige einseitige Ovarrektomie	66.69.20↔	Partielle Salpingektomie, vaginal
65.41.00↔	Laparoskopische eins Salpingoovarektomie, n.n.bez.	66.69.21↔	Partielle Salpingektomie, vaginal, laparoskopisch assistiert
65.41.10↔	Laparask eins Ovarrektomie, mit bds Salpingektomie	66.69.30↔	Partielle Salpingektomie, laparoskopisch
65.41.99↔	Laparoskopische einseitige Salpingoovarektomie, sonst	66.69.99↔	Partielle Salpingektomie, sonstige
65.49.00↔	Sonstige einseitige Salpingoovarektomie, n.n.bez.	66.71↔	Einfache Naht an einer Tuba uterina
65.49.10↔	Sonstige eins Salpingoovarektomie, m bds Salpingekt	66.72↔	Salpingoovariostomie
65.49.99↔	Sonstige einseitige Salpingoovarektomie, sonstige	66.73↔	Salpingosalpingostomie
65.51↔	Sonstiges Entf bd Ovarien während dess op Eingr	66.74↔	Salpingouterostomie
65.52↔	Sonstiges Entfernen eines belassenen Ovars	66.79.00↔	Sonstige Plast Reko an d Tuba uterina, n.n. bez.
65.53↔	Laparask Entf von bd Ovarien während dess op Eingr	66.79.10↔	So Plast Reko an d Tuba uterina, offen chir (abd)
65.54↔	Laparoskopisches Entfernen eines belassenen Ovars	66.79.20↔	Sonst plastische Rekonstruktion an der Tuba uterina, vaginal
65.61↔	So Entf bd Ovar und Tub uterinae während dess op Eingr	66.79.21↔	So Plast Reko an d Tub uter, vaginal, laparask assist
65.62↔	Sonst Entfernen von belassenem Ovar und Tuba uterina	66.79.30↔	Sonstige Plast Reko an d Tuba uterina, laparask
65.63↔	Laparask Entf v bd Ovar u Tub uter w dess op Eingr	66.79.99↔	Sonst plastische Rekonstruktion an der Tuba uterina, sonst
65.64↔	Laparoskopisches Entf von belassenem Ovar und Tuba uterina	66.92↔	Einseitige Destruktion oder Verschluss einer Tuba uterina
65.71↔	Sonstige einfache Naht am Ovar	66.93↔	Implantation oder Ersetzen einer Tuba uterina-Prothese
65.72↔	Sonstige Reimplantation eines Ovars	66.94↔	Entfernen einer Tuba uterina-Prothese
65.73↔	Sonstige Salpingoovarioplastik	66.95↔	Insuffl e therapeutischen Substanz i d Tubae uterinae
65.74↔	Laparoskopische einfache Naht am Ovar	66.96↔	Dilatation einer Tuba uterina
65.75↔	Laparoskopische Reimplantation eines Ovars	66.97↔	Fimbrienimplantation in die Uteruswand
65.76↔	Laparoskopische Salpingoovarioplastik	66.99↔	Sonstige Operation an einer Tuba uterina
65.79↔	Sonstige plastische Rekonstruktion am Ovar	68.0↔	Hysterotomie
65.81.00↔	Laparask Lös von Adhäs an Ovar u Tub uterina, n.n.bez.	68.13↔	Offene Biopsie am Uterus
65.81.10↔	Laparask Lös v Adhäs an Ovr u Tb utr a Prtn d wbl Bckns	68.14↔	Offene Biopsie an den uterinen Ligamenten
65.81.99↔	Laparask Lös von Adhäs an Ovar und Tuba uterina, so	68.15↔	Geschlossene Biopsie an den uterinen Ligamenten
65.89.00↔	So Lös von Adhäs von Ovar und Tuba uterina, n.n.bez.	68.16↔	Geschlossene Biopsie am Uterus
65.89.10↔	So Lös von Adhäs von Ovar und Tuba uterina, offen chir	68.31↔	Laparoskopische suprazervikale Hysterektomie [LSH]
65.89.11↔	So Lös v Adhäs v Ovar u Tub uter, m mikrochir Versorgung	68.39↔	Sonstige und nicht näher bez subtotale abd Hystekt
65.89.12↔	S Lös v Adhäs v Ovr u Tb utr a Prtn d wbl Bckns, off chr	68.41.00↔	Laparoskopische totale abdominale Hysterektomie, n.n.bez.
65.89.13↔	S Ls v Adhs v Ovr u Tb utr a Prtn wbl Bckn, m mikrochir Vrs	68.41.09↔	Laparoskopische totale abdominale Hysterektomie, sonst
65.89.99↔	So Lös von Adhäs von Ovar und Tuba uterina, so	68.41.10↔	Laparask totale abd Hystekt m Salpingovekt, n.n.bez.
65.92↔	Ovar-Transplantation	68.41.11↔	Laparask totale abd Hystekt m eins Salpingovekt
65.93↔	Manuelle Ruptur einer ovariellen Zyste	68.41.12↔	Laparask totale abd Hystekt m beids Salpingovekt
65.94↔	Denervation am Ovar	68.41.19↔	Laparask totale abd Hystekt m Salpingovekt, sonstige
65.95↔	Lösung einer Torsion am Ovar	68.49.00↔	So und ni näherbezeichnete totale Hystekt, n.n.bez.
65.99↔	Sonstige Operationen am Ovar	68.49.09↔	Sonstige und nicht näher bez totale Hystekt, sonstige
66.01↔	Salpingotomie	68.49.10↔	Sonstige und Ni näh bez totale Hystekt oh Salpingovekt
66.02↔	Salpingostomie	68.49.20↔	So und ni näh bez tot Hystekt m Salpingovekt, n.n.bez.
66.11.00↔	Biopsie an den Tubae uterinae, n.n.bez.	68.49.21↔	So und ni näh bez totale Hystekt m eins Salpingovekt
66.11.10↔	Biopsie an den Tubae uterinae, perkutane (Nadel-) Biopsie	68.49.22↔	So und ni näh bez totale Hystekt m beids Salpingovekt
66.11.11↔	Biops an D Tb utr, Prkt (Nd) Biops m Steuer d bldg Vrf	68.49.29↔	So und ni näh bez totale Hystekt m Salpingovekt, so
66.11.20↔	Biopsie an den Tubae uterinae durch Inzision (offen)	68.51.00↔	Laparask untst vaginale Hystekt (LAVH), n.n.bez.
66.11.99↔	Biopsie an den Tubae uterinae, sonstige	68.51.10↔	Laparask untst vg Hystekt (LAVH), oh Slpngvkt, n.n.bez.
66.39.00↔	So bds Destr o Verschluss d Tubae uterinae, n.n.bez.	68.51.19↔	Laparask untst vag Hystekt (LAVH), oh Salpingovekt, so
66.39.10↔	So bds Destr o Verschluss d Tub uterinae, d Elektrokoag	68.51.20↔	Laparask untst vg Hystekt (LAVH), m Slpngvkt, n.n.bez.
66.39.99↔	So bds Destr o Verschluss d Tubae uterinae, So	68.51.21↔	Laparask untst vag Hystekt (LAVH), m eins Salpingovekt
66.4x.00↔	Totale einseitige Salpingektomie, n.n.bez	68.51.22↔	Laparask untst vg Hystekt (LAVH), m beids Slpngvkt

68.51.29↔	Laparask unttst vag Hystekt (LAVH), m Salpingovekt, so	69.23↔	Plast Reko b chron Invers uteri m vaginalem Zugang
68.51.99↔	Laparask unterstützte vaginale Hystekt (LAVH), so	69.29↔	Sonstige plast Reko an Uterus und uterinem Halteapp
68.59.00↔	So und ni näherbezeichnete vaginale Hystekt, n.n.bez.	69.3↔	Parazervikale Uterusdenervation
68.59.10↔	So u ni näh bez vag Hystekt, o Salpingovekt, n.n.bez.	69.41↔	Naht eines Risses am Uterus
68.59.19↔	So u ni näh bez vaginale Hystekt, o Salpingovekt, so	69.42↔	Verschluss einer Uterusfistel
68.59.20↔	So u ni näh bez vag Hystekt, m Salpingovekt, n.n.bez.	69.49.00↔	So plast Reko a Uterus und Metroplastik, n.n.bez.
68.59.21↔	So u ni näh bez vaginale Hystekt, m eins Salpingovekt	69.49.10↔	So plast Reko a Uter u Metroplastik, offen chir (abd)
68.59.22↔	So u ni näh bez vaginale Hystekt, m beids Salpingovekt	69.49.20↔	Sonstige plast Reko a Uterus und Metroplastik, vaginal
68.59.29↔	So und ni näh bez vaginale Hystekt, m Salpingovekt, so	69.49.21↔	So plst Rk a Utr u Mtrplstk, vg, laprsk asst
68.59.99↔	So und ni näherbezeichnete vaginale Hystekt, so	69.49.30↔	So plast Reko a Uterus und Metroplastik, laparask
68.61↔	Laparoskopische radikale abdominale Hysterektomie	69.49.99↔	So plast Reko a Uterus und Metroplastik, so
68.69.00↔	Sonstige und ni näh bez Rad abd Hystekt, o Lymphekt	69.91↔	Einsetzen einer therapeutischen Uteruseinlage
68.69.10↔	Sonstige und ni näh bez Rad abd Hystekt, m Lymphekt	69.93↔	Einsetzen von Laminarien
68.69.11↔	Sonstige und ni näh bez radikale abd Hystekt, sonstige	69.98↔	Sonstige Operationen am uterinen Halteapparat
68.69.99↔	Sonstige und ni näh bez radikale abd Hystekt, sonstige	69.99↔	Sonstige Operationen an Zervix und Uterus
68.71↔	Laparoskopische radikale vaginale Hysterektomie [LRVH]	70.23↔	Biopsie am Douglasraum
68.79↔	Sonstige und nicht näher bez radikale vaginale Hystekt	75.50↔	Naht eines frischen geburtsbedingten Uterusrisses, n.n.bez.
68.9↔	Sonstige und nicht näher bezeichnete Hysterektomie	75.52↔	Naht eines frischen geburtsbedingten Risses des Corpus uteri

Prozedur N01-10

45.61↔	Multiple Segmentresektion am Dünndarm	56.52.00↔	Revision einer kutanen Ureteroileostomie, n.n.bez.
45.62↔	Sonstige Teilresektion am Dünndarm	56.52.10↔	Rev e kut Uretilst, m Darminterponat [Conduit]
45.63.00↔	Totalexstirpation des Dünndarms, n.n.bez.	56.52.20↔	Rev e kut Ureteroileostomie, m Darmres (kontin Stoma)
45.63.99↔	Totalexstirpation des Dünndarms, sonstige	56.52.99↔	Revision einer kutanen Ureteroileostomie, sonstige
45.71↔	Multiple Segmentresektion am Dickdarm	56.71.00↔	Harnableitung in den Darm, n.n.bez.
45.72↔	Zäkumresektion	56.71.10↔	Ureterosigmoideostomie m Reservoirbildung, offen chir
45.73↔	Hemikolektomie rechts	56.71.11↔	Ureterosigmoideostomie mit Reservoirbildung, laparask
45.74↔	Resektion des Colon transversum	56.71.20↔	Umwandlung e and supaves Harnabl i e Harnabl i D Darm
45.75↔	Hemikolektomie links	56.71.99↔	Harnableitung in den Darm, sonstige
45.76↔	Sigmoidektomie	56.72↔	Revision einer ureterointestinalen Anastomose
45.79.00↔	Sonstige Teilresektion am Dickdarm, n.n.bez.	57.6x.00↔	Partielle Zystektomie, n.n.bez.
45.79.10↔	Segmentresektion am Dickdarm	57.6x.10↔	Part Zystektomie, oh Ureterneointplantation, offen chir
45.79.11↔	Resektion multipler Dickdarmsegmente	57.6x.11↔	Part Zystektomie, oh Ureterneointplantation, laparask
45.79.12↔	Subtotale Kolektomie	57.6x.12↔	Part Zystekt, m eins o beids Ureterneoiimpl, offen chir
45.79.20↔	Erweiterte Sigmaresektion	57.6x.13↔	Part Zystekt, m eins o beids Ureterneoiimpl, laparask
45.79.21↔	Erweiterte Hemikolektomie rechts und links	57.6x.20↔	Prt Zystkt, Sprtrg o sbtt Rsktion, o Urtniimpl, off chr
45.79.22↔	Erweiterte subtotale Kolonresektion	57.6x.21↔	Prt Zystkt, Sprtrg o sbtt Rs, oh Urtniimpl, lprsk
45.79.29↔	Sonstige erweiterte Teilresektion am Dickdarm	57.6x.22↔	Prt Zystkt, Sprtrg o sbtt Rs m o bds Urtniimpl, off chr
45.79.99↔	Sonstige Teilresektion am Dickdarm, sonstige	57.6x.23↔	Prt Zystkt, Sprtrg o sbt Rs m eins o beids Urtniimpl, Lsk
45.8x.00↔	Totale intraabdominale Kolektomie, n.n.bez.	57.6x.99↔	Partielle Zystektomie, sonstige
45.8x.20↔	Totale intraabd Kolektomie, Erw totale Kolektomie	57.71.00↔	Radikale Zystektomie, n.n.bez.
45.8x.30↔	Totale intraabd Kolekt, Erw totale Proktokolektomie	57.71.10↔	Rad Zystektomie, oh Urethrektomie, b Mann, offen chir
45.8x.99↔	Totale intraabdominale Kolektomie, sonstige	57.71.11↔	Rad Zystektomie, oh Urethrektomie, b Mann, laparask
48.41↔	Submuköse Rektumresektion nach Soave	57.71.20↔	Rad Zystektomie, m Urethrektomie, b Mann, offen chir
48.49↔	Sonstige Rektumresektion mit Durchzugsverfahren	57.71.21↔	Rad Zystektomie, m Urethrektomie, b Mann, laparask
48.5x.00↔	Abdominoperineale Rektumresektion, n.n.bez.	57.71.30↔	Rad Zystektomie, oh Urethrekt, b d Frau, offen chir
48.5x.10↔	Abdper, absdskr und (sakro) perineale Rektumresektion	57.71.31↔	Rad Zystektomie, oh Urethrektomie, b d Frau, laparask
48.5x.11↔	Erweiterte Abdper und abdominosakrale Rektumresektion	57.71.40↔	Rad Zystektomie, m Urethrektomie, b d Frau, offen chir
48.5x.99↔	Abdominoperineale Rektumresektion, sonstige	57.71.41↔	Rad Zystektomie, m Urethrektomie, b d Frau, laparask
48.61↔	Transsakrale Rektosigmoidektomie	57.71.50↔	Rd Zystkt, BEvszrtion (Exnt) b Mnn, offn chr
48.62↔	Anteriore Rektumresektion mit gleichzeitiger Kolostomie	57.71.51↔	Rad Zystekt, BeEviszation (Exent) b Mann, laparask
48.63.00↔	Sonstige anteriore Rektumresektion, n.n.bez.	57.71.99↔	Radikale Zystektomie, sonstige
48.63.10↔	Sonstige Ant Rektumresektion, Erw Ant Resektion	57.79.00↔	Sonstige totale Zystektomie, n.n.bez.
48.63.99↔	Sonstige anteriore Rektumresektion, sonstige	57.79.10↔	So tot Zystekt, Einf Zystekt, b Mann, offen chir
48.64.00↔	Posteriore Rektumresektion, n.n.bez.	57.79.11↔	So tot Zystektomie, Einf Zystektomie, b Mann, laparask
48.64.10↔	Pst Rktrs, Pst Rktrs m Entrstm u Blindvrsslss	57.79.20↔	So tot Zystekt, Einf Zystekt, b d Frau, offen chir
48.64.99↔	Posteriore Rektumresektion, sonstige	57.79.21↔	So tot Zystekt, Einf Zystekt, b d Frau, laparask
48.65↔	Rektumresektion nach Duhamel	57.79.99↔	Sonstige totale Zystektomie, sonstige
48.69.00↔	Sonstige Rektumresektion, n.n.bez.	57.87.00↔	Rekonstruktion an der Harnblase, n.n.bez.
48.69.10↔	Sonstige Rektres m Enterostoma und Blindverschluss	57.87.10↔	Reko an d Harnbl, m Ileum, Kolon o Mag, offen chir
48.69.11↔	Sonstige Rektumresektion ohne Sphinktererhaltung	57.87.11↔	Reko an d Harnbl, m Ileum, Kolon o Mag, laparask
48.69.99↔	Sonstige Rektumresektion, sonstige	57.87.20↔	Umwdl e and supaves Harnabl i e Ersharnbl, offen chir
56.51.00↔	Aufbau einer kutanen Ureteroileostomie, n.n.bez.	57.87.21↔	Umwdl e and supaves Harnabl i e Ersharnbl, laparask
56.51.10↔	Afb e kt Ur, Urkt [IlmCndt] o Urktkt [Kln/SgmCndt], off chr	57.87.30↔	Reduktionsplastik der Harnblase, offen chirurgisch
56.51.11↔	Afb e kt Ur, Urkt [IlmCndt] o Urktkt [Kln/SgCdt], Lsk	57.87.31↔	Reduktionsplastik der Harnblase, laparoskopisch
56.51.12↔	Afb e kt Urilst, m Drmntprnt [Cndt] (N kntn Strm), so Zg	57.87.40↔	Augmentation der Harnblase, offen chirurgisch
56.51.20↔	Afb e kt Urilst, Umwdl e and sprvs Hrnbl i e ktn Urilst	57.87.41↔	Augmentation der Harnblase, laparoskopisch
56.51.30↔	Aufb e kut Ureteroileostomie, m Darmres (kontin Stoma)	57.87.99↔	Rekonstruktion an der Harnblase, sonstige
56.51.99↔	Aufbau einer kutanen Ureteroileostomie, sonstige		

Prozedur N01-11

40.3x.00↔	Exzision von regionalen Lymphknoten, n.n.bez.	40.52.11↔	Rd Exz v rtrprtn(praort,prk)u plvnn Lk i Rhmn e and Engr
40.3x.09↔	Exzision von regionalen Lymphknoten, sonstige	40.52.99↔	Radikale Exzision von periaortalen Lymphknoten, sonst
40.3x.10↔	Regionale Lymphadenektomie als selbständ Eingriff, n.n.bez.	40.53.00↔	Radikale Exzision von iliakalen Lymphknoten, n.n.bez.
40.3x.11↔	Regionale Lymphadenektomie als selbst Eingriff, zervikal	40.53.10↔	Radikale Exz von iliakalen Lk als selbständiger Eingr
40.3x.12↔	Regionale Lymphadenektomie als selbst Eingriff, axillär	40.53.11↔	Radikale Exz von iliakalen Lk i Rahmen e and Eingr
40.3x.13↔	Rg Lymphkt als slbst Engr,praort,plvn,obtrtrsch o Iliakl	40.53.99↔	Radikale Exzision von iliakalen Lymphknoten, sonstige
40.3x.14↔	Reg Lymphekt als selbst Eingr, inguinal, offen chir	40.54.00↔	Radikale Exzision der Leistengegend, n.n.bez.
40.3x.15↔	Reg Lymphekt als selbst Eingr, inguinale, laparask	40.54.10↔	Radikale Exzision der Leistengegend als selbst Eingriff
40.3x.16↔	Reg Lymphekt als selbst Eingr, mediast und peribr	40.54.11↔	Radikale Exz d Leistengegend im Rahmen e and Eingr
40.3x.19↔	Regionale Lymphadenektomie als selbständ Eingriff, sonst	40.54.99↔	Radikale Exzision der Leistengegend, sonstige
40.3x.20↔	Regionale Lymphekt i Rahmen e and Eingr, n.n.bez.	40.59.00↔	Radikale Exzision anderer Lymphknoten, n.n.bez.
40.3x.21↔	Regionale Lymphekt i Rahmen e and Eingr, zervikal	40.59.10↔	Radikale Exz and Lk als selbständiger Eingr, n.n.bez.
40.3x.22↔	Regionale Lymphekt i Rahmen e and Eingr, axillär	40.59.11↔	Radikale Exz mediastinaler Lk als selbständiger Eingr
40.3x.23↔	Rg Lymphkt i Rhmn e and Engr, praort, plvn o Iliakl	40.59.12↔	Rad Exz peribronchialer Lk als selbständiger Eingr
40.3x.24↔	Regionale Lymphekt i Rahmen e and Eingr, obturatorisch	40.59.19↔	Radikale Exz and Lk als selbständiger Eingr, sonstige
40.3x.25↔	Regionale Lymphekt i Rahmen e and Eingr, inguinale	40.59.20↔	Radikale Exz and Lk i Rahmen e and Eingr, n.n.bez.
40.3x.26↔	Reg Lymphekt i Rahmen e and Eingr, mediast und peribr	40.59.21↔	Radikale Exz mediastinaler Lk i Rahmen e and Eingr
40.3x.29↔	Regionale Lymphekt i Rahmen e and Eingr, sonstige	40.59.22↔	Radikale Exz peribronchialer Lk i Rahmen e and Eingr
40.52.00↔	Radikale Exzision von periaortalen Lymphknoten, n.n.bez.	40.59.29↔	Radikale Exz and Lk i Rahmen e and Eingr, sonstige
40.52.10↔	Rd Exz v rtrprtn(praort,prk)u plvnn Lk als slbst Engr	40.59.99↔	Radikale Exzision anderer Lymphknoten, sonstige

ADRG N02**Eingriffe an Uterus und Adnexen bei bösartiger Neubildung der Ovarien und Adnexen**

Hauptdiagnose in Tabelle N02-1 und mindestens eine Prozedur in Tabelle N02-2

DRG N02A**Eingriffe an Uterus und Adnexen bei bösartiger Neubildung der Ovarien und Adnexen, mit äußerst schweren CC**

PCCL > 3

DRG N02B**Eingriffe an Uterus und Adnexen bei bösartiger Neubildung der Ovarien und Adnexen, mit schweren CC oder CC**

PCCL > 1

DRG N02C**Eingriffe an Uterus und Adnexen bei bösartiger Neubildung der Ovarien und Adnexen, ohne CC****Hauptdiagnose N02-1**

C56	Bösartige Neubildung des Ovars	C57.3	Bösartige Neubildung: Parametrium
C57.0	Bösartige Neubildung: Tuba uterina [Fallopio]	C57.4	Bösartige Neubildung: Uterine Adnexe, nnbez
C57.1	Bösartige Neubildung: Lig latum uteri	C79.6	Sekundäre bösartige Neubildung des Ovars
C57.2	Bösartige Neubildung: Lig teres uteri	D39.1	NB unsich/unbek Verhalt Ovar

Prozedur N02-2

40.3x.00↔	Exzision von regionalen Lymphknoten, n.n.bez.	59.02↔	Sonst Lösung von perirenenal o periureteralen Adhäsionen
40.3x.09↔	Exzision von regionalen Lymphknoten, sonstige	59.03.00↔	Laparask Lös von periren o periuret Adhäs, n.n.bez.
40.3x.10↔	Regionale Lymphadenektomie als selbständ Eingriff, n.n.bez.	59.03.10↔	Ureterolyse ohne intraperi Verlagerung, laparoskopisch
40.3x.11↔	Regionale Lymphadenektomie als selbst Eingriff, zervikal	59.03.11↔	Ureterolyse mit intraperi Verlagerung, laparoskopisch
40.3x.12↔	Regionale Lymphadenektomie als selbst Eingriff, axillär	59.03.99↔	Laparask Lös von periren o periuret Adhäs, sonstige
40.3x.13↔	Rg Lymphkt als slbst Engr,praort,plvn,obtrtrsch o Iliakl	59.91↔	Exzision am perirenenal oder perivesikalen Gewebe
40.3x.14↔	Reg Lymphekt als selbst Eingr, inguinal, offen chir	59.92↔	Sonst Operationen am perirenenal o perivesikalen Gewebe
40.3x.15↔	Reg Lymphekt als selbst Eingr, inguinale, laparask	65.01↔	Laparoskopische Ovariectomie
40.3x.16↔	Reg Lymphekt als selbst Eingr, mediast und peribr	65.09↔	Sonstige Ovariectomie
40.3x.19↔	Regionale Lymphadenektomie als selbständ Eingriff, sonst	65.11↔	Aspirationsbiopsie am Ovar
40.3x.20↔	Regionale Lymphekt i Rahmen e and Eingr, n.n.bez.	65.12↔	Sonstige Biopsie am Ovar
40.3x.21↔	Regionale Lymphekt i Rahmen e and Eingr, zervikal	65.13↔	Laparoskopische Biopsie am Ovar
40.3x.22↔	Regionale Lymphekt i Rahmen e and Eingr, axillär	65.14↔	Sonst laparoskopische diagnostische Massnahmen am Ovar
40.3x.23↔	Rg Lymphkt i Rhmn e and Engr, praort, plvn o Iliakl	65.15↔	Diagnostische (perkutane) Punktion des Ovars
40.3x.24↔	Regionale Lymphekt i Rahmen e and Eingr, obturatorisch	65.19↔	Sonstige diagnostische Massnahmen an den Ovarien
40.3x.25↔	Regionale Lymphekt i Rahmen e and Eingr, inguinale	65.21↔	Marsupialisation einer ovariellen Zyste
40.3x.26↔	Reg Lymphekt i Rahmen e and Eingr, mediast und peribr	65.22↔	Keilresektion am Ovar
40.3x.29↔	Regionale Lymphekt i Rahmen e and Eingr, sonstige	65.23↔	Laparoskopische Marsupialisation einer ovariellen Zyste
54.23↔	Biopsie am Peritoneum	65.24↔	Laparoskopische Keilresektion am Ovar

65.25↔	Sonstige laparoskopische lokale Exz oder Destr a Ovar	66.63.99↔	Beidseitige partielle Salpingektomie, sonstige
65.29↔	Sonstige lokale Exzision oder Destruktion am Ovar	66.69.00↔	Partielle Salpingektomie, n.n.bez.
65.31↔	Laparoskopische einseitige Ovarrektomie	66.69.10↔	Partielle Salpingektomie, offen chirurgisch (abdominal)
65.39↔	Sonstige einseitige Ovarrektomie	66.69.20↔	Partielle Salpingektomie, vaginal
65.41.00↔	Laparoskopische eins Salpingoovarektomie, n.n.bez.	66.69.21↔	Partielle Salpingektomie, vaginal, laparoskopisch assistiert
65.41.10↔	Laparask eins Ovarrektomie, mit bds Salpingektomie	66.69.30↔	Partielle Salpingektomie, laparoskopisch
65.41.99↔	Laparoskopische einseitige Salpingoovarektomie, sonst	66.69.99↔	Partielle Salpingektomie, sonstige
65.49.00↔	Sonstige einseitige Salpingoovarektomie, n.n.bez.	66.71↔	Einfache Naht an einer Tuba uterina
65.49.10↔	Sonstige eins Salpingoovarektomie, m bds Salpingekt	66.72↔	Salpingoovariostomie
65.49.99↔	Sonstige einseitige Salpingoovarektomie, sonstige	66.73↔	Salpingosalpingostomie
65.51↔	Sonstiges Entf bd Ovarien während dess op Eingr	66.74↔	Salpingouterostomie
65.52↔	Sonstiges Entfernen eines belassenen Ovars	66.79.00↔	Sonstige Plast Reko an d Tuba uterina, n.n. bez.
65.53↔	Laparask Entf von bd Ovarien während dess op Eingr	66.79.10↔	So Plast Reko an d Tuba uterina, offen chir (abd)
65.54↔	Laparoskopisches Entfernen eines belassenen Ovars	66.79.20↔	Sonst plastische Rekonstruktion an der Tuba uterina, vaginal
65.61↔	So Entf bd Ovar und Tub uterinae während dess op Eingr	66.79.21↔	So Plast Reko an d Tub uter, vaginal, laparask assist
65.62↔	Sonst Entfernen von belassenem Ovar und Tuba uterina	66.79.30↔	Sonstige Plast Reko an d Tuba uterina, laparask
65.63↔	Laparask Entf v bd Ovar u Tub uter w dess op Eingr	66.79.99↔	Sonst plastische Rekonstruktion an der Tuba uterina, sonst
65.64↔	Laparoskopisches Entf von belassenem Ovar und Tuba uterina	66.92↔	Einseitige Destruktion oder Verschluss einer Tuba uterina
65.71↔	Sonstige einfache Naht am Ovar	66.93↔	Implantation oder Ersetzen einer Tuba uterina-Prothese
65.72↔	Sonstige Reimplantation eines Ovars	66.94↔	Entfernen einer Tuba uterina-Prothese
65.73↔	Sonstige Salpingoovarioplastik	66.95↔	Insuffl e therapeutischen Substanz i d Tubae uterinae
65.74↔	Laparoskopische einfache Naht am Ovar	66.96↔	Dilatation einer Tuba uterina
65.75↔	Laparoskopische Reimplantation eines Ovars	66.97↔	Fimbrienimplantation in die Uteruswand
65.76↔	Laparoskopische Salpingoovarioplastik	66.99↔	Sonstige Operation an einer Tuba uterina
65.79↔	Sonstige plastische Rekonstruktion am Ovar	68.0↔	Hysterotomie
65.81.00↔	Laparask Lös von Adhäs an Ovar u Tub uterina, n.n.bez.	68.13↔	Offene Biopsie am Uterus
65.81.10↔	Laparask Lös v Adhäs an Ovar u Tub uter, n.n.bez.	68.14↔	Offene Biopsie an den uterinen Ligamenten
65.81.99↔	Laparask Lös von Adhäs an Ovar und Tuba uterina, so	68.15↔	Geschlossene Biopsie an den uterinen Ligamenten
65.89.00↔	So Lös von Adhäs von Ovar und Tuba uterina, n.n.bez.	68.16↔	Geschlossene Biopsie am Uterus
65.89.10↔	So Lös von Adhäs von Ovar und Tuba uterina, offen chir	68.31↔	Laparoskopische suprazervikale Hysterektomie [LSH]
65.89.11↔	So Lös v Adhäs v Ovar u Tub uter, m mikrochir Versorg	68.39↔	Sonstige und nicht näher bez subtotale abd Hystekt
65.89.12↔	S Lös v Adhäs v Ovar u Tub uter, m mikrochir Versorg	68.41.00↔	Laparoskopische totale abdominale Hysterektomie, n.n.bez.
65.89.13↔	S Lös v Adhäs v Ovar u Tub uter, m mikrochir Versorg	68.41.09↔	Laparoskopische totale abdominale Hysterektomie, sonst
65.89.99↔	So Lös von Adhäs von Ovar und Tuba uterina, so	68.41.10↔	Laparask totale abd Hystekt m Salpingovekt, n.n.bez.
65.92↔	Ovar-Transplantation	68.41.11↔	Laparask totale abd Hystekt m eins Salpingovekt
65.93↔	Manuelle Ruptur einer ovariellen Zyste	68.41.12↔	Laparask totale abd Hystekt m beids Salpingovekt
65.94↔	Denervation am Ovar	68.41.19↔	Laparask totale abd Hystekt m Salpingovekt, sonstige
65.95↔	Lösung einer Torsion am Ovar	68.49.00↔	So und ni näherbezeichnete totale Hystekt, n.n.bez.
65.99↔	Sonstige Operationen am Ovar	68.49.09↔	Sonstige und nicht näher bez totale Hystekt, sonstige
66.01↔	Salpingotomie	68.49.10↔	Sonstige und Ni näh bez totale Hystekt oh Salpingovekt
66.02↔	Salpingostomie	68.49.20↔	So und ni näh bez tot Hystekt m Salpingovekt, n.n.bez.
66.11.00↔	Biopsie an den Tubae uterinae, n.n.bez.	68.49.21↔	So und ni näh bez totale Hystekt m eins Salpingovekt
66.11.10↔	Biopsie an den Tubae uterinae, perkutane (Nadel-) Biopsie	68.49.22↔	So und ni näh bez totale Hystekt m beids Salpingovekt
66.11.11↔	Biops an D Tb utr, Prkt (Nd) Biops m Steuer d bildg Vrf	68.49.29↔	So und ni näh bez totale Hystekt m Salpingovekt, so
66.11.20↔	Biopsie an den Tubae uterinae durch Inzision (offen)	68.51.00↔	Laparask untst vaginale Hystekt (LAVH), n.n.bez.
66.11.99↔	Biopsie an den Tubae uterinae, sonstige	68.51.10↔	Lprsk untst vg Hystkt (LAVH), oh Spngvkt, n.n.bez.
66.39.00↔	So bds Destr o Verschluss d Tubae uterinae, n.n.bez.	68.51.19↔	Laparask untst vag Hystekt (LAVH), oh Salpingovekt, so
66.39.10↔	So bds Destr o Verschluss d Tubae uterinae, n.n.bez.	68.51.20↔	Lprsk untst vg Hystkt (LAVH), m Spngvkt, n.n.bez.
66.39.99↔	So bds Destr o Verschluss d Tubae uterinae, So	68.51.21↔	Laparask untst vag Hystekt (LAVH), m eins Salpingovekt
66.4x.00↔	Totale einseitige Salpingektomie, n.n.bez	68.51.22↔	Lprsk untst vg Hystkt (LAVH), m beids Spngvkt
66.4x.10↔	Totale einseit Salpingektomie, offen chir (abdominal)	68.51.29↔	Laparask untst vag Hystekt (LAVH), m Salpingovekt, so
66.4x.20↔	Totale einseitige Salpingektomie, laparoskopisch	68.51.99↔	Laparask unterstützte vaginale Hystekt (LAVH), so
66.4x.99↔	Totale einseitige Salpingektomie, sonstige	68.59.00↔	So und ni näherbezeichnete vaginale Hystekt, n.n.bez.
66.51.00↔	Entf beider Tubae uterinae im gleichen Eingriff, n.n.bez	68.59.10↔	So u ni näh bez vag Hystekt, o Salpingovekt, n.n.bez.
66.51.10↔	Entf bd Tub uterinae i gleich Eingr, offen chir (abd)	68.59.19↔	So u ni näh bez vaginale Hystekt, o Salpingovekt, so
66.51.20↔	Entf bd Tubae uterinae im gleich Eingr, laparoskopisch	68.59.20↔	So u ni näh bez vag Hystekt, m Salpingovekt, n.n.bez.
66.51.99↔	Entfernen beider Tubae uterinae im gleichen Eingriff, sonst	68.59.21↔	So u ni näh bez vaginale Hystekt, m eins Salpingovekt
66.52↔	Entfernen einer belassenen Tuba uterina	68.59.22↔	So u ni näh bez vaginale Hystekt, m beids Salpingovekt
66.61.00↔	Exzision oder Destr e Läsion e Tuba uterina, n.n.bez.	68.59.29↔	So und ni näh bez vaginale Hystekt, m Salpingovekt, so
66.61.10↔	Exz oder Destr e Läs e Tuba uterina, offen chir (abd)	68.59.99↔	So und ni näherbezeichnete vaginale Hystekt, so
66.61.20↔	Exzision oder Destr e Läsion e Tuba uterina, vaginal	68.61↔	Laparoskopische radikale abdominale Hysterektomie
66.61.21↔	Exz o Destr e Läs e Tub uter, vaginal, laparask assist	68.69.00↔	Sonstige und ni näh bez Rad abd Hystekt, o Lymphekt
66.61.30↔	Exz oder Destr e Läsion e Tuba uterina, laparoskopisch	68.69.10↔	Sonstige und ni näh bez Rad abd Hystekt, m Lymphekt
66.61.99↔	Exzision oder Destr e Läsion e Tuba uterina, sonstige	68.69.11↔	Sonstige und ni näh bez radikale abd Hystekt, sonstige
66.62↔	Salpingektomie mit Entfernen einer Eileiterschwangerschaft	68.69.99↔	Sonstige und ni näh bez radikale abd Hystekt, sonstige
66.63.00↔	Beidseitige partielle Salpingektomie, n.n.bez.	68.71↔	Laparoskopische radikale vaginale Hysterektomie [LRVH]
66.63.10↔	Bds partielle Salpingektomie, offen chirurgisch (abd)	68.79↔	Sonstige und nicht näher bez radikale vaginale Hystekt
66.63.20↔	Beidseitige partielle Salpingektomie, vaginal	68.9↔	Sonstige und nicht näher bezeichnete Hysterektomie
66.63.21↔	Bds partielle Salpingektomie, vaginal, laparask assist	69.23↔	Plast Reko b chron Invers uteri m vaginalem Zugang
66.63.30↔	Beidseitige partielle Salpingektomie, laparoskopisch	69.29↔	Sonstige plast Reko an Uterus und uterinem Halteapp

69.3↔	Parazervikale Uterusdenervation	69.49.99↔	So plast Reko a Uterus und Metroplastik, so
69.41↔	Naht eines Risses am Uterus	69.91↔	Einsetzen einer therapeutischen Uteruseinlage
69.42↔	Verschluss einer Uterusfistel	69.93↔	Einsetzen von Laminarien
69.49.00↔	So plast Reko a Uterus und Metroplastik, n.n.bez.	69.98↔	Sonstige Operationen am uterinen Halteapparat
69.49.10↔	So plast Reko a Uter u Metroplastik, offen chir (abd)	69.99↔	Sonstige Operationen an Zervix und Uterus
69.49.20↔	Sonstige plast Reko a Uterus und Metroplastik, vaginal	70.23↔	Biopsie am Douglasraum
69.49.21↔	So plast Reko a Uter u Mtrplstik, vg, laprsk asst	75.50↔	Naht eines frischen geburtsbedingten Uterusrisses, n.n.bez.
69.49.30↔	So plast Reko a Uterus und Metroplastik, laparask	75.52↔	Naht eines frischen geburtsbedingten Risses des Corpus uteri

ADRG N03**Eingriffe an Uterus und Adnexen bei bösartiger Neubildung anderer Organe**

Hauptdiagnose in Tabelle N03-1 und mindestens eine Prozedur in Tabelle N03-2

DRG N03A**Eingriffe an Uterus und Adnexen bei bösartiger Neubildung anderer Organe, mit äußerst schweren CC**

PCCL > 3

DRG N03B**Eingriffe an Uterus und Adnexen bei bösartiger Neubildung anderer Organe, ohne äußerst schwere CC****Hauptdiagnose N03-1**

C51.0	Bösartige Neubildung der Vulva: Labium majus	C54.8	BNB: Corpus uteri, mehrere Teilbereiche überlappend
C51.1	Bösartige Neubildung der Vulva: Labium minus	C54.9	Bösartige Neubildung: Corpus uteri, nicht näher bezeichnet
C51.2	Bösartige Neubildung der Vulva: Klitoris	C55	Bösartige Neubildung des Uterus, Teil nnbez
C51.8	BNB: Vulva, mehrere Teilbereiche überlappend	C57.7	BNB: Sonstige näher bezeichnete weibliche Genitalorgane
C51.9	Bösartige Neubildung: Vulva, nicht näher bezeichnet	C57.8	BNB: Weibliche Genitalorgane, mehr Teilbereiche überlapp
C52	Bösartige Neubildung der Vagina	C57.9	BNB: Weibliches Genitalorgan, nicht näher bezeichnet
C53.0	Bösartige Neubildung: Endozervix	C58	BNB Plazenta
C53.1	Bösartige Neubildung: Ektozervix	C76.3	BNB ungenau bezeichneter Lokalisationen: Becken
C53.8	BNB: Cervix uteri, mehrere Teilbereiche überlappend	C79.82	Sekundäre bösartige Neubildung der Genitalorgane
C53.9	Bösartige Neubildung: Cervix uteri, nicht näher bezeichnet	D39.0	NB unsich/unbek Verhalt Uterus
C54.0	Bösartige Neubildung: Isthmus uteri	D39.2	NB unsich/unbek Verhalt Plazenta
C54.1	Bösartige Neubildung: Endometrium	D39.7	Neub unsich/unbek Verh sonst weibl Genitalorg
C54.2	Bösartige Neubildung: Myometrium	D39.9	NB unsich/unbek Verhalt weibl Genitalorg, nnbez
C54.3	Bösartige Neubildung: Fundus uteri		

Prozedur N03-2

40.3x.00↔	Exzision von regionalen Lymphknoten, n.n.bez.	65.11↔	Aspirationsbiopsie am Ovar
40.3x.09↔	Exzision von regionalen Lymphknoten, sonstige	65.12↔	Sonstige Biopsie am Ovar
40.3x.10↔	Regionale Lymphadenektomie als selbständ Eingriff, n.n.bez.	65.13↔	Laparoskopische Biopsie am Ovar
40.3x.11↔	Regionale Lymphadenektomie als selbst Eingriff, zervikal	65.14↔	Sonst laparoskopische diagnostische Massnahmen am Ovar
40.3x.12↔	Regionale Lymphadenektomie als selbst Eingriff, axillär	65.15↔	Diagnostische (perkutane) Punktion des Ovars
40.3x.13↔	Rg Lymphkt als slbst Engr, praort, plvn, obttrrsch o Iliakl	65.19↔	Sonstige diagnostische Massnahmen an den Ovarien
40.3x.14↔	Reg Lymphkt als selbst Engr, inguinale, offen chir	65.21↔	Marsupialisation einer ovariellen Zyste
40.3x.15↔	Reg Lymphkt als selbst Engr, inguinale, laparask	65.22↔	Keilresektion am Ovar
40.3x.16↔	Reg Lymphkt als selbst Engr, mediast und peribr	65.23↔	Laparoskopische Marsupialisation einer ovariellen Zyste
40.3x.19↔	Regionale Lymphadenektomie als selbständ Eingriff, sonst	65.24↔	Laparoskopische Keilresektion am Ovar
40.3x.20↔	Regionale Lymphkt i Rahmen e and Engr, n.n.bez.	65.25↔	Sonstige laparoskopische lokale Exz oder Destr a Ovar
40.3x.21↔	Regionale Lymphkt i Rahmen e and Engr, zervikal	65.29↔	Sonstige lokale Exzision oder Destruktion am Ovar
40.3x.22↔	Regionale Lymphkt i Rahmen e and Engr, axillär	65.31↔	Laparoskopische einseitige Ovarrektomie
40.3x.23↔	Rg Lymphkt i Rhmn e and Engr, praort, plvn o Iliakl	65.39↔	Sonstige einseitige Ovarrektomie
40.3x.24↔	Regionale Lymphkt i Rahmen e and Engr, obturatorisch	65.41.00↔	Laparoskopische eins Salpingoovarektomie, n.n.bez.
40.3x.25↔	Regionale Lymphkt i Rahmen e and Engr, inguinale	65.41.10↔	Laparask eins Ovarrektomie, mit bds Salpingektomie
40.3x.26↔	Reg Lymphkt i Rahmen e and Engr, mediast und peribr	65.41.99↔	Laparoskopische einseitige Salpingoovarektomie, sonst
40.3x.29↔	Regionale Lymphkt i Rahmen e and Engr, sonstige	65.49.00↔	Sonstige einseitige Salpingoovarektomie, n.n.bez.
54.23↔	Biopsie am Peritoneum	65.49.10↔	Sonstige eins Salpingoovarektomie, m bds Salpingekt
59.02↔	Sonst Lösung von perirenenal o periureteralen Adhäsionen	65.49.99↔	Sonstige einseitige Salpingoovarektomie, sonstige
59.03.00↔	Laparask Lös von periren o periuret Adhäs, n.n.bez.	65.51↔	Sonstiges Entf bd Ovarien während dess op Engr
59.03.10↔	Ureterolyse ohne intraperi Verlagerung, laparoskopisch	65.52↔	Sonstiges Entfernen eines belassenen Ovars
59.03.11↔	Ureterolyse mit intraperi Verlagerung, laparoskopisch	65.53↔	Laparosk Entf von bd Ovarien während dess op Engr
59.03.99↔	Laparask Lös von periren o periuret Adhäs, sonstige	65.54↔	Laparoskopisches Entfernen eines belassenen Ovars
59.91↔	Exzision am perirenenal oder perivesikalen Gewebe	65.61↔	So Entf bd Ovar und Tub uterinae während dess op Engr
59.92↔	Sonst Operationen am perirenenal o perivesikalen Gewebe	65.62↔	Sonst Entfernen von belassenem Ovar und Tuba uterina
65.01↔	Laparoskopische Ovariectomie	65.63↔	Laparosk Entf v bd Ovar u Tub uter w dess op Engr
65.09↔	Sonstige Ovariectomie	65.64↔	Laparoskopisches Entf von belassenem Ovar und Tuba uterina

65.71↔	Sonstige einfache Naht am Ovar	66.92↔	Einseitige Destruktion oder Verschluss einer Tuba uterina
65.72↔	Sonstige Reimplantation eines Ovars	66.93↔	Implantation oder Ersetzen einer Tuba uterina-Prothese
65.73↔	Sonstige Salpingoovarioplastik	66.94↔	Entfernen einer Tuba uterina-Prothese
65.74↔	Laparoskopische einfache Naht am Ovar	66.95↔	Insuffl e therapeutischen Substanz i d Tubae uterinae
65.75↔	Laparoskopische Reimplantation eines Ovars	66.96↔	Dilatation einer Tuba uterina
65.76↔	Laparoskopische Salpingoovarioplastik	66.97↔	Fimbrienimplantation in die Uteruswand
65.79↔	Sonstige plastische Rekonstruktion am Ovar	66.99↔	Sonstige Operation an einer Tuba uterina
65.81.00↔	Laparask Lös von Adhäs an Ovar u Tub uterina, n.n.bez.	68.0↔	Hysterotomie
65.81.10↔	Lprsk Lös v Adhäs an Ovr u Tb utr a Prtn d wbl Bckns	68.13↔	Offene Biopsie am Uterus
65.81.99↔	Laparask Lös von Adhäs an Ovar und Tuba uterina, so	68.14↔	Offene Biopsie an den uterinen Ligamenten
65.89.00↔	So Lös von Adhäs von Ovar und Tuba uterina, n.n.bez.	68.15↔	Geschlossene Biopsie an den uterinen Ligamenten
65.89.10↔	So Lös von Adhäs von Ovar und Tuba uterina, offen chir	68.16↔	Geschlossene Biopsie am Uterus
65.89.11↔	So Lös v Adhäs v Ovar u Tub uter, m mikrochir Versorg	68.31↔	Laparoskopische suprazervikale Hysterektomie [LSH]
65.89.12↔	S Lös v Adhäs v Ovr u Tb utr a Prtn d wbl Bckns, off chr	68.39↔	Sonstige und nicht näher bez subtotale abd Hystekt
65.89.13↔	S Ls v Adhs v Ovr u Tb utr a Prtn wbl Bckn, m mkrchr Vrs	68.41.00↔	Laparoskopische totale abdominale Hysterektomie, n.n.bez.
65.89.99↔	So Lös von Adhäs von Ovar und Tuba uterina, so	68.41.09↔	Laparoskopische totale abdominale Hysterektomie, sonst
65.92↔	Ovar-Transplantation	68.41.10↔	Laparask totale abd Hystekt m Salpingovekt, n.n.bez.
65.93↔	Manuelle Ruptur einer ovariellen Zyste	68.41.11↔	Laparask totale abd Hystekt m eins Salpingovekt
65.94↔	Denervation am Ovar	68.41.12↔	Laparask totale abd Hystekt m beids Salpingovekt
65.95↔	Lösung einer Torsion am Ovar	68.41.19↔	Laparask totale abd Hystekt m Salpingovekt, sonstige
65.99↔	Sonstige Operationen am Ovar	68.49.00↔	So und ni näherbezeichnete totale Hystekt, n.n.bez.
66.01↔	Salpingotomie	68.49.09↔	Sonstige und nicht näher bez totale Hystekt, sonstige
66.02↔	Salpingostomie	68.49.10↔	Sonstige und Ni näh bez totale Hystekt oh Salpingovekt
66.11.00↔	Biopsie an den Tubae uterinae, n.n.bez.	68.49.20↔	So und ni näh bez tot Hystekt m Salpingovekt, n.n.bez.
66.11.10↔	Biopsie an den Tubae uterinae, perkutane (Nadel-) Biopsie	68.49.21↔	So und ni näh bez totale Hystekt m eins Salpingovekt
66.11.11↔	Biops an D Tb utr, Prkt (Nd) Biops m Steuer d bildgb Vrf	68.49.22↔	So und ni näh bez totale Hystekt m beids Salpingovekt
66.11.20↔	Biopsie an den Tubae uterinae durch Inzision (offen)	68.49.29↔	So und ni näh bez totale Hystekt m Salpingovekt, so
66.11.99↔	Biopsie an den Tubae uterinae, sonstige	68.51.00↔	Laparask untst vaginale Hystekt (LAVH), n.n.bez.
66.39.00↔	So bds Destr o Verschluss d Tubae uterinae, n.n.bez.	68.51.10↔	Lprsk untst vg Hystkt (LAVH), oh Slpngvkt, n.n.bz.
66.39.10↔	So bds Destr o Verschluss d Tub uterinae, d Elektrkoag	68.51.19↔	Laparask untst vag Hystekt (LAVH), oh Salpingovekt, so
66.39.99↔	So bds Destr o Verschluss d Tubae uterinae, So	68.51.20↔	Lprsk untst vg Hystkt (LAVH), m Slpngvkt, n.n.bz.
66.4x.00↔	Totale einseitige Salpingektomie, n.n.bez	68.51.21↔	Laparask untst vag Hystekt (LAVH), m eins Salpingovekt
66.4x.10↔	Totale einseit Salpingektomie, offen chir (abdominal)	68.51.22↔	Lprsk untst vg Hystkt (LAVH), m beids Slpngvkt
66.4x.20↔	Totale einseitige Salpingektomie, laparoskopisch	68.51.29↔	Laparask untst vag Hystekt (LAVH), m Salpingovekt, so
66.4x.99↔	Totale einseitige Salpingektomie, sonstige	68.51.99↔	Laparask unterstützte vaginale Hystekt (LAVH), so
66.51.00↔	Entf beider Tubae uterinae im gleichen Eingriff, n.n.bez	68.59.00↔	So und ni näherbezeichnete vaginale Hystekt, n.n.bez.
66.51.10↔	Entf bd Tub uterinae i gleich Eingr, offen chir (abd)	68.59.10↔	So u ni näh bez vag Hystekt, o Salpingovekt, n.n.bez.
66.51.20↔	Entf bd Tubae uterinae im gleich Eingr, laparoskopisch	68.59.19↔	So u ni näh bez vaginale Hystekt, o Salpingovekt, so
66.51.99↔	Entfernen beider Tubae uterinae im gleichen Eingriff, sonst	68.59.20↔	So u ni näh bez vag Hystekt, m Salpingovekt, n.n.bez.
66.52↔	Entfernen einer belassenen Tuba uterina	68.59.21↔	So u ni näh bez vaginale Hystekt, m eins Salpingovekt
66.61.00↔	Exzision oder Destr e Läsion e Tuba uterina, n.n.bez.	68.59.22↔	So u ni näh bez vaginale Hystekt, m beids Salpingovekt
66.61.10↔	Exz oder Destr e Läs e Tuba uterina, offen chir (abd)	68.59.29↔	So und ni näh bez vaginale Hystekt, m Salpingovekt, so
66.61.20↔	Exzision oder Destr e Läsion e Tuba uterina, vaginal	68.59.99↔	So und ni näherbezeichnete vaginale Hystekt, so
66.61.21↔	Exz o Destr e Läs e Tub uter, vaginal, laparask assist	68.61↔	Laparoskopische radikale abdominale Hysterektomie
66.61.30↔	Exz oder Destr e Läsion e Tuba uterina, laparoskopisch	68.69.00↔	Sonstige und ni näh bez Rad abd Hystekt, o Lymphekt
66.61.99↔	Exzision oder Destr e Läsion e Tuba uterina, sonstige	68.69.10↔	Sonstige und ni näh bez Rad abd Hystekt, m Lymphekt
66.62↔	Salpingektomie mit Entfernen einer Eileiterschwangerschaft	68.69.11↔	Sonstige und ni näh bez radikale abd Hystekt, sonstige
66.63.00↔	Beidseitige partielle Salpingektomie, n.n.bez.	68.69.99↔	Sonstige und ni näh bez radikale abd Hystekt, sonstige
66.63.10↔	Bds partielle Salpingektomie, offen chirurgisch (abd)	68.71↔	Laparoskopische radikale vaginale Hysterektomie [LRVH]
66.63.20↔	Beidseitige partielle Salpingektomie, vaginal	68.79↔	Sonstige und nicht näher bez radikale vaginale Hystekt
66.63.21↔	Bds partielle Salpingektomie, vaginal, laparask assist	68.9↔	Sonstige und nicht näher bezeichnete Hysterektomie
66.63.30↔	Beidseitige partielle Salpingektomie, laparoskopisch	69.23↔	Plast Reko b chron Invers uteri m vaginalem Zugang
66.63.99↔	Beidseitige partielle Salpingektomie, sonstige	69.29↔	Sonstige plast Reko an Uterus und uterinem Halteapp
66.69.00↔	Partielle Salpingektomie, n.n.bez.	69.3↔	Parazervikale Uterusdenervation
66.69.10↔	Partielle Salpingektomie, offen chirurgisch (abdominal)	69.41↔	Naht eines Risses am Uterus
66.69.20↔	Partielle Salpingektomie, vaginal	69.42↔	Verschluss einer Uterusfistel
66.69.21↔	Partielle Salpingektomie, vaginal, laparoskopisch assistiert	69.49.00↔	So plast Reko a Uterus und Metroplastik, n.n.bez.
66.69.30↔	Partielle Salpingektomie, laparoskopisch	69.49.10↔	So plast Reko a Uter u Metroplastik, offen chir (abd)
66.69.99↔	Partielle Salpingektomie, sonstige	69.49.20↔	Sonstige plast Reko a Uterus und Metroplastik, vaginal
66.71↔	Einfache Naht an einer Tuba uterina	69.49.21↔	So plst Rk a Utr u Mtrplst, vg, laprsk asst
66.72↔	Salpingoovariostomie	69.49.30↔	So plast Reko a Uterus und Metroplastik, laparask
66.73↔	Salpingosalpingostomie	69.49.99↔	So plast Reko a Uterus und Metroplastik, so
66.74↔	Salpingouterostomie	69.91↔	Einsetzen einer therapeutischen Uteruseinlage
66.79.00↔	Sonstige Plast Reko an d Tuba uterina, n.n. bez.	69.93↔	Einsetzen von Laminarien
66.79.10↔	So Plast Reko an d Tuba uterina, offen chir (abd)	69.98↔	Sonstige Operationen am uterinen Halteapparat
66.79.20↔	Sonst plastische Rekonstruktion an der Tuba uterina, vaginal	69.99↔	Sonstige Operationen an Zervix und Uterus
66.79.21↔	So Plast Reko an d Tub uter, vaginal, laparask assist	70.23↔	Biopsie am Douglasraum
66.79.30↔	Sonstige Plast Reko an d Tuba uterina, laparask	75.50↔	Naht eines frischen geburtsbedingten Uterusrisses, n.n.bez.
66.79.99↔	Sonst plastische Rekonstruktion an der Tuba uterina, sonst	75.52↔	Naht eines frischen geburtsbedingten Risses des Corpus uteri

ADRG N04**Hysterektomie außer bei bösartiger Neubildung, mit äußerst schweren oder schweren CC oder komplexem Eingriff**

Hauptdiagnose nicht in Tabelle N04-1 und Prozedur in Tabelle N04-2 und (PCCL > 2 oder Prozedur in Tabelle N04-3)

DRG N04Z**Hysterektomie außer bei bösartiger Neubildung, mit äußerst schweren oder schweren CC oder komplexem Eingriff****Diagnose N04-1**

C51.0	Bösartige Neubildung der Vulva: Labium majus	C57.0	Bösartige Neubildung: Tuba uterina [Fallopio]
C51.1	Bösartige Neubildung der Vulva: Labium minus	C57.1	Bösartige Neubildung: Lig latum uteri
C51.2	Bösartige Neubildung der Vulva: Klitoris	C57.2	Bösartige Neubildung: Lig teres uteri
C51.8	BNB: Vulva, mehrere Teilbereiche überlappend	C57.3	Bösartige Neubildung: Parametrium
C51.9	Bösartige Neubildung: Vulva, nicht näher bezeichnet	C57.4	Bösartige Neubildung: Uterine Adnexe, nnbez
C52	Bösartige Neubildung der Vagina	C57.7	BNB: Sonstige näher bezeichnete weibliche Genitalorgane
C53.0	Bösartige Neubildung: Endozervix	C57.8	BNB: Weibliche Genitalorgane, mehr Teilbereiche überlapp
C53.1	Bösartige Neubildung: Ektozervix	C57.9	BNB: Weibliches Genitalorgan, nicht näher bezeichnet
C53.8	BNB: Cervix uteri, mehrere Teilbereiche überlappend	C58	BNB Plazenta
C53.9	Bösartige Neubildung: Cervix uteri, nicht näher bezeichnet	C76.3	BNB ungenau bezeichneter Lokalisationen: Becken
C54.0	Bösartige Neubildung: Isthmus uteri	C79.6	Sekundäre bösartige Neubildung des Ovars
C54.1	Bösartige Neubildung: Endometrium	C79.82	Sekundäre bösartige Neubildung der Genitalorgane
C54.2	Bösartige Neubildung: Myometrium	D39.0	NB unsich/unbek Verhalt Uterus
C54.3	Bösartige Neubildung: Fundus uteri	D39.1	NB unsich/unbek Verhalt Ovar
C54.8	BNB: Corpus uteri, mehrere Teilbereiche überlappend	D39.2	NB unsich/unbek Verhalt Plazenta
C54.9	Bösartige Neubildung: Corpus uteri, nicht näher bezeichnet	D39.7	Neub unsich/unbek Verh sonst weibl Genitalorg
C55	Bösartige Neubildung des Uterus, Teil nnbez	D39.9	NB unsich/unbek Verhalt weibl Genitalorg, nnbez
C56	Bösartige Neubildung des Ovars		

Prozedur N04-2

40.3x.00↔	Exzision von regionalen Lymphknoten, n.n.bez.	68.41.10↔	Laparask totale abd Hystekt m Salpingovekt, n.n.bez.
40.3x.09↔	Exzision von regionalen Lymphknoten, sonstige	68.41.11↔	Laparask totale abd Hystekt m eins Salpingovekt
40.3x.10↔	Regionale Lymphadenektomie als selbständ Eingriff, n.n.bez.	68.41.12↔	Laparask totale abd Hystekt m beids Salpingovekt
40.3x.11↔	Regionale Lymphadenektomie als selbst Eingriff, zervikal	68.41.19↔	Laparask totale abd Hystekt m Salpingovekt, sonstige
40.3x.12↔	Regionale Lymphadenektomie als selbst Eingriff, axillär	68.49.00↔	So und ni näherbezeichnete totale Hystekt, n.n.bez.
40.3x.13↔	Rg Lymphkt als slbst Engr,praort,plvn,obttrsch o Iliakl	68.49.09↔	Sonstige und nicht näher bez totale Hystekt, sonstige
40.3x.14↔	Reg Lymphekt als selbst Eingr, inguinal, offen chir	68.49.10↔	Sonstige und Ni näh bez totale Hystekt oh Salpingovekt
40.3x.15↔	Reg Lymphekt als selbst Eingr, inguinale, laparask	68.49.20↔	So und ni näh bez tot Hystekt m Salpingovekt, n.n.bez.
40.3x.16↔	Reg Lymphekt als selbst Eingr, mediast und peribr	68.49.21↔	So und ni näh bez totale Hystekt m eins Salpingovekt
40.3x.19↔	Regionale Lymphadenektomie als selbständ Eingriff, sonst	68.49.22↔	So und ni näh bez totale Hystekt m beids Salpingovekt
40.3x.20↔	Regionale Lymphekt i Rahmen e and Eingr, n.n.bez.	68.49.29↔	So und ni näh bez totale Hystekt m Salpingovekt, so
40.3x.21↔	Regionale Lymphekt i Rahmen e and Eingr, zervikal	68.51.00↔	Laparask untst vaginale Hystekt (LAVH), n.n.bez.
40.3x.22↔	Regionale Lymphekt i Rahmen e and Eingr, axillär	68.51.10↔	Lprsk untst vg Hystkt (LAVH), oh Slpngvkt, n.n.bz.
40.3x.23↔	Rg Lymphkt i Rhmn e and Engr, praort, plvn o Iliakl	68.51.19↔	Laparask untst vag Hystekt (LAVH), oh Salpingovekt, so
40.3x.24↔	Regionale Lymphekt i Rahmen e and Eingr, obturatorisch	68.51.20↔	Lprsk untst vg Hystkt (LAVH), m Slpngvkt, n.n.bz.
40.3x.25↔	Regionale Lymphekt i Rahmen e and Eingr, inguinale	68.51.21↔	Laparask untst vag Hystekt (LAVH), m eins Salpingovekt
40.3x.26↔	Reg Lymphekt i Rahmen e and Eingr, mediast und peribr	68.51.22↔	Lprsk untst vg Hystkt (LAVH), m beids Slpngvkt
40.3x.29↔	Regionale Lymphekt i Rahmen e and Eingr, sonstige	68.51.29↔	Laparask untst vag Hystekt (LAVH), m Salpingovekt, so
59.02↔	Sonst Lösung von perirenenal o periureteralen Adhäsionen	68.51.99↔	Laparask unterstützte vaginale Hystekt (LAVH), so
59.03.00↔	Laparask Lös von periren o periuret Adhäs, n.n.bez.	68.59.00↔	So und ni näherbezeichnete vaginale Hystekt, n.n.bez.
59.03.10↔	Ureterolyse ohne intraperi Verlagerung, laparoskopisch	68.59.10↔	So u ni näh bez vag Hystekt, o Salpingovekt, n.n.bez.
59.03.11↔	Ureterolyse mit intraperi Verlagerung, laparoskopisch	68.59.19↔	So u ni näh bez vaginale Hystekt, o Salpingovekt, so
59.03.99↔	Laparask Lös von periren o periuret Adhäs, sonstige	68.59.20↔	So u ni näh bez vag Hystekt, m Salpingovekt, n.n.bez.
59.91↔	Exzision am perirenenal oder perivesikalen Gewebe	68.59.21↔	So u ni näh bez vaginale Hystekt, m eins Salpingovekt
68.31↔	Laparoskopische suprazervikale Hysterektomie [LSH]	68.59.22↔	So u ni näh bez vaginale Hystekt, m beids Salpingovekt
68.39↔	Sonstige und nicht näher bez subtotale abd Hystekt	68.59.29↔	So und ni näh bez vaginale Hystekt, m Salpingovekt, so
68.41.00↔	Laparoskopische totale abdominale Hysterektomie, n.n.bez.	68.59.99↔	So und ni näherbezeichnete vaginale Hystekt, so
68.41.09↔	Laparoskopische totale abdominale Hysterektomie, sonst	68.9↔	Sonstige und nicht näher bezeichnete Hysterektomie

Prozedur N04-3

48.75↔	Abdominale Rektopexie	56.84.10↔	Verschluss einer Ureter-Darm-Fistel, offen chirurgisch
48.76.00↔	Sonstige Rektopexie, n.n.bez.	56.84.11↔	Verschluss einer Ureter-Darm-Fistel, laparoskopisch
48.76.10↔	Rektopexie durch Rectotomia posterior	56.84.20↔	Verschluss einer ureterovaginale Fistel, offen chir
48.76.11↔	Extraanale Mukosaresektion (Rehn-Delorme)	56.84.21↔	Verschluss einer ureterovaginale Fistel, laparoskopisch
48.76.99↔	Sonstige Rektopexie, sonstige	56.84.22↔	Verschluss einer ureterovaginale Fistel, vaginal
56.84.00↔	Verschluss einer anderen Ureterfistel, n.n.bez.	56.84.99↔	Verschluss einer anderen Ureterfistel, sonstige

57.84.00↔	Verschluss einer anderen Harnblasenfistel, n.n.bez.	69.22↔	Sonstige uterine Suspensionsoperation
57.84.10↔	Verschluss e vesikovaginalen Fistel, offen chir (abd)	70.4x.00↔	Obliteration und totale Exstirpation der Vagina, n.n.bez.
57.84.11↔	Verschluss einer vesikovaginalen Fistel, vaginal	70.4x.10↔	Kolpektomie, subtotal
57.84.12↔	Verschluss einer vesikovaginalen Fistel, transvesikal	70.4x.20↔	Kolpektomie, total
57.84.13↔	Verschluss einer vesikovaginalen Fistel, laparoskopisch	70.4x.30↔	Kolpektomie, erweitert (radikal)
57.84.20↔	Verschluss einer vesikokutanen Fistel, offen chir	70.4x.99↔	Obliteration und totale Exstirpation der Vagina, sonst
57.84.21↔	Verschluss einer vesikokutanen Fistel, laparoskopisch	70.61.00↔	Konstruktion einer Vagina, n.n.bez.
57.84.99↔	Verschluss einer anderen Harnblasenfistel, sonstige	70.61.11↔	Konstr e Vag m gestielter Haut d Penis (zur Geschlumw)
57.85↔	Zystourethroplastik und Plast Reko a Hamblhals	70.61.99↔	Konstruktion einer Vagina, sonstige
57.89↔	Sonstige plastische Rekonstruktion an der Harnblase	70.62↔	Rekonstruktion der Vagina
58.39.00↔	So Lok Exz o Destr von Läs o Gew an d Ureth, n.n.bez.	70.63↔	Konstruktion einer Vagina mit Transplantat oder Prothese
58.39.10↔	S Lk Exz o Dstr v Läs o Gw an d Urth, Exz, offn chr	70.64↔	Rekonstruktion der Vagina mit Transplantat oder Prothese
58.39.20↔	S Lk Exz o Dstr v Läs o Gw an d Urth, Dstr, Prktrmsvs	70.72.00↔	Verschluss einer kolovaginalen Fistel, n.n.bez.
58.39.30↔	Urethrektomie als selbstständiger Eingr b d Frau, einf	70.72.10↔	Verschluss e kolovaginalen Fistel, offen chir (abd)
58.39.31↔	Urethrektomie als selbst Eingr b d Frau, radik	70.72.20↔	Verschluss einer kolovaginalen Fistel, vaginal
58.39.32↔	Urethrektomie als selbstständiger Eingr b Mann, einf	70.72.30↔	Verschluss einer kolovaginalen Fistel, laparoskopisch
58.39.33↔	Urethrektomie als selbstständiger Eingr b Mann, radik	70.72.99↔	Verschluss einer kolovaginalen Fistel, sonstige
58.39.99↔	So Lok Exz o Destr von Läs o Gew an d Urethra, so	70.73.00↔	Verschluss einer rektovaginalen Fistel, n.n.bez.
58.93↔	Implantation eines künstlichen Harnblasensphinkters	70.73.10↔	Verschluss e rektovaginalen Fistel, offen chir (abd)
58.94↔	Adjustierbare Harninkontinenztherapie	70.73.20↔	Verschluss einer rektovaginalen Fistel, vaginal
59.4↔	Suprapubische Schlingensuspension	70.73.30↔	Verschluss einer rektovaginalen Fistel, laparoskopisch
59.5↔	Retropubische urethrale Suspension	70.73.99↔	Verschluss einer rektovaginalen Fistel, sonstige
59.6↔	Paraurethrale Suspension	70.77↔	Suspension und Fixation der Vagina
59.71↔	Levatorplastik zur urethrovesikalen Suspension	70.78↔	Suspension und Fix d Vagina m Transplantat o Prothese
59.79↔	Sonst plastische Rekonstruktion bei Stressinkontinenz	71.73↔	Konstruktion des Introitus vaginae
69.21↔	Operation mit Interposition	71.79↔	Sonst plastische Rekonstruktion an Vulva und Perineum

ADRG N05 Ovariektomien und komplexe Eingriffe an den Tubae uterinae außer bei bösartiger Neubildung

Hauptdiagnose nicht in Tabelle N05-1 und mindestens eine Prozedur in Tabelle N05-2

DRG N05A Ovariektomien und komplexe Eingriffe an den Tubae uterinae außer bei bösartiger Neubildung, mit äußerst schweren oder schweren CC

PCCL > 2

DRG N05B Ovariektomien und komplexe Eingriffe an den Tubae uterinae außer bei bösartiger Neubildung, ohne äußerst schwere oder schwere CC

Diagnose N05-1

C51.0	Bösartige Neubildung der Vulva: Labium majus	C57.0	Bösartige Neubildung: Tuba uterina [Fallopio]
C51.1	Bösartige Neubildung der Vulva: Labium minus	C57.1	Bösartige Neubildung: Lig latum uteri
C51.2	Bösartige Neubildung der Vulva: Klitoris	C57.2	Bösartige Neubildung: Lig teres uteri
C51.8	BNB: Vulva, mehrere Teilbereiche überlappend	C57.3	Bösartige Neubildung: Parametrium
C51.9	Bösartige Neubildung: Vulva, nicht näher bezeichnet	C57.4	Bösartige Neubildung: Uterine Adnexe, nnbez
C52	Bösartige Neubildung der Vagina	C57.7	BNB: Sonstige näher bezeichnete weibliche Genitalorgane
C53.0	Bösartige Neubildung: Endozervix	C57.8	BNB: Weibliche Genitalorgane, mehr Teilbereiche überlapp
C53.1	Bösartige Neubildung: Ektozervix	C57.9	BNB: Weibliches Genitalorgan, nicht näher bezeichnet
C53.8	BNB: Cervix uteri, mehrere Teilbereiche überlappend	C58	BNB Plazenta
C53.9	Bösartige Neubildung: Cervix uteri, nicht näher bezeichnet	C76.3	BNB ungenau bezeichneter Lokalisationen: Becken
C54.0	Bösartige Neubildung: Isthmus uteri	C79.6	Sekundäre bösartige Neubildung des Ovars
C54.1	Bösartige Neubildung: Endometrium	C79.82	Sekundäre bösartige Neubildung der Genitalorgane
C54.2	Bösartige Neubildung: Myometrium	D39.0	NB unsich/unbek Verhalt Uterus
C54.3	Bösartige Neubildung: Fundus uteri	D39.1	NB unsich/unbek Verhalt Ovar
C54.8	BNB: Corpus uteri, mehrere Teilbereiche überlappend	D39.2	NB unsich/unbek Verhalt Plazenta
C54.9	Bösartige Neubildung: Corpus uteri, nicht näher bezeichnet	D39.7	Neub unsich/unbek Verh sonst weibl Genitalorg
C55	Bösartige Neubildung des Uterus, Teil nnbez	D39.9	NB unsich/unbek Verhalt weibl Genitalorg, nnbez
C56	Bösartige Neubildung des Ovars		

Prozedur N05-2

54.51↔	Laparoskopische Lösung von peritonealen Adhäsionen	65.41.99↔	Laparoskopische einseitige Salpingoovarektomie, sonst
65.31↔	Laparoskopische einseitige Ovarektomie	65.49.00↔	Sonstige einseitige Salpingoovarektomie, n.n.bez.
65.39↔	Sonstige einseitige Ovarektomie	65.49.10↔	Sonstige eins Salpingoovarektomie, m bds Salpingekt
65.41.00↔	Laparoskopische eins Salpingoovarektomie, n.n.bez.	65.49.99↔	Sonstige einseitige Salpingoovarektomie, sonstige
65.41.10↔	Laparask eins Ovarektomie, mit bds Salpingektomie	65.51↔	Sonstiges Entf bd Ovarien während dess op Eingr



65.52↔	Sonstiges Entfernen eines belassenen Ovars	65.81.99↔	Laparask Lös von Adhäs an Ovar und Tuba uterina, so
65.53↔	Laparosk Entf von bd Ovarien während dess op Eingr	66.02↔	Salpingostomie
65.54↔	Laparoskopisches Entfernen eines belassenen Ovars	66.73↔	Salpingosalpingostomie
65.61↔	So Entf bd Ovar und Tub uterinae während dess op Eingr	66.74↔	Salpingouterostomie
65.62↔	Sonsts Entfernen von belassenem Ovar und Tuba uterina	66.79.00↔	Sonstige Plast Reko an d Tuba uterina, n.n. bez.
65.63↔	Laparosk Entf v bd Ovar u Tub uter w dess op Eingr	66.79.10↔	So Plast Reko an d Tuba uterina, offen chir (abd)
65.64↔	Laparoskopisches Entf von belassenem Ovar und Tuba uterina	66.79.20↔	Sonst plastische Rekonstruktion an der Tuba uterina, vaginal
65.73↔	Sonstige Salpingoovarioplastik	66.79.21↔	So Plast Reko an d Tub uter, vaginal, laparask assist
65.81.00↔	Laparask Lös von Adhäs an Ovar u Tub uterina, n.n.bez.	66.79.30↔	Sonstige Plast Reko an d Tuba uterina, laparask
65.81.10↔	Lprsk Lös v Adhäs an Ovr u Tb utr a Prtn d wbl Bckns	66.79.99↔	Sonst plastische Rekonstruktion an der Tuba uterina, sonst

ADRG N06**Komplexe rekonstruktive Eingriffe an den weiblichen Geschlechtsorganen**

Prozedur in Tabelle N06-1

DRG N06Z**Komplexe rekonstruktive Eingriffe an den weiblichen Geschlechtsorganen****Prozedur N06-1**

48.75↔	Abdominale Rektopexie	58.93↔	Implantation eines künstlichen Harnblasensphinkters
48.76.00↔	Sonstige Rektopexie, n.n.bez.	58.94↔	Adjustierbare Harninkontinenztherapie
48.76.10↔	Rektopexie durch Rectotomia posterior	59.6↔	Paraurethrale Suspension
48.76.11↔	Extraanale Mukosaresektion (Rehn-Delorme)	59.71↔	Levatorplastik zur urethrovaginalen Suspension
48.76.99↔	Sonstige Rektopexie, sonstige	69.21↔	Operation mit Interposition
48.79↔	Sonstige Rekonstruktion am Rektum	69.22↔	Sonstige uterine Suspensionsoperation
48.93↔	Verschluss einer perirektalen Fistel	70.4x.00↔	Obliteration und totale Exstirpation der Vagina, n.n.bez.
49.79.00↔	Sonstige Rekonstruktion am Analsphinkter, n.n.bez.	70.4x.10↔	Kolpektomie, subtotal
49.79.10↔	Anteriore Anorektoplastik	70.4x.20↔	Kolpektomie, total
49.79.11↔	Posteriore sagittale Anorektoplastik	70.4x.30↔	Kolpektomie, erweitert (radikal)
49.79.12↔	Erw Pst sgt Anrktpl m Engrffn an Nchbrggn	70.4x.99↔	Obliteration und totale Exstirpation der Vagina, sonst
49.79.13↔	Abdper oder sakroabdominoperineale Durchzugsoperation	70.50↔	Raffung von Zystozele und Rektozele
49.79.14↔	Anoproktoplastik	70.51↔	Raffung einer Zystozele
49.79.15↔	Sonstige plastische Rekonstruktion b anorektalen Anom	70.52.00↔	Raffung einer Rektozele, n.n.bez.
49.79.99↔	Sonstige Rekonstruktion am Analsphinkter, sonstige	70.52.10↔	Douglasplastik
56.84.00↔	Verschluss einer anderen Ureterfistel, n.n.bez.	70.52.99↔	Raffung einer Rektozele, sonstige
56.84.10↔	Verschluss einer Ureter-Darm-Fistel, offen chirurgisch	70.53↔	Raffung e Zystozele und Rektozele m Tx o Proth
56.84.11↔	Verschluss einer Ureter-Darm-Fistel, laparoskopisch	70.54↔	Korrektur einer Zystozele und Prothese
56.84.20↔	Verschluss einer ureterovaginale Fistel, offen chir	70.55↔	Korrektur einer Rektozele mit Transplantat oder Prothese
56.84.21↔	Verschluss einer ureterovaginale Fistel, laparoskopisch	70.61.00↔	Konstruktion einer Vagina, n.n.bez.
56.84.22↔	Verschluss einer ureterovaginale Fistel, vaginal	70.61.11↔	Konstr e Vag m gestielter Haut d Penis (zur Geschlumw)
56.84.99↔	Verschluss einer anderen Ureterfistel, sonstige	70.61.99↔	Konstruktion einer Vagina, sonstige
57.84.00↔	Verschluss einer anderen Harnblasenfistel, n.n.bez.	70.62↔	Rekonstruktion der Vagina
57.84.10↔	Verschluss e vesikovaginalen Fistel, offen chir (abd)	70.63↔	Konstruktion einer Vagina mit Transplantat oder Prothese
57.84.11↔	Verschluss einer vesikovaginalen Fistel, vaginal	70.64↔	Rekonstruktion der Vagina mit Transplantat oder Prothese
57.84.12↔	Verschluss einer vesikovaginalen Fistel, transvesikal	70.72.00↔	Verschluss einer kolovaginalen Fistel, n.n.bez.
57.84.13↔	Verschluss einer vesikovaginalen Fistel, laparoskopisch	70.72.10↔	Verschluss e kolovaginalen Fistel, offen chir (abd)
57.84.20↔	Verschluss einer vesikokutanen Fistel, offen chir	70.72.20↔	Verschluss einer kolovaginalen Fistel, vaginal
57.84.21↔	Verschluss einer vesikokutanen Fistel, laparoskopisch	70.72.30↔	Verschluss einer kolovaginalen Fistel, laparoskopisch
57.84.99↔	Verschluss einer anderen Harnblasenfistel, sonstige	70.72.99↔	Verschluss einer kolovaginalen Fistel, sonstige
57.85↔	Zystourethroplastik und Plast Reko a Harnblhals	70.73.00↔	Verschluss einer rektovaginalen Fistel, n.n.bez.
57.89↔	Sonstige plastische Rekonstruktion an der Harnblase	70.73.10↔	Verschluss e rektovaginalen Fistel, offen chir (abd)
58.39.00↔	So Lok Exz o Destr von Läs o Gew an d Ureth, n.n.bez.	70.73.20↔	Verschluss einer rektovaginalen Fistel, vaginal
58.39.10↔	S Lk Exz o Dstr v Läs o Gew an d Urth, Exz, offn chr	70.73.30↔	Verschluss einer rektovaginalen Fistel, laparoskopisch
58.39.20↔	S Lk Exz o Dstr v Läs o Gew an d Urth, Dstr, Prktrmsvs	70.73.99↔	Verschluss einer rektovaginalen Fistel, sonstige
58.39.30↔	Urethrektomie als selbstständiger Eingr b d Frau, einf	70.77↔	Suspension und Fixation der Vagina
58.39.31↔	Urethrektomie als selbstst Eingr b d Frau, radik	70.78↔	Suspension und Fix d Vagina m Transplantat o Prothese
58.39.32↔	Urethrektomie als selbstständiger Eingr b Mann, einf	70.79.00↔	Sonstige Plast Rekonstruktion an d Vagina, n.n.bez.
58.39.33↔	Urethrektomie als selbstständiger Eingr b Mann, radik	70.79.10↔	Sonstige vaginale Kolporrhaphie mit Beckenbodenplastik
58.39.99↔	So Lok Exz o Destr von Läs o Gew an d Urethra, so	70.79.99↔	Sonst plastische Rekonstruktion an der Vagina, sonst
58.43.00↔	Verschluss einer anderen Urethrafistel, n.n.bez.	70.92.00↔	Sonstige Operationen am Douglasraum, n.n.bez.
58.43.10↔	Verschluss e urethrovaginalen Fistel, offen chir (abd)	70.92.10↔	Enteroelytrozelenplastik
58.43.11↔	Verschluss e urethrovaginalen Fistel, laparoskop	70.92.99↔	Sonstige Operationen am Douglasraum, sonstige
58.43.12↔	Verschluss einer urethrovaginalen Fistel, vaginal	70.93↔	Sonstige Op a Douglraum m Transplantat o Prothese
58.43.20↔	Verschluss einer urethrokutanen Fistel	71.73↔	Konstruktion des Introitus vaginae
58.43.30↔	Verschluss einer urethrorektalen Fistel	71.79↔	Sonst plastische Rekonstruktion an Vulva und Perineum
58.43.99↔	Verschluss einer anderen Urethrafistel, sonstige		

ADRG N07**Andere Eingriffe an Uterus und Adnexen außer bei bösartiger Neubildung, mit komplexer Diagnose**

Hauptdiagnose in Tabelle N07-1 und Prozedur in Tabelle N07-2

DRG N07Z**Andere Eingriffe an Uterus und Adnexen außer bei bösartiger Neubildung, mit komplexer Diagnose****Hauptdiagnose N07-1**

N70.0	Akute Salpingitis u Oophoritis	N73.5	Pelveoperitonitis Frau, nnbez
N70.1	Chronische Salpingitis u Oophoritis	N73.6	Peritoneale Adhäsionen im weiblichen Becken
N70.9	Salpingitis u Oophoritis, nnbez	N73.8	Sonst nbez entzündliche KH im weiblichen Becken
N71.0	Akute entz KH Uterus, ausgenommen Zervix	N73.9	Entz Krankheit im weiblichen Becken, nnbez
N71.1	Chron entz KH Uterus, ausgenommen Zervix	N80.0	Endometriose Uterus
N71.9	Entz KH Uterus, ausgenommen Zervix, nnbez	N80.1	Endometriose Ovar
N73.0	Akute Parametritis u Entz Beckenbindegewebe	N80.2	Endometriose Tuba uterina
N73.1	Chron Parametritis u Entz Beckenbindegewebe	N80.3	Endometriose Beckenperitoneum
N73.2	Nnbez Parametritis u Entz Beckenbindegewebe	N80.4	Endometriose Septum rectovaginale u Vagina
N73.3	Akute Pelveoperitonitis Frau	N80.8	Sonstige Endometriose
N73.4	Chronische Pelveoperitonitis Frau	N80.9	Endometriose, nnbez

Prozedur N07-2

54.23↔	Biopsie am Peritoneum	66.11.99↔	Biopsie an den Tubae uterinae, sonstige
59.91↔	Exzision am perirenal oder perivesikalen Gewebe	66.39.00↔	So bds Destr o Verschluss d Tubae uterinae, n.n.bez.
59.92↔	Sonst Operationen am perirenal o perivesikalen Gewebe	66.39.10↔	So bds Destr o Verschluss d Tub uterinae, d Elektrokoag
65.01↔	Laparoskopische Ovariectomie	66.39.99↔	So bds Destr o Verschluss d Tubae uterinae, So
65.09↔	Sonstige Ovariectomie	66.4x.00↔	Totale einseitige Salpingektomie, n.n.bez
65.11↔	Aspirationsbiopsie am Ovar	66.4x.10↔	Totale einseit Salpingektomie, offen chir (abdominal)
65.12↔	Sonstige Biopsie am Ovar	66.4x.20↔	Totale einseitige Salpingektomie, laparoskopisch
65.13↔	Laparoskopische Biopsie am Ovar	66.4x.99↔	Totale einseitige Salpingektomie, sonstige
65.14↔	Sonst laparoskopische diagnostische Massnahmen am Ovar	66.51.00↔	Entf beider Tubae uterinae im gleichen Eingriff, n.n.bez
65.15↔	Diagnostische (perkutane) Punktion des Ovars	66.51.10↔	Entf bd Tub uterinae i gleich Ingr, offen chir (abd)
65.19↔	Sonstige diagnostische Massnahmen an den Ovarien	66.51.20↔	Entf bd Tubae uterinae im gleich Ingr, laparoskopisch
65.21↔	Marsupialisation einer ovariellen Zyste	66.51.99↔	Entfernen beider Tubae uterinae im gleichen Eingriff, sonst
65.22↔	Keilresektion am Ovar	66.52↔	Entfernen einer belassenen Tuba uterina
65.23↔	Laparoskopische Marsupialisation einer ovariellen Zyste	66.61.00↔	Exzision oder Destr e Läsion e Tuba uterina, n.n.bez.
65.24↔	Laparoskopische Keilresektion am Ovar	66.61.10↔	Exz oder Destr e Läs e Tuba uterina, offen chir (abd)
65.25↔	Sonstige laparoskopische lokale Exz oder Destr a Ovar	66.61.20↔	Exzision oder Destr e Läsion e Tuba uterina, vaginal
65.29↔	Sonstige lokale Exzision oder Destruktion am Ovar	66.61.21↔	Exz o Destr e Läs e Tub uter, vaginal, laparask assist
65.39↔	Sonstige einseitige Ovariectomie	66.61.30↔	Exz oder Destr e Läsion e Tuba uterina, laparoskopisch
65.51↔	Sonstiges Entf bd Ovarien während dess op Eingr	66.61.99↔	Exzision oder Destr e Läsion e Tuba uterina, sonstige
65.71↔	Sonstige einfache Naht am Ovar	66.62↔	Salpingektomie mit Entfernen einer Eileiterschwangerschaft
65.72↔	Sonstige Reimplantation eines Ovars	66.63.00↔	Beidseitige partielle Salpingektomie, n.n.bez.
65.73↔	Sonstige Salpingoovarioplastik	66.63.10↔	Bds partielle Salpingektomie, offen chirurgisch (abd)
65.74↔	Laparoskopische einfache Naht am Ovar	66.63.20↔	Beidseitige partielle Salpingektomie, vaginal
65.75↔	Laparoskopische Reimplantation eines Ovars	66.63.21↔	Bds partielle Salpingektomie, vaginal, laparask assist
65.76↔	Laparoskopische Salpingoovarioplastik	66.63.30↔	Beidseitige partielle Salpingektomie, laparoskopisch
65.79↔	Sonstige plastische Rekonstruktion am Ovar	66.63.99↔	Beidseitige partielle Salpingektomie, sonstige
65.81.00↔	Laparask Lös von Adhäs an Ovar u Tub uterina, n.n.bez.	66.69.00↔	Partielle Salpingektomie, n.n.bez.
65.81.10↔	Lprsk Lös v Adhäs an Ovr u Tb utr a Prtn d wbl Bckns	66.69.10↔	Partielle Salpingektomie, offen chirurgisch (abdominal)
65.81.99↔	Laparask Lös von Adhäs an Ovar und Tuba uterina, so	66.69.20↔	Partielle Salpingektomie, vaginal
65.89.00↔	So Lös von Adhäs von Ovar und Tuba uterina, n.n.bez.	66.69.21↔	Partielle Salpingektomie, vaginal, laparoskopisch assistiert
65.89.10↔	So Lös von Adhäs von Ovar und Tuba uterina, offen chir	66.69.30↔	Partielle Salpingektomie, laparoskopisch
65.89.11↔	So Lös v Adhäs v Ovar u Tub uter, m mikrochir Versorg	66.69.99↔	Partielle Salpingektomie, sonstige
65.89.12↔	S Lös v Adhäs v Ovr u Tb utr a Prtn d wbl Bckns, off chr	66.71↔	Einfache Naht an einer Tuba uterina
65.89.13↔	S Ls v Adhs v Ovr u Tb utr a Prtn wbl Bckn, m mkrchr Vrs	66.72↔	Salpingoovariostomie
65.89.99↔	So Lös von Adhäs von Ovar und Tuba uterina, so	66.79.00↔	Sonstige Plast Reko an d Tuba uterina, n.n. bez.
65.92↔	Ovar-Transplantation	66.79.10↔	So Plast Reko an d Tuba uterina, offen chir (abd)
65.93↔	Manuelle Ruptur einer ovariellen Zyste	66.79.20↔	Sonst plastische Rekonstruktion an der Tuba uterina, vaginal
65.94↔	Denervation am Ovar	66.79.21↔	So Plast Reko an d Tub uter, vaginal, laparask assist
65.95↔	Lösung einer Torsion am Ovar	66.79.30↔	Sonstige Plast Reko an d Tuba uterina, laparask
65.99↔	Sonstige Operationen am Ovar	66.79.99↔	Sonst plastische Rekonstruktion an der Tuba uterina, sonst
66.01↔	Salpingotomie	66.92↔	Einseitige Destruktion oder Verschluss einer Tuba uterina
66.11.00↔	Biopsie an den Tubae uterinae, n.n.bez.	66.93↔	Implantation oder Ersetzen einer Tuba uterina-Prothese
66.11.10↔	Biopsie an den Tubae uterinae, perkutane (Nadel-) Biopsie	66.94↔	Entfernen einer Tuba uterina-Prothese
66.11.11↔	Biops an D Tb utr, Prkt (Nd) Biops m Steuer d bldgb Vrf	66.95↔	Insuffl e therapeutischen Substanz i d Tubae uterinae
66.11.20↔	Biopsie an den Tubae uterinae durch Inzision (offen)	66.96↔	Dilatation einer Tuba uterina

66.97↔	Fimbrienimplantation in die Uteruswand	69.49.10↔	So plast Reko a Uter u Metroplastik, offen chir (abd)
66.99↔	Sonstige Operation an einer Tuba uterina	69.49.20↔	Sonstige plast Reko a Uterus und Metroplastik, vaginal
68.0↔	Hysteromie	69.49.21↔	So plast Rk a Utr u Mtrplstik, vg, laprsk asst
68.13↔	Offene Biopsie am Uterus	69.49.30↔	So plast Reko a Uterus und Metroplastik, laparask
68.14↔	Offene Biopsie an den uterinen Ligamenten	69.49.99↔	So plast Reko a Uterus und Metroplastik, so
68.15↔	Geschlossene Biopsie an den uterinen Ligamenten	69.91↔	Einsetzen einer therapeutischen Uteruseinlage
68.16↔	Geschlossene Biopsie am Uterus	69.93↔	Einsetzen von Laminarien
69.23↔	Plast Reko b chron Invers uteri m vaginalem Zugang	69.98↔	Sonstige Operationen am uterinen Halteapparat
69.29↔	Sonstige plast Reko an Uterus und uterinem Halteapp	69.99↔	Sonstige Operationen an Zervix und Uterus
69.3↔	Parazervikale Uterusdenervation	70.23↔	Biopsie am Douglasraum
69.41↔	Naht eines Risses am Uterus	75.50↔	Naht eines frischen geburtsbedingten Uterusrisses, n.n.bez.
69.42↔	Verschluss einer Uterusfistel	75.52↔	Naht eines frischen geburtsbedingten Risses des Corpus uteri
69.49.00↔	So plast Reko a Uterus und Metroplastik, n.n.bez.		

ADRG N08**Endoskopische Eingriffe an den weiblichen Geschlechtsorganen**

Prozedur in Tabelle N08-1

DRG N08Z**Endoskopische Eingriffe an den weiblichen Geschlechtsorganen****Prozedur N08-1**

47.01↔	Laparoskopische Appendektomie	56.74.99↔	Ureterozystoneostomie, sonstige
47.11↔	Laparoskopische inzidente Appendektomie	56.83↔	Verschluss einer Ureterostomie
54.51↔	Laparoskopische Lösung von peritonealen Adhäsionen	57.33↔	Geschlossene [transurethrale] Biopsie der Harnblase
56.41.00↔	Partielle Ureterektomie, n.n.bez.	57.58↔	Laparask Exz o Destr von and Läs o Gew an d Harnbl
56.41.10↔	Part Ureterektomie, Res d Ureterostiums, Perktransves	57.59.00↔	Off Exz o Destr v and Läs o Gew an d Harnbl, n.n.bez.
56.41.11↔	Part Ureterektomie, Res d Ureterostiums, transurethral	57.59.10↔	Off Exz o Dstr v and Läs o Gw an d Hrnbl, Exz, offn chr
56.41.12↔	Part Ureterektomie, Res d Ureterostiums, offen chir	57.59.20↔	Off Exz o Destr v and Läs o Gew an d Harnbl, Myektomie
56.41.20↔	Partielle Ureterektomie, offen chirurgisch	57.59.99↔	Off Exz o Destr von and Läs o Gew an d Harnbl, so
56.41.21↔	Partielle Ureterektomie, laparoskopisch	57.6x.00↔	Partielle Zystektomie, n.n.bez.
56.41.30↔	Partielle Ureterektomie, Resektion eines Ureterstumpfes	57.6x.10↔	Part Zystektomie, oh Ureterneointplantation, offen chir
56.41.40↔	Resektion einer Ureterozele, transurethral	57.6x.11↔	Part Zystektomie, oh Ureterneointplantation, laparask
56.41.41↔	Resektion einer Ureterozele, offen chirurgisch	57.6x.12↔	Part Zystekt, m eins o beids Ureterneoiimpl, offen chir
56.41.49↔	Resektion einer Ureterozele, sonstiger Zugang	57.6x.13↔	Part Zystekt, m eins o beids Ureterneoiimpl, laparask
56.41.99↔	Partielle Ureterektomie, sonstige	57.6x.20↔	Prt Zystkt, Sprtrg o sbtt Rsktion, o Urtniimpl, off chr
56.51.00↔	Aufbau einer kutanen Ureteroileostomie, n.n.bez.	57.6x.21↔	Prt Zystkt, Sprtrg o sbtt Rs, oh Urtniimpl, lprsk
56.51.10↔	Afb e kt Ur, Urkt [IlmCndt] o Urktst [Kln/SgmCndt], off chr	57.6x.22↔	Prt Zystkt, Sprtrg o sbtt Rs m o bds Urtniimpl, off chr
56.51.11↔	Afb e kt Ur, Urkt [IlmCndt] o Urktst [Kln/SgCdt], Lsk	57.6x.23↔	Prt Zystkt, Sprtrg o sbt Rs m eins o beids Urtniimpl, Lsk
56.51.12↔	Afb e kt Ur, Urkt [IlmCndt] o Urktst [Kln/SgCdt], Lsk	57.6x.99↔	Partielle Zystektomie, sonstige
56.51.20↔	Afb e kt Ur, Urkt [IlmCndt] o Urktst [Kln/SgCdt], Lsk	58.5x.00↔	Lösung einer Urethrastraktur, n.n.bez.
56.51.20↔	Afb e kt Ur, Urkt [IlmCndt] o Urktst [Kln/SgCdt], Lsk	58.5x.10↔	Lös e Urthrstrkr, Trmsrthr Inzs d Spnct urthrae extrns
56.51.30↔	Aufb e kut Ureteroileostomie, m Darmres (kontin Stoma)	58.5x.20↔	Lösung einer Urethrastraktur, Urethrotomia interna
56.51.99↔	Aufbau einer kutanen Ureteroileostomie, sonstige	58.5x.99↔	Lösung einer Urethrastraktur, sonstige
56.61.00↔	Aufbau einer anderen kutanen Ureterostomie, n.n.bez.	66.21↔	Bds endosk Tublig und Quetsch [zur Sterilisation]
56.61.10↔	Afb e and kt Urtrst, Urtrkneostmie u Trmsrtrkntsmie, Lsk	66.22.00↔	Bds endosk Ligat und Durchtr d Tub uterinae, n.n.bez.
56.61.20↔	Afb e and kt Urtrst, Uwdl e and sprvs Hrnbl i e kn Urtrst	66.22.10↔	Bds endsk Lgt u Drchtr d Tb utr, m prt Slpngkt
56.61.99↔	Aufbau einer anderen kutanen Ureterostomie, sonstige	66.22.99↔	Bds endosk Ligat und Durchtr d Tubae uterinae, so
56.71.00↔	Harnableitung in den Darm, n.n.bez.	66.29.00↔	So bds endosk Destr o Verschluss d Tub uter, n.n.bez.
56.71.10↔	Ureterosigmoideostomie m Reservoirbildung, offen chir	66.29.10↔	Bds endosk Destr o Verschluss d Tub uter, d Elektrkoag
56.71.11↔	Ureterosigmoideostomie mit Reservoirbildung, laparask	66.29.99↔	So bds endosk Destr o Verschluss d Tubae uterinae, so
56.71.20↔	Umwandlung e and supravves Harnabl i e Harnabl i D Darm	66.92↔	Einseitige Destruktion oder Verschluss einer Tuba uterina
56.71.99↔	Harnableitung in den Darm, sonstige	70.32.00↔	Exzision o Destr einer Läsion im Douglasraum, nnbez
56.74.00↔	Ureterozystoneostomie, n.n.bez.	70.32.10↔	Exzision einer Läsion im Douglasraum
56.74.10↔	Urtzystst, Isl Antrfpl (z.B. n LchGrgoir), offn chr	70.32.11↔	Destruktion einer Läsion im Douglasraum
56.74.11↔	Urtzystst, Isl Antrfpl (z.B. n LchGrgoir), lprkpsch	70.32.99↔	Exzision o Destr einer Läsion im Douglasraum, sonst.
56.74.20↔	Ureterozystoneostomie, mit Uretermodellage		

ADRG N09**Andere Eingriffe an Vagina, Zervix und Vulva oder Brachytherapie bei Krankheiten und Störungen der weiblichen Geschlechtsorgane ohne äußerst schwere CC**

Prozedur in Tabelle N09-1 oder Prozedur in Tabelle N09-2

DRG N09Z**Andere Eingriffe an Vagina, Zervix und Vulva oder Brachytherapie bei Krankheiten und Störungen der weiblichen Geschlechtsorgane ohne äußerst schwere CC**

Prozedur N09-1

67.11↔	Endozervikale Biopsie	70.24.99↔	Biopsie an der Vagina, sonstige
67.12↔	Sonstige zervikale Biopsie	71.01↔	Lösung von Adhäsionen an der Vulva
67.19↔	Sonstige diagnostische Massnahmen an der Zervix	71.09↔	Sonstige Inzision an Vulva und Perineum
67.2↔	Konisation der Zervix	71.11.00↔	Biopsie an der Vulva, n.n.bez.
67.31↔	Marsupialisation einer Zervixzyste	71.11.10↔	Perkutane (geschlossene) (Nadel-) Biopsie an der Vulva
67.32↔	Destruktion einer Läsion an der Zervix durch Kauterisation	71.11.11↔	Prkt (gschl) (Nd) Biops an d Vlv m Steuer d bildg Vrf
67.34↔	Destr von Läsion oder Gewebe an d Zervix d Elektrkoag	71.11.20↔	Biopsie an der Vulva durch Inzision
67.35↔	Destr von Läs oder Gew an d Zervix d Laserkoagulation	71.11.99↔	Biopsie an der Vulva, sonstige
67.39↔	Sonstige Exz oder Destr von Läs oder Gew an d Zervix	71.22↔	Inzision einer Bartholin-Drüse (Zyste)
68.21.10↔	Durchtrennung von endometrialen Synechien, n.n.bez.	71.23↔	Marsupialisation einer Bartholin-Drüse (Zyste)
68.21.11↔	Durchtrennung von endometrialen Synechien, hysteroskopisch	71.24↔	Exzision od andere Destruktion e Bartholin-Drüse (Zyste)
68.21.99↔	Durchtrennung von endometrialen Synechien, sonstige	71.29↔	Sonstige Operationen an einer Bartholin-Drüse
68.22.00↔	Inzis oder Exz e kong uterinen Septums, n.n.bez.	71.3↔	Sonst lokale Exzision o Destr an Vulva und Perineum
68.22.10↔	Inzis oder Exz e kong uterinen Septums, vaginal	71.71↔	Naht einer Verletzung von Vulva oder Perineum
68.22.11↔	Inzis o Exz e kong uterinen Sept, hysterosk, oh Kontr	71.72↔	Verschluss einer Fistel an Vulva oder Perineum
68.22.12↔	Inzs o Exz e kng utr Spt, hystersk, lprsk asst	71.73↔	Konstruktion des Introitus vaginae
68.22.13↔	Inzs o Exz e kng utr Spt, hystersk, sngprsch asst	71.79↔	Sonst plastische Rekonstruktion an Vulva und Perineum
68.22.99↔	Inzis oder Exz e kong uterinen Septums, sonstige	71.8↔	Sonstige Operationen an der Vulva
70.11↔	Hymenotomie	86.25.00↔	Dermabrasion, n.n.bez.
70.24.00↔	Biopsie an der Vagina, n.n.bez.	86.25.10↔	Kleinflächige Dermabrasion
70.24.10↔	Perkutane (geschlossene) (Nadel-) Biopsie an der Vagina	86.25.20↔	Großflächige Dermabrasion
70.24.11↔	Prkt (gschl) (Nd) Biops an d Vg m Steuer d bildg Vrf	86.25.99↔	Dermabrasion, sonstige
70.24.20↔	Biopsie an der Vagina, durch Inzision		

Prozedur N09-2

92.27.00↔	Imp/Eins radak Elm (Brchyth m umschl Rdion), Körperb, S o nnbz	92.29.23↔	Intrst Brchyth m Vmpl v entfb Str i mhr Ebnn, hh Dssl
92.27.10↔	Imp/Eins radak Elm (Brchyth m umschl Rdion), w Geschl, nrbz	92.29.24↔	Brchyth m Impl v entf Strlh i mehr Ebn, hohe Lstg,intop
92.27.11↔	Imp o Eins rdioakt Elm (Brchyth m umschl Rdion), intraut	92.29.29↔	Intrst Brchyth m Vmpl v entfb Str i mhr Ebnn, so
92.27.12↔	Imp o Eins rdioakt Elm (Brchyth m umschl Rdion), intrvg	92.29.31↔	Intrst Brchyth m Implnt v prm Str, bs z 10 Quelln
92.27.13↔	Imp/Eins radak Elm (Brchyth m umschl Rdion), intu u intv kmb	92.29.32↔	Intrst Brchyth m Implnt v prm Str, v 10 bs 15 Quelln
92.27.21↔	Imp o Eins rdioakt Elm (Brchyth m umschl Rdion), Körperb	92.29.33↔	Intrst Brchyth m Implnt v prm Str, v 16 bs 20 Quelln
92.27.22↔	Imp/Eins radak Elm (Brchyth m umschl Rdion), intrktivär	92.29.34↔	Intrst Brchyth m Implnt v prm Str, v 21 bs 25 Quelln
92.27.23↔	Imp/Eins radak Elm (Brchyth m umschl Rdion), intrfmlnl	92.29.35↔	Intrst Brchyth m Implnt v prm Str, v 26 bs 30 Quelln
92.27.30↔	Imp o Eins rdioakt Elm (Brchyth m umschl Rdion), Gf nnbz	92.29.36↔	Intrst Brchyth m Implnt v prm Str, v 31 bs 35 Quelln
92.27.31↔	Imp/Eins radak Elm (Brchyth m umschl Rdion), Kmrgefäss	92.29.37↔	Intrst Brchyth m Implnt v prm Str, v 36 bs 40 Quelln
92.27.39↔	Imp o Eins rdioakt Elm (Brchyth m umschl Rdion), so Gf	92.29.38↔	Intrst Brchyth m Implnt v prm Str, v 41 bs 45 Quelln
92.27.40↔	Impl o Eins rdakti Elem(Brchyth m Radionuklid), intraop	92.29.39↔	Intrst Brchyth m Implnt v prm Str, v 46 bs 50 Quelln
92.27.70↔	Radioaktive Moulagen, n.n.bez.	92.29.3a↔	Intrst Brchyth m Implnt v prm Str, v 51 bs 55 Quelln
92.27.71↔	Rdioakt Moulgn: Knstr u Appl v obrfl rdioaktvn Moulgn	92.29.3b↔	Intrst Brchyth m Implnt v prm Str, v 56 bs 60 Quelln
92.27.72↔	Rdioakt Moulgn: Knstr u Appl v N auf d Körperb vrw Appl	92.29.3c↔	Intrst Brchyth m Implnt v prm Str, v 61 bs 65 Quelln
92.27.73↔	Radioakt Moulagen: Konstr u Appl v Augenapplikatoren	92.29.3d↔	Intrst Brchyth m Implnt v prm Str, v 66 bs 70 Quelln
92.27.79↔	Radioaktive Moulagen, sonstige	92.29.3e↔	Intrst Brchyth m Implnt v prm Str, mhr als 70 Quelln
92.28.00↔	Injektion oder Instillation von Radioisotopen, n.n.bez.	92.29.40↔	Brachytherapie mit Oberflächenapplikatoren, n.n.bez.
92.28.01↔	Instillation von offenen Radionukliden in Gelenke	92.29.49↔	Brachytherapie mit Oberflächenapplikatoren, sonstige
92.28.02↔	Rdiojdhth bs 1,2 GBq I131: Oh Gb v rkmb Thyreotr (rhTSH)	92.29.51↔	Entf von umschl Radion o inaktiven Appl unt Anästhesie
92.28.03↔	Rdiojdhth bs 1,2 GBq I131: M Gb v rkmb Thyreotr (rhTSH)	92.29.60↔	Knstr u Anp v Fx u Bhdhlf b Strhlth, Fxvrr, n.n.bz.
92.28.04↔	Rdiojdhth üb 1,2 bs 5 GBq I131: Oh Gb rkmb Thyreotr (rhTSH)	92.29.61↔	Knstr u Anp v Fx u Bhdhlf b Strhlth, Fxvrr, einf
92.28.05↔	Rdiojdhth üb 1,2 bs 5 GBq I131: M Gb rkmb Thyreotr (rhTSH)	92.29.62↔	Knstr/Anp v Fx u Bhdhlf b Strhlth, Fxvrr, mitl Schwierigkgrd
92.28.06↔	Rdiojdhth m 5 u mhr GBq I131: Oh Gb rkmb Thyreotr (rhTSH)	92.29.63↔	Knstr u Anp v Fx u Bhdhlf b Strhlth, Fxvrr, kmpl
92.28.07↔	Rdiojdhth m 5 u mhr GBq I131: M Gb rkmb Thyreotr (rhTSH)	92.29.64↔	Knstr u Anp von Fix u Bhdhlf b Strahlth, Bhdhlf
92.28.11↔	Therapie mit offenen Radionukliden bei Knochenmetastasen	92.29.65↔	Knstr/Anp v Fx u Bhdhlf b Strhlth, indiv Blöck o MLC
92.28.12↔	Intrvnös plliatv Schmrzth m off Rdion b Knchnmtstsn	92.29.69↔	Konstr und Anp von Fix und Bhdhlf b Strahlth, so
92.28.13↔	Radiorezeptorthherapie m DOTA-konjug Somatostatin-Analoga	92.29.70↔	Bestrsim für externe Bestr und Brachyth, n.n.bez.
92.28.20↔	Radioimmuntherapie mit 90Y-Ibritumomab-Tiuxetan, parenteral	92.29.71↔	Bstrsm f ext Bstr u Brchyth: CTgst Sm f d ext Bstr
92.28.21↔	Gabe von Jod-131-MIBG (Metajodbenzylguanidin) parenteral	92.29.72↔	Bstrsm f ext Bstr u Brchyth, CTgst Sm f d Brchyth
92.28.31↔	Sel Intravask Radiochemoembolisation m I131Lipiodol	92.29.73↔	Bstrsm f ext Bstr u Brchyth, Fldfstl m Sm, oh 3DPln
92.28.32↔	SIRT d Emb v Yttrium90mkiertn Mkrspähm	92.29.74↔	Bstrsm f ext Bstr u Brchyth, Fldfstl m Sm, m 3DPln
92.28.33↔	Endovaskuläre Brachytherapie mit Rhenium-188	92.29.79↔	Bestrsim für externe Bestr und Brachyth, Sonstige
92.29.00↔	Brachytherapie mit umschlossenen Radionukliden, n.n. bez.	92.29.80↔	Bestrpl für perkutane Bestr und Brachyth, n.n.bez.
92.29.09↔	Brachytherapie mit umschlossenen Radionukliden, sonst	92.29.81↔	Bstrpl f Prkt Bstr u Brchyth, Bstrpl f d intmd Rdioth
92.29.11↔	Intrst Brchyth m Implnt v entfb Str i e Ebn, nied Dssl	92.29.82↔	Bstrpl f Prkt Bstr u Brchyth, Bstrpl m Fsion v CT u MRTBildrn
92.29.12↔	Intrst Brchyth m Impl entfb Str i e Eb, gp Dssl (Plsd ds rt)	92.29.83↔	Bstrpl f Prkt Bstr u Brchyth, Bstrpl f d Brchyth, Mtt
92.29.13↔	Intrst Brchyth m Implnt v entfb Str i e Ebn, hh Dssl	92.29.84↔	Bstrpl f Prkt Bstr u Brchyth, Bstrpl f d Brchyth, kmpl
92.29.19↔	Interst Brachyth m Implant von entfb Str i e Ebene, so	92.29.85↔	Bstrpl f Prkt Bstr u Brchyth, Bstrpl oh indiv Dsspl
92.29.21↔	Intrst Brchyth m Vmpl v entfb Str i mhr Ebnn, nied Dssl	92.29.86↔	Bstrpl f Prkt Bstr u Brchyth, Bstrpl f Prkt Bstr, m ind Dsspl
92.29.22↔	Intrst Brchyth m Vmpl entfb Str i mhr Eb, gp Dssl (Plsd ds rt)		

92.29.87↔	Bstrpl f Prkt Bstr u Brchyth, Bstrpl m Fsion v CT u PETBldm	92.29.89↔	Bestrl für perkutane Bestr und Brachyth, sonstige
92.29.88↔	Bstrpl f Prkt Bstr u Brchyth, Bstrpl m Fsion v CT, MRT u PETBldm		

ADRG N10**Diagnostische Kürettage, Hysteroskopie, Sterilisation, Pertubation**

Prozedur in Tabelle N10-1 oder Prozedur in Tabelle N10-2 und nur OR-Prozeduren aus Tabelle N10-2

DRG N10Z**Diagnostische Kürettage, Hysteroskopie, Sterilisation, Pertubation****Prozedur N10-1**

68.12.00↔	Diagn Endoskopie an Uterus u uter Halteapp, n.n.bez.	68.12.12↔	Diagnostische Hysterosalpingoskopie
68.12.10↔	Hysteroskopie, n.n.bez.	68.12.19↔	Hysteroskopie, sonstige
68.12.11↔	Diagnostische Hysteroskopie	68.12.99↔	Diagn Endoskopie an Uterus und uterinem Halteapp, so

Prozedur N10-2

66.21↔	Bds endosk Tublig und Quetsch [zur Sterilisation]	66.32.99↔	So bds Ligat und Durchtr d Tubae uterinae, so
66.22.00↔	Bds endosk Ligat und Durchtr d Tub uterinae, n.n.bez.	66.39.00↔	So bds Destr o Verschluss d Tubae uterinae, n.n.bez.
66.22.10↔	Bds endsk Lgt u Drchtr d Tb utr, m prt Slpngkt	66.39.10↔	So bds Destr o Verschluss d Tub uterinae, d Elektrkoag
66.22.99↔	Bds endosk Ligat und Durchtr d Tubae uterinae, so	66.39.99↔	So bds Destr o Verschluss d Tubae uterinae, So
66.29.00↔	So bds endosk Destr o Verschluss d Tub uter, n.n.bez.	66.8↔	Insufflation einer Tuba uterina
66.29.10↔	Bds endosk Destr o Verschluss d Tub uter, d Elektrkoag	66.92↔	Einseitige Destruktion oder Verschluss einer Tuba uterina
66.29.99↔	So bds endosk Destr o Verschluss d Tubae uterinae, so	68.23↔	Endometrium-Abtragung
66.31↔	Sonst beidseitige Ligatur und Quetschung der Tubae uterinae	69.09↔	Sonstige Dilatation und Curettage
66.32.00↔	So bds Ligat und Durchtr d Tubae uterinae, n.n.bez.	69.59↔	Sonstige Aspirationscurettage am Uterus
66.32.10↔	So bds Ligat u Durchtr d Tub uter, m part Salpingekt	69.6↔	Chir Massnahm zur Provokation oder Regulation d Menstr

ADRG N11**Andere OR-Prozeduren an den weiblichen Geschlechtsorganen**

Prozedur in Tabelle N11-1

DRG N11A**Andere OR-Prozeduren an den weiblichen Geschlechtsorganen mit äußerster schweren CC**

PCCL > 3

DRG N11B**Andere OR-Prozeduren an den weiblichen Geschlechtsorganen mit schweren CC oder CC**

PCCL > 1

DRG N11C**Andere OR-Prozeduren an den weiblichen Geschlechtsorganen ohne CC****Prozedur N11-1**

03.93.00↔	Implnt o Erstz d Elktrd(n) e spn Neurstm, n.n.bz.	04.92.11↔	Implnt,Erstz d Elktrd tmp prph Neurstm,Mhrlsys,Tstsm
03.93.10↔	Implnt,Erstz d Elktrd tmp epd Neurstm,Enzllsys,Tstsm	04.92.20↔	Imp,Ers d Elktrd prmn prph Neurstm,Stbl,Enzllsys,Prk
03.93.11↔	Implnt,Erstz d Elktrd tmp epd Neurstm,Mhrlsys,Tstsm	04.92.21↔	Implnt,Erstz d Elktrd prmn prph Neurstm,Stbl,Mhrlsys,prk
03.93.20↔	Imp,Ers d Elktrd prmn epd Neurstm,Enzllsys,Dst,prk	04.92.30↔	Imp,Ers d Elktrd prmn prph Neurstm,Plttnl,Enzllsys,offn chr
03.93.21↔	Imp,Ers d Elktrd prmn epd Neurstm,Mhrlsys,Dst,prk	04.92.31↔	Imp,Ers d Elktrd prmn prph Neurstm,Plttnl,Mhrlsys,offn chr
03.93.22↔	Imp,Ers d Elktrd prmn epd Neurstm,Enzllsys,Dst,offn chr	04.92.40↔	Impl oder Ersetzen einer Vagusnervstimulationselektrode
03.93.23↔	Imp,Ers d Elktrd prmn epd Neurstm,Mhrlsys,Dst,offn chr	04.92.99↔	Implant o Ersetz d Elektrod(n) e periph Neurostim, so
03.93.30↔	Implant o Ersetz e subd Elektrod zur Vorderwstim	05.23↔	Lumbale Sympathektomie
03.93.99↔	Implant o Ersetz d Elektrod(n) e spin Neurostim, so	05.24↔	Präsakrale Sympathektomie
03.94.00↔	Entf d Elektrod(n) e spinalen Neurostim, n.n.bez.	34.03↔	Rethorakotomie
03.94.10↔	Entf d Elktrd(n) e epd Neurstm, Stbl, Enzllsys	40.11.00↔	Biopsie an einer lymphatischen Struktur, n.n.bez.
03.94.11↔	Entf d Elektrod(n) e epid Neurostim, Stabel, Mehrelsys	40.11.10↔	Off(Inzs)Biops mdiast,praaortln,iliakln o plvnn Lymphkn
03.94.20↔	Entf d Elktrd(n) e epd Neurstm, Plttnl, Enzllsys	40.11.11↔	Off(Inzs)Biops zr, sprklvklärn, axlläm o inguinln Lymphkn
03.94.21↔	Entf d Elktrd(n) e epd Neurstm, Plttnl, Mhrlsys	40.11.20↔	Geschlossene [perkutane] [Nadel-] Biopsie von Lymhknoten
03.94.30↔	Entf d Elektrod(n) e subd Neurostim zur Vorderwstim	40.11.99↔	Biopsie an einer lymphatischen Struktur, sonstige
03.94.99↔	Entf d Elektrod(n) e spinalen Neurostim, sonstige	40.19.00↔	Sonstige diagn Massnahm an lymphat Strukturen, n.n.bez
04.92.00↔	Implnt o Erstz d Elktrd(n) e prph Neurstm, n.n.bz.	40.19.10↔	Präprtv Szntgr u Sndnmssng i Rhmn d SntnlLymphndktmie
04.92.10↔	Implnt,Erstz d Elktrd tmp prph Neurstm,Enzllsys,Tstsm	40.19.20↔	Intraop Sondm d Rdionkldmark i R d SntnlLymphndktmie

40.19.99↔	So diagn Massnahm an lymphat Strukturen, so	54.19.99↔	Sonstige Laparotomie, sonstige
40.22.00↔	Exzision eines mamma-internalen Lymphknotens, n.n.bez.	54.21.00↔	Laparoskopie, n.n.bez.
40.22.10↔	Exzision eines mamma-internalen Lymphknotens, thorakoskopisch	54.21.10↔	Laparoskopie, Diagnostische Laparoskopie
40.22.20↔	Exzision eines mamma-internalen Lymphknotens, offen chirurgisch	54.21.20↔	Laparoskopie, Zugangsweg für Chir (Ther) Interventionen
40.22.99↔	Exzision eines mamma-internalen Lymphknotens, sonstige	54.21.30↔	Laparoskopie, Laparoskopie mit Drainage
40.24.00↔	Exzision eines inguinalen Lymphknotens, n.n.bez.	54.21.99↔	Laparoskopie, sonstige
40.24.10↔	Exzision eines inguinalen Lymphknotens, offen chir, ohne Markierung	54.4x.00↔	Exzision oder Destruktion von Peritonealgewebe, n.n.bez.
40.24.11↔	Exzision eines inguinalen Lymphknotens, offen chir, mit Markierung	54.4x.10↔	Exzision von Appendices epiploicae
40.24.20↔	Exzision eines inguinalen Lymphknotens, laparoskopisch	54.4x.11↔	Exzision von Mesenterium
40.24.99↔	Exzision eines inguinalen Lymphknotens, sonstige	54.4x.12↔	Exzision von Omentum
40.29.00↔	Einfache Exzision einer lymphatischen Struktur, n.n.bez.	54.4x.99↔	Exzision oder Destruktion von Peritonealgewebe, sonst
40.29.10↔	Exzision eines mediastinalen Lymphknotens, n.n.bez.	54.51↔	Laparoskopische Lösung von peritonealen Adhäsionen
40.29.11↔	Exzision eines mediastinalen Lymphknotens, offen chirurgisch	54.59↔	Sonstige Lösung von peritonealen Adhäsionen
40.29.12↔	Exzision eines mediastinalen Lymphknotens, thorakoskopisch	54.61↔	Wiederverschluss eines postoperativen abdominalen Wunddehizens
40.29.19↔	Exzision eines mediastinalen Lymphknotens, sonstige	54.62↔	Verzögerter Verschluss einer granulierenden Abdominalwunde
40.29.20↔	Exzision eines paraaortalen Lymphknotens	54.63.00↔	Sonstige Naht an der Bauchwand, n.n.bez.
40.29.30↔	Exzision eines iliakalen Lymphknotens	54.63.10↔	Sonstige Naht an der Bauchwand, Nht e Verletzung an d Bauchw
40.29.70↔	Exzision eines Lymphangioms oder Hygroma cysticum	54.63.99↔	Sonstige Naht an der Bauchwand, sonstige
40.29.80↔	Exzision mehrerer abdominaler Lymphknoten (mit Leberbiopsie), n.n.bez.	54.92↔	Entfernen eines Fremdkörpers aus der Peritonealhöhle
40.29.81↔	Exzision mehrerer abdominaler Lymphknoten (mit Leberbiopsie), offen chir [Stg/Lpr]	54.99.00↔	Sonstige Operationen in der Abdominal-Region, n.n.bez.
40.29.82↔	Exzision mehrerer abdominaler Lymphknoten (mit Leberbiopsie), laparoskopisch	54.99.30↔	Sonstige Operationen in der Abdominal-Region, n.n.bez.
40.29.89↔	Exzision mehrerer abdominaler Lymphknoten (mit Leberbiopsie), sonstige	54.99.40↔	Sonstige Operationen in der Abdominal-Region, n.n.bez.
40.29.99↔	Einfache Exzision einer lymphatischen Struktur, sonst	54.99.41↔	Sonstige Operationen in der Abdominal-Region, n.n.bez.
40.3x.00↔	Exzision von regionalen Lymphknoten, n.n.bez.	54.99.50↔	Sonstige Operationen in der Abdominal-Region, n.n.bez.
40.3x.09↔	Exzision von regionalen Lymphknoten, sonstige	54.99.60↔	Sonstige Operationen in der Abdominal-Region, n.n.bez.
40.3x.10↔	Regionale Lymphadenektomie als selbständiger Eingriff, n.n.bez.	54.99.61↔	Sonstige Operationen in der Abdominal-Region, n.n.bez.
40.3x.11↔	Regionale Lymphadenektomie als selbständiger Eingriff, zervikal	54.99.99↔	Sonstige Operationen in der Abdominal-Region, sonstige
40.3x.12↔	Regionale Lymphadenektomie als selbständiger Eingriff, axillär	56.41.00↔	Partielle Ureterektomie, n.n.bez.
40.3x.13↔	Regionale Lymphadenektomie als selbständiger Eingriff, iliakal	56.41.10↔	Partielle Ureterektomie, Resektion eines Ureterostiums, Perkutanes
40.3x.14↔	Regionale Lymphadenektomie als selbständiger Eingriff, inguinal, offen chir	56.41.11↔	Partielle Ureterektomie, Resektion eines Ureterostiums, transurethral
40.3x.15↔	Regionale Lymphadenektomie als selbständiger Eingriff, inguinal, laparoskopisch	56.41.12↔	Partielle Ureterektomie, Resektion eines Ureterostiums, offen chir
40.3x.16↔	Regionale Lymphadenektomie als selbständiger Eingriff, mediastinal und periaortal	56.41.20↔	Partielle Ureterektomie, offen chirurgisch
40.3x.19↔	Regionale Lymphadenektomie als selbständiger Eingriff, sonstige	56.41.21↔	Partielle Ureterektomie, laparoskopisch
40.3x.20↔	Regionale Lymphadenektomie im Rahmen einer anderen Operation, n.n.bez.	56.41.30↔	Partielle Ureterektomie, Resektion eines Ureterostiums
40.3x.21↔	Regionale Lymphadenektomie im Rahmen einer anderen Operation, zervikal	56.41.40↔	Resektion einer Ureterozele, transurethral
40.3x.22↔	Regionale Lymphadenektomie im Rahmen einer anderen Operation, axillär	56.41.41↔	Resektion einer Ureterozele, offen chirurgisch
40.3x.23↔	Regionale Lymphadenektomie im Rahmen einer anderen Operation, iliakal	56.41.49↔	Resektion einer Ureterozele, sonstiger Zugang
40.3x.24↔	Regionale Lymphadenektomie im Rahmen einer anderen Operation, obturatorisch	56.41.99↔	Partielle Ureterektomie, sonstige
40.3x.25↔	Regionale Lymphadenektomie im Rahmen einer anderen Operation, inguinal	56.51.00↔	Aufbau einer kutanen Ureteroileostomie, n.n.bez.
40.3x.26↔	Regionale Lymphadenektomie im Rahmen einer anderen Operation, mediastinal und periaortal	56.51.10↔	Aufbau einer kutanen Ureteroileostomie, n.n.bez.
40.3x.29↔	Regionale Lymphadenektomie im Rahmen einer anderen Operation, sonstige	56.51.11↔	Aufbau einer kutanen Ureteroileostomie, n.n.bez.
45.27↔	Intestinale Biopsie an nicht näher bezeichneter Stelle	56.51.12↔	Aufbau einer kutanen Ureteroileostomie, n.n.bez.
46.99.10↔	Dekompression des Darmes	56.51.20↔	Aufbau einer kutanen Ureteroileostomie, n.n.bez.
46.99.21↔	Endo-Loop und Clippen am Darm, offen chirurgisch	56.51.30↔	Aufbau einer kutanen Ureteroileostomie, m Darmres (kontin Stoma)
46.99.22↔	Endo-Loop und Clippen am Darm, laparoskopisch	56.51.99↔	Aufbau einer kutanen Ureteroileostomie, sonstige
46.99.31↔	Injektion am Darm, offen chirurgisch	56.52.00↔	Revision einer kutanen Ureteroileostomie, n.n.bez.
46.99.32↔	Injektion am Darm, laparoskopisch	56.52.10↔	Revision einer kutanen Ureteroileostomie, n.n.bez.
46.99.51↔	Einleiten und Wechsel eines Nasenendoprothesen in den Darm, offen chir	56.52.20↔	Revision einer kutanen Ureteroileostomie, m Darmres (kontin Stoma)
46.99.52↔	Einleiten und Wechsel eines Nasenendoprothesen in den Darm, laparoskopisch	56.52.99↔	Revision einer kutanen Ureteroileostomie, sonstige
46.99.61↔	Einleiten und Wechsel eines Nasenendoprothesen in den Darm, offen chir	56.61.00↔	Aufbau einer anderen kutanen Ureterostomie, n.n.bez.
46.99.62↔	Einleiten und Wechsel eines Nasenendoprothesen in den Darm, laparoskopisch	56.61.10↔	Aufbau einer anderen kutanen Ureterostomie, n.n.bez.
46.99.71↔	Entfernen einer Prothese, offen chirurgisch	56.61.20↔	Aufbau einer anderen kutanen Ureterostomie, n.n.bez.
46.99.72↔	Entfernen einer Prothese, laparoskopisch	56.61.99↔	Aufbau einer anderen kutanen Ureterostomie, sonstige
46.99.80↔	Durchtrennung der Laddschen Bänder	56.62↔	Revision einer anderen kutanen Ureterostomie
46.99.91↔	Sonstige Operationen am Darm, offen chirurgisch	56.71.00↔	Harnableitung in den Darm, n.n.bez.
46.99.92↔	Sonstige Operationen am Darm, laparoskopisch	56.71.10↔	Ureterosigmoideostomie mit Reservoirbildung, offen chir
47.09↔	Sonstige Appendektomie	56.71.11↔	Ureterosigmoideostomie mit Reservoirbildung, laparoskopisch
47.19↔	Sonstige inzidenten Appendektomie	56.71.20↔	Umwandlung einer anderen kutanen Ureterostomie in eine Harnableitung in den Darm
47.2↔	Drainage eines Appendixabszesses	56.71.99↔	Harnableitung in den Darm, sonstige
47.91↔	Appendikostomie	56.72↔	Revision einer ureterointestinalen Anastomose
47.92↔	Verschluss einer Appendixfistel	56.75↔	Transurethrale Ureterostomie
47.99↔	Sonstige Operationen an der Appendix	56.83↔	Verschluss einer Ureterostomie
50.12↔	Offene Biopsie an der Leber	56.92↔	Implantation eines elektronischen Ureterstimulators
50.14↔	Laparoskopische Leberbiopsie	56.93↔	Ersetzen eines elektronischen Ureterstimulators
54.11↔	Relaparotomie	56.94↔	Entfernen eines elektronischen Ureterstimulators
54.12.00↔	Relaparotomie, n.n.bez.	56.99.00↔	Sonstige Operationen an einem Ureter, n.n.bez.
54.12.10↔	Relaparotomie, Second-look-Laparotomie	56.99.10↔	Freilegung des Ureters (zur Exploration)
54.12.99↔	Relaparotomie, sonstige	56.99.20↔	Revisionsoperation am Ureter, offen chirurgisch
54.19.00↔	Sonstige Laparotomie, n.n.bez.	56.99.21↔	Revisionsoperation am Ureter, sonstiger Zugang
54.19.10↔	Sonstige Laparotomie, Laparotomie mit Drainage	56.99.30↔	Sonstige Operationen am Ureter, Injektion bei Ostiumstenose, transurethral

56.99.31↔	So Op an e Ureter, Injekt b Ostiuminsuf, offen chir	58.43.20↔	Verschluss einer urethrokutanen Fistel
56.99.32↔	So Op an e Ureter, Injekt b Ostiuminsuf, So Zugang	58.43.30↔	Verschluss einer urethrorektalen Fistel
56.99.99↔	Sonstige Operationen an einem Ureter, sonstige	58.43.99↔	Verschluss einer anderen Urethrafistel, sonstige
57.34↔	Offene Biopsie der Harnblase	58.44↔	Reanastomose der Urethra
57.49.00↔	S trnsrthr Exz o Dstr v Läs o Gw d Hrmb, n.n.bez.	58.45.00↔	Plast Rekonstruktion b Hypospad o Eüipsoid, n.n.bez.
57.49.11↔	S trnsrthr Exz o Dstr v Läs o Gw d Hrmb, Dstr, trnsrth	58.45.10↔	Plast Rekonstruktion b Hypospad o Eüipsoid, b d Frau
57.49.12↔	S trnsrthr Exz o Dstr v Läs o Gw d Hrmb, Rs, trnsrth	58.45.20↔	Plst Rk b Hyps o Eüpspd, b Mnn, Schffrchtng u Chrdktmie
57.49.99↔	So transurethr Exz o Destr von Läs o Gew d Harnbl, so	58.45.21↔	Plast Reko b Hypospad o Eüipsoid, b Mann, So Verfahren
57.51↔	Exzision des Urachus	58.45.99↔	Plast Rekonstruktion b Hypospad o Eüipsoid, sonstige
57.58↔	Laparask Exz o Destr von and Läs o Gew an d Harnbl	58.46.00↔	Sonstige Rekonstruktion der Urethra, n.n.bez.
57.59.00↔	Off Exz o Destr v and Läs o Gew an d Harnbl, n.n.bez.	58.46.10↔	Rekonstruktion d dist Teils d Urethra nach Verletzung
57.59.10↔	Off Exz o Dstr v and Läs o Gw an d Hrmb, Exz, ofn chr	58.46.11↔	Rk d Prs prsttc o d Prs mbrmcea d Urth n Vrltz
57.59.20↔	Off Exz o Destr v and Läs o Gew an d Harnbl, Myektomie	58.46.99↔	Sonstige Rekonstruktion der Urethra, sonstige
57.59.99↔	Off Exz o Destr von and Läs o Gew an d Harnbl, so	58.47↔	Urethrale Meatoplastik
57.6x.00↔	Partielle Zystektomie, n.n.bez.	58.49.00↔	Sonst plastische Rekonstruktion an der Urethra, n.n.bez.
57.6x.10↔	Part Zystektomie, oh Ureterneointplantation, offen chir	58.49.10↔	Einz Plast Rekonstruktion d Urethra, m Präpu o Penish
57.6x.11↔	Part Zystektomie, oh Ureterneointplantation, laparask	58.49.11↔	Einz Plast Reko d Ureth, m Mund o Harnblschlh, So Reko
57.6x.12↔	Part Zystekt, m eins o beids Ureterneoiimpl, offen chir	58.49.20↔	Zweiz plst Rk d Urth, erst Stzng, m Präp o Pnsh
57.6x.13↔	Part Zystekt, m eins o beids Ureterneoiimpl, laparask	58.49.21↔	Zweiz plst Rk d Urth, erst Stzng, m Präp o Pnsh
57.6x.20↔	Prt Zystkt, Sprtrg o sbtt Rsktion, o Urtniimpl, off chr	58.49.29↔	So plst Rk d Urth, zweizeitig, erst Stzng, so Rk
57.6x.21↔	Prt Zystkt, Sprtrg o sbtt Rs, oh Urtrneoiimpl, lprsk	58.49.99↔	Sonst plastische Rekonstruktion an der Urethra, sonst
57.6x.22↔	Prt Zystkt, Sprtrg o sbtt Rs m o bds Urtniimpl, off chr	58.5x.00↔	Lösung einer Urethrastraktur, n.n.bez.
57.6x.23↔	Prt Zystkt, Sprtrg o sbt Rs m eins o beids Urtniimpl, Lsk	58.5x.10↔	Lös e Urthrstkr, Trnsrthr Inzs d Spnct urthrae extrns
57.6x.99↔	Partielle Zystektomie, sonstige	58.5x.20↔	Lösung einer Urethrastraktur, Urethrotomia interna
57.71.00↔	Radikale Zystektomie, n.n.bez.	58.5x.99↔	Lösung einer Urethrastraktur, sonstige
57.71.10↔	Rad Zystektomie, oh Urethrektomie, b Mann, offen chir	58.6↔	Dilatation der Urethra
57.71.11↔	Rad Zystektomie, oh Urethrektomie, b Mann, laparask	58.91↔	Inzision am Periurethralgewebe
57.71.20↔	Rad Zystektomie, m Urethrektomie, b Mann, offen chir	58.92↔	Exzision am Periurethralgewebe
57.71.21↔	Rad Zystektomie, m Urethrektomie, b Mann, laparask	59.00↔	Retropéritoneale Dissektion, n.n.bez.
57.71.30↔	Rad Zystektomie, oh Urethreekt, b d Frau, offen chir	59.09↔	Sonst Inzision am perirenalen oder periureteralen Gewebe
57.71.31↔	Rad Zystektomie, oh Urethrektomie, b d Frau, laparask	59.11↔	Sonstige Lösung von perivesikalen Adhäsionen
57.71.40↔	Rad Zystektomie, m Urethrektomie, b d Frau, offen chir	59.12↔	Laparoskopische Lösung von perivesikalen Adhäsionen
57.71.41↔	Rad Zystektomie, m Urethrektomie, b d Frau, laparask	59.19↔	Sonstige Inzision am perivesikalen Gewebe
57.71.50↔	Rd Zystkt, BEvszrtion (Exnt) b Mnn, ofn chr	59.91↔	Exzision am perirenalen oder perivesikalen Gewebe
57.71.51↔	Rad Zystekt, BeEviszeration (Exent) b Mann, laparask	59.92↔	Sonst Operationen am perirenalen o perivesikalen Gewebe
57.71.99↔	Radikale Zystektomie, sonstige	59.99↔	Sonstige Operationen an den Harnorganen
57.79.00↔	Sonstige totale Zystektomie, n.n.bez.	66.31↔	Sonst beidseitige Ligatur und Quetschung der Tubae uterinae
57.79.10↔	So tot Zystekt, Einf Zystekt, b Mann, offen chir	66.32.00↔	So bds Ligat und Durchtr d Tubae uterinae, n.n.bez.
57.79.11↔	So tot Zystektomie, Einf Zystektomie, b Mann, laparask	66.32.10↔	So bds Ligat u Durchtr d Tub uter, m part Salpingekt
57.79.20↔	So tot Zystekt, Einf Zystekt, b d Frau, offen chir	66.32.99↔	So bds Ligat und Durchtr d Tubae uterinae, so
57.79.21↔	So tot Zystekt, Einf Zystekt, b d Frau, laparask	66.92↔	Einseitige Destruktion oder Verschluss einer Tuba uterina
57.79.99↔	Sonstige totale Zystektomie, sonstige	69.19↔	Sonstige Exz o Destr an Uterus und uterinem Halteapp
57.81↔	Naht einer Harnblasenverletzung	69.6↔	Chir Massnahm zur Provokation oder Regulation d Menstr
57.82↔	Verschluss einer Zystostomie	69.92.01↔	Behandlung wegen Infertilität, n.n.bez.
57.83↔	Verschluss einer vesikointestinalen Fistel	69.92.10↔	Künstliche Insemination, n.n.bez.
57.84.00↔	Verschluss einer anderen Harnblasenfistel, n.n.bez.	69.92.11↔	Intrauterine Insemination
57.84.10↔	Verschluss e vesikovaginalen Fistel, offen chir (abd)	69.92.12↔	Direkte intraperitoneale Insemination (DIPI)
57.84.11↔	Verschluss einer vesikovaginalen Fistel, vaginal	69.92.19↔	Künstliche Insemination, sonstige
57.84.12↔	Verschluss einer vesikovaginalen Fistel, transvesikal	69.92.20↔	Fllklpkt u Ovmsp, intrb Gmtntrf (GIFT), n.n.bez.
57.84.13↔	Verschluss einer vesikovaginalen Fistel, laparoskopisch	69.92.21↔	Perkutane Follikelpunktion (unter sonographischer Kontrolle)
57.84.20↔	Verschluss einer vesikokutanen Fistel, offen chir	69.92.22↔	Laparoskopische Ovumaspiration
57.84.21↔	Verschluss einer vesikokutanen Fistel, laparoskopisch	69.92.23↔	Transvaginale Ovumaspiration
57.84.99↔	Verschluss einer anderen Harnblasenfistel, sonstige	69.92.24↔	Laparask Ovumasp m intratubärem Gametentrif (GIFT)
57.88↔	Sonstige Anastomose an der Harnblase	69.92.29↔	Follikelpkt u Ovumasp, intratub Gametentrif (GIFT), so
57.89↔	Sonstige plastische Rekonstruktion an der Harnblase	69.92.30↔	In-vitro-Fertilisation (IVF) und sonstr Transfer, n.n.bez.
57.92↔	Dilatation am Harnblasenhals	69.92.31↔	Embryotransfer
57.96↔	Implantation eines elektronischen Blasenstimulators	69.92.32↔	Intratubärer Zygotentransfer (ZIFT)
57.97↔	Ersetzen eines elektronischen Blasenstimulators	69.92.39↔	In-vitro-Fertilisation (IVF) und sonstr Transfer, sonst
57.98↔	Entfernen eines elektronischen Blasenstimulators	69.92.99↔	Behandlung wegen Infertilität, sonstige
58.0↔	Urethrotomie	70.12↔	Kuldotomie
58.31.00↔	Endosk Exz o Destr von Läs o Gew an d Ureth, n.n.bez.	70.22↔	Kuldoskopie
58.31.10↔	Endosk Exz o Destr von Läs o Gew an d Urethra, Exz	71.9↔	Sonst Operationen an den weiblichen Geschlechtsorganen
58.31.11↔	Endosk Exz o Destr von Läs o Gew an d Urethra, Destr	83.45.00↔	Sonstige Myektomie, n.n.bez.
58.31.99↔	Endosk Exz o Destr von Läs o Gew an d Urethra, so	83.45.10↔	Sonstige Myektomie, Kopf und Hals
58.41↔	Naht einer Urethraerletzung	83.45.11↔	Sonstige Myektomie, Schulter und Axilla
58.42↔	Verschluss einer Urethrostomie	83.45.12↔	Sonstige Myektomie, Oberarm und Ellenbogen
58.43.00↔	Verschluss einer anderen Urethrafistel, n.n.bez.	83.45.13↔	Sonstige Myektomie, Unterarm
58.43.10↔	Verschluss e urethrovaginalen Fistel, offen chir (abd)	83.45.14↔	Sonstige Myektomie, Brustwand, Bauch und Rücken
58.43.11↔	Verschluss e urethrovaginalen Fistel, laparask	83.45.15↔	Sonst Myektomie, Leisten- und Genitalregion und Gesäss
58.43.12↔	Verschluss einer urethrovaginalen Fistel, vaginal	83.45.16↔	Sonstige Myektomie, Untere Extremität

83.45.19↔	Sonstige Myektomie, Andere Lokalisation	86.95.00↔	Eins o Ers v Plsgnrt e Neurstm, Mhrlsys, N spzf ob auflb, nmbz
83.45.99↔	Sonstige Myektomie, sonstige	86.95.10↔	Ernstz v Plsgnrt e intrkr Neurstm, Mhrlsys, N wiedrauf
83.92↔	Einsetzen oder Ersetzen eines Skelettmuskelstimulators	86.95.11↔	Ernstz v Plsgnrt e epd Neurstm, Mhrlsys, N wiedrauf
83.93↔	Entfernen eines Skelettmuskelstimulators	86.95.12↔	Ernstz v Plsgnrt e prph Neurstm, Mhrlsys, N wiedrauf
86.06.00↔	Einsetz e vollständig implantbar Infmpmp, n.n.bez.	86.95.20↔	Erstz v Plsgnrt e intrkr Neurstm, Mhrlsys, N wiedrauf
86.06.10↔	Eins e vilst Implbr Infmpmp z intrv Infs m prgrmb vriab Tgspr	86.95.21↔	Erstz v Plsgnrt e epd Neurstm, Mhrlsys, N wiedrauf
86.06.11↔	Eins e vilst Implbr Infmpmp z intrv Infs m knst Flssr (gdb)	86.95.22↔	Erstz v Plsgnrt e prph Neurstm, Mhrlsys, N wiedrauf
86.06.20↔	Eins vilst Implbr Infmpmp z intrth u epd Infs m prgrmb var Tgspr	86.95.99↔	Eins o Ers v Plsgnrt e Neurstm, Mhrlsys, N spzf ob auflb, so
86.06.21↔	Eins vilst Implbr Infmpmp z intrth u epd Infs knst Flssr (gdb)	86.96.00↔	Ernstz o Erstz v snst Plsgnrt e Neurstm, n.n.bz.
86.06.99↔	Einsetz e vollständig implantbar Infmpmp, sonstige	86.96.10↔	Einsetz von Pulsgenerator zur Vorderwurzelstimulation
86.08.00↔	Ersetz e vollständig implantbar Infmpmp, n.n.bez.	86.96.11↔	Einsetzen von Pulsgenerator zur Vagusnervstimulation
86.08.10↔	Ers e vilst Implbr Infmpmp z intrv Infs m prgrmb vriab Tgspr	86.96.20↔	Ersetzen von Pulsgenerator zur Vorderwurzelstimulation
86.08.11↔	Ers e vilst Implbr Infmpmp z intrv Infs m knst Flßrt (gdb)	86.96.21↔	Ersetzen von Pulsgenerator zur Vagusnervstimulation
86.08.20↔	Ers e vilst Implbr Infmpmp z intrth/epd Infs m prog varr Tgspr	86.96.99↔	Einsetz o Ersetz von sonst Pulsgenerat e Neurostim, so
86.08.21↔	Ers e vilst Implbr Infmpmp z intrth u epd Infs m m knst Flssr (gdb)	86.97↔	Ernstz o Erstz v auflb Plsgnrt e Neurstm, Enzllsys
86.08.99↔	Ersetz e vollständig implantbar Infmpmp, sonstige	86.98.00↔	Eins o Erstz v auflb Plsgnrt e Neurstm, Mhrlsys, nmbz
86.94.00↔	Eins o Ers v Plsgnrt e Neurstm, Enzllsys, N spzf ob auflb, nmbz	86.98.10↔	Ernstz v auflb Plsgnrt e intrkr Neurstm, Mhrlsys
86.94.10↔	Ernstz v Plsgnrt e intrkr Neurstm, Enzllsys, N wiedrauf	86.98.11↔	Ernstz v auflb Plsgnrt e epd Neurstm, Mhrlsys
86.94.11↔	Ernstz v Plsgnrt e epd Neurstm, Enzllsys, N wiedrauf	86.98.12↔	Ernstz v auflb Plsgnrt e prph Neurstm, Mhrlsys
86.94.12↔	Ernstz v Plsgnrt e prph Neurstm, Enzllsys, N wiedrauf	86.98.20↔	Erstz v auflb Plsgnrt e intrkr Neurstm, Mhrlsys
86.94.20↔	Erstz v Plsgnrt e intrkr Neurstm, Enzllsys, N wiedrauf	86.98.21↔	Ersetz v auflb Pulsgenerat e epid Neurostim, Mehrelsys
86.94.21↔	Erstz v Plsgnrt e epd Neurstm, Enzllsys, N wiedrauf	86.98.22↔	Erstz v auflb Plsgnrt e prph Neurstm, Mhrlsys
86.94.22↔	Erstz v Plsgnrt e prph Neurstm, Enzllsys, N wiedrauf	86.98.99↔	Ernstz o Erstz v auflb Plsgnrt e Neurstm, Mhrlsys, so
86.94.99↔	Eins o Ers v Plsgnrt e Neurstm, Enzllsys, N spzf ob auflb, so		

ADRG N13**Große Eingriffe an Vagina, Zervix und Vulva**

Prozedur in Tabelle N13-1

DRG N13A**Große Eingriffe an Vagina, Zervix und Vulva, Alter > 80 Jahre oder äußerst schwere oder schwere CC**

Alter > 80 Jahre oder PCCL > 2

DRG N13B**Große Eingriffe an Vagina, Zervix und Vulva, Alter < 81 Jahre, ohne äußerst schwere oder schwere CC****Prozedur N13-1**

49.79.00↔	Sonstige Rekonstruktion am Analsphinkter, n.n.bez.	67.4x.00↔	Zervixamputation, n.n.bez.
49.79.10↔	Anteriore Anorektoplastik	67.4x.10↔	Radikale Zervixstumpfextirpation, n.n.bez.
49.79.11↔	Posteriore sagittale Anorektoplastik	67.4x.11↔	Rad Zervixstext, oh Lymphekt, offen chir (abd)
49.79.12↔	Erw Pst sgt Anrktpl m Engrffn an Nchbrggn	67.4x.12↔	Radikale Zervixstumpfextirpation, oh Lymphadenektomie, vagin
49.79.13↔	Abdper oder sakroabdominoperineale Durchzugsoperation	67.4x.13↔	Rad Zervixstext, oh Lymphekt, vag, laparask untst
49.79.14↔	Anoproktoplastik	67.4x.14↔	Rad Zervixstumpfextirpation, oh Lymphekt, laparask
49.79.15↔	Sonstige plastische Rekonstruktion b anorektalen Anom	67.4x.20↔	Radikale Zervixstumpfextirpation, m Lymphadenektomie, nmbz
49.79.99↔	Sonstige Rekonstruktion am Analsphinkter, sonstige	67.4x.21↔	Rad Zervixstext, m Lymphekt, offen chir (abd)
56.84.00↔	Verschluss einer anderen Ureterfistel, n.n.bez.	67.4x.22↔	Radikale Zervixstumpfextirpation, m Lymphadenektomie, vagin
56.84.10↔	Verschluss einer Ureter-Darm-Fistel, offen chirurgisch	67.4x.23↔	Rad Zervixstext, m Lymphekt, vag, laparask untst
56.84.11↔	Verschluss einer Ureter-Darm-Fistel, laparoskopisch	67.4x.24↔	Radikale Zervixstumpfextirpation, m Lymphekt, laparask
56.84.20↔	Verschluss einer ureterovaginale Fistel, offen chir	67.4x.29↔	Radikale Zervixstumpfextirpation, m Lymphadenektomie, sonst
56.84.21↔	Verschluss einer ureterovaginale Fistel, laparoskopisch	67.4x.30↔	Exzision eines Stumpfes an der Zervix
56.84.22↔	Verschluss einer ureterovaginale Fistel, vaginal	67.4x.99↔	Zervixamputation, sonstige
56.84.99↔	Verschluss einer anderen Ureterfistel, sonstige	67.51↔	Transabdominale Cerclage der Zervix
57.12↔	Lösung von intralum Adhäs mit Inzision an d Hambl	67.59↔	Sonstige Rekonstruktion am inneren Muttermund
57.21↔	Vesikostomie	67.61↔	Naht eines Zervixrisses
57.22↔	Revision einer Vesikostomie	67.62↔	Verschluss einer zervikalen Fistel
57.93.00↔	(Postoperative) Blutstillung an der Harnblase, n.n.bez.	67.69↔	Sonstige plastische Rekonstruktion an der Zervix
57.93.10↔	(Postoperative) Blutstillung an der Harnblase, perkutan	68.22.00↔	Inzis oder Exz e kong uterinen Septums, n.n.bez.
57.93.11↔	(Postoperative) Blutstillung an der Harnblase, transurethral	68.22.10↔	Inzis oder Exz e kong uterinen Septums, vaginal
57.93.12↔	(Postoperative) Blutstillung an der Harnblase, offen chir	68.22.11↔	Inzis o Exz e kong uterinen Sept, hysterosk, oh Kontr
57.93.13↔	(Postoperative) Blutstillung an der Harnblase, laparoskopisch	68.22.12↔	Inzs o Exz e kng utr Spt, hystersk, lprsk asst
57.93.14↔	(Postoperative) Blutstillung an der Harnblase, über ein Stoma	68.22.13↔	Inzs o Exz e kng utr Spt, hystersk, sngprsch asst
57.93.99↔	(Postoperative) Blutstillung an der Harnblase, sonstige	68.22.99↔	Inzis oder Exz e kong uterinen Septums, sonstige
59.3↔	Plikatur am urethrovesikalen Übergang	70.13↔	Lösung von intraluminale Adhäsionen der Vagina
59.5↔	Retropubische urethrale Suspension	70.14↔	Sonstige Kolpotomie
59.72↔	Implantat-Injektion in Urethra und/oder Harnblasenhals	70.31↔	Hymenexzision
67.33↔	Destruktion einer Läsion an der Zervix durch Kryochirurgie	70.33.00↔	Exzision od Destruktion e Läsion an der Vagina, n.n.bez.

70.33.10↔	Destruktion einer Läsion an der Vagina, n.n.bez.	70.74↔	Verschluss einer vaginointestinalen Fistel
70.33.11↔	Destruktion einer Läsion an der Vagina, Kauterisation	70.75↔	Verschluss einer anderen Vaginalfistel
70.33.12↔	Destruktion einer Läsion an der Vagina, Elektrokoagulation	70.76↔	Hymenalplastik
70.33.13↔	Destruktion einer Läsion an der Vagina, Laserkoagulation	70.79.00↔	Sonstige Plast Rekonstruktion an d Vagina, n.n.bez.
70.33.14↔	Destruktion einer Läsion an der Vagina, Kryokoagulation	70.79.10↔	Sonstige vaginale Kolporrhaphie mit Beckenbodenplastik
70.33.99↔	Exzision oder Destruktion einer Läsion an der Vagina, sonst	70.79.99↔	Sonst plastische Rekonstruktion an der Vagina, sonst
70.71↔	Naht einer Vaginaverletzung	70.8↔	Obliteration des Scheidengewölbes
70.72.00↔	Verschluss einer kolovaginalen Fistel, n.n.bez.	70.91↔	Sonstige Operationen an der Vagina
70.72.10↔	Verschluss e kolovaginalen Fistel, offen chir (abd)	70.92.00↔	Sonstige Opertionen am Douglasraum, n.n.bez.
70.72.20↔	Verschluss einer kolovaginalen Fistel, vaginal	70.92.10↔	Enteroelyrtozelenplastik
70.72.30↔	Verschluss einer kolovaginalen Fistel, laparoskopisch	70.92.99↔	Sonstige Opertionen am Douglasraum, sonstige
70.72.99↔	Verschluss einer kolovaginalen Fistel, sonstige	71.4x.00↔	Operationen an der Klitoris, n.n.bez.
70.73.00↔	Verschluss einer rektovaginalen Fistel, n.n.bez.	71.4x.10↔	Plastische Rekonstruktion der Klitoris (Zieharmonikaplastik)
70.73.10↔	Verschluss e rektovaginalen Fistel, offen chir (abd)	71.4x.99↔	Operationen an der Klitoris, sonstige
70.73.20↔	Verschluss einer rektovaginalen Fistel, vaginal	71.61↔	Partielle Vulvektomie
70.73.30↔	Verschluss einer rektovaginalen Fistel, laparoskopisch	71.62↔	Totale Vulvektomie
70.73.99↔	Verschluss einer rektovaginalen Fistel, sonstige		

ADRG N14**Hysterektomie mit Beckenbodenplastik außer bei bösartiger Neubildung oder Brachytherapie bei Krankheiten und Störungen der weiblichen Geschlechtsorgane, mehr als ein Belegungstag, mit äußerst schweren CC**

Hauptdiagnose nicht in Tabelle N14-1 und Prozedur in mindestens zwei der Tabellen N14-2, N14-3 oder Prozedur in Tabelle N14-4 und Verweildauer > 1 Tag und PCCL > 3

DRG N14Z**Hysterektomie mit Beckenbodenplastik außer bei bösartiger Neubildung oder Brachytherapie bei Krankheiten und Störungen der weiblichen Geschlechtsorgane, mehr als ein Belegungstag, mit äußerst schweren CC****Diagnose N14-1**

C51.0	Bösartige Neubildung der Vulva: Labium majus	C57.0	Bösartige Neubildung: Tuba uterina [Fallopio]
C51.1	Bösartige Neubildung der Vulva: Labium minus	C57.1	Bösartige Neubildung: Lig latum uteri
C51.2	Bösartige Neubildung der Vulva: Klitoris	C57.2	Bösartige Neubildung: Lig teres uteri
C51.8	BNB: Vulva, mehrere Teilbereiche überlappend	C57.3	Bösartige Neubildung: Parametrium
C51.9	Bösartige Neubildung: Vulva, nicht näher bezeichnet	C57.4	Bösartige Neubildung: Uterine Adnexe, nnbez
C52	Bösartige Neubildung der Vagina	C57.7	BNB: Sonstige näher bezeichnete weibliche Genitalorgane
C53.0	Bösartige Neubildung: Endozervix	C57.8	BNB: Weibliche Genitalorgane, mehr Teilbereiche überlapp
C53.1	Bösartige Neubildung: Ektozervix	C57.9	BNB: Weibliches Genitalorgan, nicht näher bezeichnet
C53.8	BNB: Cervix uteri, mehrere Teilbereiche überlappend	C58	BNB Plazenta
C53.9	Bösartige Neubildung: Cervix uteri, nicht näher bezeichnet	C76.3	BNB ungenau bezeichneter Lokalisationen: Becken
C54.0	Bösartige Neubildung: Isthmus uteri	C79.6	Sekundäre bösartige Neubildung des Ovars
C54.1	Bösartige Neubildung: Endometrium	C79.82	Sekundäre bösartige Neubildung der Genitalorgane
C54.2	Bösartige Neubildung: Myometrium	D39.0	NB unsich/unbek Verhalt Uterus
C54.3	Bösartige Neubildung: Fundus uteri	D39.1	NB unsich/unbek Verhalt Ovar
C54.8	BNB: Corpus uteri, mehrere Teilbereiche überlappend	D39.2	NB unsich/unbek Verhalt Plazenta
C54.9	Bösartige Neubildung: Corpus uteri, nicht näher bezeichnet	D39.7	Neub unsich/unbek Verh sonst weibl Genitalorg
C55	Bösartige Neubildung des Uterus, Teil nnbez	D39.9	NB unsich/unbek Verhalt weibl Genitalorg, nnbez
C56	Bösartige Neubildung des Ovars		

Prozedur N14-2

40.3x.00↔	Exzision von regionalen Lymphknoten, n.n.bez.	40.3x.26↔	Reg Lymphkekt i Rahmen e and Eingr, mediast und peribr
40.3x.09↔	Exzision von regionalen Lymphknoten, sonstige	40.3x.29↔	Regionale Lymphkekt i Rahmen e and Eingr, sonstige
40.3x.10↔	Regionale Lymphadenektomie als selbständ Eingriff, n.n.bez.	59.02↔	Sonst Lösung von perirenalen o periureteralen Adhäsionen
40.3x.11↔	Regionale Lymphadenektomie als selbst Eingriff, zervikal	59.03.00↔	Laparask Lös von periren o periuret Adhäs, n.n.bez.
40.3x.12↔	Regionale Lymphadenektomie als selbst Eingriff, axillär	59.03.10↔	Ureterolyse ohne intraperi Verlagerung, laparoskopisch
40.3x.13↔	Rg Lymphkkt als slbst Engr,praort,plvn,obtrtrsch o iliakl	59.03.11↔	Ureterolyse mit intraperi Verlagerung, laparoskopisch
40.3x.14↔	Reg Lymphkekt als selbst Eingr, inguinale, offen chir	59.03.99↔	Laparask Lös von periren o periuret Adhäs, sonstige
40.3x.15↔	Reg Lymphkekt als selbst Eingr, inguinale, laparask	59.91↔	Exzision am perirenalen oder perivesikalen Gewebe
40.3x.16↔	Reg Lymphkekt als selbst Eingr, mediast und peribr	68.31↔	Laparoskopische suprazervikale Hysterektomie [LSH]
40.3x.19↔	Regionale Lymphadenektomie als selbständ Eingriff, sonst	68.39↔	Sonstige und nicht näher bez subtotale abd Hystekt
40.3x.20↔	Regionale Lymphkekt i Rahmen e and Eingr, n.n.bez.	68.41.00↔	Laparoskopische totale abdominale Hysterektomie, n.n.bez.
40.3x.21↔	Regionale Lymphkekt i Rahmen e and Eingr, zervikal	68.41.09↔	Laparoskopische totale abdominale Hysterektomie, sonst
40.3x.22↔	Regionale Lymphkekt i Rahmen e and Eingr, axillär	68.41.10↔	Laparask totale abd Hystekt m Salpingovekt, n.n.bez.
40.3x.23↔	Rg Lymphkkt i Rhmn e and Engr, praort, plvn o iliakl	68.41.11↔	Laparask totale abd Hystekt m eins Salpingovekt
40.3x.24↔	Regionale Lymphkekt i Rahmen e and Eingr, obturatorisch	68.41.12↔	Laparask totale abd Hystekt m beids Salpingovekt
40.3x.25↔	Regionale Lymphkekt i Rahmen e and Eingr, inguinale	68.41.19↔	Laparask totale abd Hystekt m Salpingovekt, sonstige

68.49.00↔	So und ni näherbezeichnete totale Hystekt, n.n.bez.	68.51.22↔	Lprsk unttst vg Hystkt (LAVH), m beids Slpngvkt
68.49.09↔	Sonstige und nicht näher bez totale Hystekt, sonstige	68.51.29↔	Laparask unttst vag Hystekt (LAVH), m Salpingovekt, so
68.49.10↔	Sonstige und Ni näh bez totale Hystekt oh Salpingovekt	68.51.99↔	Laparask unterstützte vaginale Hystekt (LAVH), so
68.49.20↔	So und ni näh bez tot Hystekt m Salpingovekt, n.n.bez.	68.59.00↔	So und ni näherbezeichnete vaginale Hystekt, n.n.bez.
68.49.21↔	So und ni näh bez totale Hystekt m eins Salpingovekt	68.59.10↔	So u ni näh bez vag Hystekt, o Salpingovekt, n.n.bez.
68.49.22↔	So und ni näh bez totale Hystekt m beids Salpingovekt	68.59.19↔	So u ni näh bez vaginale Hystekt, o Salpingovekt, so
68.49.29↔	So und ni näh bez totale Hystekt m Salpingovekt, so	68.59.20↔	So u ni näh bez vag Hystekt, m Salpingovekt, n.n.bez.
68.51.00↔	Laparask unttst vaginale Hystekt (LAVH), n.n.bez.	68.59.21↔	So u ni näh bez vaginale Hystekt, m eins Salpingovekt
68.51.10↔	Lprsk unttst vg Hystkt (LAVH), oh Slpngvkt, n.n.bz.	68.59.22↔	So u ni näh bez vaginale Hystekt, m beids Salpingovekt
68.51.19↔	Laparask unttst vag Hystekt (LAVH), oh Salpingovekt, so	68.59.29↔	So und ni näh bez vaginale Hystekt, m Salpingovekt, so
68.51.20↔	Lprsk unttst vg Hystkt (LAVH), m Slpngvkt, n.n.bz.	68.59.99↔	So und ni näherbezeichnete vaginale Hystekt, so
68.51.21↔	Laparask unttst vag Hystekt (LAVH), m eins Salpingovekt	68.9↔	Sonstige und nicht näher bezeichnete Hysterektomie

Prozedur N14-3

70.50↔	Raffung von Zystozele und Rektozele	70.55↔	Korrektur einer Rektozele mit Transplantat oder Prothese
70.51↔	Raffung einer Zystozele	70.77↔	Suspension und Fixation der Vagina
70.52.00↔	Raffung einer Rektozele, n.n.bez.	70.78↔	Suspension und Fix d Vagina m Transplantat o Prothese
70.52.10↔	Douglasplastik	70.79.00↔	Sonstige Plast Rekonstruktion an d Vagina, n.n.bez.
70.52.99↔	Raffung einer Rektozele, sonstige	70.79.10↔	Sonstige vaginale Kolporrhaphie mit Beckenbodenplastik
70.53↔	Raffung e Zystozele und Rektozele m Tx o Proth	70.79.99↔	Sonst plastische Rekonstruktion an der Vagina, sonst
70.54↔	Korrektur einer Zystozele mit Transplantat oder Prothese		

Prozedur N14-4

92.27.00↔	Imp/Eins radak Elm (Brchyth m umschl Rdion), Körperb, S o nnbz	92.29.29↔	Intrst Brchyth m Vmpl v entfb Str i mhr Ebnn, so
92.27.10↔	Imp/Eins radak Elm (Brchyth m umschl Rdion), w Geschl, nnbz	92.29.31↔	Intrst Brchyth m Implnt v prm Str, bs z 10 Quelln
92.27.11↔	Imp o Eins rdioakt Elm (Brchyth m umschl Rdion), intraut	92.29.32↔	Intrst Brchyth m Implnt v prm Str, v 10 bs 15 Quelln
92.27.12↔	Imp o Eins rdioakt Elm (Brchyth m umschl Rdion), intrvg	92.29.33↔	Intrst Brchyth m Implnt v prm Str, v 16 bs 20 Quelln
92.27.13↔	Imp/Eins radak Elm (Brchyth m umschl Rdion), intu u invt kmb	92.29.34↔	Intrst Brchyth m Implnt v prm Str, v 21 bs 25 Quelln
92.27.21↔	Imp o Eins rdioakt Elm (Brchyth m umschl Rdion), Körperb	92.29.35↔	Intrst Brchyth m Implnt v prm Str, v 26 bs bs 30 Quelln
92.27.22↔	Imp/Eins radak Elm (Brchyth m umschl Rdion), intrkvtr	92.29.36↔	Intrst Brchyth m Implnt v prm Str, v 31 bs bs 35 Quelln
92.27.23↔	Imp/Eins radak Elm (Brchyth m umschl Rdion), intrfmln	92.29.37↔	Intrst Brchyth m Implnt v prm Str, v 36 bs bs 40 Quelln
92.27.30↔	Imp o Eins rdioakt Elm (Brchyth m umschl Rdion), Gf nnbz	92.29.38↔	Intrst Brchyth m Implnt v prm Str, v 41 bs bs 45 Quelln
92.27.31↔	Imp/Eins radak Elm (Brchyth m umschl Rdion), Kmrgfäss	92.29.39↔	Intrst Brchyth m Implnt v prm Str, v 46 bs bs 50 Quelln
92.27.39↔	Imp o Eins rdioakt Elm (Brchyth m umschl Rdion), so Gf	92.29.3a↔	Intrst Brchyth m Implnt v prm Str, v 51 bs bs 55 Quelln
92.27.40↔	Impl o Eins rdakti Elem(Brachyth m Radionklid), intraop	92.29.3b↔	Intrst Brchyth m Implnt v prm Str, v 56 bs bs 60 Quelln
92.27.70↔	Radioaktive Moulagen, n.n.bez.	92.29.3c↔	Intrst Brchyth m Implnt v prm Str, v 61 bs bs 65 Quelln
92.27.71↔	Rdioakt Moulgn: Knstr u Appl v obrfl rdioaktvn Moulgn	92.29.3d↔	Intrst Brchyth m Implnt v prm Str, v 66 bs bs 70 Quelln
92.27.72↔	Rdioakt Moulgn: Knstr u Appl v N auf d Körperb vrw Appl	92.29.3e↔	Intrst Brchyth m Implnt v prm Str, mhr als 70 Quelln
92.27.73↔	Radioakt Moulagen: Konstr u Appl v Augenapplikatoren	92.29.40↔	Brachytherapie mit Oberflächenapplikatoren, n.n.bez.
92.27.79↔	Radioaktive Moulagen, sonstige	92.29.49↔	Brachytherapie mit Oberflächenapplikatoren, sonstige
92.28.00↔	Injektion oder Instillation von Radioisotopen, n.n.bez.	92.29.51↔	Entf von umschl Radion o inaktiven Appl unt Anästhesie
92.28.01↔	Instillation von offenen Radionukliden in Gelenke	92.29.60↔	Knstr u Anp v Fx u Bhdhlf b Strhlth, Fxvrr, n.n.bz.
92.28.02↔	Rdiojdh bs 1,2 GBq I131: Oh Gb v rkmb Thyreotr (rhTSH)	92.29.61↔	Knstr u Anp v Fx u Bhdhlf b Strhlth, Fxvrr, einf
92.28.03↔	Rdiojdh bs 1,2 GBq I131: M Gb v rkmb Thyreotr (rhTSH)	92.29.62↔	Knstr/Anp v Fx u Bhdhlf b Strhlth, Fxvrr, mitl Schwierigkgrd
92.28.04↔	Rdiojdh üb 1,2 bs u 5 GBq I131: Oh Gb rkmb Thyreotr (rhTSH)	92.29.63↔	Knstr u Anp v Fx u Bhdhlf b Strhlth, Fxvrr, kmpl
92.28.05↔	Rdiojdh üb 1,2 bs u 5 GBq I131: M Gb rkmb Thyreotr (rhTSH)	92.29.64↔	Konstr u Anp von Fix u Bhdhlf b Strahlth, Bhdhlf
92.28.06↔	Rdiojdh m 5 u mhr GBq I131: Oh Gb rkmb Thyreotr (rhTSH)	92.29.65↔	Knstr/Anp v Fx u Bhdhlf b Strhlth, indiv Blöck o MLC
92.28.07↔	Rdiojdh m 5 u mhr GBq I131: M Gb rkmb Thyreotr (rhTSH)	92.29.69↔	Konstr und Anp von Fix und Bhdhlf b Strahlth, so
92.28.11↔	Therapie mit offenen Radionukliden bei Knochenmetastasen	92.29.70↔	Bestrsim für externe Bestr und Brachyth, n.n.bez.
92.28.12↔	Intrvnös plliatv Schmrzth m off Rdion b Knchnmtstsn	92.29.71↔	Bstrsm f ext Bstr u Brchyth: CTgst Sm f d ext Bstr
92.28.13↔	Radiorezeptortherapie m DOTA-konjug Somatostatin-Analoga	92.29.72↔	Bstrsm f ext Bstr u Brchyth, CTgst Sm f d Brchyth
92.28.20↔	Radioimmuntherapie mit 90Y-Ibritumomab-Tiuxetan, parenteral	92.29.73↔	Bstrsm f ext Bstr u Brchyth, Fldfstl m Sm, oh 3DPln
92.28.21↔	Gabe von Jod-131-MIBG (Metajodbenzylguanidin) parenteral	92.29.74↔	Bstrsm f ext Bstr u Brchyth, Fldfstl m Sm, m 3DPln
92.28.31↔	Sel Intravask Radiochemoembolisation m I131Lipiodol	92.29.79↔	Bestrsim für externe Bestr und Brachyth, Sonstige
92.28.32↔	SIRT d Emb v Yttrium90mrkiertn Mkrsphäm	92.29.80↔	Bestrpl für perkutane Bestr und Brachyth, n.n.bez.
92.28.33↔	Endovaskuläre Brachytherapie mit Rhenium-188	92.29.81↔	Bstrpl f Prkt Bstr u Brchyth, Bstrpl f d intmd Rdioth
92.29.00↔	Brachytherapie mit umschlossenen Radionukliden, n.n. bez.	92.29.82↔	Bstrpl f Prkt Bstr u Brchyth, Bstrpl m Fsion v CT u MRTBldm
92.29.09↔	Brachytherapie mit umschlossenen Radionukliden, sonst	92.29.83↔	Bstrpl f Prkt Bstr u Brchyth, Bstrpl f d Brchyth, Mtt
92.29.11↔	Intrst Brchyth m Implnt v entfb Str i e Ebn, nied Dssl	92.29.84↔	Bstrpl f Prkt Bstr u Brchyth, Bstrpl f d Brchyth, kmpl
92.29.12↔	Intrst Brchyth m Impl entfb Str i e Eb, gp Dssl (Plsd ds rt)	92.29.85↔	Bstrpl f Prkt Bstr u Brchyth, Bstrpl oh indiv Dsspl
92.29.13↔	Intrst Brchyth m Implnt v entfb Str i e Ebn, hh Dssl	92.29.86↔	Bstrpl f Prkt Bstr u Brchyth, Bstrpl f Prkt Bstr, m ind Dsspl
92.29.19↔	Interst Brachyth m Implant von entfb Str i e Ebene, so	92.29.87↔	Bstrpl f Prkt Bstr u Brchyth, Bstrpl m Fsion v CT u PETBldm
92.29.21↔	Intrst Brchyth m Vmpl v entfb Str i mhr Ebnn, nied Dssl	92.29.88↔	Bstrpl f Prkt Bstr u Brchyth, Bstrpl m Fsion v CT, MRT u PETBldm
92.29.22↔	Intrst Brchyth m Vmpl entfb Str i mhr Eb, gp Dssl (Plsd ds rt)		
92.29.23↔	Intrst Brchyth m Vmpl v entfb Str i mhr Ebnn, hh Dssl	92.29.89↔	Bestrpl für perkutane Bestr und Brachyth, sonstige
92.29.24↔	Brchyth m Impl v entf Strhl i mehr Ebn, hohe Lstg,intop		

ADRG N16**Strahlentherapie bei Krankheiten und Störungen der weiblichen Geschlechtsorgane, mehr als ein Belegungstag, weniger als 9 Bestrahlungen**

Prozedur in Tabelle N16-1 und Verweildauer > 1 Tag

DRG N16Z**Strahlentherapie bei Krankheiten und Störungen der weiblichen Geschlechtsorgane, mehr als ein Belegungstag, weniger als 9 Bestrahlungen****Prozedur N16-1**

92.20↔	Infusion von flüssigem Radioisotop	92.27.23↔	Imp/Eins radak Elm (Brchyth m umschl Rdion), intrlmnl
92.21.00↔	Oberflächenstrahlentherapie: n.n.bez.	92.27.30↔	Imp o Eins rdioakt Elm (Brchyth m umschl Rdion), Gf nnbz
92.21.01↔	Oberflächenstrahlentherapie: Bis zu 2 Bestrahlungsfeldern	92.27.31↔	Imp/Eins radak Elm (Brchyth m umschl Rdion), Kmrgfäss
92.21.02↔	Oberflächenstrahlentherapie: Mehr als 2 Bestrahlungsfelder	92.27.39↔	Imp o Eins rdioakt Elm (Brchyth m umschl Rdion), so Gf
92.22.00↔	Orthovstrth: n.n.bez. Orthovstrth: n.n.bez.	92.27.40↔	Impl o Eins rdakti Elem(Brarchyth m Radionklid), intraop
92.22.01↔	Orthovoltstrahlentherapie: Bis zu 2 Bestrahlungsfeldern	92.27.70↔	Radioaktive Moulagen, n.n.bez.
92.22.02↔	Orthovoltstrahlentherapie: Mehr als 2 Bestrahlungsfelder	92.27.71↔	Rdioakt Moulgn: Knstr u Appl v obrfl rdioaktvn Moulgn
92.22.11↔	Intraoperative Röntgenstrahlentherapie, bis 300 kV	92.27.72↔	Rdioakt Moulgn: Knstr u Appl v N auf d Körper vrw Appl
92.22.12↔	Intraoperative Röntgenstrahlentherapie, 300 kV - < 1 MV	92.27.73↔	Radioakt Moulagen: Konstr u Appl v Augenapplikatoren
92.22.19↔	Intraoperative Röntgenstrahlentherapie, sonstige	92.27.79↔	Radioaktive Moulagen, sonstige
92.23.00↔	Hochvoltstrahlentherapie, n.n.bez.	92.28.00↔	Injektion oder Instillation von Radioisotopen, n.n.bez.
92.23.01↔	Telekobaltgerät bis zu 2 Bestrahlungsfelder	92.28.01↔	Instillation von offenen Radionukliden in Gelenke
92.23.02↔	Telekobaltgerät 3 bis 4 Bestrahlungsfelder	92.28.02↔	Rdiojdh bs 1,2 GBq I131: Oh Gb v rkmb Thyreotr (rhTSH)
92.23.03↔	Telekobaltgerät mehr als 4 Bestrf oder 3Dgepl Bestr	92.28.03↔	Rdiojdh bs 1,2 GBq I131: M Gb v rkmb Thyreotr (rhTSH)
92.23.08↔	Hochvoltstrahlentherapie: andere Isotope	92.28.04↔	Rdiojdh üb 1,2 bs u 5 GBq I131: Oh Gb rkmb Thyreotr (rhTSH)
92.23.09↔	Telekobaltgerät, Sonstige	92.28.05↔	Rdiojdh üb 1,2 bs u 5 GBq I131: M Gb rkmb Thyreotr (rhTSH)
92.24.00↔	Teleradioth mit Photonen, Linearbeschleuniger, n.n.bez.	92.28.06↔	Rdiojdh m 5 u mhr GBq I131: Oh Gb rkmb Thyreotr (rhTSH)
92.24.01↔	Teleradth m Phot, Linbesch, Großfeldbestrahlung	92.28.07↔	Rdiojdh m 5 u mhr GBq I131: M Gb rkmb Thyreotr (rhTSH)
92.24.02↔	Teleradth m Phot, Linbesch, Halbkörperbestrahlung	92.28.11↔	Therapie mit offenen Radionukliden bei Knochenmetastasen
92.24.03↔	Teleradth m Phot, Linbesch, Ganzkörperbestrahlung	92.28.12↔	Intrvnös plliatv Schmrzth m off Rdion b Knchnmtstsn
92.24.04↔	Teleradiotherapie m Phot, Linbesch, Intraop Strahlth	92.28.13↔	Radiorezeptortherapie m DOTA-konjug Somatostatin-Analoga
92.24.09↔	Teleradiotherapie mit Photonen, Linearbeschleuniger, sonst	92.28.20↔	Radioimmuntherapie mit 90Y-lbritumomab-Tiuxetan, parenteral
92.24.11↔	Tlrdth m Pht, Lnbsch, bs z 2 Bstrf: M bldgst Enst	92.28.21↔	Gabe von Jod-131-MIBG (Metajodbenzylguanidin) parenteral
92.24.12↔	Tlrdth m Pht, Lnbsch, mhr als 2 Bstrf: M bldgst Enst	92.28.31↔	Sel Intravask Radiochemoembolisation m I131Lipiodol
92.24.13↔	Tlrdth m Pht, Lnbsch, 3Dgpl Bstr: M bldgst Enst	92.28.32↔	SIRT d Emb v Yttrium90mrkiertn Mkrsphäm
92.24.14↔	Tlrdth m Pht, Lnbsch, intmd Rdioth: M bldgst Enst	92.28.33↔	Endovaskuläre Brachytherapie mit Rhenium-188
92.24.21↔	Tlrdth m Pht, Lnbsch, bs z 2 Bstrf: Oh bldgst Enst	92.29.60↔	Knstr u Anp v Fx v Bhdhlif b Strhlth, Fxvrr, n.n.bz.
92.24.22↔	Tlrdth m Pht, Lnbsch, mhr als 2 Bstrf: Oh bldgst Enst	92.29.61↔	Knstr u Anp v Fx v Bhdhlif b Strhlth, Fxvrr, einf
92.24.23↔	Tlrdth m Pht, Lnbsch, 3Dgpl Bstr: Oh bldgst Enst	92.29.62↔	Knstr/Anp v Fx v Bhdhlif b Strhlth, Fxvrr, mitt Schwierigkgrd
92.24.24↔	Tlrdth m Pht, Lnbsch, intmd Rdioth: Oh bldgst Enst	92.29.63↔	Knstr u Anp v Fx v Bhdhlif b Strhlth, Fxvrr, kmpl
92.24.30↔	Tlrdth m Pht: hchkmplx Rdioth m spezialisitr Assttng	92.29.64↔	Konstr u Anp von Fix u Bhdhlif b Strahlth, Bhdhlif
92.25.00↔	Teleradioth mit Elektronen, Linearbeschleuniger, n.n.bez.	92.29.65↔	Knstr/Anp v Fx v Bhdhlif b Strhlth, indiv Blöck o MLC
92.25.01↔	Teleradth m Elekt, Linbesch, Großfeldbestrahlung	92.29.69↔	Konstr und Anp von Fix und Bhdhlif b Strahlth, so
92.25.02↔	Teleradth m Elekt, Linbesch, Halbkörperbestrahlung	92.29.70↔	Bestrsim für externe Bestr und Brachythy, n.n.bez.
92.25.03↔	Teleradth m Elekt, Linbesch, Ganzkörperbestrahlung	92.29.71↔	Bstrsm f ext Bstr u Brchyth: CTgst Sm f d ext Bstr
92.25.04↔	Teleradiotherapie m Elekt, Linbesch, Intraop Strahlth	92.29.72↔	Bstrsm f ext Bstr u Brchyth, CTgst Sm f d Brchyth
92.25.09↔	Teleradiotherapie mit Elektronen, Linearbeschleuniger, sonst	92.29.73↔	Bstrsm f ext Bstr u Brchyth, Fldfstl m Sm, oh 3DPln
92.25.11↔	Teleradiotherapie m Elekt, Linbesch, m bildgest Einst	92.29.74↔	Bstrsm f ext Bstr u Brchyth, Fldfstl m Sm, m 3DPln
92.25.12↔	Tlrdth m Elkt, Lnbsch, bs z 2 Bstrf, m bldgst Enst	92.29.79↔	Bestrsim für externe Bestr und Brachythy, sonstige
92.25.13↔	Tlrdth m Elkt, Lnbsch, mhr als 2 Bstrf, m bldgst Enst	92.29.80↔	Bestrpl für perkutane Bestr und Brachythy, n.n.bez.
92.25.14↔	Tlrdth m Elkt, Lnbsch, 3Dgpl Bstr, m bldgst Enst	92.29.81↔	Bstrpl f Prkt Bstr u Brchyth, Bstrpl f d intmd Rdioth
92.25.15↔	Tlrdth m Elkt, Lnbsch, intmd Rdioth, m bldgst Enst	92.29.82↔	Bstrpl f Prkt Bstr u Brchyth, Bstrpl m Fsion v CT u MRTBldm
92.25.21↔	Tlrdth m Elkt, Lnbsch, bs z 2 Bstrf, oh bldgst Enst	92.29.83↔	Bstrpl f Prkt Bstr u Brchyth, Bstrpl f d Brchyth, Mitt
92.25.22↔	Tlrdth m Elkt, Lnbsch, mhr als 2 Bstrf, oh bldgst Enst	92.29.84↔	Bstrpl f Prkt Bstr u Brchyth, Bstrpl f d Brchyth, kmpl
92.25.23↔	Tlrdth m Elkt, Lnbsch, 3Dgpl Bstr, oh bldgst Enst	92.29.85↔	Bstrpl f Prkt Bstr u Brchyth, Bstrpl oh indiv Dsspl
92.25.24↔	Tlrdth m Elkt, Lnbsch, intmd Rdioth, oh bldgst Enst	92.29.86↔	Bstrpl f Prkt Bstr u Brchyth, Bstrpl f Prkt Bstr, m ind Dsspl
92.26.00↔	Teleradiotherapie mit anderen Partikelstrahlen, n.n.bez.	92.29.87↔	Bstrpl f Prkt Bstr u Brchyth, Bstrpl m Fsion v CT u PETBldm
92.26.10↔	Protonentherapie, bis zu 2 Bestrf, oh bildgest Einst	92.29.88↔	Bstrpl f Prkt Bstr u Brchyth, Bstrpl m Fsion v CT, MRT u PETBldm
92.26.11↔	Protonentherapie, bis zu 2 Bestrf, mit bildgest Einst	92.29.89↔	Bestrpl für perkutane Bestr und Brachythy, sonstige
92.26.20↔	Prtntnhrpie, mhr als 2 Bstrf, oh bldgst Enst	92.30.00↔	Stereotaktische Bestrahlung, einzeitig, n.n.bez.
92.26.21↔	Prtntnhrpie, mhr als 2 Bstrf, m bldgst Enst	92.30.01↔	Stereotaktische Bestrahlung, einzeitig: Zerebral, n.n.bez.
92.26.99↔	Teleradiotherapie mit anderen Partikelstrahlen, sonst	92.30.02↔	Stereotaktische Bestrahlung, einzeitig: Extrazerebral, n.n.bez.
92.27.00↔	Imp/Eins radak Elm (Brchyth m umschl Rdion), Körperb, S o nnbz	92.30.20↔	Stereot Bestr, einzeit: Zerebral, intmod Radioth
92.27.10↔	Imp/Eins radak Elm (Brchyth m umschl Rdion), w Geschl, nnbz	92.30.21↔	Streot Bstr, einzeit: Zrb, intmd Bgnbstr (IMAT)
92.27.11↔	Imp o Eins rdioakt Elm (Brchyth m umschl Rdion), intraut	92.30.22↔	Stereot Bestr, einzeit: Zerebral, bildgest Einst
92.27.12↔	Imp o Eins rdioakt Elm (Brchyth m umschl Rdion), intrvg	92.30.30↔	Stereot Bestr, einzeit: Extrazer, intmod Radioth
92.27.13↔	Imp/Eins radak Elm (Brchyth m umschl Rdion), intu u intv kmb	92.30.31↔	Streot Bstr, einzeit: Extrzr, intmd Bgnbstr (IMAT)
92.27.21↔	Imp o Eins rdioakt Elm (Brchyth m umschl Rdion), Körperb	92.30.32↔	Stereot Bestr, einzeit: Extrazer, bildgest Einst
92.27.22↔	Imp/Eins radak Elm (Brchyth m umschl Rdion), intrktivär		

92.30.99↔	Stereotaktische Bestrahlung, einzeitig, sonstige	92.39.20↔	And Hchvstrth, Streot Bstr, frkt: zrb, intmd Rdiotr
92.31.00↔	Radiochirurgie mit Photonen n.n. bez., zerebral	92.39.21↔	And Hchvstrth, Streot Bstr, frkt: zrb, intmd Bgnbstr (IMAT)
92.31.10↔	Radiochirurgie mit Photonen n.n. bez., extrazerebral	92.39.22↔	And Hchvstrth, Streot Bstr, frkt: zrb, bldgst Enst
92.32.00↔	Mehrquellige Photon-Radiochirurgie, n.n.bez.	92.39.29↔	And Hochvstrth, Stereot Bestr, frakt, zerebral, so
92.32.01↔	Mehrquellige Photon-Radiochirurgie: Gamma-knife	92.39.30↔	And Hchvstrth, Streot Bstr, frkt: Extrzr, intmd Rdiotr
92.33.00↔	Teilchen-Radiochirurgie, n.n.bez.	92.39.31↔	And Hchvstrth, Streot Bstr, frkt: Extrzr, intmd Bgnbstr (IMAT)
92.33.01↔	And Hochvstrth: Stereot Bestr, einzeit, zerebral	92.39.32↔	And Hchvstrth, Streot Bstr, frkt: Extrzr, bldgst Enst
92.33.11↔	And Hochvstrth: Stereot Bestr, einzeit, Extrazer	92.39.39↔	And Hochvstrth, Stereot Bestr, frakt, Extrazer, so
92.39.01↔	And Hochvstrth, Stereot Bestr, frakt,zereb, n.n.bez.	92.41↔	Intraoperative Strahlentherapie mit Elektronen
92.39.11↔	And Hchvstrth, Streot Bstr, frkt, Extrzr, n.n.bz.		

ADRG N21**Hysterektomie außer bei bösartiger Neubildung, ohne äußerst schwere oder schwere CC, ohne komplexen Eingriff**

Hauptdiagnose nicht in Tabelle N21-1 und Prozedur in Tabelle N21-2

DRG N21Z**Hysterektomie außer bei bösartiger Neubildung, ohne äußerst schwere oder schwere CC, ohne komplexen Eingriff****Diagnose N21-1**

C51.0	Bösartige Neubildung der Vulva: Labium majus	C57.0	Bösartige Neubildung: Tuba uterina [Fallopio]
C51.1	Bösartige Neubildung der Vulva: Labium minus	C57.1	Bösartige Neubildung: Lig latum uteri
C51.2	Bösartige Neubildung der Vulva: Klitoris	C57.2	Bösartige Neubildung: Lig teres uteri
C51.8	BNB: Vulva, mehrere Teilbereiche überlappend	C57.3	Bösartige Neubildung: Parametrium
C51.9	Bösartige Neubildung: Vulva, nicht näher bezeichnet	C57.4	Bösartige Neubildung: Uterine Adnexe, nnbez
C52	Bösartige Neubildung der Vagina	C57.7	BNB: Sonstige näher bezeichnete weibliche Genitalorgane
C53.0	Bösartige Neubildung: Endozervix	C57.8	BNB: Weibliche Genitalorgane, mehr Teilbereiche überlapp
C53.1	Bösartige Neubildung: Ektozervix	C57.9	BNB: Weibliches Genitalorgan, nicht näher bezeichnet
C53.8	BNB: Cervix uteri, mehrere Teilbereiche überlappend	C58	BNB Plazenta
C53.9	Bösartige Neubildung: Cervix uteri, nicht näher bezeichnet	C76.3	BNB ungenau bezeichneter Lokalisationen: Becken
C54.0	Bösartige Neubildung: Isthmus uteri	C79.6	Sekundäre bösartige Neubildung des Ovars
C54.1	Bösartige Neubildung: Endometrium	C79.82	Sekundäre bösartige Neubildung der Genitalorgane
C54.2	Bösartige Neubildung: Myometrium	D39.0	NB unsich/unbek Verhalt Uterus
C54.3	Bösartige Neubildung: Fundus uteri	D39.1	NB unsich/unbek Verhalt Ovar
C54.8	BNB: Corpus uteri, mehrere Teilbereiche überlappend	D39.2	NB unsich/unbek Verhalt Plazenta
C54.9	Bösartige Neubildung: Corpus uteri, nicht näher bezeichnet	D39.7	Neub unsich/unbek Verh sonst weibl Genitalorg
C55	Bösartige Neubildung des Uterus, Teil nnbez	D39.9	NB unsich/unbek Verhalt weibl Genitalorg, nnbez
C56	Bösartige Neubildung des Ovars		

Prozedur N21-2

40.3x.00↔	Exzision von regionalen Lymphknoten, n.n.bez.	68.41.00↔	Laparoskopische totale abdominale Hysterektomie, n.n.bez.
40.3x.09↔	Exzision von regionalen Lymphknoten, sonstige	68.41.09↔	Laparoskopische totale abdominale Hysterektomie, sonst
40.3x.10↔	Regionale Lymphadenektomie als selbständ Eingriff, n.n.bez.	68.41.10↔	Laparask totale abd Hystekt m Salpingovekt, n.n.bez.
40.3x.11↔	Regionale Lymphadenektomie als selbst Eingriff, zervikal	68.41.11↔	Laparask totale abd Hystekt m eins Salpingovekt
40.3x.12↔	Regionale Lymphadenektomie als selbst Eingriff, axillär	68.41.12↔	Laparask totale abd Hystekt m beids Salpingovekt
40.3x.13↔	Rg Lymphkt als slbst Engr,praort,plvn,obtrtrsch o Iliakl	68.41.19↔	Laparask totale abd Hystekt m Salpingovekt, sonstige
40.3x.14↔	Reg Lymphkt als selbst Eingr, inguinal, offen chir	68.49.00↔	So und ni näherbezeichnete totale Hystekt, n.n.bez.
40.3x.15↔	Reg Lymphkt als selbst Eingr, inguinale, laparask	68.49.09↔	Sonstige und nicht näher bez totale Hystekt, sonstige
40.3x.16↔	Reg Lymphkt als selbst Eingr, mediast und peribr	68.49.10↔	Sonstige und Ni näh bez totale Hystekt oh Salpingovekt
40.3x.19↔	Regionale Lymphadenektomie als selbständ Eingriff, sonst	68.49.20↔	So und ni näh bez tot Hystekt m Salpingovekt, n.n.bez.
40.3x.20↔	Regionale Lymphkt i Rahmen e and Eingr, n.n.bez.	68.49.21↔	So und ni näh bez totale Hystekt m eins Salpingovekt
40.3x.21↔	Regionale Lymphkt i Rahmen e and Eingr, zervikal	68.49.22↔	So und ni näh bez totale Hystekt m beids Salpingovekt
40.3x.22↔	Regionale Lymphkt i Rahmen e and Eingr, axillär	68.49.29↔	So und ni näh bez totale Hystekt m Salpingovekt, so
40.3x.23↔	Rg Lymphkt i Rhmn e and Engr, praort, plvn o Iliakl	68.51.00↔	Laparask untst vaginale Hystekt (LAVH), n.n.bez.
40.3x.24↔	Regionale Lymphkt i Rahmen e and Eingr, obturatorisch	68.51.10↔	Lprsk untst vg Hystkt (LAVH), oh Slpngvkt, n.n.bz.
40.3x.25↔	Regionale Lymphkt i Rahmen e and Eingr, inguinale	68.51.19↔	Laparask untst vag Hystekt (LAVH), oh Salpingovekt, so
40.3x.26↔	Reg Lymphkt i Rahmen e and Eingr, mediast und peribr	68.51.20↔	Lprsk untst vg Hystkt (LAVH), m Slpngvkt, n.n.bz.
40.3x.29↔	Regionale Lymphkt i Rahmen e and Eingr, sonstige	68.51.21↔	Laparask untst vag Hystekt (LAVH), m eins Salpingovekt
59.02↔	Sonst Lösung von perirenenal o periureteralen Adhäsionen	68.51.22↔	Lprsk untst vg Hystkt (LAVH), m beids Slpngvkt
59.03.00↔	Laparask Lös von periren o periuret Adhäs, n.n.bez.	68.51.29↔	Laparask untst vag Hystekt (LAVH), m Salpingovekt, so
59.03.10↔	Ureterolyse ohne intraperi Verlagerung, laparoskopisch	68.51.99↔	Laparask unterstützte vaginale Hystekt (LAVH), so
59.03.11↔	Ureterolyse mit intraperi Verlagerung, laparoskopisch	68.59.00↔	So und ni näherbezeichnete vaginale Hystekt, n.n.bez.
59.03.99↔	Laparask Lös von periren o periuret Adhäs, sonstige	68.59.10↔	So u ni näh bez vag Hystekt, o Salpingovekt, n.n.bez.
59.91↔	Exzision am perirenenal oder perivesikalen Gewebe	68.59.19↔	So u ni näh bez vaginale Hystekt, o Salpingovekt, so
68.31↔	Laparoskopische suprazervikale Hysterektomie [LSH]	68.59.20↔	So u ni näh bez vag Hystekt, m Salpingovekt, n.n.bez.
68.39↔	Sonstige und nicht näher bez subtotale abd Hystekt	68.59.21↔	So u ni näh bez vaginale Hystekt, m eins Salpingovekt

68.59.22↔ So u ni näh bez vaginale Hystekt, m beids Salpingovekt
68.59.29↔ So und ni näh bez vaginale Hystekt, m Salpingovekt, so

68.59.99↔ So und ni näherbezeichnete vaginale Hystekt, so
68.9↔ Sonstige und nicht näher bezeichnete Hysterektomie

ADRG N23**Andere rekonstruktive Eingriffe an den weiblichen Geschlechtsorganen oder Myomenukleation**

Mindestens eine Prozedur in Tabelle N23-1

DRG N23Z**Andere rekonstruktive Eingriffe an den weiblichen Geschlechtsorganen oder Myomenukleation****Prozedur N23-1**

59.4↔ Suprapubische Schlingensuspension	68.29.22↔ Enukleation eines Myoms des Uterus, vaginal
59.5↔ Retropubische urethrale Suspension	68.29.23↔ Enukleation eines Myoms des Uterus, vaginal, laparoskopisch assistiert
59.79↔ Sonst plastische Rekonstruktion bei Stressinkontinenz	68.29.24↔ Enukleation eines Myoms des Uterus, laparoskopisch
68.29.00↔ Sonstige Exz oder Destuktion e Uterusläsion, n.n.bez.	68.29.25↔ Enukleation eines Myoms des Uterus, hysteroskopisch
68.29.10↔ Exzision oder Destuktion einer Uterusläsion, n.n.bez.	68.29.29↔ Enukleation eines Myoms des Uterus, sonstige
68.29.11↔ Exz oder Destuktion e Uterusläsion, offen chir (abd)	68.29.30↔ Myomektomie am Uterus, n.n.bez.
68.29.12↔ Exzision oder Destuktion einer Uterusläsion, vaginal	68.29.31↔ Myomektomie am Uterus, offen chirurgisch (abdominal)
68.29.13↔ Exz o Destuktion e Uteriäs, vaginal, laparask assist	68.29.32↔ Myomektomie am Uterus, vaginal
68.29.14↔ Exzision oder Destuktion einer Uterusläsion, laparoskopisch	68.29.33↔ Myomektomie am Uterus, vaginal, laparoskopisch assistiert
68.29.15↔ Exzision oder Destuktion einer Uterusläsion, hysteroskopisch	68.29.34↔ Myomektomie am Uterus, laparoskopisch
68.29.19↔ Exzision oder Destuktion einer Uterusläsion, sonstige	68.29.35↔ Myomektomie am Uterus, hysteroskopisch
68.29.20↔ Enukleation eines Myoms des Uterus, n.n.bez.	68.29.39↔ Myomektomie am Uterus, sonstige
68.29.21↔ Enukleation eines Myoms des Uterus, offen chir (abd)	68.29.99↔ Sonstige Exz oder Destuktion e Uterusläsion, sonstige

ADRG N25**Andere Eingriffe an Uterus und Adnexen außer bei bösartiger Neubildung, ohne komplexe Diagnose oder diagnostische Laparoskopie**

Hauptdiagnose nicht in Tabelle N25-1 und Prozedur in Tabelle N25-2 oder Prozedur in Tabelle N25-3

DRG N25Z**Andere Eingriffe an Uterus und Adnexen außer bei bösartiger Neubildung, ohne komplexe Diagnose oder diagnostische Laparoskopie****Diagnose N25-1**

C51.0 Bösartige Neubildung der Vulva: Labium majus	C57.0 Bösartige Neubildung: Tuba uterina [Fallopio]
C51.1 Bösartige Neubildung der Vulva: Labium minus	C57.1 Bösartige Neubildung: Lig latum uteri
C51.2 Bösartige Neubildung der Vulva: Klitoris	C57.2 Bösartige Neubildung: Lig teres uteri
C51.8 BNB: Vulva, mehrere Teilbereiche überlappend	C57.3 Bösartige Neubildung: Parametrium
C51.9 Bösartige Neubildung: Vulva, nicht näher bezeichnet	C57.4 Bösartige Neubildung: Uterine Adnexe, nnbez
C52 Bösartige Neubildung der Vagina	C57.7 BNB: Sonstige näher bezeichnete weibliche Genitalorgane
C53.0 Bösartige Neubildung: Endozervix	C57.8 BNB: Weibliche Genitalorgane, mehr Teilbereiche überlapp
C53.1 Bösartige Neubildung: Ektozervix	C57.9 BNB: Weibliches Genitalorgan, nicht näher bezeichnet
C53.8 BNB: Cervix uteri, mehrere Teilbereiche überlappend	C58 BNB Plazenta
C53.9 Bösartige Neubildung: Cervix uteri, nicht näher bezeichnet	C76.3 BNB ungenau bezeichneter Lokalisationen: Becken
C54.0 Bösartige Neubildung: Isthmus uteri	C79.6 Sekundäre bösartige Neubildung des Ovars
C54.1 Bösartige Neubildung: Endometrium	C79.8 Sekundäre bösartige Neubildung der Genitalorgane
C54.2 Bösartige Neubildung: Myometrium	D39.0 NB unsich/unbek Verhalt Uterus
C54.3 Bösartige Neubildung: Fundus uteri	D39.1 NB unsich/unbek Verhalt Ovar
C54.8 BNB: Corpus uteri, mehrere Teilbereiche überlappend	D39.2 NB unsich/unbek Verhalt Plazenta
C54.9 Bösartige Neubildung: Corpus uteri, nicht näher bezeichnet	D39.7 Neub unsich/unbek Verh sonst weibl Genitalorg
C55 Bösartige Neubildung des Uterus, Teil nnbez	D39.9 NB unsich/unbek Verhalt weibl Genitalorg, nnbez
C56 Bösartige Neubildung des Ovars	

Prozedur N25-2

54.23↔ Biopsie am Peritoneum	65.14↔ Sonst laparoskopische diagnostische Massnahmen am Ovar
59.91↔ Exzision am perirenal oder perivesikalen Gewebe	65.15↔ Diagnostische (perkutane) Punktion des Ovars
59.92↔ Sonst Operationen am perirenal oder perivesikalen Gewebe	65.19↔ Sonstige diagnostische Massnahmen an den Ovarien
65.01↔ Laparoskopische Ovariectomie	65.21↔ Marsupialisation einer ovariellen Zyste
65.09↔ Sonstige Ovariectomie	65.22↔ Keilresektion am Ovar
65.11↔ Aspirationsbiopsie am Ovar	65.23↔ Laparoskopische Marsupialisation einer ovariellen Zyste
65.12↔ Sonstige Biopsie am Ovar	65.24↔ Laparoskopische Keilresektion am Ovar
65.13↔ Laparoskopische Biopsie am Ovar	65.25↔ Sonstige laparoskopische lokale Exz oder Destr a Ovar

65.29↔	Sonstige lokale Exzision oder Destruktion am Ovar	66.63.10↔	Bds partielle Salpingektomie, offen chirurgisch (abd)
65.39↔	Sonstige einseitige Ovarrektomie	66.63.20↔	Beidseitige partielle Salpingektomie, vaginal
65.51↔	Sonstiges Entf bd Ovarien während dess op Eingr	66.63.21↔	Bds partielle Salpingektomie, vaginal, laparask assist
65.71↔	Sonstige einfache Naht am Ovar	66.63.30↔	Beidseitige partielle Salpingektomie, laparoskopisch
65.72↔	Sonstige Reimplantation eines Ovars	66.63.99↔	Beidseitige partielle Salpingektomie, sonstige
65.73↔	Sonstige Salpingoovarioplastik	66.69.00↔	Partielle Salpingektomie, n.n.bez.
65.74↔	Laparoskopische einfache Naht am Ovar	66.69.10↔	Partielle Salpingektomie, offen chirurgisch (abdominal)
65.75↔	Laparoskopische Reimplantation eines Ovars	66.69.20↔	Partielle Salpingektomie, vaginal
65.76↔	Laparoskopische Salpingoovarioplastik	66.69.21↔	Partielle Salpingektomie, vaginal, laparoskopisch assistiert
65.79↔	Sonstige plastische Rekonstruktion am Ovar	66.69.30↔	Partielle Salpingektomie, laparoskopisch
65.81.00↔	Laparask Lös von Adhäs an Ovar u Tub uterina, n.n.bez.	66.69.99↔	Partielle Salpingektomie, sonstige
65.81.10↔	Lprsk Lös v Adhäs an Ovr u Tb utr a Prtn d wbl Bckns	66.71↔	Einfache Naht an einer Tuba uterina
65.81.99↔	Laparask Lös von Adhäs an Ovar und Tuba uterina, so	66.72↔	Salpingoovariostomie
65.89.00↔	So Lös von Adhäs von Ovar und Tuba uterina, n.n.bez.	66.79.00↔	Sonstige Plast Reko an d Tuba uterina, n.n. bez.
65.89.10↔	So Lös von Adhäs von Ovar und Tuba uterina, offen chir	66.79.10↔	So Plast Reko an d Tuba uterina, offen chir (abd)
65.89.11↔	So Lös v Adhäs v Ovar u Tub uter, m mikrochir Versorg	66.79.20↔	Sonst plastische Rekonstruktion an der Tuba uterina, vaginal
65.89.12↔	S Lös v Adhäs v Ovr u Tb utr a Prtn d wbl Bckns, off chr	66.79.21↔	So Plast Reko an d Tub uter, vaginal, laparask assist
65.89.13↔	S Ls v Adhs v Ovr u Tb utr a Prtn wbl Bckn, m mkrchr Vrs	66.79.30↔	Sonstige Plast Reko an d Tuba uterina, laparask
65.89.99↔	So Lös von Adhäs von Ovar und Tuba uterina, so	66.79.99↔	Sonst plastische Rekonstruktion an der Tuba uterina, sonst
65.92↔	Ovar-Transplantation	66.92↔	Einseitige Destruktion oder Verschluss einer Tuba uterina
65.93↔	Manuelle Ruptur einer ovariellen Zyste	66.93↔	Implantation oder Ersetzen einer Tuba uterina-Prothese
65.94↔	Denervation am Ovar	66.94↔	Entfernen einer Tuba uterina-Prothese
65.95↔	Lösung einer Torsion am Ovar	66.95↔	Insuffl e therapeutischen Substanz i d Tubae uterinae
65.99↔	Sonstige Operationen am Ovar	66.96↔	Dilatation einer Tuba uterina
66.01↔	Salpingotomie	66.97↔	Fimbrienimplantation in die Uteruswand
66.11.00↔	Biopsie an den Tubae uterinae, n.n.bez.	66.99↔	Sonstige Operation an einer Tuba uterina
66.11.10↔	Biopsie an den Tubae uterinae, perkutane (Nadel-) Biopsie	68.0↔	Hysterotomie
66.11.11↔	Biops an D Tb utr, Prkt (Nd) Biops m Steuer d bldgb Vrf	68.13↔	Offene Biopsie am Uterus
66.11.20↔	Biopsie an den Tubae uterinae durch Inzision (offen)	68.14↔	Offene Biopsie an den uterinen Ligamenten
66.11.99↔	Biopsie an den Tubae uterinae, sonstige	68.15↔	Geschlossene Biopsie an den uterinen Ligamenten
66.39.00↔	So bds Destr o Verschluss d Tubae uterinae, n.n.bez.	68.16↔	Geschlossene Biopsie am Uterus
66.39.10↔	So bds Destr o Verschluss d Tub uterinae, d Elektrkoag	69.23↔	Plast Reko b chron Invers uteri m vaginalem Zugang
66.39.99↔	So bds Destr o Verschluss d Tubae uterinae, So	69.29↔	Sonstige plast Reko an Uterus und uterinem Halteapp
66.4x.00↔	Totale einseitige Salpingektomie, n.n.bez	69.3↔	Parazervikale Uterusdenervation
66.4x.10↔	Totale einseit Salpingektomie, offen chir (abdominal)	69.41↔	Naht eines Risses am Uterus
66.4x.20↔	Totale einseitige Salpingektomie, laparoskopisch	69.42↔	Verschluss einer Uterusfistel
66.4x.99↔	Totale einseitige Salpingektomie, sonstige	69.49.00↔	So plast Reko a Uterus und Metroplastik, n.n.bez.
66.51.00↔	Entf beider Tubae uterinae im gleichen Eingriff, n.n.bez	69.49.10↔	So plast Reko a Uter u Metroplastik, offen chir (abd)
66.51.10↔	Entf bd Tub uterinae i gleich Eingr, offen chir (abd)	69.49.20↔	Sonstige plast Reko a Uterus und Metroplastik, vaginal
66.51.20↔	Entf bd Tubae uterinae im gleich Eingr, laparoskopisch	69.49.21↔	So plst Rk a Utr u Mtrplstk, vg, laprsk asst
66.51.99↔	Entfernen beider Tubae uterinae im gleichen Eingriff, sonst	69.49.30↔	So plast Reko a Uterus und Metroplastik, laparask
66.52↔	Entfernen einer belassenen Tuba uterina	69.49.99↔	So plast Reko a Uterus und Metroplastik, so
66.61.00↔	Exzision oder Destr e Läsion e Tuba uterina, n.n.bez.	69.91↔	Einsetzen einer therapeutischen Uteruseinlage
66.61.10↔	Exz oder Destr e Läs e Tuba uterina, offen chir (abd)	69.93↔	Einsetzen von Laminarien
66.61.20↔	Exzision oder Destr e Läsion e Tuba uterina, vaginal	69.98↔	Sonstige Operationen am uterinen Halteapparat
66.61.21↔	Exz o Destr e Läs e Tub uter, vaginal, laparask assist	69.99↔	Sonstige Operationen an Cervix und Uterus
66.61.30↔	Exz oder Destr e Läsion e Tuba uterina, laparoskopisch	70.23↔	Biopsie am Douglasraum
66.61.99↔	Exzision oder Destr e Läsion e Tuba uterina, sonstige	75.50↔	Naht eines frischen geburtsbedingten Uterusrisses, n.n.bez.
66.62↔	Salpingektomie mit Entfernen einer Eileiterschwangerschaft	75.52↔	Naht eines frischen geburtsbedingten Risses des Corpus uteri
66.63.00↔	Beidseitige partielle Salpingektomie, n.n.bez.		

Prozedur N25-3

39.79.00↔	So endovask Korr (von Aneur) an sonst Gef, n.n.bez.	39.79.31↔	Selektive Emb mit emb Flüssigk von Gef d oberen Extrem
39.79.10↔	Endovask Implant e Grafts an sonstigen Gef, n.n.bez.	39.79.32↔	Selektive Emb mit embolisierenden Flüssigkeiten d Aort
39.79.11↔	Endovaskuläre Implantation eines Grafts an Viszeralgefäßen	39.79.33↔	Selektive Emb mit emb Flüssigk d Duct arteriosus apertus
39.79.12↔	Endovaskuläre Implantation e Grafts an Gefäßen des Beckens	39.79.34↔	Selektive Emb mit emb Flüssigk von thorakalen Gefäßen
39.79.13↔	Endovaskuläre Implantation e Grafts an abdominalen Gefäßen	39.79.35↔	Selektive Emb mit emb Flüssigk von viszeralen Gefäßen
39.79.19↔	Endovask Implant e Grafts an sonstigen Gef, sonstige	39.79.36↔	Selektive Emb mit emb Flüssigkeiten von abd Gefäßen
39.79.20↔	CoilEmb oder Verschluss von sonstigen Gef, n.n.bez.	39.79.37↔	Selektive Emb m emb Flüssigk von Gef d unteren Extrem
39.79.21↔	CoilEmb oder Verschluss von Gefäßen d oberen Extrem	39.79.38↔	Selektive Emb mit emb Flüssigk von spinalen Gefäßen
39.79.22↔	Coil-Embolisation oder -Verschluss der Aorta	39.79.39↔	Sel Emb m emb Flüssigk von sonstigen Gef, sonstige
39.79.23↔	Coil-Embolisation o -Verschluss des Ductus arteriosus apertus	39.79.40↔	Sel Emb m ablösb Ballons von sonstigen Gef, n.n.bez.
39.79.24↔	Coil-Embolisation oder -Verschluss von thorakalen Gefäßen	39.79.41↔	Selektive Emb m ablösb Ballons von Gef d oberen Extrem
39.79.25↔	Coil-Embolisation oder -Verschluss von viszeralen Gefäßen	39.79.42↔	Selektive Embolisation mit ablösbaren Ballons der Aorta
39.79.26↔	Coil-Embolisation oder -Verschluss von abdominalen Gefäßen	39.79.43↔	Selektive Emb m ablösb Ballons d Duct arteriosus apertus
39.79.27↔	CoilEmb oder Verschluss von Gefäßen d unteren Extrem	39.79.44↔	Selektive Emb mit ablösb Ballons von thorakalen Gef
39.79.28↔	Coil-Embolisation oder -Verschluss von spinalen Gefäßen	39.79.45↔	Selektive Emb mit ablösb Ballons von viszeralen Gef
39.79.29↔	CoilEmb oder Verschluss von sonstigen Gef, sonstige	39.79.46↔	Selektive Emb mit ablösb Ballons von abd Gefäßen
39.79.30↔	Sel Emb m emb Flüssigk von sonstigen Gef, n.n.bez.	39.79.47↔	Selektive Emb mit ablösb Ballons von spinalen Gefäßen

39.79.48↔	Sel Emb m ablösb Ballons von Gef d unteren Extrem	39.79.71↔	Kathetertech Verschluss mitt Laser, an Aa d ob Extrem
39.79.49↔	Sel Emb m ablösb Ballons von sonstigen Gef, sonstige	39.79.72↔	Kathetertechnischer Verschluss mittels Laser, an der Aorta
39.79.50↔	Selektive Emb mit Schirmen von sonstigen Gef, n.n.bez.	39.79.74↔	Kathetertech Verschluss mitt Laser, an thorakalen Gef
39.79.51↔	Selektive Emb mit Schirmen von Gefäßen d oberen Extrem	39.79.75↔	Kathetertech Verschl mitt Laser, an Gef d unt Extrem
39.79.52↔	Selektive Embolisation mit Schirmen der Aorta	39.79.76↔	Kathetertech Verschluss mitt Laser, an viszeralen Gef
39.79.53↔	Selektive Emb mit Schirmen d Duct arterios apertus	39.79.77↔	Kathetertech Verschluss mittels Laser, an abd Gef
39.79.54↔	Selektive Embolisation mit Schirmen von thorakalen Gefäßen	39.79.79↔	Kathetertech Verschluss v Aa mitt Laser, sonst Gef, so
39.79.55↔	Selektive Embolisation mit Schirmen von viszeralen Gefäßen	39.79.80↔	Kthtrrch Vrschl v A mitt Rdiofq snst Gef, n.n.bz.
39.79.56↔	Selektive Embolisation mit Schirmen von abdominalen Gefäßen	39.79.81↔	Kathetertech Verschluss mitt Radiofq an Aa d ob Extrem
39.79.57↔	Selektive Emb mit Schirmen von Gef d unteren Extrem	39.79.82↔	Kathetertech Verschluss mitt Radiofrequenz an d Aort
39.79.58↔	Selektive Embolisation mit Schirmen von spinalen Gefäßen	39.79.84↔	Kathetertech Verschluss mitt Radiofq an thorakalen Gef
39.79.59↔	Selektive Emb mit Schirmen von sonstigen Gef, sonstige	39.79.85↔	Kathetertech Verschl mitt Radiofq an Gef d unt Extrem
39.79.60↔	Selektive Emb m Partikeln von sonstigen Gef, n.n.bez.	39.79.86↔	Kathetertech Verschluss mitt Radiofq an viszeralen Gef
39.79.61↔	Selektive Emb mit Partikeln von Gef d oberen Extrem	39.79.87↔	Kathetertech Verschluss mitt Radiofrequenz an abd Gef
39.79.62↔	Selektive Embolisation mit Partikeln der Aorta	39.79.89↔	Kathetertech Verschluss mitt Radiofq an sonst Gef, so
39.79.63↔	Selektive Emb mit Partikeln d Duct arterios apertus	39.79.99↔	So endovask Korr (von Aneur) an sonstigen Gef, so
39.79.64↔	Selektive Embolisation mit Partikeln von thorakalen Gefäßen	54.21.00↔	Laparoskopie, n.n.bez.
39.79.65↔	Selektive Embolisation mit Partikeln von viszeralen Gefäßen	54.21.10↔	Laparoskopie, Diagnostische Laparoskopie
39.79.66↔	Selektive Embolisation mit Partikeln von abdominalen Gefäßen	54.21.20↔	Laparoskopie, Zugangsweg f Chir (Ther) Interventionen
39.79.67↔	Selektive Emb mit Partikeln von Gef d unteren Extrem	54.21.30↔	Laparoskopie, Laparoskopie mit Drainage
39.79.68↔	Selektive Embolisation mit Partikeln von spinalen Gefäßen	54.21.99↔	Laparoskopie, sonstige
39.79.69↔	Selektive Emb m Partikeln von sonstigen Gef, sonstige	65.91↔	Aspiration am Ovar
39.79.70↔	Kthtrrch Vrschl v A mitt Lsr, snst Gef, n.n.bz.		

ADRG N33**Mehrzeitige komplexe OR-Prozeduren bei Krankheiten und Störungen der weiblichen Geschlechtsorgane**

Mehrzeitige komplexe OR-Prozeduren

DRG N33Z**Mehrzeitige komplexe OR-Prozeduren bei Krankheiten und Störungen der weiblichen Geschlechtsorgane****ADRG N34****Große Eingriffe an Darm oder Harnblase bei Krankheiten und Störungen der weiblichen Geschlechtsorgane**

Prozedur in Tabelle N34-1

DRG N34Z**Große Eingriffe an Darm oder Harnblase bei Krankheiten und Störungen der weiblichen Geschlechtsorgane****Prozedur N34-1**

45.61↔	Multiple Segmentresektion am Dünndarm	48.49↔	Sonstige Rektumresektion mit Durchzugsverfahren
45.62↔	Sonstige Teilresektion am Dünndarm	48.5x.00↔	Abdominoperineale Rektumresektion, n.n.bez.
45.63.00↔	Totalexstirpation des Dünndarms, n.n.bez.	48.5x.10↔	Abdper, abdsakr und (sakro) perineale Rektumresektion
45.63.99↔	Totalexstirpation des Dünndarms, sonstige	48.5x.11↔	Erweiterte Abdper und abdominosakrale Rektumresektion
45.71↔	Multiple Segmentresektion am Dickdarm	48.5x.99↔	Abdominoperineale Rektumresektion, sonstige
45.72↔	Zäkumresektion	48.61↔	Transsakrale Rektosigmoidektomie
45.73↔	Hemikolektomie rechts	48.62↔	Anteriore Rektumresektion mit gleichzeitiger Kolostomie
45.74↔	Resektion des Colon transversum	48.63.00↔	Sonstige anteriore Rektumresektion, n.n.bez.
45.75↔	Hemikolektomie links	48.63.10↔	Sonstige Ant Rektumresektion, Erw Ant Resektion
45.76↔	Sigmoidektomie	48.63.99↔	Sonstige anteriore Rektumresektion, sonstige
45.79.00↔	Sonstige Teilresektion am Dickdarm, n.n.bez.	48.64.00↔	Posteriore Rektumresektion, n.n.bez.
45.79.10↔	Segmentresektion am Dickdarm	48.64.10↔	Pst Rktrs, Pst Rktrs m Entrstrm u Blindvrchlss
45.79.11↔	Resektion multipler Dickdarmsegmente	48.64.99↔	Posteriore Rektumresektion, sonstige
45.79.12↔	Subtotale Kolektomie	48.65↔	Rektumresektion nach Duhamel
45.79.20↔	Erweiterte Sigmaresektion	48.69.00↔	Sonstige Rektumresektion, n.n.bez.
45.79.21↔	Erweiterte Hemikolektomie rechts und links	48.69.10↔	Sonstige Rektres m Enterostoma und Blindverschluss
45.79.22↔	Erweiterte subtotale Kolonresektion	48.69.11↔	Sonstige Rektumresektion ohne Sphinktererhaltung
45.79.29↔	Sonstige erweiterte Teilresektion am Dickdarm	48.69.99↔	Sonstige Rektumresektion, sonstige
45.79.99↔	Sonstige Teilresektion am Dickdarm, sonstige	56.51.00↔	Aufbau einer kutanen Ureteroileostomie, n.n.bez.
45.8x.00↔	Totale intraabdominelle Kolektomie, n.n.bez.	56.51.10↔	Afb e kt Urt, Urkt [IlmCndt] o Urktkst [Kln/SgmCndt], off chr
45.8x.20↔	Totale intraabd Kolektomie, Erw totale Kolektomie	56.51.11↔	Afb e kt Urt, Urkt [IlmCndt] o Urktkst [Kln/SgCdt], Lsk
45.8x.30↔	Totale intraabd Kolekt, Erw totale Proktokolektomie	56.51.12↔	Afb e kt Urllst, m Drmtrpnt [Cndt] (N kntn Stm), so Zg
45.8x.99↔	Totale intraabdominelle Kolektomie, sonstige	56.51.20↔	Afb e kt Urllst, Umwdl e and sprvs Hrml i e ktn Urllst
48.41↔	Submuköse Rektumresektion nach Soave	56.51.30↔	Aufb e kut Ureteroileostomie, m Darmres (kontin Stoma)

56.51.99↔	Aufbau einer kutanen Ureteroileostomie, sonstige	57.71.21↔	Rad Zystektomie, m Urethrektomie, b Mann, laparask
56.52.00↔	Revision einer kutanen Ureteroileostomie, n.n.bez.	57.71.30↔	Rad Zystektomie, oh Urethrekt, b d Frau, offen chir
56.52.10↔	Rev e kut Uretilst, m Darminterponat [Conduit]	57.71.31↔	Rad Zystektomie, oh Urethrektomie, b d Frau, laparask
56.52.20↔	Rev e kut Ureteroileostomie, m Darmres (kontin Stoma)	57.71.40↔	Rad Zystektomie, m Urethrektomie, b d Frau, offen chir
56.52.99↔	Revision einer kutanen Ureteroileostomie, sonstige	57.71.41↔	Rad Zystektomie, m Urethrektomie, b d Frau, laparask
56.71.00↔	Harnableitung in den Darm, n.n.bez.	57.71.50↔	Rd Zystkt, BEvszrtion (Exnt) b Mnn, offn chr
56.71.10↔	Ureterosigmoideostomie m Reservoirbildung, offen chir	57.71.51↔	Rad Zystekt, BeEviszeration (Exent) b Mann, laparask
56.71.11↔	Ureterosigmoideostomie mit Reservoirbildung, laparask	57.71.99↔	Radikale Zystektomie, sonstige
56.71.20↔	Umwandlung e and suprades Harnabl i e Harnabl i D Darm	57.79.00↔	Sonstige totale Zystektomie, n.n.bez.
56.71.99↔	Harnableitung in den Darm, sonstige	57.79.10↔	So tot Zystekt, Einf Zystekt, b Mann, offen chir
56.72↔	Revision einer ureterointestinalen Anastomose	57.79.11↔	So tot Zystektomie, Einf Zystektomie, b Mann, laparask
57.6x.00↔	Partielle Zystektomie, n.n.bez.	57.79.20↔	So tot Zystekt, Einf Zystekt, b d Frau, offen chir
57.6x.10↔	Part Zystektomie, oh Ureterneoimplantation, offen chir	57.79.21↔	So tot Zystekt, Einf Zystekt, b d Frau, laparask
57.6x.11↔	Part Zystektomie, oh Ureterneoimplantation, laparask	57.79.99↔	Sonstige totale Zystektomie, sonstige
57.6x.12↔	Part Zystekt, m eins o beids Ureterneoimpl, offen chir	57.87.00↔	Rekonstruktion an der Harnblase, n.n.bez.
57.6x.13↔	Part Zystekt, m eins o beids Ureterneoimpl, laparask	57.87.10↔	Reko an d Harnbl, m lleum, Kolon o Mag, offen chir
57.6x.20↔	Prt Zystkt, Sprtrg o sbtt Rsktion, o Urtrnimpl, off chr	57.87.11↔	Reko an d Harnbl, m lleum, Kolon o Mag, laparask
57.6x.21↔	Prt Zystkt, Sprtrg o sbtt Rs, oh Urtrneoimpl, lprsk	57.87.20↔	Umwdl e and suprades Harnabl i e Ersharnbl, offen chir
57.6x.22↔	Prt Zystkt, Sprtrg o sbtt Rs m o bds Urtrimpl, off chr	57.87.21↔	Umwdl e and suprades Harnabl i e Ersharnbl, laparask
57.6x.23↔	Prt Zystkt, Sprtrg o sbt Rs m eins o beids Urtrimpl, Lsk	57.87.30↔	Reduktionsplastik der Harnblase, offen chirurgisch
57.6x.99↔	Partielle Zystektomie, sonstige	57.87.31↔	Reduktionsplastik der Harnblase, laparoskopisch
57.71.00↔	Radikale Zystektomie, n.n.bez.	57.87.40↔	Augmentation der Harnblase, offen chirurgisch
57.71.10↔	Rad Zystektomie, oh Urethrektomie, b Mann, offen chir	57.87.41↔	Augmentation der Harnblase, laparoskopisch
57.71.11↔	Rad Zystektomie, oh Urethrektomie, b Mann, laparask	57.87.99↔	Rekonstruktion an der Harnblase, sonstige
57.71.20↔	Rad Zystektomie, m Urethrektomie, b Mann, offen chir		

ADRG N60

Bösartige Neubildung der weiblichen Geschlechtsorgane

Hauptdiagnose in Tabelle N60-1

DRG N60A

Bösartige Neubildung der weiblichen Geschlechtsorgane, mehr als ein Belegungstag, Alter < 19 Jahre oder äußerst schwere CC

Verweildauer > 1 Tag und (Alter < 19 Jahre oder PCCL > 3) und (keine OR-Prozedur oder Prozedur in Tabelle N60-2)

DRG N60B

Bösartige Neubildung der weiblichen Geschlechtsorgane, ein Belegungstag oder Alter > 18 Jahre, ohne äußerst schwere CC

Diagnose N60-1

C51.0	Bösartige Neubildung der Vulva: Labium majus	C57.0	Bösartige Neubildung: Tuba uterina [Fallopio]
C51.1	Bösartige Neubildung der Vulva: Labium minus	C57.1	Bösartige Neubildung: Lig latum uteri
C51.2	Bösartige Neubildung der Vulva: Klitoris	C57.2	Bösartige Neubildung: Lig teres uteri
C51.8	BNB: Vulva, mehrere Teilbereiche überlappend	C57.3	Bösartige Neubildung: Parametrium
C51.9	Bösartige Neubildung: Vulva, nicht näher bezeichnet	C57.4	Bösartige Neubildung: Uterine Adnexe, nnbez
C52	Bösartige Neubildung der Vagina	C57.7	BNB: Sonstige näher bezeichnete weibliche Genitalorgane
C53.0	Bösartige Neubildung: Endozervix	C57.8	BNB: Weibliche Genitalorgane, mehr Teilbereiche überlapp
C53.1	Bösartige Neubildung: Ektozervix	C57.9	BNB: Weibliches Genitalorgan, nicht näher bezeichnet
C53.8	BNB: Cervix uteri, mehrere Teilbereiche überlappend	C58	BNB Plazenta
C53.9	Bösartige Neubildung: Cervix uteri, nicht näher bezeichnet	C76.3	BNB ungenau bezeichneter Lokalisationen: Becken
C54.0	Bösartige Neubildung: Isthmus uteri	C79.6	Sekundäre bösartige Neubildung des Ovars
C54.1	Bösartige Neubildung: Endometrium	C79.82	Sekundäre bösartige Neubildung der Genitalorgane
C54.2	Bösartige Neubildung: Myometrium	D39.0	NB unsich/unbek Verhalt Uterus
C54.3	Bösartige Neubildung: Fundus uteri	D39.1	NB unsich/unbek Verhalt Ovar
C54.8	BNB: Corpus uteri, mehrere Teilbereiche überlappend	D39.2	NB unsich/unbek Verhalt Plazenta
C54.9	Bösartige Neubildung: Corpus uteri, nicht näher bezeichnet	D39.7	Neub unsich/unbek Verh sonst weibl Genitalorg
C55	Bösartige Neubildung des Uterus, Teil nnbez	D39.9	NB unsich/unbek Verhalt weibl Genitalorg, nnbez
C56	Bösartige Neubildung des Ovars		

Prozedur N60-2

92.20↔	Infusion von flüssigem Radioisotop	92.22.02↔	Orthovoltstrahlentherapie: Mehr als 2 Bestrahlungsfelder
92.21.00↔	Oberflächenstrahlentherapie: n.n.bez.	92.22.11↔	Intraoperative Röntgenstrahlentherapie, bis 300 kV
92.21.01↔	Oberflächenstrahlentherapie: Bis zu 2 Bestrahlungsfeldern	92.22.12↔	Intraoperative Röntgenstrahlentherapie, 300 kV - < 1 MV
92.21.02↔	Oberflächenstrahlentherapie: Mehr als 2 Bestrahlungsfelder	92.22.19↔	Intraoperative Röntgenstrahlentherapie, sonstige
92.22.00↔	Orthovstrth: n.n.bez. Orthovstrth: n.n.bez.	92.23.00↔	Hochvoltstrahlentherapie, n.n.bez.
92.22.01↔	Orthovoltstrahlentherapie: Bis zu 2 Bestrahlungsfeldern	92.23.01↔	Telekobaltgerät bis zu 2 Bestrahlungsfelder



92.23.02↔	Telekobaltgerät 3 bis 4 Bestrahlungsfelder	92.28.06↔	Rdiojdh m 5 u mhr GBq I131: Oh Gb rkmb Thyreotr (rhTSH)
92.23.03↔	Telekobaltgerät mehr als 4 Bestrf oder 3Dgepl Bestr	92.28.07↔	Rdiojdh m 5 u mhr GBq I131: M Gb rkmb Thyreotr (rhTSH)
92.23.08↔	Hochvoltstrahlentherapie: andere Isotope	92.28.11↔	Therapie mit offenen Radionukliden bei Knochenmetastasen
92.23.09↔	Telekobaltgerät, Sonstige	92.28.12↔	Intrvnös pliativ Schmrzth m off Rdion b Knochmtstsn
92.24.00↔	Teleradioth mit Photonen, Linearbeschleuniger, n.n.bez.	92.28.13↔	Radiorezeptortherapie m DOTA-konjug Somatostatin-Analoga
92.24.01↔	Teleradth m Phot, Linbesch, Großfeldbestrahlung	92.28.20↔	Radioimmuntherapie mit 90Y-Ibritumomab-Tiuxetan, parenteral
92.24.02↔	Teleradth m Phot, Linbesch, Halbkörperbestrahlung	92.28.21↔	Gabe von Jod-131-MIBG (Metajodbenzylguanidin) parenteral
92.24.03↔	Teleradth m Phot, Linbesch, Ganzkörperbestrahlung	92.28.31↔	Sel Intravask Radiochemoembolisation m I131Lipiodol
92.24.04↔	Teleradiotherapie m Phot, Linbesch, Intraop Strahlth	92.28.32↔	SIRT d Emb v Yttrium90mrkiertn Mkrsphärm
92.24.09↔	Teleradiotherapie mit Photonen, Linearbeschleuniger, sonst	92.28.33↔	Endovaskuläre Brachytherapie mit Rhenium-188
92.24.11↔	Tlrdth m Pht, Lnbsch, bs z 2 Bstrf: M bldgst Enst	92.29.60↔	Knstr u Anp v Fx u Bhdhlf b Strhlth, Fxvrr, n.n.bz.
92.24.12↔	Tlrdth m Pht, Lnbsch, mhr als 2 Bstrf: M bldgst Enst	92.29.61↔	Knstr u Anp v Fx u Bhdhlf b Strhlth, Fxvrr, einf
92.24.13↔	Tlrdth m Pht, Lnbsch, 3Dgpl Bstr: M bldgst Enst	92.29.62↔	Knstr/Anp v Fx u Bhdhlf b Strhlth, Fxvrr, mit Schwierigkgrd
92.24.14↔	Tlrdth m Pht, Lnbsch, intmd Rdioth: M bldgst Enst	92.29.63↔	Knstr u Anp v Fx u Bhdhlf b Strhlth, Fxvrr, kompl
92.24.21↔	Tlrdth m Pht, Lnbsch, bs z 2 Bstrf: Oh bldgst Enst	92.29.64↔	Konstr u Anp von Fix u Bhdhlf b Strahlth, Bhdhlf
92.24.22↔	Tlrdth m Pht, Lnbsch, mhr als 2 Bstrf: Oh bldgst Enst	92.29.65↔	Knstr/Anp v Fx u Bhdhlf b Strhlth, indiv Blöck o MLC
92.24.23↔	Tlrdth m Pht, Lnbsch, 3Dgpl Bstr: Oh bldgst Enst	92.29.69↔	Konstr und Anp von Fix und Bhdhlf b Strahlth, so
92.24.24↔	Tlrdth m Pht, Lnbsch, intmd Rdioth: Oh bldgst Enst	92.29.70↔	Bestrsim für externe Bestr und Brachyth, n.n.bez.
92.24.30↔	Tlrdth m Pht: hchkmplx Rdioth m spezialisiertr Assttng	92.29.71↔	Bestrms f ext Bstr u Brchyth: CTgst Sm f d ext Bstr
92.25.00↔	Teleradioth mit Elektronen, Linearbeschleuniger, n.n.bez.	92.29.72↔	Bestrms f ext Bstr u Brchyth, CTgst Sm f d Brchyth
92.25.01↔	Teleradth m Elekt, Linbesch, Großfeldbestrahlung	92.29.73↔	Bestrms f ext Bstr u Brchyth, Fldfstl m Sm, oh 3DPln
92.25.02↔	Teleradth m Elekt, Linbesch, Halbkörperbestrahlung	92.29.74↔	Bestrms f ext Bstr u Brchyth, Fldfstl m Sm, m 3DPln
92.25.03↔	Teleradth m Elekt, Linbesch, Ganzkörperbestrahlung	92.29.79↔	Bestrsim für externe Bestr und Brachyth, Sonstige
92.25.04↔	Teleradiotherapie m Elekt, Linbesch, Intraop Strahlth	92.29.80↔	Bestrpl für perkutane Bestr und Brachyth, n.n.bez.
92.25.09↔	Teleradiotherapie mit Elektronen, Linearbeschleuniger, sonst	92.29.81↔	Bestrpl f Prkt Bstr u Brchyth, Bstrpl f d intmd Rdioth
92.25.11↔	Teleradiotherapie m Elekt, Linbesch, m bildgest Einst	92.29.82↔	Bestrpl f Prkt Bstr u Brchyth, Bstrpl m Fsion v CT u MRTBldrn
92.25.12↔	Tlrdth m Elkt, Lnbsch, bs z 2 Bstrf, m bldgst Enst	92.29.83↔	Bestrpl f Prkt Bstr u Brchyth, Bstrpl f d Brchyth, Mitt
92.25.13↔	Tlrdth m Elkt, Lnbsch, mhr als 2 Bstrf, m bldgst Enst	92.29.84↔	Bestrpl f Prkt Bstr u Brchyth, Bstrpl f d Brchyth, kompl
92.25.14↔	Tlrdth m Elkt, Lnbsch, 3Dgpl Bstr, m bldgst Enst	92.29.85↔	Bestrpl f Prkt Bstr u Brchyth, Bstrpl oh indiv Dsspl
92.25.15↔	Tlrdth m Elkt, Lnbsch, intmd Rdioth, m bldgst Enst	92.29.86↔	Bestrpl f Prkt Bstr u Brchyth, Bstrpl f Prkt Bstr, m indiv Dsspl
92.25.21↔	Tlrdth m Elkt, Lnbsch, bs z 2 Bstrf, oh bldgst Enst	92.29.87↔	Bestrpl f Prkt Bstr u Brchyth, Bstrpl m Fsion v CT u PETBldrn
92.25.22↔	Tlrdth m Elkt, Lnbsch, mhr als 2 Bstrf, oh bldgst Enst	92.29.88↔	Bestrpl f Prkt Bstr u Brchyth, Bstrpl m Fsion v CT, MRT u PETBldrn
92.25.23↔	Tlrdth m Elkt, Lnbsch, 3Dgpl Bstr, oh bldgst Enst	92.29.89↔	Bestrpl für perkutane Bestr und Brachyth, sonstige
92.25.24↔	Tlrdth m Elkt, Lnbsch, intmd Rdioth, oh bldgst Enst	92.30.00↔	Stereotaktische Bestrahlung, einzeitig, n.n.bez.
92.26.00↔	Teleradiotherapie mit anderen Partikelstrahlen, n.n.bez.	92.30.01↔	Stereotaktische Bestrahlung, einzeitig: Zerebral, n.n.bez.
92.26.10↔	Protonentherapie, bis zu 2 Bestrf, oh bildgest Einst	92.30.02↔	Stereotaktische Bestrahlung, einzeitig: Extrazerebral, n.n.bez.
92.26.11↔	Protonentherapie, bis zu 2 Bestrf, mit bildgest Einst	92.30.20↔	Stereot Bestr, einzeit: Zerebral, intmod Radioth
92.26.20↔	Prtnnthrpie, mhr als 2 Bstrf, oh bldgst Enst	92.30.21↔	Streot Bstr, einzeit: Zrb, intmd Bgnbstr (IMAT)
92.26.21↔	Prtnnthrpie, mhr als 2 Bstrf, m bldgst Enst	92.30.22↔	Stereot Bestr, einzeit: Zerebral, bildgest Einst
92.26.99↔	Teleradiotherapie mit anderen Partikelstrahlen, sonst	92.30.30↔	Stereot Bestr, einzeit: Extrazer, intmod Radioth
92.27.00↔	Imp/Eins radak Elm (Brchyth m umschl Rdion), Körperb, S o nnbz	92.30.31↔	Streot Bstr, einzeit: Extrzr, intmd Bgnbstr (IMAT)
92.27.10↔	Imp/Eins radak Elm (Brchyth m umschl Rdion), w Geschl, nnbz	92.30.32↔	Stereot Bestr, einzeit: Extrazer, bildgest Einst
92.27.11↔	Imp o Eins rdioakt Elm (Brchyth m umschl Rdion), intraut	92.30.99↔	Stereotaktische Bestrahlung, einzeitig, sonstige
92.27.12↔	Imp o Eins rdioakt Elm (Brchyth m umschl Rdion), intrvg	92.31.00↔	Radiochirurgie mit Photonen n.n. bez., zerebral
92.27.13↔	Imp/Eins radak Elm (Brchyth m umschl Rdion), intu u intv kmb	92.31.10↔	Radiochirurgie mit Photonen n.n. bez., extrazerebral
92.27.21↔	Imp o Eins rdioakt Elm (Brchyth m umschl Rdion), Körperb	92.32.00↔	Mehrquellige Photon-Radiochirurgie, n.n.bez.
92.27.22↔	Imp/Eins radak Elm (Brchyth m umschl Rdion), intrktvtr	92.32.01↔	Mehrquellige Photon-Radiochirurgie: Gamma-knife
92.27.23↔	Imp/Eins radak Elm (Brchyth m umschl Rdion), intrfmlnl	92.33.00↔	Teilchen-Radiochirurgie, n.n.bez.
92.27.30↔	Imp o Eins rdioakt Elm (Brchyth m umschl Rdion), Gf nnbz	92.33.01↔	And Hochvstrth: Stereot Bestr, einzeit, zerebral
92.27.31↔	Imp/Eins radak Elm (Brchyth m umschl Rdion), Kmrgefäss	92.33.11↔	And Hochvstrth: Stereot Bestr, einzeit, Extrazer
92.27.39↔	Imp o Eins rdioakt Elm (Brchyth m umschl Rdion), so Gf	92.39.01↔	And Hochvstrth, Stereot Bestr, frakt,zereb, n.n.bez.
92.27.40↔	Impl o Eins rdakti Elem(Brachyth m Radionklid), intraop	92.39.11↔	And Hchvstrth, Streot Bstr, frkt, Extrzr, n.n.bz.
92.27.70↔	Radioaktive Moulagen, n.n.bez.	92.39.20↔	And Hchvstrth, Streot Bstr, frkt: zrb, intmd Rdioth
92.27.71↔	Rdioakt Moulgn: Knstr u Appl v obfrl rdioaktvn Moulgn	92.39.21↔	And Hchvstrth, Streot Bstr, frkt: zrb, intmd Bgnbstr (IMAT)
92.27.72↔	Rdioakt Moulgn: Knstr u Appl v N auf d Körperb vrw Appl	92.39.22↔	And Hchvstrth, Streot Bstr, frkt: zrb, bldgst Enst
92.27.73↔	Radioakt Moulagen: Konstr u Appl v Augenapplikatoren	92.39.29↔	And Hochvstrth, Stereot Bestr, frakt, zerebral, so
92.27.79↔	Radioaktive Moulagen, sonstige	92.39.30↔	And Hchvstrth, Streot Bstr, frkt: Extrzr, intmd Rdioth
92.28.00↔	Injektion oder Instillation von Radioisotopen, n.n.bez.	92.39.31↔	And Hchvstrth, Streot Bstr, frkt: Extrzr, intmd Bgnbstr (IMAT)
92.28.01↔	Instillation von offenen Radionukliden in Gelenke	92.39.32↔	And Hchvstrth, Streot Bstr, frkt: Extrzr, bldgst Enst
92.28.02↔	Rdiojdh bs 1,2 GBq I131: Oh Gb v rkmb Thyreotr (rhTSH)	92.39.39↔	And Hochvstrth, Stereot Bestr, frakt, Extrazer, so
92.28.03↔	Rdiojdh bs 1,2 GBq I131: M Gb v rkmb Thyreotr (rhTSH)	92.41↔	Intraoperative Strahlentherapie mit Elektronen
92.28.04↔	Rdiojdh üb 1,2 bs u 5 GBq I131: Oh Gb rkmb Thyreotr (rhTSH)		
92.28.05↔	Rdiojdh üb 1,2 bs u 5 GBq I131: M Gb rkmb Thyreotr (rhTSH)		

ADRG N61**Infektion und Entzündung der weiblichen Geschlechtsorgane**

Hauptdiagnose in Tabelle N61-1

DRG N61Z**Infektion und Entzündung der weiblichen Geschlechtsorgane****Hauptdiagnose N61-1**

A51.0	Primärer syphilitischer Genitallaffekt	N71.0	Akute entz KH Uterus, ausgenommen Zervix
A54.0	GonokInf unt UrogenitTr oh periurethr Absz/Absz Gll urethr	N71.1	Chron entz KH Uterus, ausgenommen Zervix
A54.1	GonokInf unt UrogenitTr m periurthr Absz/Absz Gll urethr	N71.9	Entz KH Uterus, ausgenommen Zervix, nnbez
A54.2	Pelviperitonitis durch Gonok, GonokInf sonst Urogenitalorg	N72	Entzündliche KH Cervix uteri
A55	Lymphogranuloma ing (venereum) durch Chlamydien	N73.0	Akute Parametritis u Entz Beckenbindegewebe
A56.0	Chlamydieninfektion des unteren Urogenitaltraktes	N73.1	Chron Parametritis u Entz Beckenbindegewebe
A56.1	Chlamydieninfektion Pelviperitoneum u so Urogenitalorgane	N73.2	Nnbez Parametritis u Entz Beckenbindegewebe
A56.2	Chlamydieninfektion des Urogenitaltraktes, nnbez	N73.3	Akute Pelveoperitonitis Frau
A56.8	Durch GeschlVerk übertrag Chlamydieninfekt an sonst Lok	N73.4	Chronische Pelveoperitonitis Frau
A57	Ulcus molle (venereum)	N73.5	Pelveoperitonitis Frau, nnbez
A58	Granuloma venereum (inguinale)	N73.8	Sonst nbez entzündliche KH im weiblichen Becken
A59.0	Trichomoniasis urogenitalis	N73.9	Entz Krankheit im weiblichen Becken, nnbez
A60.0	Infekt Genitalorgane u Urogenitaltrakt durch Herpesviren	N75.1	Bartholin-Abszeß
A60.1	Infekt der Perianalhaut und des Rektums durch Herpesviren	N75.8	Sonstige KH Bartholin-Drüsen
A60.9	Infektion des Anogenitalbereiches durch Herpesviren, nnbez	N75.9	KH Bartholin-Drüsen, nnbez
A63.8	Sonst nb, vorwiegend d GeschlVerk übertr KH	N76.0	Akute Kolpitis
A64	Durch Geschlechtsverkehr übertr KH, nnbez	N76.1	Subakute u chronische Kolpitis
B37.3	Kandidose der Vulva und der Vagina	N76.2	Akute Vulvitis
B37.4	Kandidose an sonst Lok des Urogenitalsystems	N76.3	Subakute u chronische Vulvitis
L29.2	Pruritus vulvae	N76.4	Abszeß Vulva
L29.3	Pruritus anogenitalis, nnbez	N76.5	Ulzeration Vagina
N70.0	Akute Salpingitis u Oophoritis	N76.80	Fournier-Gangrän bei der Frau
N70.1	Chronische Salpingitis u Oophoritis	N76.88	Sonst nbez entzündliche KH Vagina u Vulva
N70.9	Salpingitis u Oophoritis, nnbez		

ADRG N62**Menstruationsstörungen und andere Erkrankungen der weiblichen Geschlechtsorgane**

Hauptdiagnose in Tabelle N62-1

DRG N62A**Menstruationsstörungen und andere Erkrankungen der weiblichen Geschlechtsorgane mit komplexer Diagnose**

Keine Hauptdiagnose in Tabelle N62-2

DRG N62B**Menstruationsstörungen und andere Erkrankungen der weiblichen Geschlechtsorgane ohne komplexe Diagnose****Hauptdiagnose N62-1**

D06.0	Carcinoma in situ Endozervix	D28.2	Gutartige Neubildung Tubae uterinae u Ligamenta
D06.1	Carcinoma in situ Ektozervix	D28.7	Gutartige Neubildung sonst nbez weibl Genitalorgane
D06.7	Carcinoma in situ sonst Teile Cervix uteri	D28.9	Gutartige Neubildung weibl Genitalorgan, nnbez
D06.9	Carcinoma in situ Cervix uteri, nnbez	E28.0	Ovarielle Dysfunktion, Östrogenüberschuß
D07.0	Carcinoma in situ Endometrium	E28.1	Ovarielle Dysfunktion, Androgenüberschuß
D07.1	Carcinoma in situ Vulva	E28.2	Syndrom polyzystischer Ovarien
D07.2	Carcinoma in situ Vagina	E28.3	Primäre Ovarialinsuffizienz
D07.3	Carcinoma in situ so u nnbez weibl Genitalorgane	E28.8	Sonstige ovarielle Dysfunktion
D25.0	Submuköses Leiomyom Uterus	E28.9	Ovarielle Dysfunktion, nnbez
D25.1	Intramurales Leiomyom Uterus	E89.4	Ovarialinsuffizienz nach med Maßnahmen
D25.2	Subseröses Leiomyom Uterus	F52.2	Versagen genitaler Reaktionen
D25.9	Leiomyom Uterus, nnbez	F52.5	Nichtorganischer Vaginismus
D26.0	So gutart Neubildungen Cervix uteri	I86.2	Beckenvarizen
D26.1	So gutart Neubildungen Corpus uteri	I86.3	Vulvarvarizen
D26.7	So gutart Neubildungen Sonst Teile Uterus	N73.6	Peritoneale Adhäsionen im weiblichen Becken
D26.9	So gutart Neubildungen Uterus, nnbez	N75.0	Bartholin-Zyste
D27	Gutartige Neubildung Ovar	N76.6	Ulzeration Vulva
D28.0	Gutartige Neubildung Vulva	N80.0	Endometriose Uterus
D28.1	Gutartige Neubildung Vagina	N80.1	Endometriose Ovar

N80.2	Endometriose Tuba uterina	N90.3	Dysplasie Vulva, nnbez
N80.3	Endometriose Beckenperitoneum	N90.4	Leukoplakie Vulva
N80.4	Endometriose Septum rectovaginale u Vagina	N90.5	Atrophie Vulva
N80.8	Sonstige Endometriose	N90.6	Hypertrophie Vulva
N80.9	Endometriose, nnbez	N90.7	Zyste Vulva
N81.0	Urethrozele Frau	N90.8	Sonst nbez nichtentz KH Vulva u Perineum
N81.1	Zystozele	N90.9	Nichtentz KH Vulva u Perineums, nnbez
N81.2	Partialprolaps Uterus u Vagina	N91.0	Primäre Amenorrhoe
N81.3	Totalprolaps Uterus u Vagina	N91.1	Sekundäre Amenorrhoe
N81.4	Uterovaginalprolaps, nnbez	N91.2	Amenorrhoe, nnbez
N81.5	Vaginale Enterozele	N91.3	Primäre Oligomenorrhoe
N81.6	Rektozele	N91.4	Sekundäre Oligomenorrhoe
N81.8	Sonstiger Genitalprolaps Frau	N91.5	Oligomenorrhoe, nnbez
N81.9	Genitalprolaps Frau, nnbez	N92.0	Zu starke/zu häufige Mens b regelmäßigem MensZyklus
N82.0	Vesikovaginalfistel	N92.1	Zu starke/zu häufige Mens b unregelmäßigem MensZyklus
N82.1	Sonst Fisteln zw weibl Harn- u Genitaltrakt	N92.2	Zu starke Menstruation im Pubertätsalter
N82.5	Fisteln zw weiblichem Genitaltrakt u Haut	N92.3	Ovulationsblutung
N82.8	Sonstige Fisteln weiblicher Genitaltrakt	N92.4	Zu starke Blutung in Prämenopause
N82.9	Fistel weiblicher Genitaltrakt, nnbez	N92.5	Sonstige nbez unregelmäßige Menstruation
N83.0	Follikelzyste Ovar	N92.6	Unregelmäßige Menstruation, nnbez
N83.1	Zyste Corpus luteum	N93.0	Postkoitale Blutung u Kontaktblutung
N83.2	So u nnbez Ovarialzysten	N93.8	Sonstige nbez abnorme Uterus- od Vaginalblutung
N83.3	Erworbene Atrophie Ovar u Tuba uterina	N93.9	Abnorme Uterus- od Vaginalblutung, nnbez
N83.4	Prolaps od Hernie Ovars u Tuba uterina	N94.0	Mittelschmerz
N83.5	Torsion Ovar, Ovarstiel u Tuba uterina	N94.1	Dyspareunie
N83.6	Hämatosalpinx	N94.2	Vaginismus
N83.7	Hämatom Lig latum uteri	N94.3	Prämenstruelle Beschwerden
N83.8	Sonst nichtentz KH Ovar, Tuba uterina u Lig latum uteri	N94.4	Primäre Dysmenorrhoe
N83.9	Nichtentz KH Ovar, Tuba uterina u Lig latum uteri, nnbez	N94.5	Sekundäre Dysmenorrhoe
N84.0	Polyp Corpus uteri	N94.6	Dysmenorrhoe, nnbez
N84.1	Polyp Cervix uteri	N94.8	So/nbez Zustände i Zus m wbl Genitalorg/MensZyklus
N84.2	Polyp Vagina	N94.9	Nnbez Zustand i Zus m wbl Genitalorg/Menstruationszyklus
N84.3	Polyp Vulva	N95.0	Postmenopausenblutung
N84.8	Polyp an sonst Teilen weiblicher Genitaltrakt	N95.1	Zustände i Zus m Menopause u Klimakterium
N84.9	Polyp weiblicher Genitaltrakt, nnbez	N95.2	Atrophische Kolpitis in Postmenopause
N85.0	Glanduläre Hyperplasie Endometrium	N95.3	Zustände im Zusammenhang m artifizieller Menopause
N85.1	Adenomatöse Hyperplasie Endometrium	N95.8	Sonstige nbez klimakterische Störung
N85.2	Hypertrophie Uterus	N95.9	Klimakterische Störung, nnbez
N85.3	Subinvolution Uterus	N96	Neigung zu habituellem Abort
N85.4	Lageanomalie Uterus	N97.0	Sterilität Frau i Verb m fehlender Ovulation
N85.5	Inversio uteri	N97.1	Sterilität tubarer Ursprung Frau
N85.6	Intrauterine Synechien	N97.2	Sterilität uteriner Ursprung Frau
N85.7	Hämatometra	N97.3	Sterilität zervikaler Ursprung Frau
N85.8	Sonstige nbez nichtentzündliche KH Uterus	N97.4	Sterilität Frau i Zusammenhang m Faktoren Partner
N85.9	Nichtentzündliche Krankheit Uterus, nnbez	N97.8	Sterilität sonstigen Ursprungs Frau
N86	Erosion u Ektropium Cervix uteri	N97.9	Sterilität Frau, nnbez
N87.0	Niedriggradige Dysplasie Cervix uteri	N99.2	Postoperative Adhäsionen Vagina
N87.1	Mittelgradige Dysplasie Cervix uteri	N99.3	Prolaps Scheidenstumpf nach Hysterektomie
N87.2	Hochgradige Dysplasie Cervix uteri, aonkl	Q50.0	Angeborenes Fehlen Ovar
N87.9	Dysplasie Cervix uteri, nnbez	Q50.1	Dysontogenetische Ovarialzyste
N88.0	Leukoplakie Cervix uteri	Q50.2	Angeborene Torsion Ovar
N88.1	Alter Riß Cervix uteri	Q50.3	Sonstige angeborene Fehlbildungen Ovar
N88.2	Striktur u Stenose Cervix uteri	Q50.4	Embryonale Zyste Tuba uterina
N88.3	Zervixinsuffizienz	Q50.5	Embryonale Zyste Lig latum uteri
N88.4	Elongatio cervicis uteri, hypertrophisch	Q50.6	Sonst angeb Fehlbild Tuba uterina u Lig latum uteri
N88.8	Sonstige nbez nichtentz KH Cervix uteri	Q51.0	Agenesie u Aplasie Uterus
N88.9	Nichtentzündliche KH Cervix uteri, nnbez	Q51.1	Uterus duplex m Uterus bicollis u Vagina duplex
N89.0	Niedriggradige Dysplasie Vagina	Q51.2	Sonstige Formen Uterus duplex
N89.1	Mittelgradige Dysplasie Vagina	Q51.3	Uterus bicornis
N89.2	Hochgradige Dysplasie Vagina, aonkl	Q51.4	Uterus unicornis
N89.3	Dysplasie Vagina, nnbez	Q51.5	Agenesie u Aplasie Cervix uteri
N89.4	Leukoplakie Vagina	Q51.6	Embryonale Zyste Cervix uteri
N89.5	Striktur u Atresie Vagina	Q51.7	Angeb Fisteln zw Uterus u Verdauungs- od Hartrakt
N89.6	Fester Hymenalring	Q51.8	Sonst angeborene Fehlbildung Uterus u Cervix uteri
N89.7	Hämatokolpos	Q51.9	Angeborene Fehlbildung Uterus u Cervix uteri, nnbez
N89.8	Sonstige nbez nichtentzündliche KH Vagina	Q52.0	Angeborenes Fehlen Vagina
N89.9	Nichtentzündliche Krankheit Vagina, nnbez	Q52.1	Vagina duplex
N90.0	Niedriggradige Dysplasie Vulva	Q52.2	Angeborene rektovaginale Fistel
N90.1	Mittelgradige Dysplasie Vulva	Q52.3	Hymenalatresie
N90.2	Hochgradige Dysplasie Vulva, aonkl	Q52.4	Sonstige angeborene Fehlbildungen Vagina

Q52.5	Verschmelzung Labien	R87.6	Abnorme zytol Bef in UntMat aus weibl GenitOrg
Q52.6	Angeborene Fehlbildungen Klitoris	S30.2	Prellung äußere Genitalorgane
Q52.7	Sonstige angeborene Fehlbildungen Vulva	S31.4	Offene Wunde Vagina u Vulva
Q52.8	Sonst nbez angeb Fehlbildungen weibl Genitalorgane	S31.5	Offene Wunde sonst u nnbez äußerer Genitalorgane
Q52.9	Angeborene Fehlbildung weibl Genitalorgane, nnbez	S37.4	Verletzung Ovar
Q64.0	Epispadie	S37.5	Verletzung Tuba uterina
Q96.0	Karyotyp 45,X	S37.6	Verletzung Uterus
Q96.1	Karyotyp 46,X iso (Xq)	S37.7	Verletzung mehrerer Hamorgane u Beckenorgane
Q96.2	Karyotyp 46,X m Gonosomenanom, ausgenomm iso (Xq)	S37.88	Verletzung sonst Beckenorgane
Q96.3	Mosaik, 45,X/46,XX oder 45,X/46,XY	S37.9	Verletzung nnbez Hamorgan od Beckenorgan
Q96.4	Mosaik, 45,X/sonstige Zelllinie(n) mit Gonosomenanomalie	S38.0	Zerquetschung äußere Genitalorgane
Q96.8	Sonstige Varianten Turner-Syndrom	S38.2	Traumatische Amputation äußere Genitalorgane
Q96.9	Turner-Syndrom, nnbez	S39.6	Verletz ein/mehr intraabd Org m Bet ein/mehr Beckenorg
Q97.0	Karyotyp 47,XXX	T19.2	Fremdkörper in Vulva u in Vagina
Q97.1	Weiblicher Phänotyp m mehr als drei X-Chromosomen	T19.3	Fremdkörper im Uterus [jeder Teil]
Q97.2	Mosaik, Zelllinien m unterschiedl Anzahl X-Chromosomen	T19.8	Fremdkörper an sonst/mehr Lok Urogenitaltrakt
Q97.3	Weiblicher Phänotyp m Karyotyp 46,XY	T19.9	Fremdkörper im Urogenitaltrakt, Teil nnbez
Q97.8	Sonst nbez Anomalien Gonosomen b weiblichem Phänotyp	T83.3	Mechanische Komplik d Intrauterinpeessar
Q97.9	Anomalie Gonosomen b weiblichem Phänotyp, nnbez	Z01.4	Gynäkologische Untersuchung (allgemein) (routinemäßig)
Q98.0	Klinefelter-Syndrom, Karyotyp 47,XXY	Z30.2	Sterilisierung
Q98.1	Klinefelter-Synd, männl Phänotyp m > 2 X-Chromosomen	Z31.0	Tuben- od Vasoplastik nach früherer Sterilisierung
Q98.2	Klinefelter-Synd, männlicher Phänotyp m Karyotyp 46,XX	Z31.1	Künstliche Insemination
Q98.3	Sonst männlicher Phänotyp m Karyotyp 46,XX	Z31.2	In-vitro-Fertilisation
Q98.4	Klinefelter-Syndrom, nnbez	Z31.3	Andere Methoden, die Fertilisation unterstützen
Q98.5	Karyotyp 47,XYY	Z31.4	Untersuchung und Test im Zusammenhang mit Fertilisation
Q98.6	Männl Phänotyp m Struktur-anomalie Gonosomen	Z40.01	Prophylakt OP wg Risikofaktoren iVm BNB, Ovar
Q98.7	Männlicher Phänotyp m Gonosomen-Mosaik	Z41.2	Zirkumzision Routinemaßnahme od rituelle Gründe
Q98.8	Sonst nbez Anomalien Gonosomen männl Phänotyp	Z43.7	Versorgung künstliche Vagina
Q98.9	Anomalie Gonosomen männl Phänotyp, nnbez	Z64.1	Kontaktanl m Bez Multiparit
Q99.8	Sonstige nbez Chromosomenanomalien	Z80.4	BNB Genitalorgane in Familienanamnese
R10.2	Schmerzen im Becken u am Damm		

Hauptdiagnose N62-2

F52.2	Versagen genitaler Reaktionen	N92.5	Sonstige nbez unregelmäßige Menstruation
F52.5	Nichtorganischer Vaginismus	N92.6	Unregelmäßige Menstruation, nnbez
N75.0	Bartholin-Zyste	N94.0	Mittelschmerz
N83.0	Follikelzyste Ovar	N94.1	Dyspareunie
N83.1	Zyste Corpus luteum	N94.3	Prämenstruelle Beschwerden
N83.2	So u nnbez Ovarialzysten	N94.4	Primäre Dysmenorrhoe
N83.5	Torsion Ovar, Ovarstiel u Tuba uterina	N94.5	Sekundäre Dysmenorrhoe
N83.8	Sonst nichtentz KH Ovar, Tuba uterina u Lig latum uteri	N94.6	Dysmenorrhoe, nnbez
N83.9	Nichtentz KH Ovar, Tuba uterina u Lig latum uteri, nnbez	N94.8	So/nbez Zustände i Zus m wbl Genitalorg/MensZyklus
N86	Erosion u Ektropium Cervix uteri	N94.9	Nnbez Zustand i Zus m wbl Genitalorg/Menstruationszyklus
N92.0	Zu starke/zu häufige Mens b regelmäßigem MensZyklus	N96	Neigung zu habituellem Abort
N92.1	Zu starke/zu häufige Mens b unregelmäßigem MensZyklus	R10.2	Schmerzen im Becken u am Damm
N92.2	Zu starke Menstruation im Pubertätsalter	R87.6	Abnorme zytol Bef in UntMat aus weibl GenitOrg
N92.3	Ovulationsblutung	T83.3	Mechanische Komplik d Intrauterinpeessar
N92.4	Zu starke Blutung in Prämenopause	Z64.1	Kontaktanl m Bez Multiparit

ADRGs 901, 902

OR-Prozeduren ohne Bezug

DRGs 901A, 901B, 901C, 901D, 902Z

OR-Prozeduren ohne Bezug

MDC 14

Schwangerschaft, Geburt und
Wochenbett

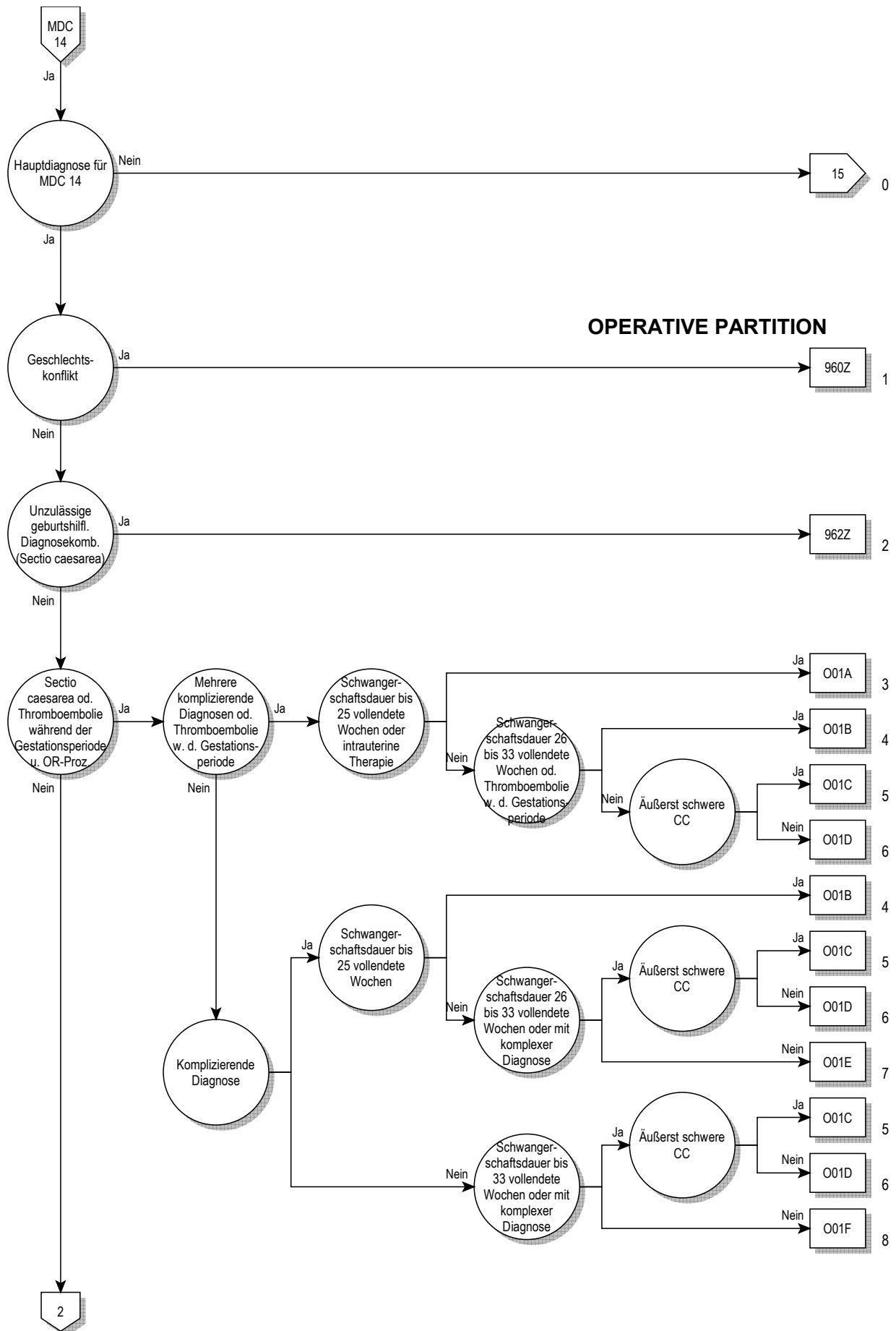

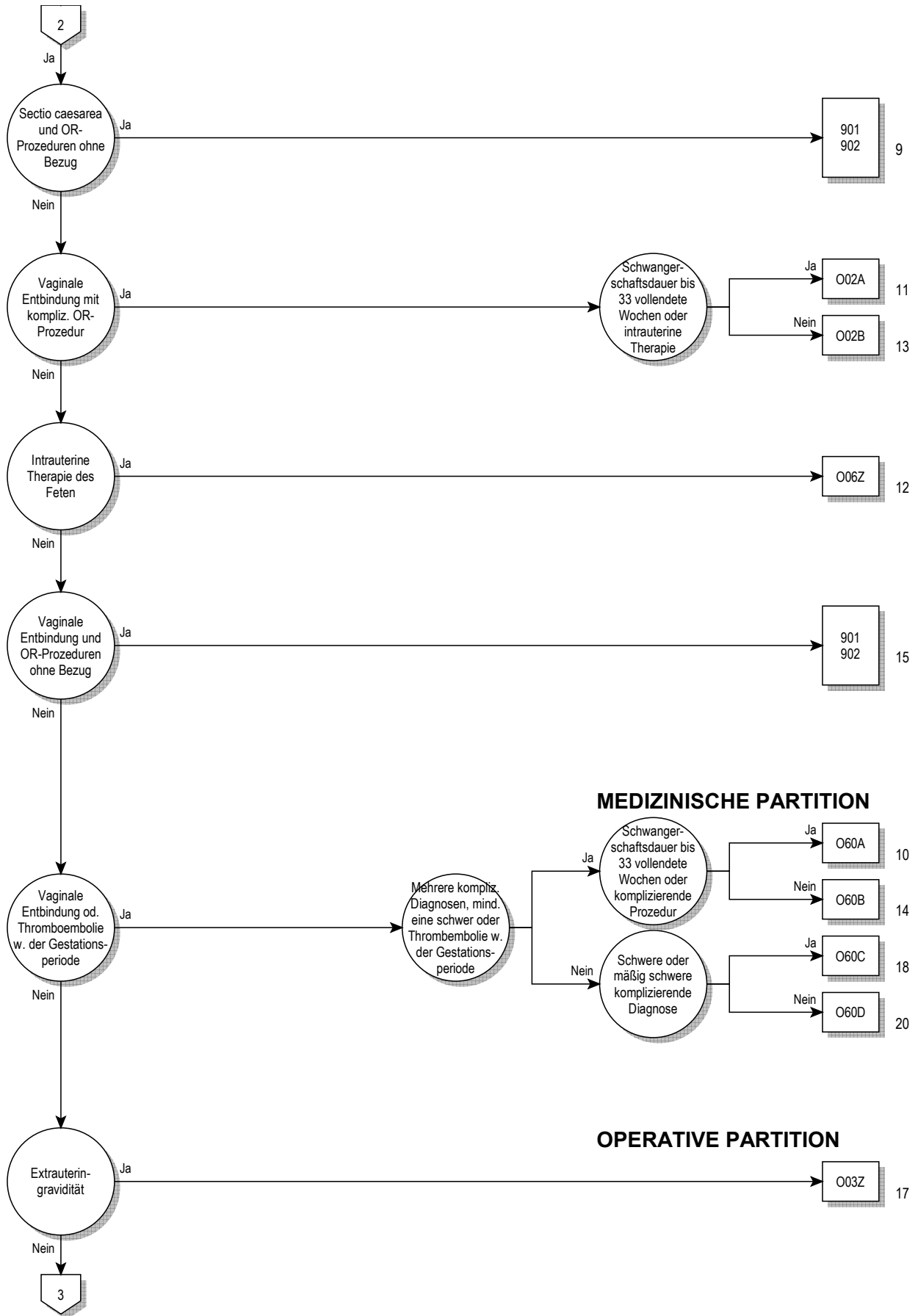

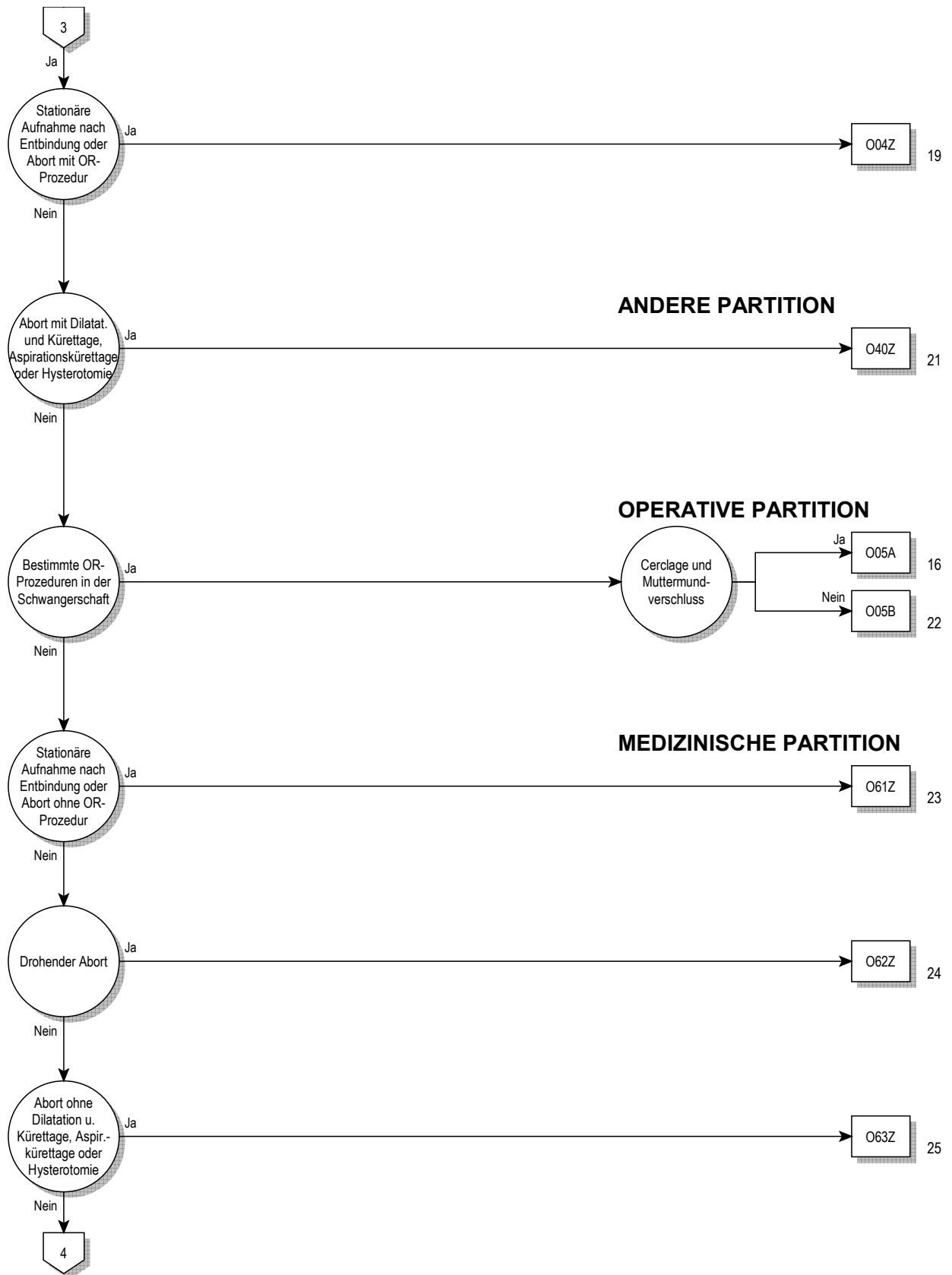

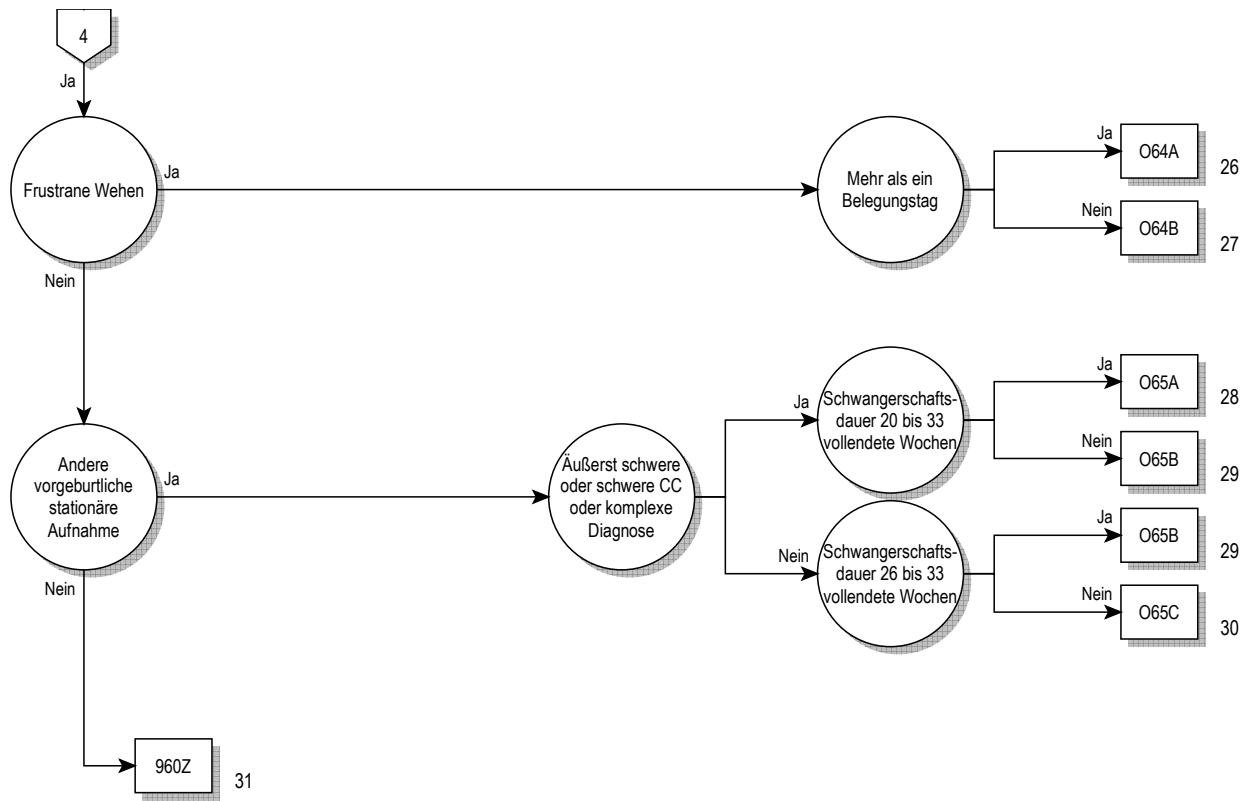

Entscheidungslogik MDC 14

Hauptdiagnose in Tabelle MDC14-0

Hauptdiagnose für MDC 14 (MDC14-0)

A34	Tetanus während Schwangerschaft/Geburt/Wochenbett	O07.7	Mißlung so/nnbez Aborteinleit, kompliz d Embolie
F53.0	Leichte psych u VerhaltStör im Wochenbett, aonkl	O07.8	Mißlung so/nnbez Aborteinleit m so/nnbez Komplik
F53.1	Schwere psych u VerhaltStör im Wochenbett, aonkl	O07.9	Mißlungene so/nnbez Aborteinleitung oh Komplik
F53.8	Sonst psych u VerhaltStör im Wochenbett, aonkl	O08.0	Inf GenitTr/Becken nach Abort/EU-Grav/Molenschwang
F53.9	Psychische Störung im Wochenbett, nnbez	O08.1	Spätblutg/verst Blutg nach Abort/EU-Grav/Molenschwang
O00.0	Abdominalgravidität	O08.2	Embolie nach Abort, Extrauteringrav u Molenschw
O00.1	Tubargravidität	O08.3	Schock nach Abort, Extrauteringravid u Molenschwang
O00.2	Ovarialgravidität	O08.4	Niereninsuff nach Abort, Extrauteringravid u Molenschwang
O00.8	Sonstige Extrauteringravidität	O08.5	Stoffwechselstör nach Abort/EU-Grav/Molenschwang
O00.9	Extrauteringravidität, nnbez	O08.6	Verletzt Beckenorg/-gew nach Abort/EU-Grav/Molenschwang
O01.0	Klassische Blasenmole	O08.7	Sonst Venen-KH Komplikat Abort/EU-Grav/Molenschwang
O01.1	Partielle od inkomplette Blasenmole	O08.8	Sonst Komplik nach Abort, EU-Gravidität u Molenschwang
O01.9	Blasenmole, nnbez	O08.9	Komplik nach Abort, EU-Gravid u Molenschw, nnbez
O02.0	Abortivei u sonstige Molen	O09.0	Schwangerschaftsdauer, weniger als 5 vollendete Wochen
O02.1	Missed abortion [Verhaltene Fehlgeburt]	O09.1	Schwangerschaftsdauer, 5 bis 13 vollendete Wochen
O02.8	Sonstige nbez abnorme Konzeptionsprodukte	O09.2	Schwangerschaftsdauer, 14 bis 19 vollendete Wochen
O02.9	Anomales Konzeptionsprodukt, nnbez	O09.3	Schwangerschaftsdauer, 20 bis 25 vollendete Wochen
O03.0	Spontanabort, inkompl, kompliz d Inf Genitaltrakt/Becken	O09.4	Schwangerschaftsdauer, 26 bis 33 vollendete Wochen
O03.1	Spontanabort, inkompl, kompliz d Spätblutg/verst Blutg	O09.5	Schwangerschaftsdauer, 34 bis 36 vollendete Wochen
O03.2	Spontanabort, inkompl, kompliziert d Embolie	O09.6	SchwangDauer, 37 bis 41 vollend Wo
O03.3	Spontanabort, Inkomplett, m so u nnbez Komplik	O09.7	SchwangDauer, > 41 vollend Wo
O03.4	Spontanabort, inkomplett, oh Komplikation	O09.9	Schwangerschaftsdauer, nnbez
O03.5	Spontanabort, kompl/nnbez, kompliz d Inf GenitTr/Becken	O10.0	Vorh besteh essent Hypert, die Schw/Geb/WoBett kompliz
O03.6	Spontanabort, kompl/nnbez, kompliz d Spätblutg/verst Blutg	O10.1	Vorh besteh hypert Herz-KH, die Schw/Geb/WoB kompliz
O03.7	Spontanabort, kompl/nnbez, kompliz d Embolie	O10.2	Vorh besteh hypert Nieren-KH Schw/Geb/WoBett kompliz
O03.8	Spontanabort, kompl/nnbez, m so u nnbez Komplikationen	O10.3	Vorh best hypert Herz-/Nieren-KH Schw/Geb/WoB kompliz
O03.9	Spontanabort, kompl/nnbez, oh Komplikation	O10.4	Vorh besteh sek Hypert, die Schw/Geb/WoBett kompliz
O04.0	Ärztl eingel Abort, inkompl, kompliz d Inf GenitTr/Becken	O10.9	Nnbez, vorher besteh Hypert, die Schw/Geb/WoB kompliz
O04.1	Ärztl eingel Abort, inkompl, kompliz d Spätblutg/verst Blutg	O11	Vorbst chr Hypert aufgeprofpf Präekl Schw/Geb/WoB kompliz
O04.2	Ärztl eingeleit Abort, inkomplett, kompliz d Embolie	O12.0	Schwangerschaftsödeme
O04.3	Ärztl eingeleit Abort, inkomplett, m so u nnbez Komplik	O12.1	Schwangerschaftsproteinurie
O04.4	Ärztl eingeleit Abort, inkomplett, oh Komplik	O12.2	Schwangerschaftsödeme m Proteinurie
O04.5	Ärztl eing Abort, kompl/nnbez, kompliz d Inf GenitTr/Becken	O13	Gestationshypertonie [schwung-induz Hypertonie]
O04.6	Ärztl eing Abort, kompl/nnbez, kompliz d SpBlutg/verst Blutg	O14.0	Leichte bis mäßige Präeklampsie
O04.7	Ärztl eingeleit Abort, kompl/nnbez, kompliz d Embolie	O14.1	Schwere Präeklampsie
O04.8	Ärztl eingeleit Abort, kompl/nnbez, m so u nnbez Komplik	O14.2	HELLP-Syndrom
O04.9	Ärztl eingeleit Abort, kompl/nnbez, oh Komplik	O14.9	Präeklampsie, nnbez
O05.0	So Abort, inkomplett, kompliz d Infekt Genitaltr/Becken	O15.0	Eklampsie während Schwangerschaft
O05.1	So Abort, inkomplett, kompliz d Spätblutg/verst Blutg	O15.1	Eklampsie unter Geburt
O05.2	Sonst Abort, inkomplett, kompliz d Embolie	O15.2	Eklampsie im Wochenbett
O05.3	Sonst Abort, inkomplett, m so u nnbez Komplik	O15.9	Eklampsie, zeitlicher Bezug nicht angegeben
O05.4	Sonstiger Abort, inkomplett, oh Komplikation	O16	Nnbez Hypertonie Mutter
O05.5	So Abort, kompl/nnbez, kompliz d Inf GenitTr/Becken	O20.0	Drohender Abort
O05.6	So Abort, kompl/nnbez, kompliz d Spätblutg/verst Blutg	O20.8	Sonstige Blutung in Frühschwangerschaft
O05.7	Sonst Abort, kompl/nnbez, kompliz d Embolie	O20.9	Blutung in Frühschwangerschaft, nnbez
O05.8	Sonst Abort, kompl/nnbez, m so u nnbez Komplik	O21.0	Leichte Hyperemesis gravidarum
O05.9	Sonst Abort, kompl/nnbez, oh Komplikation	O21.1	Hyperemesis gravidarum m Stoffwechselstörung
O06.0	Nnbez Abort, inkomplett, kompliz d Infekt GenitTr/Becken	O21.2	Späterbrechen während Schwangerschaft
O06.1	Nnbez Abort, inkomplett, kompliz d Spätblutg/verst Blutg	O21.8	Sonst Erbrechen, das Schwangerschaft kompliziert
O06.2	Nnbez Abort, inkomplett, kompliz d Embolie	O21.9	Erbrechen während Schwangerschaft, nnbez
O06.3	Nnbez Abort, inkomplett, m so u nnbez Komplik	O22.0	Varizen unt Extremitäten in Schwangerschaft
O06.4	Nnbez Abort, inomplett, oh Komplikation	O22.1	Varizen Genitalorgane in Schwangerschaft
O06.5	Nnbez Abort, kompl/nnbez, kompliz d Inf GenitTr/Becken	O22.2	Oberfl Thrombophlebitis in Schwangerschaft
O06.6	Nnbez Abort, kompl/nnbez, kompliz d Spätblutg/verst Blutg	O22.3	Tiefe Venenthrombose in Schwangerschaft
O06.7	Nnbez Abort, kompl/nnbez, kompliz d Embolie	O22.4	Hämorrhoiden in Schwangerschaft
O06.8	Nnbez Abort, kompl/nnbez, m so u nnbez Komplikationen	O22.5	Hirnvvenenthrombose in Schwangerschaft
O06.9	Nnbez Abort, komplett/nnbez, oh Komplikation	O22.8	Sonst Venen-KH als Komplikation in Schwangerschaft
O07.0	Mißlung ärztl Aborteinleit, kompliz d Inf GenitTr/Becken	O22.9	Venen-KH als Komplikation in Schwangerschaft, nnbez
O07.1	Mißlung ärztl Aborteinleit, kompliz d Spätblutg/verst Blutg	O23.0	Infektionen Niere in Schwangerschaft
O07.2	Mißlungene ärztliche Aborteinleit, kompliz d Embolie	O23.1	Infektion Harnblase in Schwangerschaft
O07.3	Mißlungene ärztliche Aborteinleitung m so/nnbez Komplik	O23.2	Infektionen Urethra in Schwangerschaft
O07.4	Mißlungene ärztliche Aborteinleitung oh Komplik	O23.3	Inf von sonst Teilen Harnwege in Schwangerschaft
O07.5	Mißlung so/nnbez Aborteinleit, kompliz d Inf GenitTr/Becken	O23.4	Nnbez Infektion Harnwege in Schwangerschaft
O07.6	Mißlung so/nnbez Aborteinleit, kompliz d SpBlutg/verst Blutg	O23.5	Infektion Genitaltrakt in Schwangerschaft

023.9	So u nbez Infektion UrogenitTrakt in Schwangerschaft	034.31	Betreuung der Mutter bei Fruchtblasenprolaps
024.0	DM in Schwang, vorher besteh DM, prim insulabh [Typ-1-D]	034.38	Betreuung der Mutter bei sonstiger Zervixinsuffizienz
024.1	DM in Schwang, vorher besteh DM, n prim insulabh [Typ-2-D]	034.39	Betreuung der Mutter bei Zervixinsuff, nnbez
024.2	DM in Schwang, vorher besteh DM d Fehl-/Mangelernähr	034.4	Betreuung Mutter b sonst Anomalien Cervix uteri
024.3	DM in Schwang, vorher besteh DM, nnbez	034.5	Betreuung Mutter b sonst Anomalien Cavider Uterus
024.4	DM, während Schwangerschaft auftretend	034.6	Betreuung Mutter b Anomalie Vagina
024.9	Diabetes mellitus in Schwangerschaft, nnbez	034.7	Betreuung Mutter b Anomalie Vulva u Perineum
025	Fehl- u Mangelernährung in Schwangerschaft	034.8	Betreuung Mutter b sonst Anomalien Beckenorgane
026.0	Übermäßige Gewichtszunahme in Schwangerschaft	034.9	Betreuung Mutter b Anomalie Beckenorgane, nnbez
026.1	Geringe Gewichtszunahme in Schwangerschaft	035.0	Betreuung Mutter b (Va) Fehlbildung ZNS b Feten
026.2	Schwangerschaftsbetreuung b Neigung zu habit Abort	035.1	Betreuung Mutter b (Va) Chromosomenanomalie b Feten
026.3	Schwangerschaft b liegendem Intrauterinpeppar	035.2	Betreuung Mutter b (Va) hereditäre KH b Feten
026.4	Herpes gestationis	035.3	Betreuung Mutter b (Va) Schädig Fetus d Virus-KH Mutter
026.5	Hypotonie-Syndrom Mutter	035.4	Betreuung Mutter b (Va) Schädigung Fetus d Alkohol
026.6	LeberKH während Schwangersch/Geburt/WoBett	035.5	Betreuung Mutter b (Va) Schädig Fetus d AM/Drogen
026.7	Subluxation Symphysis (pubica) währ Schw/Geb/WoBett	035.6	Betreuung Mutter b (Va) Schädig Fetus d Strahleneinwirk
026.81	NierenKH, m Schwangerschaft verbunden	035.7	Betreuung Mutter b (Va) Schädig Fetus u so med Maßn
026.82	Karpaltunnel-Synd während Schwangerschaft	035.8	Betreuung Mutter b (Va) sonst Anom/Schädigung Fetus
026.83	Periphere Neuritis während Schwangerschaft	035.9	Betreuung Mutter b (Va) Anom/Schädigung Fetus, nnbez
026.88	So nbez Zustände m Schwangerschaft verbunden	036.0	Betreuung Mutter wg Rhesus-Isoimmunisierung
026.9	Mit Schwangerschaft verbundener Zustand, nnbez	036.1	Betreuung Mutter wg sonst Isoimmunisierung
028.0	Abn hämat Befund b pränat Screeningunters Mutter	036.2	Betreuung Mutter wg Hydrops fetalis
028.1	Abn biochem Befund b pränat Screeningunters Mutter	036.3	Betreuung Mutter wg Anzeichen für fetale Hypoxie
028.2	Abn zytol Befund b pränat Screeninguntersuchung Mutter	036.4	Betreuung Mutter wg intrauterinen Fruchttodes
028.3	Abn Ultraschallbefund b pränat Screeningunters Mutter	036.5	Betreuung Mutter wg fetaler Wachstumsretardierung
028.4	Abn radiol Befund b pränat Screeningunters Mutter	036.6	Betreuung Mutter wg fetaler Hypertrophie
028.5	Abn genet Befund b pränat Screeningunters Mutter	036.7	Betreuung Mutter wg lebensfähig Fetus b AbdomGravid
028.8	Sonst abnorm Befund b pränat Screeningunters Mutter	036.8	Betreuung Mutter wg sonst nbez Komplikationen b Feten
028.9	Anomaler Befund b pränat Screeningunters Mutter, nnbez	036.9	Betreuung Mutter wg Komplikationen b Feten, nnbez
029.0	Pulmonale Komplik b Anästhesie in Schwangerschaft	040	Polyhydramnion
029.1	Kardiale Komplik b Anästhesie in Schwangerschaft	041.0	Oligohydramnion
029.2	Komplik ZNS b Anästhesie in Schwangerschaft	041.1	Infektion Fruchtblase u Eihäute
029.3	Toxische Reaktion auf Lokalanästhesie in Schwang	041.8	Sonst nbez Veränderung Fruchtwasser u Eihäute
029.4	Kopfschmerzen nach Spinal-/Periduralanästh in Schwang	041.9	Veränderung Fruchtwasser u Eihäute, nnbez
029.5	Sonst Komplik nach Spinal-/Periduralanästh in Schwang	042.0	Vorzeit Blasensprung, Wehenbeginn innerhalb von 24 Std
029.6	Mißlingen/Schwierigkeiten Intubation in Schwangersch	042.11	Vorzeit Blasensprung, Wehenbeginn nach 1 bis 7 Tagen
029.8	Sonst Komplik b Anästhesie in Schwangerschaft	042.12	Vorzeit Blasensprung, Wehenbeginn nach > 7 Tagen
029.9	Komplik b Anästhesie in Schwangerschaft, nnbez	042.2	Vorzeit Blasensprung, Wehenhemmung d Therapie
030.0	Zwillingsschwangerschaft	042.9	Vorzeitiger Blasensprung, nnbez
030.1	Drillingsschwangerschaft	043.0	Transplazentare Transfusions syndrome
030.2	Vierlingsschwangerschaft	043.1	Fehlbildung Plazenta
030.8	Sonstige Mehrlingsschwangerschaft	043.20	Placenta accreta
030.9	Mehrlingsschwangerschaft, nnbez	043.21	Placenta increta oder percreta
031.0	Fetus papyraceus	043.8	Sonstige pathologische Zustände Plazenta
031.1	Fortbesteh Schwangersch nach Fehlgeburt ein/mehr Feten	043.9	Pathologischer Zustand Plazenta, nnbez
031.2	Fortbesteh Schwangerschaft nach intraut Absterben	044.00	Tiefer Sitz der Plazenta ohne (aktuelle) Blutung
031.8	So Komplik, für Mehrlingsschwangerschaft spezifisch	044.01	Placenta praevia ohne (aktuelle) Blutung
032.0	Betreuung Mutter wg wechselnder Kindslage	044.10	Tiefer Sitz der Plazenta mit aktueller Blutung
032.1	Betreuung Mutter wg Beckenendlage	044.11	Placenta praevia mit aktueller Blutung
032.2	Betreuung Mutter b Quer- u Schräglage	045.0	Vorzeitige Plazentalösung b Gerinnungsstörung
032.3	Betreuung Mutter b Gesichts-, Stim- u Kinnlage	045.8	Sonstige vorzeitige Plazentalösung
032.4	Betreuung Mutter b Nichteintreten Kopf zum Termin	045.9	Vorzeitige Plazentalösung, nnbez
032.5	Betr Mutter b MehrSchw Lage-/EinstAnom ein/mehr Feten	046.0	Präpartale Blutung b Gerinnungsstörung
032.6	Betreuung Mutter b komb Lage- u Einstellungsanomalien	046.8	Sonstige präpartale Blutung
032.8	Betreuung Mutter b so Lage- u Einstellungsanom Fetus	046.9	Präpartale Blutung, nnbez
032.9	Betreuung Mutter b Lage- u EinstellAnom Fetus, nnbez	047.0	Frustrane Kontraktionen vor 37 vollendeten SSW
033.0	Betr Mutter b Mißverhält d Deform mütterl knöch Becken	047.1	Frustrane Kontraktionen ab 37 od mehr vollendeten SSW
033.1	Betreuung Mutter b Mißverhältnis d allg verengtes Becken	047.9	Frustrane Kontraktionen, nnbez
033.2	Betreuung Mutter b Mißverhält d Beckeneingangsvereng	048	Übertragene Schwangerschaft
033.3	Betreuung Mutter b Mißverhält d Beckenausgangsvereng	060.0	Vorzeitige Wehen ohne Entbindung
033.4	Betr Mutter wg Mißverhält b komb mütterl u fetal Ursache	060.1	Vorzeitige spontane Wehen mit vorzeitig Entbindung
033.5	Betr Mutter b Mißverhältnis d ungewöhnlich großen Feten	060.2	Vorzeitige Wehen mit termingerechter Entbindung
033.6	Betreuung Mutter b Mißverhältnis d Hydrozephalus Fetus	060.3	Vorzeitige Entbindung ohne spontane Wehen
033.7	Betreuung Mutter b Mißverhält d so Deformitäten Fetus	061.0	Mißlungene medikamentöse Geburtseinleitung
033.8	Betreuung Mutter b Mißverhältnis sonst Ursprung	061.1	Mißlungene instrumentelle Geburtseinleitung
033.9	Betreuung Mutter b Mißverhältnis, nnbez	061.8	Sonstige mißlungene Geburtseinleitung
034.0	Betreuung Mutter b angeborener Fehlbildung Uterus	061.9	Mißlungene Geburtseinleitung, nnbez
034.1	Betreuung Mutter b Tumor Corpus uteri	062.0	Primäre Wehenschwäche
034.2	Betreuung Mutter b Uterusnarbe d vorangeg chir Eingriff	062.1	Sekundäre Wehenschwäche
034.30	Betr Mutter, b vagSono doku Zervix < 10mm o Trichterbild	062.2	Sonstige Wehenschwäche

062.3	Überstürzte Geburt	074.0	Aspirationspneumonie d Anästh währ Wehen/Entbind
062.4	Hypertone, unkoordiniert u anhaltende Uteruskontraktionen	074.1	So pulmonale Komplik b Anästh währ Wehen/Entbindung
062.8	Sonstige abnorme Wehentätigkeit	074.2	Kardiale Komplik b Anästh während Wehen/Entbindung
062.9	Abnorme Wehentätigkeit, nnbez	074.3	Komplik ZNS b Anästh während Wehen/Entbindung
063.0	Protrahiert verlaufende Eröffnungsperiode (b Geburt)	074.4	Tox Reaktion auf Lokalanästh währ Wehen/Entbindung
063.1	Protrahiert verlaufende Austreibungsperiode (b Geburt)	074.5	Kopfschmerz Spinal/Periduralanästh währ Wehen/Entb
063.2	Protrahierte Geburt zweiter Zwilling, Drilling usw	074.6	So Komplik b Spinal/Periduralanästh währ Wehen/Entb
063.9	Protrahierte Geburt, nnbez	074.7	Mißlingen/Schwierigkeiten b Intub währ Wehen/Entbind
064.0	Geburtshindernis d unvollständig Drehung kindlicher Kopf	074.8	Sonst Komplik b Anästhesie währ Wehen/Entbindung
064.1	Geburtshindernis d Beckenendlage	074.9	Komplik b Anästhesie währ Wehen/Entbindung, nnbez
064.2	Geburtshindernis d Gesichtsfläche	075.0	Mütterl Gefahrenzustand während Wehen/Entbindung
064.3	Geburtshindernis d Stirnlage	075.1	Schock während/nach Wehentätigkeit u Entbindung
064.4	Geburtshindernis d Querlage	075.2	Fieber unter Geburt, aonkl
064.5	Geburtshindernis d komb Einstellungsanomalien	075.3	Sonstige Infektion unter Geburt
064.8	GebHindernis d so Lage-/Halt-/Einstellungsanomalie	075.4	Sonst Komplik b geburtshilf Operationen u Maßnahmen
064.9	GebHindernis d Lage-/Halt-/Einstellungsanomalie, nnbez	075.5	Protrahierte Geburt nach Blasensprengung
065.0	Geburtshindernis d Beckendeformität	075.6	Protrahierte Geburt nach spontanem/nnbez Blasensprung
065.1	Geburtshindernis d allgemein verengtes Becken	075.7	Vaginale Entbindung nach vorangegang Schnittentbind
065.2	Geburtshindernis d Beckeneingangsverengung	075.8	Sonst nbez Komplik b Wehentätigkeit u Entbindung
065.3	GebHindernis d Verengung Beckenausgang/Beckenmitte	075.9	Komplik b Wehentätigkeit u Entbindung, nnbez
065.4	GebHindernis d Mißverhältnis Fetus u Becken, nnbez	080	Spontangeburt Einling
065.5	Geburtshindernis d Anomalie mütterl Beckenorgane	081	Geburt Einling d Zangen- od Vakuumentextraktion
065.8	Geburtshindernis d sonst Anomalien mütterl Becken	082	Geburt Einling d Schnittentbindung [Sectio caesarea]
065.9	Geburtshindernis d Anomalie mütterl Becken, nnbez	085	Puerperalfieber
066.0	Geburtshindernis d Schulterdystokie	086.0	Infektion Wunde nach operat geburtshilflichem Eingriff
066.1	Geburtshindernis d verhakete Zwillinge	086.1	Sonst Infektion Genitaltrakt nach Entbindung
066.2	Geburtshindernis d ungewöhnlich großen Feten	086.2	Infektion Harntrakt nach Entbindung
066.3	Geburtshindernis d sonst Anomalien Fetus	086.3	Sonst Infektion Urogenitaltrakt nach Entbindung
066.4	Mißlungener Versuch Geburtsbeendigung, nnbez	086.4	Fieber unbekannter Ursprung nach Entbindung
066.5	Mißlungener Versuch Vakuum-/Zangenextraktion, nnbez	086.8	Sonstige nbez Wochenbettinfektionen
066.8	Sonstiges nbez Geburtshindernis	087.0	Oberflächliche Thrombophlebitis im Wochenbett
066.9	Geburtshindernis, nnbez	087.1	Tiefe Venenthrombose im Wochenbett
067.0	Intrapartale Blutung b Gerinnungsstörung	087.2	Hämorrhoiden im Wochenbett
067.8	Sonstige intrapartale Blutung	087.3	Hirnvenenthrombose im Wochenbett
067.9	Intrapartale Blutung, nnbez	087.8	Sonst VenenKH als Komplikation im Wochenbett
068.0	Komplik b Wehen/Entb d abnorm fetale Herzfrequenz	087.9	VenenKH als Komplikation im Wochenbett, nnbez
068.1	Komplik b Wehen/Entb d Mekonium im Fruchtwasser	088.0	Luftembolie während Gestationsperiode
068.2	Komplik Wehen/Entb d abn fet Herzfreq/Mek im Fruchtw	088.1	Fruchtwasserembolie
068.3	Komplik Wehen/Entb d fet Distreß, biochem nachgew	088.20	Lungenembolie während der Gestationsperiode
068.8	Komplik Wehen/Entb d fet Distreß, and UntMeth nachgew	088.28	Sonst Thromboembolie während der Gestationsperiode
068.9	Komplik b Wehen u Entbindung d fetalen Distreß, nnbez	088.3	Pyämische u septische Embolie währ GestatPeriode
069.0	Komplik b Wehen u Entbindung d Nabelschnurvorfal	088.8	Sonstige Embolie während Gestationsperiode
069.1	Komplik Weh/Entb NabSchnUmschl Hals Kompr NabSchn	089.0	Pulmonale Komplik b Anästhesie im Wochenbett
069.2	Komplik b Weh/Entb du so Nabelschnurversch, m Kompress	089.1	Kardiale Komplik b Anästhesie im Wochenbett
069.3	Komplik b Wehen u Entbindung d zu kurze Nabelschnur	089.2	Komplikationen ZNS b Anästhesie im Wochenbett
069.4	Komplik b Wehen u Entbindung d Vasa praevia	089.3	Tox Reaktion auf Lokalanästhesie im Wochenbett
069.5	Komplik b Wehen u Entbind d Gefäßverletzt Nabelschnur	089.4	Kopfschmerzen nach Spinal-/Periduralanästh i Wochenb
069.8	Komplik b Wehen u Entbind d so Nabelschnurkomplik	089.5	So Komplik nach Spinal-/Periduralanästh i Wochenbett
069.9	Komplik b Wehen/Entb d Nabelschnurkomplik, nnbez	089.6	Mißlingen/Schwierigkeiten b Intubation i Wochenbett
070.0	Dammriß 1. Grad unter Geburt	089.8	Sonst Komplik b Anästhesie im Wochenbett
070.1	Dammriß 2. Grad unter Geburt	089.9	Komplikation b Anästhesie im Wochenbett, nnbez
070.2	Dammriß 3. Grad unter Geburt	090.0	Dehissenz Schnittentbindungswunde
070.3	Dammriß 4. Grad unter Geburt	090.1	Dehissenz geburtshilfliche Dammwunde
070.9	Dammriß unter Geburt, nnbez	090.2	Hämatom geburtshilfliche Wunde
071.0	Uterusruptur vor Wehenbeginn	090.3	Kardiomyopathie im Wochenbett
071.1	Uterusruptur während Geburt	090.4	Postpartales akutes Nierenversagen
071.2	Inversio uteri, postpartal	090.5	Postpartale Thyreoiditis
071.3	Zervixriß unter Geburt	090.8	Sonstige Wochenbettkomplikationen, aonkl
071.4	Hoher Scheidenriss unter der Geburt	090.9	Wochenbettkomplikation, nnbez
071.5	Sonst Verletzung von Beckenorganen unter Geburt	091.00	Inf Brustwarze i Zus m Gestat, o A Schwierig b Anlegen
071.6	Schädigung v Beckengelenken/-bändern unter Geburt	091.01	Inf Brustwarze i Zus m Gestat, m A Schwierig b Anlegen
071.7	Beckenhämatom unter Geburt	091.10	Absz Mamma i Zus m Gestat, oh A Schwierig b Anlegen
071.8	Sonstige nbez Verletzungen unter Geburt	091.11	Absz Mamma i Zus m Gestat, m A Schwierig b Anlegen
071.9	Verletzung unter Geburt, nnbez	091.20	N eitri Mastitis i Zus m Gestat, oh A Schwierig b Anlegen
072.0	Blutung in Nachgeburtsperiode	091.21	N eitri Mastitis i Zus m Gestat, m A Schwierig b Anlegen
072.1	Sonst unmittelbar postpartal auftretende Blutung	092.00	Hohlwarze i Zus m Gestat, oh A Schwierig b Anlegen
072.2	Spätblutung u späte Nachgeburtsblutung	092.01	Hohlwarze i Zus m Gestat, m A Schwierig b Anlegen
072.3	Postpartale Gerinnungsstörungen	092.10	Rhagade Brustw i Zus m Gestat, oh A Schwierig b Anleg
073.0	Retention Plazenta oh Blutung	092.11	Rhagade Brustw i Zus m Gestat, m A Schwierig b Anleg
073.1	Retention von Plazenta- od Eihautresten oh Blutung	092.20	So u nnbez KH Mamma i Zus Gestat, oh A Schwierig Anlegen

092.21	So u nbez KH Mamma i Zus Gestat, m A Schwier Anlegen	099.6	KH Verdauungssystem, die Schw/Geburt/WoBett kompliz
092.30	Agalaktie, oh Ang von Schwierigkeiten b Anlegen	099.7	KH Haut Unterhautgew, Schwang/Geb/WochBett kompliz
092.31	Agalaktie, m Ang von Schwierigkeiten b Anlegen	099.8	Sonst nbez KH Zustände, die Schw/Geb/WochBett kompliz
092.40	Hypogalaktie, oh Ang von Schwierigkeiten b Anlegen	Z32	Untersuch u Test zur Feststellung einer Schwangerschaft
092.41	Hypogalaktie, m Ang von Schwierigkeiten b Anlegen	Z34	Überwachung normale Schwangerschaft
092.50	Hemmung Laktation, oh Ang Schwierig b Anlegen	Z35.0	Überwach Schwang b Infertilitätsanamnese
092.51	Hemmung Laktation, m Ang Schwierig b Anlegen	Z35.1	Überwach Schwang b Abortanamnese
092.60	Galaktorrhoe, o Ang von Schwierigkeiten b Anlegen	Z35.2	ÜbWach Schw b sonst ungünst gebhi od ReprodAnam
092.61	Galaktorrhoe, m Ang von Schwierigkeiten b Anlegen	Z35.3	ÜbWach Schwang m ungenüg pränat Betr i Anam
092.70	So u nbez LaktationsStör, oh Ang Schwierig b Anlegen	Z35.4	Überwach Schwang b ausgepr Multiparität
092.71	So u nbez LaktationsStör, m Ang Schwierig b Anlegen	Z35.5	Überwach älter Erstschwang
094	Folgen von Kompl währ Schw/Geb/WochB	Z35.6	Überwach sehr jung Erstschwang
095	Sterbefall während Gestationsperiode nbez Ursache	Z35.8	Überwach sonst RisikoSchwang
096.0	Tod infolge direkter gestationsbedingter Ursachen	Z35.9	Überwach Risikoschwang, nbez
096.1	Tod infolge indirekter gestationsbedingter Ursachen	Z36.0	Pränat Screening ChromosAnomalien
096.2	Tod infolge nbez gestationsbedingter Ursachen	Z36.1	Pränat Screening erhöht Alpha-Fetoproteinspiegel
097.0	Tod an den Folgen direkt gestationsbedingter Ursachen	Z36.2	And pränat Screening mits Amniozentese
097.1	Tod an Folgen indirekter gestationsbedingter Ursachen	Z36.3	Pränat Screen Fehl b mits US od and physikal Verf
097.2	Tod an Folgen nbez gestationsbedingter Ursachen	Z36.4	Pränat Screen fet WachstRet mits US od and physik Verf
098.0	Tuberkulose, die Schwang/Geb/WoBett kompliziert	Z36.5	Pränat Screening Isoimmunisierung
098.1	Syphilis, die Schwang/Geb/WoBett kompliziert	Z36.8	Sonst pränat Screening
098.2	Gonorrhoe, die Schwang/Geb/WoBett kompliziert	Z36.9	Pränat Screening, nbez
098.3	So Inf, d GeschlVerkehr übertr, Schw/Geb/WochB kompliz	Z37.0	Lebendgeborener Einling
098.4	Virushepatitis, die Schwangersch/Geburt/WoBett kompliz	Z37.1	Totgeborener Einling
098.5	Sonst Virus-KH Mutter, die Schw/Geb/WoBett kompliz	Z37.2	Zwillinge, beide lebendgeboren
098.6	Protozoen-KH, die Schwangersch/Geburt/WoBett kompliz	Z37.3	Zwillinge, ein Zwilling lebend-, der and totgeboren
098.7	HIV-Kh, Schwangerschaft, Geburt u Wochenbett komplizierend	Z37.4	Zwillinge, beide totgeboren
098.8	Sonst inf/paras KH Mutter, d Schw/Geb/WoB kompliz	Z37.5	Andere Mehrlinge, alle lebendgeboren
098.9	Nbez inf/paras KH Mutter, die Schw/Geb/WoB kompliz	Z37.6	Andere Mehrlinge, einige lebendgeboren
099.0	Anämie, die Schwangersch/Geburt/WoBett kompliziert	Z37.7	Andere Mehrlinge, alle totgeboren
099.1	So KH Blut/blutbOrg Stör ImmSyst Schw/Geb/WoB kompliz	Z37.9	Resultat Entbindung, nbez
099.2	Endokrine, Ernähr-/StoffwKH, die Schw/Geb/WoB kompliz	Z39.0	Betreuung u Untersuch Mutter unmittelb nach Entbindung
099.3	Psych KH/KH Nervensyst, Schw/Geb/WoBett kompliz	Z39.1	Betreuung u Untersuchung stillende Mutter
099.4	KH KreisSystem, die Schw/Geburt/WoBett kompliz	Z39.2	Routinemäßige postpartale Nachuntersuchung Mutter
099.5	KH Atmungssystem, die Schw/Geburt/WoBett kompliz	Z64.0	Kontaktanl m Bez unerwünscht Schwang

ADRG 001**Sectio caesarea**

Prozedur in Tabelle O01-11 oder OR-Prozedur und Diagnose in Tabelle O01-1

DRG 001A

Sectio caesarea mit mehreren komplizierenden Diagnosen, Schwangerschaftsdauer bis 25 vollendete Wochen (SSW) oder mit intrauteriner Therapie

(Mindestens zwei Diagnosen in Tabelle O01-2 oder mindestens zwei Diagnosen in Tabelle O01-3 oder mindestens zwei Diagnosen in Tabelle O01-4 oder Diagnose in mindestens zwei der Tabellen O01-3, O01-5, O01-2, O01-4 oder OR-Prozedur und Diagnose in Tabelle O01-1) und (Nebendiagnose in Tabelle O01-6 oder mindestens eine Prozedur in Tabelle O01-12)

DRG 001B

Sectio caesarea mit mehreren komplizierenden Diagnosen, Schwangerschaftsdauer 26 bis 33 vollendete Wochen (SSW), ohne intrauterine Therapie oder mit komplizierender Diagnose, bis 25 SSW oder Thromboembolie während der Gestationsperiode mit OR-Proz.

(Mindestens zwei Diagnosen in Tabelle O01-2 oder mindestens zwei Diagnosen in Tabelle O01-3 oder mindestens zwei Diagnosen in Tabelle O01-4 oder Diagnose in mindestens zwei der Tabellen O01-3, O01-5, O01-2, O01-4 oder OR-Prozedur und Diagnose in Tabelle O01-1) und (Nebendiagnose in Tabelle O01-7 oder OR-Prozedur und Diagnose in Tabelle O01-1) oder mindestens eine Diagnose in Tabelle O01-8 und Nebendiagnose in Tabelle O01-6)

DRG O01C

Sectio caesarea mit mehreren kompliz. Diagnosen, Schwangerschaftsdauer > 33 vollendete Wochen (SSW), ohne intrauterine Therapie oder mit kompliz. Diagn., 26 bis 33 SSW oder mit komplexer Diagn. oder bis 33 SSW oder mit kompl. Diagn., mit äußerst schw. CC

(Mindestens zwei Diagnosen in Tabelle O01-2 oder mindestens zwei Diagnosen in Tabelle O01-3 oder mindestens zwei Diagnosen in Tabelle O01-4 oder Diagnose in mindestens zwei der Tabellen O01-3, O01-5, O01-2, O01-4 oder OR-Prozedur und Diagnose in Tabelle O01-1) und PCCL > 3 oder mindestens eine Diagnose in Tabelle O01-8 und mindestens eine Nebendiagnose in Tabelle O01-9 und PCCL > 3 oder mindestens eine Nebendiagnose in Tabelle O01-10 und PCCL > 3

DRG O01D

Sectio caesarea mit mehreren kompliz. Diagnosen, Schwangerschaftsdauer > 33 vollendete Wochen (SSW), ohne intrauterine Therapie oder mit kompliz. Diagnose, 26 bis 33 SSW oder mit kompl. Diagn. oder bis 33 SSW oder mit kompl. Diagn., ohne äußerst schw. CC

Mindestens zwei Diagnosen in Tabelle O01-2 oder mindestens zwei Diagnosen in Tabelle O01-3 oder mindestens zwei Diagnosen in Tabelle O01-4 oder Diagnose in mindestens zwei der Tabellen O01-3, O01-5, O01-2, O01-4 oder OR-Prozedur und Diagnose in Tabelle O01-1 oder mindestens eine Diagnose in Tabelle O01-8 und mindestens eine Nebendiagnose in Tabelle O01-9 oder mindestens eine Nebendiagnose in Tabelle O01-10

DRG O01E

Sectio caesarea mit komplizierender Diagnose, Schwangerschaftsdauer mehr als 33 vollendete Wochen (SSW), ohne komplexe Diagnose

Mindestens eine Diagnose in Tabelle O01-8

DRG O01F

Sectio caesarea ohne komplizierende Diagnose, Schwangerschaftsdauer mehr als 33 vollendete Wochen (SSW), ohne komplexe Diagnose

Diagnose O01-1

O88.20	Lungenembolie während der Gestationsperiode	O88.28	Sonst Thromboembolie während der Gestationsperiode
--------	---	--------	--

Diagnose O01-2

F00.0	Demenz b Alzh-KH, m frühem Beginn (Typ 2)	F10.6	Psych u VerhaltStör d Alkohol, amnest Syndrom
F00.2	Demenz b Alzh-KH, atyp od gemischte Form	F10.7	Restzust u verzög auftr psychot Stör d Alkohol
F00.9	Demenz b Alzh-KH, nnbez	F10.8	Sonst psychische u VerhaltStör d Alkohol
F01.0	Vaskuläre Demenz m akutem Beginn	F10.9	Nnbez psychische u VerhaltStör d Alkohol
F01.1	Multiinfarkt-Demenz	F11.0	Psych u VerhaltStör Opioide, akut Intox [ak Rausch]
F01.2	Subkortikale vaskuläre Demenz	F11.1	Psych u VerhaltStör Opioide, schädli Gebrauch
F01.3	Gemischte kortik u subkortik vaskuläre Demenz	F11.2	Psych u VerhaltStör Opioide, Abhängigkeitssyndrom
F01.8	Sonstige vaskuläre Demenz	F11.3	Psych u VerhaltStör Opioide, Entzugssyndrom
F01.9	Vaskuläre Demenz, nnbez	F11.4	Psych u VerhaltStör Opioide, Entzugssynd m Delir
F02.0	Demenz b Pick-Krankheit	F11.5	Psych u VerhaltStör Opioide, psychot Störung
F02.1	Demenz b Creutzfeldt-Jakob-Krankheit	F11.6	Psych u VerhaltStör Opioide, amnest Syndrom
F02.2	Demenz b Chorea Huntington	F11.7	Restzust u verzög auftr psychot Stör d Opioide
F02.3	Demenz b primärem Parkinson-Syndrom	F11.8	Sonst psychische u VerhaltStör d Opioide
F02.4	Demenz b HIV-KH [Hum Imdef-VirusKH]	F11.9	Nnbez psychische u VerhaltStör d Opioide
F03	Nnbez Demenz	F12.3	Psych u VerhaltStör Cannab, Entzugssyndrom
F04	Org amnest Synd, n d Alkoh/and psychotr Subst bed	F12.4	Psych u VerhaltStör Cannab, Entzugssynd m Delir
F05.0	Delir oh Demenz	F12.5	Psych u VerhaltStör Cannab, psychot Störung
F05.1	Delir b Demenz	F12.6	Psych u VerhaltStör Cannab, amnest Syndrom
F05.8	Sonstige Formen Delir	F12.7	Restzust u verzög auftr psychot Stör d Cannabinoide
F05.9	Delir, nnbez	F12.8	Sonst psychische u VerhaltStör d Cannabinoide
F06.0	Organische Halluzinose	F12.9	Nnbez psychische u VerhaltStör d Cannabinoide
F06.1	Organische katatone Störung	F13.0	Psych u VerhaltStör Sed/Hypn, akut Intox [ak Rausch]
F06.2	Organ wahnhaft [schizophreniforme] Störung	F13.1	Psych u VerhaltStör Sed/Hypn, schädli Gebrauch
F06.3	Organische affektive Störungen	F13.2	Psych u VerhaltStör Sed/Hypn, Abhängigkeitssyndrom
F06.4	Organische Angststörung	F13.3	Psych u VerhaltStör Sed/Hypn, Entzugssyndrom
F06.5	Organische dissoziative Störung	F13.4	Psych u VerhaltStör Sed/Hypn, Entzugssynd m Delir
F06.6	Organische emotional labile [asthenische] Störung	F13.5	Psych u VerhaltStör Sed/Hypn, psychot Störung
F07.0	Organische Persönlichkeitsstörung	F13.6	Psych u VerhaltStör Sed/Hypn, amnest Syndrom
F10.0	Psych u VerhaltStör d Alkohol, akut Intox [ak Rausch]	F13.7	Restzust u verz auftr psychot Störung d Sed/Hypn
F10.1	Psych u VerhaltStör d Alkohol, schädli Gebrauch	F13.8	Sonst psychische u VerhaltStör d Sed/Hypn
F10.2	Psych u VerhaltStör d Alkohol, Abhängigkeitssyndrom	F13.9	Nnbez psychische u VerhaltStör d Sedativa/Hypn
F10.3	Psych u VerhaltStör d Alkohol, Entzugssyndrom	F14.0	Psych u VerhaltStör d Kokain, akut Intox [ak Rausch]
F10.4	Psych u VerhaltStör d Alkohol, Entzugssynd m Delir	F14.1	Psych u VerhaltStör d Kokain, schädli Gebrauch
F10.5	Psych u VerhaltStör d Alkohol, psychot Störung	F14.2	Psych u VerhaltStör d Kokain, Abhängigkeitssyndrom

F14.3	Psych u VerhaltStör d Kokain, Entzugssyndrom	F30.8	Sonstige manische Episoden
F14.4	Psych u VerhaltStör d Kokain, Entzugssynd m Delir	F30.9	Manische Episode, nnbez
F14.5	Psych u VerhaltStör d Kokain, psychot Störung	F31.0	Bipolare affektive Störung, ggw hypoman Episode
F14.6	Psych u VerhaltStör d Kokain, amnest Syndrom	F31.1	Bipol aff Stör, ggw man Epis oh psychot Symptome
F14.7	Restzust u verzög auftr psychot Stör d Kokain	F31.2	Bipol aff Stör, ggw man Epis m psychot Symptome
F14.8	Sonst psychische u VerhaltStör d Kokain	F31.4	Bipol aff Stör, ggw schwere depr Epis oh psychot Sympt
F14.9	Nnbez psychische u VerhaltStör d Kokain	F31.5	Bipol aff Stör, ggw schwere depr Epis m psychot Sympt
F15.0	Psych u VerhaltStör Stimul/Koff, ak Intox [ak Rausch]	F31.6	Bipolare affektive Psychose, ggw gemischte Episode
F15.1	Psych u VerhaltStör Stimul/Koff, schädli Gebrauch	F31.8	Sonstige bipolare affektive Störungen
F15.2	Psych u VerhaltStör Stimul/Koff, Abhängigkeitssyndrom	F31.9	Bipolare affektive Störung, nnbez
F15.3	Psych u VerhaltStör Stimul/Koff, Entzugssyndrom	F32.2	Schwere depressive Episode oh psychot Symptome
F15.4	Psych u VerhaltStör Stimul/Koff, Entzugssynd m Delir	F32.3	Schwere depressive Episode m psychot Symptome
F15.5	Psych u VerhaltStör Stimul/Koff, psychot Störung	F33.2	Rez depr Stör, ggw schwere Epis oh psychot Sympt
F15.6	Psych u VerhaltStör Stimul/Koff, amnest Syndrom	F33.3	Rez depr Stör, ggw schwere Epis m psychot Sympt
F15.7	Restzust u verzög auftr psychot Stör d Stimul/Koff	F33.8	Sonstige rezidivierende depressive Störungen
F15.8	Sonst psychische u VerhaltStör d Stimul/Koff	F33.9	Rezidivierende depressive Störung, nnbez
F15.9	Nnbez psychische u VerhaltStör d Stimulantien/Koff	F50.0	Anorexia nervosa
F16.0	Psych u VerhaltStör d Halluzin, akut Intox [ak Rausch]	F50.1	Atypische Anorexia nervosa
F16.1	Psych u VerhaltStör d Halluzin, schädli Gebrauch	F50.2	Bulimia nervosa
F16.2	Psych u VerhaltStör d Halluzin, Abhängigkeitssynd	F50.3	Atypische Bulimia nervosa
F16.3	Psych u VerhaltStör d Halluzin, Entzugssyndrom	F50.4	Eißattacken b and psychischen Störungen
F16.4	Psych u VerhaltStör d Halluzin, Entzugssynd m Delir	F50.8	Sonstige Eißstörungen
F16.5	Psych u VerhaltStör d Halluzin, psychot Störung	F50.9	Eißstörung, nnbez
F16.6	Psych u VerhaltStör d Halluzin, amnest Syndrom	F84.0	Frühkindlicher Autismus
F16.7	Restzust u verzög auftr psychot Stör d Halluzinogen	F84.1	Atypischer Autismus
F16.8	Sonst psychische u VerhaltStör d Halluzinogene	F84.2	Rett-Syndrom
F16.9	Nnbez psychische u VerhaltStör d Halluzinogene	F84.3	Andere desintegrative Störung Kindesalter
F18.0	Psych u VerhaltStör fl LsgMittel, akut Intox [ak Rausch]	F84.4	Überaktive Stör m Intelligenzmind Bewegungsstereotypien
F18.1	Psych u VerhaltStör fl LsgMittel, schädli Gebrauch	F84.5	Asperger-Syndrom
F18.2	Psych u VerhaltStör fl LsgMittel, Abhängigkeitssynd	F84.8	Sonstige tief greifende Entwicklungsstörungen
F18.3	Psych u VerhaltStör fl LsgMittel, Entzugssyndrom	F84.9	Tief greifende Entwicklungsstörung, nicht näher bezeichnet
F18.4	Psych u VerhaltStör fl LsgMittel, Entzugssynd m Delir	O10.2	Vorh besteh hypert Nieren-KH Schw/Geb/WoBett kompliz
F18.5	Psych u VerhaltStör fl LsgMittel, psychot Störung	O11	Vorbst chr Hypert aufgepfropf Präekl Schw/Geb/WoB kompliz
F18.6	Psych u VerhaltStör fl LsgMittel, amnest Syndrom	O12.1	Schwangerschaftsproteinurie
F18.7	Restzust u verzög auftr psychot Stör d fl LsgMittel	O13	Gestationshypertonie [schwanger-induz Hypertonie]
F18.8	Sonst psychische u VerhaltStör d fl LsgMittel	O14.0	Leichte bis mäßige Präeklampsie
F18.9	Nnbez psychische u VerhaltStör d flüchtige LsgMittel	O14.1	Schwere Präeklampsie
F19.0	Psych/VerhaltStör mult/and psychotr Sub, ak Intox [ak R]	O14.2	HELLP-Syndrom
F19.1	Psych/VerhaltStör mult/and psychotr Sub, schädli Gebr	O14.9	Präeklampsie, nnbez
F19.2	Psych/VerhaltStör mult/and psychotr Sub, AbhängSynd	O15.0	Eklampsie während Schwangerschaft
F19.3	Psych/VerhaltStör mult/and psychotr Sub, Entzugssynd	O15.1	Eklampsie unter Geburt
F19.4	Psych/VerhStör mult/and psychotr Sub, EntzSynd m Delir	O15.9	Eklampsie, zeitlicher Bezug nicht angegeben
F19.5	Psych/VerhaltStör mult/and psychotr Sub, psychot Stör	O21.2	Späterbrechen während Schwangerschaft
F19.6	Psych/VerhaltStör mult/and psychotr Sub, amnest Synd	O21.8	Sonst Erbrechen, das Schwangerschaft kompliziert
F19.7	Restzu u verz auftr psychot Stör mult/and psychotr Sub	O21.9	Erbrechen während Schwangerschaft, nnbez
F19.8	Sonst psych u VerhaltStör d mult/and psychotr Substanzen	O22.3	Tiefe Venenthrombose in Schwangerschaft
F19.9	Nnbez psych/VerhaltStör d mult/and psychotr Substanzen	O22.5	Hirnenenenthrombose in Schwangerschaft
F20.0	Paranoide Schizophrenie	O22.8	Sonst Venen-KH als Komplikation in Schwangerschaft
F20.1	Hebephrene Schizophrenie	O24.0	DM in Schwang, vorher besteh DM, prim insulabh [Typ-1-D]
F20.2	Katatone Schizophrenie	O24.1	DM in Schwang, vorher besteh DM, n prim insulabh [Typ-2-D]
F20.3	Undifferenzierte Schizophrenie	O24.2	DM in Schwang, vorher besteh DM d Fehl-/Mangelernähr
F20.5	Schizophrenes Residuum	O24.3	DM in Schwang, vorher besteh DM, nnbez
F20.6	Schizophrenia simplex	O24.4	DM, während Schwangerschaft auftretend
F20.8	Sonstige Schizophrenie	O24.9	Diabetes mellitus in Schwangerschaft, nnbez
F20.9	Schizophrenie, nnbez	O26.6	LeberKH während Schwangersch/Geburt/WoBett
F23.0	Akut polymrph psychot Stör oh Sympt Schizophrenie	O26.7	Subluxation Symphysis (pubica) währ Schw/Geb/WoBett
F23.1	Akut polymrph psychot Stör m Sympt Schizophrenie	O26.81	NierenKH, m Schwangerschaft verbunden
F23.2	Akute schizopreniforme psychotische Störung	O29.0	Pulmonale Komplik b Anästhesie in Schwangerschaft
F23.3	Sonst akute vorwiegend wahnhaft psychot Stör	O29.1	Kardiale Komplik b Anästhesie in Schwangerschaft
F23.8	Sonstige akute vorübergehende psychot Stör	O29.2	Komplik ZNS b Anästhesie in Schwangerschaft
F23.9	Akute vorübergehende psychotische Stör, nnbez	O30.0	Zwillingsschwangerschaft
F25.0	Schizoaffektive Störung, gegenwärtig manisch	O30.1	Drillingsschwangerschaft
F25.1	Schizoaffektive Störung, gegenwärtig depressiv	O30.2	Vierlingsschwangerschaft
F25.2	Gemischte schizoaffektive Störung	O30.8	Sonstige Mehrlingsschwangerschaft
F25.8	Sonstige schizoaffektive Störungen	O30.9	Mehrlingsschwangerschaft, nnbez
F25.9	Schizoaffektive Störung, nnbez	O31.1	Fortbesteh Schwangersch nach Fehlgeburt ein/mehr Feten
F29	Nnbez nichtorganische Psychose	O31.2	Fortbesteh Schwangerschaft nach intraut Absterben
F30.0	Hypomanie	O31.8	So Komplik, für Mehrlingsschwangerschaft spezifisch
F30.1	Manie oh psychotische Symptome	O32.5	Betr Mutter b MehrlSchw Lage-/EinstAnom ein/mehr Feten
F30.2	Manie m psychotischen Symptomen	O34.30	Betr Mutter, b vagSono doku Zervix < 10mm o Trichterbild

O34.31	Betreuung der Mutter bei Fruchtblasenprolaps	O71.6	Schädigung v Beckengelenken/-bändern unter Geburt
O34.38	Betreuung der Mutter bei sonstiger Zervixinsuffizienz	O74.0	Aspirationspneumonie d Anästh währ Wehen/Entbind
O34.39	Betreuung der Mutter bei Zervixinsuff, nnbez	O74.1	So pulmonale Komplik b Anästh währ Wehen/Entbindung
O36.5	Betreuung Mutter wg fetaler Wachstumsretardierung	O74.2	Kardiale Komplik b Anästh während Wehen/Entbindung
O40	Polyhydramnion	O74.3	Komplik ZNS b Anästh während Wehen/Entbindung
O41.0	Oligohydramnion	O75.1	Schock während/nach Wehentätigkeit u Entbindung
O42.11	Vorzeit Blasensprung, Wehenbeginn nach 1 bis 7 Tagen	O75.6	Protrahierte Geburt nach spontanem/nnbez Blasensprung
O42.12	Vorzeit Blasensprung, Wehenbeginn nach > 7 Tagen	O85	Puerperalfieber
O44.00	Tiefer Sitz der Plazenta ohne (aktuelle) Blutung	O86.0	Infektion Wunde nach operat geburtshilflichem Eingriff
O44.01	Placenta praevia ohne (aktuelle) Blutung	O89.0	Pulmonale Komplik b Anästhesie im Wochenbett
O44.10	Tiefer Sitz der Plazenta mit aktueller Blutung	O90.0	Dehiszenz Schnittentbindungswunde
O44.11	Placenta praevia mit aktueller Blutung	O90.1	Dehiszenz geburtshilfliche Dammwunde
O45.0	Vorzeitige Plazentalösung b Gerinnungsstörung	O90.3	Kardiomyopathie im Wochenbett
O46.0	Präpartale Blutung b Gerinnungsstörung	Z37.2	Zwillinge, beide lebendgeboren
O60.1	Vorzeitige spontane Wehen mit vorzeitig Entbindung	Z37.3	Zwillinge, ein Zwilling lebend-, der and totgeboren
O60.2	Vorzeitige Wehen mit termingerechter Entbindung	Z37.4	Zwillinge, beide totgeboren
O60.3	Vorzeitige Entbindung ohne spontane Wehen	Z37.5	Andere Mehrlinge, alle lebendgeboren
O61.0	Mißlungene medikamentöse Geburtseinleitung	Z37.6	Andere Mehrlinge, einige lebendgeboren
O62.0	Primäre Wehenschwäche	Z37.7	Andere Mehrlinge, alle totgeboren
O67.0	Intrapartale Blutung b Gerinnungsstörung		

Diagnose O01-3

O67.8	Sonstige intrapartale Blutung	O74.5	Kopfschmerz Spinal/Periduralanästh währ Wehen/Entb
O67.9	Intrapartale Blutung, nnbez	O74.6	So Komplik b Spinal/Periduralanästh währ Wehen/Entb
O70.2	Dammriß 3. Grad unter Geburt	O74.7	Mißlingen/Schwierigkeiten b Intub währ Wehen/Entbind
O70.3	Dammriß 4. Grad unter Geburt	O74.8	Sonst Komplik b Anästhesie währ Wehen/Entbindung
O72.1	Sonst unmittelbar postpartal auftretende Blutung	O74.9	Komplik b Anästhesie währ Wehen/Entbindung, nnbez
O74.4	Tox Reaktion auf Lokalanästh währ Wehen/Entbindung	O75.4	Sonst Komplik b geburtshilf Operationen u Maßnahmen

Diagnose O01-4

G35.0	Erstmanifestation einer multiplen Sklerose	G40.2	Lokbez (fok) (part) idiop Epil/epil Synd m komplex fok Anf
G35.10	MS m schubförm Verl: OA akute Exazerbation od Progress	G40.3	Generalisierte idiopath Epilepsie u epilept Synd
G35.11	MS m schubförm Verl: MA akute Exazerbation od Progress	G40.4	Sonst generalisierte Epilepsie u epileptische Synd
G35.20	MS m prim chron Verl: OA akute Exazerbation od Progress	G40.5	Spezielle epileptische Syndrome
G35.21	MS m prim chron Verl: MA akute Exazerbation od Progress	G40.6	Grand-mal-Anfälle, nnbez (m/oh Petit mal)
G35.30	MS m sek chron Verl: OA akute Exazerbation od Progress	G40.7	Petit-mal-Anfälle, nnbez, oh Grand-mal-Anfälle
G35.31	MS m sek chron Verl: MA akute Exazerbation od Progress	G40.8	Sonstige Epilepsien
G35.9	Multiple Sklerose, nicht näher bezeichnet	G40.9	Epilepsie, nnbez
G40.00	Pseudo-Lennox-Syndrom	G41.0	Grand-mal-Status
G40.01	CSWS	G41.1	Petit-mal-Status
G40.02	Benign psychomotor Epilep [terror fits]	G41.2	Status epilepticus m komplexfokalen Anfällen
G40.08	So lokbez (fok) (part) idiop Epil/epil Synd m fok beg Anf	G41.8	Sonstiger Status epilepticus
G40.09	Lokbez (fok) (part) idiop Epilep/epil Synd m fok beg Anf, nnbez	G41.9	Status epilepticus, nnbez
G40.1	Lokbez (fok) (part) idiop Epilep/epil Synd m einf fok Anf		

Diagnose O01-5

Z21 Asympt HIV-Inf [Human Immundefizienz-Virus-Inf]

Nebendiagnose O01-6

O09.0	Schwangerschaftsdauer, weniger als 5 vollendete Wochen	O09.2	Schwangerschaftsdauer, 14 bis 19 vollendete Wochen
O09.1	Schwangerschaftsdauer, 5 bis 13 vollendete Wochen	O09.3	Schwangerschaftsdauer, 20 bis 25 vollendete Wochen

Nebendiagnose O01-7

O09.4 Schwangerschaftsdauer, 26 bis 33 vollendete Wochen

Diagnose O01-8

F00.0	Demenz b Alzh-KH, m frühem Beginn (Typ 2)	F01.9	Vaskuläre Demenz, nnbez
F00.2	Demenz b Alzh-KH, atyp od gemischte Form	F02.0	Demenz b Pick-Krankheit
F00.9	Demenz b Alzh-KH, nnbez	F02.1	Demenz b Creutzfeldt-Jakob-Krankheit
F01.0	Vaskuläre Demenz m akutem Beginn	F02.2	Demenz b Chorea Huntington
F01.1	Multiinfarkt-Demenz	F02.3	Demenz b primärem Parkinson-Syndrom
F01.2	Subkortikale vaskuläre Demenz	F02.4	Demenz b HIV-KH [Hum Imdef-VirusKH]
F01.3	Gemischte kortik u subkortik vaskuläre Demenz	F03	Nnbez Demenz
F01.8	Sonstige vaskuläre Demenz	F04	Org amnest Synd, n d Alkoh/and psychotr Subst bed

F05.0	Delir oh Demenz	F16.1	Psych u VerhaltStör d Halluzin, schädli Gebrauch
F05.1	Delir b Demenz	F16.2	Psych u VerhaltStör d Halluzin, Abhängigkeitssynd
F05.8	Sonstige Formen Delir	F16.3	Psych u VerhaltStör d Halluzin, Entzugssyndrom
F05.9	Delir, nnbez	F16.4	Psych u VerhaltStör d Halluzin, Entzugssynd m Delir
F06.0	Organische Halluzinose	F16.5	Psych u VerhaltStör d Halluzin, psychot Störung
F06.1	Organische katatone Störung	F16.6	Psych u VerhaltStör d Halluzin, amnest Syndrom
F06.2	Organ wahnhaft[e] [schizophreniforme] Störung	F16.7	Restzust u verzög auftr psychot Stör d Halluzinogen
F06.3	Organische affektive Störungen	F16.8	Sonst psychische u VerhaltStör d Halluzinogene
F06.4	Organische Angststörung	F16.9	Nnbez psychische u VerhaltStör d Halluzinogene
F06.5	Organische dissoziative Störung	F18.0	Psych u VerhaltStör fl LsgMittel, akut Intox [ak Rausch]
F06.6	Organische emotional labile [asthenische] Störung	F18.1	Psych u VerhaltStör fl LsgMittel, schädli Gebrauch
F07.0	Organische Persönlichkeitsstörung	F18.2	Psych u VerhaltStör fl LsgMittel, Abhängigkeitssynd
F10.0	Psych u VerhaltStör d Alkohol, akut Intox [ak Rausch]	F18.3	Psych u VerhaltStör fl LsgMittel, Entzugssyndrom
F10.1	Psych u VerhaltStör d Alkohol, schädli Gebrauch	F18.4	Psych u VerhaltStör fl LsgMittel, Entzugssynd m Delir
F10.2	Psych u VerhaltStör d Alkohol, Abhängigkeitssyndrom	F18.5	Psych u VerhaltStör fl LsgMittel, psychot Störung
F10.3	Psych u VerhaltStör d Alkohol, Entzugssyndrom	F18.6	Psych u VerhaltStör fl LsgMittel, amnest Syndrom
F10.4	Psych u VerhaltStör d Alkohol, Entzugssynd m Delir	F18.7	Restzust u verzög auftr psychot Stör d fl LsgMittel
F10.5	Psych u VerhaltStör d Alkohol, psychot Störung	F18.8	Sonst psychische u VerhaltStör d fl LsgMittel
F10.6	Psych u VerhaltStör d Alkohol, amnest Syndrom	F18.9	Nnbez psychische u VerhaltStör d flüchtige LsgMittel
F10.7	Restzust u verzög auftr psychot Stör d Alkohol	F19.0	Psych/VerhaltStör mult/and psychotr Sub, ak Intox [ak R]
F10.8	Sonst psychische u VerhaltStör d Alkohol	F19.1	Psych/VerhaltStör mult/and psychotr Sub, schädli Gebr
F10.9	Nnbez psychische u VerhaltStör d Alkohol	F19.2	Psych/VerhaltStör mult/and psychotr Sub, AbhängSynd
F11.0	Psych u VerhaltStör Opioide, akut Intox [ak Rausch]	F19.3	Psych/VerhaltStör mult/and psychotr Sub, Entzugssynd
F11.1	Psych u VerhaltStör Opioide, schädli Gebrauch	F19.4	Psych/VerhStör mult/and psychotr Sub, EntzSynd m Delir
F11.2	Psych u VerhaltStör Opioide, Abhängigkeitssyndrom	F19.5	Psych/VerhaltStör mult/and psychotr Sub, psychot Stör
F11.3	Psych u VerhaltStör Opioide, Entzugssyndrom	F19.6	Psych/VerhaltStör mult/and psychotr Sub, amnest Synd
F11.4	Psych u VerhaltStör Opioide, Entzugssynd m Delir	F19.7	Restzu u verz auftr psychot Stör mult/and psychotr Sub
F11.5	Psych u VerhaltStör Opioide, psychot Störung	F19.8	Sonst psych u VerhaltStör d mult/and psychotr Substanzen
F11.6	Psych u VerhaltStör Opioide, amnest Syndrom	F19.9	Nnbez psych/VerhaltStör d mult/and psychtr Substanzen
F11.7	Restzust u verzög auftr psychot Stör d Opioide	F20.0	Paranoide Schizophrenie
F11.8	Sonst psychische u VerhaltStör d Opioide	F20.1	Hebephrene Schizophrenie
F11.9	Nnbez psychische u VerhaltStör d Opioide	F20.2	Katatone Schizophrenie
F12.3	Psych u VerhaltStör Cannab, Entzugssyndrom	F20.3	Undifferenzierte Schizophrenie
F12.4	Psych u VerhaltStör Cannab, Entzugssynd m Delir	F20.5	Schizophrenes Residuum
F12.5	Psych u VerhaltStör Cannab, psychot Störung	F20.6	Schizophrenia simplex
F12.6	Psych u VerhaltStör Cannab, amnest Syndrom	F20.8	Sonstige Schizophrenie
F12.7	Restzust u verzög auftr psychot Stör d Cannabinoide	F20.9	Schizophrenie, nnbez
F12.8	Sonst psychische u VerhaltStör d Cannabinoide	F23.0	Akut polymrph psychot Stör oh Sympt Schizophrenie
F12.9	Nnbez psychische u VerhaltStör d Cannabinoide	F23.1	Akut polymrph psychot Stör m Sympt Schizophrenie
F13.0	Psych u VerhaltStör Sed/Hypn, akut Intox [ak Rausch]	F23.2	Akute schizophreniforme psychotische Störung
F13.1	Psych u VerhaltStör Sed/Hypn, schädli Gebrauch	F23.3	Sonst akute vorwiegend wahnhaft psychot Stör
F13.2	Psych u VerhaltStör Sed/Hypn, Abhängigkeitssyndrom	F23.8	Sonstige akute vorübergehende psychot Stör
F13.3	Psych u VerhaltStör Sed/Hypn, Entzugssyndrom	F23.9	Akute vorübergehende psychotische Stör, nnbez
F13.4	Psych u VerhaltStör Sed/Hypn, Entzugssynd m Delir	F25.0	Schizoaffektive Störung, gegenwärtig manisch
F13.5	Psych u VerhaltStör Sed/Hypn, psychot Störung	F25.1	Schizoaffektive Störung, gegenwärtig depressiv
F13.6	Psych u VerhaltStör Sed/Hypn, amnest Syndrom	F25.2	Gemischte schizoaffektive Störung
F13.7	Restzust u verz auftr psychot Störung d Sed/Hypn	F25.8	Sonstige schizoaffektive Störungen
F13.8	Sonst psychische u VerhaltStör d Sed/Hypn	F25.9	Schizoaffektive Störung, nnbez
F13.9	Nnbez psychische u VerhaltStör d Sedativa/Hypn	F29	Nnbez nichtorganische Psychose
F14.0	Psych u VerhaltStör d Kokain, akut Intox [ak Rausch]	F30.0	Hypomanie
F14.1	Psych u VerhaltStör d Kokain, schädli Gebrauch	F30.1	Manie oh psychotische Symptome
F14.2	Psych u VerhaltStör d Kokain, Abhängigkeitssyndrom	F30.2	Manie m psychotischen Symptomen
F14.3	Psych u VerhaltStör d Kokain, Entzugssyndrom	F30.8	Sonstige manische Episoden
F14.4	Psych u VerhaltStör d Kokain, Entzugssynd m Delir	F30.9	Manische Episode, nnbez
F14.5	Psych u VerhaltStör d Kokain, psychot Störung	F31.0	Bipolare affektive Störung, ggw hypoman Episode
F14.6	Psych u VerhaltStör d Kokain, amnest Syndrom	F31.1	Bipol aff Stör, ggw man Epis oh psychot Symptome
F14.7	Restzust u verzög auftr psychot Stör d Kokain	F31.2	Bipol aff Stör, ggw man Epis m psychot Symptome
F14.8	Sonst psychische u VerhaltStör d Kokain	F31.4	Bipol aff Stör, ggw schwere depr Epis oh psychot Sympt
F14.9	Nnbez psychische u VerhaltStör d Kokain	F31.5	Bipol aff Stör, ggw schwere depr Epis m psychot Sympt
F15.0	Psych u VerhaltStör Stimul/Koff, ak Intox [ak Rausch]	F31.6	Bipolare affektive Psychose, ggw gemischte Episode
F15.1	Psych u VerhaltStör Stimul/Koff, schädli Gebrauch	F31.8	Sonstige bipolare affektive Störungen
F15.2	Psych u VerhaltStör Stimul/Koff, Abhängigkeitssyndrom	F31.9	Bipolare affektive Störung, nnbez
F15.3	Psych u VerhaltStör Stimul/Koff, Entzugssyndrom	F32.2	Schwere depressive Episode oh psychot Symptome
F15.4	Psych u VerhaltStör Stimul/Koff, Entzugssynd m Delir	F32.3	Schwere depressive Episode m psychot Symptome
F15.5	Psych u VerhaltStör Stimul/Koff, psychot Störung	F33.2	Rez depr Stör, ggw schwere Epis oh psychot Sympt
F15.6	Psych u VerhaltStör Stimul/Koff, amnest Syndrom	F33.3	Rez depr Stör, ggw schwere Epis m psychot Sympt
F15.7	Restzust u verzög auftr psychot Stör d Stimul/Koff	F33.8	Sonstige rezidivierende depressive Störungen
F15.8	Sonst psychische u VerhaltStör d Stimul/Koff	F33.9	Rezidivierende depressive Störung, nnbez
F15.9	Nnbez psychische u VerhaltStör d Stimulantien/Koff	F50.0	Anorexia nervosa
F16.0	Psych u VerhaltStör d Halluzin, akut Intox [ak Rausch]	F50.1	Atypische Anorexia nervosa

F50.2	Bulimia nervosa	O29.0	Pulmonale Komplik b Anästhesie in Schwangerschaft
F50.3	Atypische Bulimia nervosa	O29.1	Kardiale Komplik b Anästhesie in Schwangerschaft
F50.4	Eißattacken b and psychischen Störungen	O29.2	Komplik ZNS b Anästhesie in Schwangerschaft
F50.8	Sonstige Eißstörungen	O30.0	Zwillingsschwangerschaft
F50.9	Eißstörung, nnbez	O30.1	Drillingsschwangerschaft
F84.0	Frühkindlicher Autismus	O30.2	Vierlingsschwangerschaft
F84.1	Atypischer Autismus	O30.8	Sonstige Mehrlingsschwangerschaft
F84.2	Rett-Syndrom	O30.9	Mehrlingsschwangerschaft, nnbez
F84.3	Andere desintegrative Störung Kindesalter	O31.1	Fortbesteh Schwangersch nach Fehlgeburt ein/mehr Feten
F84.4	Überaktive Stör m Intelligenzmind Bewegungstereotypien	O31.2	Fortbesteh Schwangerschaft nach intraut Absterben
F84.5	Asperger-Syndrom	O31.8	So Komplik, für Mehrlingsschwangerschaft spezifisch
F84.8	Sonstige tief greifende Entwicklungsstörungen	O32.5	Betr Mutter b MehrlSchw Lage-/EinstAnom ein/mehr Feten
F84.9	Tief greifende Entwicklungsstörung, nicht näher bezeichnet	O34.30	Betr Mutter, b vagSono doku Zervix < 10mm o Trichterbild
G35.0	Erstmanifestation einer multiplen Sklerose	O34.31	Betreuung der Mutter bei Fruchtblasenprolaps
G35.10	MS m schubförm Verl: OA akute Exazerbation od Progress	O34.38	Betreuung der Mutter bei sonstiger Zervixinsuffizienz
G35.11	MS m schubförm Verl: MA akute Exazerbation od Progress	O34.39	Betreuung der Mutter bei Zervixinsuff, nnbez
G35.20	MS m prim chron Verl: OA akute Exazerbation od Progress	O36.5	Betreuung Mutter wg fetaler Wachstumsretardierung
G35.21	MS m prim chron Verl: MA akute Exazerbation od Progress	O40	Polyhydramnion
G35.30	MS m sek chron Verl: OA akute Exazerbation od Progress	O41.0	Oligohydramnion
G35.31	MS m sek chron Verl: MA akute Exazerbation od Progress	O42.11	Vorzeit Blasensprung, Wehenbeginn nach 1 bis 7 Tagen
G35.9	Multiple Sklerose, nicht näher bezeichnet	O42.12	Vorzeit Blasensprung, Wehenbeginn nach > 7 Tagen
G40.00	Pseudo-Lennox-Syndrom	O44.00	Tiefer Sitz der Plazenta ohne (aktuelle) Blutung
G40.01	CWS	O44.01	Placenta praevia ohne (aktuelle) Blutung
G40.02	Benign psychomotor Epilep [terror fits]	O44.10	Tiefer Sitz der Plazenta mit aktueller Blutung
G40.08	So lokbez (fok) (part) idiop Epil/epil Synd m fok beg Anf	O44.11	Placenta praevia mit aktueller Blutung
G40.09	Lokbez (fok) (part) idiop Epilep/epil Synd m fok beg Anf, nnbez	O45.0	Vorzeitige Plazentalösung b Gerinnungsstörung
G40.1	Lokbez (fok) (part) idiop Epilep/epil Synd m einf fok Anf	O46.0	Präpartale Blutung b Gerinnungsstörung
G40.2	Lokbez (fok) (part) idiop Epil/epil Synd m komplex fok Anf	O60.1	Vorzeitige spontane Wehen mit vorzeitig Entbindung
G40.3	Generalisierte idiopath Epilepsie u epilept Synd	O60.2	Vorzeitige Wehen mit termingerechter Entbindung
G40.4	Sonst generalisierte Epilepsie u epileptische Synd	O60.3	Vorzeitige Entbindung ohne spontane Wehen
G40.5	Spezielle epileptische Syndrome	O61.0	Mißlungene medikamentöse Geburtseinleitung
G40.6	Grand-mal-Anfälle, nnbez (m/oh Petit mal)	O62.0	Primäre Wehenschwäche
G40.7	Petit-mal-Anfälle, nnbez, oh Grand-mal-Anfälle	O67.0	Intrapartale Blutung b Gerinnungsstörung
G40.8	Sonstige Epilepsien	O67.8	Sonstige intrapartale Blutung
G40.9	Epilepsie, nnbez	O67.9	Intrapartale Blutung, nnbez
G41.0	Grand-mal-Status	O70.2	Dammriß 3. Grad unter Geburt
G41.1	Petit-mal-Status	O70.3	Dammriß 4. Grad unter Geburt
G41.2	Status epilepticus m komplexfokalen Anfällen	O71.6	Schädigung v Beckengelenken/-bändern unter Geburt
G41.8	Sonstiger Status epilepticus	O72.1	Sonst unmittelbar postpartal auftretende Blutung
G41.9	Status epilepticus, nnbez	O74.0	Aspirationspneumonie d Anästh währ Wehen/Entbind
O10.2	Vorh besteh hypert Nieren-KH Schw/Geb/WoBett kompliz	O74.1	So pulmonale Komplik b Anästh währ Wehen/Entbindung
O11	Vorbst chr Hypert aufgeprofpf Präekl Schw/Geb/WoB kompliz	O74.2	Kardiale Komplik b Anästh während Wehen/Entbindung
O12.1	Schwangerschaftsproteinurie	O74.3	Komplik ZNS b Anästh während Wehen/Entbindung
O13	Gestationshypertonie [schwäng-induz Hypertonie]	O74.4	Tox Reaktion auf Lokalanäst währ Wehen/Entbindung
O14.0	Leichte bis mäßige Präeklampsie	O74.5	Kopfschmerz Spinal/Periduralanäst währ Wehen/Entb
O14.1	Schwere Präeklampsie	O74.6	So Komplik b Spinal/Periduralanäst währ Wehen/Entb
O14.2	HELLP-Syndrom	O74.7	Mißlingen/Schwierigkeiten b Intub währ Wehen/Entbind
O14.9	Präeklampsie, nnbez	O74.8	Sonst Komplik b Anästhesie währ Wehen/Entbindung
O15.0	Eklampsie während Schwangerschaft	O74.9	Komplik b Anästhesie währ Wehen/Entbindung, nnbez
O15.1	Eklampsie unter Geburt	O75.1	Schock während/nach Wehentätigkeit u Entbindung
O15.9	Eklampsie, zeitlicher Bezug nicht angegeben	O75.4	Sonst Komplik b geburtshilf Operationen u Maßnahmen
O21.2	Späterbrechen während Schwangerschaft	O75.6	Protrahierte Geburt nach spontanem/nnbez Blasensprung
O21.8	Sonst Erbrechen, das Schwangerschaft kompliziert	O85	Puerperalfieber
O21.9	Erbrechen während Schwangerschaft, nnbez	O86.0	Infektion Wunde nach operat geburtshilflichem Eingriff
O22.3	Tiefe Venenthrombose in Schwangerschaft	O89.0	Pulmonale Komplik b Anästhesie im Wochenbett
O22.5	Hirnenvenenthrombose in Schwangerschaft	O90.0	Dehiszenz Schnittentbindungswunde
O22.8	Sonst Venen-KH als Komplikation in Schwangerschaft	O90.1	Dehiszenz geburtshilfliche Dammwunde
O24.0	DM in Schwang, vorher besteh DM, prim insulabh [Typ-1-D]	O90.3	Kardiomyopathie im Wochenbett
O24.1	DM in Schwang, vorher besteh DM, n prim insulabh [Typ-2-D]	Z21	Asympt HIV-Inf [Human Immundefizienz-Virus-Inf]
O24.2	DM in Schwang, vorher besteh DM d Fehl-/Mangelernähr	Z37.2	Zwillinge, beide lebendgeboren
O24.3	DM in Schwang, vorher besteh DM, nnbez	Z37.3	Zwillinge, ein Zwilling lebend-, der and totgeboren
O24.4	DM, während Schwangerschaft auftretend	Z37.4	Zwillinge, beide totgeboren
O24.9	Diabetes mellitus in Schwangerschaft, nnbez	Z37.5	Andere Mehrlinge, alle lebendgeboren
O26.6	LeberKH während Schwangersch/Geburt/WoBett	Z37.6	Andere Mehrlinge, einige lebendgeboren
O26.7	Subluxation Symphysis (pubica) währ Schw/Geb/WoBett	Z37.7	Andere Mehrlinge, alle totgeboren
O26.81	NierenKH, m Schwangerschaft verbunden		

Diagnose O01-9

B20	Infekt/paras KH infolge HIV-KH [Hum Immdef-Vir-KH]	B23.8	Sonstige nbez Krankheitszustände infolge HIV-KH
B21	BNB infolge HIV-KH [Hum Immundefiz-Virus-KH]	B24	Nnbez HIV-KH [Humane Immundefizienz-Virus-KH]
B22	Sonst nbez KH infolge HIV-KH [Hum Immdef-Vir-KH]	O09.4	Schwangerschaftsdauer, 26 bis 33 vollendete Wochen
B23.0	Akutes HIV-Infektionssyndrom		

Diagnose O01-10

B20	Infekt/paras KH infolge HIV-KH [Hum Immdef-Vir-KH]	O09.0	Schwangerschaftsdauer, weniger als 5 vollendete Wochen
B21	BNB infolge HIV-KH [Hum Immundefiz-Virus-KH]	O09.1	Schwangerschaftsdauer, 5 bis 13 vollendete Wochen
B22	Sonst nbez KH infolge HIV-KH [Hum Immdef-Vir-KH]	O09.2	Schwangerschaftsdauer, 14 bis 19 vollendete Wochen
B23.0	Akutes HIV-Infektionssyndrom	O09.3	Schwangerschaftsdauer, 20 bis 25 vollendete Wochen
B23.8	Sonstige nbez Krankheitszustände infolge HIV-KH	O09.4	Schwangerschaftsdauer, 26 bis 33 vollendete Wochen
B24	Nnbez HIV-KH [Humane Immundefizienz-Virus-KH]		

Prozedur O01-11

74.0↔	Klassische Sectio caesarea	74.4↔	Sectio caesarea eines anderen näher bezeichneten Typs
74.1↔	Tiefe zervikale Sectio caesarea	74.99↔	Sonst nicht näher bezeichnete Typen der Sectio caesarea
74.2↔	Extraperitoneale Sectio caesarea		

Prozedur O01-12

75.2‡↔	Intrauterine Transfusion	75.36↔	Korrektur eines fetalen Defektes
--------	--------------------------	--------	----------------------------------

ADRG O02**Vaginale Entbindung mit komplizierender OR-Prozedur**

(Hauptdiagnose in Tabelle O02-1 oder Nebendiagnose in Tabelle O02-2) und mindestens eine Prozedur in Tabelle O02-4

DRG O02A**Vaginale Entbindung mit komplizierender OR-Prozedur, Schwangerschaftsdauer bis 33 vollendete Wochen oder mit intrauteriner Therapie**

Mindestens eine Nebendiagnose in Tabelle O02-3 oder mindestens eine Prozedur in Tabelle O02-5

DRG O02B**Vaginale Entbindung mit komplizierender OR-Prozedur, Schwangerschaftsdauer mehr als 33 vollendete Wochen, ohne intrauterine Therapie****Hauptdiagnose O02-1**

O15.1	Eklampsie unter Geburt	O66.0	Geburtshindernis d Schulterdystokie
O60.1	Vorzeitige spontane Wehen mit vorzeitig Entbindung	O66.1	Geburtshindernis d verhakte Zwillinge
O60.2	Vorzeitige Wehen mit termingerechter Entbindung	O66.2	Geburtshindernis d ungewöhnlich großen Feten
O60.3	Vorzeitige Entbindung ohne spontane Wehen	O66.3	Geburtshindernis d sonst Anomalien Fetus
O61.1	Mißlungene instrumentelle Geburtseinleitung	O66.4	Mißlungener Versuch Geburtsbeendigung, nnbez
O62.1	Sekundäre Wehenschwäche	O66.5	Mißlungener Versuch Vakuum-/Zangenextraktion, nnbez
O62.3	Überstürzte Geburt	O66.8	Sonstiges nbez Geburtshindernis
O63.0	Protrahiert verlaufende Eröffnungsperiode (b Geburt)	O66.9	Geburtshindernis, nnbez
O63.1	Protrahiert verlaufende Austreibungsperiode (b Geburt)	O67.0	Intrapartale Blutung b Gerinnungsstörung
O63.2	Protrahierte Geburt zweiter Zwilling, Drilling usw	O67.8	Sonstige intrapartale Blutung
O63.9	Protrahierte Geburt, nnbez	O67.9	Intrapartale Blutung, nnbez
O64.0	Geburtshindernis d unvollständ Drehung kindlicher Kopf	O68.0	Komplik b Wehen/Entb d abnorm fetale Herzfrequenz
O64.1	Geburtshindernis d Beckenendlage	O68.1	Komplik b Wehen/Entb d Mekonium im Fruchtwasser
O64.2	Geburtshindernis d Gesichtslage	O68.2	Komplik Wehen/Entb d abn fet Herzfreq/Mek im Fruchtw
O64.3	Geburtshindernis d Stirnlage	O68.3	Komplik Wehen/Entb d fet Distreß, biochem nachgew
O64.4	Geburtshindernis d Querlage	O68.8	Komplik Wehen/Entb d fet Distreß, and UntMeth nachgew
O64.5	Geburtshindernis d komb Einstellungsanomalien	O69.0	Komplik b Wehen u Entbindung d Nabelschnurvorfal
O64.8	GebHindernis d so Lage-/Halt-/Einstellungsanomalie	O69.1	Komplik Weh/Entb NabSchnUmschl Hals Kompr NabSchn
O64.9	GebHindernis d Lage-/Halt-/Einstellungsanomalie, nnbez	O69.2	Komplik b Weh/Entb du so Nabelschnurversch, m Kompress
O65.0	Geburtshindernis d Beckendeformität	O69.3	Komplik b Wehen u Entbindung d zu kurze Nabelschnur
O65.1	Geburtshindernis d allgemein verengtes Becken	O69.4	Komplik b Wehen u Entbindung d Vasa praevia
O65.2	Geburtshindernis d Beckeneingangsverengung	O69.5	Komplik b Wehen u Entbind d Gefäßverletz Nabelschnur
O65.3	GebHindernis d Verengung Beckenausgang/Beckenmitte	O69.8	Komplik b Wehen u Entbind d so Nabelschnurkomplik
O65.4	GebHindernis d Mißverhältnis Fetus u Becken, nnbez	O69.9	Komplik b Wehen/Entb d Nabelschnurkomplik, nnbez
O65.5	Geburtshindernis d Anomalie mütterl Beckenorgane	O70.0	Dammriß 1. Grad unter Geburt
O65.8	Geburtshindernis d sonst Anomalien mütterl Becken	O70.1	Dammriß 2. Grad unter Geburt
O65.9	Geburtshindernis d Anomalie mütterl Becken, nnbez	O70.2	Dammriß 3. Grad unter Geburt

O70.3	Dammriß 4. Grad unter Geburt	O74.4	Tox Reaktion auf Lokalanäst währ Wehen/Entbindung
O70.9	Dammriß unter Geburt, nnbez	O74.5	Kopfschmerz Spinal/Periduralanäst währ Wehen/Entb
O71.1	Uterusruptur während Geburt	O74.6	So Komplik b Spinal/Periduralanäst währ Wehen/Entb
O71.3	Zervixriß unter Geburt	O74.7	Mißlingen/Schwierigkeiten b Intub währ Wehen/Entbind
O71.4	Hoher Scheidenriss unter der Geburt	O74.8	Sonst Komplik b Anästhesie währ Wehen/Entbindung
O71.5	Sonst Verletzung von Beckenorganen unter Geburt	O74.9	Komplik b Anästhesie währ Wehen/Entbindung, nnbez
O71.6	Schädigung v Beckengelenken/-bändern unter Geburt	O75.0	Mütterl Gefahrenzustand während Wehen/Entbindung
O71.7	Beckenhämatom unter Geburt	O75.1	Schock während/nach Wehentätigkeit u Entbindung
O71.8	Sonstige nbez Verletzungen unter Geburt	O75.2	Fieber unter Geburt, aonkl
O71.9	Verletzung unter Geburt, nnbez	O75.3	Sonstige Infektion unter Geburt
O72.0	Blutung in Nachgeburtsperiode	O75.5	Protrahierte Geburt nach Blasensprung
O72.1	Sonst unmittelbar postpartal auftretende Blutung	O75.6	Protrahierte Geburt nach spontanem/nnbez Blasensprung
O74.0	Aspirationspneumonie d Anästh währ Wehen/Entbind	O75.7	Vaginale Entbindung nach vorangegang Schnittentbind
O74.1	So pulmonale Komplik b Anästh währ Wehen/Entbindung	O75.9	Komplik b Wehentätigkeit u Entbindung, nnbez
O74.2	Kardiale Komplik b Anästh während Wehen/Entbindung	O80	Spontangeburt Einling
O74.3	Komplik ZNS b Anästh während Wehen/Entbindung	O81	Geburt Einling d Zangen- od Vakuumentraktion

Nebendiagnose O02-2

Z37.0	Lebendgeborener Einling	Z37.5	Andere Mehrlinge, alle lebendgeboren
Z37.1	Totgeborener Einling	Z37.6	Andere Mehrlinge, einige lebendgeboren
Z37.2	Zwillinge, beide lebendgeboren	Z37.7	Andere Mehrlinge, alle totgeboren
Z37.3	Zwillinge, ein Zwilling lebend-, der and totgeboren	Z37.9	Resultat Entbindung, nnbez
Z37.4	Zwillinge, beide totgeboren		

Diagnose O02-3

O09.0	Schwangerschaftsdauer, weniger als 5 vollendete Wochen	O09.3	Schwangerschaftsdauer, 20 bis 25 vollendete Wochen
O09.1	Schwangerschaftsdauer, 5 bis 13 vollendete Wochen	O09.4	Schwangerschaftsdauer, 26 bis 33 vollendete Wochen
O09.2	Schwangerschaftsdauer, 14 bis 19 vollendete Wochen		

Prozedur O02-4

34.03↔	Rethorakotomie	38.87.00↔	Sonstiger chir Verschluss von abd Venen, n.n.bez.
38.65.00↔	Sonstige Exzision von thorakalen Gefässen, n.n.bez.	38.87.10↔	So chir Verschluss von tiefen abd Venen, n.n.bez.
38.65.10↔	Sonstige Exzision von thorakalen Arterien	38.87.11↔	Sonstiger chirurgischer Verschluss der V. cava inferior
38.65.20↔	Sonstige Exzision von thorakalen Venen, n.n.bez.	38.87.12↔	So chir Verschl d V. iliaca communis u V. iliaca int
38.65.21↔	Sonstige Exzision der V. cava superior	38.87.19↔	So chir Verschluss von tiefen abd Venen, sonstige
38.65.22↔	Sonstige Exzision von sonstigen tiefen thorakalen Venen	38.87.99↔	Sonstiger chir Verschluss von abd Venen, sonstige
38.65.29↔	Sonstige Exzision von thorakalen Venen, sonstige	40.24.00↔	Exzision eines inguinalen Lymphknotens, n.n.bez.
38.65.99↔	Sonstige Exzision von thorakalen Gefässen, sonstige	40.24.10↔	Exz e inguinalen Lymphkn, offen chir, ohne Markierung
38.67.00↔	Sonstige Exzision von abdominalen Venen, n.n.bez.	40.24.11↔	Exz inguinln Lkn,o chr,m Rdionklm o Farbstrmk(Sent-Lyekt)
38.67.10↔	Sonst Exzision von tiefen abdominalen Venen, n.n.bez.	40.24.20↔	Exzision eines inguinalen Lymphknotens, laparoskopisch
38.67.11↔	Sonstige Exzision der V. cava inferior	40.24.99↔	Exzision eines inguinalen Lymphknotens, sonstige
38.67.12↔	Sonstige Exzision der V. iliaca	40.29.00↔	Einfache Exzision einer and lymphatischen Struktur, n.n.bez.
38.67.19↔	Sonst Exzision von tiefen abdominalen Venen, sonst	40.29.10↔	Exzision eines mediastinalen Lymphknotens, n.n.bez.
38.67.99↔	Sonstige Exzision von abdominalen Venen, sonstige	40.29.11↔	Exzision eines mediastinalen Lymphknotens, offen chirurgisch
38.7x.00↔	Unterbrechung der Vena cava, n.n.bez.	40.29.12↔	Exzision eines mediastinalen Lymphknotens, thorakoskopisch
38.7x.10↔	Unterbrechung des V. cava chirurgisch, n.n.bez.	40.29.19↔	Exzision eines mediastinalen Lymphknotens, sonstige
38.7x.11↔	Einsetzen e Antiembolie-Schirmes in die V. cava, chirurgisch	40.29.20↔	Exzision eines paraaortalen Lymphknotens
38.7x.12↔	Entfernung e AntiembolieSchirmes in d V. cava, chir	40.29.30↔	Exzision eines iliakalen Lymphknotens
38.7x.13↔	Ligatur oder Plicature der V. cava, chirurgische	40.29.70↔	Exzision eines Lymphangioms oder Hygroma cysticum
38.7x.19↔	Chirurgische Unterbrechung des V. cava, chirurgisch, sonst	40.29.80↔	Exz mehrerer abd Lymphknstat (mit Leberbiop), n.n.bez.
38.7x.20↔	Unterbrechung d V. cava, Perk transluminal, n.n.bez.	40.29.81↔	Exz mhr abd Lymphknstt (m Lbrbiop), offn chr [StgLprt]
38.7x.23↔	Ligatur oder Plikatur der V. cava, perkutan transluminal	40.29.82↔	Exz mhr abd Lymphknstt (m Lbrbiop), lprsk [StgLprskpie]
38.7x.29↔	Intrvntionll Untbr d V. Cv, Prk trnsmnl, S	40.29.89↔	Exz mehrerer abd Lymphknstat (mit Leberbiop), sonstige
38.7x.99↔	Unterbrechung der Vena cava, sonstige	40.29.99↔	Einfache Exzision einer and lymphatischen Struktur, sonst
38.85.00↔	So chir Verschluss von and thorakalen Gef, n.n.bez.	40.3x.00↔	Exzision von regionalen Lymphknoten, n.n.bez.
38.85.10↔	So chir Verschluss von and thorakalen Aa, n.n.bez.	40.3x.09↔	Exzision von regionalen Lymphknoten, sonstige
38.85.11↔	Sonstiger chirurgischer Verschluss der A. subclavia	40.3x.10↔	Regionale Lymphadenektomie als selbständ Eingriff, n.n.bez.
38.85.12↔	Sonstiger chirurgischer Verschluss der A. pulmonalis	40.3x.11↔	Regionale Lymphadenektomie als selbst Eingriff, zervikal
38.85.13↔	Sonstr chirurgischer Verschluss des Truncus brachiocephalicus	40.3x.12↔	Regionale Lymphadenektomie als selbst Eingriff, axillär
38.85.19↔	So chir Verschluss von and thorakalen Aa, sonstige	40.3x.13↔	Rg Lymphkt als slbst Engr,praort,plvn,obtrtrsch o lliakl
38.85.20↔	So chir Verschluss von thorakalen Venen, n.n.bez.	40.3x.14↔	Reg Lymphpekt als selbst Eingr, inguinal, offen chir
38.85.21↔	Sonstiger chirurgischer Verschluss der V. cava superior	40.3x.15↔	Reg Lymphpekt als selbst Eingr, inguinale, laparask
38.85.22↔	Sonstiger chirurgischer Verschluss der V. pulmonalis	40.3x.16↔	Reg Lymphpekt als selbst Eingr, mediast und peribr
38.85.23↔	Sonstiger chirurgischer Verschluss der V. subclavia	40.3x.19↔	Regionale Lymphadenektomie als selbständ Eingriff, sonst
38.85.28↔	So chir Verschluss von sonst tiefen thorakalen Venen	40.3x.20↔	Regionale Lymphpekt i Rahmen e and Eingr, n.n.bez.
38.85.29↔	So chir Verschluss von thorakalen Venen, sonstige	40.3x.21↔	Regionale Lymphpekt i Rahmen e and Eingr, zervikal
38.85.99↔	So chir Verschluss von and thorakalen Gef, sonstige	40.3x.22↔	Regionale Lymphpekt i Rahmen e and Eingr, axillär

40.3x.23↔	Rg Lymphkt i Rhmn e and Engr, praort, plvn o Iliakl	66.22.99↔	Bds endosk Ligat und Durchtr d Tubae uterinae, so
40.3x.24↔	Regionale Lymphekt i Rahmen e and Eingr, obturatorisch	66.29.00↔	So bds endosk Destr o Verschluss d Tub uter, n.n.bez.
40.3x.25↔	Regionale Lymphekt i Rahmen e and Eingr, inguinale	66.29.10↔	Bds endosk Destr o Verschluss d Tub uter, d Elektrkoag
40.3x.26↔	Reg Lymphekt i Rahmen e and Eingr, mediast und peribr	66.29.99↔	So bds endosk Destr o Verschluss d Tubae uterinae, so
40.3x.29↔	Regionale Lymphekt i Rahmen e and Eingr, sonstige	66.31↔	Sonst beidseitige Ligatur und Quetschung der Tubae uterinae
45.27↔	Intestinale Biopsie an nicht näher bezeichneter Stelle	66.32.00↔	So bds Ligat und Durchtr d Tubae uterinae, n.n.bez.
48.79↔	Sonstige Rekonstruktion am Rektum	66.32.10↔	So bds Ligat u Durchtr d Tub uter, m part Salpingekt
48.82↔	Exzision von Perirektalgewebe	66.32.99↔	So bds Ligat und Durchtr d Tubae uterinae, so
48.93↔	Verschluss einer perirektalen Fistel	66.39.00↔	So bds Destr o Verschluss d Tubae uterinae, n.n.bez.
49.02↔	Sonstige Inzision am Perianalgewebe	66.39.10↔	So bds Destr o Verschluss d Tub uterinae, d Elektrkoag
49.03↔	Exzision von Marisken	66.39.99↔	So bds Destr o Verschluss d Tubae uterinae, So
49.04↔	Sonstige Exzision am Perianalgewebe	66.4x.00↔	Totale einseitige Salpingektomie, n.n.bez
49.39↔	Sonstige lokale Exz oder Destr von Läs oder Gew a Anus	66.4x.10↔	Totale einseit Salpingektomie, offen chir (abdominal)
49.43↔	Kauterisierung von Hämorrhoiden	66.4x.20↔	Totale einseitige Salpingektomie, laparoskopisch
49.44↔	Destruktion von Hämorrhoiden durch Kryotherapie	66.4x.99↔	Totale einseitige Salpingektomie, sonstige
49.45↔	Ligatur von Hämorrhoiden	66.51.00↔	Entf beider Tubae uterinae im gleichen Eingriff, n.n.bez
49.46.00↔	Exzision von Hämorrhoiden, n.n.bez.	66.51.10↔	Entf bd Tub uterinae i gleich Eingr, offen chir (abd)
49.46.10↔	Exzision von Hämorrhoiden, Stapler-Hämorrhoidopexie	66.51.20↔	Entf bd Tubae uterinae im gleich Eingr, laparoskopisch
49.46.11↔	Exz von Hämorrhoiden, Ligatur e A. haemorrhoidalis	66.51.99↔	Entfernen beider Tubae uterinae im gleichen Eingriff, sonst
49.46.12↔	Exz von Hämorrhoiden mit plastischer Rekonstruktion	66.52↔	Entfernen einer belassenen Tuba uterina
49.46.99↔	Exzision von Hämorrhoiden, sonstige	66.61.00↔	Exzision oder Destr e Läsion e Tuba uterina, n.n.bez.
49.6↔	Exzision am Anus	66.61.10↔	Exz oder Destr e Läs e Tuba uterina, offen chir (abd)
49.79.00↔	Sonstige Rekonstruktion am Analsphinkter, n.n.bez.	66.61.20↔	Exzision oder Destr e Läsion e Tuba uterina, vaginal
49.79.10↔	Anteriore Anorektoplastik	66.61.21↔	Exz o Destr e Läs e Tub uter, vaginal, laparask assist
49.79.11↔	Posteriore sagittale Anorektoplastik	66.61.30↔	Exz oder Destr e Läsion e Tuba uterina, laparoskopisch
49.79.12↔	Erw Pst sgt Anrktpl m Engrffn an Nchbrggn	66.61.99↔	Exzision oder Destr e Läsion e Tuba uterina, sonstige
49.79.13↔	Abdper oder sakroabdominoperineale Durchzugsoperation	66.62↔	Salpingektomie mit Entfernen einer Eileiterschwangerschaft
49.79.14↔	Anoproktoplastik	66.63.00↔	Beidseitige partielle Salpingektomie, n.n.bez.
49.79.15↔	Sonstige plastische Rekonstruktion b anorektalen Anom	66.63.10↔	Bds partielle Salpingektomie, offen chirurgisch (abd)
49.79.99↔	Sonstige Rekonstruktion am Analsphinkter, sonstige	66.63.20↔	Beidseitige partielle Salpingektomie, vaginal
50.14↔	Laparoskopische Leberbiopsie	66.63.21↔	Bds partielle Salpingektomie, vaginal, laparask assist
54.11↔	Probepelaparotomie	66.63.30↔	Beidseitige partielle Salpingektomie, laparoskopisch
54.12.00↔	Relaparotomie, n.n.bez.	66.63.99↔	Beidseitige partielle Salpingektomie, sonstige
54.12.10↔	Relaparotomie, Second-look-Laparotomie	66.69.00↔	Partielle Salpingektomie, n.n.bez.
54.12.99↔	Relaparotomie sonstige	66.69.10↔	Partielle Salpingektomie, offen chirurgisch (abdominal)
54.19.00↔	Sonstige Laparotomie, n.n.bez.	66.69.20↔	Partielle Salpingektomie, vaginal
54.19.10↔	Sonstige Laparotomie, Laparotomie mit Drainage	66.69.21↔	Partielle Salpingektomie, vaginal, laparoskopisch assistiert
54.19.99↔	Sonstige Laparotomie, sonstige	66.69.30↔	Partielle Salpingektomie, laparoskopisch
54.21.00↔	Laparoskopie, n.n.bez.	66.69.99↔	Partielle Salpingektomie, sonstige
54.21.10↔	Laparoskopie, Diagnostische Laparoskopie	66.92↔	Einseitige Destruktion oder Verschluss einer Tuba uterina
54.21.20↔	Laparoskopie, Zugangsweg f Chir (Ther) Interventionen	67.11↔	Endozervikale Biopsie
54.21.30↔	Laparoskopie, Laparoskopie mit Drainage	67.12↔	Sonstige zervikale Biopsie
54.21.99↔	Laparoskopie, sonstige	67.19↔	Sonstige diagnostische Massnahmen an der Zervix
54.23↔	Biopsie am Peritoneum	67.31↔	Marsupialisation einer Zervixzyste
57.81↔	Naht einer Harnblasenverletzung	67.32↔	Destruktion einer Läsion an der Zervix durch Kauterisation
57.88↔	Sonstige Anastomose an der Harnblase	67.33↔	Destruktion einer Läsion an der Zervix durch Kryochirurgie
57.89↔	Sonstige plastische Rekonstruktion an der Harnblase	67.34↔	Destr von Läsion oder Gewebe an d Zervix d Elektrkoag
58.41↔	Naht einer Urethraverletzung	67.35↔	Destr von Läs oder Gew an d Zervix d Laserkoagulation
58.42↔	Verschluss einer Urethrostomie	67.39↔	Sonstige Exz oder Destr von Läs oder Gew an d Zervix
58.44↔	Reanastomose der Urethra	67.51↔	Transabdominale Cerclage der Zervix
58.45.00↔	Plast Rekonstruktion b Hypospad o Eüpispad, n.n.bez.	67.59↔	Sonstige Rekonstruktion am inneren Muttermund
58.45.10↔	Plast Rekonstruktion b Hypospad o Eüpispad, b d Frau	67.61↔	Naht eines Zervixrisses
58.45.20↔	Plst Rk b Hysp o Eüpspd, b Mnn, Schffrchtng u Chrdrktmie	67.62↔	Verschluss einer zervikalen Fistel
58.45.21↔	Plast Reko b Hypospad o Eüpispad, b Mann, So Verfahren	67.69↔	Sonstige plastische Rekonstruktion an der Zervix
58.45.99↔	Plast Rekonstruktion b Hypospad o Eüpispad, sonstige	68.0↔	Hysterotomie
58.46.00↔	Sonstige Rekonstruktion der Urethra, n.n.bez.	68.23↔	Endometrium-Abtragung
58.46.10↔	Rekonstruktion d dist Teils d Urethra nach Verletzung	68.29.00↔	Sonstige Exz oder Destuktion e Uterusläsion, n.n.bez.
58.46.11↔	Rk d Prs prstic o d Prs mmbrocea d Urth n Vrltz	68.29.10↔	Exzision oder Destuktion einer Uterusläsion, n.n.bez.
58.46.99↔	Sonstige Rekonstruktion der Urethra, sonstige	68.29.11↔	Exz oder Destuktion e Uterusläsion, offen chir (abd)
58.47↔	Urethrale Meatoplastik	68.29.12↔	Exzision oder Destuktion einer Uterusläsion, vaginal
58.49.00↔	Sonst plastische Rekonstruktion an der Urethra, n.n.bez.	68.29.13↔	Exz o Destuktion e Uterläs, vaginal, laparask assist
58.49.10↔	Einz Plast Rekonstruktion d Urethra, m Präpu o Penish	68.29.14↔	Exzision oder Destuktion einer Uterusläsion, laparoskopisch
58.49.11↔	Einz Plast Reko d Urth, m Mund o Hamblschlh, So Reko	68.29.15↔	Exzision oder Destuktion einer Uterusläsion, hysteroskopisch
58.49.20↔	Zweiz plst Rk d Urth, erst Stzng, m Präp o Pnsh	68.29.19↔	Exzision oder Destuktion einer Uterusläsion, sonstige
58.49.21↔	Zweiz plst Rk d Urth, erst Stzng, m Präp o Pnsh	68.29.20↔	Enukleation eines Myoms des Uterus, n.n.bez.
58.49.29↔	So plst Rk d Urth, zweizeitig, erst Stzng, so Rk	68.29.21↔	Enukleation eines Myoms des Uterus, offen chir (abd)
58.49.99↔	Sonst plastische Rekonstruktion an der Urethra, sonst	68.29.22↔	Enukleation eines Myoms des Uterus, vaginal
66.21↔	Bds endosk Tublig und Quetsch [zur Sterilisation]	68.29.23↔	Enukl e Myoms d Uterus, vaginal, laparoskopisch assist
66.22.00↔	Bds endosk Ligat und Durchtr d Tub uterinae, n.n.bez.	68.29.24↔	Enukleation eines Myoms des Uterus, laparoskopisch
66.22.10↔	Bds endsk Lgt u Drchtr d Tb utr, m prt Slpngkt	68.29.25↔	Enukleation eines Myoms des Uterus, hysteroskopisch

68.29.29↔	Enukleation eines Myoms des Uterus, sonstige	69.49.20↔	Sonstige plast Reko a Uterus und Metroplastik, vaginal
68.29.30↔	Myomektomie am Uterus, n.n.bez.	69.49.21↔	So plast Rk a Utr u Mtrplst, vg, laprsk asst
68.29.31↔	Myomektomie am Uterus, offen chirurgisch (abdominal)	69.49.30↔	So plast Reko a Uterus und Metroplastik, laparask
68.29.32↔	Myomektomie am Uterus, vaginal	69.49.99↔	So plast Reko a Uterus und Metroplastik, so
68.29.33↔	Myomektomie am Uterus, vaginal, laparoskopisch assistiert	69.52↔	Aspirationscurettage im Anschluss an Geburt oder Abort
68.29.34↔	Myomektomie am Uterus, laparoskopisch	69.59↔	Sonstige Aspirationscurettage am Uterus
68.29.35↔	Myomektomie am Uterus, hysteroskopisch	69.6↔	Chir Massnahm zur Provokation oder Regulation d Menstr
68.29.39↔	Myomektomie am Uterus, sonstige	69.91↔	Einsetzen einer therapeutischen Uteruseinlage
68.29.99↔	Sonstige Exz oder Destuktion e Uterusläsion, sonstige	69.93↔	Einsetzen von Laminarien
68.31↔	Laparoskopische suprazervikale Hysterektomie [LSH]	69.98↔	Sonstige Operationen am uterinen Halteapparat
68.39↔	Sonstige und nicht näher bez subtotale abd Hystekt	69.99↔	Sonstige Operationen an Zervix und Uterus
68.41.00↔	Laparoskopische totale abdominale Hysterektomie, n.n.bez.	70.11↔	Hymenotomie
68.41.09↔	Laparoskopische totale abdominale Hysterektomie, sonst	70.12↔	Kuldotomie
68.41.10↔	Laparask totale abd Hystekt m Salpingovekt, n.n.bez.	70.13↔	Lösung von intraluminalen Adhäsionen der Vagina
68.41.11↔	Laparask totale abd Hystekt m eins Salpingovekt	70.22↔	Kuldoskopie
68.41.12↔	Laparask totale abd Hystekt m beids Salpingovekt	70.31↔	Hymenexzision
68.41.19↔	Laparask totale abd Hystekt m Salpingovekt, sonstige	70.33.00↔	Exzision od Destruktion e Läsion an der Vagina, n.n.bez.
68.49.00↔	So und ni näherbezeichnete totale Hystekt, n.n.bez.	70.33.10↔	Destruktion einer Läsion an der Vagina, n.n.bez.
68.49.09↔	Sonstige und nicht näher bez totale Hystekt, sonstige	70.33.11↔	Destruktion einer Läsion an der Vagina, Kauterisation
68.49.10↔	Sonstige und Ni näh bez totale Hystekt oh Salpingovekt	70.33.12↔	Destruktion einer Läsion an der Vagina, Elektrokoagulation
68.49.20↔	So und ni näh bez tot Hystekt m Salpingovekt, n.n.bez.	70.33.13↔	Destruktion einer Läsion an der Vagina, Laserkoagulation
68.49.21↔	So und ni näh bez totale Hystekt m eins Salpingovekt	70.33.14↔	Destruktion einer Läsion an der Vagina, Kryokoagulation
68.49.22↔	So und ni näh bez totale Hystekt m beids Salpingovekt	70.33.99↔	Exzision oder Destruktion einer Läsion an der Vagina, sonst
68.49.29↔	So und ni näh bez totale Hystekt m Salpingovekt, so	70.72.00↔	Verschluss einer kolovaginalen Fistel, n.n.bez.
68.51.00↔	Laparask untst vaginale Hystekt (LAVH), n.n.bez.	70.72.10↔	Verschluss e kolovaginalen Fistel, offen chir (abd)
68.51.10↔	Lprsk untst vg Hystkt (LAVH), oh Slpngvkt, n.n.bz.	70.72.20↔	Verschluss einer kolovaginalen Fistel, vaginal
68.51.19↔	Laparask untst vag Hystekt (LAVH), oh Salpingovekt, so	70.72.30↔	Verschluss einer kolovaginalen Fistel, laparoskopisch
68.51.20↔	Lprsk untst vg Hystkt (LAVH), m Slpngvkt, n.n.bz.	70.72.99↔	Verschluss einer kolovaginalen Fistel, sonstige
68.51.21↔	Laparask untst vag Hystekt (LAVH), m eins Salpingovekt	70.73.00↔	Verschluss einer rektovaginalen Fistel, n.n.bez.
68.51.22↔	Lprsk untst vg Hystkt (LAVH), m beids Slpngvkt	70.73.10↔	Verschluss e rektovaginalen Fistel, offen chir (abd)
68.51.29↔	Laparask untst vag Hystekt (LAVH), m Salpingovekt, so	70.73.20↔	Verschluss einer rektovaginalen Fistel, vaginal
68.51.99↔	Laparask unterstützte vaginale Hystekt (LAVH), so	70.73.30↔	Verschluss einer rektovaginalen Fistel, laparoskopisch
68.59.00↔	So und ni näherbezeichnete vaginale Hystekt, n.n.bez.	70.73.99↔	Verschluss einer rektovaginalen Fistel, sonstige
68.59.10↔	So u ni näh bez vag Hystekt, o Salpingovekt, n.n.bez.	70.74↔	Verschluss einer vaginointestinalen Fistel
68.59.19↔	So u ni näh bez vaginale Hystekt, o Salpingovekt, so	70.75↔	Verschluss einer anderen Vaginalfistel
68.59.20↔	So u ni näh bez vag Hystekt, m Salpingovekt, n.n.bez.	70.8↔	Obliteration des Scheidengewölbes
68.59.21↔	So u ni näh bez vaginale Hystekt, m eins Salpingovekt	70.91↔	Sonstige Operationen an der Vagina
68.59.22↔	So u ni näh bez vaginale Hystekt, m beids Salpingovekt	70.92.00↔	Sonstige Opertionen am Douglasraum, n.n.bez.
68.59.29↔	So und ni näh bez vaginale Hystekt, m Salpingovekt, so	70.92.10↔	Enteroelytzoelenplastik
68.59.99↔	So und ni näherbezeichnete vaginale Hystekt, so	70.92.99↔	Sonstige Opertionen am Douglasraum, sonstige
68.61↔	Laparoskopische radikale abdominale Hysterektomie	70.93↔	Sonstige Op a Dougraum m Transplantat o Prothese
68.69.00↔	Sonstige und ni näh bez Rad abd Hystekt, o Lymphekt	71.09↔	Sonstige Inzision an Vulva und Perineum
68.69.10↔	Sonstige und ni näh bez Rad abd Hystekt, m Lymphekt	71.22↔	Inzision einer Bartholin-Drüse (Zyste)
68.69.11↔	Sonstige und ni näh bez radikale abd Hystekt, sonstige	71.23↔	Marsupialisation einer Bartholin-Drüse (Zyste)
68.69.99↔	Sonstige und ni näh bez radikale abd Hystekt, sonstige	71.24↔	Exzision od andere Destruktion e Bartholin-Drüse (Zyste)
68.71↔	Laparoskopische radikale vaginale Hysterektomie [LRVH]	71.29↔	Sonstige Operationen an einer Bartholin-Drüse
68.79↔	Sonstige und nicht näher bez radikale vaginale Hystekt	71.72↔	Verschluss einer Fistel an Vulva oder Perineum
68.9↔	Sonstige und nicht näher bezeichnete Hysterektomie	72.8↔	Sonstige näher bezeichnete instrumentelle Entbindung
69.02↔	Dilatation und Curettage im Anschluss an Geburt oder Abort	72.9↔	Sonst nicht näher bezeichnete instrumentelle Entbindung
69.09↔	Sonstige Dilatation und Curettage	73.94↔	Symphysiotomie zur Geburtserleichterung
69.23↔	Plast Reko b chron Invers uteri m vaginalem Zugang	75.36↔	Korrektur eines fetalen Defektes
69.29↔	Sonstige plast Reko an Uterus und uterinem Halteapp	75.50↔	Naht eines frischen geburtsbedingten Uterusrisses, n.n.bez.
69.3↔	Parazervikale Uterusdenervation	75.51↔	Naht eines frischen geburtsbedingten Risses der Zervix
69.41↔	Naht eines Risses am Uterus	75.52↔	Naht eines frischen geburtsbedingten Risses des Corpus uteri
69.42↔	Verschluss einer Uterusfistel	75.61↔	Naht e frisch geburtsbed Risses von Hambl und Urethra
69.49.00↔	So plast Reko a Uterus und Metroplastik, n.n.bez.	75.93↔	Chirurgische Korrektur einer Inversio uteri
69.49.10↔	So plast Reko a Uter u Metroplastik, offen chir (abd)		

Prozedur O02-5

75.2‡↔	Intrauterine Transfusion	75.36↔	Korrektur eines fetalen Defektes
--------	--------------------------	--------	----------------------------------

ADRG 003**Extrauterin gravidität**

Mindestens eine Prozedur in Tabelle O03-2 und keine beidseitige Prozedur in Tabelle O03-3 und keine Prozedur in Tabelle O03-4 oder Hauptdiagnose in Tabelle O03-1

DRG 003Z**Extrauterin gravidität****Hauptdiagnose O03-1**

O00.0	Abdominalgravidität	O00.8	Sonstige Extrauterin gravidität
O00.1	Tubargravidität	O00.9	Extrauterin gravidität, nnbez
O00.2	Ovarialgravidität		

Prozedur O03-2

65.41.00↔	Laparoskopische einseitige Salpingoovarektomie, n.n.bez.	65.51.00↔	Entfernen beider Tubae uterinae im gleichen Eingriff, n.n.bez
65.41.10↔	Laparoskopische Ovarrektomie, mit bds Salpingektomie	65.51.10↔	Entfernen beider Tubae uterinae im gleichen Eingriff, offen chir (abd)
65.41.99↔	Laparoskopische einseitige Salpingoovarektomie, sonst	65.51.20↔	Entfernen beider Tubae uterinae im gleichen Eingriff, laparoskopisch
65.49.00↔	Sonstige einseitige Salpingoovarektomie, n.n.bez.	66.51.99↔	Entfernen beider Tubae uterinae im gleichen Eingriff, sonst
65.49.10↔	Sonstige einseitige Salpingoovarektomie, m bds Salpingekt	66.52↔	Entfernen einer belassenen Tuba uterina
65.49.99↔	Sonstige einseitige Salpingoovarektomie, sonstige	66.62↔	Salpingektomie mit Entfernen einer Eileiterschwangerschaft
65.61↔	So Entf bd Ovar und Tub uterinae während dess op Eingr	66.69.00↔	Partielle Salpingektomie, n.n.bez.
65.62↔	Sonstige Entfernen von belassenem Ovar und Tuba uterina	66.69.10↔	Partielle Salpingektomie, offen chirurgisch (abdominal)
65.63↔	Laparoskop Entf v bd Ovar u Tub uter w dess op Eingr	66.69.20↔	Partielle Salpingektomie, vaginal
65.64↔	Laparoskopisches Entf von belassenem Ovar und Tuba uterina	66.69.21↔	Partielle Salpingektomie, vaginal, laparoskopisch assistiert
66.01↔	Salpingotomie	66.69.30↔	Partielle Salpingektomie, laparoskopisch
66.4x.00↔	Totale einseitige Salpingektomie, n.n.bez	66.69.99↔	Partielle Salpingektomie, sonstige
66.4x.10↔	Totale einseitige Salpingektomie, offen chir (abdominal)	66.72↔	Salpingoovariostomie
66.4x.20↔	Totale einseitige Salpingektomie, laparoskopisch	74.3↔	Entfernen einer extratubaren, ektopischen Schwangerschaft
66.4x.99↔	Totale einseitige Salpingektomie, sonstige		

Prozedur O03-3

65.41.00↔	Laparoskopische einseitige Salpingoovarektomie, n.n.bez.	66.4x.00↔	Totale einseitige Salpingektomie, n.n.bez
65.41.10↔	Laparoskopische Ovarrektomie, mit bds Salpingektomie	66.4x.10↔	Totale einseitige Salpingektomie, offen chir (abdominal)
65.41.99↔	Laparoskopische einseitige Salpingoovarektomie, sonst	66.4x.20↔	Totale einseitige Salpingektomie, laparoskopisch
65.49.00↔	Sonstige einseitige Salpingoovarektomie, n.n.bez.	66.4x.99↔	Totale einseitige Salpingektomie, sonstige
65.49.10↔	Sonstige einseitige Salpingoovarektomie, m bds Salpingekt	66.51.00↔	Entfernen beider Tubae uterinae im gleichen Eingriff, n.n.bez
65.49.99↔	Sonstige einseitige Salpingoovarektomie, sonstige	66.51.10↔	Entfernen beider Tubae uterinae im gleichen Eingriff, offen chir (abd)
65.61↔	So Entf bd Ovar und Tub uterinae während dess op Eingr	66.51.20↔	Entfernen beider Tubae uterinae im gleichen Eingriff, laparoskopisch
65.62↔	Sonstige Entfernen von belassenem Ovar und Tuba uterina	66.51.99↔	Entfernen beider Tubae uterinae im gleichen Eingriff, sonst
65.63↔	Laparoskop Entf v bd Ovar u Tub uter w dess op Eingr	66.52↔	Entfernen einer belassenen Tuba uterina
65.64↔	Laparoskopisches Entf von belassenem Ovar und Tuba uterina	66.62↔	Salpingektomie mit Entfernen einer Eileiterschwangerschaft

Prozedur O03-4

65.51↔	Sonstige Entf bd Ovarien während dess op Eingr	65.51.99↔	Entfernen beider Tubae uterinae im gleichen Eingriff, sonst
65.53↔	Laparoskop Entf von bd Ovarien während dess op Eingr	66.63.00↔	Beidseitige partielle Salpingektomie, n.n.bez.
65.61↔	So Entf bd Ovar und Tub uterinae während dess op Eingr	66.63.10↔	Bds partielle Salpingektomie, offen chirurgisch (abd)
65.63↔	Laparoskop Entf v bd Ovar u Tub uter w dess op Eingr	66.63.20↔	Beidseitige partielle Salpingektomie, vaginal
66.51.00↔	Entfernen beider Tubae uterinae im gleichen Eingriff, n.n.bez	66.63.21↔	Bds partielle Salpingektomie, vaginal, laparoskopisch assistiert
66.51.10↔	Entfernen beider Tubae uterinae im gleichen Eingriff, offen chir (abd)	66.63.30↔	Beidseitige partielle Salpingektomie, laparoskopisch
66.51.20↔	Entfernen beider Tubae uterinae im gleichen Eingriff, laparoskopisch	66.63.99↔	Beidseitige partielle Salpingektomie, sonstige

ADRG 004**Stationäre Aufnahme nach Entbindung oder Abort mit OR-Prozedur**

(Hauptdiagnose in Tabelle O04-1 oder Nebendiagnose in Tabelle O04-2 und Hauptdiagnose in Tabelle O04-3) und OR-Prozedur

DRG 004Z**Stationäre Aufnahme nach Entbindung oder Abort mit OR-Prozedur****Diagnose O04-1**

A34	Tetanus während Schwangerschaft/Geburt/Wochenbett	F53.1	Schwere psych u VerhaltStör im Wochenbett, aonkl
F53.0	Leichte psych u VerhaltStör im Wochenbett, aonkl	F53.8	Sonst psych u VerhaltStör im Wochenbett, aonkl

F53.9	Psychische Störung im Wochenbett, nnbez	O89.0	Pulmonale Komplik b Anästhesie im Wochenbett
O08.0	Inf GenitTr/Becken nach Abort/EU-Grav/Molenschwang	O89.1	Kardiale Komplik b Anästhesie im Wochenbett
O08.1	Spätblutg/verst Blutg nach Abort/EU-Grav/Molenschwang	O89.2	Komplikationen ZNS b Anästhesie im Wochenbett
O08.2	Embolie nach Abort, Extrauteringrav u Molenschw	O89.3	Tox Reaktion auf Lokalanästhesie im Wochenbett
O08.3	Schock nach Abort, Extrauteringrav u Molenschwang	O89.4	Kopfschmerzen nach Spinal-/Periduralanästh i Wochenb
O08.4	Niereninsuff nach Abort, Extrauteringrav u Molenschwang	O89.5	So Komplik nach Spinal-/Periduralanästh i Wochenbett
O08.5	Stoffwechselstör nach Abort/EU-Grav/Molenschwang	O89.6	Mißlingen/Schwierigkeiten b Intubation i Wochenbett
O08.6	Verletz Beckenorg/-gew nach Abort/EU-Grav/Molenschwang	O89.8	Sonst Komplik b Anästhesie im Wochenbett
O08.7	Sonst Venen-KH Komplik Abort/EU-Grav/Molenschwang	O89.9	Komplikation b Anästhesie im Wochenbett, nnbez
O08.8	Sonst Komplik nach Abort, EU-Gravidität u Molenschwang	O90.0	Dehiszenz Schnittverbindungs wunde
O08.9	Komplik nach Abort, EU-Gravid u Molenschw, nnbez	O90.1	Dehiszenz geburtshilfliche Dammwunde
O15.2	Eklampsie im Wochenbett	O90.2	Hämatom geburtshilfliche Wunde
O43.20	Placenta accreta	O90.3	Kardiomyopathie im Wochenbett
O43.21	Placenta increta oder percreta	O90.4	Postpartales akutes Nierenversagen
O62.4	Hypertone, unkoordiniert u anhaltende Uteruskontraktionen	O90.5	Postpartale Thyreoiditis
O68.9	Komplik b Wehen u Entbindung d fetalen Distreß, nnbez	O90.8	Sonstige Wochenbettkomplikationen, aonkl
O71.2	Inversio uteri, postpartal	O90.9	Wochenbettkomplikation, nnbez
O72.2	Spätblutung u späte Nachgeburtsblutung	O91.00	Inf Brustwarze i Zus m Gestat, o A Schwierig b Anlegen
O72.3	Postpartale Gerinnungsstörungen	O91.01	Inf Brustwarze i Zus m Gestat, m A Schwierig b Anlegen
O73.0	Retention Plazenta oh Blutung	O91.10	Absz Mamma i Zus m Gestat, oh A Schwierig b Anlegen
O73.1	Retention von Plazenta- od Eihautresten oh Blutung	O91.11	Absz Mamma i Zus m Gestat, m A Schwierig b Anlegen
O75.4	Sonst Komplik b geburtshilf Operationen u Maßnahmen	O91.20	N eitir Mastitis i Zus m Gestat, oh A Schwierig b Anlegen
O75.8	Sonst nbez Komplik b Wehentätigkeit u Entbindung	O91.21	N eitir Mastitis i Zus m Gestat, m A Schwierig b Anlegen
O85	Puerperalfieber	O92.00	Hohlwarze i Zus m Gestat, oh A Schwierig b Anlegen
O86.0	Infektion Wunde nach operat geburtshilflichem Eingriff	O92.01	Hohlwarze i Zus m Gestat, m A Schwierig b Anlegen
O86.1	Sonst Infektion Genitaltrakt nach Entbindung	O92.10	Rhagade Brustw i Zus m Gestat, oh A Schwierig b Anleg
O86.2	Infektion Harntrakt nach Entbindung	O92.11	Rhagade Brustw i Zus m Gestat, m A Schwierig b Anleg
O86.3	Sonst Infektion Urogenitaltrakt nach Entbindung	O92.20	So u nnbez KH Mamma i Zus Gestat, oh A Schwierig b Anlegen
O86.4	Fieber unbekannter Ursprung nach Entbindung	O92.21	So u nnbez KH Mamma i Zus Gestat, m A Schwierig b Anlegen
O86.8	Sonstige nbez Wochenbettinfektionen	O92.30	Agalaktie, oh Ang von Schwierigkeiten b Anlegen
O87.0	Oberflächliche Thrombophlebitis im Wochenbett	O92.31	Agalaktie, m Ang von Schwierigkeiten b Anlegen
O87.1	Tiefe Venenthrombose im Wochenbett	O92.40	Hypogalaktie, oh Ang von Schwierigkeiten b Anlegen
O87.2	Hämorrhoiden im Wochenbett	O92.41	Hypogalaktie, m Ang von Schwierigkeiten b Anlegen
O87.3	Hirnenvenenthrombose im Wochenbett	O92.50	Hemmung Laktation, oh Ang Schwierig b Anlegen
O87.8	Sonst VenenKH als Komplikation im Wochenbett	O92.51	Hemmung Laktation, m Ang Schwierig b Anlegen
O87.9	VenenKH als Komplikation im Wochenbett, nnbez	O92.60	Galaktorrhoe, o Ang von Schwierigkeiten b Anlegen
O88.0	Luftembolie während Gestationsperiode	O92.61	Galaktorrhoe, m Ang von Schwierigkeiten b Anlegen
O88.1	Fruchtwasserembolie	O92.70	So u nnbez LaktationsStör, oh Ang Schwierig b Anlegen
O88.20	Lungenembolie während der Gestationsperiode	O92.71	So u nnbez LaktationsStör, m Ang Schwierig b Anlegen
O88.28	Sonst Thromboembolie während der Gestationsperiode	Z39.0	Betreuung u Untersuch Mutter unmittelb nach Entbindung
O88.3	Pyämische u septische Embolie währ GestatPeriode	Z39.1	Betreuung u Untersuchung stillende Mutter
O88.8	Sonstige Embolie während Gestationsperiode	Z39.2	Routinemäßige postpartale Nachuntersuchung Mutter

Nebendiagnose O04-2

Z39.0 Betreuung u Untersuch Mutter unmittelb nach Entbindung

Diagnose O04-3

O10.0	Vorh besteh essent Hypert, die Schw/Geb/WoBett kompliz	O21.8	Sonst Erbrechen, das Schwangerschaft kompliziert
O10.1	Vorh besteh hypert Herz-KH, die Schw/Geb/WoB kompliz	O21.9	Erbrechen während Schwangerschaft, nnbez
O10.2	Vorh besteh hypert Nieren-KH Schw/Geb/WoBett kompliz	O22.0	Varizen unt Extremitäten in Schwangerschaft
O10.3	Vorh best hypert Herz-/Nieren-KH Schw/Geb/WoB kompliz	O22.1	Varizen Genitalorgane in Schwangerschaft
O10.4	Vorh besteh sek Hypert, die Schw/Geb/WoBett kompliz	O22.2	Oberfl Thrombophlebitis in Schwangerschaft
O10.9	Nnbez, vorher besteh Hypert, die Schw/Geb/WoB kompliz	O22.3	Tiefe Venenthrombose in Schwangerschaft
O11	Vorbst chr Hypert aufgepfropf Präekl Schw/Geb/WoB kompliz	O22.4	Hämorrhoiden in Schwangerschaft
O12.0	Schwangerschaftsödeme	O22.5	Hirnenvenenthrombose in Schwangerschaft
O12.1	Schwangerschaftsproteinurie	O22.8	Sonst Venen-KH als Komplikation in Schwangerschaft
O12.2	Schwangerschaftsödeme m Proteinurie	O22.9	Venen-KH als Komplikation in Schwangerschaft, nnbez
O13	Gestationshypertonie [schwäng-induz Hypertonie]	O23.0	Infektionen Niere in Schwangerschaft
O14.0	Leichte bis mäßige Präeklampsie	O23.1	Infektion Harnblase in Schwangerschaft
O14.1	Schwere Präeklampsie	O23.2	Infektionen Urethra in Schwangerschaft
O14.2	HELLP-Syndrom	O23.3	Inf von sonst Teilen Harnwege in Schwangerschaft
O14.9	Präeklampsie, nnbez	O23.4	Nnbez Infektion Harnwege in Schwangerschaft
O15.0	Eklampsie während Schwangerschaft	O23.5	Infektion Genitaltrakt in Schwangerschaft
O15.9	Eklampsie, zeitlicher Bezug nicht angegeben	O23.9	So u nnbez Infektion UrogenitTrakt in Schwangerschaft
O16	Nnbez Hypertonie Mutter	O24.0	DM in Schwang, vorher besteh DM, prim insulabh [Typ-1-D]
O21.0	Leichte Hyperemesis gravidarum	O24.1	DM in Schwang, vorher besteh DM, n prim insulabh [Typ-2-D]
O21.1	Hyperemesis gravidarum m Stoffwechselstörung	O24.2	DM in Schwang, vorher besteh DM d Fehl-/Mangelernähr
O21.2	Späterbrechen während Schwangerschaft	O24.3	DM in Schwang, vorher besteh DM, nnbez

024.4	DM, während Schwangerschaft auftretend	035.1	Betreuung Mutter b (Va) Chromosomenanomalie b Feten
024.9	Diabetes mellitus in Schwangerschaft, nnbez	035.2	Betreuung Mutter b (Va) hereditäre KH b Feten
025	Fehl- u Mangelernährung in Schwangerschaft	035.3	Betreuung Mutter b (Va) Schädig Fetus d Virus-KH Mutter
026.0	Übermäßige Gewichtszunahme in Schwangerschaft	035.4	Betreuung Mutter b (Va) Schädigung Fetus d Alkohol
026.1	Geringe Gewichtszunahme in Schwangerschaft	035.5	Betreuung Mutter b (Va) Schädig Fetus d AM/Drogen
026.2	Schwangerschaftsbetreuung b Neigung zu habit Abort	035.6	Betreuung Mutter b (Va) Schädig Fetus d Strahleneinwirk
026.3	Schwangerschaft b liegendem Intrauterinipessar	035.7	Betreuung Mutter b (Va) Schädig Fetus u so med Maßn
026.4	Herpes gestationis	035.8	Betreuung Mutter b (Va) sonst Anom/Schädigung Fetus
026.5	Hypotonie-Syndrom Mutter	035.9	Betreuung Mutter b (Va) Anom/Schädigung Fetus, nnbez
026.6	LeberKH während Schwangersch/Geburt/WoBett	036.0	Betreuung Mutter wg Rhesus-Isoimmunisierung
026.7	Subluxation Symphysis (pubica) währ Schw/Geb/WoBett	036.1	Betreuung Mutter wg sonst Isoimmunisierung
026.81	NierenKH, m Schwangerschaft verbunden	036.2	Betreuung Mutter wg Hydrops fetalis
026.82	Karpaltunnel-Synd während Schwangerschaft	036.3	Betreuung Mutter wg Anzeichen für fetale Hypoxie
026.83	Periphere Neuritis während Schwangerschaft	036.4	Betreuung Mutter wg intrauterinen Fruchttodes
026.88	So nbez Zustände m Schwangerschaft verbunden	036.5	Betreuung Mutter wg fetaler Wachstumsretardierung
026.9	Mit Schwangerschaft verbundener Zustand, nnbez	036.6	Betreuung Mutter wg fetaler Hypertrophie
029.0	Pulmonale Komplik b Anästhesie in Schwangerschaft	036.7	Betreuung Mutter wg lebensfähig Fetus b AbdomGravid
029.1	Kardiale Komplik b Anästhesie in Schwangerschaft	036.8	Betreuung Mutter wg sonst nbez Komplikationen b Feten
029.2	Komplik ZNS b Anästhesie in Schwangerschaft	036.9	Betreuung Mutter wg Komplikationen b Feten, nnbez
029.3	Toxische Reaktion auf Lokalanästhesie in Schwang	040	Polyhydramnion
029.4	Kopfschmerzen nach Spinal-/Periduralanästh in Schwang	041.0	Oligohydramnion
029.5	Sonst Komplik nach Spinal-/Periduralanästh in Schwang	041.1	Infektion Fruchtblase u Eihäute
029.6	Mißlingen/Schwierigkeiten Intubation in Schwangersch	041.8	Sonst nbez Veränderung Fruchtwasser u Eihäute
029.8	Sonst Komplik b Anästhesie in Schwangerschaft	041.9	Veränderung Fruchtwasser u Eihäute, nnbez
029.9	Komplik b Anästhesie in Schwangerschaft, nnbez	042.0	Vorzeit Blasensprung, Wehenbeginn innerhalb von 24 Std
030.0	Zwillingsschwangerschaft	042.11	Vorzeit Blasensprung, Wehenbeginn nach 1 bis 7 Tagen
030.1	Drillingsschwangerschaft	042.12	Vorzeit Blasensprung, Wehenbeginn nach > 7 Tagen
030.2	Vierlingsschwangerschaft	042.2	Vorzeit Blasensprung, Wehenhemmung d Therapie
030.8	Sonstige Mehrlingsschwangerschaft	042.9	Vorzeitiger Blasensprung, nnbez
030.9	Mehrlingsschwangerschaft, nnbez	043.0	Transplazentare Transfusions syndrome
031.0	Fetus papyraceus	043.1	Fehlbildung Plazenta
031.1	Fortbesteh Schwangersch nach Fehlgeburt ein/mehr Feten	043.8	Sonstige pathologische Zustände Plazenta
031.2	Fortbesteh Schwangerschaft nach intraut Absterben	043.9	Pathologischer Zustand Plazenta, nnbez
031.8	So Komplik, für Mehrlingsschwangerschaft spezifisch	044.00	Tiefer Sitz der Plazenta ohne (aktuelle) Blutung
032.0	Betreuung Mutter wg wechselnder Kindslage	044.01	Placenta praevia ohne (aktuelle) Blutung
032.1	Betreuung Mutter wg Beckenendlage	044.10	Tiefer Sitz der Plazenta mit aktueller Blutung
032.2	Betreuung Mutter b Quer- u Schräglage	044.11	Placenta praevia mit aktueller Blutung
032.3	Betreuung Mutter b Gesichts-, Stirn- u Kinnlage	045.0	Vorzeitige Plazentalösung b Gerinnungsstörung
032.4	Betreuung Mutter b Nichteintreten Kopf zum Termin	045.8	Sonstige vorzeitige Plazentalösung
032.5	Betr Mutter b MehrlSchw Lage-/EinstAnom ein/mehr Feten	045.9	Vorzeitige Plazentalösung, nnbez
032.6	Betreuung Mutter b komb Lage- u Einstellungsanomalien	046.0	Präpartale Blutung b Gerinnungsstörung
032.8	Betreuung Mutter b so Lage- u Einstellungsanom Fetus	046.8	Sonstige präpartale Blutung
032.9	Betreuung Mutter b Lage- u EinstellAnom Fetus, nnbez	046.9	Präpartale Blutung, nnbez
033.0	Betr Mutter b Mißverhält d Deform mütterl knöch Becken	048	Übertragene Schwangerschaft
033.1	Betreuung Mutter b Mißverhältnis d allg verengtes Becken	061.0	Mißlungene medikamentöse Geburtseinleitung
033.2	Betreuung Mutter b Mißverhält d Beckeneingangsvereng	062.0	Primäre Wehenschwäche
033.3	Betreuung Mutter b Mißverhält d Beckenausgangsvereng	071.0	Uterusruptur vor Wehenbeginn
033.4	Betr Mutter wg Mißverhält b komb mütterl u fetal Ursache	098.0	Tuberkulose, die Schwang/Geb/WoBett kompliziert
033.5	Betr Mutter b Mißverhältnis d ungewöhnlich großen Feten	098.1	Syphilis, die Schwang/Geb/WoBett kompliziert
033.6	Betreuung Mutter b Mißverhältnis d Hydrozephalus Fetus	098.2	Gonorrhoe, die Schwang/Geb/WoBett kompliziert
033.7	Betreuung Mutter b Mißverhält d so Deformitäten Fetus	098.3	So Inf, d GeschlVerkehr übertr, Schw/Geb/WochB kompliz
033.8	Betreuung Mutter b Mißverhältnis sonst Ursprung	098.4	Virushepatitis, die Schwangersch/Geburt/WoBett kompliz
033.9	Betreuung Mutter b Mißverhältnis, nnbez	098.5	Sonst Virus-KH Mutter, die Schw/Geb/WoBett kompliz
034.0	Betreuung Mutter b angeborener Fehlbildung Uterus	098.6	Protozoen-KH, die Schwangersch/Geburt/WoBett kompliz
034.1	Betreuung Mutter b Tumor Corpus uteri	098.7	HIV-Kh, Schwangerschaft, Geburt u Wochenbett komplizierend
034.2	Betreuung Mutter b Uterusnarbe d vorangeg chir Eingriff	098.8	Sonst inf/paras KH Mutter, d Schw/Geb/WoB kompliz
034.30	Betr Mutter, b vagSono doku Zervix < 10mm o Trichterbild	098.9	Nnbez inf/paras KH Mutter, die Schw/Geb/WoB kompliz
034.31	Betreuung der Mutter bei Fruchtblasenprolaps	099.0	Anämie, die Schwangersch/Geburt/WoBett kompliziert
034.38	Betreuung der Mutter bei sonstiger Zervixinsuffizienz	099.1	So KH Blut/blutbOrg Stör ImmSyst Schw/Geb/WoB kompliz
034.39	Betreuung der Mutter bei Zervixinsuff, nnbez	099.2	Endokrine, Ernähr-/StoffwKH, die Schw/Geb/WoB kompliz
034.4	Betreuung Mutter b sonst Anomalien Cervix uteri	099.3	Psych KH/KH Nervensyst, Schw/Geb/WoBett kompliz
034.5	Betreuung Mutter b sonst Anomalien gravidier Uterus	099.4	KH Kreislsystem, die Schw/Geburt/WoBett kompliz
034.6	Betreuung Mutter b Anomalie Vagina	099.5	KH Atmungssystem, die Schw/Geburt/WoBett kompliz
034.7	Betreuung Mutter b Anomalie Vulva u Perineum	099.6	KH Verdauungssystem, die Schw/Geburt/WoBett kompliz
034.8	Betreuung Mutter b sonst Anomalien Beckenorgane	099.7	KH Haut Unterhautgew, Schwang/Geb/WochBett kompliz
034.9	Betreuung Mutter b Anomalie Beckenorgane, nnbez	099.8	Sonst nbez KH Zustände, die Schw/Geb/WochBett kompliz
035.0	Betreuung Mutter b (Va) Fehlbildung ZNS b Feten		

ADRG O05 Bestimmte OR-Prozeduren in der Schwangerschaft

Bestimmte OR-Prozeduren

DRG O05A Cerclage und Muttermundverschluss

Prozedur in Tabelle O05-1

DRG O05B Bestimmte OR-Prozeduren in der Schwangerschaft ohne Cerclage, ohne Muttermundverschluss14
O40**Prozedur O05-1**

67.51↔ Transabdominale Cerclage der Zervix 67.59↔ Sonstige Rekonstruktion am inneren Muttermund

ADRG O06 Intrauterine Therapie des Feten

Mindestens eine Prozedur in Tabelle O06-1

DRG O06Z Intrauterine Therapie des Feten**Prozedur O06-1**

75.2‡↔ Intrauterine Transfusion 75.36↔ Korrektur eines fetalen Defektes

ADRG O40 Abort mit Dilatation und Kürettage, Aspirationskürettage oder Hysterotomie

Hauptdiagnose in Tabelle O40-1 und (Prozedur in Tabelle O40-2 oder Prozedur in Tabelle O40-3)

DRG O40Z Abort mit Dilatation und Kürettage, Aspirationskürettage oder Hysterotomie**Hauptdiagnose O40-1**

O01.0	Klassische Blasenmole	O05.2	Sonst Abort, inkomplett, kompliz d Embolie
O01.1	Partielle od inkomplette Blasenmole	O05.3	Sonst Abort, inkomplett, m so u nnbez Komplik
O01.9	Blasenmole, nnbez	O05.4	Sonstiger Abort, inkomplett, oh Komplikation
O02.0	Abortivei u sonstige Molen	O05.5	So Abort, kompl/nnbez, kompliz d Inf GenitTr/Becken
O02.1	Missed abortion [Verhaltene Fehlgeburt]	O05.6	So Abort, kompl/nnbez, kompliz d Spätblutg/verst Blutg
O02.8	Sonstige nbez abnorme Konzeptionsprodukte	O05.7	Sonst Abort, kompl/nnbez, kompliz d Embolie
O02.9	Anomales Konzeptionsprodukt, nnbez	O05.8	Sonst Abort, kompl/nnbez, m so u nnbez Komplik
O03.0	Spontanabort, inkompl, kompliz d Inf Genitaltrakt/Becken	O05.9	Sonst Abort, komplett/nnbez, oh Komplikation
O03.1	Spontanabort, inkompl, kompliz d Spätblutg/verst Blutg	O06.0	Nnbez Abort, inkomplett, kompliz d Inf GenitTr/Becken
O03.2	Spontanabort, inkompl, kompliziert d Embolie	O06.1	Nnbez Abort, inkomplett, kompliz d Spätblutg/verst Blutg
O03.3	Spontanabort, Inkomplett, m so u nnbez Komplik	O06.2	Nnbez Abort, inkomplett, kompliz d Embolie
O03.4	Spontanabort, inkomplett, oh Komplikation	O06.3	Nnbez Abort, inkomplett, m so u nnbez Komplik
O03.5	Spontanabort, kompl/nnbez, kompliz d Inf GenitTr/Becken	O06.4	Nnbez Abort, inomplett, oh Komplikation
O03.6	Spontanabort, kompl/nnbez, kompliz d Spätblutg/verst Blutg	O06.5	Nnbez Abort, kompl/nnbez, kompliz d Inf GenitTr/Becken
O03.7	Spontanabort, kompl/nnbez, kompliz d Embolie	O06.6	Nnbez Abort, kompl/nnbez, kompliz d Spätblutg/verst Blutg
O03.8	Spontanabort, kompl/nnbez, m so u nnbez Komplikationen	O06.7	Nnbez Abort, kompl/nnbez, kompliz d Embolie
O03.9	Spontanabort, kompl/nnbez, oh Komplikation	O06.8	Nnbez Abort, kompl/nnbez, m so u nnbez Komplikationen
O04.0	Ärztl eingel Abort, inkompl, kompliz d Inf GenitTr/Becken	O06.9	Nnbez Abort, komplett/nnbez, oh Komplikation
O04.1	Ärztl eingel Abort, inkompl, kompliz d Spätblutg/verst Blutg	O07.0	Mißlung ärztl Aborteinleit, kompliz d Inf GenitTr/Becken
O04.2	Ärztl eingeleit Abort, inkomplett, kompliz d Embolie	O07.1	Mißlung ärztl Aborteinleit, kompliz d Spätblutg/verst Blutg
O04.3	Ärztl eingeleit Abort, inkomplett, m so u nnbez Komplik	O07.2	Mißlungene ärztliche Aborteinleit, kompliz d Embolie
O04.4	Ärztl eingeleit Abort, inkomplett, oh Komplik	O07.3	Mißlungene ärztliche Aborteinleitung m so/nnbez Komplik
O04.5	Ärztl eing Abort, kompl/nnbez, kompliz d Inf GenitTr/Becken	O07.4	Mißlungene ärztliche Aborteinleitung oh Komplik
O04.6	Ärztl eing Abort, kompl/nnbez, kompliz d SpBlutg/verst Blutg	O07.5	Mißlung so/nnbez Aborteinleit, kompliz d Inf GenitTr/Becken
O04.7	Ärztl eingeleit Abort, kompl/nnbez, kompliz d Embolie	O07.6	Mißlung so/nnbez Aborteinleit, kompliz d SpBlutg/verst Blutg
O04.8	Ärztl eingeleit Abort, kompl/nnbez, m so u nnbez Komplik	O07.7	Mißlung so/nnbez Aborteinleit, kompliz d Embolie
O04.9	Ärztl eingeleit Abort, kompl/nnbez, oh Komplik	O07.8	Mißlung so/nnbez Aborteinleit m so/nnbez Komplik
O05.0	So Abort, inkomplett, kompliz d Infekt Genitaltr/Becken	O07.9	Mißlungene so/nnbez Aborteinleitung oh Komplik
O05.1	So Abort, inkomplett, kompliz d Spätblutg/verst Blutg		

Prozedur O40-2

68.0↔	Hysterotomie	69.09↔	Sonstige Dilatation und Curettage
68.23↔	Endometrium-Abtragung	69.51↔	Aspcurett a Uterus zur Beend einer Schwangerschaft
69.01↔	Dilatation u Curettage zur Beendigung e Schwangerschaft	69.52↔	Aspirationscurettage im Anschluss an Geburt oder Abort
69.02↔	Dilatation und Curettage im Anschluss an Geburt oder Abort	69.59↔	Sonstige Aspirationscurettage am Uterus

Prozedur O40-3

66.39.00↔	So bds Destr o Verschluss d Tubae uterinae, n.n.bez.	66.39.99↔	So bds Destr o Verschluss d Tubae uterinae, So
66.39.10↔	So bds Destr o Verschluss d Tub uterinae, d Elektrokoag	66.92↔	Einseitige Destruktion oder Verschluss einer Tuba uterina

ADRG O60**Vaginale Entbindung**

(Hauptdiagnose in Tabelle O60-1 oder Nebendiagnose in Tabelle O60-2) und nur OR-Prozeduren aus Tabelle O60-10 oder Diagnose in Tabelle O60-3

DRG O60A**Vaginale Entbindung mit mehreren komplizierenden Diagnosen, mindestens eine schwer, Schwangerschaftsdauer bis 33 vollendete Wochen oder mit komplizierender Prozedur**

((mindestens zwei Diagnosen in Tabelle O60-4 oder mindestens zwei Diagnosen in Tabelle O60-5 oder Diagnose in mindestens zwei der Tabellen O60-6, O60-4, O60-5) und keine Hauptdiagnose in Tabelle O60-7 oder Diagnose in Tabelle O60-3) und (mindestens eine Nebendiagnose in Tabelle O60-8 oder mindestens eine Prozedur in Tabelle O60-11)

DRG O60B**Vaginale Entbindung mit mehreren komplizierenden Diagnosen, mindestens eine schwer, Schwangerschaftsdauer mehr als 33 vollendete Wochen, ohne komplizierende Prozedur oder Thromboembolie während der Gestationsperiode ohne OR-Proz.**

(Mindestens zwei Diagnosen in Tabelle O60-4 oder mindestens zwei Diagnosen in Tabelle O60-5 oder Diagnose in mindestens zwei der Tabellen O60-6, O60-4, O60-5) und keine Hauptdiagnose in Tabelle O60-7 oder Diagnose in Tabelle O60-3

DRG O60C**Vaginale Entbindung mit schwerer oder mäßig schwerer komplizierender Diagnose**

Mindestens eine Diagnose in Tabelle O60-9 und keine Hauptdiagnose in Tabelle O60-7

DRG O60D**Vaginale Entbindung ohne komplizierende Diagnose****Hauptdiagnose O60-1**

O15.1	Eklampsie unter Geburt	O65.5	Geburtshindernis d Anomalie mütterl Beckenorgane
O60.1	Vorzeitige spontane Wehen mit vorzeitig Entbindung	O65.8	Geburtshindernis d sonst Anomalien mütterl Becken
O60.2	Vorzeitige Wehen mit termingerechter Entbindung	O65.9	Geburtshindernis d Anomalie mütterl Becken, nnbez
O60.3	Vorzeitige Entbindung ohne spontane Wehen	O66.0	Geburtshindernis d Schulterdystokie
O61.1	Mißlungene instrumentelle Geburtseinleitung	O66.1	Geburtshindernis d verhakete Zwillinge
O62.1	Sekundäre Wehenschwäche	O66.2	Geburtshindernis d ungewöhnlich großen Feten
O62.3	Überstürzte Geburt	O66.3	Geburtshindernis d sonst Anomalien Fetus
O63.0	Protrahiert verlaufende Eröffnungsperiode (b Geburt)	O66.4	Mißlungener Versuch Geburtsbeendigung, nnbez
O63.1	Protrahiert verlaufende Austreibungsperiode (b Geburt)	O66.5	Mißlungener Versuch Vakuum-/Zangenextraktion, nnbez
O63.2	Protrahierte Geburt zweiter Zwilling, Drilling usw	O66.8	Sonstiges nbez Geburtshindernis
O63.9	Protrahierte Geburt, nnbez	O66.9	Geburtshindernis, nnbez
O64.0	Geburtshindernis d unvollständ Drehung kindlicher Kopf	O67.0	Intrapartale Blutung b Gerinnungsstörung
O64.1	Geburtshindernis d Beckenendlage	O67.8	Sonstige intrapartale Blutung
O64.2	Geburtshindernis d Gesichtslage	O67.9	Intrapartale Blutung, nnbez
O64.3	Geburtshindernis d Stirnlage	O68.0	Komplik b Wehen/Entb d abnorm fetale Herzfrequenz
O64.4	Geburtshindernis d Querlage	O68.1	Komplik b Wehen/Entb d Mekonium im Fruchtwasser
O64.5	Geburtshindernis d komb Einstellungsanomalien	O68.2	Komplik Wehen/Entb d abn fet Herzfreq/Mek im Fruchtw
O64.8	GebHindernis d so Lage-/Halt-/Einstellungsanomalie	O68.3	Komplik Wehen/Entb d fet Distreß, biochem nachgew
O64.9	GebHindernis d Lage-/Halt-/Einstellungsanomalie, nnbez	O68.8	Komplik Wehen/Entb d fet Distreß, and UntMeth nachgew
O65.0	Geburtshindernis d Beckendeformität	O69.0	Komplik b Wehen u Entbindung d Nabelschnurvorfal
O65.1	Geburtshindernis d allgemein verengtes Becken	O69.1	Komplik Weh/Entb NabSchnUmschl Hals Kompr NabSchn
O65.2	Geburtshindernis d Beckeneingangsverengung	O69.2	Komplik b Weh/Entb du so Nabelschnurversch, m Kompress
O65.3	GebHindernis d Verengung Beckenausgang/Beckenmitte	O69.3	Komplik b Wehen u Entbindung d zu kurze Nabelschnur
O65.4	GebHindernis d Mißverhältnis Fetus u Becken, nnbez	O69.4	Komplik b Wehen u Entbindung d Vasa praevia

O69.5	Komplik b Wehen u Entbind d Gefäßverletz Nabelschnur	O74.1	So pulmonale Komplik b Anästh währ Wehen/Entbindung
O69.8	Komplik b Wehen u Entbind d so Nabelschnurkomplik	O74.2	Kardiale Komplik b Anästh während Wehen/Entbindung
O69.9	Komplik b Wehen/Entb d Nabelschnurkomplik, nnbez	O74.3	Komplik ZNS b Anästh während Wehen/Entbindung
O70.0	Dammriß 1. Grad unter Geburt	O74.4	Tox Reaktion auf Lokalanästh währ Wehen/Entbindung
O70.1	Dammriß 2. Grad unter Geburt	O74.5	Kopfschmerz Spinal/Periduralanästh währ Wehen/Entb
O70.2	Dammriß 3. Grad unter Geburt	O74.6	So Komplik b Spinal/Periduralanästh währ Wehen/Entb
O70.3	Dammriß 4. Grad unter Geburt	O74.7	Mißlingen/Schwierigkeiten b Intub währ Wehen/Entbind
O70.9	Dammriß unter Geburt, nnbez	O74.8	Sonst Komplik b Anästhesie währ Wehen/Entbindung
O71.1	Uterusruptur während Geburt	O74.9	Komplik b Anästhesie währ Wehen/Entbindung, nnbez
O71.3	Zervixriß unter Geburt	O75.0	Mütterl Gefahrenzustand während Wehen/Entbindung
O71.4	Hoher Scheidenriss unter der Geburt	O75.1	Schock während/nach Wehentätigkeit u Entbindung
O71.5	Sonst Verletzung von Beckenorganen unter Geburt	O75.2	Fieber unter Geburt, aonkl
O71.6	Schädigung v Beckengelenken/-bändern unter Geburt	O75.3	Sonstige Infektion unter Geburt
O71.7	Beckenhämatom unter Geburt	O75.5	Protrahierte Geburt nach Blasensprengung
O71.8	Sonstige nbez Verletzungen unter Geburt	O75.6	Protrahierte Geburt nach spontanem/nnbez Blasensprung
O71.9	Verletzung unter Geburt, nnbez	O75.7	Vaginale Entbindung nach vorangegang Schnittentbind
O72.0	Blutung in Nachgeburtsperiode	O75.9	Komplik b Wehentätigkeit u Entbindung, nnbez
O72.1	Sonst unmittelbar postpartal auftretende Blutung	O80	Spontangeburt Einling
O74.0	Aspirationspneumonie d Anästh währ Wehen/Entbind	O81	Geburt Einling d Zangen- od Vakuumentraktion

Nebendiagnose O60-2

Z37.0	Lebendgeborener Einling	Z37.5	Andere Mehrlinge, alle lebendgeboren
Z37.1	Totgeborener Einling	Z37.6	Andere Mehrlinge, einige lebendgeboren
Z37.2	Zwillinge, beide lebendgeboren	Z37.7	Andere Mehrlinge, alle totgeboren
Z37.3	Zwillinge, ein Zwilling lebend-, der and totgeboren	Z37.9	Resultat Entbindung, nnbez
Z37.4	Zwillinge, beide totgeboren		

Diagnose O60-3

O88.20	Lungenembolie während der Gestationsperiode	O88.28	Sonst Thromboembolie während der Gestationsperiode
--------	---	--------	--

Diagnose O60-4

F00.0	Demenz b Alzh-KH, m frühem Beginn (Typ 2)	F10.8	Sonst psychische u VerhaltStör d Alkohol
F00.2	Demenz b Alzh-KH, atyp od gemischte Form	F10.9	Nnbez psychische u VerhaltStör d Alkohol
F00.9	Demenz b Alzh-KH, nnbez	F11.0	Psych u VerhaltStör Opioide, akut Intox [ak Rausch]
F01.0	Vaskuläre Demenz m akutem Beginn	F11.1	Psych u VerhaltStör Opioide, schädli Gebrauch
F01.1	Multiinfarkt-Demenz	F11.2	Psych u VerhaltStör Opioide, Abhängigkeitssyndrom
F01.2	Subkortikale vaskuläre Demenz	F11.3	Psych u VerhaltStör Opioide, Entzugssyndrom
F01.3	Gemischte kortik u subkortik vaskuläre Demenz	F11.4	Psych u VerhaltStör Opioide, psychot Störung
F01.8	Sonstige vaskuläre Demenz	F11.5	Psych u VerhaltStör Opioide, amnest Syndrom
F01.9	Vaskuläre Demenz, nnbez	F11.6	Restzust u verzög auftr psychot Stör d Opioide
F02.0	Demenz b Pick-Krankheit	F11.7	Sonst psychische u VerhaltStör d Opioide
F02.1	Demenz b Creutzfeldt-Jakob-Krankheit	F11.8	Nnbez psychische u VerhaltStör d Opioide
F02.2	Demenz b Chorea Huntington	F11.9	Psych u VerhaltStör Cannab, Entzugssyndrom
F02.3	Demenz b primärem Parkinson-Syndrom	F12.3	Psych u VerhaltStör Cannab, psychot Störung
F02.4	Demenz b HIV-KH [Hum Imdef-VirusKH]	F12.4	Psych u VerhaltStör Cannab, psychot Störung
F03	Nnbez Demenz	F12.5	Psych u VerhaltStör Cannab, amnest Syndrom
F04	Org amnest Synd, n d Alkoh/and psychotr Subst bed	F12.6	Restzust u verzög auftr psychot Stör d Cannabinoide
F05.0	Delir oh Demenz	F12.7	Sonst psychische u VerhaltStör d Cannabinoide
F05.1	Delir b Demenz	F12.8	Nnbez psychische u VerhaltStör d Cannabinoide
F05.8	Sonstige Formen Delir	F12.9	Psych u VerhaltStör Sed/Hypn, akut Intox [ak Rausch]
F05.9	Delir, nnbez	F13.0	Psych u VerhaltStör Sed/Hypn, schädli Gebrauch
F06.0	Organische Halluzinose	F13.1	Psych u VerhaltStör Sed/Hypn, Abhängigkeitssyndrom
F06.1	Organische katatone Störung	F13.2	Psych u VerhaltStör Sed/Hypn, Entzugssyndrom
F06.2	Organ wahnhaft [schizophreniforme] Störung	F13.3	Psych u VerhaltStör Sed/Hypn, Entzugssynd m Delir
F06.3	Organische affektive Störungen	F13.4	Psych u VerhaltStör Sed/Hypn, psychot Störung
F06.4	Organische Angststörung	F13.5	Psych u VerhaltStör Sed/Hypn, amnest Syndrom
F06.5	Organische dissoziative Störung	F13.6	Restzust u verz auftr psychot Störung d Sed/Hypn
F06.6	Organische emotional labile [asthenische] Störung	F13.7	Sonst psychische u VerhaltStör d Sed/Hypn
F07.0	Organische Persönlichkeitsstörung	F13.8	Nnbez psychische u VerhaltStör d Sedativa/Hypn
F10.0	Psych u VerhaltStör d Alkohol, akut Intox [ak Rausch]	F13.9	Psych u VerhaltStör d Kokain, akut Intox [ak Rausch]
F10.1	Psych u VerhaltStör d Alkohol, schädli Gebrauch	F14.0	Psych u VerhaltStör d Kokain, schädli Gebrauch
F10.2	Psych u VerhaltStör d Alkohol, Abhängigkeitssyndrom	F14.1	Psych u VerhaltStör d Kokain, Abhängigkeitssyndrom
F10.3	Psych u VerhaltStör d Alkohol, Entzugssyndrom	F14.2	Psych u VerhaltStör d Kokain, Entzugssyndrom
F10.4	Psych u VerhaltStör d Alkohol, Entzugssynd m Delir	F14.3	Psych u VerhaltStör d Kokain, Entzugssynd m Delir
F10.5	Psych u VerhaltStör d Alkohol, psychot Störung	F14.4	Psych u VerhaltStör d Kokain, psychot Störung
F10.6	Psych u VerhaltStör d Alkohol, amnest Syndrom	F14.5	Psych u VerhaltStör d Kokain, amnest Syndrom
F10.7	Restzust u verzög auftr psychot Stör d Alkohol	F14.6	

F14.7	Restzust u verzög auftr psychot Stör d Kokain	F31.2	Bipol aff Stör, ggw man Epis m psychot Symptome
F14.8	Sonst psychische u VerhaltStör d Kokain	F31.4	Bipol aff Stör, ggw schwere depr Epis oh psychot Sympt
F14.9	Nnbez psychische u VerhaltStör d Kokain	F31.5	Bipol aff Stör, ggw schwere depr Epis m psychot Sympt
F15.0	Psych u VerhaltStör Stimul/Koff, ak Intox [ak Rausch]	F31.6	Bipolare affektive Psychose, ggw gemischte Episode
F15.1	Psych u VerhaltStör Stimul/Koff, schädli Gebrauch	F31.8	Sonstige bipolare affektive Störungen
F15.2	Psych u VerhaltStör Stimul/Koff, Abhängigkeitssyndrom	F31.9	Bipolare affektive Störung, nnbez
F15.3	Psych u VerhaltStör Stimul/Koff, Entzugssyndrom	F32.2	Schwere depressive Episode oh psychot Symptome
F15.4	Psych u VerhaltStör Stimul/Koff, Entzugssynd m Delir	F32.3	Schwere depressive Episode m psychot Symptome
F15.5	Psych u VerhaltStör Stimul/Koff, psychot Störung	F33.2	Rez depr Stör, ggw schwere Epis oh psychot Sympt
F15.6	Psych u VerhaltStör Stimul/Koff, amnest Syndrom	F33.3	Rez depr Stör, ggw schwere Epis m psychot Sympt
F15.7	Restzust u verzög auftr psychot Stör d Stimul/Koff	F33.8	Sonstige rezidivierende depressive Störungen
F15.8	Sonst psychische u VerhaltStör d Stimul/Koff	F33.9	Rezidivierende depressive Störung, nnbez
F15.9	Nnbez psychische u VerhaltStör d Stimulantien/Koff	F50.0	Anorexia nervosa
F16.0	Psych u VerhaltStör d Halluzin, akut Intox [ak Rausch]	F50.1	Atypische Anorexia nervosa
F16.1	Psych u VerhaltStör d Halluzin, schädli Gebrauch	F50.2	Bulimia nervosa
F16.2	Psych u VerhaltStör d Halluzin, Abhängigkeitssynd	F50.3	Atypische Bulimia nervosa
F16.3	Psych u VerhaltStör d Halluzin, Entzugssyndrom	F50.4	Eißattacken b and psychischen Störungen
F16.4	Psych u VerhaltStör d Halluzin, Entzugssynd m Delir	F50.8	Sonstige Eißstörungen
F16.5	Psych u VerhaltStör d Halluzin, psychot Störung	F50.9	Eißstörung, nnbez
F16.6	Psych u VerhaltStör d Halluzin, amnest Syndrom	F84.0	Frühkindlicher Autismus
F16.7	Restzust u verzög auftr psychot Stör d Halluzinogen	F84.1	Atypischer Autismus
F16.8	Sonst psychische u VerhaltStör d Halluzinogene	F84.2	Rett-Syndrom
F16.9	Nnbez psychische u VerhaltStör d Halluzinogene	F84.3	Andere desintegrative Störung Kindesalter
F18.0	Psych u VerhaltStör fl LsgMittel, akut Intox [ak Rausch]	F84.4	Überaktive Stör m Intelligenzmind Bewegungsstereotypien
F18.1	Psych u VerhaltStör fl LsgMittel, schädli Gebrauch	F84.5	Asperger-Syndrom
F18.2	Psych u VerhaltStör fl LsgMittel, Abhängigkeitssynd	F84.8	Sonstige tief greifende Entwicklungsstörungen
F18.3	Psych u VerhaltStör fl LsgMittel, Entzugssyndrom	F84.9	Tief greifende Entwicklungsstörung, nicht näher bezeichnet
F18.4	Psych u VerhaltStör fl LsgMittel, Entzugssynd m Delir	O10.2	Vorh besteh hypert Nieren-KH Schw/Geb/WoBett kompliz
F18.5	Psych u VerhaltStör fl LsgMittel, psychot Störung	O11	Vorbst chr Hypert aufgepfropf Präekl Schw/Geb/WoB kompliz
F18.6	Psych u VerhaltStör fl LsgMittel, amnest Syndrom	O12.1	Schwangerschaftsproteinurie
F18.7	Restzust u verzög auftr psychot Stör d fl LsgMittel	O13	Gestationshypertonie [schwäng-induz Hypertonie]
F18.8	Sonst psychische u VerhaltStör d fl LsgMittel	O14.0	Leichte bis mäßige Präeklampsie
F18.9	Nnbez psychische u VerhaltStör d flüchtige LsgMittel	O14.1	Schwere Präeklampsie
F19.0	Psych/VerhaltStör mult/and psychotr Sub, ak Intox [ak R]	O14.2	HELLP-Syndrom
F19.1	Psych/VerhaltStör mult/and psychotr Sub, schädli Gebr	O14.9	Präeklampsie, nnbez
F19.2	Psych/VerhaltStör mult/and psychotr Sub, AbhängSynd	O15.0	Eklampsie während Schwangerschaft
F19.3	Psych/VerhaltStör mult/and psychotr Sub, Entzugssynd	O15.1	Eklampsie unter Geburt
F19.4	Psych/VerhStör mult/and psychotr Sub, EntzSynd m Delir	O15.9	Eklampsie, zeitlicher Bezug nicht angegeben
F19.5	Psych/VerhaltStör mult/and psychotr Sub, psychot Stör	O21.2	Späterbrechen während Schwangerschaft
F19.6	Psych/VerhaltStör mult/and psychotr Sub, amnest Synd	O21.8	Sonst Erbrechen, das Schwangerschaft kompliziert
F19.7	Restzu u verz auftr psychot Stör mult/and psychotr Sub	O21.9	Erbrechen während Schwangerschaft, nnbez
F19.8	Sonst psych u VerhaltStör d mult/and psychotr Substanzen	O22.3	Tiefe Venenthrombose in Schwangerschaft
F19.9	Nnbez psych/VerhaltStör d mult/and psychtr Substanzen	O22.5	Hirnvenenthrombose in Schwangerschaft
F20.0	Paranoide Schizophrenie	O22.8	Sonst Venen-KH als Komplikation in Schwangerschaft
F20.1	Hebephrene Schizophrenie	O24.0	DM in Schwang, vorher besteh DM, prim insulabh [Typ-1-D]
F20.2	Katatone Schizophrenie	O24.1	DM in Schwang, vorher besteh DM, n prim insulabh [Typ-2-D]
F20.3	Undifferenzierte Schizophrenie	O24.2	DM in Schwang, vorher besteh DM d Fehl-/Mangelernähr
F20.5	Schizophrenes Residuum	O24.3	DM in Schwang, vorher besteh DM, nnbez
F20.6	Schizophrenia simplex	O24.4	DM, während Schwangerschaft auftretend
F20.8	Sonstige Schizophrenie	O24.9	Diabetes mellitus in Schwangerschaft, nnbez
F20.9	Schizophrenie, nnbez	O26.6	LeberKH während Schwangersch/Geburt/WoBett
F23.0	Akut polymrph psychot Stör oh Sympt Schizophrenie	O26.7	Subluxation Symphysis (pubica) währ Schw/Geb/WoBett
F23.1	Akut polymrph psychot Stör m Sympt Schizophrenie	O26.81	NierenKH, m Schwangerschaft verbunden
F23.2	Akute schizophreniforme psychotische Störung	O29.0	Pulmonale Komplik b Anästhesie in Schwangerschaft
F23.3	Sonst akute vorwiegend wahnhaft psychot Stör	O29.1	Kardiale Komplik b Anästhesie in Schwangerschaft
F23.8	Sonstige akute vorübergehende psychot Stör	O29.2	Komplik ZNS b Anästhesie in Schwangerschaft
F23.9	Akute vorübergehende psychotische Stör, nnbez	O30.0	Zwillingsschwangerschaft
F25.0	Schizoaffektive Störung, gegenwärtig manisch	O30.1	Drillingsschwangerschaft
F25.1	Schizoaffektive Störung, gegenwärtig depressiv	O30.2	Vierlingsschwangerschaft
F25.2	Gemischte schizoaffektive Störung	O30.8	Sonstige Mehrlingsschwangerschaft
F25.8	Sonstige schizoaffektive Störungen	O30.9	Mehrlingsschwangerschaft, nnbez
F25.9	Schizoaffektive Störung, nnbez	O31.1	Fortbesteh Schwangersch nach Fehlgeburt ein/mehr Feten
F29	Nnbez nichtorganische Psychose	O31.2	Fortbesteh Schwangerschaft nach intraut Absterben
F30.0	Hypomanie	O31.8	So Komplik, für Mehrlingsschwangerschaft spezifisch
F30.1	Manie oh psychotische Symptome	O32.5	Betr Mutter b MehrlSchw Lage-/EinstAnom ein/mehr Feten
F30.2	Manie m psychotischen Symptomen	O34.30	Betr Mutter, b vagSono doku Zervix < 10mm o Trichterbild
F30.8	Sonstige manische Episoden	O34.31	Betreuung der Mutter bei Fruchtblasenprolaps
F30.9	Manische Episode, nnbez	O34.38	Betreuung der Mutter bei sonstiger Zervixinsuffizienz
F31.0	Bipolare affektive Störung, ggw hypoman Episode	O34.39	Betreuung der Mutter bei Zervixinsuff, nnbez
F31.1	Bipol aff Stör, ggw man Epis oh psychot Symptome	O36.5	Betreuung Mutter wg fetaler Wachstumsretardierung

O40	Polyhydramnion	O74.1	So pulmonale Komplik b Anästh währ Wehen/Entbindung
O41.0	Oligohydramnion	O74.2	Kardiale Komplik b Anästh während Wehen/Entbindung
O42.11	Vorzeit Blasensprung, Wehenbeginn nach 1 bis 7 Tagen	O74.3	Komplik ZNS b Anästh während Wehen/Entbindung
O42.12	Vorzeit Blasensprung, Wehenbeginn nach > 7 Tagen	O75.1	Schock während/nach Wehentätigkeit u Entbindung
O44.00	Tiefer Sitz der Plazenta ohne (aktuelle) Blutung	O75.6	Protrahierte Geburt nach spontanem/nnbez Blasensprung
O44.01	Placenta praevia ohne (aktuelle) Blutung	O85	Puerperalfieber
O44.10	Tiefer Sitz der Plazenta mit aktueller Blutung	O86.0	Infektion Wunde nach operat geburtshilflichem Eingriff
O44.11	Placenta praevia mit aktueller Blutung	O89.0	Pulmonale Komplik b Anästhesie im Wochenbett
O45.0	Vorzeitige Plazentalösung b Gerinnungsstörung	O90.0	Dehiszenz Schnittentbindungswunde
O46.0	Präpartale Blutung b Gerinnungsstörung	O90.1	Dehiszenz geburtshilfliche Dammwunde
O60.1	Vorzeitige spontane Wehen mit vorzeitig Entbindung	O90.3	Kardiomyopathie im Wochenbett
O60.2	Vorzeitige Wehen mit termingerechter Entbindung	Z37.2	Zwillinge, beide lebendgeboren
O60.3	Vorzeitige Entbindung ohne spontane Wehen	Z37.3	Zwillinge, ein Zwilling lebend-, der and totgeboren
O61.0	Mißlungene medikamentöse Geburtseinleitung	Z37.4	Zwillinge, beide totgeboren
O62.0	Primäre Wehenschwäche	Z37.5	Andere Mehrlinge, alle lebendgeboren
O67.0	Intrapartale Blutung b Gerinnungsstörung	Z37.6	Andere Mehrlinge, einige lebendgeboren
O71.6	Schädigung v Beckengelenken/-bändern unter Geburt	Z37.7	Andere Mehrlinge, alle totgeboren
O74.0	Aspirationspneumonie d Anästh währ Wehen/Entbind		

Diagnose O60-5

G35.0	Erstmanifestation einer multiplen Sklerose	G40.2	Lokbez (fok) (part) idiop Epil/epil Synd m komplex fok Anf
G35.10	MS m schubförm Verl: OA akute Exazerbation od Progress	G40.3	Generalisierte idiopath Epilepsie u epilept Synd
G35.11	MS m schubförm Verl: MA akute Exazerbation od Progress	G40.4	Sonst generalisierte Epilepsie u epileptische Synd
G35.20	MS m prim chron Verl: OA akute Exazerbation od Progress	G40.5	Spezielle epileptische Syndrome
G35.21	MS m prim chron Verl: MA akute Exazerbation od Progress	G40.6	Grand-mal-Anfälle, nnbez (m/oh Petit mal)
G35.30	MS m sek chron Verl: OA akute Exazerbation od Progress	G40.7	Petit-mal-Anfälle, nnbez, oh Grand-mal-Anfälle
G35.31	MS m sek chron Verl: MA akute Exazerbation od Progress	G40.8	Sonstige Epilepsien
G35.9	Multiple Sklerose, nicht näher bezeichnet	G40.9	Epilepsie, nnbez
G40.00	Pseudo-Lennox-Syndrom	G41.0	Grand-mal-Status
G40.01	CSWS	G41.1	Petit-mal-Status
G40.02	Benign psychomotor Epilep [terror fits]	G41.2	Status epilepticus m komplexfokalen Anfällen
G40.08	So lokbez (fok) (part) idiop Epil/epil Synd m fok beg Anf	G41.8	Sonstiger Status epilepticus
G40.09	Lokbez (fok) (part) idiop Epilep/epil Synd m fok beg Anf, nnbez	G41.9	Status epilepticus, nnbez
G40.1	Lokbez (fok) (part) idiop Epilep/epil Synd m einf fok Anf		

Diagnose O60-6

O67.8	Sonstige intrapartale Blutung	O74.5	Kopfschmerz Spinal/Periduralanästh währ Wehen/Entb
O67.9	Intrapartale Blutung, nnbez	O74.6	So Komplik b Spinal/Periduralanästh währ Wehen/Entb
O70.2	Dammriß 3. Grad unter Geburt	O74.7	Mißlingen/Schwierigkeiten b Intub währ Wehen/Entbind
O70.3	Dammriß 4. Grad unter Geburt	O74.8	Sonst Komplik b Anästhesie währ Wehen/Entbindung
O72.1	Sonst unmittelbar postpartal auftretende Blutung	O74.9	Komplik b Anästhesie währ Wehen/Entbindung, nnbez
O74.4	Tox Reaktion auf Lokalanästh währ Wehen/Entbindung	O75.4	Sonst Komplik b geburtshilf Operationen u Maßnahmen

Hauptdiagnose O60-7

O80	Spontangeburt Einling
-----	-----------------------

Diagnose O60-8

O09.0	Schwangerschaftsdauer, weniger als 5 vollendete Wochen	O09.3	Schwangerschaftsdauer, 20 bis 25 vollendete Wochen
O09.1	Schwangerschaftsdauer, 5 bis 13 vollendete Wochen	O09.4	Schwangerschaftsdauer, 26 bis 33 vollendete Wochen
O09.2	Schwangerschaftsdauer, 14 bis 19 vollendete Wochen		

Diagnose O60-9

F00.0	Demenz b Alzh-KH, m frühem Beginn (Typ 2)	F02.4	Demenz b HIV-KH [Hum Imdef-VirusKH]
F00.2	Demenz b Alzh-KH, atyp od gemischte Form	F03	Nnbez Demenz
F00.9	Demenz b Alzh-KH, nnbez	F04	Org amnest Synd, n d Alkoh/and psychotr Subst bed
F01.0	Vaskuläre Demenz m akutem Beginn	F05.0	Delir oh Demenz
F01.1	Multiinfarkt- Demenz	F05.1	Delir b Demenz
F01.2	Subkortikale vaskuläre Demenz	F05.8	Sonstige Formen Delir
F01.3	Gemischte kortik u subkortik vaskuläre Demenz	F05.9	Delir, nnbez
F01.8	Sonstige vaskuläre Demenz	F06.0	Organische Halluzinose
F01.9	Vaskuläre Demenz, nnbez	F06.1	Organische katatone Störung
F02.0	Demenz b Pick-Krankheit	F06.2	Organ wahnhaft [schizophreniforme] Störung
F02.1	Demenz b Creutzfeldt-Jakob-Krankheit	F06.3	Organische affektive Störungen
F02.2	Demenz b Chorea Huntington	F06.4	Organische Angststörung
F02.3	Demenz b primärem Parkinson-Syndrom	F06.5	Organische dissoziative Störung

F06.6	Organische emotional labile [asthenische] Störung	F18.1	Psych u VerhaltStör fl LsgMittel, schädli Gebrauch
F07.0	Organische Persönlichkeitsstörung	F18.2	Psych u VerhaltStör fl LsgMittel, Abhängigkeitsynd
F10.0	Psych u VerhaltStör d Alkohol, akut Intox [ak Rausch]	F18.3	Psych u VerhaltStör fl LsgMittel, Entzugssyndrom
F10.1	Psych u VerhaltStör d Alkohol, schädli Gebrauch	F18.4	Psych u VerhaltStör fl LsgMittel, Entzugssynd m Delir
F10.2	Psych u VerhaltStör d Alkohol, Abhängigkeitssyndrom	F18.5	Psych u VerhaltStör fl LsgMittel, psychot Störung
F10.3	Psych u VerhaltStör d Alkohol, Entzugssyndrom	F18.6	Psych u VerhaltStör fl LsgMittel, amnest Syndrom
F10.4	Psych u VerhaltStör d Alkohol, Entzugssynd m Delir	F18.7	Restzust u verzög auftr psychot Stör d fl LsgMittel
F10.5	Psych u VerhaltStör d Alkohol, psychot Störung	F18.8	Sonst psychische u VerhaltStör d fl LsgMittel
F10.6	Psych u VerhaltStör d Alkohol, amnest Syndrom	F18.9	Nnbez psychische u VerhaltStör d flüchtige LsgMittel
F10.7	Restzust u verzög auftr psychot Stör d Alkohol	F19.0	Psych/VerhaltStör mult/and psychotr Sub, ak Intox [ak R]
F10.8	Sonst psychische u VerhaltStör d Alkohol	F19.1	Psych/VerhaltStör mult/and psychotr Sub, schädli Gebr
F10.9	Nnbez psychische u VerhaltStör d Alkohol	F19.2	Psych/VerhaltStör mult/and psychotr Sub, AbhängSynd
F11.0	Psych u VerhaltStör Opioide, akut Intox [ak Rausch]	F19.3	Psych/VerhaltStör mult/and psychotr Sub, Entzugssynd
F11.1	Psych u VerhaltStör Opioide, schädli Gebrauch	F19.4	Psych/VerhStör mult/and psychotr Sub, EntzSynd m Delir
F11.2	Psych u VerhaltStör Opioide, Abhängigkeitssyndrom	F19.5	Psych/VerhaltStör mult/and psychotr Sub, psychot Stör
F11.3	Psych u VerhaltStör Opioide, Entzugssyndrom	F19.6	Psych/VerhaltStör mult/and psychotr Sub, amnest Synd
F11.4	Psych u VerhaltStör Opioide, Entzugssynd m Delir	F19.7	Restzu u verz auftr psychot Stör mult/and psychotr Sub
F11.5	Psych u VerhaltStör Opioide, psychot Störung	F19.8	Sonst psych u VerhaltStör d mult/and psychotr Substanzen
F11.6	Psych u VerhaltStör Opioide, amnest Syndrom	F19.9	Nnbez psych/VerhaltStör d mult/and psychtr Substanzen
F11.7	Restzust u verzög auftr psychot Stör d Opioide	F20.0	Paranoide Schizophrenie
F11.8	Sonst psychische u VerhaltStör d Opioide	F20.1	Hebephrene Schizophrenie
F11.9	Nnbez psychische u VerhaltStör d Opioide	F20.2	Katatone Schizophrenie
F12.3	Psych u VerhaltStör Cannab, Entzugssyndrom	F20.3	Undifferenzierte Schizophrenie
F12.4	Psych u VerhaltStör Cannab, Entzugssynd m Delir	F20.5	Schizophrenes Residuum
F12.5	Psych u VerhaltStör Cannab, psychot Störung	F20.6	Schizophrenia simplex
F12.6	Psych u VerhaltStör Cannab, amnest Syndrom	F20.8	Sonstige Schizophrenie
F12.7	Restzust u verzög auftr psychot Stör d Cannabinoide	F20.9	Schizophrenie, nnbez
F12.8	Sonst psychische u VerhaltStör d Cannabinoide	F23.0	Akut polymrph psychot Stör oh Sympt Schizophrenie
F12.9	Nnbez psychische u VerhaltStör d Cannabinoide	F23.1	Akut polymrph psychot Stör m Sympt Schizophrenie
F13.0	Psych u VerhaltStör Sed/Hypn, akut Intox [ak Rausch]	F23.2	Akute schizophreiforme psychotische Störung
F13.1	Psych u VerhaltStör Sed/Hypn, schädli Gebrauch	F23.3	Sonst akute vorwiegend wahnhaft psychot Stör
F13.2	Psych u VerhaltStör Sed/Hypn, Abhängigkeitssyndrom	F23.8	Sonstige akute vorübergehende psychot Stör
F13.3	Psych u VerhaltStör Sed/Hypn, Entzugssyndrom	F23.9	Akute vorübergehende psychotische Stör, nnbez
F13.4	Psych u VerhaltStör Sed/Hypn, Entzugssynd m Delir	F25.0	Schizoaffektive Störung, gegenwärtig manisch
F13.5	Psych u VerhaltStör Sed/Hypn, psychot Störung	F25.1	Schizoaffektive Störung, gegenwärtig depressiv
F13.6	Psych u VerhaltStör Sed/Hypn, amnest Syndrom	F25.2	Gemischte schizoaffektive Störung
F13.7	Restzust u verz auftr psychot Störung d Sed/Hypn	F25.8	Sonstige schizoaffektive Störungen
F13.8	Sonst psychische u VerhaltStör d Sed/Hypn	F25.9	Schizoaffektive Störung, nnbez
F13.9	Nnbez psychische u VerhaltStör d Sedativa/Hypn	F29	Nnbez nichtorganische Psychose
F14.0	Psych u VerhaltStör d Kokain, akut Intox [ak Rausch]	F30.0	Hypomanie
F14.1	Psych u VerhaltStör d Kokain, schädli Gebrauch	F30.1	Manie oh psychotische Symptome
F14.2	Psych u VerhaltStör d Kokain, Abhängigkeitssyndrom	F30.2	Manie m psychotischen Symptomen
F14.3	Psych u VerhaltStör d Kokain, Entzugssyndrom	F30.8	Sonstige manische Episoden
F14.4	Psych u VerhaltStör d Kokain, Entzugssynd m Delir	F30.9	Manische Episode, nnbez
F14.5	Psych u VerhaltStör d Kokain, psychot Störung	F31.0	Bipolare affektive Störung, ggw hypoman Episode
F14.6	Psych u VerhaltStör d Kokain, amnest Syndrom	F31.1	Bipol aff Stör, ggw man Epis oh psychot Symptome
F14.7	Restzust u verzög auftr psychot Stör d Kokain	F31.2	Bipol aff Stör, ggw man Epis m psychot Symptome
F14.8	Sonst psychische u VerhaltStör d Kokain	F31.4	Bipol aff Stör, ggw schwere depr Epis oh psychot Sympt
F14.9	Nnbez psychische u VerhaltStör d Kokain	F31.5	Bipol aff Stör, ggw schwere depr Epis m psychot Sympt
F15.0	Psych u VerhaltStör Stimul/Koff, ak Intox [ak Rausch]	F31.6	Bipolare affektive Psychose, ggw gemischte Episode
F15.1	Psych u VerhaltStör Stimul/Koff, schädli Gebrauch	F31.8	Sonstige bipolare affektive Störungen
F15.2	Psych u VerhaltStör Stimul/Koff, Abhängigkeitssyndrom	F31.9	Bipolare affektive Störung, nnbez
F15.3	Psych u VerhaltStör Stimul/Koff, Entzugssyndrom	F32.2	Schwere depressive Episode oh psychot Symptome
F15.4	Psych u VerhaltStör Stimul/Koff, Entzugssynd m Delir	F32.3	Schwere depressive Episode m psychot Symptome
F15.5	Psych u VerhaltStör Stimul/Koff, psychot Störung	F33.2	Rez depr Stör, ggw schwere Epis oh psychot Sympt
F15.6	Psych u VerhaltStör Stimul/Koff, amnest Syndrom	F33.3	Rez depr Stör, ggw schwere Epis m psychot Sympt
F15.7	Restzust u verzög auftr psychot Stör d Stimul/Koff	F33.8	Sonstige rezidivierende depressive Störungen
F15.8	Sonst psychische u VerhaltStör d Stimul/Koff	F33.9	Rezidivierende depressive Störung, nnbez
F15.9	Nnbez psychische u VerhaltStör d Stimulantien/Koff	F50.0	Anorexia nervosa
F16.0	Psych u VerhaltStör d Halluzin, akut Intox [ak Rausch]	F50.1	Atypische Anorexia nervosa
F16.1	Psych u VerhaltStör d Halluzin, schädli Gebrauch	F50.2	Bulimia nervosa
F16.2	Psych u VerhaltStör d Halluzin, Abhängigkeitssynd	F50.3	Atypische Bulimia nervosa
F16.3	Psych u VerhaltStör d Halluzin, Entzugssyndrom	F50.4	Eißattacken b and psychischen Störungen
F16.4	Psych u VerhaltStör d Halluzin, Entzugssynd m Delir	F50.8	Sonstige Eißstörungen
F16.5	Psych u VerhaltStör d Halluzin, psychot Störung	F50.9	Eißstörung, nnbez
F16.6	Psych u VerhaltStör d Halluzin, amnest Syndrom	F84.0	Frühkindlicher Autismus
F16.7	Restzust u verzög auftr psychot Stör d Halluzinogen	F84.1	Atypischer Autismus
F16.8	Sonst psychische u VerhaltStör d Halluzinogene	F84.2	Rettsyndrom
F16.9	Nnbez psychische u VerhaltStör d Halluzinogene	F84.3	Andere desintegrative Störung Kindesalter
F18.0	Psych u VerhaltStör fl LsgMittel, akut Intox [ak Rausch]	F84.4	Überaktive Stör m Intelligenzmind Bewegungstereotypien

F84.5	Asperger-Syndrom	O41.0	Oligohydramnion
F84.8	Sonstige tief greifende Entwicklungsstörungen	O42.11	Vorzeit Blasensprung, Wehenbeginn nach 1 bis 7 Tagen
F84.9	Tief greifende Entwicklungsstörung, nicht näher bezeichnet	O42.12	Vorzeit Blasensprung, Wehenbeginn nach > 7 Tagen
O10.2	Vorh besteh hypert Nieren-KH Schw/Geb/WoBett kompliz	O44.00	Tiefer Sitz der Plazenta ohne (aktuelle) Blutung
O11	Vorbst chr Hypert aufgepfropf Präekl Schw/Geb/WoB kompliz	O44.01	Placenta praevia ohne (aktuelle) Blutung
O12.1	Schwangerschaftsproteinurie	O44.10	Tiefer Sitz der Plazenta mit aktueller Blutung
O13	Gestationshypertonie [schwäng-induz Hypertonie]	O44.11	Placenta praevia mit aktueller Blutung
O14.0	Leichte bis mäßige Präeklampsie	O45.0	Vorzeitige Plazentalösung b Gerinnungsstörung
O14.1	Schwere Präeklampsie	O46.0	Präpartale Blutung b Gerinnungsstörung
O14.2	HELLP-Syndrom	O60.1	Vorzeitige spontane Wehen mit vorzeitig Entbindung
O14.9	Präeklampsie, nnbez	O60.2	Vorzeitige Wehen mit termingerechter Entbindung
O15.0	Eklampsie während Schwangerschaft	O60.3	Vorzeitige Entbindung ohne spontane Wehen
O15.1	Eklampsie unter Geburt	O61.0	Mißlungene medikamentöse Geburtseinleitung
O15.9	Eklampsie, zeitlicher Bezug nicht angegeben	O62.0	Primäre Wehenschwäche
O21.2	Späterbrechen während Schwangerschaft	O67.0	Intrapartale Blutung b Gerinnungsstörung
O21.8	Sonst Erbrechen, das Schwangerschaft kompliziert	O67.8	Sonstige intrapartale Blutung
O21.9	Erbrechen während Schwangerschaft, nnbez	O67.9	Intrapartale Blutung, nnbez
O22.3	Tiefe Venenthrombose in Schwangerschaft	O70.2	Dammriß 3. Grad unter Geburt
O22.5	Hirnvenenthrombose in Schwangerschaft	O70.3	Dammriß 4. Grad unter Geburt
O22.8	Sonst Venen-KH als Komplikation in Schwangerschaft	O71.6	Schädigung v Beckengelenken/-bändern unter Geburt
O24.0	DM in Schwang, vorher besteh DM, prim insulabh [Typ-1-D]	O72.1	Sonst unmittelbar postpartal auftretende Blutung
O24.1	DM in Schwang, vorher besteh DM, n prim insulabh [Typ-2-D]	O74.0	Aspirationspneumonie d Anästh währ Wehen/Entbind
O24.2	DM in Schwang, vorher besteh DM d Fehl-/Mangelernähr	O74.1	So pulmonale Komplik b Anästh währ Wehen/Entbindung
O24.3	DM in Schwang, vorher besteh DM, nnbez	O74.2	Kardiale Komplik b Anästh während Wehen/Entbindung
O24.4	DM, während Schwangerschaft auftretend	O74.3	Komplik ZNS b Anästh während Wehen/Entbindung
O24.9	Diabetes mellitus in Schwangerschaft, nnbez	O74.4	Tox Reaktion auf Lokalanästh währ Wehen/Entbindung
O26.6	LeberKH während Schwangersch/Geburt/WoBett	O74.5	Kopfschmerz Spinal/Periduralanästh währ Wehen/Entb
O26.7	Subluxation Symphysis (pubica) währ Schw/Geb/WoBett	O74.6	So Komplik b Spinal/Periduralanästh währ Wehen/Entb
O26.81	NierenKH, m Schwangerschaft verbunden	O74.7	Mißlingen/Schwierigkeiten b Intub währ Wehen/Entbind
O29.0	Pulmonale Komplik b Anästhesie in Schwangerschaft	O74.8	Sonst Komplik b Anästhesie währ Wehen/Entbindung
O29.1	Kardiale Komplik b Anästhesie in Schwangerschaft	O74.9	Komplik b Anästhesie währ Wehen/Entbindung, nnbez
O29.2	Komplik ZNS b Anästhesie in Schwangerschaft	O75.1	Schock während/nach Wehentätigkeit u Entbindung
O30.0	Zwillingsschwangerschaft	O75.4	Sonst Komplik b geburtshilf Operationen u Maßnahmen
O30.1	Drillingsschwangerschaft	O75.6	Protrahierte Geburt nach spontanem/nnbez Blasensprung
O30.2	Vierlingsschwangerschaft	O85	Puerperalfieber
O30.8	Sonstige Mehrlingsschwangerschaft	O86.0	Infektion Wunde nach operat geburtshilflichem Eingriff
O30.9	Mehrlingsschwangerschaft, nnbez	O89.0	Pulmonale Komplik b Anästhesie im Wochenbett
O31.1	Fortbesteh Schwangersch nach Fehlgeburt ein/mehr Feten	O90.0	Dehiszenz Schnittentbindungswunde
O31.2	Fortbesteh Schwangerschaft nach intraut Absterben	O90.1	Dehiszenz geburtshilfliche Dammwunde
O31.8	So Komplik, für Mehrlingsschwangerschaft spezifisch	O90.3	Kardiomyopathie im Wochenbett
O32.5	Betr Mutter b MehrSchw Lage-/EinstAnom ein/mehr Feten	Z37.2	Zwillinge, beide lebendgeboren
O34.30	Betr Mutter, b vagSono doku Zervix < 10mm o Trichterbild	Z37.3	Zwillinge, ein Zwilling lebend-, der and totgeboren
O34.31	Betreuung der Mutter bei Fruchtblasenprolaps	Z37.4	Zwillinge, beide totgeboren
O34.38	Betreuung der Mutter bei sonstiger Zervixinsuffizienz	Z37.5	Andere Mehrlinge, alle lebendgeboren
O34.39	Betreuung der Mutter bei Zervixinsuff, nnbez	Z37.6	Andere Mehrlinge, einige lebendgeboren
O36.5	Betreuung Mutter wg fetaler Wachstumsretardierung	Z37.7	Andere Mehrlinge, alle totgeboren
O40	Polyhydramnion		

Prozedur O60-10

70.14↔	Sonstige Kolpotomie	71.11.00↔	Biopsie an der Vulva, n.n.bez.
70.24.00↔	Biopsie an der Vagina, n.n.bez.	71.11.10↔	Perkutane (geschlossene) (Nadel-) Biopsie an der Vulva
70.24.10↔	Perkutane (geschlossene) (Nadel-) Biopsie an der Vagina	71.11.11↔	Prkt (gschl) (Nd) Biops an d Vlv m Steuer d bldgb Vrf
70.24.11↔	Prkt (gschl) (Nd) Biops an d Vg m Steuer d bldgb Vrf	71.11.20↔	Biopsie an der Vulva durch Inzision
70.24.20↔	Biopsie an der Vagina, durch Inzision	71.11.99↔	Biopsie an der Vulva, sonstige
70.24.99↔	Biopsie an der Vagina, sonstige	71.3↔	Sonst lokale Exzision o Destr an Vulva und Perineum
70.71↔	Naht einer Vaginaverletzung	71.71↔	Naht einer Verletzung von Vulva oder Perineum
70.79.00↔	Sonstige Plast Rekonstruktion an d Vagina, n.n.bez.	71.73↔	Konstruktion des Introitus vaginae
70.79.10↔	Sonstige vaginale Kolporrhaphie mit Beckenbodenplastik	71.79↔	Sonst plastische Rekonstruktion an Vulva und Perineum
70.79.99↔	Sonst plastische Rekonstruktion an der Vagina, sonst	71.8↔	Sonstige Operationen an der Vulva
71.01↔	Lösung von Adhäsionen an der Vulva		

Prozedur O60-11

73.7x.13†↔	Stt Bh vr Entb i gleich Afnh: Mn 14 bs mx 27 Tg	75.2†↔	Intrauterine Transfusion
73.7x.14†↔	Stt Bh vr Entb i gleich Afnh: Mn 28 bs mx 55 Tg	75.36↔	Korrektur eines fetalen Defektes
73.7x.19†↔	Stationäre Beh vor Entb im gleichen Aufnh: mehr Tage		

ADRG O61**Stationäre Aufnahme nach Entbindung oder Abort ohne OR-Prozedur**

Hauptdiagnose in Tabelle O61-1 oder Nebendiagnose in Tabelle O61-2 und Hauptdiagnose in Tabelle O61-3

DRG O61Z**Stationäre Aufnahme nach Entbindung oder Abort ohne OR-Prozedur****Diagnose O61-1**

A34	Tetanus während Schwangerschaft/Geburt/Wochenbett	O88.3	Pyämische u septische Embolie währ GestatPeriode
F53.0	Leichte psych u VerhaltStör im Wochenbett, aonkl	O88.8	Sonstige Embolie während Gestationsperiode
F53.1	Schwere psych u VerhaltStör im Wochenbett, aonkl	O89.0	Pulmonale Komplik b Anästhesie im Wochenbett
F53.8	Sonst psych u VerhaltStör im Wochenbett, aonkl	O89.1	Kardiale Komplik b Anästhesie im Wochenbett
F53.9	Psychische Störung im Wochenbett, nnbez	O89.2	Komplikationen ZNS b Anästhesie im Wochenbett
O08.0	Inf GenitTr/Becken nach Abort/EU-Grav/Molenschwang	O89.3	Tox Reaktion auf Lokalanästhesie im Wochenbett
O08.1	Spätblutg/verst Blutg nach Abort/EU-Grav/Molenschwang	O89.4	Kopfschmerzen nach Spinal-/Periduralanästh i Wochenbett
O08.2	Embolie nach Abort, Extrauteringrav u Molenschw	O89.5	So Komplik nach Spinal-/Periduralanästh i Wochenbett
O08.3	Schock nach Abort, Extrauteringravid u Molenschwang	O89.6	Mißlingen/Schwierigkeiten b Intubation i Wochenbett
O08.4	Niereninsuff nach Abort, Extrauteringravid u Molenschwang	O89.8	Sonst Komplik b Anästhesie im Wochenbett
O08.5	Stoffwechselstör nach Abort/EU-Grav/Molenschwang	O89.9	Komplikation b Anästhesie im Wochenbett, nnbez
O08.6	Verletzt Beckenorg/-gew nach Abort/EU-Grav/Molenschwang	O90.0	Dehiszenz Schnittentbindungswunde
O08.7	Sonst Venen-KH Komplikat Abort/EU-Grav/Molenschwang	O90.1	Dehiszenz geburtshilfliche Dammwunde
O08.8	Sonst Komplik nach Abort, EU-Gravidität u Molenschwang	O90.2	Hämatom geburtshilfliche Wunde
O08.9	Komplik nach Abort, EU-Gravid u Molenschw, nnbez	O90.3	Kardiomyopathie im Wochenbett
O15.2	Eklampsie im Wochenbett	O90.4	Postpartales akutes Nierenversagen
O43.20	Placenta accreta	O90.5	Postpartale Thyreoiditis
O43.21	Placenta increta oder percreta	O90.8	Sonstige Wochenbettkomplikationen, aonkl
O62.4	Hypertone, unkoordiniert u anhaltende Uteruskontraktionen	O90.9	Wochenbettkomplikation, nnbez
O68.9	Komplik b Wehen u Entbindung d fetalen Distreß, nnbez	O91.00	Inf Brustwarze i Zus m Gestat, o A Schwierig b Anlegen
O71.2	Inversio uteri, postpartal	O91.01	Inf Brustwarze i Zus m Gestat, m A Schwierig b Anlegen
O72.2	Spätblutung u späte Nachgeburtsblutung	O91.10	Absz Mamma i Zus m Gestat, oh A Schwierig b Anlegen
O72.3	Postpartale Gerinnungsstörungen	O91.11	Absz Mamma i Zus m Gestat, m A Schwierig b Anlegen
O73.0	Retention Plazenta oh Blutung	O91.20	N eitri Mastitis i Zus m Gestat, oh A Schwierig b Anlegen
O73.1	Retention von Plazenta- od Eihautresten oh Blutung	O91.21	N eitri Mastitis i Zus m Gestat, m A Schwierig b Anlegen
O75.4	Sonst Komplik b geburtshilf Operationen u Maßnahmen	O92.00	Hohlwarze i Zus m Gestation, oh A Schwierig b Anlegen
O75.8	Sonst nbez Komplik b Wehentätigkeit u Entbindung	O92.01	Hohlwarze i Zus m Gestation, m A Schwierig b Anlegen
O85	Puerperalfieber	O92.10	Rhagade Brustw i Zus m Gestat, oh A Schwierig b Anleg
O86.0	Infektion Wunde nach operat geburtshilflichem Eingriff	O92.11	Rhagade Brustw i Zus m Gestat, m A Schwierig b Anleg
O86.1	Sonst Infektion Genitaltrakt nach Entbindung	O92.20	So u nnbez KH Mamma i Zus Gestat, oh A Schwierig Anlegen
O86.2	Infektion Harntrakt nach Entbindung	O92.21	So u nnbez KH Mamma i Zus Gestat, m A Schwierig Anlegen
O86.3	Sonst Infektion Urogenitaltrakt nach Entbindung	O92.30	Agalaktie, oh Ang von Schwierigkeiten b Anlegen
O86.4	Fieber unbekannter Ursprung nach Entbindung	O92.31	Agalaktie, m Ang von Schwierigkeiten b Anlegen
O86.8	Sonstige nbez Wochenbettinfektionen	O92.40	Hypogalaktie, oh Ang von Schwierigkeiten b Anlegen
O87.0	Oberflächliche Thrombophlebitis im Wochenbett	O92.41	Hypogalaktie, m Ang von Schwierigkeiten b Anlegen
O87.1	Tiefe Venenthrombose im Wochenbett	O92.50	Hemmung Laktation, oh Ang Schwierig b Anlegen
O87.2	Hämorrhoiden im Wochenbett	O92.51	Hemmung Laktation, m Ang Schwierig b Anlegen
O87.3	Hirnvenenthrombose im Wochenbett	O92.60	Galaktorrhoe, o Ang von Schwierigkeiten b Anlegen
O87.8	Sonst VenenKH als Komplikation im Wochenbett	O92.61	Galaktorrhoe, m Ang von Schwierigkeiten b Anlegen
O87.9	VenenKH als Komplikation im Wochenbett, nnbez	O92.70	So u nnbez LaktationsStör, oh Ang Schwierig b Anlegen
O88.0	Luftembolie während Gestationsperiode	O92.71	So u nnbez LaktationsStör, m Ang Schwierig b Anlegen
O88.1	Fruchtwasserembolie	Z39.0	Betreuung u Untersuch Mutter unmittelb nach Entbindung
O88.20	Lungenembolie während der Gestationsperiode	Z39.1	Betreuung u Untersuchung stillende Mutter
O88.28	Sonst Thromboembolie während der Gestationsperiode	Z39.2	Routinemäßige postpartale Nachuntersuchung Mutter

Nebendiagnose O61-2

Z39.0 Betreuung u Untersuch Mutter unmittelb nach Entbindung

Diagnose O61-3

O10.0	Vorh besteh essent Hypert, die Schw/Geb/WoBett kompliz	O12.2	Schwangerschaftsödeme m Proteinurie
O10.1	Vorh besteh hypert Herz-KH, die Schw/Geb/WoB kompliz	O13	Gestationshypertonie [schwäng-induz Hypertonie]
O10.2	Vorh besteh hypert Nieren-KH Schw/Geb/WoBett kompliz	O14.0	Leichte bis mäßige Präeklampsie
O10.3	Vorh best hypert Herz-/Nieren-KH Schw/Geb/WoB kompliz	O14.1	Schwere Präeklampsie
O10.4	Vorh besteh sek Hypert, die Schw/Geb/WoBett kompliz	O14.2	HELLP-Syndrom
O10.9	Nnbez, vorher besteh Hypert, die Schw/Geb/WoB kompliz	O14.9	Präeklampsie, nnbez
O11	Vorbst chr Hypert aufgeprofp Präekl Schw/Geb/WoB kompliz	O15.0	Eklampsie während Schwangerschaft
O12.0	Schwangerschaftsödeme	O15.9	Eklampsie, zeitlicher Bezug nicht angegeben
O12.1	Schwangerschaftsproteinurie	O16	Nnbez Hypertonie Mutter

021.0	Leichte Hyperemesis gravidarum	033.3	Betreuung Mutter b Mißverhält d Beckenausgangsvereng
021.1	Hyperemesis gravidarum m Stoffwechselstörung	033.4	Betr Mutter wg Mißverhält b komb mütterl u fetal Ursache
021.2	Späterbrechen während Schwangerschaft	033.5	Betr Mutter b Mißverhältnis d ungewöhnlich großen Feten
021.8	Sonst Erbrechen, das Schwangerschaft kompliziert	033.6	Betreuung Mutter b Mißverhältnis d Hydrozephalus Fetus
021.9	Erbrechen während Schwangerschaft, nnbez	033.7	Betreuung Mutter b Mißverhält d so Deformitäten Fetus
022.0	Varizen unt Extremitäten in Schwangerschaft	033.8	Betreuung Mutter b Mißverhältnis sonst Ursprung
022.1	Varizen Genitalorgane in Schwangerschaft	033.9	Betreuung Mutter b Mißverhältnis, nnbez
022.2	Oberfl Thrombophlebitis in Schwangerschaft	034.0	Betreuung Mutter b angeborener Fehlbildung Uterus
022.3	Tiefe Venenthrombose in Schwangerschaft	034.1	Betreuung Mutter b Tumor Corpus uteri
022.4	Hämorrhoiden in Schwangerschaft	034.2	Betreuung Mutter b Uterusnarbe d vorangee chir Eingriff
022.5	Hirnvenenthrombose in Schwangerschaft	034.30	Betr Mutter, b vagSono doku Zervix < 10mm o Trichterbild
022.8	Sonst Venen-KH als Komplikation in Schwangerschaft	034.31	Betreuung der Mutter bei Fruchtblasenprolaps
022.9	Venen-KH als Komplikation in Schwangerschaft, nnbez	034.38	Betreuung der Mutter bei sonstiger Zervixinsuffizienz
023.0	Infektionen Niere in Schwangerschaft	034.39	Betreuung der Mutter bei Zervixinsuff, nnbez
023.1	Infektion Harnblase in Schwangerschaft	034.4	Betreuung Mutter b sonst Anomalien Cervix uteri
023.2	Infektionen Urethra in Schwangerschaft	034.5	Betreuung Mutter b sonst Anomalien gravidier Uterus
023.3	Inf von sonst Teilen Harnwege in Schwangerschaft	034.6	Betreuung Mutter b Anomalie Vagina
023.4	Nnbez Infektion Harnwege in Schwangerschaft	034.7	Betreuung Mutter b Anomalie Vulva u Perineum
023.5	Infektion Genitaltrakt in Schwangerschaft	034.8	Betreuung Mutter b sonst Anomalien Beckenorgane
023.9	So u nnbez Infektion UrogenitTrakt in Schwangerschaft	034.9	Betreuung Mutter b Anomalie Beckenorgane, nnbez
024.0	DM in Schwang, vorher besteh DM, prim insulabh [Typ-1-D]	035.0	Betreuung Mutter b (Va) Fehlbildung ZNS b Feten
024.1	DM in Schwang, vorher besteh DM, n prim insulabh [Typ-2-D]	035.1	Betreuung Mutter b (Va) Chromosomenanomalie b Feten
024.2	DM in Schwang, vorher besteh DM d Fehl-/Mangelernähr	035.2	Betreuung Mutter b (Va) hereditäre KH b Feten
024.3	DM in Schwang, vorher besteh DM, nnbez	035.3	Betreuung Mutter b (Va) Schädig Fetus d Virus-KH Mutter
024.4	DM, während Schwangerschaft auftretend	035.4	Betreuung Mutter b (Va) Schädigung Fetus d Alkohol
024.9	Diabetes mellitus in Schwangerschaft, nnbez	035.5	Betreuung Mutter b (Va) Schädig Fetus d AM/Drogen
025	Fehl- u Mangelernährung in Schwangerschaft	035.6	Betreuung Mutter b (Va) Schädig Fetus d Strahleneinwirk
026.0	Übermäßige Gewichtszunahme in Schwangerschaft	035.7	Betreuung Mutter b (Va) Schädig Fetus u so med Maßn
026.1	Geringe Gewichtszunahme in Schwangerschaft	035.8	Betreuung Mutter b (Va) sonst Anom/Schädigung Fetus
026.2	Schwangerschaftsbetreuung b Neigung zu habit Abort	035.9	Betreuung Mutter b (Va) Anom/Schädigung Fetus, nnbez
026.3	Schwangerschaft b liegendem Intrauterinpeppar	036.0	Betreuung Mutter wg Rhesus-Isoimmunisierung
026.4	Herpes gestationis	036.1	Betreuung Mutter wg sonst Isoimmunisierung
026.5	Hypotonie-Syndrom Mutter	036.2	Betreuung Mutter wg Hydrops fetalis
026.6	LeberKH während Schwangersch/Geburt/WoBett	036.3	Betreuung Mutter wg Anzeichen für fetale Hypoxie
026.7	Subluxation Symphysis (pubica) währ Schw/Geb/WoBett	036.4	Betreuung Mutter wg intrauterinen Fruchttodes
026.81	NierenKH, m Schwangerschaft verbunden	036.5	Betreuung Mutter wg fetaler Wachstumsretardierung
026.82	Karpaltunnel-Synd während Schwangerschaft	036.6	Betreuung Mutter wg fetaler Hypertrophie
026.83	Periphere Neuritis während Schwangerschaft	036.7	Betreuung Mutter wg lebensfähig Fetus b AbdomGravid
026.88	So nbez Zustände m Schwangerschaft verbunden	036.8	Betreuung Mutter wg sonst nbez Komplikationen b Feten
026.9	Mit Schwangerschaft verbundener Zustand, nnbez	036.9	Betreuung Mutter wg Komplikationen b Feten, nnbez
029.0	Pulmonale Komplik b Anästhesie in Schwangerschaft	040	Polyhydramnion
029.1	Kardiale Komplik b Anästhesie in Schwangerschaft	041.0	Oligohydramnion
029.2	Komplik ZNS b Anästhesie in Schwangerschaft	041.1	Infektion Fruchtblase u Eihäute
029.3	Toxische Reaktion auf Lokalanästhesie in Schwang	041.8	Sonst nbez Veränderung Fruchtwasser u Eihäute
029.4	Kopfschmerzen nach Spinal-/Periduralanästh in Schwang	041.9	Veränderung Fruchtwasser u Eihäute, nnbez
029.5	Sonst Komplik nach Spinal-/Periduralanästh in Schwang	042.0	Vorzeit Blasensprung, Wehenbeginn innerhalb von 24 Std
029.6	Mißlingen/Schwierigkeiten Intubation in Schwangersch	042.11	Vorzeit Blasensprung, Wehenbeginn nach 1 bis 7 Tagen
029.8	Sonst Komplik b Anästhesie in Schwangerschaft	042.12	Vorzeit Blasensprung, Wehenbeginn nach > 7 Tagen
029.9	Komplik b Anästhesie in Schwangerschaft, nnbez	042.2	Vorzeit Blasensprung, Wehenhemmung d Therapie
030.0	Zwillingsschwangerschaft	042.9	Vorzeitiger Blasensprung, nnbez
030.1	Drillingsschwangerschaft	043.0	Transplazentare Transfusionssyndrome
030.2	Vierlingsschwangerschaft	043.1	Fehlbildung Plazenta
030.8	Sonstige Mehrlingsschwangerschaft	043.8	Sonstige pathologische Zustände Plazenta
030.9	Mehrlingsschwangerschaft, nnbez	043.9	Pathologischer Zustand Plazenta, nnbez
031.0	Fetus papyraceus	044.00	Tiefer Sitz der Plazenta ohne (aktuelle) Blutung
031.1	Fortbesteh Schwangersch nach Fehlgeburt ein/mehr Feten	044.01	Placenta praevia ohne (aktuelle) Blutung
031.2	Fortbesteh Schwangerschaft nach intraut Absterben	044.10	Tiefer Sitz der Plazenta mit aktueller Blutung
031.8	So Komplik, für Mehrlingsschwangerschaft spezifisch	044.11	Placenta praevia mit aktueller Blutung
032.0	Betreuung Mutter wg wechselnder Kindslage	045.0	Vorzeitige Plazentalösung b Gerinnungsstörung
032.1	Betreuung Mutter wg Beckenendlage	045.8	Sonstige vorzeitige Plazentalösung
032.2	Betreuung Mutter b Quer- u Schräglage	045.9	Vorzeitige Plazentalösung, nnbez
032.3	Betreuung Mutter b Gesichts-, Stirn- u Kinnlage	046.0	Präpartale Blutung b Gerinnungsstörung
032.4	Betreuung Mutter b Nichteintreten Kopf zum Termin	046.8	Sonstige präpartale Blutung
032.5	Betr Mutter b MehrlSchw Lage-/EinstAnom ein/mehr Feten	046.9	Präpartale Blutung, nnbez
032.6	Betreuung Mutter b komb Lage- u Einstellungsanomalien	048	Übertragene Schwangerschaft
032.8	Betreuung Mutter b so Lage- u Einstellungsanom Fetus	061.0	Mißlungene medikamentöse Geburtseinleitung
032.9	Betreuung Mutter b Lage- u EinstellAnom Fetus, nnbez	062.0	Primäre Wehenschwäche
033.0	Betr Mutter b Mißverhält d Deform mütterl knöch Becken	071.0	Uterusruptur vor Wehenbeginn
033.1	Betreuung Mutter b Mißverhältnis d allg verengtes Becken	098.0	Tuberkulose, die Schwang/Geb/WoBett kompliziert
033.2	Betreuung Mutter b Mißverhält d Beckeneingangsvereng	098.1	Syphilis, die Schwang/Geb/WoBett kompliziert

098.2	Gonorrhoe, die Schwang/Geb/WoBett kompliziert	099.1	So KH Blut/blutbOrg Stör ImmSyst Schw/Geb/WoB kompliz
098.3	So Inf, d Geschl/Verkehr übertr, Schw/Geb/WochB kompliz	099.2	Endokrine, Ernähr-/StoffwKH, die Schw/Geb/WoB kompliz
098.4	Virushepatitis, die Schwangersch/Geburt/WoBett kompliz	099.3	Psych KH/KH Nervensyst, Schw/Geb/WoBett kompliz
098.5	Sonst Virus-KH Mutter, die Schw/Geb/WoBett kompliz	099.4	KH Kreislsystem, die Schw/Geburt/WoBett kompliz
098.6	Protozoen-KH, die Schwangersch/Geburt/WoBett kompliz	099.5	KH Atmungssystem, die Schw/Geburt/WoBett kompliz
098.7	HIV-Kh, Schwangerschaft, Geburt u Wochenbett komplizierend	099.6	KH Verdauungssystem, die Schw/Geburt/WoBett kompliz
098.8	Sonst inf/paras KH Mutter, d Schw/Geb/WoB kompliz	099.7	KH Haut Unterhautgew, Schwang/Geb/WochBett kompliz
098.9	Nnbez inf/paras KH Mutter, die Schw/Geb/WoB kompliz	099.8	Sonst nbez KH Zustände, die Schw/Geb/WochBett kompliz
099.0	Anämie, die Schwangersch/Geburt/WoBett kompliziert		

ADRG O62**Drohender Abort**

Hauptdiagnose in Tabelle O62-1

DRG O62Z**Drohender Abort****Hauptdiagnose O62-1**

O20.0	Drohender Abort	O20.9	Blutung in Frühschwangerschaft, nnbez
O20.8	Sonstige Blutung in Frühschwangerschaft		

ADRG O63**Abort ohne Dilatation und Kürettage, Aspirationskürettage oder Hysterotomie**

Hauptdiagnose in Tabelle O63-1

DRG O63Z**Abort ohne Dilatation und Kürettage, Aspirationskürettage oder Hysterotomie****Hauptdiagnose O63-1**

001.0	Klassische Blasenmole	005.2	Sonst Abort, inkomplett, kompliz d Embolie
001.1	Partielle od inkomplette Blasenmole	005.3	Sonst Abort, inkomplett, m so u nnbez Komplik
001.9	Blasenmole, nnbez	005.4	Sonstiger Abort, inkomplett, oh Komplikation
002.0	Abortivei u sonstige Molen	005.5	So Abort, kompl/nnbez, kompliz d Inf GenitTr/Becken
002.1	Missed abortion [Verhaltens Fehlgeburt]	005.6	So Abort, kompl/nnbez, kompliz d Spätblutg/verst Blutg
002.8	Sonstige nbez abnorme Konzeptionsprodukte	005.7	Sonst Abort, kompl/nnbez, kompliz d Embolie
002.9	Anomales Konzeptionsprodukt, nnbez	005.8	Sonst Abort, kompl/nnbez, m so u nnbez Komplik
003.0	Spontanabort, inkompl, kompliz d Inf Genitaltrakt/Becken	005.9	Sonst Abort, komplett/nnbez, oh Komplikation
003.1	Spontanabort, inkompl, kompliz d Spätblutg/verst Blutg	006.0	Nnbez Abort, inkomplett, kompliz d Infekt GenitTr/Becken
003.2	Spontanabort, inkompl, kompliziert d Embolie	006.1	Nnbez Abort, inkomplett, kompliz d Spätblutg/verst Blutg
003.3	Spontanabort, Inkomplett, m so u nnbez Komplik	006.2	Nnbez Abort, inkomplett, kompliz d Embolie
003.4	Spontanabort, inkomplett, oh Komplikation	006.3	Nnbez Abort, inkomplett, m so u nnbez Komplik
003.5	Spontanabort, kompl/nnbez, kompliz d Inf GenitTr/Becken	006.4	Nnbez Abort, inkomplett, oh Komplikation
003.6	Spontanabort, kompl/nnbez, kompliz d Spätblutg/verst Blutg	006.5	Nnbez Abort, kompl/nnbez, kompliz d Inf GenitTr/Becken
003.7	Spontanabort, kompl/nnbez, kompliz d Embolie	006.6	Nnbez Abort, kompl/nnbez, kompliz d Spätblutg/verst Blutg
003.8	Spontanabort, kompl/nnbez, m so u nnbez Komplikationen	006.7	Nnbez Abort, kompl/nnbez, kompliz d Embolie
003.9	Spontanabort, kompl/nnbez, oh Komplikation	006.8	Nnbez Abort, kompl/nnbez, m so u nnbez Komplikationen
004.0	Ärztl eingel Abort, inkompl, kompliz d Inf GenitTr/Becken	006.9	Nnbez Abort, komplett/nnbez, oh Komplikation
004.1	Ärztl eingel Abort, inkompl, kompliz d Spätblutg/verst Blutg	007.0	Mißlung ärztl Aborteinleit, kompliz d Inf GenitTr/Becken
004.2	Ärztl eingeleit Abort, inkomplett, kompliz d Embolie	007.1	Mißlung ärztl Aborteinleit, kompliz d Spätblutg/verst Blutg
004.3	Ärztl eingeleit Abort, inkomplett, m so u nnbez Komplik	007.2	Mißlungene ärztliche Aborteinleit, kompliz d Embolie
004.4	Ärztl eingeleit Abort, inkomplett, oh Komplik	007.3	Mißlungene ärztliche Aborteinleitung m so/nnbez Komplik
004.5	Ärztl eing Abort, kompl/nnbez, kompliz d Inf GenitTr/Becken	007.4	Mißlungene ärztliche Aborteinleitung oh Komplik
004.6	Ärztl eing Abort, kompl/nnbez, kompliz d SpBlutg/verst Blutg	007.5	Mißlung so/nnbez Aborteinleit, kompliz d Inf GenitTr/Becken
004.7	Ärztl eingeleit Abort, kompl/nnbez, kompliz d Embolie	007.6	Mißlung so/nnbez Aborteinleit, kompliz d SpBlutg/verst Blutg
004.8	Ärztl eingeleit Abort, kompl/nnbez, m so u nnbez Komplik	007.7	Mißlung so/nnbez Aborteinleit, kompliz d Embolie
004.9	Ärztl eingeleit Abort, kompl/nnbez, oh Komplik	007.8	Mißlung so/nnbez Aborteinleit m so/nnbez Komplik
005.0	So Abort, inkomplett, kompliz d Infekt Genitaltr/Becken	007.9	Mißlungene so/nnbez Aborteinleitung oh Komplik
005.1	So Abort, inkomplett, kompliz d Spätblutg/verst Blutg		

ADRG O64 Frustrane Wehen

Hauptdiagnose in Tabelle O64-1

DRG O64A Frustrane Wehen, mehr als ein Belegungstag

Verweildauer > 1 Tag

DRG O64B Frustrane Wehen, ein Belegungstag14
O65**Hauptdiagnose O64-1**

O47.0	Frustrane Kontraktionen vor 37 vollendeten SSW	O61.9	Mißlungene Geburtseinleitung, nnbez
O47.1	Frustrane Kontraktionen ab 37 od mehr vollendeten SSW	O62.2	Sonstige Wehenschwäche
O60.0	Vorzeitige Wehen ohne Entbindung	O62.8	Sonstige abnorme Wehentätigkeit
O61.8	Sonstige mißlungene Geburtseinleitung	O62.9	Abnorme Wehentätigkeit, nnbez

ADRG O65 Andere vorgeburtliche stationäre Aufnahme

Hauptdiagnose in Tabelle O65-1

DRG O65A Andere vorgeburtliche stationäre Aufnahme mit äußerst schweren oder schweren CC oder komplexer Diagnose, Schwangerschaftsdauer 20 bis 33 vollendete Wochen

(PCCL > 2 oder Hauptdiagnose in Tabelle O65-2) und Nebendiagnose in Tabelle O65-3

DRG O65B Andere vorgeburtliche stationäre Aufnahme mit äuß. schweren oder schweren CC oder kompl. Diagnose, Schwangerschaftsdauer bis 19 oder mehr als 33 vollendete Wochen, oder ohne äuß. schw. oder schw. CC, ohne komplexe Diagnose, 26 bis 33 vollendete Wochen

PCCL > 2 oder Hauptdiagnose in Tabelle O65-2 oder Nebendiagnose in Tabelle O65-4

DRG O65C Andere vorgeburtliche stationäre Aufnahme ohne äusserst schwere oder schwere CC, ohne komplexe Diagnose, Schwangerschaftsdauer bis 26 oder mehr als 33 vollendete Wochen**Diagnose O65-1**

O10.0	Vorh besteh essent Hypert, die Schw/Geb/WoBett kompliz	O22.2	Oberfl Thrombophlebitis in Schwangerschaft
O10.1	Vorh besteh hypert Herz-KH, die Schw/Geb/WoB kompliz	O22.3	Tiefe Venenthrombose in Schwangerschaft
O10.2	Vorh besteh hypert Nieren-KH Schw/Geb/WoBett kompliz	O22.4	Hämorrhoiden in Schwangerschaft
O10.3	Vorh best hypert Herz-/Nieren-KH Schw/Geb/WoB kompliz	O22.5	Hirnenvenenthrombose in Schwangerschaft
O10.4	Vorh besteh sek Hypert, die Schw/Geb/WoBett kompliz	O22.8	Sonst Venen-KH als Komplikation in Schwangerschaft
O10.9	Nnbez, vorher besteh Hypert, die Schw/Geb/WoB kompliz	O22.9	Venen-KH als Komplikation in Schwangerschaft, nnbez
O11	Vorbst chr Hypert aufgepfropf Präekl Schw/Geb/WoB kompliz	O23.0	Infektionen Niere in Schwangerschaft
O12.0	Schwangerschaftsödeme	O23.1	Infektion Harnblase in Schwangerschaft
O12.1	Schwangerschaftsproteinurie	O23.2	Infektionen Urethra in Schwangerschaft
O12.2	Schwangerschaftsödeme m Proteinurie	O23.3	Inf von sonst Teilen Harnwege in Schwangerschaft
O13	Gestationshypertonie [schwäng-induz Hypertonie]	O23.4	Nnbez Infektion Harnwege in Schwangerschaft
O14.0	Leichte bis mäßige Präeklampsie	O23.5	Infektion Genitaltrakt in Schwangerschaft
O14.1	Schwere Präeklampsie	O23.9	So u nnbez Infektion UrogenitTrakt in Schwangerschaft
O14.2	HELLP-Syndrom	O24.0	DM in Schwang, vorher besteh DM, prim insulabh [Typ-1-D]
O14.9	Präeklampsie, nnbez	O24.1	DM in Schwang, vorher besteh DM, n prim insulabh [Typ-2-D]
O15.0	Eklampsie während Schwangerschaft	O24.2	DM in Schwang, vorher besteh DM d Fehl-/Mangelernähr
O15.9	Eklampsie, zeitlicher Bezug nicht angegeben	O24.3	DM in Schwang, vorher besteh DM, nnbez
O16	Nnbez Hypertonie Mutter	O24.4	DM, während Schwangerschaft auftretend
O21.0	Leichte Hyperemesis gravidarum	O24.9	Diabetes mellitus in Schwangerschaft, nnbez
O21.1	Hyperemesis gravidarum m Stoffwechselstörung	O25	Fehl- u Mangelernährung in Schwangerschaft
O21.2	Späterbrechen während Schwangerschaft	O26.0	Übermäßige Gewichtszunahme in Schwangerschaft
O21.8	Sonst Erbrechen, das Schwangerschaft kompliziert	O26.1	Geringe Gewichtszunahme in Schwangerschaft
O21.9	Erbrechen während Schwangerschaft, nnbez	O26.2	Schwangerschaftsbetreuung b Neigung zu habit Abort
O22.0	Varizen unt Extremitäten in Schwangerschaft	O26.3	Schwangerschaft b liegendem Intrauterinpressar
O22.1	Varizen Genitalorgane in Schwangerschaft	O26.4	Herpes gestationis

026.5	Hypotonie-Syndrom Mutter	035.3	Betreuung Mutter b (Va) Schädig Fetus d Virus-KH Mutter
026.6	LeberKH während Schwangersch/Geburt/WoBett	035.4	Betreuung Mutter b (Va) Schädigung Fetus d Alkohol
026.7	Subluxation Symphysis (pubica) währ Schw/Geb/WoBett	035.5	Betreuung Mutter b (Va) Schädig Fetus d AM/Drogen
026.81	NierenKH, m Schwangerschaft verbunden	035.6	Betreuung Mutter b (Va) Schädig Fetus d Strahleneinwirk
026.82	Karpaltunnel-Synd während Schwangerschaft	035.7	Betreuung Mutter b (Va) Schädig Fetus u so med Maßn
026.83	Periphere Neuritis während Schwangerschaft	035.8	Betreuung Mutter b (Va) sonst Anom/Schädigung Fetus
026.88	So nbez Zustände m Schwangerschaft verbunden	035.9	Betreuung Mutter b (Va) Anom/Schädigung Fetus, nnbez
026.9	Mit Schwangerschaft verbundener Zustand, nnbez	036.0	Betreuung Mutter wg Rhesus-Isoimmunisierung
028.0	Abn hämat Befund b pränat Screeningunters Mutter	036.1	Betreuung Mutter wg sonst Isoimmunisierung
028.1	Abn biochem Befund b pränat Screeningunters Mutter	036.2	Betreuung Mutter wg Hydrops fetalis
028.2	Abn zytol Befund b pränat Screeningunters Mutter	036.3	Betreuung Mutter wg Anzeichen für fetale Hypoxie
028.3	Abn Ultraschallbefund b pränat Screeningunters Mutter	036.4	Betreuung Mutter wg intrauterinen Fruchttodes
028.4	Abn radiol Befund b pränat Screeningunters Mutter	036.5	Betreuung Mutter wg fetaler Wachstumsretardierung
028.5	Abn genet Befund b pränat Screeningunters Mutter	036.6	Betreuung Mutter wg fetaler Hypertrophie
028.8	Sonst abnorm Befund b pränat Screeningunters Mutter	036.7	Betreuung Mutter wg lebensfähig Fetus b AbdomGravid
028.9	Anomaler Befund b pränat Screeningunters Mutter, nnbez	036.8	Betreuung Mutter wg sonst nbez Komplikationen b Feten
029.0	Pulmonale Komplik b Anästhesie in Schwangerschaft	036.9	Betreuung Mutter wg Komplikationen b Feten, nnbez
029.1	Kardiale Komplik b Anästhesie in Schwangerschaft	040	Polyhydramnion
029.2	Komplik ZNS b Anästhesie in Schwangerschaft	041.0	Oligohydramnion
029.3	Toxische Reaktion auf Lokalanästhesie in Schwang	041.1	Infektion Fruchtblase u Eihäute
029.4	Kopfschmerzen nach Spinal-/Periduralanästh in Schwang	041.8	Sonst nbez Veränderung Fruchtwasser u Eihäute
029.5	Sonst Komplik nach Spinal-/Periduralanästh in Schwang	041.9	Veränderung Fruchtwasser u Eihäute, nnbez
029.6	Mißlingen/Schwierigkeiten Intubation in Schwangersch	042.0	Vorzeit Blasensprung, Wehenbeginn innerhalb von 24 Std
029.8	Sonst Komplik b Anästhesie in Schwangerschaft	042.11	Vorzeit Blasensprung, Wehenbeginn nach 1 bis 7 Tagen
029.9	Komplik b Anästhesie in Schwangerschaft, nnbez	042.12	Vorzeit Blasensprung, Wehenbeginn nach > 7 Tagen
030.0	Zwillingsschwangerschaft	042.2	Vorzeit Blasensprung, Wehenhemmung d Therapie
030.1	Drillingsschwangerschaft	042.9	Vorzeitiger Blasensprung, nnbez
030.2	Vierlingsschwangerschaft	043.0	Transplazentare Transfusions syndrome
030.8	Sonstige Mehrlingsschwangerschaft	043.1	Fehlbildung Plazenta
030.9	Mehrlingsschwangerschaft, nnbez	043.8	Sonstige pathologische Zustände Plazenta
031.0	Fetus papyraceus	043.9	Pathologischer Zustand Plazenta, nnbez
031.1	Fortbesteh Schwangersch nach Fehlgeburt ein/mehr Feten	044.00	Tiefer Sitz der Plazenta ohne (aktuelle) Blutung
031.2	Fortbesteh Schwangerschaft nach intraut Absterben	044.01	Placenta praevia ohne (aktuelle) Blutung
031.8	So Komplik, für Mehrlingsschwangerschaft spezifisch	044.10	Tiefer Sitz der Plazenta mit aktueller Blutung
032.0	Betreuung Mutter wg wechselnder Kindslage	044.11	Placenta praevia mit aktueller Blutung
032.1	Betreuung Mutter wg Beckenendlage	045.0	Vorzeitige Plazentalösung b Gerinnungsstörung
032.2	Betreuung Mutter b Quer- u Schräglage	045.8	Sonstige vorzeitige Plazentalösung
032.3	Betreuung Mutter b Gesichts-, Stirn- u Kinnlage	045.9	Vorzeitige Plazentalösung, nnbez
032.4	Betreuung Mutter b Nichteintreten Kopf zum Termin	046.0	Präpartale Blutung b Gerinnungsstörung
032.5	Betr Mutter b MehrlSchw Lage-/EinstAnom ein/mehr Feten	046.8	Sonstige präpartale Blutung
032.6	Betreuung Mutter b komb Lage- u Einstellungsanomalien	046.9	Präpartale Blutung, nnbez
032.8	Betreuung Mutter b so Lage- u Einstellungsanom Fetus	048	Übertragene Schwangerschaft
032.9	Betreuung Mutter b Lage- u EinstellAnom Fetus, nnbez	061.0	Mißlungene medikamentöse Geburtseinleitung
033.0	Betr Mutter b Mißverhält d Deform mütterl knöch Becken	062.0	Primäre Wehenschwäche
033.1	Betreuung Mutter b Mißverhältnis d allg verengtes Becken	071.0	Uterusruptur vor Wehenbeginn
033.2	Betreuung Mutter b Mißverhält d Beckeneingangsvereng	098.0	Tuberkulose, die Schwang/Geb/WoBett kompliziert
033.3	Betreuung Mutter b Mißverhält d Beckenausgangsvereng	098.1	Syphilis, die Schwang/Geb/WoBett kompliziert
033.4	Betr Mutter wg Mißverhält b komb mütterl u fetal Ursache	098.2	Gonorrhoe, die Schwang/Geb/WoBett kompliziert
033.5	Betr Mutter b Mißverhältnis d ungewöhnlich großen Feten	098.3	So Inf, d GeschVerkehr übertr, Schw/Geb/WochB kompliz
033.6	Betreuung Mutter b Mißverhältnis d Hydrozephalus Fetus	098.4	Virushepatitis, die Schwangersch/Geburt/WoBett kompliz
033.7	Betreuung Mutter b Mißverhält d so Deformitäten Fetus	098.5	Sonst Virus-KH Mutter, die Schw/Geb/WoBett kompliz
033.8	Betreuung Mutter b Mißverhältnis sonst Ursprung	098.6	Protozoen-KH, die Schwangersch/Geburt/WoBett kompliz
033.9	Betreuung Mutter b Mißverhältnis, nnbez	098.7	HIV-Kh, Schwangerschaft, Geburt u Wochenbett komplizierend
034.0	Betreuung Mutter b angeborener Fehlbildung Uterus	098.8	Sonst inf/paras KH Mutter, d Schw/Geb/WoB kompliz
034.1	Betreuung Mutter b Tumor Corpus uteri	098.9	Nnbez inf/paras KH Mutter, die Schw/Geb/WoB kompliz
034.2	Betreuung Mutter b Uterusnarbe d vorangeg chir Eingriff	099.0	Anämie, die Schwangersch/Geburt/WoBett kompliziert
034.30	Betr Mutter, b vagSono doku Zervix < 10mm o Trichterbild	099.1	So KH Blut/blutbOrg Stör ImmSyst Schw/Geb/WoB kompliz
034.31	Betreuung der Mutter bei Fruchtblasenprolaps	099.2	Endokrine, Ernähr-/StoffwKH, die Schw/Geb/WoB kompliz
034.38	Betreuung der Mutter bei sonstiger Zervixinsuffizienz	099.3	Psych KH/KH Nervensyst, Schw/Geb/WoBett kompliz
034.39	Betreuung der Mutter bei Zervixinsuff, nnbez	099.4	KH KreisSystem, die Schw/Geburt/WoBett kompliz
034.4	Betreuung Mutter b sonst Anomalien Cervix uteri	099.5	KH Atmungssystem, die Schw/Geburt/WoBett kompliz
034.5	Betreuung Mutter b sonst Anomalien gravidier Uterus	099.6	KH Verdauungssystem, die Schw/Geburt/WoBett kompliz
034.6	Betreuung Mutter b Anomalie Vagina	099.7	KH Haut Unterhautgew, Schwang/Geb/WochBett kompliz
034.7	Betreuung Mutter b Anomalie Vulva u Perineum	099.8	Sonst nbez KH Zustände, die Schw/Geb/WochBett kompliz
034.8	Betreuung Mutter b sonst Anomalien Beckenorgane	Z36.0	Pränat Screening Chromosomenanomalien
034.9	Betreuung Mutter b Anomalie Beckenorgane, nnbez	Z36.1	Pränat Screening erhöht Alpha-Fetoproteinspiegel
035.0	Betreuung Mutter b (Va) Fehlbildung ZNS b Feten	Z36.2	And pränat Screening milts Amniozentese
035.1	Betreuung Mutter b (Va) Chromosomenanomalie b Feten	Z36.3	Pränat Screen Fehlb milts US od and physikal Verf
035.2	Betreuung Mutter b (Va) hereditäre KH b Feten	Z36.4	Pränat Screen fet WachstRet milts US od and physik Verf

Z36.5 Pränat Screening Isoimmunisiert
Z36.8 Sonst pränat Screening

Z36.9 Pränat Screening, nnbez

Hauptdiagnose O65-2

O22.3 Tiefe Venenthrombose in Schwangerschaft
O22.5 Hirnvenenthrombose in Schwangerschaft
O34.1 Betreuung Mutter b Tumor Corpus uteri

O34.30 Betr Mutter, b vagSono doku Zervix < 10mm o Trichterbild
O43.0 Transplazentare Transfusionssyndrome
O44.11 Placenta praevia mit aktueller Blutung

Nebendiagnose O65-3

O09.3 Schwangerschaftsdauer, 20 bis 25 vollendete Wochen

O09.4 Schwangerschaftsdauer, 26 bis 33 vollendete Wochen

Nebendiagnose O65-4

O09.4 Schwangerschaftsdauer, 26 bis 33 vollendete Wochen

ADRG 962

Unzulässige geburtshilfliche Diagnosekombination

Diagnose in Tabelle 962-1 und keine OR-Prozedur

DRG 962Z

Unzulässige geburtshilfliche Diagnosekombination

Diagnose 962-1

O82 Geburt Einling d Schnittentbindung [Sectio caesarea]

ADRGs 901, 902

OR-Prozeduren ohne Bezug

Hauptdiagnose in Tabelle 962-1 und OR-Prozeduren ohne Bezug oder (Hauptdiagnose in Tabelle O02-1 oder Nebendiagnose in Tabelle O02-2) und jede OR-Prozedur außer Tabelle O60-10 und OR-Prozeduren ohne Bezug

DRGs 901A, 901B, 901C, 901D, 902Z

MDC 15

Neugeborene

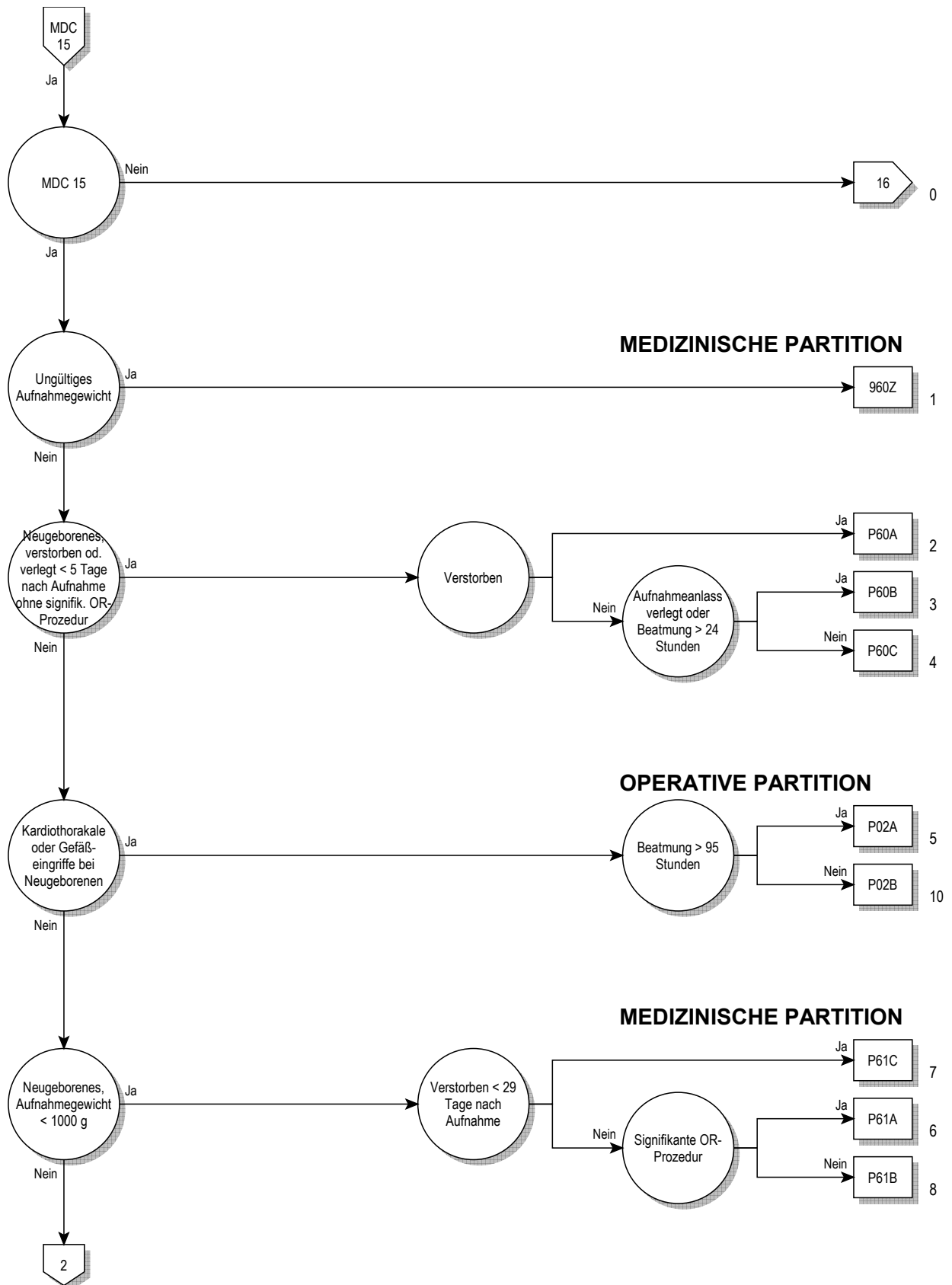

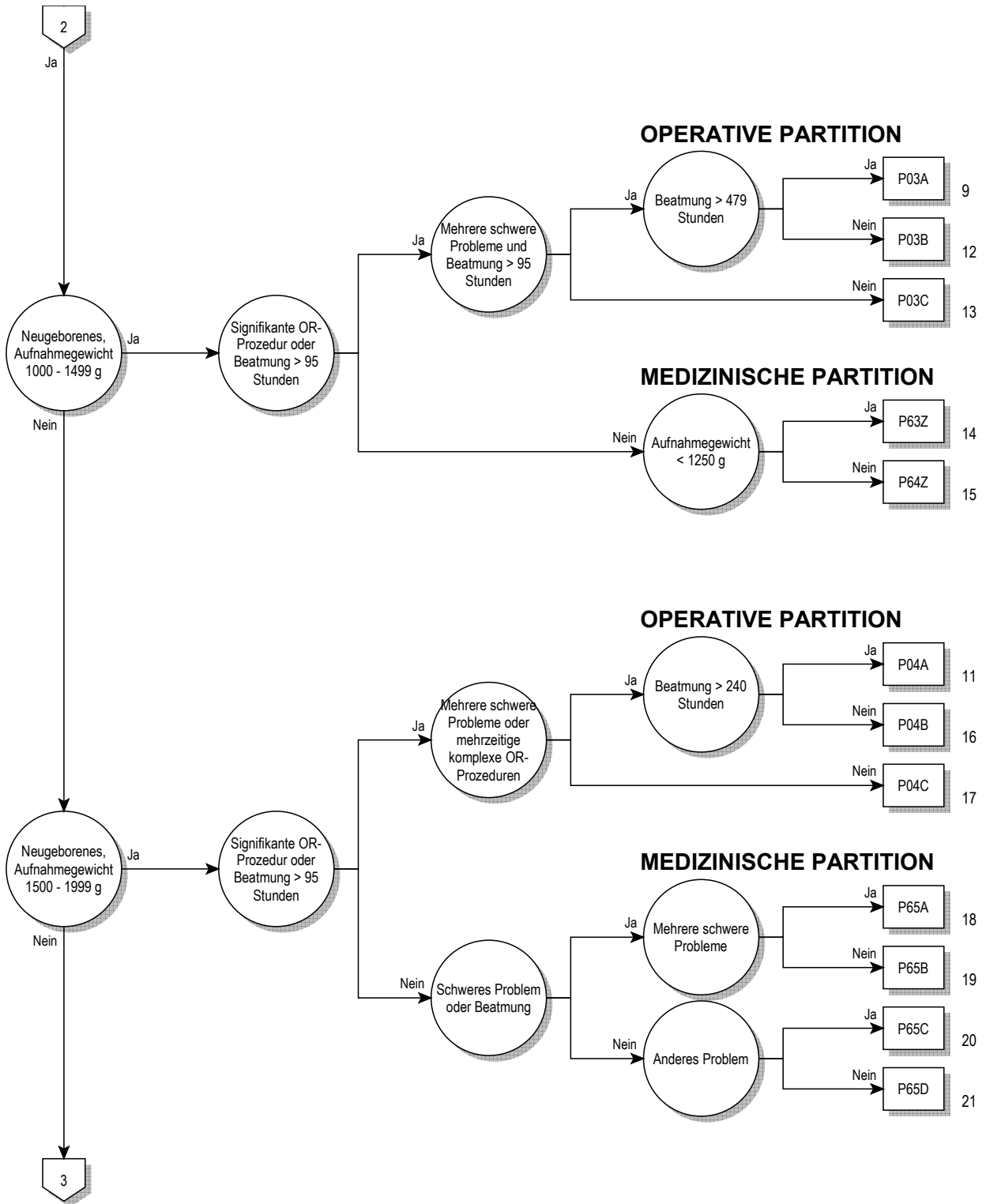

15

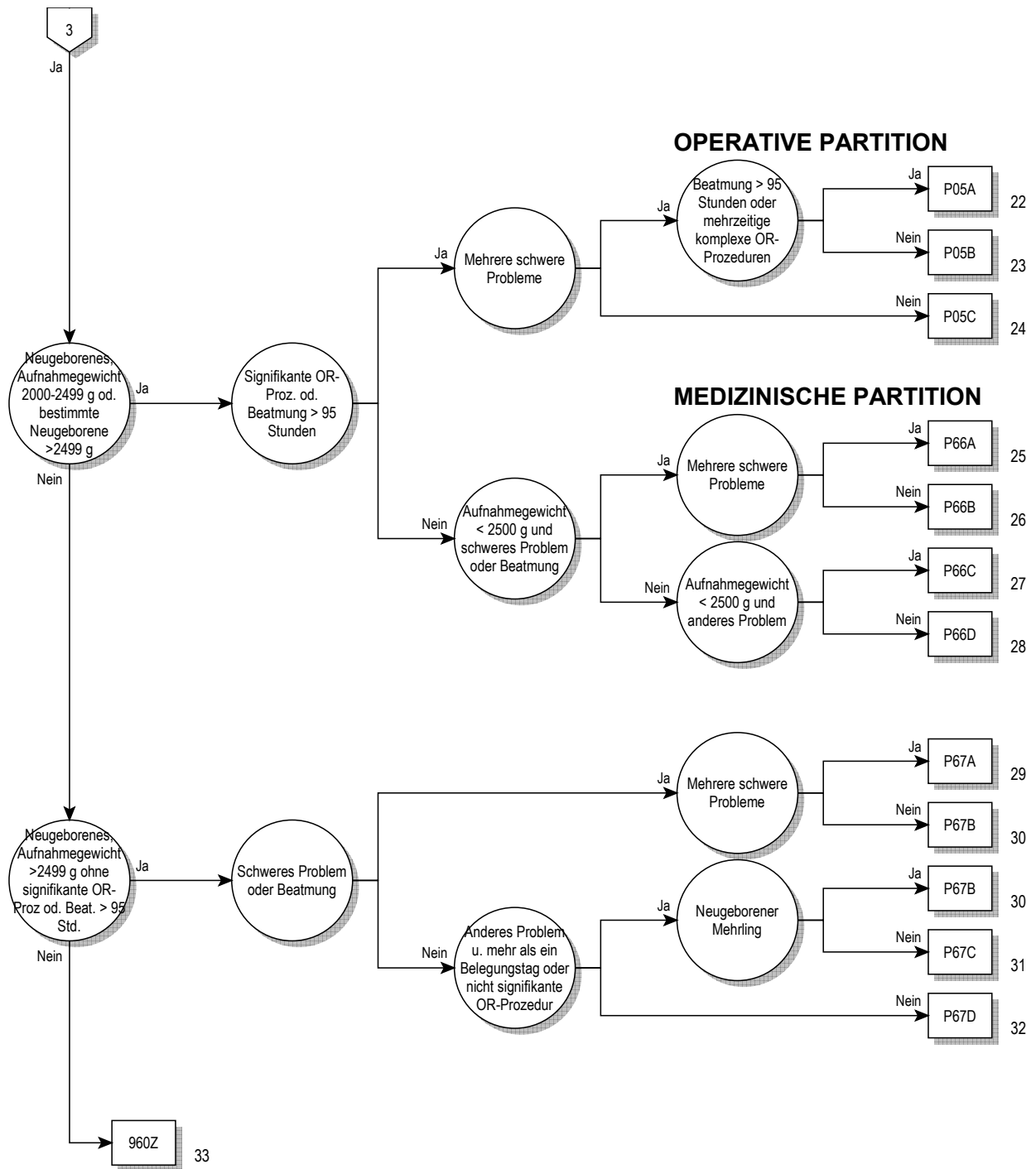

Entscheidungslogik MDC 15

Hauptdiagnose in Tabelle MDC15-0 oder Alter > 0 Tage und Alter < 28 Tage und Prozedur nicht in Tabelle MDC15-1 oder Alter > 27 Tage und Alter < 366 Tage und Prozedur nicht in Tabelle MDC15-1 und (Aufnahmegewicht > 0 g und Aufnahmegewicht < 2500 g oder Hauptdiagnose in Tabelle MDC15-0) und Aufnahmegewicht > 0 g und Aufnahmegewicht < 2500 g

Hauptdiagnose für MDC 15 (MDC15-0)

A33	Tetanus neonatorum	P08.0	Übergewichtige Neugeborene
P00.0	Schädigung Fetus/Neugeborenen d hypertens KH Mutter	P08.1	So für Gestationsalter zu schwere Neugeborene
P00.1	Schädig Fetus/Neugeb d Nieren- u Harnweg-KH Mutter	P08.2	Nach Termin Gebor nicht zu schwer für GestatAlter
P00.2	Schädig Fetus/Neugeb d inf/parasitäre KH Mutter	P10.0	Subdurale Blutung d Geburtsverletzung
P00.3	Schäd Fetus/Neugeb d so Kreislauf-/Atemwegs-KH Mutter	P10.1	Zerebrale Blutung d Geburtsverletzung
P00.4	Schädig Fetus/Neugeb d ErnährungsStör Mutter	P10.2	Intraventrikuläre Blutung d Geburtsverletzung
P00.5	Schädig Fetus/Neugeb d Verletz Mutter	P10.3	Subarachnoidale Blutung d Geburtsverletzung
P00.6	Schädigung Fetus/Neugeb d chirurg Eingriff b Mutter	P10.4	Tentoriumriß d Geburtsverletzung
P00.7	Schädig Fetus/Neugeb d so med Maßn b Mutter, aonkl	P10.8	So intrakran Verletz u Blut d Geburtsverletzung
P00.8	Schädigung Fetus/Neugeb d sonst Zustände Mutter	P10.9	Nnbez intrakran Verletz u Blut d Geburtsverletzung
P00.9	Schädigung Fetus/Neugeb d nnbez Zustand Mutter	P11.0	Hirnödem d Geburtsverletzung
P01.0	Schädigung Fetus/Neugeb d Zervixinsuffizienz	P11.1	Sonst nbez Hirnschädigung d Geburtsverletzung
P01.1	Schädigung Fetus/Neugeb d vorzeitigen Blasensprung	P11.2	Nnbez Hirnschädigung d Geburtsverletzung
P01.2	Schädigung Fetus/Neugeb d Oligohydramnion	P11.9	Geburtsverletzung ZNS, nnbez
P01.3	Schädigung Fetus/Neugeb d Polyhydramnion	P12.0	Kephalhämatom d Geburtsverletzung
P01.4	Schädigung Fetus/Neugeb b Extrauteringravidität	P12.1	Geburtsgeschwulst d Geburtsverletzung
P01.5	Schädigung Fetus/Neugeb b Mehrlingsschwangerschaft	P12.2	Epikranielle subaponeurotische Blutg d Geburtsverletzung
P01.6	Schädigung Fetus/Neugeb d Tod der Mutter	P12.3	Quetschwunde behaarte Kopfhaut d Geburtsverletzung
P01.7	Schädig Fetus/Neugeb d Lageanomalie vor Wehenbeginn	P12.4	Überwachungsbed Verletz behaarte Kopfhaut b Neugeb
P01.8	Schädig Fetus/Neugeb d so mütterl SchwangKomplik	P12.8	Sonst Geburtsverletzungen behaarte Kopfhaut
P01.9	Schädig Fetus/Neugeb d mütterl SchwangKomplik, nnbez	P12.9	Geburtsverletzung behaarte Kopfhaut, nnbez
P02.0	Schädigung Fetus/Neugeb d Placenta praevia	P13.1	Sonstige Geburtsverletzung Schädel
P02.1	Schädig Fetus/Neugeb d so Formen Plazentalösung/-blutg	P13.2	Geburtsverletzung Femur
P02.2	Schäd Fetus/Neugeb d so/nnbez morph/funkt Plazentaanom	P13.3	Geburtsverletzung sonstige Röhrenknochen
P02.3	Schäd Fetus/Neugeb d transplazent Transfusionsyndrom	P13.4	Klavikularfraktur d Geburtsverletzung
P02.4	Schädigung Fetus/Neugeb d Nabelschnurvorfall	P13.8	Geburtsverletzungen an sonst Teilen Skelett
P02.5	Schäd Fetus/Neugeb d so Formen Nabelschnurkompress	P13.9	Geburtsverletzung Skeletts, nnbez
P02.6	Schädig Fetus/Neugeb d so u nnbez Zustände Nabelschnur	P15.0	Geburtsverletzung Leber
P02.7	Schädigung Fetus/Neugeb d Chorioamnionitis	P15.1	Geburtsverletzung Milz
P02.8	Schädigung Fetus/Neugeb d sonst Anomalien Eihäute	P15.2	Verletzung M sternocleidomastoideus d Geburtsverletz
P02.9	Schädigung Fetus/Neugeb d Anomalie Eihäute, nnbez	P15.3	Geburtsverletzung Auge
P03.0	Schäd Fetus/Neugeb d Entbind/Extrakt Beckenendlage	P15.4	Geburtsverletzung Gesicht
P03.1	Schäd Fet/Ngb d so Lag-/Halt-/EinstAnom/Mißv Weh/E	P15.5	Geburtsverletzung äußere Genitalorgane
P03.2	Schädigung Fetus/Neugeb d Zangenentbindung	P15.6	Adiponecrosis subcut neonat d Geburtsverletzung
P03.3	Schädig Fetus/Neugeb d Entbindung m Vakuumextraktor	P15.8	Sonstige nbez Geburtsverletzungen
P03.4	Schädigung Fetus/Neugeb d Schnittentbindung	P15.9	Geburtsverletzung, nnbez
P03.5	Schädigung Fetus/Neugeb d überstürzte Geburt	P20.0	Intraut Hypoxie, erstmals vor Wehenbeginn festgestellt
P03.6	Schädigung Fetus/Neugeb d abnorm Uteruskontraktionen	P20.1	Intraut Hypoxie, erstmals währ Wehen/Entb festgestellt
P03.8	Schäd Fetus/Neugeb d so nbez Kompl b Wehen Entbindung	P20.9	Intrauterine Hypoxie, nnbez
P03.9	Schäd Fetus/Neugeb d Kompl b Wehen u Entbindung, nnbez	P22.0	Atemnotsynd [Respiratory distress synd] Neugeborenes
P04.0	Schäd Fet/Ngb d Anästh/Analg Mutter w Schw/Weh/Entb	P22.1	Transitorische Tachypnoe b Neugeborenen
P04.1	Schädigung Fetus/Neugeb d sonst Medikation b Mutter	P23.0	Angeborene Pneumonie d Viren
P04.2	Schädigung Fetus/Neugeb d Tabakkonsum Mutter	P23.1	Angeborene Pneumonie d Chlamydien
P04.3	Schädigung Fetus/Neugeb d Alkoholkonsum Mutter	P23.2	Angeborene Pneumonie d Staphylokokken
P04.4	Schädigung Fet/Ngb d Einn abh-erz AM/Drogen d Mutter	P23.3	Angeborene Pneumonie d Streptokokken, Gruppe B
P04.5	Schädigung Fet/Ngb d chem Subst m Nahrung Mutter	P23.4	Angeborene Pneumonie d Escherichia coli
P04.6	Schäd Fet/Ngb d Exposit Mutter ggü chem Subst Umwelt	P23.5	Angeborene Pneumonie d Pseudomonasarten
P04.8	Schädigung Fet/Ngb d sonst Noxen, von Mutter übertrag	P23.6	Angeborene Pneumonie d sonstige Bakterien
P04.9	Schädigung Fet/Ngb d nnbez Noxen, von Mutter übertrag	P23.8	Angeborene Pneumonie d sonstige Erreger
P05.0	Für Gestationsalter zu leichte Neugeborene	P23.9	Angeborene Pneumonie, nnbez
P05.1	Für Gestationsalter zu kleine Neugeborene	P24.1	Fruchtwasser- u Schleimaspilation d Neugeborene
P05.2	Fet Mangelernähr Neugeb oA zu leicht/klein für GestatAlter	P24.2	Blutaspiration d Neugeborene
P05.9	Intrauterine Mangelentwicklung, nnbez	P24.3	Aspiration von Milch u regurgitierter Nahrung d Neugeb
P07.00	Neugeb, GebGewicht unt 500 g	P24.8	Sonst Aspirationssyndrome b Neugeborenen
P07.01	Neugeb, GebGewicht 500 b unt 750 g	P24.9	Aspirationssyndrom b Neugeborenen, nnbez
P07.02	Neugeb, GebGewicht 750 bis unt 1000 g	P25.0	Interstitielles Emphysem m Ursprung in Perinatalperiode
P07.10	Neugeb, GebGewicht 1000 bis unt 1250 g	P25.1	Pneumothorax m U in Perinatalperiode
P07.11	Neugeb, GebGewicht 1250 b unt 1500 g	P25.2	Pneumomediastinum m U in Perinatalperiode
P07.12	Neugeb, GebGewicht 1500 bis unt 2500 g	P25.3	Pneumoperikard m U in Perinatalperiode
P07.2	Neugeborenes m extremer Unreife	P25.8	So Zustände iVm interstit Emphysem m U in PerinatPer
P07.3	Sonstige vor Termin Geborene	P26.0	Tracheobronchiale Blutg m U in Perinatalperiode

P26.1	Massive Lungenblutung m U in Perinatalperiode	P54.9	Blutung b Neugeborenen, nnbez
P26.8	Sonst Lungenblutung m U in Perinatalperiode	P56.0	Hydrops fetalis d Isoimmunisierung
P26.9	Nnbez Lungenblutung m U in Perinatalperiode	P56.9	Hydrops fetalis d so u nnbez hämolytische KH
P28.0	Primäre Atelektase b Neugeborenen	P57.0	Kernikterus d Isoimmunisierung
P28.1	So u nnbez Atelektase b Neugeborenen	P57.8	Sonstiger nbez Kernikterus
P28.9	Störung Atmung b Neugeborenen, nnbez	P57.9	Kernikterus, nnbez
P29.0	Herzinsuffizienz b Neugeborenen	P58.0	Neugeborenenikterus d Quetschwunde
P29.1	Herzrhythmusstörung b Neugeborenen	P58.1	Neugeborenenikterus d Blutung
P29.2	Hypertonie b Neugeborenen	P58.2	Neugeborenenikterus d Infektion
P29.3	Persistierender Fetalkreislauf	P58.3	Neugeborenenikterus d Polyglobulie
P29.4	Transitorische Myokardischämie b Neugeborenen	P58.4	Neugeb-Ikterus d AM/Toxine, v Mutter übertr/Neugeb verab
P29.8	So kardiovaskuläre KH m U in Perinatalperiode	P58.5	Neugeborenenikterus d Verschlucken mütterliches Blut
P29.9	Kardiovaskuläre KH m U in Perinatalperiode, nnbez	P58.8	Neugeborenenikterus d sonst nbez gesteigerte Hämolyse
P36.0	Sepsis b Neugeborenen d Streptokokken, Gruppe B	P58.9	Neugeborenenikterus d gesteigerte Hämolyse, nnbez
P36.1	Sepsis b Neugeborenen d sonst u nnbez Streptokokken	P59.0	Neugeborenenikterus in Verbindung m vorzeitiger Geburt
P36.2	Sepsis b Neugeborenen d Staphylococcus aureus	P59.8	Neugeborenenikterus d sonst nbez Ursachen
P36.3	Sepsis b Neugeborenen d so u nnbez Staphylokokken	P59.9	Neugeborenenikterus, nnbez
P36.4	Sepsis b Neugeborenen d Escherichia coli	P61.1	Polyglobulie b Neugeborenen
P36.5	Sepsis b Neugeborenen d Anaerobier	P61.8	Sonst nbez hämatologische KH in Perinatalperiode
P36.8	Sonstige bakterielle Sepsis b Neugeborenen	P61.9	Hämatologische KH in Perinatalperiode, nnbez
P36.9	Bakterielle Sepsis b Neugeborenen, nnbez	P70.0	Syndrom Kind Mutter m gestationsbed DM
P37.5	Kandidose b Neugeborenen	P70.1	Syndrom Kind diabetische Mutter
P38	Omphalitis b Neugeborenen m od oh leichte Blutg	P75	Mekoniumileus bei zystischer Fibrose
P39.0	Infektiöse Mastitis b Neugeborenen	P76.0	Mekoniumpfropf-Syndrom
P39.1	Konjunkt u Dakryozystitis b Neugeborenen	P78.0	Darmperforation in Perinatalperiode
P39.2	Intraamniale Infektion Fetus, aonkl	P78.1	Sonstige Peritonitis b Neugeborenen
P39.3	Harnwegsinfektion b Neugeborenen	P78.2	Hämatemesis u Meläna b Neugeb Verschluck mütterl Blut
P39.4	Hautinfektion b Neugeborenen	P80.0	Kältesyndrom b Neugeborenen
P39.8	Sonst nbez Infektion, für Perinatalperiode spezifisch	P80.8	Sonstige Hypothermie b Neugeborenen
P39.9	Infektion, für Perinatalperiode spezifisch, nnbez	P80.9	Hypothermie b Neugeborenen, nnbez
P50.0	Fetaler Blutverlust b Insertio velamentosa [Vasa praevia]	P81.0	Umweltbedingte Hyperthermie b Neugeborenen
P50.1	Fetaler Blutverlust aus rupturierter Nabelschnur	P81.8	Sonst nbez Störung Temperaturregulation Neugeborenes
P50.2	Fetaler Blutverlust aus Plazenta	P81.9	Störung Temperaturregulation Neugeborenes, nnbez
P50.3	Blutung in and Mehrling (fetofetal)	P83.0	Sclerema neonatorum
P50.4	Blutg in Kreislauf Mutter (fetomaternal)	P83.2	Hydrops fetalis, nicht d hämolytische KH bedingt
P50.5	Fet Blutverlust durchtr Ende Nabelschnur and Mehrling	P93	Reakt/Intoxikat d AM/Drogen, an Feten/Neugeb verab
P50.8	Sonstiger fetaler Blutverlust	P94.1	Angeborene Muskelhypertonie
P50.9	Fetaler Blutverlust, nnbez	P94.8	Sonst Störung Muskeltonus b Neugeborenen
P51.0	Massive Nabelblutung b Neugeborenen	P94.9	Störung Muskeltonus b Neugeborenen, nnbez
P51.8	Sonstige Nabelblutungen b Neugeborenen	P95	Fetaltod nnbez Ursache
P51.9	Nabelblutung b Neugeborenen, nnbez	P96.0	Angeborene Niereninsuffizienz
P52.0	Intraventrik (nichttraumat) Blutg 1. Grad Fetus/Neugeb	P96.1	EntzugSympt Neugeb b Einn abh-erz AM/Drogen d Mutter
P52.1	Intraventrik (nichttraumat) Blutg 2. Grad Fetus/Neugeb	P96.2	EntzugsSympt b therapeut Anwendung v AM Neugeb
P52.2	Intraventrik (nichttraumat) Blutg 3. Grad Fetus/Neugeb	P96.3	Weite Schädelnähte b Neugeborenen
P52.3	Nnbez intraventrik (nichttraumat) Blutung Fetus/Neugeb	P96.4	SchwangAbbruch als Ursache v Zuständen Fetus/Neugeb
P52.4	Intrazerebrale (nichttraumat) Blutung Fetus/Neugeb	P96.5	Komplik b intraut Eingriff, aonkl, als Urs v Zust Fetus/Neugeb
P52.5	Subarachn Blutung (nichttraumat) Fetus/Neugeb	P96.8	Sonst nbez Zustände m Ursprung in Perinatalperiode
P52.6	Kleinhirnblutg (nichttraum)/Blutg Fossa cranii post Fet/Neub	P96.9	Zustand m Ursprung in Perinatalperiode, nnbez
P52.8	So intrakranielle (nichttraumat) Blutg Fetus/Neugeb	Z38.0	Einling, Geburt im Krankenhaus
P52.9	Intrakranielle (nichttraumat) Blutg Fetus/Neugeb, nnbez	Z38.1	Einling, Geburt außerhalb Krankenhaus
P54.0	Hämatemesis b Neugeborenen	Z38.2	Einling, Geburtsort nnbez
P54.1	Meläna b Neugeborenen	Z38.3	Zwilling, Geburt im Krankenhaus
P54.2	Rektumblutung b Neugeborenen	Z38.4	Zwilling, Geburt außerhalb Krankenhaus
P54.3	Sonst gastrointestinale Blutg b Neugeborenen	Z38.5	Zwilling, Geburtsort nnbez
P54.4	Nebennierenblutung b Neugeborenen	Z38.6	Anderer Mehrling, Geburt im Krankenhaus
P54.5	Hautblutung b Neugeborenen	Z38.7	Anderer Mehrling, Geburt außerhalb Krankenhaus
P54.6	Blutung aus Vagina b Neugeborenen	Z38.8	Anderer Mehrling, Geburtsort nnbez
P54.8	Sonstige nbez Blutungen b Neugeborenen		

Prozedur für MDC 15 (MDC15-1)

33.50↔	Lungentransplantation, n.n.bez.	37.51.20↔	Herz-Retransplantation während desselben stat Aufenthalts
33.51↔	Einseitige Lungentransplantation	37.51.99↔	Herztransplantation, sonstige
33.52↔	Beidseitige Lungentransplantation	41.00.00↔	Transplantation von Knochenmark Stammzellen n.n.bez.
33.53↔	LungenRetx während dess stationären Aufnh	41.00.05↔	Transplantation von Knochenmarkstammzellen, Fremdbezug
33.6x.00↔	Kombinierte Herz-Lungentransplantation, n.n.bez.	41.00.09↔	Sonstige Transplantation von Knochenmark Stammzellen
33.6x.10↔	Komb HerzLungenRetx während dess stationären Aufnh	41.00.11↔	Tx v Kmrk Stzl,Stzlb n erf Tx v hämtp Stzl,oh lvtAfb
33.6x.99↔	Kombinierte Herz-Lungentransplantation, sonstige	41.00.18↔	Tx v Kmrk Stzl,Stzlb n erf Tx v hämtp Stzl, n lvtAfb
37.51.00↔	Herztransplantation, n.n.bez.	41.01.01↔	Tx von Knochmark Stammztl, autolog, oh lvtroAufb
37.51.10↔	Herztransplantation	41.02.11↔	Tx v Kmrk Stzl,allg,NHLAdnt,n lvtAfb b Dff i1Antgn,vrw Spnd

41.02.12↔	Tx v Kmrk Stzl,allg,NHLAdnt,n IvtAfb Dff i2-3Ag(hpid),vrw Sp	41.06.04↔	Transfus v Nabelschnurblutstammzellen, allogen, Fremdbezug
41.02.21↔	Tx v Knchmrk Stmmztl,allg,NHLAdnt,n ivt Afb,Nvrw Spnd	41.07.01↔	Autol hämatop Stammztx, na ivitroAufb
41.02.31↔	Tx v Knchmrk Stmmztl, allg, HLAAdnt, n IvtAfb, vrw Spnd	41.07.02↔	Atl hämtp Stmmztx, Stmmzllsprrt n Chmthrpie
41.02.41↔	Tx v Knchmrk Stmmztl, allg, HLAAdnt, n IvtAfb, Nvrw Spnd	41.08.01↔	Allg hämtp Stmmztx,NHLAdnt,n ivtAfb b Dff i1Antgn,vrw Spnd
41.03.01↔	Tx v Knchmrk Stmmztl, allg, NHLAdnt, oh IvtAfb, vrw Spnd	41.08.02↔	Allg hämtp Stmmztx,NHLAdnt,n ivtAfb b Dff i23Antg,vrw Spnd
41.03.11↔	Tx v Knchmrk Stmmztl,allg,NHLAdnt,oh IvtAfb,Nvrw Spnd	41.08.11↔	Allg hämtp Stmmztx, NHLAdnt, n ivtAfb, Nvrw Spnd
41.03.21↔	Tx v Knchmrk Stmmztl, allg, HLAAdnt, oh IvtAfb, vrw Spnd	41.08.21↔	Allg hämtp Stmmztx, HLAAdnt, n ivtAfb, vrw Spnd
41.03.31↔	Tx v Knchmrk Stmmztl, allg, HLAAdnt, oh IvtAfb, Nvrw Spnd	41.08.31↔	Allg hämtp Stmmztx, HLAAdnt, n ivtAfb, Nvrw Spnd
41.04.01↔	Autol hämatop Stammztx, oh ivitroAufb	41.09.01↔	Tx von Knochmark Stammztl, autolog, na IvitroAufb
41.05.01↔	Allg hämtp Stmmztx, NHLAdnt, oh ivt Afb, vrw Spnd	50.51.00↔	Auxiliäre Lebertransplantation, n.n.bez.
41.05.11↔	Allg hämtp Stmmztx, NHLAdnt, oh ivt Afb, Nvrw Spnd	50.51.10↔	Aux LebRetx während dess stationären Aufnh
41.05.21↔	Allg hämtp Stmmztx, HLAAdnt, oh ivt Afb, vrw Spnd	50.51.99↔	Auxiliäre Lebertransplantation, sonstige
41.05.31↔	Allg hämtp Stmmztx, HLAAdnt, oh ivtAfb, Nvrw Spnd	50.59.00↔	Sonstige Lebertransplantation, n.n.bez.
41.05.41↔	Allog periph hämatop Stammztl, Ni HLAident, Fremdbezug	50.59.10↔	Lebertransplantation, gesamtes Organ
41.05.51↔	Allog periph hämatop Stammztl, HLAident, Fremdbezug	50.59.11↔	Lebertransplantation, Split-Leber
41.06.00↔	Nabelschnurblut-Stammzell-Transplantation, n.n.bez.	50.59.20↔	LebRetx, gesamtes Organ, während dess stat Aufnh
41.06.01↔	Transfus v Nabelschnurblutstammzellen allogen unverwand	50.59.21↔	LebRetx, SplitLeb, während dess stationären Aufnh
41.06.02↔	Transfusion von Nabelschnurblutstammzellen autogen	50.59.99↔	Sonstige Lebertransplantation, sonstige
41.06.03↔	Transfusion von Nabelschnurblutstammzellen allogen verwandt		

ADRG P02**Kardiothorakale oder Gefäßeingriffe bei Neugeborenen**

Prozedur in Tabelle P02-1

DRG P02A**Kardiothorakale oder Gefäßeingriffe bei Neugeborenen mit Beatmung > 95 Stunden**

Dauer der maschinellen Beatmung > 95 Stunden

DRG P02B**Kardiothorakale oder Gefäßeingriffe bei Neugeborenen ohne Beatmung > 95 Stunden****Prozedur P02-1**

35.00↔	Valvulotomie am geschlossenen Herzen, Klappe nicht bez	35.22.00↔	Sonstiger Aortenklappenersatz, n.n.bez.
35.01↔	Valvulotomie am geschlossenen Herzen, Aortenklappe	35.22.10↔	Minimal-invasive Implantation einer Aortenklappe, n.n.bez.
35.02↔	Valvulotomie am geschlossenen Herzen, Mitralklappe	35.22.11↔	Minimal-invasive Implantation e Aortenklappe, transapikal
35.03↔	Valvulotomie am geschlossenen Herzen, Pulmonalklappe	35.22.19↔	Minimal-invasive Implantation einer Aortenklappe, sonst
35.04↔	Valvulotomie am geschlossenen Herzen, Trikuspidalklappe	35.22.20↔	Aortenklappenersatz durch Autotransplant [Ross-Operation]
35.10↔	Valvuloplastik a offenen Herz, ohne Ers, Klap Ni bez	35.22.30↔	Implant e klappentr Gefprothese, mechanische Aortklapp
35.11.00↔	Valvplast d Aortklapp a off Herz, oh Ers, n.n.bez.	35.22.99↔	Sonstiger Aortenklappenersatz, sonstige
35.11.10↔	Valvulotomie der Aortenklappe am offenen Herzen	35.23↔	Mitralklappenersatz mit Graft
35.11.20↔	Rk d Artklpp a off Hrz, oh Ers, b kng Klppnm d Hrz	35.24↔	Sonstiger Mitralklappenersatz
35.11.99↔	Valvuloplastik d Aortklapp a off Herz, oh Ers, So	35.25.00↔	Pulmonalklappenersatz mit Graft, n.n.bez.
35.12.00↔	Valvplast d Mitralkl a off Herz, oh Ers, n.n.bez.	35.25.10↔	Pulmonalklappenersatz mit Graft, Bioprothese
35.12.10↔	Valvulotomie der Mitralklappe am offenen Herzen	35.25.20↔	Implant e klappentr Gefprothese, biol Pulmonalklappe
35.12.11↔	Segelrekonstruktion der Mitralklappe am offenen Herzen	35.25.99↔	Pulmonalklappenersatz mit Graft, sonstige
35.12.20↔	Rk d Mtrkl a off Hrz, oh Ers, b kng Klppnm d Hrz	35.26.00↔	Sonstiger Pulmonalklappenersatz, n.n.bez.
35.12.99↔	Valvuloplastik d Mitralkl a off Herz, oh Ers, sonstige	35.26.10↔	Minimal-invasive Implantation einer Pulmonalklappe, n.n.bez.
35.13.00↔	Valvplast d Pulmklapp a off Herz, oh Ers, n.n.bez.	35.26.19↔	Minimal-invasive Implantation einer Pulmonalklappe, sonst
35.13.10↔	Valvulotomie der Pulmonalklappe am offenen Herzen	35.26.20↔	Implant e klappentr Gefprothese, Mech Pulmonalklappe
35.13.20↔	Rk d Plmkipp a off Hrz, oh Ers, b kng Klppnm d Hrz	35.26.99↔	Sonstiger Pulmonalklappenersatz, sonstige
35.13.99↔	Valvuloplastik d Pulmklapp a off Herz, oh Ers, so	35.27↔	Trikuspidalklappenersatz mit Graft
35.14.00↔	Valvplast d Trikusplap a off Herz, oh Ers, n.n.bez.	35.28↔	Sonstiger Trikuspidalklappenersatz
35.14.10↔	Valvulotomie der Trikuspidalklappe am offenen Herzen	35.29.00↔	Herzklappenersatz, sonstige Klappe, n.n.bez.
35.14.11↔	Segelrekonstruktion der Trikuspidalklappe am offenen Herzen	35.29.10↔	Ers d AVKlappe b kongenitalen Klappenanomalien d Herz
35.14.20↔	Rk d Trkspklp a off Hrz, oh Ers, b kng Klppnm d Hrz	35.29.20↔	Ers d TruncusKlap b kongenitalen Klappanom d Herz
35.14.99↔	Valvuloplastik d Trikusplap a off Herz, oh Ers, so	35.29.99↔	Herzklappenersatz, sonstige Klappe, sonstige
35.19.00↔	Valvuloplastik a off Herz, oh Ers, So Klap, n.n.bez.	35.31↔	Papillarmuskelooperation
35.19.10↔	Rk e AVKlp a off Hrz, oh Ers, b kng Klppnm d Hrz	35.32↔	Sehnenfaden-Operation
35.19.11↔	Rk e Trncsklpp a off Hrz, oh Ers, b kng Klppnm d Hrz	35.33.00↔	Anuloplastik, n.n.bez.
35.19.99↔	Valvuloplastik a off Herz, oh Ers, So Klap, So	35.33.10↔	Anuloplastik der Mitralklappe, n.n.bez.
35.20↔	Herzklappenersatz, Klappe nicht bezeichnet	35.33.11↔	Anuloplastik der Mitralklappe, offen
35.21.00↔	Aortenklappenersatz mit Graft, n.n.bez.	35.33.19↔	Anuloplastik der Mitralklappe, sonstige
35.21.10↔	Aortenklappenersatz mit Graft, Bioprothese	35.33.20↔	Anuloplastik der Pulmonalklappe, n.n.bez.
35.21.11↔	Aorklappers m Graft selbexp Bioproth, nahtfrei, off chir	35.33.21↔	Anuloplastik der Pulmonalklappe, offen
35.21.20↔	Implant e klappentragenden Gefprothese, biol Aortklapp	35.33.29↔	Anuloplastik der Pulmonalklappe, sonstige
35.21.99↔	Aortenklappenersatz mit Graft, sonstige	35.33.30↔	Anuloplastik der Trikuspidalklappe, n.n.bez.

35.33.31↔	Anuloplastik der Trikuspidalklappe, offen	35.99.19↔	Sonstige Op b kong Klappanom d Herz, sonstige Klap
35.33.39↔	Anuloplastik der Trikuspidalklappe, sonstige	35.99.20↔	Sonstige Operationen an Herzklappen, minimal-invasiv
35.33.99↔	Anuloplastik, sonstige	35.99.99↔	Sonstige Operationen an Herzklappen, sonstige
35.34↔	Infundibulektomie	36.03↔	Koronarangioplastik am offenen Thorax
35.35.00↔	Operationen an den Trabeculae carneae cordis, n.n.bez.	36.09↔	Sonstige Koronararterien-Desobliteration
35.35.10↔	Subvalvuläre fibröse o muskuläre Res an d Aortklapp	36.10.00↔	Aortokoronarer Bypass zur Myokard-Revaskularisation, n.n.bez.
35.35.99↔	Operationen an den Trabeculae carneae cordis, sonstige	36.10.11↔	Aortokor Byp zur MyokRevaskularisation, konv Technik
35.39.00↔	Op an and an d Herzkla angrenz Strukturen, n.n.bez.	36.10.12↔	Aortokor Byp zur MyokRevask, d mininv Technik
35.39.10↔	Supravalvuläre Resektion, Herzklappe, n.n.bez.	36.10.19↔	Aortokor Byp zur MyokRevask, sonstige Technik
35.39.11↔	Supravalvuläre Resektion, Aortenklappe	36.10.99↔	Aortokoronarer Bypass zur Myokard-Revaskularisation, sonst
35.39.12↔	Supravalvuläre Resektion, Pulmonalklappe	36.11.00↔	(Aorto)koronarer Byp an e einz Korart, n.n.bez.
35.39.19↔	Supravalvuläre Resektion, sonstige Herzklappe	36.11.11↔	(Aorto)koronarer Byp an e einz Korart, konv Technik
35.39.99↔	Op an and an d Herzkla angrenz Strukturen, sonstige	36.11.12↔	(Aorto)koro Byp an e einz Korart, d mininv Technik
35.41.00↔	Vergrosserung e bestehenden Vorhofseptumdefektes, n.n.bez.	36.11.19↔	(Aorto)koro Byp an e einz Korart, sonstige Technik
35.41.10↔	Vergrosserung e besteh Vorhofseptumdefektes, off Tech	36.11.99↔	(Aorto)koronarer Byp an e einz Korart, sonstige
35.41.20↔	Vergross e besteh Vorhofseptumdefektes, geschl Tech	36.12.00↔	(Aorto)koronarer Bypass an zwei Koronararterien, n.n.bez.
35.41.99↔	Vergrosserung e bestehenden Vorhofseptumdefektes, sonst	36.12.11↔	(Aorto)koronarer Byp an 2 Korart, konv Technik
35.42.00↔	Bildung von Herzseptumdefekten, n.n.bez.	36.12.12↔	(Aorto)koro Byp an 2 Korart, d minimalinvasive Technik
35.42.10↔	Bildung von Herzseptumdefekten, offene Technik	36.12.19↔	(Aorto)koro (Aorto)koro Byp an 2 Korart, So Technik
35.42.20↔	Bildung von Herzseptumdefekten, geschlossene Technik	36.12.99↔	(Aorto)koronarer Bypass an zwei Koronararterien, sonst
35.42.99↔	Bildung von Herzseptumdefekten, sonstige	36.13.00↔	(Aorto)koronarer Bypass an drei Koronararterien, n.n.bez.
35.43.00↔	Vergross e besteh Ventrikelseptumdefektes, n.n.bez.	36.13.11↔	(Aorto)koronarer Byp an 3 Korart, konv Technik
35.43.10↔	Vergross e besteh Ventrikelseptumdefektes, off Tech	36.13.12↔	(Aorto)koro Byp an 3 Korart, d minimalinvasive Technik
35.43.20↔	Vergross e besteh Ventrikelseptumdefektes, geschl Tech	36.13.19↔	(Aorto)koronarer Byp an 3 Korart, sonstige Technik
35.43.99↔	Vergrosserung e besteh Ventrikelseptumdefektes, so	36.13.99↔	(Aorto)koronarer Bypass an drei Koronararterien, sonst
35.50↔	Korrektur von nicht näher bez Herzseptdef mit Prothese	36.14.00↔	(Art)kr (Art)kr Byp an 4 u mhr Krrt, n.n.bz.
35.51↔	Korr e Vorhofseptumdefektes m Prothese, offene Technik	36.14.11↔	(Aorto)koro Byp an 4 und mehr Korart, konv Technik
35.53↔	Korr e Ventrikelseptumdefektes m Prothese, off Zugang	36.14.12↔	(Aorto)koro Byp an 4 und mehr Korart, d mininv Technik
35.54↔	Korrektur von Endokardkissendefekten (AV-Kanal) mit Prothese	36.14.19↔	(Art)kr (Art)kr Byp an 4 u mhr Krrt, S Tch
35.55↔	Korr e Ventrikelseptumdefektes m Prothese, geschlossen	36.14.99↔	(Aorto)koro (Aorto)koro Byp an 4 und mehr Korart, so
35.60↔	Korrektur e nicht bez Herzseptumdefektes mit BioGraft	36.15↔	Einf Byp zwischen A. mamma int und Koronararterien
35.61↔	Korrektur eines Vorhofseptumdefektes mit Bio-Graft	36.16↔	Zweifacher A. mamma interna-Koronararterien Bypass
35.62↔	Korrektur eines Ventrikelseptumdefektes mit Bio-Graft	36.17↔	Abdomino-koronarer Arterien-Bypass
35.63↔	Korr von Endokardkissendefekten (AV-Kanal) mit Bio-Graft	36.19↔	Sonst Bypass-Anastomose zur Myokard Revaskularisation
35.70↔	Sonstige Ni näh bez Korr von Ni näh bez Herzseptdef	36.2↔	Myokard-Revaskularisation mit Arterien-Implantat
35.71↔	Sonstige nicht näher bez Korr e Vorhofseptumdefektes	36.31↔	Transmyokardiale Revaskularisation am offenen Thorax
35.72.00↔	Korrektur eines Ventrikelseptumdefektes, n.n.bez.	36.32↔	Sonstige transmyokardiale Revaskularisation
35.72.10↔	Verschluss eines erworbenen Ventrikelseptumdefektes	36.33↔	Endoskopische transmyokardiale Revaskularisation
35.72.99↔	Korrektur eines Ventrikelseptumdefektes, sonstige	36.34↔	Perkutane transmyokardiale Revaskularisation
35.73↔	So und Ni näh bez Korr von Endokardkissendef (Avkan)	36.39.00↔	Sonstige Herz-Revaskularisation, n.n.bez.
35.81↔	Totalkorrektur einer Fallot-Tetralogie	36.39.10↔	Herz-Revaskularisation durch Koronararterienpatch
35.82↔	Totalkorrektur von total falsch mündenden Pulmonalvenen	36.39.11↔	Revision eines Koronararterienbypass
35.83↔	Totale Rekonstruktion des Truncus arteriosus	36.39.12↔	Neuanlage eines Koronararterienbypass
35.84↔	Totalkorr d Transposition d gross Gef, ni ao klass	36.39.13↔	Transposition von Koronararterien
35.91↔	Interatriale Transposition des venösen Rückflusses	36.39.14↔	HerzRevask m fr A. mamm intTx (IMATx)
35.92↔	Erzeug e Cond zwischen rechtem Ventrikel und Pulmonart	36.39.99↔	Sonstige Herz-Revaskularisation, sonstige
35.93↔	Erzeugen eines Conduits zwischen linkem Ventrikel und Aorta	36.91↔	Korrektur eines Koronargefäss-Aneurysmas
35.94↔	Erzeugen eines Conduits zwischen Vorhof und Pulmonalarterie	36.99.00↔	Sonstige Operationen an Herzgefässen n.n.bez.
35.95.00↔	Revision einer Korrekturoperation am Herzen, n.n.bez.	36.99.10↔	Intrakoronare Stammzelltherapie, n.n.bez.
35.95.10↔	Prothesenrefixation eines Herzklappenersatzes, n.n.bez.	36.99.11↔	Intrakor Stammzth oh Anr v Stammzfrakt o kult Verm
35.95.11↔	Prothesenrefixation eines Aortenklappenersatzes	36.99.12↔	Intrakor Stammzth m Anr v Stammzfrakt o kult Verm
35.95.12↔	Prothesenrefixation eines Mitralklappenersatzes	36.99.19↔	Intrakoronare Stammzelltherapie, sonstige
35.95.13↔	Prothesenrefixation eines Pulmonalklappenersatzes	36.99.20↔	Operationen bei kongenitalen Anomalien der Herzgefässe
35.95.14↔	Prothesenrefixation eines Trikuspidalklappenersatzes	36.99.30↔	Rekonstruktion des Koronarostiums
35.95.19↔	Prothesenrefixation eines Herzklappenersatzes, sonstige	36.99.40↔	Sympathektomie der Koronararterien
35.95.99↔	Revision einer Korrekturoperation am Herzen, sonstige	36.99.99↔	Sonstige Operationen an Herzgefässen, sonstige
35.98.00↔	Sonstige Operationen an Herzsepten, n.n.bez.	37.10↔	Inzision am Herzen n.n.bez.
35.98.10↔	PrktntrnsmIn Vrschl e Vhsptmdfks, n.n.bz.	37.11.00↔	Kardiotomie, n.n.bez.
35.98.11↔	Prktrnsl Vrschl e Vhsptmdfks (ein Vrschldv)	37.11.10↔	Epikardiale, endokardiale und epimyokardiale Inzision
35.98.12↔	Prktrnsl Vrschl e Vhsptmdfks (mhr als ein Vrschldv)	37.11.99↔	Kardiotomie, sonstige
35.98.19↔	PrktntrnsmIn Vrschl e Vhsptmdfks, S	37.32↔	Aneurysmektomie am Herzen
35.98.30↔	Perkutanentransluminalen Verschl e Vsd	37.33.00↔	Exz o Destr v and Läs o Gew d Herz, off Zug, n.n.bez.
35.98.99↔	Sonstige Operationen an Herzsepten, sonstige	37.33.10↔	Exz o Destr a Reizleitungssystem, off Zugang, n.n.bez.
35.99.00↔	Sonstige Operationen an Herzklappen, n.n.bez.	37.33.11↔	Exz o Dstr a Reizsystem, off Zug, abltv Mssn b Tchryrhythmie
35.99.10↔	Sonstige Operationen b kong Klappanom d Herz, n.n.bez.	37.33.19↔	Exz o Destr a Reizleitungssystem, off Zugang, sonstige
35.99.11↔	Sonstige Op b kong Klappanom d Herz, Aortklapp	37.33.20↔	Exz von and Läsion oder Gew d Herzens, offener Zugang
35.99.12↔	Sonstige Operationen b kong Klappanom d Herz, Mitralkl	37.33.30↔	Destr von and Läsion oder Gew d Herz, offener Zugang
35.99.13↔	Sonstige Op b kong Klappanom d Herz, Pulmonalklappe	37.33.99↔	Exz o Destr von and Läs o Gew d Herz, off Zugang, so
35.99.14↔	Sonstige Op b kong Klappanom d Herz, Trikuspidalklappe	37.35↔	Partielle Ventrikulektomie
35.99.15↔	So Op b kong Klappanom d Herz, AV o Trunkusklappe	37.41↔	Implant von prothetischem herzunterst System a Herz

37.49↔	Sonst plastische Rekonstruktion am Herzen und Perikard	38.07.00↔	Inzision von abdominalen Venen, n.n.bez.
37.4x.00↔	Plastische Rekonstruktion von Herz und Perikard, n.n.bez.	38.07.10↔	Inzision von tiefen abdominalen Venen, n.n.bez.
37.4x.10↔	Naht des Perikardes (nach Verletzung)	38.07.11↔	Inzision der V. cava inferior
37.4x.11↔	Plastische Rekonstruktion des Perikards, sonstige	38.07.12↔	Inzision der V. iliaca
37.4x.20↔	Naht des Myokardes (nach Verletzung)	38.07.19↔	Inzision von tiefen abdominalen Venen, sonstige
37.4x.21↔	Plastische Rekonstruktion des Myokard, sonstige	38.07.99↔	Inzision von abdominalen Venen, sonstige
37.4x.99↔	Plastische Rekonstruktion von Herz und Perikard, sonst	38.15.00↔	Endarterektomie der anderen thorakalen Gefässe, n.n.bez.
37.52↔	Implantation eines kompletten Herzersatzsystems	38.15.10↔	Endarterektomie der A. subclavia
37.62↔	Einsetzen von nicht-implantierbarem herzunterstützt System	38.15.20↔	Endarterektomie des Truncus brachiocephalicus
37.64.00↔	Entfernung von herzunterstützenden Systemen, n.n.bez.	38.15.30↔	Endarterektomie der A. pulmonalis
37.64.10↔	Entfernung einer intraortalen Ballonpumpe	38.15.40↔	Endarterektomie der V. pulmonalis
37.64.20↔	Entfernung einer extrakorporalen Pumpe	38.15.99↔	Endarterektomie der anderen thorakalen Gefässe, sonst
37.64.30↔	Entfernung einer parakorporalen Pumpe	38.34.00↔	Resektion der Aorta mit Anastomose, n.n.bez.
37.64.40↔	Entf eines kompletten Herzersatzsystems (Kunstherz)	38.34.10↔	Resektion d Aort ascendens und d Aortenbogens m Anast
37.64.50↔	Entfernung einer intrakorporalen Pumpe	38.34.20↔	Resektion der Aorta descendens mit Anastomose
37.64.60↔	Entfernung eines äußeren Myokardunterstützungssystems	38.34.30↔	Resektion der Aorta abdominalis mit Anastomose
37.64.70↔	Entf e transvasal platzierten axial Pumpe z Kreislauf	38.34.99↔	Resektion der Aorta mit Anastomose, sonstige
37.64.99↔	Entfernung von herzunterstützenden Systemen, sonstige	38.35.00↔	Resektion von thorakalen Gefässen mit Anastomose, n.n.bez.
37.65.00↔	Implant von äusserlichem herzunterst System, n.n.bez.	38.35.10↔	Resektion von thorakalen Arterien mit Anastomose, n.n.bez.
37.65.10↔	Implnt(ffn chr)e extrk Pmp(z.B. Kreislp o Zntmp),nmbz	38.35.11↔	Resektion der A. subclavia mit Anastomose
37.65.11↔	Imp(ffn chr)e extrk Pmp(z.B. Kreislp o Zntmp),unvnt	38.35.12↔	Resektion des Truncus brachiocephalicus mit Anastomose
37.65.12↔	Implnt(ffn chr)e extrk Pmp(z.B. Kreislp o Zntmp),bv	38.35.13↔	Resektion der A. pulmonalis mit Anastomose
37.65.19↔	Implnt(ffn chr)e extrk Pmp(z.B. Kreislp o Zntmp),so	38.35.19↔	Resektion von thorakalen Arterien mit Anastomose, sonst
37.65.20↔	Implant (offen chir) e parakorporalen Pumpe, n.n.bez.	38.35.20↔	Resektion von thorakalen Venen mit Anastomose, n.n.bez.
37.65.21↔	Implant (offen chir) e parak Pumpe, univentrikulär	38.35.21↔	Resektion der V. pulmonalis mit Anastomose
37.65.22↔	Implantation (offen chir) e parakorporalen Pumpe, biv	38.35.22↔	Resektion der V. subclavia mit Anastomose
37.65.29↔	Implant (offen chir) e parakorporalen Pumpe, sonstige	38.35.23↔	Resektion der V. cava superior mit Anastomose
37.65.50↔	Dauer d Beh m e univentr extrak Pumpe, n.n.bez.	38.35.28↔	Res von thorakalen von sonstigen tiefen Venen m Anast
37.65.51↔	Dauer d Bh m e unvnt extrk Pmp: wng als 48 Std	38.35.29↔	Resektion von thorakalen Venen mit Anastomose, sonstige
37.65.52↔	Dauer d Bh m e unvnt extrk Pmp: 48 bs unt 96 Std	38.35.99↔	Resektion von thorakalen Gefässen mit Anastomose, sonst
37.65.53↔	Dauer d Beh m e univentr extrak Pumpe: 96 Std u läng	39.0x.00↔	Shunt einer systemischen zur Pulmonalarterie, n.n.bez.
37.65.60↔	Dauer d Beh mit e biv extrakorporalen Pumpe, n.n.bez.	39.0x.10↔	Anast zwischen A. sbcl u A. pulmon (BlackTausig)
37.65.61↔	Dauer d Beh m e biv extrak Pumpe: weniger als 48 Std	39.0x.11↔	Anast zw Aort u A. pulmon dextra (WaterstonCooley)
37.65.62↔	Dauer d Beh m e biv extrak Pumpe: 48 bis unter 96 Std	39.0x.12↔	Anst zw Art dscndns u A. plmn snstr (PittsSmth)
37.65.69↔	Dauer d Beh mit e biv extrak Pumpe: mehr Stunden	39.0x.13↔	Anast zwischen A. pulmon sinistra und A. pulmon dextra
37.65.99↔	Implant von äusserlichem herzunterst System, sonstige	39.0x.20↔	Prothesenshunt zwischen A. pulmonalis und Aorta, zentral
37.66.00↔	Einsetz von implantbar herzunterst System, n.n.bez.	39.0x.21↔	Prothesenshunt zwischen A. pulmonalis und Aorta, peripher
37.66.10↔	Implant (offen chir) e intrakorporalen Pumpe, n.n.bez.	39.0x.23↔	Pulmonalarterielles Banding
37.66.11↔	Implant (offen chir) e intrakorp Pumpe, univentrikulär	39.0x.24↔	Shunt e systemischen z Pulmonart, DamusKayStanselOp
37.66.12↔	Implantation (offen chir) e intrakorporalen Pumpe, biv	39.0x.99↔	Shunt einer systemischen zur Pulmonalarterie, sonstige
37.66.19↔	Implant (offen chir) e intrakorporalen Pumpe, sonstige	39.21.00↔	Anastomose von der V. cava zur A. pulmonalis, n.n.bez.
37.66.99↔	Einsetz von implantbar herzunterst System, sonstige	39.21.10↔	GlennOp an e funktionell/morphologisch univentr Herz
37.67↔	Implantation eines herzmuskelstimulierenden Systems	39.21.99↔	Anastomose von der V. cava zur A. pulmonalis, sonstige
37.91↔	Offene Herzmassage	39.49.00↔	Sonstige Revision nach vaskulärem Eingriff, n.n.bez.
37.99.00↔	Sonstige Operationen an Herz und Perikard, n.n.bez.	39.49.10↔	Revision einer Gefäßanastomose
37.99.10↔	Intramyokardiale Stammzelltherapie, n.n.bez.	39.49.20↔	Revision eines vaskulären Implantates
37.99.11↔	Intramyok Stammzth oh Anr v Stammzfrakt o kult Verm	39.49.21↔	Wechsel eines vaskulären Implantates
37.99.12↔	Intramyok Stammzth m Anr v Stammzfrakt o kult Verm	39.49.22↔	Entfernung eines vaskulären Implantates
37.99.19↔	Intramyokardiale Stammzelltherapie, sonstige	39.49.30↔	Ersatz eines kardialen Conduit
37.99.20↔	Operationen bei kongenitalen Anomalien des Herzens, n.n.bez.	39.49.99↔	Sonstige Revision nach vaskulärem Eingriff, sonstige
37.99.21↔	Korrektur eines Double-outlet-right-ventricle vom Fallot-Typ	39.56.00↔	Plast Rekonstruktion e Blgef m GewPatch, n.n.bez.
37.99.22↔	Korrektur eines sonstigen Double-outlet-right-ventricle	39.56.10↔	Plast Reko von Gef an Kopf u Ha m GewPatch, n.n.bez.
37.99.23↔	Op an e funktionell/morphologisch univentr Herz	39.56.11↔	Plastische Rekonstruktion von intrakr Gef m GewPatch
37.99.24↔	Korrektur eines Cor triatriatum	39.56.12↔	Plastische Rekonstruktion der V. jugularis mit Gewebe-Patch
37.99.25↔	Korrektur eines Absent Pulmonary Valve Syndrom	39.56.19↔	Plast Reko von Gef an Kopf und Ha m GewPatch, so
37.99.29↔	Operationen bei kongenitalen Anomalien des Herzens, sonst	39.56.20↔	Plast Reko von Gef d ob Extrem m GewPatch, n.n.bez.
37.99.30↔	Ligatur eines Herzohres	39.56.21↔	Plast Rekonstruktion von Aa d ob Extrem m GewPatch
37.99.80↔	Reoperation an Herz und Perikard	39.56.22↔	Plst Rk d V. sbcl, V. axll u V. brchiocphlc m GwPtch
37.99.99↔	Sonstige Operationen an Herz und Perikard, sonstige	39.56.23↔	Plast Reko v sonst tief Venen d ob Extrem m GewPatch
38.04.00↔	Inzision der Aorta, n.n.bez.	39.56.29↔	Plast Reko von Gef d ob Extrem m GewPatch, sonstige
38.04.10↔	Inzision von Aorta ascendens und Aortenbogen	39.56.30↔	Plast Reko von thorakalen Gef m GewPatch, n.n.bez.
38.04.20↔	Inzision der Aorta descendens	39.56.31↔	Plastische Rekonstruktion der thorak Aorta mit Gewebe-Patch
38.04.30↔	Inzision der Aorta abdominalis	39.56.32↔	Plastische Rekonstruktion der V. pulmonalis mit Gewebe-Patch
38.04.99↔	Inzision der Aorta, sonstige	39.56.33↔	Plastische Rekonstruktion der V. cava sup mit Gewebe-Patch
38.05.00↔	Inzision von anderen thorakalen Gefässen, n.n.bez.	39.56.39↔	Plast Reko von thorakalen Gef m GewPatch, sonstige
38.05.10↔	Inzision von anderen thorakalen Arterien	39.56.40↔	Plastische Rekonstruktion abd Aa m GewPatch, n.n.bez.
38.05.20↔	Inzision von thorakalen Venen, n.n.bez.	39.56.41↔	Plastische Rekonstruktion der abdom Aorta mit Gewebe-Patch
38.05.21↔	Inzision von thorakalen tiefen Venen	39.56.42↔	Plast Rekonstruktion des Truncus coeliacus mit Gewebe-Patch
38.05.29↔	Inzision von thorakalen Venen, sonstige	39.56.43↔	Plastische Rekonstruktion der A. gastrica mit Gewebe-Patch
38.05.99↔	Inzision von anderen thorakalen Gefässen, sonstige	39.56.44↔	Plastische Rekonstruktion der A. hepatica mit Gewebe-Patch

39.56.45↔	Plastische Rekonstruktion der A. lienalis mit Gewebe-Patch	39.57.31↔	Plast Reko d thorakalen Aort m synth Patch Graft
39.56.46↔	Plastische Rekonstruktion der A. renalis mit Gewebe-Patch	39.57.32↔	Plast Reko d V. pulmon m synthetischem Patch Graft
39.56.47↔	Plast Rekonstruktion der A. mesenterica mit Gewebe-Patch	39.57.33↔	Plast Reko d V. cava superior m synth Patch Graft
39.56.48↔	Plastische Rekonstruktion der A. iliaca mit Gewebe-Patch	39.57.39↔	Plast Reko von thorakalen Gef m synth Patch Graft, so
39.56.49↔	Plastische Rekonstruktion abd Aa m GewPatch, sonstige	39.57.40↔	Plast Reko abd Aa m synth Patch Graft, n.n.bez.
39.56.50↔	Plast Rekonstruktion abd Venen m GewPatch, n.n.bez.	39.57.41↔	Plast Reko d abd Aort m synthetischem Patch Graft
39.56.51↔	Plast Rekonstruktion der V. cava inferior mit Gewebe-Patch	39.57.42↔	Plast Reko d Truncus coeliacus m synth Patch Graft
39.56.52↔	Plastische Rekonstruktion der V. iliaca mit Gewebe-Patch	39.57.43↔	Plast Reko d A. gastrica m synthetischem Patch Graft
39.56.59↔	Plast Rekonstruktion abd Venen m GewPatch, sonstige	39.57.44↔	Plast Reko d A. hepatica m synthetischem Patch Graft
39.56.60↔	Plast Reko von Gef d unt Extrem m GewPatch, n.n.bez.	39.57.45↔	Plast Reko d A. lienalis m synthetischem Patch Graft
39.56.61↔	Plast Reko von Aa d unteren Extrem m GewPatch	39.57.46↔	Plast Reko d A. renalis m synthetischem Patch Graft
39.56.62↔	Plast Reko d V. fem und V.poplitea m GewPatch	39.57.47↔	Plast Reko d A. mesenterica m synth Patch Graft
39.56.63↔	Plast Reko v sonst tief Venen d unt Extrem m GewPatch	39.57.48↔	Plast Reko d A. iliaca m synthetischem Patch Graft
39.56.64↔	Plast Reko v oberfl Venen d Oberschenkels m GewPatch	39.57.49↔	Plast Reko abd Aa m synthetischem Patch Graft, so
39.56.69↔	Plast Reko von Gef d unteren Extrem m GewPatch, so	39.57.50↔	Plast Reko abd Venen m synth Patch Graft, n.n.bez.
39.56.99↔	Plast Rekonstruktion e Blgef m GewPatch, sonstige	39.57.51↔	Plast Reko d V. cava inferior m synth Patch Graft
39.57.00↔	Plast Reko m synthetischem Patch Graft, n.n.bez.	39.57.52↔	Plast Reko d V. iliaca m synthetischem Patch Graft
39.57.10↔	Plst Rk v Gf an Kpf u H m synth Ptch Grft, n.n.bz.	39.57.59↔	Plast Reko abd Venen m synthetischem Patch Graft, so
39.57.11↔	Plast Reko von intrakr Gef m synthetischem Patch Graft	39.57.60↔	Plst Rk v Gf d unt Extrm m synth Ptch Grft, n.n.bz.
39.57.12↔	Plast Reko v extkr Aa an Kopf u Ha m synth Patch Graft	39.57.61↔	Plast Reko von Aa d unteren Extrem m synth Patch Graft
39.57.13↔	Plast Reko d V. jugularis m synthetischem Patch Graft	39.57.62↔	Plast Reko d V. fem und V.poplitea m synth Patch Graft
39.57.19↔	Plast Reko v Gef an Kopf u Ha m synth Patch Graft, so	39.57.63↔	Plst Rk v snst tief Vv d unt Extrm m synth Ptch Grft
39.57.20↔	Plst Rk v Gf d ob Extrm m synth Ptch Grft, n.n.bz.	39.57.64↔	Plst Rk v obrfl Vv d Obschnkls m synth Ptch Grft
39.57.21↔	Plast Reko von Aa d ob Extrem m synth Patch Graft	39.57.69↔	Plast Reko v Gef d unt Extrem m synth Patch Graft, so
39.57.22↔	Plst Rk d V. sbcl,V. axil u V. brchiophlc m synth Ptch Grft	39.57.99↔	Plast Reko m synthetischem Patch Graft, sonstige
39.57.23↔	Plst Rk v snst tief Vv d ob Extrm m synth Ptch Grft	39.58↔	Plast Rekonstruktion e Blgef m Patch Graft n.n.bez.
39.57.29↔	Plast Reko von Gef d ob Extrem m synth Patch Graft, so	54.95↔	Inzision des Peritoneums
39.57.30↔	Plast Reko von thor Gef m synth Patch Graft, n.n.bez.		

ADRG P03**Neugeborenes, Aufnahmegewicht 1000 - 1499 g mit signifikanter OR-Prozedur oder Beatmung > 95 Stunden**

Aufnahmegewicht < 1500 g und (jede OR-Prozedur außer Tabelle P03-1 oder Dauer der maschinellen Beatmung > 95 Stunden)

DRG P03A**Neugeborenes, Aufnahmegewicht 1000 - 1499 g mit mehreren schweren Problemen, mit Beatmung > 479 Stunden**

Mehrere schwere Probleme beim Neugeborenen und Dauer der maschinellen Beatmung > 95 Stunden und Dauer der maschinellen Beatmung > 479 Stunden

DRG P03B**Neugeborenes, Aufnahmegewicht 1000 - 1499 g, mit mehreren schweren Problemen, mit Beatmung > 95 und < 241 Stunden**

Mehrere schwere Probleme beim Neugeborenen und Dauer der maschinellen Beatmung > 95 Stunden

DRG P03C**Neugeborenes, Aufnahmegewicht 1000 - 1499 g mit signifikanter OR-Prozedur oder Beatmung > 95 Stunden****Prozedur P03-1**

25.92↔	Linguale Frenulektomie	53.11↔	Beidseitige Operation von direkten Inguinalhernien
53.00↔	Einseitige Operation einer Inguinalhernie, n.n.bez.	53.12↔	Beidseitige Operation von indirekten Inguinalhernien
53.01↔	Einseitige Operation einer direkten Inguinalhernie	53.13↔	Bds Operation von Inguinalhernien, e dir und e indir
53.02↔	Einseitige Operation einer indirekten Inguinalhernie	53.14↔	Bds Op von dir Inghern m Transplantat o Prothese
53.03↔	Eins Operation e dir Inghern m Transplantat o Prothese	53.15↔	Bds Op von indir Inghern m Transplantat o Prothese
53.04↔	Operation e indir Inghern m Transplantat oder Prothese	53.16↔	Bds Op von Inghern, e dir und e indir m Tx o Proth
53.05↔	Op e Inghern m Transplantat o Prothese, n.n.bez.	53.17↔	Bds Op von Inghern m Transplantat o Prothese, n.n.bez.
53.10↔	Beidseitige Operation von Inguinalhernien, n.n.bez.	64.0↔	Zirkumzision

ADRG P04 Neugeborenes, Aufnahmegegewicht 1500 - 1999 g mit signifikanter OR-Prozedur oder Beatmung > 95 Stunden

Aufnahmegegewicht < 2000 g und (jede OR-Prozedur außer Tabelle P04-1 oder Dauer der maschinellen Beatmung > 95 Stunden)

DRG P04A Neugeborenes, Aufnahmegegewicht 1000 - 1999 g mit Beatmung > 240 Stunden, mit mehreren schweren Problemen oder mehrzeitigen komplexen OR-Prozeduren

(Mehrere schwere Probleme beim Neugeborenen oder Mehrzeitige komplexe OR-Prozeduren) und Dauer der maschinellen Beatmung > 240 Stunden

DRG P04B Neugeborenes, Aufnahmegegewicht 1500 - 1999 g mit signifikanter OR-Prozedur oder Beatmung > 95 und < 241 Stunden, mit mehreren schweren Problemen oder mehrzeitigen komplexen OR-Prozeduren

Mehrere schwere Probleme beim Neugeborenen oder Mehrzeitige komplexe OR-Prozeduren

DRG P04C Neugeborenes, Aufnahmegegewicht 1500 - 1999 g mit signifikanter OR-Prozedur oder Beatmung > 95 Stunden, ohne mehrere schwere Probleme, ohne mehrzeitige komplexe OR-Prozeduren15
P05**Prozedur P04-1**

25.92↔	Linguale Frenulektomie	53.11↔	Beidseitige Operation von direkten Inguinalhernien
53.00↔	Einseitige Operation einer Inguinalhernie, n.n.bez.	53.12↔	Beidseitige Operation von indirekten Inguinalhernien
53.01↔	Einseitige Operation einer direkten Inguinalhernie	53.13↔	Bds Operation von Inguinalhernien, e dir und e indir
53.02↔	Einseitige Operation einer indirekten Inguinalhernie	53.14↔	Bds Op von dir Inghern m Transplantat o Prothese
53.03↔	Eins Operation e dir Inghern m Transplantat o Prothese	53.15↔	Bds Op von indir Inghern m Transplantat o Prothese
53.04↔	Operation e indir Inghern m Transplantat oder Prothese	53.16↔	Bds Op von Inghern, e dir und e indir m Tx o Proth
53.05↔	Op e Inghern m Transplantat o Prothese, n.n.bez.	53.17↔	Bds Op von Inghern m Transplantat o Prothese, n.n.bez.
53.10↔	Beidseitige Operation von Inguinalhernien, n.n.bez.	64.0↔	Zirkumzision

ADRG P05 Neugeborenes, Aufnahmegegewicht > 1999 g mit signifikanter OR-Prozedur oder Beatmung > 95 Stunden

(Aufnahmegegewicht < 2500 g oder Aufnahmegegewicht > 2499 g und (jede OR-Prozedur außer Tabelle P05-4 oder Dauer der maschinellen Beatmung > 95 Stunden) oder Aufnahmegegewicht > 2499 g und keine OR-Prozedur und keine Prozedur in Tabelle P05-5 und Dauer der maschinellen Beatmung < 25 Stunden und keine Diagnose in Tabelle P05-1 und (Verweildauer ist gleich 1 Tag oder Prozedur nicht in Tabelle P05-6 und keine Diagnose in Tabelle P05-2) und Diagnose in Tabelle P05-3) und (jede OR-Prozedur außer Tabelle P05-4 oder Dauer der maschinellen Beatmung > 95 Stunden)

DRG P05A Neugeborenes, Aufnahmegegewicht > 1999 g mit signifikanter OR-Prozedur oder Beatmung > 95 Stunden oder mit mehrzeitigen komplexen OR-Prozeduren, mit mehreren schweren Problemen

Mehrere schwere Probleme beim Neugeborenen und (Dauer der maschinellen Beatmung > 95 Stunden oder Mehrzeitige komplexe OR-Prozeduren)

DRG P05B Neugeborenes, Aufnahmegegewicht > 1999 g mit signifikanter OR-Prozedur, mit mehreren schweren Problemen, ohne mehrzeitige komplexe OR-Prozeduren, ohne Beatmung > 95 Stunden

Mehrere schwere Probleme beim Neugeborenen

DRG P05C Neugeborenes, Aufnahmegegewicht > 1999 g mit signifikanter OR-Prozedur oder Beatmung > 95 Stunden, ohne mehrere schwere Probleme**Diagnose P05-1**

A01.0	Typhus abdominalis	A02.2	Lokalisierte Salmonelleninfektionen
A01.1	Paratyphus A	A02.8	Sonstige nbez Salmonelleninfektionen
A01.2	Paratyphus B	A02.9	Salmonelleninfektion, nnbez
A01.3	Paratyphus C	A03.0	Shigellose durch Shigella dysenteriae
A01.4	Paratyphus, nnbez	A03.1	Shigellose durch Shigella flexneri
A02.0	Salmonellenenteritis	A03.2	Shigellose durch Shigella boydii
A02.1	Salmonellensepsis	A03.3	Shigellose durch Shigella sonnei

A03.8	Sonstige Shigellosen	A41.0	Sepsis durch Staphylococcus aureus
A03.9	Shigellose, nnbez	A41.1	Sepsis durch sonstige näher bezeichnete Staphylokokken
A04.0	Darminfektion durch enteropathogene E coli	A41.2	Sepsis durch nnbez Staphylokokken
A04.1	Darminfektion durch enterotoxinbildende E coli	A41.3	Sepsis durch Haemophilus influenzae
A04.2	Darminfektion durch enteroinvasive E coli	A41.4	Sepsis durch Anaerobier
A04.3	Darminfektion durch enterohämorrhagische E coli	A41.51	Sepsis durch Escherichia coli [E coli]
A04.4	Sonstige Darminfektionen durch Escherichia coli	A41.52	Sepsis durch Pseudomonas
A04.5	Enteritis durch Campylobacter	A41.58	Sepsis durch sonstige gramnegative Erreger
A04.6	Enteritis durch Yersinia enterocolitica	A41.8	Sonstige nbez Sepsis
A04.7	Enterokolitis durch Clostridium difficile	A46	Erysipel [Wundrose]
A04.8	Sonst nbez bakterielle Darminfektionen	A48.0	Gasbrand [Gasödem]
A05.0	Lebensmittelvergiftung durch Staphylokokken	A48.1	Legionellose mit Pneumonie
A05.1	Botulismus	A48.2	Legionellose ohne Pneumonie [Pontiac-Fieber]
A05.2	Lebensmittelvergiftung durch Clostr perfring [Clostr welchii]	A50.0	Floride konnatale Frühsyphilis
A05.3	Lebensmittelvergiftung durch Vibrio parahaemolyticus	A50.1	Latente konnatale Frühsyphilis
A08.1	Akute Gastroenteritis Norovirus [Norwalk-Virus]	A50.2	Konnatale Frühsyphilis, nnbez
A08.5	Sonstige nbez Darminfektionen	A50.3	Konnatale spätsyphilitische Augenkrankheit
A09.0	Sonstige u nnbez Gastroenteritis u Kolitis infekt Ursprung	A50.4	Konnat spätauftret Neurosyphilis [Juv Neurosyph]
A09.9	Sonstige u nnbez Gastroenteritis u Kolitis nnbez Ursprung	A71.1	Aktives Stadium des Trachoms
A15.0	LuTB, d mikr Unt Sput ges, m/o Nachw d Kult o molbiol Verf	A74.8	Sonstige Chlamydienkrankheiten
A15.1	Lungentuberkulose, nur durch Kultur gesichert	A81.1	Subakute sklerosierende Panenzephalitis
A15.2	Lungentuberkulose, histologisch gesichert	A86	Virusenzephalitis, nnbez
A15.3	LungenTB, durch so u nnbez Untersuchungsverf gesichert	A87.0	Meningitis durch Enteroviren
A15.7	Primäre TB Atmungsorgane, bakt, molbiol od histol gesichert	A89	Virusinfektion des ZNS, nicht näher bezeichnet
A15.9	Nnbez TB Atmungsorgane, bakt, molekbiol od histol gesich	A96.0	Hämorrhagisches Fieber durch Junin-Viren
A16.0	Lungentuberkulose, bakt, molbiol u histol n gesichert	A96.1	Hämorrhagisches Fieber durch Machupo-Viren
A16.1	Lungentuberkulose, bakt, molbiol u hist Unt n durchgef	A96.2	Lassa-Fieber
A16.2	LungenTB oh Angabe bakt, molekularbiolog od histol Sicher	A96.8	Sonstiges hämorrhagisches Fieber durch Arenaviren
A16.7	Prim TB AtmOrg oh Ang bakt, molekularbiol od hist Sich	A96.9	Hämorrhagisches Fieber durch Arenaviren, nnbez
A16.9	Nnbez TB AtmOrg oh Ang bakt, molekbiol od hist Sich	A98.3	Marburg-Viruskrankheit
A17.0	Tuberkulöse Meningitis	A98.5	Hämorrhagisches Fieber mit renalem Syndrom
A17.1	Meningeales Tuberkulom	B00.0	Ekzema herpeticum Kaposi
A17.8	Sonstige Tuberkulose Nervensystem	B00.1	Dermatitis vesicularis d Herpesviren
A17.9	Tuberkulose des Nervensystems, nnbez	B00.2	Gingivostomatitis herpetica u Pharyngotonsillitis herpetica
A18.5	Tuberkulose des Auges	B00.3	Meningitis durch Herpesviren
A26.0	Haut-Erysipeloid	B00.4	Enzephalitis durch Herpesviren
A26.7	Erysipelothrix-Sepsis	B00.5	Augenkrankheit durch Herpesviren
A26.8	Sonstige Formen des Erysipeloids	B00.7	Disseminierte Herpesvirus-KH
A26.9	Erysipeloid, nnbez	B00.8	Sonstige Infektionsformen durch Herpesviren
A27.0	Leptospirosis icterohaemorrhagica [Weil-Krankheit]	B00.9	Infektion durch Herpesviren, nnbez
A27.8	Sonstige Formen der Leptospirose	B01.0	Varizellen-Meningitis
A27.9	Leptospirose, nnbez	B01.1	Varizellen-Enzephalitis
A28.0	Pasteurellose	B01.2	Varizellen-Pneumonie
A28.1	Katzenkratzkrankheit	B01.8	Varizellen mit sonstigen Komplikationen
A28.2	Extraintestinale Yersiniose	B01.9	Varizellen ohne Komplikation
A28.8	Sonst nbez bakterielle Zoonosen, aonkl	B02.0	Zoster-Enzephalitis
A28.9	Bakterielle Zoonose, nnbez	B02.1	Zoster-Meningitis
A32.0	Kutane Listeriose	B02.2	Zoster m Beteiligung anderer Abschnitte des Nervensystems
A32.1	Meningitis und Meningoenzephalitis durch Listerien	B02.3	Zoster ophthalmicus
A32.7	Listeriensepsis	B02.7	Zoster generalisatus
A32.8	Sonstige Formen der Listeriose	B02.8	Zoster mit sonstigen Komplikationen
A32.9	Listeriose, nnbez	B02.9	Zoster ohne Komplikation
A33	Tetanus neonatorum	B05.0	Masern, kompliziert durch Enzephalitis
A35	Sonstiger Tetanus	B05.1	Masern, kompliziert durch Meningitis
A37.0	Keuchhusten durch Bordetella pertussis	B05.2	Masern, kompliziert durch Pneumonie
A37.1	Keuchhusten durch Bordetella parapertussis	B05.3	Masern, kompliziert durch Otitis media
A37.8	Keuchhusten durch sonstige Bordetella-Spezies	B05.4	Masern mit Darmkomplikationen
A37.9	Keuchhusten, nnbez	B05.8	Masern mit sonstigen Komplikationen
A39.0	Meningokokkenmeningitis	B06.0	Röteln mit neurologischen Komplikationen
A39.1	Waterhouse-Friderichsen-Syndrom	B06.8	Röteln mit sonstigen Komplikationen
A39.2	Akute Meningokokkensepsis	B08.5	Vesikuläre Pharyngitis durch Enteroviren
A39.3	Chronische Meningokokkensepsis	B15.0	Virushepatitis A mit Coma hepaticum
A39.4	Meningokokkensepsis, nnbez	B15.9	Virushepatitis A ohne Coma hepaticum
A39.5	Herzkrankheit durch Meningokokken	B16.0	Akut VirHep B m DeltaVir (Begleitinfekt) u mit Coma hep
A40.0	Sepsis durch Streptokokken, Gruppe A	B16.1	Akut VirHep B m DeltaVir (Begleitinfekt) u oh Coma hep
A40.1	Sepsis durch Streptokokken, Gruppe B	B16.2	Akute Vir-Hep B oh Delta-Virus m Coma hep
A40.2	Sepsis durch Streptokokken, Gruppe D	B16.9	Akut Vir-Hep B oh Delta-Virus u oh Coma hep
A40.3	Sepsis durch Streptococcus pneumoniae	B17.0	Akut Delta-Virus-(Super-)Inf, Hep-B-(Virus-)Träger
A40.8	Sonst Sepsis durch Streptokokken	B17.1	Akute Virushepatitis C
A40.9	Sepsis durch Streptokokken, nicht näher bezeichnet	B17.2	Akute Virushepatitis E

B17.8	Sonstige nbez akute Virushepatitis	B45.3	Kryptokokkose der Knochen
B17.9	Akute Virushepatitis, nnbez	B45.7	Disseminierte Kryptokokkose
B18.0	Chronische Virushepatitis B m Delta-Virus	B45.8	Sonstige Formen der Kryptokokkose
B18.1	Chronische Virushepatitis B oh Delta-Virus	B45.9	Kryptokokkose, nnbez
B18.2	Chronische Virushepatitis C	B46.0	Mukormykose der Lunge
B18.8	Sonstige chronische Virushepatitis	B46.1	Rhinozerebrale Mukormykose
B18.9	Chronische Virushepatitis, nnbez	B46.2	Mukormykose des Magen-Darmtraktes
B19.0	Nnbez Virushepatitis m hepatischem Koma	B46.3	Mukormykose der Haut
B19.9	Nnbez Virushepatitis oh hepatisches Koma	B46.4	Disseminierte Mukormykose
B20	Infekt/paras KH infolge HIV-KH [Hum Immdef-Vir-KH]	B46.5	Mukormykose, nnbez
B21	BNB infolge HIV-KH [Hum Immundefiz-Virus-KH]	B46.8	Sonstige Formen der Zygomykose
B22	Sonst nbez KH infolge HIV-KH [Hum Immdef-Vir-KH]	B46.9	Zygomykose, nnbez
B23.0	Akutes HIV-Infektionssyndrom	B47.0	Eumyzetom
B23.8	Sonstige nbez Krankheitszustände infolge HIV-KH	B47.1	Aktinomyzetom
B24	Nnbez HIV-KH [Humane Immundefizienz-Virus-KH]	B48.2	Allescheriose
B25.0	Pneumonie durch Zytomegalieviren	B48.7	Mykosen durch opportunistisch-pathogene Pilze
B25.1	Hepatitis durch Zytomegalieviren	B50.0	Malaria tropica mit zerebralen Komplikationen
B25.2	Pankreatitis durch Zytomegalieviren	B50.8	Sonst schwere Formen od Komplikat der Malaria tropica
B25.80	Infekt des Verdauungstraktes durch Zytomegalieviren	B50.9	Malaria tropica, nnbez
B25.88	Sonstige Zytomegalie	B51.0	Malaria tertiana mit Milzruptur
B25.9	Zytomegalie, nnbez	B51.8	Malaria tertiana mit sonstigen Komplikationen
B26.0	Mumps-Orchitis	B51.9	Malaria tertiana ohne Komplikation
B26.1	Mumps-Meningitis	B52.0	Malaria quartana mit Nephropathie
B26.2	Mumps-Enzephalitis	B52.8	Malaria quartana mit sonstigen Komplikationen
B26.3	Mumps-Pankreatitis	B52.9	Malaria quartana ohne Komplikation
B26.8	Mumps mit sonstigen Komplikationen	B53.0	Malaria durch Plasmodium ovale
B27.0	Mononukleose durch Gamma-Herpesviren	B53.1	Malaria durch Affen-Plasmodien
B27.1	Mononukleose durch Zytomegalieviren	B53.8	Sonstige parasitologisch bestätigte Malaria, aonkl
B27.8	Sonstige infektiöse Mononukleose	B54	Malaria, nnbez
B27.9	Infektiöse Mononukleose, nnbez	B58.0	Augenerkrankung durch Toxoplasmen
B30.1	Konjunktivitis durch Adenoviren	B58.1	Hepatitis durch Toxoplasmen
B30.3	Akute epidem hämorrhag Konjunktivitis (durch Enteroviren)	B58.2	Meningoenzephalitis durch Toxoplasmen
B33.2	Karditis durch Viren	B58.3	Toxoplasmose Lunge
B34.0	Infektion durch Adenoviren nnbez Lok	B58.8	Toxoplasmosen mit Beteiligung sonstiger Organe
B37.1	Kandidose der Lunge	B58.9	Toxoplasmose, nnbez
B37.2	Kandidose der Haut und der Nägel	B59	Pneumozystose
B37.4	Kandidose an sonst Lok des Urogenitalsystems	B97.0	Adenoviren als Urs von KH, in and Kap klassifiziert
B37.5	Candida-Meningitis	B97.1	Enteroviren als Urs von KH, in and Kap klassifiziert
B37.6	Candida-Endokarditis	C00.0	Bösartige Neubildung: Äußere Oberlippe
B37.81	Candida-Ösophagitis	C00.1	Bösartige Neubildung: Äußere Unterlippe
B38.0	Akute Kokzidioidomykose Lunge	C00.2	Bösartige Neubildung: Äußere Lippe, nicht näher bezeichnet
B38.1	Chronische Kokzidioidomykose der Lunge	C00.3	Bösartige Neubildung: Oberlippe, Innenseite
B38.2	Kokzidioidomykose der Lunge, nnbez	C00.4	Bösartige Neubildung: Unterlippe, Innenseite
B38.3	Kokzidioidomykose der Haut	C00.5	Bösartige Neubildung: Lippe, nnbez, Innenseite
B38.4	Kokzidioidomykose der Meningen	C00.6	Bösartige Neubildung: Lippenkommissur
B38.7	Disseminierte Kokzidioidomykose	C00.8	BNB: Lippe, mehrere Teilbereiche überlappend
B38.8	Sonstige Formen der Kokzidioidomykose	C00.9	Bösartige Neubildung: Lippe, nicht näher bezeichnet
B39.0	Akute Histoplasmose Lunge durch Histoplasma capsulatum	C01	Bösartige Neubildung des Zungengrundes
B39.1	Chron Histoplasmose Lunge durch Histoplasma capsulatum	C02.0	Bösartige Neubildung: Zungenrücken
B39.2	Histoplasm Lunge durch Histoplasma capsulatum, nnbez	C02.1	Bösartige Neubildung: Zungenrand
B40.0	Akute Blastomykose der Lunge	C02.2	Bösartige Neubildung: Zungenunterfläche
B40.1	Chronische Blastomykose der Lunge	C02.3	BNB: Vordere zwei Drittel der Zunge, Bereich nnbez
B40.2	Blastomykose der Lunge, nnbez	C02.8	BNB: Zunge, mehrere Teilbereiche überlappend
B40.3	Blastomykose der Haut	C02.9	Bösartige Neubildung: Zunge, nicht näher bezeichnet
B40.7	Disseminierte Blastomykose	C03.0	Bösartige Neubildung: Oberkieferzahnfleisch
B40.8	Sonstige Formen der Blastomykose	C03.1	Bösartige Neubildung: Unterkieferzahnfleisch
B40.9	Blastomykose, nnbez	C03.9	Bösartige Neubildung: Zahnfleisch, nicht näher bezeichnet
B41.0	Parakokzidioidomykose der Lunge	C04.0	Bösartige Neubildung: Vorderer Teil des Mundbodens
B41.7	Disseminierte Parakokzidioidomykose	C04.1	Bösartige Neubildung: Seitlicher Teil des Mundbodens
B41.8	Sonstige Formen der Parakokzidioidomykose	C04.8	BNB: Mundboden, mehrere Teilbereiche überlappend
B41.9	Parakokzidioidomykose, nnbez	C04.9	Bösartige Neubildung: Mundboden, nicht näher bezeichnet
B44.0	Invasive Aspergillose der Lunge	C05.0	Bösartige Neubildung: Harter Gaumen
B44.1	Sonstige Aspergillose der Lunge	C05.1	Bösartige Neubildung: Weicher Gaumen
B44.2	Aspergillose der Tonsillen	C05.2	Bösartige Neubildung: Uvula
B44.7	Disseminierte Aspergillose	C05.8	BNB: Gaumen, mehrere Teilbereiche überlappend
B44.8	Sonstige Formen der Aspergillose	C05.9	Bösartige Neubildung: Gaumen, nicht näher bezeichnet
B44.9	Aspergillose, nnbez	C06.0	Bösartige Neubildung: Wangenschleimhaut
B45.0	Kryptokokkose der Lunge	C06.1	Bösartige Neubildung: Vestibulum oris
B45.1	Kryptokokkose des Gehirns	C06.2	Bösartige Neubildung: Retromolarregion
B45.2	Kryptokokkose der Haut	C06.8	BNB: Sonst u nnbez Teile Mund, mehrere Teilber überlapp

C06.9	Bösartige Neubildung: Mund, nicht näher bezeichnet	C22.0	Leberzellkarzinom
C07	Bösartige Neubildung der Parotis	C22.1	Intrahepatisches Gallengangskarzinom
C08.0	Bösartige Neubildung: Glandula submandibularis	C22.2	Hepatoblastom
C08.1	Bösartige Neubildung: Glandula sublingualis	C22.3	Angiosarkom der Leber
C08.8	BNB: Große Speicheldrüsen, mehrere Teilbereiche überlapp	C22.4	Sonstige Sarkome der Leber
C08.9	Bösartige Neubildung: Große Speicheldrüse, nnbez	C22.7	Sonstige näher bezeichnete Karzinome der Leber
C09.0	Bösartige Neubildung: Fossa tonsillaris	C22.9	Bösartige Neubildung: Leber, nicht näher bezeichnet
C09.1	Bösartige Neubildung: Gaumenbogen (vorderer) (hinterer)	C23	Bösartige Neubildung der Gallenblase
C09.8	BNB: Tonsille, mehrere Teilbereiche überlappend	C24.0	Bösartige Neubildung: Extrahepatischer Gallengang
C10.0	Bösartige Neubildung: Vallecula epiglottica	C24.1	BNB: Ampulla hepatopancreatica [Ampulla Vateri]
C10.1	Bösartige Neubildung: Vorderfläche der Epiglottis	C24.8	BNB: Gallenwege, mehrere Teilbereiche überlappend
C10.2	Bösartige Neubildung: Seitenwand des Oropharynx	C24.9	Bösartige Neubildung: Gallenwege, nicht näher bezeichnet
C10.3	Bösartige Neubildung: Hinterwand des Oropharynx	C25.0	Bösartige Neubildung: Pankreaskopf
C10.4	Bösartige Neubildung: Kiemengang	C25.1	Bösartige Neubildung: Pankreaskörper
C10.8	BNB: Oropharynx, mehrere Teilbereiche überlappend	C25.2	Bösartige Neubildung: Pankreasschwanz
C10.9	Bösartige Neubildung: Oropharynx, nicht näher bezeichnet	C25.3	Bösartige Neubildung: Ductus pancreaticus
C11.0	Bösartige Neubildung: Obere Wand des Nasopharynx	C25.4	BNB: Endokriner Drüsenanteil des Pankreas
C11.1	Bösartige Neubildung: Hinterwand des Nasopharynx	C25.7	Bösartige Neubildung: Sonstige Teile des Pankreas
C11.2	Bösartige Neubildung: Seitenwand des Nasopharynx	C25.8	BNB: Pankreas, mehrere Teilbereiche überlappend
C11.3	Bösartige Neubildung: Vorderwand des Nasopharynx	C25.9	Bösartige Neubildung: Pankreas, nicht näher bezeichnet
C11.8	BNB: Nasopharynx, mehrere Teilbereiche überlappend	C26.0	BNB: Intestinaltrakt, Teil nicht näher bezeichnet
C11.9	Bösartige Neubildung: Nasopharynx, nicht näher bezeichnet	C26.1	Bösartige Neubildung: Milz
C12	Bösartige Neubildung des Recessus piriformis	C26.8	BNB: Verdauungssystem, mehrere Teilbereiche überlappend
C13.0	Bösartige Neubildung: Regio postcricoida	C26.9	BNB: Ungenau bezeichnete Lok des Verdauungssystems
C13.1	BNB: Aryepiglottische Falte, hypopharyngeale Seite	C30.0	Bösartige Neubildung: Nasenhöhle
C13.2	Bösartige Neubildung: Hinterwand des Hypopharynx	C30.1	Bösartige Neubildung: Mittelohr
C13.8	BNB: Hypopharynx, mehrere Teilbereiche überlappend	C31.0	Bösartige Neubildung: Sinus maxillaris [Kieferhöhle]
C13.9	Bösartige Neubildung: Hypopharynx, nicht näher bezeichnet	C31.1	Bösartige Neubildung: Sinus ethmoidalis [Siebbeinzellen]
C14.0	Bösartige Neubildung: Pharynx, nicht näher bezeichnet	C31.2	Bösartige Neubildung: Sinus frontalis [Stirnhöhle]
C14.2	BNB: Lymphatischer Rachenring [Waldeyer]	C31.3	Bösartige Neubildung: Sinus sphenoidalis [Keilbeinhöhle]
C14.8	BNB: Lippe, Mundhöhle u Pharynx, mehr Teilber überlapp	C31.8	BNB: Nasennebenhöhlen, mehrere Teilbereiche überlappend
C15.0	Bösartige Neubildung: Zervikaler Ösophagus	C31.9	Bösartige Neubildung: Nasennebenhöhle, nnbez
C15.1	Bösartige Neubildung: Thorakaler Ösophagus	C32.0	Bösartige Neubildung: Glottis
C15.2	Bösartige Neubildung: Abdominaler Ösophagus	C32.1	Bösartige Neubildung: Supraglottis
C15.3	Bösartige Neubildung: Ösophagus, oberes Drittel	C32.2	Bösartige Neubildung: Subglottis
C15.4	Bösartige Neubildung: Ösophagus, mittleres Drittel	C32.3	Bösartige Neubildung: Larynxknorpel
C15.5	Bösartige Neubildung: Ösophagus, unteres Drittel	C32.8	BNB: Larynx, mehrere Teilbereiche überlappend
C15.8	BNB: Ösophagus, mehrere Teilbereiche überlappend	C32.9	Bösartige Neubildung: Larynx, nicht näher bezeichnet
C15.9	Bösartige Neubildung: Ösophagus, nicht näher bezeichnet	C33	Bösartige Neubildung der Trachea
C16.0	Bösartige Neubildung: Kardia	C34.0	Bösartige Neubildung: Hauptbronchus
C16.1	Bösartige Neubildung: Fundus ventriculi	C34.1	Bösartige Neubildung: Oberlappen (-Bronchus)
C16.2	Bösartige Neubildung: Corpus ventriculi	C34.2	Bösartige Neubildung: Mittellappen (-Bronchus)
C16.3	Bösartige Neubildung: Antrum pyloricum	C34.3	Bösartige Neubildung: Unterlappen (-Bronchus)
C16.4	Bösartige Neubildung: Pylorus	C34.8	BNB: Bronchus u Lunge, mehrere Teilbereiche überlappend
C16.5	BNB: Kleine Krümmung des Magens, nicht näher bezeichnet	C34.9	BNB: Bronchus oder Lunge, nicht näher bezeichnet
C16.6	BNB: Große Krümmung des Magens, nicht näher bezeichnet	C37	Bösartige Neubildung des Thymus
C16.8	BNB: Magen, mehrere Teilbereiche überlappend	C38.0	Bösartige Neubildung: Herz
C16.9	Bösartige Neubildung: Magen, nicht näher bezeichnet	C38.1	Bösartige Neubildung: Vorderes Mediastinum
C17.0	Bösartige Neubildung: Duodenum	C38.2	Bösartige Neubildung: Hinteres Mediastinum
C17.1	Bösartige Neubildung: Jejunum	C38.3	BNB: Mediastinum, Teil nicht näher bezeichnet
C17.2	Bösartige Neubildung: Ileum	C38.4	Bösartige Neubildung: Pleura
C17.3	Bösartige Neubildung: Meckel-Divertikel	C38.8	BNB: Herz, Mediastinum u Pleura, mehr Teilber überlapp
C17.8	BNB: Dünndarm, mehrere Teilbereiche überlappend	C39.0	Bösartige Neubildung: Obere Atemwege, Teil nnbez
C17.9	Bösartige Neubildung: Dünndarm, nicht näher bezeichnet	C39.8	BNB: AtmOrg u sonst intrathorak Organe, mehr Teilber überl
C18.0	Bösartige Neubildung: Zäkum	C39.9	BNB: Ungenau bezeichnete Lok des Atmungssystems
C18.1	Bösartige Neubildung: Appendix vermiformis	C40.0	BNB Skapula u lange Knochen obere Extremität
C18.2	Bösartige Neubildung: Colon ascendens	C40.1	BNB kurze Knochen obere Extremität
C18.3	Bösartige Neubildung: Flexura coli dextra [hepatica]	C40.2	BNB lange Knochen untere Extremität
C18.4	Bösartige Neubildung: Colon transversum	C40.3	BNB kurze Knochen untere Extremität
C18.5	Bösartige Neubildung: Flexura coli sinistra [lienalis]	C40.8	BNB: Knochen u Gelenkknorpel Extrem, mehr TeilB überlapp
C18.6	Bösartige Neubildung: Colon descendens	C40.9	BNB: Knochen u Gelenkknorpel Extrem, nnbez
C18.7	Bösartige Neubildung: Colon sigmoideum	C41.1	BNB des Knochens u des Gelenkknorpels: Unterkieferknochen
C18.8	BNB: Kolon, mehrere Teilbereiche überlappend	C41.2	BNB des Knochens und des Gelenkknorpels: Wirbelsäule
C18.9	Bösartige Neubildung: Kolon, nicht näher bezeichnet	C41.30	BNB Knochen u Gelenkknorpel: Rippen
C19	Bösartige Neubildung am Rektosigmoid, Übergang	C41.31	BNB Knochen u Gelenkknorpel: Sternum
C20	Bösartige Neubildung des Rektums	C41.32	BNB Knochen u Gelenkknorpel: Klavikula
C21.0	Bösartige Neubildung: Anus, nicht näher bezeichnet	C41.4	BNB des Knochens u des Gelenkknorpels: Beckenknochen
C21.1	Bösartige Neubildung: Analkanal	C41.8	BNB: Knochen u Gelenkknorpel, mehrere Teilber überlapp
C21.2	Bösartige Neubildung: Kloakenregion	C41.9	BNB: Knochen und Gelenkknorpel, nicht näher bezeichnet
C21.8	BNB: Rektum, Anus u Analkanal, mehrere Teilber überlapp	C43.0	Bösartiges Melanom Lippe

C43.1	Bösartiges Melanom Augenlid, einschließl Kanthus	C54.9	Bösartige Neubildung: Corpus uteri, nicht näher bezeichnet
C43.2	Bösartiges Melanom Ohr u äußerer Gehörgang	C55	Bösartige Neubildung des Uterus, Teil nnbez
C43.3	Bösartiges Melanom so u nnbez Teile Gesicht	C56	Bösartige Neubildung des Ovars
C43.4	Bösartiges Melanom behaarte Kopfhaut u Hals	C57.0	Bösartige Neubildung: Tuba uterina [Fallopio]
C43.5	Bösartiges Melanom Rumpf	C57.1	Bösartige Neubildung: Lig latum uteri
C43.6	Bösartiges Melanom obere Extremität, einschl Schulter	C57.2	Bösartige Neubildung: Lig teres uteri
C43.7	Bösartig Melanom untere Extremität, einschl Hüfte	C57.3	Bösartige Neubildung: Parametrium
C43.8	Bösartiges Melanom Haut, mehr Teilber überlapp	C57.4	Bösartige Neubildung: Uterine Adnexe, nnbez
C43.9	Bösartiges Melanom Haut, nnbez	C57.7	BNB: Sonstige näher bezeichnete weibliche Genitalorgane
C44.0	Sonstige bösartige Neubildungen: Lippenhaut	C57.8	BNB: Weibliche Genitalorgane, mehr Teilbereiche überlapp
C44.1	Sonstige BNB: Haut des Augenlides, einschließl Kanthus	C57.9	BNB: Weibliches Genitalorgan, nicht näher bezeichnet
C44.2	Sonstige BNB: Haut des Ohres u des äußeren Gehörganges	C60.0	Bösartige Neubildung: Praeputium penis
C44.3	Sonst BNB: Haut sonst u nnbez Teile des Gesichtes	C60.1	Bösartige Neubildung: Glans penis
C44.4	Sonstige BNB: Behaarte Kopfhaut und Haut des Halses	C60.2	Bösartige Neubildung: Penischaft
C44.5	Sonstige bösartige Neubildungen: Haut des Rumpfes	C60.8	Bösartige Neubildung: Penis, mehr Teilbereiche überlappend
C44.6	Sonst BNB: Haut der oberen Extremität, einschl Schulter	C60.9	Bösartige Neubildung: Penis, nicht näher bezeichnet
C44.7	Sonst BNB: Haut der unteren Extremität, einschließl Hüfte	C62.0	Bösartige Neubildung: Dystoper Hoden
C44.8	Sonstige BNB: Haut, mehrere Teilbereiche überlappend	C62.1	Bösartige Neubildung: Deszendierter Hoden
C44.9	BNB Haut, nnbez	C62.9	Bösartige Neubildung: Hoden, nicht näher bezeichnet
C45.0	Mesotheliom Pleura	C63.0	Bösartige Neubildung: Nebenhoden [Epididymis]
C45.1	Mesotheliom Peritoneum	C63.1	Bösartige Neubildung: Samenstrang
C45.2	Mesotheliom Perikard	C63.2	Bösartige Neubildung: Skrotum
C45.7	Mesotheliom sonst Lok	C63.7	BNB: Sonstige näher bezeichnete männliche Genitalorgane
C45.9	Mesotheliom, nnbez	C63.8	BNB: Männliche Genitalorgane, mehr Teilbereiche überlapp
C47.0	BNB: Periphere Nerven Kopf, Gesicht u Hals	C63.9	Bösartige Neubildung: Männliches Genitalorgan, nnbez
C47.1	BNB: Periph Nerven obere Extremität, einschließl Schulter	C64	BNB der Niere, ausgenommen Nierenbecken
C47.2	BNB: Periphere Nerven untere Extremität, einschl Hüfte	C65	BNB Nierenbecken
C47.3	Bösartige Neubildung: Periphere Nerven des Thorax	C66	BNB Ureter
C47.4	Bösartige Neubildung: Periphere Nerven des Abdomens	C67.0	Bösartige Neubildung: Trigonum vesicae
C47.5	Bösartige Neubildung: Periphere Nerven des Beckens	C67.1	Bösartige Neubildung: Apex vesicae
C47.6	BNB: Periphere Nerven des Rumpfes, nnbez	C67.2	Bösartige Neubildung: Laterale Harnblasenwand
C47.8	BNB: Periph Nerv/autonom Nervensyst, mehr Teilb überlapp	C67.3	Bösartige Neubildung: Vordere Harnblasenwand
C47.9	BNB: Periphere Nerven/autonomes Nervensystem, nnbez	C67.4	Bösartige Neubildung: Hintere Harnblasenwand
C48.0	Bösartige Neubildung: Retroperitoneum	C67.5	Bösartige Neubildung: Harnblasenhals
C48.1	Bösartige Neubildung: nbez Teile des Peritoneums	C67.6	Bösartige Neubildung: Ostium ureteris
C48.2	Bösartige Neubildung: Peritoneum, nicht näher bezeichnet	C67.7	Bösartige Neubildung: Urachus
C48.8	BNB: Retroperitoneum u Peritoneum, mehr Teilber überlapp	C67.8	BNB: Harnblase, mehrere Teilbereiche überlappend
C49.0	BNB: Bindegewebe u and Weichteilgew Kopf/Gesicht/Hals	C67.9	Bösartige Neubildung: Harnblase, nicht näher bezeichnet
C49.1	BNB: Bindegew u and WeichtGew ob Extr, einschl Schult	C68.0	Bösartige Neubildung: Urethra
C49.2	BNB: Bindegew u and WeichtGew unter Extr, einschl Hüfte	C68.1	Bösartige Neubildung: Paraurethrale Drüse
C49.3	BNB: Bindegewebe und andere Weichteilgewebe des Thorax	C68.8	BNB: Hamorgane, mehrere Teilbereiche überlappend
C49.4	BNB: Bindegewebe u andere WeichtGew des Abdomens	C68.9	Bösartige Neubildung: Harnorgan, nicht näher bezeichnet
C49.5	BNB: Bindegewebe u andere WeichtGewebe des Beckens	C69.0	Bösartige Neubildung: Konjunktiva
C49.6	BNB: Bindegew u and WeichtGewebe des Rumpfes, nnbez	C69.1	Bösartige Neubildung: Kornea
C49.8	BNB: Bindegew u and WeichtGew, mehr Teilber überlapp	C69.2	Bösartige Neubildung: Retina
C49.9	BNB: Bindegewebe und andere Weichteilgewebe, nnbez	C69.3	Bösartige Neubildung: Chorioidea
C50.0	Bösartige Neubildung: Brustwarze und Warzenhof	C69.4	Bösartige Neubildung: Ziliarkörper
C50.1	BNB: Zentraler Drüsenkörper der Brustdrüse	C69.5	Bösartige Neubildung: Tränendrüse und Tränenwege
C50.2	BNB: Oberer innerer Quadrant der Brustdrüse	C69.6	Bösartige Neubildung: Orbita
C50.3	BNB: Unterer innerer Quadrant der Brustdrüse	C69.8	BNB: Auge u Augenahangsgebilde, mehr Teilber überlapp
C50.4	BNB: Oberer äußerer Quadrant der Brustdrüse	C69.9	Bösartige Neubildung: Auge, nicht näher bezeichnet
C50.5	BNB: Unterer äußerer Quadrant der Brustdrüse	C70.0	Bösartige Neubildung: Hirnhäute
C50.6	Bösartige Neubildung: Recessus axillaris der Brustdrüse	C70.1	Bösartige Neubildung: Rückenmarkhäute
C50.8	BNB: Brustdrüse, mehrere Teilbereiche überlappend	C70.9	Bösartige Neubildung: Meningen, nicht näher bezeichnet
C50.9	Bösartige Neubildung: Brustdrüse, nicht näher bezeichnet	C71.0	BNB: Zerebrum, ausgenommen Hirnlappen und Ventrikel
C51.0	Bösartige Neubildung der Vulva: Labium majus	C71.1	Bösartige Neubildung: Frontallappen
C51.1	Bösartige Neubildung der Vulva: Labium minus	C71.2	Bösartige Neubildung: Temporallappen
C51.2	Bösartige Neubildung der Vulva: Klitoris	C71.3	Bösartige Neubildung: Parietallappen
C51.8	BNB: Vulva, mehrere Teilbereiche überlappend	C71.4	Bösartige Neubildung: Okzipitallappen
C51.9	Bösartige Neubildung: Vulva, nicht näher bezeichnet	C71.5	Bösartige Neubildung: Hirnventrikel
C52	Bösartige Neubildung der Vagina	C71.6	Bösartige Neubildung: Zerebellum
C53.0	Bösartige Neubildung: Endozervix	C71.7	Bösartige Neubildung: Hirnstamm
C53.1	Bösartige Neubildung: Ektozervix	C71.8	Bösartige Neubildung: Gehirn, mehrere Teilbereiche überlapp
C53.8	BNB: Cervix uteri, mehrere Teilbereiche überlappend	C71.9	Bösartige Neubildung: Gehirn, nicht näher bezeichnet
C53.9	Bösartige Neubildung: Cervix uteri, nicht näher bezeichnet	C72.0	Bösartige Neubildung: Rückenmark
C54.0	Bösartige Neubildung: Isthmus uteri	C72.1	Bösartige Neubildung: Cauda equina
C54.1	Bösartige Neubildung: Endometrium	C72.2	Bösartige Neubildung: Nn olfactorii [I Hirnnerv]
C54.2	Bösartige Neubildung: Myometrium	C72.3	Bösartige Neubildung: Nervus opticus [II Hirnnerv]
C54.3	Bösartige Neubildung: Fundus uteri	C72.4	Bösartige Neubildung: Nerv vestibulocochlearis [VIII Hirnnerv]
C54.8	BNB: Corpus uteri, mehrere Teilbereiche überlappend	C72.5	BNB: Sonstige und nicht näher bezeichnete Hirnnerven

C72.8	BNB: Gehirn u andere Teile ZNS, mehr Teilbereiche überlapp	C83.3	Diffuses großzelliges B-Zell-Lymphom
C72.9	Bösartige Neubildung: Zentralnervensystem, nnbez	C83.5	Lymphoblastisches Lymphom
C73	Bösartige Neubildung der Schilddrüse	C83.7	Burkitt-Lymphom
C74.0	Bösartige Neubildung: Nebennierenrinde	C83.8	Sonstige nicht follikuläre Lymphome
C74.1	Bösartige Neubildung: Nebennierenmark	C83.9	Nicht follikuläres Lymphom, nicht näher bezeichnet
C74.9	Bösartige Neubildung: Nebenniere, nicht näher bezeichnet	C84.0	Mycosis fungoides
C75.0	Bösartige Neubildung: Nebenschilddrüse	C84.1	Sézary-Syndrom
C75.1	Bösartige Neubildung: Hypophyse	C84.4	Peripheres T-Zell-Lymphom, nicht spezifiziert
C75.2	Bösartige Neubildung: Ductus craniopharyngealis	C84.5	Sonstige reifzellige T/NK-Zell-Lymphome
C75.3	BNB: Epiphyse [Glandula pinealis] [Zirbeldrüse]	C84.6	Anaplastisches großzelliges Lymphom, ALK-positiv
C75.4	Bösartige Neubildung: Glomus caroticum	C84.7	Anaplastisches großzelliges Lymphom, ALK-negativ
C75.5	BNB: Glomus aorticum u sonstige Paraganglien	C84.8	Kutanes T-Zell-Lymphom, nicht näher bezeichnet
C75.8	BNB: Beteiligung mehrerer endokriner Drüsen, nnbez	C84.9	Reifzelliges T/NK-Zell-Lymphom, nicht näher bezeichnet
C75.9	Bösartige Neubildung: Endokrine Drüse, nnbez	C85.1	B-Zell-Lymphom, nnbez
C76.0	BNB ungenau bezeichneter Lok: Kopf, Gesicht u Hals	C85.2	Mediastinales (thymisches) großzelliges B-Zell-Lymphom
C76.1	BNB ungenau bezeichneter Lokalisationen: Thorax	C85.7	Sonst nbez Typen Non-Hodgkin-Lymphom
C76.2	BNB ungenau bezeichneter Lokalisationen: Abdomen	C85.9	Non-Hodgkin-Lymphom, nicht näher bezeichnet
C76.3	BNB ungenau bezeichneter Lokalisationen: Becken	C86.0	Extranodales NK/T-Zell-Lymphom, nasaler Typ
C76.4	BNB ungenau bezeichneter Lok: Obere Extremität	C86.1	Hepatosplenisches T-Zell-Lymphom
C76.5	BNB ungenau bezeichneter Lok: Untere Extremität	C86.2	T-Zell-Lymphom vom Enteropathie-Typ
C76.7	BNB: Sonstige ungenau bezeichnete Lokalisationen	C86.3	Subkutanes pannikulitisches T-Zell-Lymphom
C76.8	BNB: Sonst u ungenau bez Lok, mehr Teilber überlapp	C86.4	Blastisches NK-Zell-Lymphom
C77.0	Sekundäre u nnbez BNB: Lymphknoten Kopf/Gesicht/Hals	C86.5	Angioimmunoblastisches T-Zell-Lymphom
C77.1	Sekundäre u nnbez BNB: Intrathorakale Lymphknoten	C86.6	Primäre kutane CD30-positive T-Zell-Proliferationen
C77.2	Sekundäre u nnbez BNB: Intraabdominale Lymphknoten	C88.00	Makroglobulinämie Waldenström: oA einer kompl Remiss
C77.3	Sek u nnbez BNB: Axill Lymphkn u Lymphkn obere Extrem	C88.01	Makroglobulinämie Waldenström: In kompletter Remission
C77.4	Sek u nnbez BNB: Inguin Lymphkn u Lymphkn unt Extrem	C88.20	So Schwerkettenkrankht: oA einer komplet Remission
C77.5	Sekundäre u nnbez BNB: Intrapelvine Lymphknoten	C88.21	Sonstige Schwerkettenkrankheit: In kompletter Remission
C77.8	Sekundäre u nnbez BNB: Lymphknoten mehrerer Regionen	C88.30	Immunproliferative Dünndarmkrankheit: Oh Ang kompl Rem
C77.9	Sekundäre u nnbez BNB: Lymphknoten, nnbez	C88.31	Immunproliferative Dünndarmkrankheit: In kompletter Remis
C78.0	Sekundäre bösartige Neubildung der Lunge	C88.40	Extranod Marginzon-B-Lymphom MALT oA kompl Rem
C78.1	Sekundäre bösartige Neubildung des Mediastinums	C88.41	Extranod Marginzon-B-Lymphom MukosAss Gwb In kompl Rem
C78.2	Sekundäre bösartige Neubildung der Pleura	C88.70	Sonstige bösartige immunproliferat KH: oA kompl Remis
C78.3	Sekundäre BNB sonstiger u nnbez Atmungsorgane	C88.71	Sonst bösart immunproliferative KH: In kompletter Remiss
C78.4	Sekundäre BNB Dünndarm	C88.90	Bösart immunproliferative KH, nnbez: oA kompl Remis
C78.5	Sekundäre BNB Dickdarm u Rektum	C88.91	Bösart immunproliferative KH, nnbez: In kompletter Remiss
C78.6	Sekundäre BNB Retroperitoneum u Peritoneum	C90.00	Multiples Myelom: oA einer kompletten Remission
C78.7	Sekundäre BNB Leber u intrahepatische Gallengänge	C90.01	Multiples Myelom: In kompletter Remission
C78.8	Sekundäre BNB so u nnbez Verdauungsorgane	C90.10	Plasmazellenleukämie: Ohne Angabe einer kompl Remission
C79.0	Sekundäre BNB Niere u Nierenbecken	C90.11	Plasmazellenleukämie: In kompletter Remission
C79.1	Sekundäre BNB Harnblase, sonst u nnbez Hamorgane	C90.20	Extramedullär Plasmazytom: oA einer komplet Remission
C79.2	Sekundäre BNB Haut	C90.21	Extramedulläres Plasmazytom: In kompletter Remission
C79.3	Sekundäre BNB Gehirn u Hirnhäute	C90.30	Solitäres Plasmazytom: oA einer kompletten Remission
C79.4	Sekundäre BNB so u nnbez Teile Nervensystem	C90.31	Solitäres Plasmazytom: In kompletter Remission
C79.5	Sekundäre BNB Knochen u Knochenmark	C91.00	Akut lymphat Leukämie [ALL]: oA einer komplet Remission
C79.6	Sekundäre bösartige Neubildung des Ovars	C91.01	Akute lymphat Leukämie [ALL]: In komplet Remission
C79.7	Sekundäre bösartige Neubildung der Nebenniere	C91.10	Chr lymphat Leukäm B-Zell-Typ [CLL]: oA komplet Remis
C79.81	Sekundäre bösartige Neubildung der Brustdrüse	C91.11	Chr lymphat Leukämie B-Zell-Typ [CLL]: In komplet Remis
C79.82	Sekundäre bösartige Neubildung der Genitalorgane	C91.30	Prolymphozyt Leukämie B-Zell-Typ: oA komplet Remis
C79.83	Sekundäre bösartige Neubildung des Perikards	C91.31	Prolymphozyt Leukämie vom B-Zell-Typ: In komplet Remis
C79.84	Sonstige sekundäre bösartige Neubildung des Herzens	C91.40	Haarzellenleukämie: Ohne Angabe kompl Remission
C79.88	Sekundäre bösartige Neubildung so nbez Lokalisationen	C91.41	Haarzellenleukämie: In kompletter Remission
C81.0	Noduläres lymphozytenprädominantes Hodgkin-Lymphom	C91.50	Adult T-Zell-Lymphom/Leukäm HTLV-1-asso: oA kompl Rem
C81.1	Nodulär-sklerosierendes klassisches Hodgkin-Lymphom	C91.51	Adult T-Zell-Lymphom/Leukäm HTLV-1-asso: In kompl Rem
C81.2	Gemischtzelliges klassisches Hodgkin-Lymphom	C91.60	Prolymphozyt-Leukämie T-Zell-Typ: oA einer komplet Remis
C81.3	Lymphozytenarmes klassisches Hodgkin-Lymphom	C91.61	Prolymphozyt-Leukämie vom T-Zell-Typ: In komplet Remis
C81.4	Lymphozytenreiches klassisches Hodgkin-Lymphom	C91.70	Sonstige lymphatische Leukämie: Ohne Ang kompl Remiss
C81.7	Sonstige Typen des klassischen Hodgkin-Lymphoms	C91.71	Sonstige lymphatische Leukämie: In kompletter Remission
C81.9	Hodgkin-Lymphom, nicht näher bezeichnet	C91.80	Reifzellige B-ALL vom Burkitt-Typ: oA einer komplet Remis
C82.0	Follikuläres Lymphom Grad I	C91.81	Reifzellige B-ALL vom Burkitt-Typ: In kompletter Remission
C82.1	Follikuläres Lymphom Grad II	C91.90	Lymphatische Leukämie, nnbez: Ohne Ang kompl Remission
C82.2	Follikuläres Lymphom Grad III, nicht näher bezeichnet	C91.91	Lymphatische Leukämie, nnbez: In kompletter Remission
C82.3	Follikuläres Lymphom Grad IIIa	C92.00	Akute myeloblast Leukämie [AML]: oA einer komplet Remis
C82.4	Follikuläres Lymphom Grad IIIb	C92.01	Akute myeloblast Leukämie [AML]: In komplet Remis
C82.5	Diffuses Follikelzentrumslymphom	C92.10	Chr myelo Leukäm [CML], BCR/ABL-posit: oA kompl Rem
C82.6	Kutanes Follikelzentrumslymphom	C92.11	Chr myelo Leukäm [CML], BCR/ABL-posit: In kompl Rem
C82.7	Sonstige Typen des follikulären Lymphoms	C92.20	Atyp chr myelo Leukäm, BCR/ABL-negat: oA kompl Rem
C82.9	Follikuläres Lymphom, nicht näher bezeichnet	C92.21	Atyp chr myelo Leukäm, BCR/ABL-negat: In kompl Rem
C83.0	Kleinzelliges B-Zell-Lymphom	C92.30	Myelosarkom: Ohne Angabe kompl Remission
C83.1	Mantelzell-Lymphom	C92.31	Myelosarkom: In kompletter Remission

C92.40	Akut Promyelozyt-Leukämie [PCL]: oA komplet Remis	D13.2	Gutartige Neubildung Duodenum
C92.41	Akute Promyelozyt-Leukämie [PCL]: In komplet Remis	D13.3	Gutartige Neubildung so u nnbez Teile Dünndarm
C92.50	Akute myelomonozytäre Leukämie: Ohne Ang kompl Remiss	D13.4	Gutartige Neubildung Leber
C92.51	Akute myelomonozytäre Leukämie: In kompletter Remission	D13.5	Gutartige Neubildung extrahepat Gallengänge u Gallenblase
C92.60	Akut myelo Leukäm m 11q23-Abnormität: oA kompl Rem	D13.6	Gutartige Neubildung Pankreas
C92.61	Akut myelo Leukäm mit 11q23-Abnormität: In kompl Rem	D13.7	Gutartige Neubild endokrin Drüsenanteil Pankreas
C92.70	Sonstige myeloische Leukämie: Ohne Ang kompl Remission	D13.9	Gut Neub ungen bez Lok innerh Verdauungssystem
C92.71	Sonstige myeloische Leukämie: In kompletter Remission	D14.0	Gutartige Neubildung Mittelohr/Nasenhöhle/NNH
C92.80	Akut myelo Leukäm m multilineär Dysplas: oA kompl Rem	D14.1	Gutartige Neubildung Larynx
C92.81	Akut myelo Leukäm m multilineär Dysplas: In kompl Rem	D14.2	Gutartige Neubildung Trachea
C92.90	Myeloische Leukämie, nnbez: Ohne Ang kompl Remission	D14.3	Gutartige Neubildung Bronchus u Lunge
C92.91	Myeloische Leukämie, nnbez: In kompletter Remission	D14.4	Gutartige Neubildung Atmungssystem, nnbez
C93.00	Akut Monoblast/Monozytenleukämie: oA komplet Remis	D15.0	Gutartige Neubildung Thymus
C93.01	Akut Monoblast/Monozytenleukämie: In komplet Remis	D15.1	Gutartige Neubildung Herz
C93.10	Chron myelomonozytäre Leukämie: oA einer komplet Remis	D15.2	Gutartige Neubildung Mediastinum
C93.11	Chron myelomonozyt Leukämie: In komplet Remis	D15.7	Gutartige Neubildung sonst nbez intrathor Organe
C93.30	Juvenil myelomonozyt Leukämie: oA einer komplet Remis	D15.9	Gutartige Neubildung Intrathorakales Organ, nnbez
C93.31	Juvenile myelomonozytäre Leukämie: In komplet Remis	D16.0	Gutart Neubild Skapula lange Knochen ob Extremität
C93.70	Sonstige Monozytenleukämie: Ohne Ang kompl Remission	D16.1	Gutart Neubildung kurze Knochen obere Extremität
C93.71	Sonstige Monozytenleukämie: In kompletter Remission	D16.2	Gutart Neubildung lange Knochen untere Extremität
C93.90	Monozytenleukämie, nnbez: Ohne Angabe kompl Remission	D16.3	Gutart Neubildung kurze Knochen untere Extremität
C93.91	Monozytenleukämie, nnbez: In kompletter Remission	D16.41	Gutart Neubild Knochen Gelenkknorpel, kraniofazial
C94.00	Akute Erythroleukämie: oA einer komplet Remission	D16.42	Gutart Neubild Knochen/Gelenkknorpel, maxillofazial
C94.01	Akute Erythroleukämie: In kompletter Remission	D16.5	Gutartige Neubildung Unterkieferknochen
C94.20	Akute Megakaryoblastenleukämie: Ohne Ang kompl Remiss	D16.6	Gutart Neubild Knochen u Gelenkknorpel, WS
C94.21	Akute Megakaryoblastenleukämie: In kompletter Remission	D16.70	Gutart Neubildung Rippen
C94.30	Mastzellenleukämie: Ohne Angabe kompl Remission	D16.71	Gutart Neubildung Sternum
C94.31	Mastzellenleukämie: In kompletter Remission	D16.72	Gutart Neubildung Klavikula
C94.40	Akut Panmyelose m Myelofibrose: oA komplet Remis	D16.8	Gutartige Neubildung knöchernes Becken
C94.41	Akute Panmyelose mit Myelofibrose: In komplet Remis	D16.9	Gutart Neubild Knochen/Gelenkknorpel, nnbez
C94.60	Myelodyspl u -prolifer KH, nicht klassif-bar: oA kompl Remis	D18.00	Hämangiom, nnbez Lokalisation
C94.61	Myelodyspl u -prolifer KH, nicht klassif-bar: In kompl Remis	D18.10	Hygroma colli cysticum
C94.70	Sonstige nbez Leukämien: Ohne Angabe kompl Remission	D18.11	Lymphangiom, axillär
C94.71	Sonst näher bez Leukämien: In kompletter Remiss	D18.12	Lymphangiom, inguinal
C95.00	Akute Leukämie nnbez Zelltyps: Ohne Ang kompl Remission	D18.13	Lymphangiom, retroperit
C95.01	Akute Leukämie nnbez Zelltyps: In kompletter Remission	D18.18	Lymphangiom, sonst Lok
C95.70	Sonstige Leukämie nnbez Zelltyps: Ohne Ang kompl Remiss	D18.19	Lymphangiom, Lok nnbez
C95.71	Sonstige Leukämie nnbez Zelltyps: In kompletter Remission	D19.0	Gutart Neubildung mesotheliales Gewebe Pleura
C95.90	Leukämie, nicht näher bezeichnet: Ohne Ang kompl Remiss	D19.1	Gutart Neubild mesotheliales Gewebe Peritoneum
C95.91	Leukämie, nicht näher bezeichnet: In kompletter Remission	D19.7	Gutart Neubild mesotheliales Gewebe, sonst Lok
C96.0	Multifok/-syst (dissm) Langerh-Zell-Histiozytos [AbtLetterSiwe]	D19.9	Gutart Neubildung mesotheliales Gewebe, nnbez
C96.2	Bösartiger Mastzelltumor	D20.0	Gutart Neubildung Retroperitoneum
C96.4	Sarkom der dendritischen Zellen (akzessorische Zellen)	D20.1	Gutart Neubildung Peritoneum
C96.7	So nbez BNB lymphat/blutbildend/verwandtes Gewebe	D21.0	So GNB Bgw/and Weichteilgew Kopf Gesicht Hals
C96.8	Histiozytisches Sarkom	D21.1	So GNB Bgw/and Weichteilgew ob Extrem, Schulter
C96.9	BNB lymphat/blutbildendes/verwandtes Gew, nnbez	D21.2	So GNB Bgw/and Weichteilgew unt Extrem, Hüfte
C97	BNB als Primärtumoren an mehreren Lok	D21.3	So GNB Bgw/and Weichteilgew Thorax
D10.0	Gutartige Neubildung Lippe	D21.4	So GNB Bgw/and Weichteilgew Abdomen
D10.1	Gutartige Neubildung Zunge	D21.5	So GNB Bgw/and Weichteilgew Becken
D10.2	Gutartige Neubildung Mundboden	D21.6	So GNB Bgw/and Weichteilgew Rumpf, nnbez
D10.3	Gutartige Neubildung so u nnbez Teile Mund	D21.9	So GNB Bgw/and Weichteilgew, nnbez
D10.5	Gutartige Neubildung sonstige Teile Oropharynx	D24	Gutartige Neubildung Brustdrüse [Mamma]
D10.6	Gutartige Neubildung Nasopharynx	D25.0	Submuköses Leiomyom Uterus
D10.7	Gutartige Neubildung Hypopharynx	D25.1	Intramurales Leiomyom Uterus
D10.9	Gutartige Neubildung Pharynx, nnbez	D25.2	Subseröses Leiomyom Uterus
D11.0	Gutartige Neubildung Parotis	D25.9	Leiomyom Uterus, nnbez
D11.7	Gutartige Neubildung sonst große Speicheldrüsen	D26.0	So gutart Neubildungen Cervix uteri
D11.9	Gutartige Neubildung große Speicheldrüse, nnbez	D26.1	So gutart Neubildungen Corpus uteri
D12.0	Gutartige Neubildung Zäkum	D26.9	So gutart Neubildungen Uterus, nnbez
D12.1	Gutartige Neubildung Appendix vermiformis	D27	Gutartige Neubildung Ovar
D12.2	Gutartige Neubildung Colon ascendens	D28.0	Gutartige Neubildung Vulva
D12.3	Gutartige Neubildung Colon transversum	D28.1	Gutartige Neubildung Vagina
D12.4	Gutartige Neubildung Colon descendens	D28.2	Gutartige Neubildung Tubae uterinae u Ligamenta
D12.5	Gutartige Neubildung Colon sigmoideum	D28.7	Gutartige Neubildung sonst nbez weibl Genitalorgane
D12.6	Gutartige Neubildung Kolon, nnbez	D28.9	Gutartige Neubildung weibl Genitalorgan, nnbez
D12.7	Gutartige Neubildung Rektosigmoid, Übergang	D29.0	Gutartige Neubildung Penis
D12.8	Gutartige Neubildung Rektum	D29.1	Gutartige Neubildung Prostata
D12.9	Gutartige Neubildung Analkanal Anus	D29.2	Gutartige Neubildung Hoden
D13.0	Gutartige Neubildung Ösophagus	D29.3	Gutartige Neubildung Nebenhoden
D13.1	Gutartige Neubildung Magen	D29.4	Gutartige Neubildung Skrotum

D29.7	Gutartige Neubildung sonst männl Genitalorgane	D41.2	NB unsich/unbek Verhalt Ureter
D29.9	Gutartige Neubildung männl Genitalorgan, nnbez	D41.3	NB unsich/unbek Verhalt Urethra
D30.0	Gutartige Neubildung Niere	D41.4	NB unsich/unbek Verhalt Harnblase
D30.1	Gutartige Neubildung Nierenbecken	D41.7	NB unsich/unbek Verhalt sonstige Harnorgane
D30.2	Gutartige Neubildung Ureter	D41.9	NB unsich/unbek Verhalt Harnorgan, nnbez
D30.3	Gutartige Neubildung Harnblase	D42.0	NB unsich/unbek Verhalt Hirnhäute
D30.4	Gutartige Neubildung Urethra	D42.1	NB unsich/unbek Verhalt Rückenmarkhäute
D30.7	Gutartige Neubildung sonstige Harnorgane	D42.9	NB unsich/unbek Verhalt Meningen, nnbez
D30.9	Gutartige Neubildung Harnorgan, nnbez	D43.0	NB unsich/unbek Verhalt Gehirn, supratentoriell
D31.0	Gutartige Neubildung Konjunktiva	D43.1	NB unsich/unbek Verhalt Gehirn, infratentoriell
D31.1	Gutartige Neubildung Kornea	D43.2	NB unsich/unbek Verhalt Gehirn, nnbez
D31.2	Gutartige Neubildung Retina	D43.3	NB unsich/unbek Verhalt Hirnnerven
D31.3	Gutartige Neubildung Chorioidea	D43.4	NB unsich/unbek Verhalt Rückenmark
D31.4	Gutartige Neubildung Ziliarkörper	D43.7	NB unsich/unbek Verhalt sonst Teile ZNS
D31.5	Gutartige Neubildung Tränenrüse u Tränenwege	D43.9	NB unsich/unbek Verhalt ZNS, nnbez
D31.6	Gutartige Neubildung Orbita, nnbez	D44.0	NB unsich/unbek Verhalt Schilddrüse
D31.9	Gutartige Neubildung Auge, nnbez	D44.1	NB unsich/unbek Verhalt Nebenniere
D32.0	Gutartige Neubildung Hirnhäute	D44.2	NB unsich/unbek Verhalt Nebenschilddrüse
D32.1	Gutartige Neubildung Rückenmarkhäute	D44.3	NB unsich/unbek Verhalt Hypophyse
D32.9	Gutartige Neubildung Meningen, nnbez	D44.4	NB unsich/unbek Verhalt Duct craniopharyngealis
D33.0	Gutartige Neubildung Gehirn, supratentoriell	D44.5	NB unsich/unbek Verhalt Epiphyse [Gl pin] [Zirbeld]
D33.1	Gutartige Neubildung Gehirn, infratentoriell	D44.6	NB unsich/unbek Verhalt Glomus caroticum
D33.2	Gutartige Neubildung Gehirn, nnbez	D44.7	NB unsich/unbek Verhalt Glom aortic so Paragangl
D33.3	Gutartige Neubildung Hirnnerven	D44.9	NB unsich/unbek Verhalt Endokrine Drüs, nnbez
D33.4	Gutartige Neubildung Rückenmark	D45	Polycythaemia vera
D33.7	Gutartige Neubildung sonst nbez Teile ZNS	D46.0	Refraktäre Anämie oh Ringsideroblasten, so bez
D33.9	Gutartige Neubildung ZNS, nnbez	D46.1	Refraktäre Anämie m Ringsideroblasten
D34	Gutartige Neubildung Schilddrüse	D46.2	Refraktäre Anämie m Blastenüberschuß
D35.0	Gutartige Neubildung Nebenniere	D46.4	Refraktäre Anämie, nnbez
D35.1	Gutartige Neubildung Nebenschilddrüse	D46.5	Refraktäre Anämie mit Mehrlinien-Dysplasie
D35.2	Gutartige Neubildung Hypophyse	D46.6	Myelodyspl Syndr m isoliert del(5q)-Chromosomenanomal
D35.3	Gutartige Neubildung Ductus craniopharyngealis	D46.7	Sonstige myelodysplastische Syndrome
D35.4	Gutart Neubild Epiphyse [Gl pineal] [Zirbeldrüse]	D46.9	Myelodysplastisches Syndrom, nnbez
D35.5	Gutartige Neubildung Glomus caroticum	D47.0	Histiozyten-/Mastzelltumor unsich/unbek Verhalt
D35.6	Gutart Neubild Glomus aortic u so Paraganglien	D47.1	Chronische myeloproliferative Krankheit
D35.7	Gutart Neubildung sonst nbez endokrine Drüsen	D47.2	Monoklonale Gammopathie unbestimmt Signifikanz [MGUS]
D35.8	Gutart Neubildung Teilig mehr endokrin Drüsen	D47.3	Essentielle (hämorrhagische) Thrombozythämie
D35.9	Gutartige Neubildung endokrine Drüse, nnbez	D47.4	Osteomyelofibrose
D36.0	Gutartige Neubildung Lymphknoten	D47.5	Chronische Eosinophilen-Leukämie [Hypereosinophil Synd]
D36.1	Gutart Neubild periph Nerven u auton Nervensystem	D47.7	So nbez NB unsich/unbek Verhalt lymph/blutb/verw Gew
D36.7	Gutartige Neubildung sonstige nbez Lok	D47.9	NB unsich/unbek Verhalt lymph/blutb/verw Gew, nnbez
D36.9	Gutartige Neubildung nnbez Lokalisation	D48.0	NB unsich/unbek Verhalt Knoch u Gelenkknorpel
D37.0	NB unsich/unbek Verhalt Lippe Mundhöh Pharynx	D48.1	NB unsich/unbek Verhalt Bgw/and Weichteilgew
D37.1	NB unsich/unbek Verhalt Magen	D48.2	NB unsich/unbek Verhalt periph Nerv aut Nervensys
D37.2	NB unsich/unbek Verhalt Dünndarm	D48.3	NB unsich/unbek Verhalt Retroperitoneum
D37.3	NB unsich/unbek Verhalt Appendix vermiformis	D48.4	NB unsich/unbek Verhalt Peritoneum
D37.4	NB unsich/unbek Verhalt Kolon	D48.5	NB unsich/unbek Verhalt Haut
D37.5	NB unsich/unbek Verhalt Rektum	D48.6	NB unsich/unbek Verhalt Brustdrüse [Mamma]
D37.6	NB unsich/unbek Verhalt Leber Gallenbl Gallengänge	D48.7	NB unsich/unbek Verhalt sonst nbez Lok
D37.70	Neubildung unsicher od unbekannt Verhaltens: Pankreas	D48.9	NB unsich/unbek Verhalt, nnbez
D37.78	NB unsicher od unbekannt Verhaltens: So Verdauungsorg	D55.0	Anämie d Gluk-6-Phos-Dehydrogen[G6PD]-Mang
D37.9	NB unsich/unbek Verhalt Verdauungsorg, nnbez	D55.1	Anämie d sonst Störungen GlutathionSW
D38.0	NB unsich/unbek Verhalt Larynx	D57.0	Sichelzellenanämie m Krisen
D38.1	NB unsich/unbek Veralth Trachea Bronch Lunge	D59.3	Hämolytisch-urämisches Syndrom
D38.2	NB unsich/unbek Verhalt Pleura	D60.0	Chron erworbene isolierte aplastische Anämie
D38.3	NB unsich/unbek Verhalt Mediastinum	D60.1	Transitorische erworb isolierte aplastische Anämie
D38.4	NB unsich/unbek Verhalt Thymus	D60.8	Sonstige erworb isolierte aplastische Anämien
D38.5	NB unsich/unbek Verhalt Sonst Atmungsorg	D60.9	Erworbene isolierte aplastische Anämie, nnbez
D38.6	NB unsich/unbek Verhalt Atmungsorgan, nnbez	D61.0	Angeborene aplastische Anämie
D39.0	NB unsich/unbek Verhalt Uterus	D61.10	Aplastische Anämie infolge zytostatischer Therapie
D39.1	NB unsich/unbek Verhalt Ovar	D61.18	Sonstige arzneimittelinduzierte aplastische Anämie
D39.2	NB unsich/unbek Verhalt Plazenta	D61.19	Arzneimittelinduzierte aplastische Anämie, nnbez
D39.7	Neub unsich/unbek Verh sonst weibl Genitalorg	D61.2	Aplastische Anämie infolge sonst auß Ursachen
D39.9	NB unsich/unbek Verhalt weibl Genitalorg, nnbez	D61.3	Idiopathische aplastische Anämie
D40.0	NB unsich/unbek Verhalt Prostata	D61.8	Sonstige nbez aplastische Anämien
D40.1	NB unsich/unbek Verhalt Hoden	D61.9	Aplastische Anämie, nnbez
D40.7	NB unsich/unbek Verhalt sonst männl Genitalorg	D64.0	Hereditäre sideroachrest [sideroblast] Anämie
D40.9	NB unsich/unbek Verhalt männl Genitalorg, nnbez	D64.1	Sek sideroachrest [sideroblast] Anämie (KH-bed)
D41.0	NB unsich/unbek Verhalt Niere	D64.2	Sek sideroachrest [sideroblast] Anämie d AM/Toxin
D41.1	NB unsich/unbek Verhalt Nierenbecken	D64.3	Sonstige sideroachrest [sideroblast] Anämien

D66	Hereditärer Faktor-VIII-Mangel	E27.1	Primäre Nebennierenrindeninsuffizienz
D67	Hereditärer Faktor-IX-Mangel	E27.2	Addison-Krise
D68.0	Willebrand-Jürgens-Syndrom	E27.3	AM-induzierte Nebennierenrindeninsuffizienz
D68.1	Hereditärer Faktor-XI-Mangel	E27.4	So u nnbez Nebennierenrindeninsuffizienz
D68.2	Hereditärer Mangel an sonst Gerinnungsfaktoren	E27.5	Nebennierenmarküberfunktion
D68.30	Hämorrhag Diathese d Antikoagulanzen	E27.8	Sonstige nbez KH Nebenniere
D68.31	Hämorrhag Diathese d Vermehrung Antikörper geg Faktor VIII	E29.0	Testikuläre Überfunktion
D68.32	Hämorrhag Diathese d Vermehrung Antikörper geg so GerinFakt	E32.1	Abszeß Thymus
D68.38	Sonstige hämorrhag Diathese d sonst u nnbez Antikörper	E34.3	Kleinwuchs, aonkl
D69.9	Hämorrhagische Diathese, nnbez	E35.1	KH Nebennieren b aokl KH
D70.0	Angeb Agranulozyt u Neutropen	E46	Nnbez Energie- u Eiweißmangelernährung
D70.10	Arzneimittelinduz Agranulozyt/Neutropenie: Krit Ph < 4Tg	E70.0	Klassische Phenylketonurie
D70.11	Arzneimittelinduz Agranulozyt/Neutropenie: Krit Ph 10-19Tg	E70.1	Sonstige Hyperphenylalaninämien
D70.12	Arzneimittelinduz Agranulozyt/Neutropenie: Krit Ph > 19Tg	E70.2	Störungen TyrosinSW
D70.13	Arzneimittelinduz Agranulozyt/Neutropenie: Krit Ph 4 - < 7Tg	E70.3	Albinismus
D70.14	Arzneimittelinduz Agranulozyt/Neutropen: Krit Ph 7 - < 10Tg	E70.8	Sonstige Störungen SW aromatischer Aminosäuren
D70.18	Sonst VerlForm arzneimittelinduz Agranulozyt/Neutropenie	E70.9	Störung SW aromatischer Aminosäuren, nnbez
D70.19	Arzneimittelinduz Agranulozyt/Neutropenie, nnbez	E71.0	Ahornsirup- (Harn-) KH
D70.3	Sonstige Agranulozytose	E71.1	Sonstige Störungen SW verzweigter Aminosäuren
D70.5	Zyklische Neutropenie	E71.2	Störung SW verzweigter Aminosäuren, nnbez
D70.6	Sonstige Neutropenie	E72.0	Störungen Aminosäuretransport
D70.7	Neutropenie, nicht näher bezeichnet	E72.1	Störungen SW schwefelhaltiger Aminosäuren
D80.0	Hereditäre Hypogammaglobulinämie	E72.2	Störungen Harnstoffzyklus
D80.2	Selektiver Immunglobulin-A-Mangel [IgA-Mangel]	E72.3	Störungen Lysin- u HydroxylysinSW
D80.3	Selekt Mangel Immunglobulin-G-Subkl [IgG-Subkl]	E72.4	Störungen OrnithinSW
D80.4	Selektiver Immunglobulin-M-Mangel [IgM-Mangel]	E72.5	Störungen GlyzinSW
D80.5	Immundefekt b erhöhtem Immunglobulin M [IgM]	E72.8	Sonstige nbez Störungen AminosäureSW
D81.0	Schwer komb Immundefekt [SCID] m retikul Dysgenes	E72.9	Störung Aminosäurestoffwechsels, nnbez
D81.1	Schwer komb Immundef [SCID] m niedr T-/B-Zellen-Z	E74.0	Glykogenspeicherkrankheit [Glykogenose]
D81.2	Schwer komb Immundef [SCID] m niedr/norm B-Zellen-Z	E74.1	Störungen Fruktosestoffwechsel
D81.3	Adenosindesaminase[ADA]-Mangel	E74.2	Störungen Galaktosestoffwechsel
D81.4	Nezelof-Syndrom	E76.0	Mukopolysaccharidose, Typ I
D81.5	Purinnukleosid-Phosphorylase[PNP]-Mangel	E76.1	Mukopolysaccharidose, Typ II
D81.6	Haupthistokompat-Kompl-KI-I-Defekt [MHC-KI-I-D]	E76.2	Sonstige Mukopolysaccharidosen
D81.7	Haupthistokompat-Kompl-KI-II-Defekt [MHC-KI-II-D]	E76.3	Mukopolysaccharidose, nnbez
D81.8	Sonstige kombinierte Immundefekte	E76.8	Sonstige Störungen Glykosaminoglykan-SW
D81.9	Kombinierter Immundefekt, nnbez	E76.9	Störung Glykosaminoglykan-SW, nnbez
D82.0	Wiskott-Aldrich-Syndrom	E78.6	Lipoproteinmangel
D82.1	Di-George-Syndrom	E78.9	Störung Lipoproteinstoffwechsel, nnbez
D83.0	Variab Immundef überw Abweich B-Zellen-Zahl-/Funkt	E79.0	Hyperurikämie oh Zeichen entzündl Arthritis/toph Gicht
D83.1	Variab Immundef m überw immunregulator T-Zell-Stör	E79.1	Lesch-Nyhan-Syndrom
D83.2	Variab Immundef m AutoAK gg B-/T-Zellen	E79.8	Sonstige Störungen Purin- und PyrimidinSW
D83.8	Sonstige variable Immundefekte	E79.9	Störung Purin- u PyrimidinSW, nnbez
D83.9	Variabler Immundefekt, nnbez	E80.0	Hereditäre erythropoetische Porphyrie
D89.0	Polyklonale Hypergammaglobulinämie	E80.1	Porphyria cutanea tarda
D89.1	Kryoglobulinämie	E80.2	Sonstige Porphyrie
E00.0	Angeb Jodmangelsyndrom, neurologischer Typ	E80.6	Sonstige Störungen Bilirubinstoffwechsel
E00.1	Angeb Jodmangelsyndrom, myxödematöser Typ	E83.0	Störungen des Kupferstoffwechsels
E00.2	Angeborenes Jodmangelsyndrom, gemischter Typ	E84.0	Zystische Fibrose mit Lungenmanifestationen
E00.9	Angeborenes Jodmangelsyndrom, nnbez	E84.1	Zystische Fibrose mit Darmmanifestationen
E01.8	Sonst jodmangelbed SchilddrüsenKH u verwandte Zustände	E84.80	Zystische Fibrose mit Lungen- und Darm-Manifestation
E02	Subklinische Jodmangel-Hypothyreose	E84.87	Zystische Fibrose mit sonstigen multiplen Manifestationen
E03.0	Angeborene Hypothyreose m diffuser Struma	E84.88	Zystische Fibrose mit sonstigen Manifestationen
E03.1	Angeborene Hypothyreose oh Struma	E84.9	Zystische Fibrose, nicht näher bezeichnet
E03.5	Myxödemkoma	E88.1	Lipodystrophie, aonkl
E06.0	Akute Thyreoiditis	E89.2	Hypoparathyreoidismus nach med Maßnahmen
E06.4	Arzneimittelinduzierte Thyreoiditis	E89.6	NNR- (NNM-) Unterfunk nach med Maßnahmen
E07.1	Dyshormogene Struma	F02.4	Demenz b HIV-KH [Hum Imdef-VirusKH]
E15	Hypoglykämisches Koma, nichtdiabetisch	F19.3	Psych/VerhaltStör mult/and psychotr Sub, Entzugssynd
E20.0	Idiopathischer Hypoparathyreoidismus	F82.0	Umschriebene Entwicklungsstörung der Grobmotorik
E20.8	Sonstiger Hypoparathyreoidismus	F82.1	Umschriebene Entwicklungsstör der Fein- u Graphomotorik
E20.9	Hypoparathyreoidismus, nnbez	F82.2	Umschriebene Entwicklungsstörung der Mundmotorik
E23.2	Diabetes insipidus	F82.9	Umschriebene Entwicklungsstör motorischer Funkt, nnbez
E25.00	21-Hydroxyl-Mang [AGS Typ 3], klassisch Form	F83	Kombinierte umschriebene Entwicklungsstörung
E25.01	21-Hydroxyl-Mang [AGS Typ 3], Late-onset-Form	G00.0	Meningitis durch Haemophilus influenzae
E25.08	Sonst angeb adrenogenit Stör iVm Enzymmang	G00.1	Pneumokokkenmeningitis
E25.09	Angeb adrenogenit Stör iVm Enzymmang, nnbez	G00.2	Streptokokkenmeningitis
E25.8	Sonstige adrenogenitale Störungen	G00.3	Staphylokokkenmeningitis
E25.9	Adrenogenitale Störung, nnbez	G00.8	Sonstige bakterielle Meningitis
E27.0	Sonstige Nebennierenrindenüberfunktion	G00.9	Bakterielle Meningitis, nnbez

G01	Meningitis bei aokl bakteriellen Krankheiten	H13.3	Okuläres Pemphigoid
G02.0	Meningitis bei aokl Viruskrankheiten	H16.8	Sonstige Formen Keratitis
G02.1	Meningitis bei aokl Mykosen	H19.1	Keratitis u Keratokonjunkt d Herpesviren
G02.8	Meningitis bei sonst nbez aokl infektiösen u parasitären KH	H19.2	Keratitis/Keratokonjun b so aokl infek/paras KH
G03.0	Nichteitrige Meningitis	H32.0	Chorioretinitis b aokl infek u parasitären KH
G03.1	Chronische Meningitis	H58.0	Anomalien Pupillenreaktion b aokl KH
G03.2	Benigne rezidiv Meningitis [Mollaret-Meningitis]	H62.1	Otitis externa b aokl VirusKH
G03.8	Meningitis d sonstige nbez Ursachen	H66.0	Akute eitrige Otitis media
G03.9	Meningitis, nnbez	I12.00	Hypertens NierenKH m Niereninsuff, oA hypert Kris
G05.0	Enzephal Myelitis Enzephalomyelit b aokl bakt KH	I12.01	Hypertens NierenKH m Niereninsuff, mA hypert Kris
G05.1	Enzephal Myelitis Enzephalomyelit b aokl Virus-KH	I12.90	Hypertens NierenKH oh Niereninsuff, oA hypert Kris
G05.2	Enzephal Myelitis Enzephalom b so aokl inf/par KH	I12.91	Hypertens NierenKH oh Niereninsuff, mA hypert Kris
G05.8	Enzephal Myelitis Enzephalomyelit b so aokl KH	I15.00	Renovask Hypert, oA hypertens Kris
G06.0	Intrakran Abszeß u intrakranielles Granulom	I15.01	Renovask Hypert, m Ang hypert Kris
G06.1	Intraspinaler Abszeß u intraspinale Granulom	I15.10	Hypert aFv sonst NierenKH, oA hypertens Kris
G06.2	Extraduraler u subduraler Abszeß, nnbez	I15.11	Hypert Folge v sonst NierenKH, m Ang hypert Kris
G07	Intrakran u intraspin Absz u Granulom b aokl KH	I26.0	Lungenembolie mit Angabe eines akuten Cor pulmonale
G08	Intrakran u intraspin Phlebitis u Thrombophlebitis	I26.9	Lungenembolie ohne Angabe eines akuten Cor pulmonale
G12.0	Infant spin Muskelatrophie, Typ I [Werdnig-Hoffm]	I27.0	Primäre pulmonale Hypertonie
G12.1	Sonstige vererbte spinale Muskelatrophie	I27.1	Kyphosklotische Herzkrankheit
G12.8	Sonst spinale Muskelatrophien u verwandt Syndrome	I27.20	Pulmonale Hypertonie bei chronischer Thromboembolie
G12.9	Spinale Muskelatrophie, nnbez	I27.28	Sonstige nbez sekundäre pulmonale Hypertonie
G40.1	Lokbez (fok) (part) idiop Epilep/epil Synd m einf fok Anf	I27.8	Sonstige näher bezeichnete pulmonale Herzkrankheiten
G40.3	Generalisierte idiopath Epilepsie u epilept Synd	I27.9	Pulmonale Herzkrankheit, nicht näher bezeichnet
G51.0	Fazialisparese	I30.0	Akute unspezifische idiopathische Perikarditis
G52.7	KH mehrerer Hirnnerven	I30.1	Infektiöse Perikarditis
G53.1	Mult Hirnnervenlähmung b aokl inf u parasit KH	I30.8	Sonstige Formen der akuten Perikarditis
G53.2	Multiple Hirnnervenlähmungen b Sarkoidose	I30.9	Akute Perikarditis, nicht näher bezeichnet
G53.3	Multiple Hirnnervenlähmungen b Neubildungen	I31.2	Hämoperikard, anderenorts nicht klassifiziert
G54.1	Läsionen Plexus lumbosacralis	I31.3	Perikarderguß (nichtentzündlich)
G55.1	Kompr Nervenwurzeln/-plexus b Bandscheibenschäden	I31.8	Sonstige näher bezeichnete Krankheiten des Perikards
G55.2	Kompr Nervenwurzeln/-plexus b Spondylose	I31.9	Krankheit des Perikards, nicht näher bezeichnet
G70.0	Myasthenia gravis	I32.0	Perikarditis bei aokl bakteriellen Krankheiten
G70.2	Angeb od entwicklungsbedingte Myasthenie	I32.1	Perikarditis bei sonstigen aokl infektiösen u parasitären KH
G70.8	Sonstige nbez neuromuskuläre KH	I32.8	Perikarditis bei sonstigen aokl Krankheiten
G71.0	Muskeldystrophie	I33.0	Akute und subakute infektiöse Endokarditis
G71.1	Myotone Syndrome	I33.9	Akute Endokarditis, nicht näher bezeichnet
G71.2	Angeborene Myopathie	I37.0	Pulmonalklappenstenose
G71.9	Primäre Myopathie, nnbez	I39.0	MitralklappenKH b aokl KH
G82.30	Schlaff Tetrapares u Tetrapleg, akut kompl QSL ntraum	I39.1	AortenklappenKH b aokl KH
G82.32	Schlaff Tetrapares u Tetrapleg, chron kompl QSL	I39.2	TrikuspidalklappenKHb aokl KH
G82.39	Schlaff Tetrapares u Tetrapleg, nnbez	I39.3	PulmonalklappenKH b aokl KH
G82.40	Spast Tetrapares u Tetrapleg, akut kompl QSL ntraum	I39.4	KH mehr Herzklappen b aokl KH
G82.42	Spast Tetrapares u Tetrapleg, chron kompl QSL	I39.8	Endokarditis b aokl KH, Herzklappe nnbez
G82.49	Spast Tetrapares u Tetrapleg, nnbez	I40.0	Infektiöse Myokarditis
G82.50	Tetrapares u Tetrapleg, nnbez, akut kompl QSL ntraum Genes	I40.9	Akute Myokarditis, nnbez
G82.52	Tetrapares u Tetrapleg, nnbez, chron kompl QSL	I41.0	Myokarditis b aokl bakteriellen KH
G82.59	Tetrapares u Tetrapleg, nnbez	I41.1	Myokarditis b aokl VirusKH
G83.0	Dipares u Dipleg ob Extrem	I41.2	Myokarditis b sonst aokl inf u parasitären KH
G83.1	Monopares u Monopleg unt Extrem	I41.8	Myokarditis b sonst aokl KH
G83.2	Monopares u Monopleg ob Extrem	I43.1	Kardiomyopathie b StoffwechselKH
G83.3	Monopares u Monopleg, nnbez	I43.2	Kardiomyopathie b alimentären KH
G83.40	Kompl Cauda- (equina-) Synd	I44.0	Atrioventrikulärer Block 1. Grades
G83.41	Inkompl Cauda- (equina-) Synd	I44.1	Atrioventrikulärer Block 2. Grades
G83.49	Cauda- (equina-) Synd, nnbez	I44.2	Atrioventrikulärer Block 3. Grades
G91.1	Hydrocephalus occlusus	I44.3	So u nnbez atrioventrikulärer Block
G91.20	Idiop Normaldruckhydroz	I44.4	Linksanteriorer Faszikelblock
G91.21	Sek Normaldruckhydroz	I44.5	Linksposteriorer Faszikelblock
G91.29	Normaldruckhydrozeph, nnbez	I44.6	So u nnbez Faszikelblock
G91.3	Posttraumatischer Hydrozephalus, nnbez	I44.7	Linksschenkelblock, nnbez
G91.8	Sonstiger Hydrozephalus	I45.0	Rechtssfaszikulärer Block
G91.9	Hydrozephalus, nnbez	I45.1	So u nnbez Rechtsschenkelblock
G94.0	Hydrozephalus b aokl inf u parasitären KH	I45.2	Bifaszikulärer Block
G94.1	Hydrozephalus b Neubildungen	I45.3	Trifaszikulärer Block
G94.2	Hydrozephalus b sonst aokl KH	I45.4	Unspezifischer intraventrikulärer Block
G95.1	Vaskuläre Myelopathien	I45.5	Sonstiger nbez Herzblock
G95.2	Rückenmarkskompression, nnbez	I45.6	Präexzitations-Syndrom
G95.9	KH Rückenmark, nnbez	I45.8	Sonstige nbez kardiale Erregungsleitungsstörungen
G96.0	Austritt von Liquor cerebrospinalis	I45.9	Kardiale Erregungsleitungsstörung, nnbez
G97.0	Austritt von Liquor cerebrospinalis nach LP	I46.0	Herzstillstand m erfolgreicher Wiederbelebung

146.1	Plötzlicher Herztod, so beschrieben	166.8	Verschl u Sten sonst zereb A
146.9	Herzstillstand, nnbez	166.9	Verschl u Sten nnbez zereb A
147.1	Supraventrikuläre Tachykardie	167.10	Zerebrales Aneurysma (erworben)
147.2	Ventrikuläre Tachykardie	167.11	Zerebrale arteriovenöse Fistel (erworben)
147.9	Paroxysmale Tachykardie, nnbez	167.6	Nichteitrige Thrombose intrakranielles Venensyst
148.00	VH-Flattern, paroxys	171.00	Dissektion Aorta nnbez Lok, oh Angabe einer Ruptur
148.01	VH-Flattern, chron	171.01	Dissektion Aorta thoracica, ohne Angabe einer Ruptur
148.09	VH-Flattern, nnbez	171.02	Dissektion Aorta abdominalis, ohne Angabe einer Ruptur
148.10	VH-Flimmern, paroxys	171.03	Dissektion Aorta, thorakoabdominal, oh Angabe einer Ruptur
148.11	VH-Flimmern, chron	171.04	Dissektion Aorta nnbez Lokalisation, rupturiert
148.19	VH-Flimmern	171.05	Dissektion Aorta thoracica, rupturiert
149.0	Kammerflattern u Kammerflimmern	171.06	Dissektion Aorta abdominalis, rupturiert
150.00	Prim Rechtsherzinsuff	171.07	Dissektion Aorta, thorakoabdominal, rupturiert
150.01	Sek Rechtsherzinsuff	171.1	Aneurysma Aorta thoracica, rupturiert
150.11	Linksherzinsuff, oh Beschw	171.2	Aneurysma Aorta thoracica, oh Angabe einer Ruptur
150.12	Linksherzinsuff, m Beschw b stärk Belast	171.3	Aneurysma Aorta abdominalis, rupturiert
150.13	Linksherzinsuff, m Beschw b leichter Belast	171.4	Aneurysma Aorta abdominalis, oh Angabe einer Ruptur
150.14	Linksherzinsuff, m Beschw i Ruhe	171.5	Aortenaneurysma, thorakoabdominal, rupturiert
150.19	Linksherzinsuffiz, nnbez	171.6	Aortenaneurysma, thorakoabdominal, oh Ang einer Ruptur
150.9	Herzinsuffizienz, nnbez	171.8	Aortenaneurysma nnbez Lokalisation, rupturiert
151.1	Ruptur Chordae tendineae, aonkl	171.9	Aortenaneurysma nnbez Lok, oh Angabe einer Ruptur
151.2	Papillarmuskelruptur, aonkl	173.8	Sonstige nbez periphere GefäßKH
151.4	Myokarditis, nnbez	173.9	Periphere GefäßKH, nnbez
151.5	Myokarddegeneration	174.0	Embolie u Thrombose Aorta abdominalis
151.6	Herz-Kreislauf-KH, nnbez	174.1	Embolie u Thrombose so u nnbez Abschnitte Aorta
160.0	SubarachBlutung, von Karotissiphon/-bifurkation ausgeh	174.2	Embolie u Thrombose Arterien ob Extremitäten
160.1	SubarachBlutung, von A cerebri media ausgehend	174.3	Embolie u Thrombose Arterien unt Extremitäten
160.2	SubarachBlutung, von A communicans ant ausgehend	174.4	Embolie u Thrombose Extremitätenarterien, nnbez
160.3	SubarachBlutung, von A communicans post ausgehend	174.5	Embolie u Thrombose A iliaca
160.4	SubarachBlutung, von A basilaris ausgehend	174.8	Embolie u Thrombose sonstiger Arterien
160.5	SubarachBlutung, von A vertebralis ausgehend	174.9	Embolie u Thrombose nnbez Arterie
160.6	SubarachBlutung, von sonst intrakran Aa ausgehend	177.2	Arterienruptur
160.7	SubarachBlutung, von nnbez intrakran A ausgehend	177.5	Arteriennekrose
160.8	Sonstige Subarachnoidalblutung	179.0	Aortenaneurysma b aokl KH
160.9	Subarachnoidalblutung, nnbez	179.2	Periphere Angiopathie b aokl KH
161.0	Intrazereb Blutung Großhirnhemisphäre, subkortikal	180.1	Thrombose Phlebitis Thrombophleb V femoralis
161.1	Intrazereb Blutung Großhirnhemisphäre, kortikal	180.20	Thrombose Phlebitis Thrombophleb Beckenvenen
161.2	Intrazereb Blutung Großhirnhemisphäre, nnbez	180.28	Thrombose Phlebitis Thrombophleb so tiefer Gef unt Extr
161.3	Intrazerebrale Blutung Hirnstamm	181	Pfortaderthrombose
161.4	Intrazerebrale Blutung Kleinhirn	182.0	Budd-Chiari-Syndrom
161.5	Intrazerebrale intraventrikuläre Blutung	182.2	Embolie u Thrombose V cava
161.6	Intrazerebrale Blutung an mehreren Lok	182.3	Embolie u Thrombose Nierenvene
161.8	Sonstige intrazerebrale Blutung	185.0	Ösophagusvarizen m Blutung
161.9	Intrazerebrale Blutung, nnbez	189.1	Lymphangitis
162.00	Subdurale Blutung (nichttraumatisch): Akut	189.8	Sonst nbez nichtinf KH Lymphgefäße u LK
162.01	Subdurale Blutung (nichttraumatisch): Subakut	197.0	Postkardiotomie-Syndrom
162.02	Subdurale Blutung (nichttraumatisch): Chronisch	197.1	Sonst FktStör nach kardiochirurgischem Eingriff
162.09	Subdurale Blutung (nichttraumatisch): Nicht näher bezeichnet	198.0	Kardiovaskuläre Syphilis
162.1	Nichttraumatische extradurale Blutung	198.1	Stör Herz-Kreislaufsyst b sonst aokl infekt/paras KH
162.9	Intrakranielle Blutung (nichttraumatisch), nnbez	J09	Grippe durch bestimmte nachgewiesene Influenzaviren
163.0	Hirninfd d Thromb präzereb Aa	J10.0	Grippe m Pneumonie, Influenzaviren nachg
163.1	Hirninfd d Embol präzereb Aa	J10.1	Grippe m so Manifestat an Atemw, Influenzavir nachg
163.2	Hirninfd d nnbez Verschl/Sten präzereb Aa	J10.8	Grippe m sonst Manifestat, Influenzaviren nachg
163.3	Hirninfd d Thromb zereb Aa	J11.0	Grippe m Pneumonie, Viren nicht nachgewiesen
163.4	Hirninfd d Embol zereb Aa	J11.1	Grippe m so Manifestat an Atemw, Viren nicht nachg
163.5	Hirninfd d nnbez Verschl/Sten zereb Aa	J11.8	Grippe m sonst Manifestat, Viren nicht nachg
163.6	Hirninfd d Thrombose Hirnvenen, nichteitrig	J12.0	Pneumonie d Adenoviren
163.8	Sonstiger Hirninfarkt	J12.1	Pneumonie d Resp-Sync-Vir [RS-V]
163.9	Hirninfarkt, nnbez	J12.2	Pneumonie d Parainfluenzaviren
165.0	Verschluss u Stenose A vertebralis	J12.3	Pneumonie durch humanes Metapneumovirus
165.1	Verschluss u Stenose A basilaris	J12.8	Pneumonie d sonstige Viren
165.2	Verschluss u Stenose A carotis	J12.9	Viruspneumonie, nnbez
165.3	Verschl u Sten mehr/bds präzereb Aa	J13	Pneumonie d Streptococcus pneumoniae
165.8	Verschl u Sten sonst präzereb Aa	J14	Pneumonie d Haemophilus influenzae
165.9	Verschl u Sten nnbez präzereb Aa	J15.0	Pneumonie d Klebsiella pneumoniae
166.0	Verschluss u Stenose A cerebri media	J15.1	Pneumonie d Pseudomonas
166.1	Verschluss u Stenose A cerebri anterior	J15.2	Pneumonie d Staphylokokken
166.2	Verschluss u Stenose A cerebri posterior	J15.3	Pneumonie d Streptokokken Gruppe B
166.3	Verschluss u Stenose Aa Cerebelli	J15.4	Pneumonie d sonstige Streptokokken
166.4	Verschl u Sten mehr u bds zereb Aa	J15.5	Pneumonie d Escherichia coli

J15.6	Pneumonie d and aerobe gramnegative Bakterien	K43.1	Hernia ventralis m Gangrän
J15.7	Pneumonie d Mycoplasma pneumoniae	K44.0	Hernia diaphragmatica m Einkl oh Gangrän
J15.8	Sonstige bakterielle Pneumonie	K44.1	Hernia diaphragmatica m Gangrän
J15.9	Bakterielle Pneumonie, nnbez	K45.1	Sonstige nbez abdominale Hernien m Gangrän
J16.0	Pneumonie d Chlamydien	K46.1	Nnbez abdominale Hernie m Gangrän
J16.8	Pneumonie d sonstige nbez Infektionserreger	K52.1	Toxische Gastroenteritis u Kolitis
J17.0	Pneumonie b aokl bakteriellen KH	K55.0	Akute GefäßKH Darm
J17.1	Pneumonie b aokl VirusKH	K55.21	Angiodysplasie Kolon: Ohne Angabe Blutung
J17.2	Pneumonie b Mykosen	K56.0	Paralytischer Ileus
J17.3	Pneumonie b parasitären KH	K56.1	Invagination
J17.8	Pneumonie b sonst aokl KH	K56.2	Volvulus
J18.0	Bronchopneumonie, nnbez	K56.4	Sonstige Obturation Darm
J18.1	Lobärpneumonie, nnbez	K56.6	Sonstiger und nicht näher bezeichneter mechanischer Ileus
J18.8	Sonstige Pneumonie, Erreger nnbez	K56.7	Ileus, nnbez
J18.9	Pneumonie, nnbez	K59.3	Megakolon, aonkl
J21.0	Akute Bronchiolitis d Resp-Sync-Vir [RS-V]	K61.0	Analabszeß
J21.1	Akute Bronchiolitis durch humanes Metapneumovirus	K61.1	Rektalabszeß
J21.8	Akute Bronchiolitis d sonstige nbez Erreger	K61.2	Anorektalabszeß
J21.9	Akute Bronchiolitis, nnbez	K61.3	Ischiorektalabszeß
J34.3	Hypertrophie Nasenmuscheln	K61.4	Intrasphinktäer Abszeß
J38.00	Lähmung der Stimmklappen u des Kehlkopfes: Nnbez	K62.2	Analprolaps
J38.02	Lähm der Stimmklapp u des Kehlkopfes: Einseitig, komplett	K62.3	Rektumprolaps
J38.03	Lähm der Stimmklapp u des Kehlkopfes: Beidseitig, partiell	K62.4	Stenose Anus u Rektum
J38.6	Kehlkopfstenose	K63.0	Darmabszeß
J38.7	Sonstige Krankheiten des Kehlkopfes	K63.1	Perforation Darm (nichttraumatisch)
J39.0	Retropharyngealabszess und Parapharyngealabszess	K63.2	Darmfistel
J69.0	Pneumonie d Nahrung od Erbrochenes	K63.3	Darmulkus
J69.1	Pneumonie d Öle u Extrakte	K65.0	Akute Peritonitis
J69.8	Pneumonie d sonst feste u flüssige Substanzen	K65.8	Sonstige Peritonitis
J85.0	Gangrän u Nekrose Lunge	K65.9	Peritonitis, nnbez
J85.1	Abszeß d Lunge m Pneumonie	K66.0	Peritoneale Adhäsionen
J85.2	Abszeß d Lunge oh Pneumonie	K66.1	Hämoperitoneum
J85.3	Abszeß d Mediastinums	K66.8	Sonstige nbez KH Peritoneum
J86.0	Pyothorax m Fistel	K67.0	Chlamydienperitonitis
J86.9	Pyothorax oh Fistel	K67.1	Gonokokkenperitonitis
J90	Pleuraerguß, aonkl	K67.3	Tuberkulöse Peritonitis
J91	Pleuraerguß b aokl KH	K67.8	Sonst KH Peritoneum b aokl InfektionsKH
J94.0	Chylöser (Pleura-) Erguß	K71.0	Toxische LeberKH m Cholestase
J94.2	Hämatothorax	K71.1	Toxische LeberKH m Lebernekrose
J94.8	Sonstige nbez Krankheitszustände Pleura	K71.2	Toxische LeberKH m akuter Hepatitis
J94.9	Pleurakrankheit, nnbez	K71.3	Tox LeberKH m chron-persistierender Hepatitis
J95.0	Funktionsstörung eines Tracheostomas	K71.4	Toxische LeberKH m chron lobulärer Hepatitis
J95.80	Iatrog Pneumothor	K71.5	Toxische LeberKH m chron-aktiver Hepatitis
K07.1	Anomalien Kiefer-Schädelbasis-Verhältnis	K71.6	Toxische LeberKH m Hepatitis, aonkl
K07.8	Sonstige dentofaziale Anomalien	K71.7	Toxische LeberKH m Fibrose u Zirrhose Leber
K22.2	Ösophagusverschluss	K71.8	Toxische LeberKH m sonst Affektionen Leber
K22.3	Perforation Ösophagus	K71.9	Toxische LeberKH, nnbez
K22.4	Dyskinesie Ösophagus	K72.0	Akutes u subakutes Lebersversagen
K31.6	Fistel Magen u Duodenum	K74.0	Leberfibrose
K35.2	Akute Appendizitis m generalisierter Peritonitis	K74.2	Leberfibrose m Lebersklerose
K35.30	Akute Appendizitis m lok Peritonitis oh Perforation od Ruptur	K74.3	Primäre biliäre Zirrhose
K35.31	Akute Appendizitis m lok Peritonitis m Perforation od Ruptur	K74.4	Sekundäre biliäre Zirrhose
K35.32	Akute Appendizitis m Peritonealabszeß	K74.5	Biliäre Zirrhose, nnbez
K35.8	Akute Appendizitis, nnbez	K74.6	Sonst u nnbez Zirrhose Leber
K37	Nnbez Appendizitis	K75.0	Leberabszeß
K40.00	Doppelseitige Hern ing m Einkl oh Gangr, n Rezidivhern bez	K75.1	Phlebitis Pfortader
K40.01	Doppelseitige Hern ing m Einkl oh Gangr, Rezidivhernie	K75.2	Unspezifische reaktive Hepatitis
K40.10	Doppelseitige Hern ing m Gangr, n Rezidivhern bez	K75.3	Granulomatöse Hepatitis, aonkl
K40.11	Doppelseitige Hern ing m Gangr, Rezidivhernie	K75.4	Autoimmune Hepatitis
K40.30	Hern ing, eins/oh SeitAng, m Einkl oh Gangr, n RezHern bez	K75.8	Sonstige nbez entzündliche Leber-KH
K40.31	Hern ing, eins/oh SeitAng, m Einkl oh Gangr, Rezidivhernie	K75.9	Entzündliche Leber-KH, nnbez
K40.40	Hern ing, eins/oh SeitAng, m Gangr, n Rezidivhern bez	K76.0	Fettleber [fettige Degeneration], aonkl
K40.41	Hern ing, eins/oh SeitAng, m Gangr, Rezidivhernie	K76.2	Zentrale hämorrhagische Lebernekrose
K41.0	Doppelseitige Hernia femoralis m Einkl oh Gangrän	K76.3	Leberinfarkt
K41.1	Doppelseitige Hernia femoralis m Gangrän	K76.4	Peliosis hepatis
K41.3	Hern fem, eins/oh SeitAng, m Einkl oh Gangrän	K76.6	Portale Hypertonie
K41.4	Hern fem, eins/oh SeitAng, m Gangrän	K76.7	Hepatorenales Syndrom
K42.0	Hernia umbilicalis m Einklemmung oh Gangrän	K77.0	LeberKH b aokl infek/parasit KH
K42.1	Hernia umbilicalis m Gangrän	K77.11	Stadium 1 der akuten Leber-Graft-versus-host-KH
K43.0	Hernia ventralis m Einklemmung oh Gangrän	K77.12	Stadium 2 der akuten Leber-Graft-versus-host-KH

K77.13	Stadium 3 der akuten Leber-Graft-versus-host-KH	M01.01	Arthritis d Meningokokken Schulterregion
K77.14	Stadium 4 der akuten Leber-Graft-versus-host-KH	M01.02	Arthritis d Meningokokken Oberarm
K77.8	LeberKH b sonst aokl KH	M01.03	Arthritis d Meningokokken Unterarm
K83.1	Verschluß Gallengang	M01.04	Arthritis d Meningokokken Hand
K90.2	Syndrom blinden Schlinge, aonkl	M01.05	Arthritis d Meningokokken Becken/Oberschenkel
K90.3	Pankreatogene Steatorrhoe	M01.06	Arthritis d Meningokokken Unterschenkel
K91.1	Syndrome operierter Magen	M01.07	Arthritis d Meningokokken Knöchel/Fuß
K93.1	Megakolon b Chagas-KH	M01.08	Arthritis d Meningokokken, sonst Lok
L00.0	SSS-Syndrom, Befall < 30% KöOF	M01.09	Arthritis d Meningokokken, nnbez Lok
L00.1	SSS-Syndrom, Befall >= 30% KöOF	M01.10	Tuberkulöse Arthritis, mehrere Lokalisationen
L10.2	Pemphigus foliaceus	M01.11	Tuberkulöse Arthritis Schulterregion
L11.8	Sonstige nbez akantholytische Dermatosen	M01.12	Tuberkulöse Arthritis Oberarm
L11.9	Akantholytische Dermatoze, nnbez	M01.13	Tuberkulöse Arthritis Unterarm
L12.0	Bullöses Pemphigoid	M01.14	Tuberkulöse Arthritis Hand
L12.3	Erworbene Epidermolysis bullosa	M01.15	Tuberkulöse Arthritis Beckenregion/Oberschenkel
L12.8	Sonstige Pemphigoid-KH	M01.16	Tuberkulöse Arthritis Unterschenkel
L12.9	Pemphigoid-KH, nnbez	M01.17	Tuberkulöse Arthritis Knöchel/Fuß
L13.0	Dermatitis herpetiformis [Duhring]	M01.18	Tuberkulöse Arthritis, sonstige Lokalisation
L13.1	Pustulosis subcomealis [Sneddon-Wilkinson]	M01.19	Tuberkulöse Arthritis, nnbez Lokalisationen
L13.8	Sonstige nbez bullöse Dermatosen	M01.30	Arthritis b sonst aokl bakt KH, mehrere Lok
L14	Bullöse Dermatosen b aokl KH	M01.31	Arthritis b sonst aokl bakt KH Schulterregion
L40.1	Generalisierte Psoriasis pustulosa	M01.32	Arthritis b sonst aokl bakt KH Oberarm
L51.0	Nichtbullöses Erythema exsudativum multiforme	M01.33	Arthritis b sonst aokl bakt KH Unterarm
L51.1	Bullöses Erythema exsudativum multiforme	M01.34	Arthritis b sonst aokl bakt KH Hand
L51.20	Tox epiderm Nekrols [Lyell-Syndrom], Befall < 30% KöOF	M01.35	Arthritis b sonst aokl bakt KH Beckenreg/Oberschenkel
L51.21	Tox epiderm Nekrols [Lyell-Syndrom], Befall >= 30% KöOF	M01.36	Arthritis b sonst aokl bakt KH Unterschenkel
L51.8	Sonstiges Erythema exsudativum multiforme	M01.37	Arthritis b sonst aokl bakt KH Knöchel/Fuß
L51.9	Erythema exsudativum multiforme, nnbez	M01.38	Arthritis b sonst aokl bakt KH, sonst Lok
L74.4	Anhidrosis	M01.39	Arthritis b sonst aokl bakt KH, nnbez Lok
M00.00	Arthrit/Polyarth d Staphylokokken, mehrere Lok	M01.40	Arthritis b Röteln, mehrere Lokalisationen
M00.01	Arthrit/Polyarth d Staphylokokken Schulterreg	M01.41	Arthritis b Röteln Schulterregion
M00.02	Arthrit/Polyarth d Staphylokokken Oberarm	M01.42	Arthritis b Röteln Oberarm
M00.03	Arthrit/Polyarth d Staphylokokken Unterarm	M01.43	Arthritis b Röteln Unterarm
M00.04	Arthrit/Polyarth d Staphylokokken Hand	M01.44	Arthritis b Röteln Hand
M00.05	Arthrit/Polyarth d Staphylokokken Becken/Oberschenkel	M01.45	Arthritis b Röteln Beckenregion/Oberschenkel
M00.06	Arthrit/Polyarth d Staphylokokken Unterschenkel	M01.46	Arthritis b Röteln Unterschenkel
M00.07	Arthrit/Polyarth d Staphylokokken Knöchel/Fuß	M01.47	Arthritis b Röteln Knöchel/Fuß
M00.08	Arthrit/Polyarth d Staphylokokken, sonst Lok	M01.48	Arthritis b Röteln, sonstige Lokalisation
M00.09	Arthrit/Polyarth d Staphylokokken, nnbez Lok	M01.49	Arthritis b Röteln, nnbez Lokalisationen
M00.10	Arthrit/Polyarth d Pneumokokken, mehrere Lok	M01.60	Arthritis b Mykosen, mehrere Lokalisationen
M00.11	Arthrit/Polyarth d Pneumokokken Schulterregion	M01.61	Arthritis b Mykosen Schulterregion
M00.12	Arthrit/Polyarth d Pneumokokken Oberarm	M01.62	Arthritis b Mykosen Oberarm
M00.13	Arthrit/Polyarth d Pneumokokken Unterarm	M01.63	Arthritis b Mykosen Unterarm
M00.14	Arthrit/Polyarth d Pneumokokken Hand	M01.64	Arthritis b Mykosen Hand
M00.15	Arthrit/Polyarth d Pneumokokken Becken/Oberschenkel	M01.65	Arthritis b Mykosen Beckenregion/Oberschenkel
M00.16	Arthrit/Polyarth d Pneumokokken Unterschenkel	M01.66	Arthritis b Mykosen Unterschenkel
M00.17	Arthrit/Polyarth d Pneumokokken Knöchel/Fuß	M01.67	Arthritis b Mykosen Knöchel/Fuß
M00.18	Arthrit/Polyarth d Pneumokokken, sonst Lok	M01.68	Arthritis b Mykosen, sonstige Lokalisation
M00.19	Arthrit/Polyarth d Pneumokokken, nnbez Lok	M01.69	Arthritis b Mykosen, nnbez Lokalisationen
M00.20	Arthrit/Polyarth d sonst Streptokokken, mehrere Lok	M10.10	Bleigicht, mehrere Lokalisationen
M00.21	Arthrit/Polyarth d sonst Streptokokken Schulterreg	M10.11	Bleigicht Schulterregion
M00.22	Arthrit/Polyarth d sonst Streptokokken Oberarm	M10.12	Bleigicht Oberarm
M00.23	Arthrit/Polyarth d sonst Streptokokken Unterarm	M10.13	Bleigicht Unterarm
M00.24	Arthrit/Polyarth d sonst Streptokokken Hand	M10.14	Bleigicht Hand
M00.25	Arthrit/Polyarth d sonst Streptok Becken/Oberschenkel	M10.15	Bleigicht Beckenregion/Oberschenkel
M00.26	Arthrit/Polyarth d sonst Streptokokken Unterschenkel	M10.16	Bleigicht Unterschenkel
M00.27	Arthrit/Polyarth d sonst Streptokokken Knöchel/Fuß	M10.17	Bleigicht Knöchel/Fuß
M00.28	Arthrit/Polyarth d sonst Streptokokken, sonst Lok	M10.18	Bleigicht, sonstige Lokalisation
M00.29	Arthrit/Polyarth d sonst Streptokokken, nnbez Lok	M10.19	Bleigicht, nnbez Lokalisationen
M00.80	Arthrit/Polyarth d sonst nbez bakt Erreg, mehrere Lok	M10.20	Arzneimittelinduzierte Gicht, mehrere Lok
M00.81	Arthrit/Polyarth d sonst nbez bakt Erreg Schulterregion	M10.21	Arzneimittelinduzierte Gicht Schulterregion
M00.82	Arthrit/Polyarth d sonst nbez bakt Erreg Oberarm	M10.22	Arzneimittelinduzierte Gicht Oberarm
M00.83	Arthrit/Polyarth d sonst nbez bakt Erreg Unterarm	M10.23	Arzneimittelinduzierte Gicht Unterarm
M00.84	Arthrit/Polyarth d sonst nbez bakt Erreger Hand	M10.24	Arzneimittelinduzierte Gicht Hand
M00.85	Arthrit/Polyarth d so nbez bakt Erreg Becken/Oberschenkel	M10.25	Arzneimittelinduzierte Gicht Beckenregion/OS
M00.86	Arthrit/Polyarth d sonst nbez bakt Erreg Unterschenkel	M10.26	Arzneimittelinduzierte Gicht Unterschenkel
M00.87	Arthrit/Polyarth d sonst nbez bakt Erreg Knöchel/Fuß	M10.27	Arzneimittelinduzierte Gicht Knöchel/Fuß
M00.88	Arthrit/Polyarth d sonst nbez bakt Erreg, so Lok	M10.28	Arzneimittelinduzierte Gicht, sonstige Lok
M00.89	Arthrit/Polyarth d sonst nbez bakt Erreg, nnbez Lok	M10.29	Arzneimittelinduzierte Gicht, nnbez Lok
M01.00	Arthritis d Meningokokken, mehrere Lok	M14.8	Arthropathien b sonst nb, aokl KH

M32.0	AM-induz systemischer Lupus erythematodes	M84.40	Pathologische Fraktur, aonkl, mehrere Lok
M32.1	Syst Lupus erythematodes m Bet Org/Organsyst	M84.41	Pathologische Fraktur, aonkl, Schulterregion
M32.8	Sonst Formen syst Lupus erythematodes	M84.42	Pathologische Fraktur, aonkl, Oberarm
M32.9	Systemischer Lupus erythematodes, nnbez	M84.43	Pathologische Fraktur, aonkl, Unterarm
M36.1	Arthropathie b Neubildungen	M84.44	Pathologische Fraktur, aonkl, Hand
M36.2	Arthropathia haemophilyca	M84.45	Pathologische Fraktur, aonkl, Becken/OS
M36.3	Arthropathie b sonst aokl Blut-KH	M84.46	Pathologische Fraktur, aonkl, Unterschenkel
M36.8	System-KH Bgw b sonst aokl KH	M84.47	Pathologische Fraktur, aonkl, Knöchel/Fuß
M46.20	Wirbelosteomyelitis, mehrere Lok WS	M84.48	Pathologische Fraktur, aonkl, sonstige Lok
M46.21	Wirbelosteomyelitis, Okzipito-Atlanto-Axialbereich	M84.49	Pathologische Fraktur, aonkl, nnbez Lokalisationen
M46.22	Wirbelosteomyelitis, Zervikalbereich	M86.00	Akute hämatogene Osteomyelitis, mehrere Lok
M46.23	Wirbelosteomyelitis, Zervikothorakalbereich	M86.01	Akute hämatogene Osteomyelitis Schulterregion
M46.24	Wirbelosteomyelitis, Thorakalbereich	M86.02	Akute hämatogene Osteomyelitis Oberarm
M46.25	Wirbelosteomyelitis, Thorakolumbalbereich	M86.03	Akute hämatogene Osteomyelitis Unterarm
M46.26	Wirbelosteomyelitis, Lumbalbereich	M86.04	Akute hämatogene Osteomyelitis Hand
M46.27	Wirbelosteomyelitis, Lumbosakralbereich	M86.05	Akute hämatogene Osteomyelitis Becken/OS
M46.28	Wirbelosteomyelitis, Sakral-/Sakrokokzygealbereich	M86.06	Akute hämatogene Osteomyelitis Unterschenkel
M46.29	Wirbelosteomyelitis, nnbez Lokalisation	M86.07	Akute hämatogene Osteomyelitis Knöchel/Fuß
M48.40	Ermüdungsbruch Wirbel, mehrere Lok WS	M86.08	Akute hämatogene Osteomyelitis, sonst Lok
M48.41	Ermüdungsbruch Wirbel, Okzipito-Atlanto-Axialbereich	M86.09	Akute hämatogene Osteomyelitis, nnbez Lok
M48.42	Ermüdungsbruch Wirbels, Zervikalbereich	M86.10	Sonstige akute Osteomyelitis, mehrere Lok
M48.43	Ermüdungsbruch Wirbel, Zervikothorakalbereich	M86.11	Sonstige akute Osteomyelitis Schulterregion
M48.44	Ermüdungsbruch Wirbel, Thorakalbereich	M86.12	Sonstige akute Osteomyelitis Oberarm
M48.45	Ermüdungsbruch Wirbel, Thorakolumbalbereich	M86.13	Sonstige akute Osteomyelitis Unterarm
M48.46	Ermüdungsbruch Wirbel, Lumbalbereich	M86.14	Sonstige akute Osteomyelitis Hand
M48.47	Ermüdungsbruch Wirbel, Lumbosakralbereich	M86.15	Sonstige akute Osteomyelitis Becken/Oberschenkel
M48.48	Ermüdungsbruch Wirbel, Sakral-/Sakrokokzygealbereich	M86.16	Sonstige akute Osteomyelitis Unterschenkel
M48.49	Ermüdungsbruch Wirbel, nnbez Lokalisation	M86.17	Sonstige akute Osteomyelitis Knöchel/Fuß
M48.50	WK-Kompr, aonkl, mehrere Lok WS	M86.18	Sonstige akute Osteomyelitis, sonstige Lok
M48.51	WK-Kompr, aonkl, Okzipito-Atlanto-Axialbereich	M86.19	Sonstige akute Osteomyelitis, nnbez Lokalisationen
M48.52	Wirbelkörperkompression, aonkl, Zervikalbereich	M86.20	Subakute Osteomyelitis, mehrere Lokalisationen
M48.53	WK-Kompr, aonkl, Zervikothorakalbereich	M86.21	Subakute Osteomyelitis Schulterregion
M48.54	Wirbelkörperkompression, aonkl, Thorakalbereich	M86.22	Subakute Osteomyelitis Oberarm
M48.55	WK-Kompr, aonkl, Thorakolumbalbereich	M86.23	Subakute Osteomyelitis Unterarm
M48.56	Wirbelkörperkompression, aonkl, Lumbalbereich	M86.24	Subakute Osteomyelitis Hand
M48.57	Wirbelkörperkompression, aonkl, Lumbosakralbereich	M86.25	Subakute Osteomyelitis Beckenregion/Oberschenkel
M48.58	WK-Kompr, aonkl, Sakral-/Sakrokokzygealbereich	M86.26	Subakute Osteomyelitis Unterschenkel
M48.59	Wirbelkörperkompression, aonkl, nnbez Lokalisation	M86.27	Subakute Osteomyelitis Knöchel/Fuß
M49.50	WK-Kompr b aokl KH, mehrere Lok WS	M86.28	Subakute Osteomyelitis, sonstige Lokalisation
M49.51	WK-Kompr b aokl KH, Okzipito-Atlanto-Axialbereich	M86.29	Subakute Osteomyelitis, nnbez Lokalisationen
M49.52	WK-Kompr b aokl KH, Zervikalbereich	M86.30	Chron multifokale Osteomyelitis, mehrere Lok
M49.53	WK-Kompr b aokl KH, Zervikothorakalbereich	M86.31	Chron multifokale Osteomyelitis Schulterregion
M49.54	WK-Kompr b aokl KH, Thorakalbereich	M86.32	Chron multifokale Osteomyelitis Oberarm
M49.55	WK-Kompr b aokl KH, Thorakolumbalbereich	M86.33	Chron multifokale Osteomyelitis Unterarm
M49.56	WK-Kompr b aokl KH, Lumbalbereich	M86.34	Chron multifokale Osteomyelitis Hand
M49.57	WK-Kompr b aokl KH, Lumbosakralbereich	M86.35	Chron multifokale Osteomyelitis Becken/Oberschenkel
M49.58	WK-Kompr b aokl KH, Sakr-/Sakrokokzygealbereich	M86.36	Chron multifokale Osteomyelitis Unterschenkel
M49.59	WK-Kompr b aokl KH, nnbez Lok	M86.37	Chron multifokale Osteomyelitis Knöchel/Fuß
M53.3	KH Sakrokokzygealregion, aonkl	M86.38	Chron multifokale Osteomyelitis, sonst Lok
M60.15	Interstitielle Myositis Beckenregion/Oberschenkel	M86.39	Chron multifokale Osteomyelitis, nnbez Lok
M73.00	Bursitis gonorrhoeica, mehrere Lokalisationen	M86.40	Chron Osteomyelitis m Fistel, mehrere Lok
M73.01	Bursitis gonorrhoeica Schulterregion	M86.41	Chron Osteomyelitis m Fistel, Schulterregion
M73.02	Bursitis gonorrhoeica Oberarm	M86.42	Chron Osteomyelitis m Fistel, Oberarm
M73.03	Bursitis gonorrhoeica Unterarm	M86.43	Chron Osteomyelitis m Fistel, Unterarm
M73.04	Bursitis gonorrhoeica Hand	M86.44	Chron Osteomyelitis m Fistel, Hand
M73.05	Bursitis gonorrhoeica Beckenregion/Oberschenkel	M86.45	Chron Osteomyelitis m Fistel, Becken/Oberschenkel
M73.06	Bursitis gonorrhoeica Unterschenkel	M86.46	Chron Osteomyelitis m Fistel, Unterschenkel
M73.07	Bursitis gonorrhoeica Knöchel/Fuß	M86.47	Chron Osteomyelitis m Fistel, Knöchel/Fuß
M73.08	Bursitis gonorrhoeica, sonstige Lokalisation	M86.48	Chron Osteomyelitis m Fistel, sonst Lok
M73.09	Bursitis gonorrhoeica, nnbez Lokalisationen	M86.49	Chron Osteomyelitis m Fistel, nnbez Lok
M84.30	Streßfraktur, aonkl, mehrere Lokalisationen	M86.50	Sonst chron hämatogene Osteomyelitis, mehrere Lok
M84.31	Streßfraktur, aonkl, Schulterregion	M86.51	Sonst chron hämatogene Osteomyelitis Schulterregion
M84.32	Streßfraktur, aonkl, Oberarm	M86.52	Sonst chron hämatogene Osteomyelitis Oberarm
M84.33	Streßfraktur, aonkl, Unterarm	M86.53	Sonst chron hämatogene Osteomyelitis Unterarm
M84.34	Streßfraktur, aonkl, Hand	M86.54	Sonst chron hämatogene Osteomyelitis Hand
M84.35	Streßfraktur, aonkl, Beckenregion/Oberschenkel	M86.55	Sonst chron hämatogene Osteomyelitis Becken/OS
M84.36	Streßfraktur, aonkl, Unterschenkel	M86.56	Sonst chron hämatogene Osteomyelitis Unterschenkel
M84.37	Streßfraktur, aonkl, Knöchel/Fuß	M86.57	Sonst chron hämatogene Osteomyelitis Knöchel/Fuß
M84.38	Streßfraktur, aonkl, sonstige Lokalisation	M86.58	Sonst chron hämatogene Osteomyelitis, sonst Lok
M84.39	Streßfraktur, aonkl, nnbez Lokalisationen	M86.59	Sonst chron hämatogene Osteomyelitis, nnbez Lok

M86.60	Sonstige chron Osteomyelitis, mehrere Lok	M87.85	Sonstige Knochennekrose Beckenregion/OS
M86.61	Sonstige chron Osteomyelitis Schulterregion	M87.86	Sonstige Knochennekrose Unterschenkel
M86.62	Sonstige chron Osteomyelitis Oberarm	M87.87	Sonstige Knochennekrose Knöchel/Fuß
M86.63	Sonstige chron Osteomyelitis Unterarm	M87.88	Sonstige Knochennekrose, sonstige Lokalisation
M86.64	Sonstige chron Osteomyelitis Hand	M87.89	Sonstige Knochennekrose, nnbez Lokalisationen
M86.65	Sonstige chron Osteomyelitis Becken/Oberschenkel	M87.90	Knochennekrose, nnbez, mehrere Lokalisationen
M86.66	Sonstige chron Osteomyelitis Unterschenkel	M87.91	Knochennekrose, nnbez, Schulterregion
M86.67	Sonstige chron Osteomyelitis Knöchel/Fuß	M87.92	Knochennekrose, nnbez, Oberarm
M86.68	Sonstige chron Osteomyelitis, sonst Lok	M87.93	Knochennekrose, nnbez, Unterarm
M86.69	Sonstige chron Osteomyelitis, nnbez Lok	M87.94	Knochennekrose, nnbez, Hand
M86.80	Sonstige Osteomyelitis, mehrere Lokalisationen	M87.95	Knochennekrose, nnbez, Beckenreg/Oberschenkel
M86.81	Sonstige Osteomyelitis Schulterregion	M87.96	Knochennekrose, nnbez, Unterschenkel
M86.82	Sonstige Osteomyelitis Oberarm	M87.97	Knochennekrose, nnbez, Knöchel/Fuß
M86.83	Sonstige Osteomyelitis Unterarm	M87.98	Knochennekrose, nnbez, sonstige Lokalisation
M86.84	Sonstige Osteomyelitis Hand	M87.99	Knochennekrose, nnbez, nnbez Lokalisationen
M86.85	Sonstige Osteomyelitis Beckenregion/Oberschenkel	M90.00	Knochtuberkulose, mehrere Lokalisationen
M86.86	Sonstige Osteomyelitis Unterschenkel	M90.01	Knochtuberkulose Schulterregion
M86.87	Sonstige Osteomyelitis Knöchel/Fuß	M90.02	Knochtuberkulose Oberarm
M86.88	Sonstige Osteomyelitis, sonstige Lokalisation	M90.03	Knochtuberkulose Unterarm
M86.89	Sonstige Osteomyelitis, nnbez Lokalisationen	M90.04	Knochtuberkulose Hand
M86.90	Osteomyelitis, nnbez, mehrere Lokalisationen	M90.05	Knochtuberkulose Beckenregion u Oberschenkel
M86.91	Osteomyelitis, nnbez, Schulterregion	M90.06	Knochtuberkulose Unterschenkel
M86.92	Osteomyelitis, nnbez, Oberarm	M90.07	Knochtuberkulose Knöchel u Fuß
M86.93	Osteomyelitis, nnbez, Unterarm	M90.08	Knochtuberkulose, sonstige Lokalisation
M86.94	Osteomyelitis, nnbez, Hand	M90.09	Knochtuberkulose, nnbez Lokalisationen
M86.95	Osteomyelitis, nnbez, Beckenregion/Oberschenkel	M90.10	Periostitis b sonst aokl Inf-KH, mehrere Lok
M86.96	Osteomyelitis, nnbez, Unterschenkel	M90.11	Periostitis b sonst aokl Inf-KH, Schulterregion
M86.97	Osteomyelitis, nnbez, Knöchel/Fuß	M90.12	Periostitis b sonst aokl Inf-KH, Oberarm
M86.98	Osteomyelitis, nnbez, sonstige Lokalisation	M90.13	Periostitis b sonst aokl Inf-KH, Unterarm
M86.99	Osteomyelitis, nnbez, nnbez Lokalisationen	M90.14	Periostitis b sonst aokl Inf-KH, Hand
M87.02	Idiopath aseptische Knochennekrose Oberarm	M90.15	Periostitis b sonst aokl Inf-KH, Becken/OS
M87.05	Idiopath aseptische Knochennekrose Becken/OS	M90.16	Periostitis b sonst aokl Inf-KH, Unterschenkel
M87.06	Idiopath aseptische Knochennekrose Unterschenkel	M90.17	Periostitis b sonst aokl Inf-KH, Knöchel/Fuß
M87.07	Idiopath aseptische Knochennekrose Knöchel/Fuß	M90.18	Periostitis b sonst aokl Inf-KH, sonst Lok
M87.09	Idiopath aseptische Knochennekrose, nnbez Lok	M90.19	Periostitis b sonst aokl Inf-KH, nnbez Lok
M87.10	Knochennekrose d Arzneimittel, mehrere Lok	M90.20	Osteopathie b sonst aokl Inf-KH, mehrere Lok
M87.11	Knochennekrose d Arzneimittel Schulterregion	M90.21	Osteopathie b sonst aokl Inf-KH, Schulterregion
M87.12	Knochennekrose d Arzneimittel Oberarm	M90.22	Osteopathie b sonst aokl Inf-KH, Oberarm
M87.13	Knochennekrose d Arzneimittel Unterarm	M90.23	Osteopathie b sonst aokl Inf-KH, Unterarm
M87.14	Knochennekrose d Arzneimittel Hand	M90.24	Osteopathie b sonst aokl Inf-KH, Hand
M87.15	Knochennekrose d Arzneimittel Becken/Oberschenkel	M90.25	Osteopathie b sonst aokl Inf-KH, Becken/OS
M87.16	Knochennekrose d Arzneimittel Unterschenkel	M90.26	Osteopathie b sonst aokl Inf-KH, Unterschenkel
M87.17	Knochennekrose d Arzneimittel Knöchel/Fuß	M90.27	Osteopathie b sonst aokl Inf-KH, Knöchel/Fuß
M87.18	Knochennekrose d Arzneimittel, sonst Lok	M90.28	Osteopathie b sonst aokl Inf-KH, sonst Lok
M87.19	Knochennekrose d Arzneimittel, nnbez Lok	M90.29	Osteopathie b sonst aokl Inf-KH, nnbez Lok
M87.20	Knochennekrose d vorangegang Trauma, mehrere Lok	M90.70	Knochenfraktur b Neubildungen, mehrere Lok
M87.21	Knochennekrose d vorangegang Trauma Schulterregion	M90.71	Knochenfraktur b Neubildungen, Schulterregion
M87.22	Knochennekrose d vorangegang Trauma Oberarm	M90.72	Knochenfraktur b Neubildungen, Oberarm
M87.23	Knochennekrose d vorangegang Trauma Unterarm	M90.73	Knochenfraktur b Neubildungen, Unterarm
M87.24	Knochennekrose d vorangegang Trauma Hand	M90.74	Knochenfraktur b Neubildungen, Hand
M87.25	Knochennekrose d vorangegang Trauma Becken/OS	M90.75	Knochenfraktur b Neubildungen, Becken/OS
M87.26	Knochennekrose d vorangegang Trauma Unterschenkel	M90.76	Knochenfraktur b Neubildungen, Unterschenkel
M87.27	Knochennekrose d vorangegang Trauma Knöchel/Fuß	M90.77	Knochenfraktur b Neubildungen, Knöchel/Fuß
M87.28	Knochennekrose d vorangegang Trauma, sonst Lok	M90.78	Knochenfraktur b Neubildungen, sonst Lok
M87.29	Knochennekrose d vorangegang Trauma, nnbez Lok	M90.79	Knochenfraktur b Neubildungen, nnbez Lok
M87.30	Sonst sek Knochennekrose, mehrere Lok	M96.6	Kn-Fx nach Einsetzen orthop Impl/GelProthese/KnPlatte
M87.31	Sonst sek Knochennekrose Schulterregion	M96.80	Elektiv offen belassenes Sternum n thoraxchir Eingriff
M87.32	Sonst sek Knochennekrose Oberarm	M96.81	Instabiler Thorax nach thoraxchirurgischem Eingriff
M87.33	Sonst sek Knochennekrose Unterarm	M96.88	Sonst KH Muskel-Skelett-System nach med Maßn
M87.34	Sonst sek Knochennekrose Hand	M96.9	KH Muskel-Skelett-Systems nach med Maßn, nnbez
M87.35	Sonst sek Knochennekrose Becken/OS	N03.6	Chron nephrit Synd, Dense-deposit-KH
M87.36	Sonst sek Knochennekrose Unterschenkel	N04.0	Nephrotisches Synd, minimale glomeruläre Läsion
M87.37	Sonst sek Knochennekrose Knöchel/Fuß	N04.1	Nephrotisches Synd, fokale/segment glomerul Läsionen
M87.38	Sonst sek Knochennekrose, sonst Lok	N04.2	Nephrotisches Synd, diffuse membranöse GN
M87.39	Sonst sek Knochennekrose, nnbez Lok	N04.3	Nephrotisches Synd, diffuse mesangioproliferative GN
M87.80	Sonstige Knochennekrose, mehrere Lokalisationen	N04.4	Nephrotisches Synd, diffuse endokapillär-proliferative GN
M87.81	Sonstige Knochennekrose Schulterregion	N04.5	Nephrotisches Synd, diffuse mesangiokapilläre GN
M87.82	Sonstige Knochennekrose Oberarm	N04.6	Nephrotisches Syndrom, Dense-deposit-Krankheit
M87.83	Sonstige Knochennekrose Unterarm	N04.7	Nephrotisches Synd, GN m diffuser Halbmondbildung
M87.84	Sonstige Knochennekrose Hand	N04.8	Nephrotisches Synd, sonst morphol Veränderungen

N04.9	Nephrotisches Synd, Art morphol Veränderung nnbez	P23.5	Angeborene Pneumonie d Pseudomonasarten
N08.3	Glomeruläre KH b Diabetes mellitus	P23.6	Angeborene Pneumonie d sonstige Bakterien
N10	Akute tubulointerstitielle Nephritis	P23.8	Angeborene Pneumonie d sonstige Erreger
N12	Tubulointerstitielle Nephritis, n als akut od chron bez	P23.9	Angeborene Pneumonie, nnbez
N13.5	Abknickung u Striktur Ureters oh Hydronephrose	P24.0	Mekoniumaspiration d Neugeborene
N13.8	Sonst obstruktive Uropathie u Refluxuropathie	P24.1	Fruchtwasser- u Schleimaspiration d Neugeborene
N13.9	Obstruktive Uropathie u Refluxuropathie, nnbez	P24.2	Blutaspiration d Neugeborene
N15.10	Nierenabszess	P24.3	Aspiration von Milch u regurgitierter Nahrung d Neugeb
N15.11	Perinephritischer Abszess	P24.8	Sonst Aspirationssyndrome b Neugeborenen
N17.0	Akutes Nierenversagen m Tubulusnekrose	P24.9	Aspirationssyndrom b Neugeborenen, nnbez
N17.1	Akutes Nierenversagen m akuter Rindennekrose	P25.0	Interstitielles Emphysem m Ursprung in Perinatalperiode
N17.2	Akutes Nierenversagen m Marknekrose	P25.1	Pneumothorax m U in Perinatalperiode
N17.8	Sonstiges akutes Nierenversagen	P25.2	Pneumomediastinum m U in Perinatalperiode
N17.9	Akutes Nierenversagen, nnbez	P25.3	Pneumoperikard m U in Perinatalperiode
N18.1	Chron Nierenkrankheit, Stadium 1	P25.8	So Zustände iVm interstit Emphysem m U in PerinatPer
N18.2	Chron Nierenkrankheit, Stadium 2	P26.0	Tracheobronchiale Blutg m U in Perinatalperiode
N18.3	Chron Nierenkrankheit, Stadium 3	P26.1	Massive Lungenblutung m U in Perinatalperiode
N18.4	Chron Nierenkrankheit, Stadium 4	P26.8	Sonst Lungenblutung m U in Perinatalperiode
N18.80	Einseitige chron Nierenfunktionsstörung	P26.9	Nnbez Lungenblutung m U in Perinatalperiode
N18.89	Sonst chron Nierenkrankheit, Stadium nnbez	P27.0	Mikity-Wilson-Syndrom
N18.9	Chronische Nierenkrankheit, nicht näher bezeichnet	P27.1	Bronchopulmonale Dysplasie m U in Perinatalperiode
N19	Nnbez Niereninsuffizienz	P27.8	Sonst chron AtemwegskH m U in Perinatalperiode
N20.0	Nierenstein	P27.9	Nnbez chron AtemwegskH m U in Perinatalperiode
N20.2	Nierenstein u Ureterstein gleichzeitig	P28.5	Respiratorisches Versagen b Neugeborenen
N25.1	Renaler Diabetes insipidus	P29.0	Herzinsuffizienz b Neugeborenen
N28.0	Ischämie/Infarkt Niere	P35.0	Rötelnembryopathie
N32.1	Vesikointestinalfistel	P35.1	Angeborene Zytomegalie
N32.2	Harnblasenfistel, aonkl	P35.2	Angeborene Infektion d Herpesviren [Herpes simplex]
N32.3	Harnblasendivertikel	P35.3	Angeborene Virushepatitis
N32.4	Harnblasenruptur, nichttraumatisch	P35.8	Sonstige angeborene Viruskrankheiten
N34.0	Harnröhrenabszeß	P35.9	Angeborene Viruskrankheit, nnbez
N35.8	Sonstige Harnröhrenstriktur	P36.0	Sepsis b Neugeborenen d Streptokokken, Gruppe B
N36.0	Harnröhrenfistel	P36.1	Sepsis b Neugeborenen d sonst u nnbez Streptokokken
N36.1	Harnröhrendivertikel	P36.2	Sepsis b Neugeborenen d Staphylococcus aureus
N39.0	Harnwegsinfektion, Lokalisation nnbez	P36.3	Sepsis b Neugeborenen d so u nnbez Staphylokokken
N43.1	Infizierte Hydrozele	P36.4	Sepsis b Neugeborenen d Escherichia coli
N44.0	Hodentorsion	P36.5	Sepsis b Neugeborenen d Anaerobier
N44.1	Hydatidentorsion	P36.8	Sonstige bakterielle Sepsis b Neugeborenen
N45.0	Orchitis, Epididymitis u Epididymoorchitis m Absz	P36.9	Bakterielle Sepsis b Neugeborenen, nnbez
N76.4	Abszeß Vulva	P37.0	Angeborene Tuberkulose
N82.0	Vesikovaginalfistel	P37.1	Angeborene Toxoplasmose
N82.1	Sonst Fisteln zw weibl Harn- u Genitaltrakt	P37.2	Neugeborenenlisteriose (disseminiert)
N82.2	Fistel zw Vagina u Dünndarm	P37.3	Angeborene Malaria tropica
N82.3	Fistel zw Vagina u Dickdarm	P37.4	Sonstige angeborene Malaria
N82.4	Sonst Fisteln zw weiblichem Genital- u Darmtrakt	P37.8	Sonst nbez angeborene infektiöse u parasitäre KH
N82.5	Fisteln zw weiblichem Genitaltrakt u Haut	P37.9	Angeborene infektiöse od parasitäre KH, nnbez
N82.8	Sonstige Fisteln weiblicher Genitaltrakt	P52.0	Intraventrik (nichttraumat) Blutg 1. Grad Fetus/Neugeb
N82.9	Fistel weiblicher Genitaltrakt, nnbez	P52.1	Intraventrik (nichttraumat) Blutg 2. Grad Fetus/Neugeb
N83.5	Torsion Ovar, Ovarstiel u Tuba uterina	P52.2	Intraventrik (nichttraumat) Blutg 3. Grad Fetus/Neugeb
N99.1	Harnröhrenstriktur nach med Maßnahmen	P52.3	Nnbez intraventrik (nichttraumat) Blutung Fetus/Neugeb
P02.1	Schädig Fetus/Neugeb d so Formen Plazentalösung/-blutg	P52.5	Subarachn Blutung (nichttraumat) Fetus/Neugeb
P03.1	Schäd Fet/Ngb d so Lag-/Halt-/EinstAnom/Mißv Weh/E	P53	Hämorrhagische KH b Feten u Neugeborenen
P04.0	Schäd Fet/Ngb d Anästh/Analg Mutter w Schw/Weh/Entb	P54.4	Nebennierenblutung b Neugeborenen
P10.0	Subdurale Blutung d Geburtsverletzung	P56.0	Hydrops fetalis d Isoimmunisierung
P10.1	Zerebrale Blutung d Geburtsverletzung	P56.9	Hydrops fetalis d so u nnbez hämolytische KH
P10.2	Intraventrikuläre Blutung d Geburtsverletzung	P57.0	Kernikterus d Isoimmunisierung
P10.3	Subarachnoidale Blutung d Geburtsverletzung	P57.8	Sonstiger nbez Kernikterus
P10.4	Tentoriumriß d Geburtsverletzung	P57.9	Kernikterus, nnbez
P10.8	So intrakran Verletz u Blutg d Geburtsverletzung	P59.1	Gallepfropf-Syndrom
P10.9	Nnbez intrakran Verletz u Blutg d Geburtsverletzung	P59.2	Neugeborenenikterus d so u nnbez Leberzellschädigung
P11.1	Sonst nbez Hirnschädigung d Geburtsverletzung	P60	Disseminierte intravasale Gerinnung Fetus/Neugeb
P11.2	Nnbez Hirnschädigung d Geburtsverletzung	P61.0	Transitorische Thrombozytopenie b Neugeborenen
P15.6	Adiponecrosis subcut neonat d Geburtsverletzung	P70.0	Syndrom Kind Mutter m gestationsbed DM
P20.0	Intraut Hypoxie, erstmals vor Wehenbeginn festgestellt	P70.1	Syndrom Kind diabetische Mutter
P22.0	Atemnotsynd [Respiratory distress synd] Neugeborenes	P70.2	Diabetes mellitus b Neugeborenen
P23.0	Angeborene Pneumonie d Viren	P72.1	Transitorische Hyperthyreose b Neugeborenen
P23.1	Angeborene Pneumonie d Chlamydien	P77	Enterocolitis necroticans Fetus/Neugeborenes
P23.2	Angeborene Pneumonie d Staphylokokken	P78.0	Darmperforation in Perinatalperiode
P23.3	Angeborene Pneumonie d Streptokokken, Gruppe B	P78.1	Sonstige Peritonitis b Neugeborenen
P23.4	Angeborene Pneumonie d Escherichia coli	P83.0	Sclerema neonatorum

P83.2	Hydrops fetalis, nicht d hämolytische KH bedingt	Q24.3	Infundibuläre Pulmonalstenose
P90	Krämpfe b Neugeborenen	Q24.4	Angeborene subvalvuläre Aortenstenose
P94.0	Transitorische Myasthenia gravis b Neugeborenen	Q24.5	Fehlbildung Koronargefäße
P94.2	Angeborene Muskelhypotonie	Q24.6	Angeborener Herzblock
P96.0	Angeborene Niereninsuffizienz	Q24.8	Sonst nbez angeborene Fehlbildungen Herz
P96.1	EntzugSympt Neugeb b Einn abh-erz AM/Drogen d Mutter	Q25.1	Koarktation Aorta
P96.2	EntzugsSympt b therapeut Anwendung v AM Neugeb	Q25.2	Atresie Aorta
Q00.0	Anecephalie	Q25.3	Stenose Aorta (angeboren)
Q00.1	Kraniorhachischisis	Q26.2	Totale Fehleinmündung Lungenvenen
Q00.2	Inienzephalie	Q26.3	Partielle Fehleinmündung Lungenvenen
Q01.0	Frontale Enzephalozele	Q28.00	Angeborenes art-ven Aneurysma der präzerebr Gefäße
Q01.1	Nasofrontale Enzephalozele	Q28.01	Angeborene arteriovenöse Fistel der präzerebralen Gefäße
Q01.2	Okzipitale Enzephalozele	Q28.08	Sonst angeb art-ven Fehlbildg d präzerebralen Gefäße
Q01.8	Enzephalozele sonstiger Lokalisationen	Q28.09	Angeborene art-ven Fehlbildg d präzerebr Gefäße, nnbez
Q01.9	Enzephalozele, nnbez	Q28.10	Angeborenes Aneurysma der präzerebralen Gefäße
Q03.0	Fehlbildungen Aqueductus cerebri	Q28.11	Angeborene Fistel der präzerebralen Gefäße
Q03.1	Atresie Apertura mediana/Aperturae laterales 4 Ventrikel	Q28.18	Sonst angeborene Fehlbildg d präzerebralen Gefäße
Q03.8	Sonstiger angeborener Hydrozephalus	Q28.19	Angeborene Fehlbildung d präzerebralen Gefäße, nnbez
Q03.9	Angeborener Hydrozephalus, nnbez	Q28.20	Angeborenes art-ven Aneurysma d zerebralen Gefäße
Q04.0	Angeborene Fehlbildungen Corpus callosum	Q28.21	Angeborene arteriovenöse Fistel der zerebralen Gefäße
Q04.1	Arrhinenzephalie	Q28.28	Sonst angeborene art-ven Fehlbildg d zerebralen Gefäße
Q04.2	Holoprosenzephalie-Syndrom	Q28.29	Angeborene art-ven Fehlbildg d zerebr Gefäße, nnbez
Q04.3	Sonstige Reduktionsdeformitäten Gehirn	Q28.30	Angeborenes Aneurysma der zerebralen Gefäße
Q04.4	Septooptische Dysplasie	Q28.31	Angeborene Fistel der zerebralen Gefäße
Q04.5	Megalenzephalie	Q28.38	Sonstige angeborene Fehlbildungen der zerebralen Gefäße
Q04.6	Angeborene Gehirnzysten	Q28.39	Angeborene Fehlbildung d zerebr Gefäße, nnbez
Q04.8	Sonst nbez angeborene Fehlbildungen Gehirn	Q30.0	Choanalatresie
Q05.0	Zervikale Spina bifida m Hydrozephalus	Q31.0	Kehlkopfsegel
Q05.1	Thorakale Spina bifida m Hydrozephalus	Q31.1	Angeborene subglottische Stenose
Q05.2	Lumbale Spina bifida m Hydrozephalus	Q31.2	Hypoplasie Kehlkopf
Q05.3	Sakrale Spina bifida m Hydrozephalus	Q31.3	Laryngozele (angeboren)
Q05.4	Nnbez Spina bifida m Hydrozephalus	Q31.5	Angeb Laryngomalazie
Q05.5	Zervikale Spina bifida oh Hydrozephalus	Q31.8	Sonst angeborene Fehlbildung Kehlkopf
Q05.6	Thorakale Spina bifida oh Hydrozephalus	Q31.9	Angeborene Fehlbildung Kehlkopf, nnbez
Q05.7	Lumbale Spina bifida oh Hydrozephalus	Q32.0	Angeborene Tracheomalazie
Q05.8	Sakrale Spina bifida oh Hydrozephalus	Q32.1	Sonstige angeborene Fehlbildungen Trachea
Q05.9	Spina bifida, nnbez	Q32.2	Angeborene Bronchomalazie
Q06.0	Amyelie	Q32.3	Angeborene Bronchusstenose
Q06.1	Hypoplasie u Dysplasie Rückenmark	Q32.4	Sonst angeborene Fehlbildung Bronchien
Q06.2	Diastematomyelie	Q33.0	Angeborene Zystenlunge
Q06.3	Sonst angeborene Fehlbildung Cauda equina	Q33.2	Lungensequestration (angeboren)
Q06.4	Hydromyelie	Q33.3	Agenesie Lunge
Q06.8	Sonst nbez angeborene Fehlbildungen RM	Q33.4	Angeborene Bronchiektasie
Q07.0	Arnold-Chiari-Syndrom	Q33.6	Hypoplasie u Dysplasie Lunge
Q15.0	Angeborenes Glaukom	Q37.0	Spalte harter Gaumen m beidseitiger Lippenspalte
Q20.0	Truncus arteriosus communis	Q37.1	Spalte harter Gaumen m einseitiger Lippenspalte
Q20.1	Re Doppelausstromventrikel [Double outlet right ventricle]	Q37.2	Spalte weicher Gaumen m beidseitiger Lippenspalte
Q20.2	Linker Doppelausstromventrikel [Double outlet left ventricle]	Q37.3	Spalte weicher Gaumen m einseitiger Lippenspalte
Q20.3	Diskordante ventrikuloarterielle Verbindung	Q37.4	Spalte harter/weicher Gaumen m beidseitiger Lippenspalte
Q20.4	Doppeleinstromventrikel [Double inlet ventricle]	Q37.5	Spalte harter/weicher Gaumen m einseitiger Lippenspalte
Q20.5	Diskordante atrioventrikuläre Verbindung	Q37.8	Gaumenspalte, nnbez, m beidseitiger Lippenspalte
Q21.1	Vorhofseptumdefekt	Q37.9	Gaumenspalte, nnbez, m einseitiger Lippenspalte
Q21.2	Defekt Vorhof- u Kammerseptum	Q38.7	Schlundtasche
Q21.3	Fallot-Tetralogie	Q39.0	Ösophagusatresie oh Fistel
Q21.4	Aortopulmonaler Septumdefekt	Q39.1	Ösophagusatresie m Ösophagotrachealfistel
Q22.0	Pulmonalklappenatresie	Q39.2	Angeborene Ösophagotrachealfistel o Atresie
Q22.1	Angeborene Pulmonalklappenstenose	Q39.3	Angeborene Ösophagusstenose u -striktur
Q22.4	Angeborene Trikuspidalklappenstenose	Q39.4	Ösophagusmembran
Q22.5	Ebstein-Anomalie	Q41.0	Angeb(s) Fehlen, Atresie u Stenose Duodenum
Q22.6	Hypoplastisches Rechtsherzsyndrom	Q41.1	Angeb(s) Fehlen, Atresie u Stenose Jejunum
Q22.8	Sonst angeborene Fehlbildung Trikuspidalklappe	Q41.2	Angeb(s) Fehlen, Atresie u Stenose Ileum
Q22.9	Angeborene Fehlbildung Trikuspidalklappe, nnbez	Q41.8	Angeb(s) Fehlen, Atresie u Stenose so nbez Teile Dünndarm
Q23.0	Angeborene Aortenklappenstenose	Q41.9	Angeb(s) Fehlen, Atresie u Stenose Dünndarm, Teil nnbez
Q23.1	Angeborene Aortenklappeninsuffizienz	Q42.0	Angeb(s) Fehlen, Atresie u Stenose Rektum m Fistel
Q23.2	Angeborene Mitralklappenstenose	Q42.1	Angeb(s) Fehlen, Atresie u Stenose Rektum oh Fistel
Q23.3	Angeborene Mitralklappeninsuffizienz	Q42.2	Angeb(s) Fehlen, Atresie u Stenose Anus m Fistel
Q23.4	Hypoplastisches Linksherzsyndrom	Q42.3	Angeb(s) Fehlen, Atresie u Stenose Anuss oh Fistel
Q23.8	Sonst angeborene Fehlbildung Aorten- u Mitralklappe	Q42.8	Angeb(s) Fehlen, Atresie u Stenose sonst Teile Dickdarm
Q23.9	Angeborene Fehlbildung Aorten- u Mitralklappe, nnbez	Q42.9	Angeb(s) Fehlen, Atresie u Stenose Dickdarm, Teil nnbez
Q24.2	Cor triatriatum	Q43.0	Meckel-Divertikel

Q43.1	Hirschsprung-KH	Q85.1	Tuberöse (Hirn-) Sklerose
Q43.2	Sonstige angeborene Funktionsstörung Kolon	Q85.8	Sonstige Phakomatosen, aonkl
Q43.3	Angeborene Fehlbildungen, die Darmfixation betreffen	Q85.9	Phakomatose, nnbez
Q44.2	Atresie Gallengänge	Q86.1	Antiepileptika-Embryopathie
Q44.3	Angeborene Stenose u Striktur Gallengänge	Q86.2	Warfarin-Embryopathie
Q44.6	Zystische Leberkrankheit [Zystenleber]	Q86.8	Sonst angeborene Fehlbildungssynd bek äußere Ursachen
Q44.7	Sonstige angeborene Fehlbildungen Leber	Q87.0	Angeb FehlbildSynd m vorwiegender Beteiligung Gesicht
Q45.0	Agenesie, Aplasie u Hypoplasie Pankreas	Q87.1	Angeb FehlbildSynd vorw m Kleinwuchs einherg
Q45.1	Pancreas anulare	Q87.2	Angeb FehlbildSynd m vorwiegend Beteiligung Extrem
Q45.2	Angeborene Pankreaszyste	Q87.3	Angeb FehlbSynd m verm GewWachstum früh Kindesalter
Q45.3	Sonst angeb Fehlbild Pankreas u Ductus pancreaticus	Q87.4	Marfan-Syndrom
Q56.0	Hermaphroditismus, aonkl	Q87.5	Sonst angeb FehlbildSynd m sonst Skelettveränderungen
Q56.1	Pseudohermaphroditismus masculinus, aonkl	Q87.8	Sonst nbez angeborene Fehlbildungssynde, aonkl
Q56.2	Pseudohermaphroditismus femininus, aonkl	Q89.1	Angeborene Fehlbildungen Nebenniere
Q56.3	Pseudohermaphroditismus, nnbez	Q89.4	Siamesische Zwillinge
Q56.4	Unbestimmtes Geschlecht, nnbez	Q89.7	Multiple angeborene Fehlbildungen, aonkl
Q60.0	Nierenagenesie, einseitig	Q89.8	Sonstige nbez angeborene Fehlbildungen
Q60.1	Nierenagenesie, beidseitig	Q90.0	Trisomie 21, meiotische Non-disjunction
Q60.2	Nierenagenesie, nnbez	Q90.1	Trisomie 21, Mosaik (mitotische Non-disjunction)
Q60.3	Nierenhypoplasie, einseitig	Q90.2	Trisomie 21, Translokation
Q60.4	Nierenhypoplasie, beidseitig	Q90.9	Down-Syndrom, nnbez
Q60.5	Nierenhypoplasie, nnbez	Q91.0	Trisomie 18, meiotische Non-disjunction
Q60.6	Potter-Syndrom	Q91.1	Trisomie 18, Mosaik (mitotische Non-disjunction)
Q61.1	Polyzyst Niere, autosom-rez	Q91.2	Trisomie 18, Translokation
Q64.1	Ekstrophie Harnblase	Q91.3	Edwards-Syndrom, nnbez
Q64.2	Angeborene Urethralklappen im hinteren Teil Harnröhre	Q91.4	Trisomie 13, meiotische Non-disjunction
Q64.3	So Atresie u (angeb) Stenose Urethra u Harnblasenhals	Q91.5	Trisomie 13, Mosaik (mitotische Non-disjunction)
Q74.3	Arthrogryposis multiplex congenita	Q91.6	Trisomie 13, Translokation
Q75.0	Kraniosynostose	Q91.7	Patau-Syndrom, nnbez
Q75.1	Dysostosis craniofacialis	Q92.0	Vollständige Trisomie, meiotische Non-disjunction
Q75.2	Hypertelorismus	Q92.1	Vollständige Trisomie, Mosaik (mitotische Non-disjunction)
Q75.3	Makrozephalie	Q92.2	Partielle Trisomie, Majorform
Q75.4	Dysostosis mandibulofacialis	Q92.3	Partielle Trisomie, Minorform
Q75.5	Okulo-mandibulo-faziales Syndrom	Q92.4	Chromosomenduplikat nur in Prometaphase sichtbar
Q75.8	So nbez angeb Fehlbild Schädel-/Gesichtsschädelknochen	Q92.5	Chromosomenduplikat m so komplexen Rearrangements
Q75.9	Angeb Fehlbild Schädel-/Gesichtsschädelknochen, nnbez	Q92.6	Überzählige Marker-Chromosomen
Q76.1	Klippel-Feil-Syndrom	Q92.7	Triploidie u Polyploidie
Q77.0	Achondrogenesie	Q92.8	Sonst nbez Trisomien u partielle Trisomien Autosomen
Q77.1	Thanatophore Dysplasie	Q92.9	Trisomie u partielle Trisomie Autosomen, nnbez
Q77.2	Kurzripp-Polydaktylie-Syndrome	Q93.0	Vollständige Monosomie, meiotische Non-disjunction
Q77.3	Chondrodysplasia-punctata-Syndrome	Q93.1	Vollst Monosomie, Mosaik (mitotische Non-disjunction)
Q77.4	Achondroplasie	Q93.2	Ringchromosomen u dizentrische Chromosomen
Q77.5	Diastrophische Dysplasie	Q93.3	Deletion kurzer Arm Chromosom 4
Q77.6	Chondroektodermale Dysplasie	Q93.4	Deletion kurzer Arm Chromosom 5
Q77.7	Dysplasia spondyloepiphysaria	Q93.5	Sonstige Deletionen Chromosomenteil
Q77.8	So Osteochondrodysp m WachstStör Röhrenkn u WS	Q93.6	Deletionen, nur in Prometaphase sichtbar
Q77.9	Osteochondrodysp m WachstStör Röhrenkn u WS, nnbez	Q93.7	Deletionen m so komplexen Rearrangements
Q78.0	Osteogenesis imperfecta	Q93.8	Sonstige Deletionen Autosomen
Q78.1	Polyostot fibrös Dysplas [Jaffé-Lichtenstein-Synd]	Q93.9	Deletion Autosomen, nnbez
Q78.2	Marmorknochenkrankheit	Q95.2	Balanciert Rearrangement Autosomen b abn Individuum
Q78.3	Progrediente diaphysäre Dysplasie	Q95.3	Balanc Rearrangement Gonosom/Autosom b abn Individuum
Q78.4	Enchondromatose	Q95.4	Individuen m Marker-Heterochromatin
Q78.6	Angeborene multiple Exostosen	Q95.5	Individuen m autosomaler Bruchstelle
Q78.9	Osteochondrodysplasie, nnbez	Q95.8	So balanciert Chromosom-Rearrangement u Strukt-Marker
Q79.0	Angeborene Zwerchfellhernie	Q95.9	Balanciert Chromosom-Rearrangement u Strukt-Marker, nnbez
Q79.1	Sonst angeborene Fehlbildung Zwerchfell	Q99.0	Chimäre 46,XX/46,XY
Q79.2	Exomphalus	Q99.1	Hermaphroditismus verus mit Karyotyp 46,XX
Q79.3	Gastroschisis	Q99.2	Fragiles X-Chromosom
Q79.4	Bauchdeckenaplasie-Syndrom	R02	Gangrän, aonkl
Q79.5	Sonst angeborene Fehlbildung Bauchdecke	R16.2	Hepatomegalie verbunden m Splenomegalie, aonkl
Q79.6	Ehlers-Danlos-Syndrom	R29.1	Meningismus
Q80.0	Ichthyosis vulgaris	R40.2	Koma, nnbez
Q80.1	X-chromosomal-rezessive Ichthyosis	R56.8	So u nnbez Krämpfe
Q80.2	Lamelläre Ichthyosis	S01.35	Offene Wunde, Tuba auditiva
Q80.3	Bullöse kongenitale ichthyosiforme Erythrodermie	S01.36	Offene Wunde, Gehörknöchelchen
Q80.4	Ichthyosis congenita gravis [Harlekinfetus]	S01.37	Offene Wunde, Trommelfell
Q80.8	Sonstige Ichthyosis congenita	S01.38	Offene Wunde, Innenohr
Q80.9	Ichthyosis congenita, nnbez	S01.39	Offene Wunde, sonst u mehrere Teile Ohr Gehörstrukturen
Q82.4	Ektodermale Dysplasie (anhidrotisch)	S01.50	Offene Wunde, Mund, Teil nnbez
Q85.0	Neurofibromatose (nicht bösartig)	S01.52	Offene Wunde, Wangenschleimhaut

S01.53	Offene Wunde, Zahnfleisch (Processus alveolaris)	S13.10	Luxation Halswirbel, Höhe nnbez
S01.54	Offene Wunde, Zunge u Mundboden	S13.11	Luxation Halswirbel, C1/C2
S01.55	Offene Wunde, Gaumen	S13.12	Luxation Halswirbel, C2/C3
S01.59	Offene Wunde, sonstige u mehrere Teile Lippe u Mundhöhle	S13.13	Luxation Halswirbel, C3/C4
S02.0	Schädeldachfraktur	S13.14	Luxation Halswirbel, C4/C5
S02.1	Schädelbasisfraktur	S13.15	Luxation Halswirbel, C5/C6
S02.2	Nasenbeinfraktur	S13.16	Luxation Halswirbel, C6/C7
S02.3	Fraktur Orbitaboden	S13.17	Luxation Halswirbel, C7/T1
S02.4	Fraktur Jochbein u Oberkiefer	S13.18	Luxation Halswirbel, sonstige
S02.60	Unterkieferfraktur, Teil nnbez	S13.2	Luxation sonst u nnbez Teile im Bereich Hals
S02.61	Unterkieferfraktur, Processus condylaris	S13.3	Multiple Luxationen im Bereich Hals
S02.62	Unterkieferfraktur, Subkondylär	S14.0	Kontusion Ödem zervikales Rückenmark
S02.63	Unterkieferfraktur, Processus coronoideus	S14.10	Verletzungen zervikales Rückenmark, nnbez
S02.64	Unterkieferfraktur, Ramus mandibulae, nnbez	S14.11	Komplette QS-Verletz zervikal RM
S02.65	Unterkieferfraktur, Angulus mandibulae	S14.12	Zentr Halsmarkverletz (inkompl QS-Verletz)
S02.66	Unterkieferfraktur, Symphysis mandibulae	S14.13	Sonst inkompl QS-Verletz, zervikal RM
S02.67	Unterkieferfraktur, Pars alveolaris	S14.2	Verletzung Nervenwurzeln Halswirbelsäule
S02.68	Unterkieferfx, Corpus mandibulae, sonst u nnbez Teile	S14.3	Verletzung Plexus brachialis
S02.69	Unterkieferfraktur, mehrere Teile	S14.5	Verletzung zervikaler sympathischer Nerven
S05.2	Rißverletz/Ruptur Auge m Prolaps/Verlust intraok Gewebe	S14.70	Verletzung zervikales RM, Höhe nnbez
S05.3	Rißverletz Auge ohne Prolaps/Verlust intraok Gewebe	S14.71	Verletzung Rückenmark, C1
S05.4	Penetrierende Wunde d Orbita m/oh Fremdkörper	S14.72	Verletzung Rückenmark, C2
S05.5	Penetrierende Wunde Augapfel m Fremdkörper	S14.73	Verletzung Rückenmark, C3
S05.6	Penetrierende Wunde Augapfel oh Fremdkörper	S14.74	Verletzung Rückenmark, C4
S05.7	Abriß Augapfel	S14.75	Verletzung Rückenmark, C5
S05.8	Sonstige Verletzungen Auge u Orbita	S14.76	Verletzung Rückenmark, C6
S06.0	Gehirmschütterung	S14.77	Verletzung Rückenmark, C7
S06.1	Traumatisches Hirnödem	S14.78	Verletzung Rückenmark, C8
S06.20	Diffuse Hirn- u Kleinhirnverletzung, nnbez	S15.00	Verletzung A carotis, Teil nnbez
S06.21	Diffuse Hirnkontusionen	S15.01	Verletzung A carotis communis
S06.22	Diffuse Kleinhirnkontusionen	S15.02	Verletzung A carotis externa
S06.23	Multiple intrazerebrale u zerebellare Hämatome	S15.03	Verletzung A carotis interna
S06.28	Sonstige diffuse Hirn-/Kleinhirnverletzungen	S15.3	Verletzung V jugularis interna
S06.30	Umschriebene Hirn-/Kleinhirnverletzung, nnbez	S17.0	Zerquetschung Kehlkopf u Trachea
S06.31	Umschriebene Hirnkontusion	S17.8	Zerquetschung sonstiger Teile Hals
S06.32	Umschriebene Kleinhirnkontusion	S17.9	Zerquetschung Hals, Teil nnbez
S06.33	Umschriebenes zerebrales Hämatom	S21.1	Offene Wunde vordere Thoraxwand
S06.34	Umschriebenes zerebellares Hämatom	S21.2	Offene Wunde hintere Thoraxwand
S06.38	Sonst umschriebene Hirn-/Kleinhirnverletzungen	S21.7	Multiple offene Wunden Thoraxwand
S06.4	Epidurale Blutung	S21.80	Nnbez offene Wunde sonstiger Teile Thorax
S06.5	Traumatische subdurale Blutung	S21.83	Off Wunde (jed Teil Thorax) m Verbund zu intrathor Verletz
S06.6	Traumatische subarachnoidale Blutung	S21.87	Weichteilschaden I. Gr b off Fraktur od Lux Thorax
S06.70	Bewußtlos b SHT, < 30 Min	S21.88	Weichteilschaden II. Gr b off Fraktur od Lux Thorax
S06.71	Bewußtlos b SHT, 30 Min bis 24 Std	S21.89	Weichteilschaden III. Gr b of Fraktur od Lux Thorax
S06.72	Bewußtlos b SHT, > 24 h, m Rückk z vorh besteh BewGr	S21.9	Offene Wunde Thorax, Teil nnbez
S06.79	Bewußtlos b SHT, Dauer nnbez	S22.00	Fraktur Brustwirbel, Höhe nnbez
S06.8	Sonstige intrakranielle Verletzungen	S22.01	Fraktur Brustwirbel, T1 u T2
S06.9	Intrakranielle Verletzung, nnbez	S22.02	Fraktur Brustwirbel, T3 u T4
S07.0	Zerquetschung Gesicht	S22.03	Fraktur Brustwirbel, T5 u T6
S07.1	Zerquetschung Schädel	S22.04	Fraktur Brustwirbel, T7 u T8
S07.8	Zerquetschung sonstiger Teile Kopf	S22.05	Fraktur Brustwirbel, T9 u T10
S07.9	Zerquetschung Kopf, Teil nnbez	S22.06	Fraktur Brustwirbel, T11 u T12
S09.2	Traumatische Trommelfellruptur	S22.1	Multiple Frakturen Brustwirbelsäule
S09.9	Nnbez Verletzung Kopf	S22.2	Fraktur Sternum
S11.01	Offene Wunde: Kehlkopf	S22.40	Rippenserienfraktur, nnbez
S11.02	Offene Wunde: Trachea, Pars cervicalis	S22.41	Rippenserienfraktur, m Beteiligung erste Rippe
S11.1	Offene Wunde mit Beteiligung Schilddrüse	S22.44	Rippenserienfraktur, m Beteiligung vier u mehr Rippen
S11.21	Offene Wunde: Rachen	S22.5	Instabiler Thorax
S11.22	Offene Wunde: Ösophagus, Pars cervicalis	S23.0	Traumatische Ruptur thorakale Bandscheibe
S12.0	Fraktur 1. Halswirbel	S23.10	Luxation Brustwirbel, Höhe nnbez
S12.1	Fraktur 2. Halswirbel	S23.11	Luxation Brustwirbel, T1/T2 u T2/T3
S12.21	Fraktur 3. Halswirbel	S23.12	Luxation Brustwirbel, T3/T4 u T4/T5
S12.22	Fraktur 4. Halswirbel	S23.13	Luxation Brustwirbel, T5/T6 u T6/T7
S12.23	Fraktur 5. Halswirbel	S23.14	Luxation Brustwirbel, T7/T8 u T8/T9
S12.24	Fraktur 6. Halswirbel	S23.15	Luxation Brustwirbel, T9/T10 u T10/T11
S12.25	Fraktur 7. Halswirbel	S23.16	Luxation Brustwirbel, T11/T12
S12.7	Multiple Frakturen Halswirbelsäule	S23.17	Luxation Brustwirbel, T12/L1
S12.8	Fraktur sonstiger Teile im Bereich Hals	S24.0	Kontusion u Ödem thorakales Rückenmark
S12.9	Fraktur im Bereich Hals, Teil nnbez	S24.10	Verletzung thorakales Rückenmark, nnbez
S13.0	Traumatische Ruptur zervikale Bandscheibe	S24.11	Kompl QS-Verletz thorakal RM

S24.12	Inkompl QS-Verletz thorakal RM	S34.31	Inkompl traumat Cauda- (equina-) Synd
S24.2	Verletzung Nervenwurzeln Brustwirbelsäule	S34.38	So u nnbez Verletz Cauda equina
S24.4	Verletzung thorakaler sympathischer Nerven	S34.4	Verletzung Plexus lumbosacralis
S24.70	Verletzung thorakales RM, Höhe nnbez	S34.5	Verletz sympath Nerven Lendenw-/Kreuzbein-/Beckenreg
S24.71	Verletzung Rückenmark, T1	S34.70	Verletz lumbal RM, Höhe nnbez
S24.72	Verletzung Rückenmark, T2/T3	S34.71	Verletzung Rückenmark, L1
S24.73	Verletzung Rückenmark, T4/T5	S34.72	Verletzung Rückenmark, L2
S24.74	Verletzung Rückenmark, T6/T7	S34.73	Verletzung Rückenmark, L3
S24.75	Verletzung Rückenmark, T8/T9	S34.74	Verletzung Rückenmark, L4
S24.76	Verletzung Rückenmark, T10/T11	S34.75	Verletzung Rückenmark, L5
S24.77	Verletzung Rückenmark, T12	S34.76	Verletz RM, S1
S25.0	Verletzung Aorta thoracica	S34.77	Verletz RM, S2-S5
S25.1	Verletzung Truncus brachiocephalicus od A subclavia	S35.0	Verletzung Aorta abdominalis
S25.2	Verletzung V cava superior	S35.1	Verletzung V cava inferior
S25.3	Verletzung V brachiocephalica od V subclavia	S35.2	Verletzung Truncus coeliacus od A mesenterica
S26.0	Traumatisches Hämoperikard	S35.3	Verletzung V portae od V lienalis
S26.81	Prellung Herz	S35.4	Verletzung von Blutgefäßen Niere
S26.82	Rißverletzung Herz oh Eröffnung Herzhöhle	S35.5	Verletzung von Blutgefäßen Iliakalregion
S26.83	Rißverletzung Herz m Eröffnung Herzhöhle	S35.7	Verletz mehr Blutgef in Höhe Abd LumbosakrGeg Becken
S26.88	Sonstige Verletzungen Herz	S35.8	Verletzung so Blutgef in Höhe Abd LumbosakrGeg Becken
S26.9	Verletzung Herz, nnbez	S35.9	Verletzung nnbez Blutgefäß in Höhe Abd Lumbosakr Becken
S27.0	Traumatischer Pneumothorax	S36.01	Hämatom Milz
S27.1	Traumatischer Hämatothorax	S36.02	Kapselriß Milz, o größeren Einriß Parenchym
S27.2	Traumatischer Hämatothorax	S36.03	Rißverletzung Milz m Beteiligung Parenchym
S27.32	Rißverletzung Lunge	S36.10	Verletzung Leber, nnbez
S27.38	Sonst u nnbez Verletzungen Lunge	S36.11	Prellung u Hämatom Leber
S27.4	Verletzung eines Bronchus	S36.12	Rißverletzung Leber, nnbez
S27.5	Verletzung Trachea, Pars thoracica	S36.13	Leichte Rißverletzung Leber
S27.6	Verletzung Pleura	S36.14	Mittelschwere Rißverletzung Leber
S27.7	Multiple Verletzungen intrathorakaler Organe	S36.15	Schwere Rißverletzung Leber
S27.81	Verletzung Zwerchfell	S36.16	Sonstige Verletzungen Leber
S27.82	Verletzung Ductus thoracicus	S36.17	Verletzung Gallenblase
S27.83	Verletzung Ösophagus, Pars thoracica	S36.18	Verletzung Gallengang
S27.84	Verletzung Thymus	S36.40	Verletzung Dünndarm, Teil nnbez
S27.88	Verletzung sonst nbez intrathorakale Organe u Strukturen	S36.50	Verletzung Dickdarm, Teil nnbez
S27.9	Verletzung eines nnbez intrathorakalen Organes	S36.52	Verletzung Colon transversum
S28.0	Brustkorbzerquetschung	S36.53	Verletzung Colon descendens
S28.1	Traumatische Amputation eines Teiles Thorax	S36.59	Verletzung sonst u mehrere Teile Dickdarm
S31.0	Offene Wunde Lumbosakralgegend Becken	S36.6	Verletzung Rektum
S31.1	Offene Wunde Bauchdecke	S36.7	Verletzung mehrerer intraabdominaler Organe
S31.3	Offene Wunde Skrotum u Testes	S36.81	Verletzung Peritoneum
S31.7	Multiple offene Wunden Abdomen LumbosakrGeg Becken	S36.83	Verletzung Retroperitoneum
S31.80	Offene Wunde sonst u nnbez Teile Abdomen	S37.02	Rißverletzung Niere
S31.83	Off Wunde (jd T Abd LumbGeg Beck) m Verb intraabd Verl	S37.1	Verletzung Harnleiter
S31.87	Weichteilschaden I. Gr b off Fraktur od Lux LWS u Be	S38.0	Zerquetschung äußere Genitalorgane
S31.88	Weichteilschaden II. Gr b off Fraktur od Lux LWS u Be	S38.1	Zerquetschung so u nnbez Teile Abd LumbosakrGeg Becken
S31.89	Weichteilschaden III. Gr b off Fraktur od Lux LWS u Be	S38.3	Traumat Abtrenn so u nnbez Teile Abd LumbosakrGeg Becken
S32.00	Fraktur Lendenwirbel, Höhe nnbez	S42.21	Fraktur, proximales Ende Humerus, Kopf
S32.01	Fraktur Lendenwirbel, L1	S42.29	Fraktur, proximales Ende Humerus, sonst u multiple Teile
S32.02	Fraktur Lendenwirbel, L2	S42.3	Fraktur, Humerusschaft
S32.03	Fraktur Lendenwirbel, L3	S45.0	Verletzung A axillaris
S32.04	Fraktur Lendenwirbel, L4	S45.1	Verletzung A brachialis
S32.05	Fraktur Lendenwirbel, L5	S45.2	Verletzung V axillaris od V brachialis
S32.1	Fraktur Os sacrum	S45.3	Verletzung oberfl Venen in Höhe Schulter u Oberarm
S32.2	Fraktur Os coccygis	S45.7	Verletzung mehr Blutgefäße in Höhe Schulter u Oberarm
S32.82	Fraktur, Lendenwirbelsäule u Kreuzbein, Teil nnbez	S45.8	Verletzung sonst Blutgefäße in Höhe Schulter u Oberarm
S32.89	Fraktur, sonst u multiple Teile Becken	S45.9	Verletzung nnbez Blutgefäß in Höhe Schulter u Oberarm
S33.0	Traumatische Ruptur einer lumbalen Bandscheibe	S47	Zerquetschung, Schulter Oberarm
S33.10	Luxation Lendenwirbel, Höhe nnbez	S55.0	Verletzung A ulnaris, in Höhe Unterarm
S33.11	Luxation Lendenwirbel, L1/L2	S55.1	Verletzung A radialis, in Höhe Unterarm
S33.12	Luxation Lendenwirbel, L2/L3	S55.2	Verletzung von Venen, in Höhe Unterarm
S33.13	Luxation Lendenwirbel, L3/L4	S55.7	Verletzung mehrerer Blutgefäße, in Höhe Unterarm
S33.14	Luxation Lendenwirbel, L4/L5	S55.8	Verletzung sonst Blutgefäße, in Höhe Unterarm
S33.15	Luxation Lendenwirbel, L5/S1	S55.9	Verletzung eines nnbez Blutgefäßes, in Höhe Unterarm
S34.0	Kontusion Ödem lumbales RM [Conus medullaris]	S57.0	Zerquetschung, Ellenbogen
S34.10	Kompl QS-Verletz lumbal RM	S57.8	Zerquetschung, sonstiger Teile Unterarm
S34.11	Inkompl QS-Verletz lumbal RM	S57.9	Zerquetschung Unterarm, Teil nnbez
S34.18	Sonst Verletz lumbal RM	S62.8	Fraktur sonst u nnbez Teile Handgelenk u Hand
S34.2	Verletz von Nervenwurzeln Lendenwirbelsäule Kreuzbein	S65.0	Verletzung A ulnaris, in Höhe Handgelenk u Hand
S34.30	Kompl traumat Cauda- (equina-) Synd	S65.1	Verletzung A radialis, in Höhe Handgelenk u Hand

S65.2	Verletzung Gefäße Arcus palmaris superficialis	T21.32	Verbr 3. Grades des Rumpfes: ThorW m Ausn BrDrü/-warze
S65.3	Verletzung Gefäße Arcus palmaris profundus	T21.33	Verbrennung 3. Grades des Rumpfes: Bauchdecke
S65.4	Verletzung ein/mehr Blutgefäße, Daumen	T21.34	Verbrennung 3. Grades des Rumpfes: Rücken [jeder Teil]
S65.5	Verletzung ein/mehr Blutgefäße, sonst Finger	T21.35	Verbrennung 3. Grades des Rumpfes: (Äußeres) Genitale
S65.7	Verletzung mehr Blutgefäße in Höhe Handgelenk u Hand	T21.39	Verbrennung 3. Grades des Rumpfes: Sonstige Teile
S65.8	Verletzung sonst Blutgefäße in Höhe Handgelenk u Hand	T21.70	Verätzung 3. Grades des Rumpfes: Teil nnbez
S65.9	Verletzung nnbez Blutgefäß im Ber Handgelenk u Hand	T21.71	Verätzung 3. Grades des Rumpfes: Brustdrüse [Mamma]
S67.0	Zerquetschung Daumen ein/mehr sonstiger Finger	T21.72	Verätz 3. Grades des Rumpfes: ThorW m Ausn BrDrü/-warz
S67.8	Zerquetschung sonst u nnbez Teile Handgelenk Hand	T21.73	Verätzung 3. Grades des Rumpfes: Bauchdecke
S70.1	Prellung Oberschenkel	T21.74	Verätzung 3. Grades des Rumpfes: Rücken [jeder Teil]
S75.7	Verletzt mehr Blutgefäße, in Höhe Hüfte u Oberschenkel	T21.75	Verätzung 3. Grades des Rumpfes: (Äußeres) Genitale
S75.8	Verletzt sonst Blutgefäße, in Höhe Hüfte u Oberschenkel	T21.79	Verätzung 3. Grades des Rumpfes: Sonstige Teile
S75.9	Verletzt nnbez Blutgefäß, in Höhe Hüfte u Oberschenkel	T22.30	Verbr 3. Gr Schult/Arm, ausgen Handgel/Hand: Teil nnbez
S77.0	Zerquetschung Hüfte	T22.31	Verbr 3. Gr Schult/Arm, ausgen Handgel/Hand: UA u EIB
S77.1	Zerquetschung Oberschenkel	T22.32	Verbr 3. Gr Schult/Arm, ausgen Handg/Hand: (O-)A u Schult
S77.2	Zerquetschung m Beteiligung Hüfte Oberschenkel	T22.33	Verbr 3. Gr Schult/Arm, ausgen Handgel/Hand: Achselhöhle
S82.11	Fraktur proximales Ende Tibia, m Fraktur Fibula (jeder Teil)	T22.70	Verätz 3. Gr Schult/Arm, ausgen Handgel/Hand: Teil nnbez
S82.41	Fraktur Fibula, isoliert, proximales Ende	T22.71	Verätz 3. Gr Schult/Arm, ausgen Handgel/Hand: UA u EIB
S85.1	Verletzung A tibialis (anterior) (posterior)	T22.72	Verätz 3. Gr Schult/Arm, ausg Handg/Hand: (O-)A u Schult
S85.2	Verletzung A peronea	T22.73	Verätz 3. Gr Schult/Arm, ausgen Handg/Hand: Achselhöhle
S85.7	Verletzung mehr Blutgefäße in Höhe Unterschenkel	T23.3	Verbrennung 3. Grades des Handgelenkes und der Hand
S85.9	Verletzung nnbez Blutgefäß in Höhe Unterschenkel	T23.7	Verätzung 3. Grades des Handgelenkes und der Hand
S87.0	Zerquetschung Knie	T24.3	Verbrennung 3. Gr Hüfte/Bein, ausgenommen Knöchel/Fuß
S87.8	Zerquetschung sonst u nnbez Teile Unterschenkel	T24.7	Verätzung 3. Gr Hüfte/Bein, ausgenommen Knöchel/Fuß
S95.0	Verletzung A dorsalis pedis	T25.3	Verbrennung 3. Gr Knöchel/Fuß
S95.1	Verletzung A plantaris pedis	T25.7	Verätzung 3. Gr Knöchel/Fuß
S95.2	Verletzung Venen Fußrücken	T26.0	Verbrennung des Augenlides und der Periokularregion
S95.7	Verletzt mehr Blutgefäße in Höhe Knöchel Fuß	T26.1	Verbrennung der Kornea und des Konjunktivalsackes
S95.8	Verletzt sonst Blutgefäße in Höhe Knöchel Fuß	T26.2	Verbr m nachfolgender Ruptur u Destruktion des Augapfels
S95.9	Verletzt eines nnbez Blutgefäßes in Höhe Knöchel Fuß	T26.3	Verbr sonst Teile des Auges u seiner Anhangsgebilde
S97.0	Zerquetschung OSG	T26.4	Verbr des Auges u seiner Anhangsgebilde, Teil nnbez
S97.1	Zerquetschung ein/mehr Zehen	T26.5	Verätzung des Augenlides und der Periokularregion
S97.8	Zerquetschung sonst Teile OSG Fuß	T26.6	Verätzung der Kornea und des Konjunktivalsackes
T02.00	Frakturen m Betteilg von Kopf u Hals, geschlossen od onA	T26.7	Verätz m nachfolgender Ruptur u Destruktion des Augapfels
T02.01	Frakturen m Beteiligung von Kopf u Hals, offen	T26.8	Verätzung sonst Teile des Auges u seiner Anhangsgebilde
T02.11	Fx m Betteilg Thor LumbosGeg od Thor Becken, offen	T26.9	Verätzung des Auges u seiner Anhangsgebilde, Teil nnbez
T02.40	Fx m Betteilg mehr Reg beider ob Extremität, geschl od onA	T27.0	Verbrennung des Kehlkopfes und der Trachea
T02.41	Frakturen m Bet mehr Reg beider ob Extremitäten, offen	T27.1	Verbr des Kehlkopfes u der Trachea m Betteilg der Lunge
T02.50	Fx m Bet mehr Reg beider unt Extremitäten, geschl od onA	T27.2	Verbrennung sonstige Teile Atemwege
T02.51	Frakturen m Bet mehr Reg beider unt Extremitäten, offen	T27.3	Verbrennung der Atemwege, Teil nicht näher bezeichnet
T02.60	Fx m Bet mehr Reg obere/untere Extr, geschl od onA	T27.4	Verätzung des Kehlkopfes und der Trachea
T02.61	Fx m Bet mehr Reg obere/untere Extr, offen	T27.5	Verätz des Kehlkopfes u der Trachea m Betteilg der Lunge
T02.70	Fx m Bet Thor Lumbos Extr od Thor Beck Extr, geschl/onA	T27.6	Verätzung sonstiger Teile der Atemwege
T02.71	Fx m Bet Thor Lumbos Extr od Thor Beck Extr, offen	T27.7	Verätzung der Atemwege, Teil nicht näher bezeichnet
T04.0	Zerquetschungen m Beteiligung von Kopf u Hals	T28.0	Verbrennung des Mundes und des Rachens
T04.1	Zerquetsch m Bet Thor Abd, Thor Lumbos od Thor Becken	T28.1	Verbrennung des Ösophagus
T04.2	Zerquetsch m Bet mehr Regionen obere Extremität(en)	T28.2	Verbrennung sonstige Teile Verdauungstrakt
T04.3	Zerquetsch m Bet mehr Regionen untere Extremität(en)	T28.3	Verbrennung innerer Organe Urogenitaltraktes
T04.4	Zerquetsch m Bet mehr Reg obere/untere Extremitäten	T28.4	Verbrennung sonstiger und nnbez innerer Organe
T04.7	Zerquetsch m Bet Th/Abd/Ex, Th/Lumbos/Extr od Th/Be/Ex	T28.5	Verätzung des Mundes und des Rachens
T04.8	Zerquetsch m Bet sonst Kombinat von Körperregionen	T28.6	Verätzung des Ösophagus
T04.9	Multiple Zerquetschungen, nnbez	T28.7	Verätzung sonstiger Teile des Verdauungstraktes
T05.8	Traumat Amputat m Bet so Kombinat von Körperregionen	T28.8	Verätzung innerer Organe des Urogenitaltraktes
T06.0	Komb Verletzt Gehim Hirnnerven Nerven RM in Halshöhe	T28.9	Verätzung sonstiger und nnbez innerer Organe
T06.1	Verletzung Nerven RM m Bet mehr sonst Körperregionen	T29.0	Verbrennungen mehrerer Körperregionen nnbez Grades
T06.3	Verletzung Blutgefäße m Bet mehr Körperregionen	T29.3	Verbr mehr Körperreg, wobei mind eine Verbr 3. Gr angeg
T08.0	Fraktur WS, Höhe nnbez, geschlossen od onA	T29.4	Verätzungen mehrerer Körperregionen nnbez Grades
T08.1	Fraktur Wirbelsäule, Höhe nnbez, Offen	T29.7	Verätz mehr Körperreg, wobei mind Verätz 3. Gr angegeben
T09.1	Offene Wunde des Rumpfes, Höhe nnbez	T31.22	Verbr 20-29% KöOF: 20-29% Verbr 3. Gr
T09.3	Verletzung Rückenmark, Höhe nnbez	T31.32	Verbr 30-39% KöOF: 20-29% Verbr 3. Gr
T09.4	Verletzt nnbez Nerven Nervenwurzeln u Plexus im Ber Rumpf	T31.33	Verbr 30-39% KöOF: 30-39% Verbr 3. Gr
T09.6	Traumatische Amputation Rumpf, Höhe nnbez	T31.42	Verbr 40-49% KöOF: 20-29% Verbr 3. Gr
T11.4	Verletzung nnbez Blutgefäß obere Extremität, Höhe nnbez	T31.43	Verbr 40-49% KöOF: 30-39% Verbr 3. Gr
T13.4	Verletzt nnbez Blutgefäß untere Extremität, Höhe nnbez	T31.44	Verbr 40-49% KöOF: 40-49% Verbr 3. Gr
T14.5	Verletzung ein/mehr Blutgefäße an nnbez Körperregion	T31.50	Verbr 50-59% KöOF: < 10% od nnbez Anteil Verbr 3. Gr
T14.7	Zerquetsch u traumatische Amputation nnbez Körperregion	T31.51	Verbr 50-59% KöOF: 10-19% Verbr 3. Gr
T20.3	Verbrennung 3. Grades des Kopfes und des Halses	T31.52	Verbr 50-59% KöOF: 20-29% Verbr 3. Gr
T20.7	Verätzung 3. Grades des Kopfes und des Halses	T31.53	Verbr 50-59% KöOF: 30-39% Verbr 3. Gr
T21.30	Verbrennung 3. Grades des Rumpfes: Teil nnbez	T31.54	Verbr 50-59% KöOF: 40-49% Verbr 3. Gr
T21.31	Verbrennung 3. Grades des Rumpfes: Brustdrüse [Mamma]	T31.55	Verbr 50-59% KöOF: 50-59% Verbr 3. Gr

T31.60	Verbr 60-69% KöOF: < 10% od nnbez Anteil Verbr 3. Gr	T32.90	Verätz 90% od mehr KöOF:<10% od nnbez Ant Verätz 3.Gr
T31.61	Verbr 60-69% KöOF: 10-19% Verbr 3. Gr	T32.91	Verätz 90% od mehr KöOF: 10-19% Verätz 3. Gr
T31.62	Verbr 60-69% KöOF: 20-29% Verbr 3. Gr	T32.92	Verätz 90% od mehr KöOF: 20-29% Verätz 3. Gr
T31.63	Verbr 60-69% KöOF: 30-39% Verbr 3. Gr	T32.93	Verätz 90% od mehr KöOF: 30-39% Verätz 3. Gr
T31.64	Verbr 60-69% KöOF: KöOF, 40-49% Verbr 3. Gr	T32.94	Verätz 90% od mehr KöOF: 40-49% Verätz 3. Gr
T31.65	Verbr 60-69% KöOF: 50-59% Verbr 3. Gr	T32.95	Verätz 90% od mehr KöOF: 50-59% Verätz 3. Gr
T31.66	Verbr 60-69% KöOF: 60-69% Verbr 3. Gr	T32.96	Verätz 90% od mehr KöOF: 60-69% Verätz 3. Gr
T31.70	Verbr 70-79% KöOF: < 10% od nnbez Anteil Verbr 3. Gr	T32.97	Verätz 90% od mehr KöOF: 70-79% Verätz 3. Gr
T31.71	Verbr 70-79% KöOF: 10-19% Verbr 3. Gr	T32.98	Verätz 90% od mehr KöOF: 80-89% Verätz 3. Gr
T31.72	Verbr 70-79% KöOF: 20-29% Verbr 3. Gr	T32.99	Verätz 90% od mehr KöOF: 90% od mehr Verätz 3. Gr
T31.73	Verbr 70-79% KöOF: 30-39% Verbr 3. Gr	T33.0	Oberflächliche Erfrierung des Kopfes
T31.74	Verbr 70-79% KöOF: 40-49% Verbr 3. Gr	T33.1	Oberflächliche Erfrierung des Halses
T31.75	Verbr 70-79% KöOF: 50-59% Verbr 3. Gr	T33.2	Oberflächliche Erfrierung des Thorax
T31.76	Verbr 70-79% KöOF: 60-69% Verbr 3. Gr	T33.3	Oberfl Erfrier Bauchdecke, Lumbosakralgegend u Becken
T31.77	Verbr 70-79% KöOF: 70-79% Verbr 3. Gr	T33.4	Oberflächliche Erfrierung des Armes
T31.80	Verbr 80-89% KöOF: < 10% od nnbez Anteil Verbr 3. Gr	T33.5	Oberflächliche Erfrierung des Handgelenkes und der Hand
T31.81	Verbr 80-89% KöOF: 10-19% Verbr 3. Gr	T33.6	Oberflächliche Erfrierung der Hüfte und des Oberschenkels
T31.82	Verbr 80-89% KöOF: 20-29% Verbr 3. Gr	T33.7	Oberflächliche Erfrierung des Knies und des Unterschenkels
T31.83	Verbr 80-89% KöOF: 30-39% Verbr 3. Gr	T33.8	Oberflächliche Erfrierung der Knöchelregion und des Fußes
T31.84	Verbr 80-89% KöOF: 40-49% Verbr 3. Gr	T33.9	Oberflächliche Erfrierung an sonst und nnbez Lokalisationen
T31.85	Verbr 80-89% KöOF: 50-59% Verbr 3. Gr	T34.0	Erfrierung mit Gewebsnekrose des Kopfes
T31.86	Verbr 80-89% KöOF: 60-69% Verbr 3. Gr	T34.1	Erfrierung mit Gewebsnekrose des Halses
T31.87	Verbr 80-89% KöOF: 70-79% Verbr 3. Gr	T34.2	Erfrierung mit Gewebsnekrose des Thorax
T31.88	Verbr 80-89% KöOF: 80-89% Verbr 3. Gr	T34.3	Erfr m Gewebsnekrose Bauchd, Lumbosakralgeg u Becken
T31.90	Verbr 90% od mehr KöOF: <10% od nnbez Ant Verbr 3 G	T34.4	Erfrierung mit Gewebsnekrose des Armes
T31.91	Verbr 90% od mehr KöOF: 10-19 % Verbr 3. Gr	T34.5	Erfrierung mit Gewebsnekrose Handgelenk und Hand
T31.92	Verbr 90% od mehr KöOF: 20-29 % Verbr 3. Gr	T34.6	Erfrierung m Gewebsnekrose Hüfte und Oberschenkel
T31.93	Verbr 90% od mehr KöOF: 30-39 % Verbr 3. Gr	T34.7	Erfrierung m Gewebsnekrose Knie und Unterschenkel
T31.94	Verbr 90% od mehr KöOF: 40-49 % Verbr 3. Gr	T34.8	Erfrierung m Gewebsnekrose Knöchelregion und FuÙe
T31.95	Verbr 90% od mehr KöOF: 50-59 % Verbr 3. Gr	T34.9	Erfrierung m Gewebsnekrose an sonst und nnbez Lok
T31.96	Verbr 90% od mehr KöOF: 60-69 % Verbr 3. Gr	T35.0	Oberflächliche Erfrierung m Beteiligung mehrerer Körperreg
T31.97	Verbr 90% od mehr KöOF: 70-79 % Verbr 3. Gr	T35.1	Erfrierung m Gewebsnekrose m Beteiligung mehr Körperreg
T31.98	Verbr 90% od mehr KöOF: 80-89% Verbr 3. Gr	T35.2	Nnbez Erfrierung des Kopfes und des Halses
T31.99	Verbr 90% od mehr KöOF: 90 % od mehr Verbr 3. Gr	T35.3	Nnbez Erfrier Thorax, Abdomen, Lumbosakralgeg u Becken
T32.22	Verätz 20-29% KöOF: 20-29% Verätz 3. Gr	T35.4	Nnbez Erfrierung der oberen Extremität
T32.32	Verätz 30-39% KöOF: 20-29% Verätz 3. Gr	T35.5	Nnbez Erfrierung der unteren Extremität
T32.33	Verätz 30-39% KöOF: 30-39% Verätz 3. Gr	T35.6	Nnbez Erfrierung mit Beteiligung mehrerer Körperregionen
T32.42	Verätz 40-49% KöOF: 20-29% Verätz 3. Gr	T35.7	Nnbez Erfrierung an nicht näher bezeichneten Lokalisationen
T32.43	Verätz 40-49% KöOF: 30-39% Verätz 3. Gr	T36.0	Vergiftung, Penizilline
T32.44	Verätz 40-49% KöOF: 40-49% Verätz 3. Gr	T36.1	Vergiftung, Cephalosporine/and ß-Laktam-Antibiotika
T32.50	Verätz 50-59% KöOF: < 10% od nnbez Anteil Verätz 3. Gr	T36.2	Vergiftung, Chloramphenicol-Gruppe
T32.51	Verätz 50-59% KöOF: 10-19% Verätz 3. Gr	T36.3	Vergiftung, Makrolide
T32.52	Verätz 50-59% KöOF: 20-29% Verätz 3. Gr	T36.4	Vergiftung, Tetrazykline
T32.53	Verätz 50-59% KöOF: 30-39% Verätz 3. Gr	T36.5	Vergiftung, Aminoglykoside
T32.54	Verätz 50-59% KöOF: 40-49% Verätz 3. Gr	T36.6	Vergiftung, Rifamycine
T32.55	Verätz 50-59% KöOF: 50-59% Verätz 3. Gr	T36.7	Vergiftung, Antimykotika b systemischer Anwendung
T32.60	Verätz 60-69% KöOF: < 10% od nnbez Anteil Verätz 3. Gr	T36.8	Vergiftung, sonst systemisch wirkende Antibiotika
T32.61	Verätz 60-69% KöOF: 10-19% Verätz 3. Gr	T36.9	Vergiftung, systemisch wirkendes Antibiotikum, nnbez
T32.62	Verätz 60-69% KöOF: 20-29% Verätz 3. Gr	T37.0	Vergiftung, Sulfonamide
T32.63	Verätz 60-69% KöOF: 30-39% Verätz 3. Gr	T37.1	Vergiftung, antimykobakterielle Arzneimittel
T32.64	Verätz 60-69% KöOF: 40-49% Verätz 3. Gr	T37.2	Vergiftung, Antimalariamittel u AM gg and Blutprotozoen
T32.65	Verätz 60-69% KöOF: 50-59% Verätz 3. Gr	T37.3	Vergiftung, sonstige Antiprotozoika
T32.66	Verätz 60-69% KöOF: 60-69% Verätz 3. Gr	T37.4	Vergiftung, Anthelminthika
T32.70	Verätz 70-79% KöOF: < 10% od nnbez Anteil Verätz 3. Gr	T37.5	Vergiftung, Virostatika
T32.71	Verätz 70-79% KöOF: 10-19% Verätz 3. Gr	T37.8	Vergiftung, so nbez system wirk Antiinfektiva u Antiparasitika
T32.72	Verätz 70-79% KöOF: 20-29% Verätz 3. Gr	T37.9	Vergiftung, system wirk Antiinfektiv u Antiparasitikum, nnbez
T32.73	Verätz 70-79% KöOF: 30-39% Verätz 3. Gr	T38.0	Vergiftung, Glukokortikoide u synthetische Analoga
T32.74	Verätz 70-79% KöOF: 40-49% Verätz 3. Gr	T38.1	Vergiftung, Schilddrüsenhormone u Ersatzstoffe
T32.75	Verätz 70-79% KöOF: 50-59% Verätz 3. Gr	T38.2	Vergiftung, Thyreostatika
T32.76	Verätz 70-79% KöOF: 60-69% Verätz 3. Gr	T38.3	Vergift, Insulin u orale blutzuckersenk Arzneim [Antidiab]
T32.77	Verätz 70-79% KöOF: 70-79% Verätz 3. Gr	T38.4	Vergiftung, orale Kontrazeptiva
T32.80	Verätz 80-89% KöOF: < 10% od nnbez Anteil Verätz 3. Gr	T38.5	Vergiftung, sonstige Östrogene u Gestagene
T32.81	Verätz 80-89% KöOF: 10-19% Verätz 3. Gr	T38.6	Vergift, Antigonadotrop, Antiöstrogen u Antiandrogen, aonkl
T32.82	Verätz 80-89% KöOF: 20-29% Verätz 3. Gr	T38.7	Vergiftung, Androgene u verwandte Anabolika
T32.83	Verätz 80-89% KöOF: 30-39% Verätz 3. Gr	T38.8	Vergift, sonst u nnbez Hormone u synthet Ersatzstoffe
T32.84	Verätz 80-89% KöOF: 40-49% Verätz 3. Gr	T38.9	Vergiftung, sonst u nnbez Hormon-Antagonisten
T32.85	Verätz 80-89% KöOF: 50-59% Verätz 3. Gr	T39.0	Vergiftung, Salizylate
T32.86	Verätz 80-89% KöOF: 60-69% Verätz 3. Gr	T39.1	Vergiftung, 4-Aminophenol-Derivate
T32.87	Verätz 80-89% KöOF: 70-79% Verätz 3. Gr	T39.2	Vergiftung, Pyrazolon-Derivate
T32.88	Verätz 80-89% KöOF: 80-89% Verätz 3. Gr	T39.3	Vergiftung, sonst nichtsteroidale Antiphlogistika [NSAID]

T39.4	Vergiftung, Antirheumatika, aonkl	T47.3	Vergiftung, salinische u osmotische Laxanzien
T39.8	Vergift, so nichtopioidhalt Analgetika u Antipyretika, aonkl	T47.4	Vergiftung, sonstige Laxanzien
T39.9	Vergift nichtopioidhalt Analget/Antipyret/Antirheumat, nnbez	T47.5	Vergiftung, Digestiva
T40.0	Vergiftung, Opium	T47.6	Vergiftung, Antidiarrhoika
T40.1	Vergiftung, Heroin	T47.7	Vergiftung, Emetika
T40.2	Vergiftung, sonstige Opioide	T47.8	Vergift, sonst primär auf Magen-Darmtrakt wirk Mittel
T40.3	Vergiftung, Methadon	T47.9	Vergift, primär auf Magen-Darmtrakt wirk Arzneim, nnbez
T40.4	Vergiftung, sonstige synthetische Betäubungsmittel	T48.0	Vergift, Oxytozin [Ocytocin] u ähnlich wirk Wehenmittel
T40.5	Vergiftung, Kokain	T48.1	Vergiftung, Muskelrelaxanzien [neuromuskuläre Blocker]
T40.6	Vergiftung, sonstige u nnbez Betäubungsmittel	T48.2	Vergiftung, so u nnbez, primär auf Muskulatur wirk Mittel
T40.7	Vergiftung, Cannabis (-Derivate)	T48.3	Vergiftung, Antitussiva
T40.8	Vergiftung, Lysergid [LSD]	T48.4	Vergiftung, Expektoranzien
T40.9	Vergiftung, sonst u nnbez Psychodysleptika [Halluzinogene]	T48.5	Vergiftung, Arzneimittel gg ErkältungskH
T41.0	Vergiftung, Inhalationsanästhetika	T48.6	Vergiftung, Antiasthmatica, aonkl
T41.1	Vergiftung, Intravenöse Anästhetika	T48.7	Vergift, sonst u nnbez primär auf das Atmungssyst wirk Mittel
T41.2	Vergiftung, sonst u nnbez Allgemeinanästhetika	T49.0	Vergift Antimykot/Antiinfekt/Antiphlog z lok Anwend, aonkl
T41.3	Vergiftung, Lokalanästhetika	T49.1	Vergiftung, Antipruriginosa
T41.4	Vergiftung, Anästhetikum, nnbez	T49.2	Vergift, Adstringenzien u Detergenzien zur lokalen Anwend
T41.5	Vergiftung, therapeutische Gase	T49.3	Vergift hauterweich, -pfleg [Demulzenzien] u -schütz Mittel
T42.0	Vergiftung, Hydantoin-Derivate	T49.4	Vergift Keratolyt, Keratoplast u so AM u Präp zur Haarbeh
T42.1	Vergiftung, Iminostilbene	T49.5	Vergiftung, Ophthalmika
T42.2	Vergiftung, Succinimide und Oxazolidine	T49.6	Vergift, in HNO-Heilkunde angewend Arzneimittel u Präp
T42.3	Vergiftung, Barbiturate	T49.7	Vergiftung, Dentalpharmaka b topischer Anwendung
T42.4	Vergiftung, Benzodiazepine	T49.8	Vergiftung, sonst Mittel zur topischen Anwendung
T42.5	Vergiftung, gemischte Antiepileptika, aonkl	T49.9	Vergiftung, Mittel zur topischen Anwendung, nnbez
T42.6	Vergiftung, sonst Antiepileptika, Sedativa u Hypnotika	T50.0	Vergiftung, Mineralokortikoide u deren Antagonisten
T42.7	Vergiftung, Antiepileptika, Sedativa u Hypnotika, nnbez	T50.1	Vergiftung, Schleifendiuretika [High-ceiling-Diuretika]
T42.8	Vergift, Antiparkinsonm u and zentral wirk Muskelrelax	T50.2	Vergift, Carboanhydr-Hemm Benzothiadiaz-deriv and Diuret
T43.0	Vergiftung, tri- u tetrazyklische Antidepressiva	T50.3	Vergift, auf Elektrolyt-, Kalorien- u Wasserhaush wirk Mittel
T43.1	Vergiftung, Monoaminoxidase-hemmende Antidepressiva	T50.4	Vergiftung, auf Harnsäurestoffwechsel wirkend AM
T43.2	Vergiftung, sonst u nnbez Antidepressiva	T50.5	Vergiftung, Appetitzügler
T43.3	Vergift, Antipsychotika u Neuroleptika Phenothiazin-Basis	T50.6	Vergiftung, Antidote u Chelatbildner, aonkl
T43.4	Vergift, Neuroleptika Butyrophenon- u Thioxanthen-Basis	T50.7	Vergiftung, Analeptika u Opioid-Rezeptor-Antagonisten
T43.5	Vergiftung, sonst u nnbez Antipsychotika u Neuroleptika	T50.8	Vergiftung, Diagnostika
T43.6	Vergiftung, Psychostimulanzien m Mißbrauchspotential	T50.9	Vergiftung so u nnbez AM, Drogen u biol akt Substanzen
T43.8	Vergiftung, sonstige psychotrope Substanzen, aonkl	T51.0	Toxische Wirkung, Äthanol
T43.9	Vergiftung, Psychotrope Substanz, nnbez	T51.1	Toxische Wirkung, Methanol
T44.0	Vergiftung, Cholinesterase-Hemmer	T51.2	Toxische Wirkung, 2-Propanol
T44.1	Vergiftung, sonst Parasympathomimetika [Cholinergika]	T51.3	Toxische Wirkung, Fuselöl
T44.2	Vergiftung, Ganglienblocker, aonkl	T51.8	Toxische Wirkung, sonstige Alkohole
T44.3	Vergiftung, sonst Parasymplytika/Spasmolytika, aonkl	T51.9	Toxische Wirkung, Alkohol, nnbez
T44.4	Vergiftung, Vorw Alpha-Rezeptoren-Stimulanzien, aonkl	T52.0	Toxische Wirkung, Erdölprodukte
T44.5	Vergiftung, Vorw Beta-Rezeptoren-Stimulanzien, aonkl	T52.1	Toxische Wirkung, Benzol
T44.6	Vergiftung, Alpha-Rezeptorenblocker, aonkl	T52.2	Toxische Wirkung, Benzol-Homologe
T44.7	Vergiftung, Beta-Rezeptorenblocker, aonkl	T52.3	Toxische Wirkung, Glykole
T44.8	Vergiftung, zentral wirk u adrenerge Neuronenblocker, aonkl	T52.4	Toxische Wirkung, Ketone
T44.9	Vergiftung so u nnbez, prim auf auton Nervensyst wirk AM	T52.8	Toxische Wirkung, sonst organische Lösungsmittel
T45.0	Vergiftung, Antiallergika u Antiemetika	T52.9	Toxische Wirkung, organisches Lösungsmittel, nnbez
T45.1	Vergiftung, Antineoplastika u Immunsuppressiva	T53.0	Toxische Wirkung, Tetrachlorkohlenstoff
T45.2	Vergiftung, Vitamine, aonkl	T53.1	Toxische Wirkung, Chloroform
T45.3	Vergiftung, Enzyme, aonkl	T53.2	Toxische Wirkung, Trichloräthylen
T45.4	Vergiftung, Eisen u dessen Verbindungen	T53.3	Toxische Wirkung, Tetrachloräthylen
T45.5	Vergiftung, Antikoagulanzen	T53.4	Toxische Wirkung, Dichlormethan
T45.6	Vergiftung, Fibrinolytika u Fibrinolyse-Hemmer	T53.5	Toxische Wirkung, Fluorchlorkohlenwasserstoffe [FCKW]
T45.7	Vergift, Antikoagul-Antagonist, Vit K u sonst Koagulanzen	T53.6	Tox Wirk, so halogenierte aliphat Kohlenwasserstoffe
T45.8	Vergift, sonst prim syst u auf Blut wirk Mittel, aonkl	T53.7	Tox Wirk, so halogenierte aromt Kohlenwasserstoffe
T45.9	Vergift, prim systemisch u auf Blut wirk Mittel, nnbez	T53.9	Tox Wirk halogen aliphat/aromat Kohlenwasserstoffe, nnbez
T46.0	Vergift, Herzglykoside u Arzneimittel m ähnlicher Wirkung	T54.0	Toxische Wirkung, Phenol u dessen Homologe
T46.1	Vergiftung, Kalziumantagonisten	T54.1	Toxische Wirkung, sonst ätzende organische Verbindungen
T46.2	Vergiftung, sonst Antiarrhythmika, aonkl	T54.2	Toxisch Wirkung, ätzende Säuren u säureähnliche Subst
T46.3	Vergiftung, Koronardilatoren, aonkl	T54.3	Toxische Wirkung, Ätzalkalien u alkaliähnliche Subst
T46.4	Vergift, Angiotens-KonversEnzym-Hemmer [ACE-Hemmer]	T54.9	Toxische Wirkung, ätzende Substanz, nnbez
T46.5	Vergiftung, sonst Antihypertensiva, aonkl	T55	Toxische Wirkung von Seifen u Detergenzien
T46.6	Vergift, Antihyperlipidämika u Arzneim gg Arteriosklerose	T56.0	Toxische Wirkung, Blei u dessen Verbindungen
T46.7	Vergiftung, periphere Vasodilatoren	T56.1	Toxische Wirkung, Quecksilber u dessen Verbindungen
T46.8	Vergiftung, Antivariakosa, einschl Verödungsmittel	T56.2	Toxische Wirkung, Chrom u dessen Verbindungen
T46.9	Vergift, so u nnbez prim auf Herz-Kreislaufsystem wirk Mittel	T56.3	Toxische Wirkung, Kadmium u dessen Verbindungen
T47.0	Vergiftung, Histamin-H2-Rezeptorenblocker	T56.4	Toxische Wirkung, Kupfer u dessen Verbindungen
T47.1	Vergiftung, sonst Antazida u Magensekretionshemmer	T56.5	Toxische Wirkung, Zink u dessen Verbindungen
T47.2	Vergiftung, stimulierende Laxanzien	T56.6	Toxische Wirkung, Zinn u dssen Verbindungen

T56.7	Toxische Wirkung, Beryllium u dessen Verbindungen	T82.3	Mechanische Komplik d sonst Gefäßtransplantate
T56.8	Toxische Wirkung, sonstige Metalle	T82.4	Mechanische Komplik d Gefäßkatheter b Dialyse
T56.9	Toxische Wirkung, Metall, nnbez	T82.5	Mechan Komplik d so Geräte/Implantate in Herz u Gefäßen
T57.0	Toxische Wirkung, Arsen u dessen Verbindungen	T82.6	Infektion u entzündl Reaktion d Herzklappenprothese
T57.1	Toxische Wirkung, Phosphor u dessen Verbindungen	T82.7	Infekt/entzündl Rkt d so Gerät/Impl/Transpl in Herz Gefäß
T57.2	Toxische Wirkung, Mangan u dessen Verbindungen	T82.8	So nbez Komplik d Proth/Implant/Transpl in Herz u Gefäßen
T57.3	Toxische Wirkung, Blausäure	T82.9	Nnbez Kompl d Proth/Implant/Transpl in Herz u Gefäßen
T57.8	Toxische Wirkung, sonst nbez anorganische Substanzen	T83.0	Mechan Komplik d Harnwegskatheter (Verweilkatheter)
T57.9	Toxische Wirkung, Anorganische Substanz, nnbez	T83.1	Mechan Komplik d so Geräte od Implantate im Hamtrakt
T58	Toxische Wirkung von Kohlenmonoxid	T83.2	Mechanische Komplik d Harnorgantransplantat
T59.0	Toxische Wirkung, Stickstoffoxide	T83.4	Mechan Komplik d so Proth/Implant/Transpl im Genitaltrakt
T59.1	Toxische Wirkung, Schwefeldioxid	T83.5	Infektion/entzündl Rkt d Proth/Implant/Transpl im Hamtrakt
T59.2	Toxische Wirkung, Formaldehyd	T83.6	Infektion/entzündl Rkt d Proth/Implant/Transpl im GenitTrakt
T59.3	Toxische Wirkung, Tränengas	T83.8	So Komplik d Proth/Implant/Transpl im Urogenitaltrakt
T59.4	Toxische Wirkung, Chlorgas	T83.9	Nnbez Komplik d Proth/Implant/Transpl im Urogenitaltrakt
T59.5	Toxische Wirkung, Fluorgas u Fluorwasserstoff	T84.0	Mechan Komplikation durch eine Gelenkendoprothese
T59.6	Toxische Wirkung, Schwefelwasserstoff	T84.1	Mechan Komplik d interne OSyVorricht an ExtrKnochen
T59.7	Toxische Wirkung, Kohlendioxid	T84.2	Mechan Komplik d interne OSyVorricht an so Knochen
T59.8	Tox Wirk, sonst nbez Gase, Dämpfe od sonst nbez Rauch	T84.3	Mechan Komplik d so Knochengeräte/-implant/-transplant
T59.9	Toxische Wirkung, Gase, Dämpfe od Rauch, nnbez	T84.4	Mechan Komplik d so intern orthopäd Gerät/Impl/Transplant
T60.0	Tox Wirk, Organophosphat- u Carbamat-Insektizide	T84.5	Infektion/entzündl Rkt durch eine Gelenkendoprothese
T60.1	Toxische Wirkung, Halogenierte Insektizide	T84.6	Infekt/entzündl Rkt durch interne OSyVorricht [jede Lok]
T60.2	Toxische Wirkung, sonstige Insektizide	T84.7	Infekt/entz Rkt durch so orthopäd Endoproth/Impl/Transplant
T60.3	Toxische Wirkung, Herbizide u Fungizide	T84.8	So Komplik d orthopäd Endoproth/Implant/Transplantate
T60.4	Toxische Wirkung, Rodentizide	T84.9	Nnbez Komplik durch orthopäd Endoproth/Implant/Transpl
T60.8	Toxische Wirkung, sonst Schädlingsbekämpfungsmittel	T85.0	Mechan Komplik durch ventrikulären, intrakraniellen Shunt
T60.9	Toxische Wirkung, Schädlingsbekämpfungsmittel, nnbez	T85.1	Mechan Komplik durch implant elektr Stimulator Nervensyst
T63.0	Toxische Wirkung, Schlangengift	T85.2	Mechanische Komplikation durch intraokulare Linse
T63.1	Toxische Wirkung, Gift andr Reptilien	T85.3	Mechan Komplik durch so Augenproth/-implantat/-transplant
T63.2	Toxische Wirkung, Skorpiongift	T85.4	Mechanische Komplik durch Mammaprothese/-implantat
T63.3	Toxische Wirkung, Spinnengift	T85.5	Mechan Komplik durch gastrointest Proth/Implant/Transplant
T63.4	Toxische Wirkung, Gift sonstiger Arthropoden	T85.6	Mechan Komplik durch so nbez int Proth/Implant/Transplant
T63.5	Toxische Wirkung d Kontakt m Fischen	T85.7.1	Infekt u entzündl Reakt durch Katheter zur Peritonealdialyse
T63.6	Toxische Wirkung d Kontakt m sonst Meerestieren	T85.7.2	Infekt/entz Rkt durch int Endoproth/Impl/Transplant Nervensyst
T63.8	Toxische Wirkung d Kontakt m sonst giftigen Tieren	T85.7.8	Infekt/entzündl Reakt durch so interne Proth/Implant/Transpl
T63.9	Toxische Wirkung d Kontakt m nnbez giftigen Tier	T85.8.1	Sonst Komplik durch interne Proth/Implant/Transplant im NS
T64	Tox Wirk Aflatoxin u so Mykotoxin in kontamin Lebensm	T85.8.2	Kapsel-fibrose Mamma durch Mammaprothese od -implantat
T65.0	Toxische Wirkung, Zyanide	T85.8.8	Sonst Komplik durch interne Proth/Implant/Transplant, aonkl
T65.1	Toxische Wirkung, Strychnin u dessen Salze	T85.9	Nnbez Komplik durch interne Proth/Implant/Transplant
T65.2	Toxische Wirkung, Tabak und Nikotin	T86.1.0	Akute Funktionsverschlechterung eines Nierentransplantates
T65.3	Tox Wirk, Nitro- u Aminoderivate von Benzol u Homologen	T86.1.1	Chron Funktionsverschlechterung eines Nierentransplantates
T65.4	Toxische Wirkung, Schwefelkohlenstoff	T86.1.2	Verzögerte Aufnahme der Transplantatfunktion
T65.5	Tox Wirk Glyzeroltrinitrat, Sauerstoffsäure Stickst/Ester	T86.1.9	Sonst u nnbez Funkstör, Versagen u Abstoß Nierentranspl
T65.6	Toxische Wirkung, Farben u Farbstoffe, aonkl	T86.2	Versagen und Abstoßung eines Herztransplantates
T65.8	Toxische Wirkung sonstiger nbez Substanzen	T86.3	Versagen und Abstoßung eines Herz-Lungen-Transplantates
T65.9	Toxische Wirkung nnbez Substanz	T86.4.0	Akute Funktionsverschlechterung eines Lebertransplantates
T67.0	Hitzschlag u Sonnenstich	T86.4.1	Chron Funktionsverschlechterung eines Lebertransplantates
T67.1	Hitzesyndkope	T86.4.9	Sonst u nnbez Funkstör/Versagen/Abstoßung Lebertranspl
T71	Erstickung	T86.5.0	Durchblutungsstörung eines Hauttransplantates
T73.1	Schäden d Durst	T86.5.1	Nekrose eines Hauttransplantates
T74.1	Körperlicher Mißbrauch	T86.5.2	Verlust eines Hauttransplantates
T75.4	Schäden d elektrischen Strom	T86.5.9	Sonst u nnbez Versagen u Abstoßung Hauttransplantat
T79.0	Luftembolie (traumatisch)	T86.8.1	Versagen u Abstoßung Lungentransplantat
T79.1	Fettembolie (traumatisch)	T86.8.2	Versagen u Abstoßung Pankreastransplantat
T79.6	Traumatische Muskelischämie	T86.8.8	Versagen u Abstoßung, so transplant Organe u Gewebe
T79.7	Traumatisches subkutanes Emphysem	T86.9	Versagen u Abstoßung, nnbez transplant Organ u Gewebe
T80.0	Luftembolie nach Infus/Transfus/Injekt zu therap Zwecken	T88.1	Sonst Komplik nach Impfung [Immunisierung], aonkl
T80.3	AB0-Unverträglichkeitsreaktion	T88.3	Maligne Hyperthermie d Anästhesie
T80.4	Rh-Unverträglichkeitsreaktion	Z01.8.0	Abklärung Disposition für maligne Herzrhythmusstörungen
T81.3	Aufreiß Operationswunde, aonkl	Z20.6	Kontakt m u Expos ggü HIV [Human Immundefizienz-Virus]
T81.5	FK, verseh nach Eingr in Körperhöh/OPWunde zurückgebl	Z29.2.0	Lokale prophylaktische Chemotherapie
T81.6	Akut Rkt auf wahr Eingriff verseh zurückgebl Fremdsubst	Z29.2.1	Systemische prophylaktische Chemotherapie
T82.0	Mechanische Komplik d Herzklappenprothese	Z29.2.8	Sonstige prophylaktische Chemotherapie
T82.1	Mechanische Komplik d kardiales elektronisches Gerät	Z90.3	Verlust Teile Magen
T82.2	Mechan Komplik d Koronarart-Bypass u Klappentranspl		

Diagnose P05-2

A08.0	Enteritis durch Rotaviren	A41.9	Sepsis, nnbez
A08.2	Enteritis durch Adenoviren	A49.1	Streptokokkeninfektion nnbez Lok

B09	Nnbez Virusinf, durch Haut-/Schleimhautläsion gekennz	Q11.2	Mikrophthalmus
B99	Sonstige und nicht näher bezeichnete Infektionskrankheiten	Q11.3	Makrophthalmus
E56.8	Mangel an sonstigen Vitaminen	Q12.0	Cataracta congenita
E71.3	Störungen FettsäureSW	Q12.1	Angeborene Linsenverlagerung
E86	Volumenmangel	Q12.2	Linsenkolobom
E87.2	Azidose	Q12.3	Angeborene Aphakie
E88.2	Lipomatose, aonkl	Q12.4	Sphärophakie
F44.4	Dissoziative Bewegungsstörungen	Q12.8	Sonstige angeborene Fehlbildungen Linse
G54.0	Läsionen Plexus brachialis	Q12.9	Angeborene Fehlbildung Linse, nnbez
G93.0	Hirnzysten	Q13.0	Iriskolobom
H05.0	Akute Entzündung Orbita	Q13.1	Fehlen Iris (angeboren)
H10.4	Chronische Konjunktivitis	Q13.2	Sonstige angeborene Fehlbildungen Iris
I35.0	Aortenklappenstenose	Q13.3	Angeborene Hornhauttrübung
I42.1	Hypertrophische obstruktive Kardiomyopathie	Q13.4	Sonstige angeborene Fehlbildungen Kornea
I49.1	Vorhofextrasystolie	Q13.5	Blaue Sklera
I49.3	Ventrikuläre Extrasystolie	Q13.8	Sonst angeborene Fehlbildung vord Augenabschnitt
I49.8	Sonstige nbez kardiale Arrhythmien	Q14.0	Angeborene Fehlbildung Glaskörper
J20.5	Akute Bronchitis d Resp-Sync-Vir [RS-V]	Q14.1	Angeborene Fehlbildung Retina
J20.8	Akute Bronchitis d sonstige nbez Erreger	Q14.2	Angeborene Fehlbildung Papille
J22	Akute Infektion untere Atemwege, nnbez	Q14.3	Angeborene Fehlbildung Chorioidea
J31.0	Chronische Rhinitis	Q14.8	Sonst angeborene Fehlbildung hint Augenabschnitt
J40	Bronchitis, nicht als akut oder chronisch bezeichnet	Q15.8	Sonst nbez angeborene Fehlbildungen Auge
J93.0	Spontaner Spannungspneumothorax	Q16.0	Angeborenes Fehlen Ohrmuschel
K52.30	Pancolitis indeterminata	Q16.1	Angeb Fehlen, Atresie u Striktur (äußeren) Gehörgang
K52.31	Linksseitige Colitis indeterminata	Q16.2	Fehlen Tuba auditiva (angeboren)
K52.32	Colitis indeterminata Rektosigmoid	Q16.3	Angeborene Fehlbildung Gehörknöchelchen
K52.38	Sonstige Colitis indeterminata	Q16.4	Sonst angeborene Fehlbildung Mittelohr
K52.8	Sonst nbez nichtinfekt Gastroenteritis u Kolitis	Q16.5	Angeborene Fehlbildung Innenohr
K60.2	Analfissur, nnbez	Q16.9	Angeb Fehlbild Ohr als Urs Beeinträcht Hörvermögen, nnbez
L01.1	Sekundäre Impetiginisation and Dermatosen	Q17.0	Akzessorische Ohrmuschel
L02.2	Hautabszeß, Furunkel u Karbunkel, Rumpf	Q17.3	Sonstiges fehlgebildetes Ohr
L08.0	Pyodermie	Q18.0	Branchiogene(r) Sinus, Fistel u Zyste
L91.8	Sonstige hypertrophe HautKH	Q28.80	Sonstiges angeborenes Aneurysma
P01.5	Schädigung Fetus/Neugeb b Mehrlingsschwangerschaft	Q28.81	Sonstige angeborene Fistel des Kreislaufsystems
P01.6	Schädigung Fetus/Neugeb d Tod der Mutter	Q28.88	Sonst näher bez angeborene Fehlbildgen d Kreislaufsystems
P02.4	Schädigung Fetus/Neugeb d Nabelschnurvorfall	Q33.1	Akzessorischer Lungenlappen
P02.7	Schädigung Fetus/Neugeb d Chorioamnionitis	Q33.5	Ektopisches Gewebe in Lunge (angeboren)
P04.1	Schädigung Fetus/Neugeb d sonst Medikation b Mutter	Q33.8	Sonstige angeborene Fehlbildungen Lunge
P04.4	Schädigung Fet/Ngb d Einn abh-erz AM/Drogen d Mutter	Q35.1	Spalte harter Gaumen
P07.2	Neugeborenes m extremer Unreife	Q35.3	Spalte weicher Gaumen
P12.4	Überwachungsbed Verletz behaarte Kopfhaut b Neugeb	Q35.5	Spalte harter u weicher Gaumen
P21.0	Schwere Asphyxie unter Geburt	Q35.7	Uvulaspalte
P21.1	Leichte od mäßige Asphyxie unter Geburt	Q35.9	Gaumenspalte, nnbez
P21.9	Asphyxie unter Geburt, nnbez	Q36.0	Lippenspalte, beidseitig
P22.8	Sonst Atemnot [Respiratory distress] b Neugeborenen	Q36.1	Lippenspalte, median
P28.3	Primäre Schlafapnoe b Neugeborenen	Q36.9	Lippenspalte, einseitig
P28.4	Sonstige Apnoe b Neugeborenen	Q38.6	Sonstige angeborene Fehlbildungen Mund
P29.1	Herzrhythmusstörung b Neugeborenen	Q39.5	Angeborene Dilatation Ösophagus
P38	Omphalitis b Neugeborenen m od oh leichte Blutg	Q39.6	Ösophagusdivertikel (angeboren)
P39.0	Infektiöse Mastitis b Neugeborenen	Q39.8	Sonst angeborene Fehlbildung Ösophagus
P39.3	Harnwegsinfektion b Neugeborenen	Q40.0	Angeborene hypertrophische Pylorusstenose
P39.4	Hautinfektion b Neugeborenen	Q40.1	Angeborene Hiatushernie
P52.4	Intrazerebrale (nichttraumat) Blutung Fetus/Neugeb	Q43.40	Duplikatur Dünndarm
P55.0	Rh-Isoimmunisierung b Feten u Neugeborenen	Q43.41	Duplikatur Kolon
P55.1	AB0-Isoimmunisierung b Feten u Neugeborenen	Q43.42	Duplikatur Rektum
P55.8	Sonst hämolytische KH b Feten u Neugeborenen	Q43.49	Duplikatur Darm, nnbez
P59.0	Neugeborenenikterus in Verbindung m vorzeitiger Geburt	Q43.5	Ektopia ani
P59.8	Neugeborenenikterus d sonst nbez Ursachen	Q43.6	Angeborene Fistel Rektum u Anus
P71.1	Sonstige Hypokalzämie b Neugeborenen	Q43.7	Kloakenpersistenz
P74.0	Metabolische Spätazidose b Neugeborenen	Q43.8	Sonst nbez angeborene Fehlbildungen Darm
P76.0	Mekoniumpfropf-Syndrom	Q43.9	Angeborene Fehlbildung Darm, nnbez
P78.3	Nichtinfektiöse Diarrhoe b Neugeborenen	Q61.0	Angeborene solitäre Nierenzyste
Q10.0	Angeborene Ptose	Q61.2	Polyzyst Niere, autosom-dom
Q10.1	Angeborenes Ektropium	Q61.3	Polyzystische Niere, nnbez
Q10.2	Angeborenes Entropium	Q61.4	Nierendysplasie
Q10.3	Sonst angeborene Fehlbildung Augenlid	Q61.5	Medulläre Zystenniere
Q10.6	Sonst angeborene Fehlbildung Tränenapparat	Q61.8	Sonstige zystische Nierenkrankheiten
Q10.7	Angeborene Fehlbildung Orbita	Q61.9	Zystische Nierenkrankheit, nnbez
Q11.0	Zystenauge [cystic eyeball]	Q62.0	Angeborene Hydronephrose
Q11.1	Sonstiger Anophthalmus	Q62.1	Atresie und (angeborene) Stenose Ureter

Q62.2	Angeborener Megaureter	R06.80	Akut lebensbedr Ereignis i SäuglAlter
Q62.3	Sonst (angeb) obstruktive Defekte Nierenbecken u Ureter	R09.2	Atemstillstand
Q64.4	Fehlbildung Urachus	R23.8	So u nnbez Hautveränderungen
Q64.5	Angeborenes Fehlen Harnblase u Urethra	R26.3	Immobilität
Q64.6	Angeborenes Divertikel Harnblase	R49.0	Dysphonie
Q64.7	Sonst angeborene Fehlbildung Harnblase u Urethra	R57.2	Septischer Schock
Q65.0	Angeborene Luxation Hüftgelenk, einseitig	R62.8	So Ausbleiben erwartete physiolog Entwicklung
Q65.1	Angeborene Luxation Hüftgelenk, beidseitig	R65.0	Syst inflam Response-Synd [SIRS] infek o Organkomp
Q65.2	Angeborene Luxation Hüftgelenk, nnbez	R65.1	Syst inflam Response-Synd [SIRS] infek m Organkomp
Q65.3	Angeborene Subluxation Hüftgelenk, einseitig	R65.2	Syst inflam Response-Synd [SIRS] ni-infekt o Organkomp
Q65.4	Angeborene Subluxation Hüftgelenk, beidseitig	R65.3	Syst inflam Response-Synd [SIRS] ni-infekt m Organkomp
Q65.5	Angeborene Subluxation Hüftgelenk, nnbez	R65.9	System inflamm Response-Synd [SIRS], nnbez
Q65.6	Instabiles Hüftgelenk (angeboren)	R94.0	Abnorme Ergebnisse Fkprüfungen ZNS
Q67.0	Gesichtsasymmetrie	R95	Plötzlicher Kindstod
Q67.5	Angeborene Deformitäten Wirbelsäule	S00.81	Oberfl Verletzung sonst Teile Kopf, Schürfwunde
Q68.2	Angeborene Deformität Knie	S72.3	Fraktur Femurschaft
Q71.0	Angeborenes vollständiges Fehlen obere Extremität(en)	T21.24	Verbrennung Grad 2a des Rumpfes: Rücken [jeder Teil]
Q71.1	Angeb. Fehlen Ober- u Unterarm b vorhandener Hand	T21.64	Verätzung Grad 2a des Rumpfes: Rücken [jeder Teil]
Q71.2	Angeborenes Fehlen Unterarm u Hand	T21.84	Verbrennung Grad 2b des Rumpfes: Rücken [jeder Teil]
Q71.3	Angeborenes Fehlen Hand od ein/mehr Finger	T21.94	Verätzung Grad 2b des Rumpfes: Rücken [jeder Teil]
Q71.4	Longitudinaler Reduktionsdefekt Radius	U55.10	Erfolgte Registr HerzTx: oh DringlichkSt U oder HU
Q71.5	Longitudinaler Reduktionsdefekt Ulna	U55.11	Erfolgte Registr HerzTx: DringlichkSt U
Q71.6	Spalthand	U55.12	Erfolgte Registr HerzTx: DringlichkSt HU
Q71.9	Reduktionsdefekt obere Extremität, nnbez	U55.20	Erfolgt Registr LungenTx: Oh DringlichkSt U oder HU
Q72.0	Angeborenes vollständiges Fehlen unt Extremität(en)	U55.21	Erfolgte Registr LungenTx: DringlichkSt U
Q72.1	Angeb. Fehlen Ober- u Unterschenkel b vorhandenem Fuß	U55.22	Erfolgte Registr LungenTx: DringlichkSt HU
Q72.2	Angeborenes Fehlen Unterschenkel u Fuß	U55.30	Erfolgte Registr Herz-Lungen-Tx: Ohne DringlichkSt U od HU
Q72.3	Angeborenes Fehlen Fuß od ein/mehr Zehen	U55.31	Erfolgte Registr Herz-Lungen-Tx: Mit DringlichkSt U
Q72.4	Longitudinaler Reduktionsdefekt Femur	U55.32	Erfolgte Registr Herz-Lungen-Tx: Mit DringlichkSt HU
Q72.5	Longitudinaler Reduktionsdefekt Tibia	Z03.0	Beobachtung b Verdacht auf Tuberkulose
Q72.6	Longitudinaler Reduktionsdefekt Fibula	Z20.1	Kontakt m u Exposition ggü Tuberkulose
Q72.7	Spaltfuß	Z73	Probl m Bez Schwierigk b Lebensbewält
Q72.8	Sonstige Reduktionsdefekte untere Extremität(en)	Z74.0	Probl m Bez auf Eingeschr Mobilität
Q76.3	Angeborene Skoliose d angeborene Knochenfehlbildung	Z74.1	Probl m Bez auf Notw Hilfestell b Körperpfl
Q76.4	Sonst angeborene Fehlbildung WS oh Skoliose	Z74.2	Probl m Bez a Notw HilfeLeistg im Haush oh ander Angehör
Q82.0	Hereditäres Lymphödem	Z74.3	Probl m Bez auf Notw ständ Beaufsicht
Q89.0	Angeborene Fehlbildungen Milz	Z74.8	Sonst Probleme mit Bezug auf Pflegebedürftigkeit
Q89.3	Situs inversus	Z74.9	Problem m Bez PflegBed, nnbez
Q96.0	Karyotyp 45,X	Z75.2	Wartezeit auf eine Untersuchung oder Behandlung
Q96.1	Karyotyp 46,X iso (Xq)	Z75.60	Erf Registr z Organtranspl oh Dringlkstufe HU: Niere
Q96.2	Karyotyp 46,X m Gonosomenanom, ausgenomm iso (Xq)	Z75.64	Erf Registr z Organtranspl oh Dringlkstufe HU: NierePank
Q96.3	Mosaik, 45,X/46,XX oder 45,X/46,XY	Z75.65	Erf Registr z Organtranspl oh Dringlkstufe HU: Pankreas
Q96.4	Mosaik, 45,X/sonstige Zelllinie(n) mit Gonosomenanomalie	Z75.66	Erf Registr z Organtranspl oh Dringlkstufe HU: Dünndarm
Q96.8	Sonstige Varianten Turner-Syndrom	Z75.67	Erf Registr z Organtranspl oh Dringlkstufe HU: Leber
Q96.9	Turner-Syndrom, nnbez	Z75.68	Erf Registr z Organtranspl oh Dringlkstufe HU: Sonst Org
Q97.0	Karyotyp 47,XXX	Z75.69	Erf Registr z Organtranspl oh Dringlkstufe HU: nnbez Organ
Q97.1	Weiblicher Phänotyp m mehr als drei X-Chromosomen	Z75.70	Erf Registr z Organtranspl m Dringlkstufe HU: Niere
Q97.2	Mosaik, Zelllinien m unterschiedl Anzahl X-Chromosomen	Z75.74	Erf Registr z Organtranspl m Dringlkstufe HU: NierePank
Q97.3	Weiblicher Phänotyp m Karyotyp 46,XY	Z75.75	Erf Registr z Organtranspl m Dringlkstufe HU: Pankreas
Q97.8	Sonst nbez Anomalien Gonosomen b weiblichem Phänotyp	Z75.76	Erf Registr z Organtranspl m Dringlkstufe HU: Dünndarm
Q97.9	Anomalie Gonosomen b weiblichem Phänotyp, nnbez	Z75.77	Erf Registr z Organtranspl m Dringlkstufe HU: Leber
Q98.0	Klinefelter-Syndrom, Karyotyp 47,XXY	Z75.78	Erf Registr z Organtranspl m Dringlkstufe HU: Sonst Org
Q98.1	Klinefelter-Synd, männl Phänotyp m > 2 X-Chromosomen	Z75.79	Erf Registr z Organtranspl m Dringlkstufe HU: nnbez Organ
Q98.2	Klinefelter-Synd, männlicher Phänotyp m Karyotyp 46,XX	Z75.8	Sonst Probl m Bez med Betreuungsmögl od a Gesundheitsvers
Q98.3	Sonst männlicher Phänotyp m Karyotyp 46,XX	Z75.9	Nnbez Probl m Bez med Betreuungsmögl od a GesundhVers
Q98.4	Klinefelter-Syndrom, nnbez	Z76.0	Ausstell wdh Verordn
Q98.5	Karyotyp 47,XYY	Z76.1	GesundhÜberwach u Betr Findelkind
Q98.6	Männl Phänotyp m Strukturanomalie Gonosomen	Z76.2	GesundhÜberwach u Betr and gesund Säugl u Kind
Q98.7	Männlicher Phänotyp m Gonosomen-Mosaik	Z76.4	And i GesundhBetrEinr aufgenomm Person
Q98.8	Sonst nbez Anomalien Gonosomen männl Phänotyp	Z76.8	Pers, die GesundhW aus so best nbez Grund i Anspr nehmen
Q98.9	Anomalie Gonosomen männl Phänotyp, nnbez	Z83.3	Diabetes mellitus in Familienanamnese
Q99.8	Sonstige nbez Chromosomenanomalien		

Diagnose P05-3

Z38.3	Zwilling, Geburt im Krankenhaus	Z38.6	Anderer Mehrling, Geburt im Krankenhaus
Z38.4	Zwilling, Geburt außerhalb Krankenhaus	Z38.7	Anderer Mehrling, Geburt außerhalb Krankenhaus
Z38.5	Zwilling, Geburtsort nnbez	Z38.8	Anderer Mehrling, Geburtsort nnbez

Prozedur P05-4

25.92↔ Linguale Frenulektomie
 53.00↔ Einseitige Operation einer Inguinalhernie, n.n.bez.
 53.01↔ Einseitige Operation einer direkten Inguinalhernie
 53.02↔ Einseitige Operation einer indirekten Inguinalhernie
 53.03↔ Eins Operation e dir Inghern m Transplantat o Prothese
 53.04↔ Operation e indir Inghern m Transplantat oder Prothese
 53.05↔ Op e Inghern m Transplantat o Prothese, n.n.bez.
 53.10↔ Beidseitige Operation von Inguinalhernien, n.n.bez.

53.11↔ Beidseitige Operation von direkten Inguinalhernien
 53.12↔ Beidseitige Operation von indirekten Inguinalhernien
 53.13↔ Bds Operation von Inguinalhernien, e dir und e indir
 53.14↔ Bds Op von dir Inghern m Transplantat o Prothese
 53.15↔ Bds Op von indir Inghern m Transplantat o Prothese
 53.16↔ Bds Op von Inghern, e dir und e indir m Tx o Proth
 53.17↔ Bds Op von Inghern m Transplantat o Prothese, n.n.bez.
 64.0↔ Zirkumzision

Prozedur P05-5

93.90.00‡↔ Kont pos Druckbea, (NIV noninvasiv vent), n.n.bez.
 93.90.09‡↔ Kont pos Druckbea, (NIV noninvasiv ventilation), So
 93.90.10‡↔ CPAP, n.n.bez.
 93.90.11‡↔ CPAP Ersteinstellung
 93.90.12‡↔ Kontr o Optimierung e früh eingestellten CPAP Therapie
 93.90.19‡↔ CPAP, sonstige
 93.90.20‡↔ BiPAP, n.n.bez.

93.90.21‡↔ BiPAP Ersteinstellung
 93.90.22‡↔ Kontr o Optimierung e früh eingestellten BiPAP Ther
 93.90.29‡↔ BiPAP, sonstige
 96.a1.00‡↔ Mechanische Beatm Neugeborener und Säuglinge, n.n.bez.
 96.a1.10‡↔ Mch Beatm m kont pstvn Awd (CPAP) b Neug (0. bs 28. Lebt)
 96.a1.11‡↔ Mch Beatm m kont pstvn Awd (CPAP) b Säug (29. bs 365. Lebt)
 96.a1.99‡↔ Mechanische Beatm Neugeborener und Säuglinge, sonstige

Prozedur P05-6

00.11‡↔ Infusion von Drotrecogin alfa (aktiviert)
 00.17‡↔ Infusion einer vasopressorischen Substanz
 96.35‡↔ Gastrische Gavage
 96.6‡↔ Enterale Infusion konzentrierter Nährstoffe
 99.01‡↔ Austauschtransfusion
 99.04.00‡↔ Transfusion von Erythrozytenkonzentrat, n.n.bez.
 99.04.10‡↔ Transfusion von Erythrozytenkonzentrat, 1 TE bis 5 TE
 99.04.11‡↔ Transfusion von Erythrozytenkonzentrat, 6 TE bis 10 TE
 99.04.12‡↔ Transfusion von Erythrozytenkonzentrat, 11 TE bis 15 TE
 99.04.14‡↔ Transfusion von Erythrozytenkonzentrat, 16 TE bis 20 TE
 99.04.15‡↔ Transfusion von Erythrozytenkonzentrat, 21 TE bis 30 TE
 99.04.16‡↔ Transfusion von Erythrozytenkonzentrat, 31 TE bis 40 TE
 99.04.17‡↔ Transfusion von Erythrozytenkonzentrat, 41 TE bis 50 TE
 99.04.18‡↔ Transfusion von Erythrozytenkonzentrat, 51 TE bis 60 TE
 99.04.19‡↔ Transfusion von Erythrozytenkonzentrat, 61 TE bis 70 TE
 99.04.1a‡↔ Transfusion von Erythrozytenkonzentrat, 71 TE bis 80 TE
 99.04.1b‡↔ Transfusion von Erythrozytenkonzentrat, 81 TE bis 90 TE
 99.04.1c‡↔ Transf v EK, 91 TE bis 100 TE
 99.04.1d‡↔ Transf v EK, 101 TE bis 115 TE
 99.04.1e‡↔ Transf v EK, 116 TE bis 130 TE
 99.04.1f‡↔ Transf v EK, 131 TE bis 145 TE
 99.04.1g‡↔ Transf v EK, 146 TE bis 160 TE
 99.04.1h‡↔ Transf v EK, 161 TE bis 175 TE
 99.04.1i‡↔ Transf v EK, 176 TE bis 190 TE
 99.04.1j‡↔ Transf v EK, 191 TE bis 205 TE
 99.04.1k‡↔ Transf v EK, 206 TE bis 220 TE
 99.04.1l‡↔ Transf v EK, 221 TE bis 235 TE
 99.04.1m‡↔ Transf v EK, 236 TE bis 250 TE
 ↔
 99.04.1n‡↔ Transf v EK, 251 TE bis 265 TE
 99.04.1o‡↔ Transf v EK, 266 TE bis 280 TE
 99.04.1p‡↔ Transfusion von Erythrozytenkonzentrat, 281 TE und mehr
 99.04.99‡↔ Transfusion von Erythrozytenkonzentrat, sonstige
 99.05.11‡↔ Transfusion von Thrombozytenkonzentrat, 4 bis 5 Konzentrate
 99.05.12‡↔ Transfusion von Thrombozytenkonzentrat, 6 bis 8 Konzentrate
 99.05.13‡↔ Transfusion von Thrombozytenkonzentrat, 9 bis 12 Konzentrate
 99.05.14‡↔ Transf von Thrombozytenkonzentrat, 13 bis 15 Konzentrate
 99.05.16‡↔ Transf v TK, 16 bis 18 Konzentrate
 99.05.17‡↔ Transf v TK, 19 bis 21 Konzentrate
 99.05.18‡↔ Transf v TK, 22 bis 24 Konzentrate
 99.05.19‡↔ Transf v TK, 25 bis 27 Konzentrate
 99.05.1a‡↔ Transf v TK, 28 bis 30 Konzentrate
 99.05.1b‡↔ Transf v TK, 31 bis 36 Konzentrate
 99.05.1c‡↔ Transf v TK, 37 bis 42 Konzentrate
 99.05.1d‡↔ Transf v TK, 43 bis 48 Konzentrate
 99.05.1e‡↔ Transf v TK, 49 bis 54 Konzentrate
 99.05.1f‡↔ Transf v TK, 55 bis 60 Konzentrate

99.05.1g‡↔ Transf v TK, 61 bis 66 Konzentrate
 99.05.1h‡↔ Transf v TK, 67 bis 72 Konzentrate
 99.05.1i‡↔ Transf v TK, 73 bis 78 Konzentrate
 99.05.1j‡↔ Transf v TK, 79 bis 84 Konzentrate
 99.05.1k‡↔ Transf v TK, 85 bis 90 Konzentrate
 99.05.1l‡↔ Transf v TK, 91 bis 96 Konzentrate
 99.05.1m‡↔ Transf v TK, 97 bis 102 Konzentrate
 ↔
 99.05.1n‡↔ Transf v TK, 103 bis 108 Konzentrate
 99.05.1o‡↔ Transf v TK, 109 bis 114 Konzentrate
 99.05.1p‡↔ Transf v TK, 115 bis 120 Konzentrate
 99.05.1q‡↔ Transf v TK, 121 bis 126 Konzentrate
 99.05.1r‡↔ Transf v TK, 127 Konzentrate und mehr
 99.05.20‡↔ Transf von patientenbezogenen Thrombozytenkonzentraten
 99.05.21‡↔ Transf v patbez TK, 1 bis 3 Konzentrate
 99.05.22‡↔ Transf v patbez TK, 4 bis 5 Konzentrate
 99.05.23‡↔ Transf v patbez TK, 6 bis 8 Konzentrate
 99.05.24‡↔ Transf v patbez TK, 9 bis 12 Konzentrate
 99.05.25‡↔ Transf v patbez TK, 13 bis 15 Konzentrate
 99.05.26‡↔ Transf v patbez TK, 16 bis 18 Konzentrate
 99.05.27‡↔ Transf v patbez TK, 19 bis 21 Konzentrate
 99.05.28‡↔ Transf v patbez TK, 22 bis 24 Konzentrate
 99.05.29‡↔ Transf v patbez TK, 25 bis 27 Konzentrate
 99.05.2a‡↔ Transf v patbez TK, 28 bis 30 Konzentrate
 99.05.2b‡↔ Transf v patbez TK, 31 bis 33 Konzentrate
 99.05.2c‡↔ Transf v patbez TK, 34 bis 36 Konzentrate
 99.05.2d‡↔ Transf v patbez TK, 37 bis 39 Konzentrate
 99.05.2e‡↔ Transf v patbez TK, 40 bis 42 Konzentrate
 99.05.2f‡↔ Transf v patbez TK, 43 bis 45 Konzentrate
 99.05.2g‡↔ Transf v patbez TK, 46 bis 48 Konzentrate
 99.05.2h‡↔ Transf v patbez TK, 49 bis 51 Konzentrate
 99.05.2i‡↔ Transf v patbez TK, 52 bis 54 Konzentrate
 99.05.2j‡↔ Transf v patbez TK, 55 bis 57 Konzentrate
 99.05.2k‡↔ Transf v patbez TK, 58 bis 60 Konzentrate
 99.05.2l‡↔ Transf v patbez TK, 61 bis 63 Konzentrate
 99.05.2m‡↔ Transf v patbez TK, 64 bis 66 Konzentrate
 ↔
 99.05.2n‡↔ Transf v patbez TK, 67 bis 69 Konzentrate
 99.05.2o‡↔ Transf v patbez TK, 70 Konzentrate und mehr
 99.05.30‡↔ Transf von Apherese-Thrombozytenkonzentrat. 1 Konzentrat
 99.05.32‡↔ Transf v AphereseTK, 2 Konzentrate
 99.05.33‡↔ Transf v AphereseTK, 3 Konzentrate
 99.05.34‡↔ Transf v AphereseTK, 4 Konzentrate
 99.05.35‡↔ Transf v AphereseTK, 5 Konzentrate
 99.05.36‡↔ Transf v AphereseTK, 6 bis 8 Konzentrate
 99.05.37‡↔ Transf v AphereseTK, 9 bis 12 Konzentrate
 99.05.38‡↔ Transf v AphereseTK, 13 bis 15 Konzentrate

99.05.39†↔	Transf v AphereseTK, 16 bis 18 Konzentrate	99.07.00†↔	Transfusion von anderem Serum, n.n.bez.
99.05.3a†↔	Transf v AphereseTK, 19 bis 21 Konzentrate	99.07.10†↔	Transfusion von Plasma, 1 bis 5 TE
99.05.3b†↔	Transf v AphereseTK, 22 bis 24 Konzentrate	99.07.11†↔	Transfusion von Plasma, 6 TE und mehr
99.05.3c†↔	Transf v AphereseTK, 25 bis 27 Konzentrate	99.07.99†↔	Transfusion von anderem Serum, sonstige
99.05.3d†↔	Transf v AphereseTK, 28 bis 30 Konzentrate	99.08†↔	Transfusion von Blutexpander
99.05.3e†↔	Transf v AphereseTK, 31 bis 36 Konzentrate	99.09.00†↔	Transfusion von Spenderlymphozyten
99.05.3f†↔	Transf v AphereseTK, 37 bis 42 Konzentrate	99.09.10†↔	Transfusion von Granulozyten, 1 - 5 Konzentrate
99.05.3g†↔	Transf v AphereseTK, 43 bis 48 Konzentrate	99.09.12†↔	Transfusion von Granulozyten, 6 bis 10 Konzentrate
99.05.3h†↔	Transf v AphereseTK, 49 bis 54 Konzentrate	99.09.13†↔	Transfusion von Granulozyten, 11 bis 15 Konzentrate
99.05.3i†↔	Transf v AphereseTK, 55 bis 60 Konzentrate	99.09.14†↔	Transfusion von Granulozyten, 16 bis 20 Konzentrate
99.05.3j†↔	Transf v AphereseTK, 61 bis 66 Konzentrate	99.09.15†↔	Transfusion von Granulozyten, 21 Konzentrate und mehr
99.05.3k†↔	Transf v AphereseTK, 67 bis 82 Konzentrate	99.09.20†↔	Transfusion von Spenderlymphozyten, Fremdbezug
99.05.3l†↔	Transf v AphereseTK, 83 bis 88 Konzentrate	99.09.21†↔	Transfusion von Lymphozyten, 1 bis 5 Konzentrate
99.05.3m†↔	Transf v AphereseTK, 89 bis 94 Konzentrate	99.09.22†↔	Transfusion von Lymphozyten, 6 Konzentrate und mehr
↔		99.09.30†↔	Transfusion von Leukozyten nach Ex-vivo-Kultur
99.05.3n†↔	Transf v AphereseTK, 95 bis 100 Konzentrate	99.15†↔	Parenterale Infusion konzentrierter Nährlösungen
99.05.3o†↔	Transf v AphereseTK, 101 bis 106 Konzentrate	99.18†↔	Injektion oder Infusion von Elektrolyten
99.05.3p†↔	Transf v AphereseTK, 107 bis 112 Konzentrate	99.83†↔	Sonstige Phototherapie
99.05.3q†↔	Transf v AphereseTK, 113 bis 118 Konzentrate		
99.05.3r†↔	Transf v AphereseTK, 119 Konzentrate und mehr		

ADRG P60

Neugeborenes, verstorben oder verlegt < 5 Tage nach Aufnahme ohne signifikante OR-Prozedur

Verweildauer < 5 Tage und Entlassungsgrund ist (Wegverlegt (in ein anderes Spital) oder Verstorben) und nur OR-Prozeduren aus Tabelle P60-1 und Dauer der maschinellen Beatmung < 96 Stunden

DRG P60A

Neugeborenes, verstorben < 5 Tage nach Aufnahme ohne signifikante OR-Prozedur

Entlassungsgrund ist gleich Verstorben

DRG P60B

Neugeborenes, verlegt < 5 Tage nach Aufnahme ohne signifikante OR-Prozedur, zuverlegt oder Beatmung > 24 Stunden

Aufnahmegrund ist (Zuverlegt (aus anderem Spital) oder Eintrittsart Verlegung innerhalb 24 Std.) oder Dauer der maschinellen Beatmung > 24 Stunden

DRG P60C

Neugeborenes, verlegt < 5 Tage nach Aufnahme ohne signifikante OR-Prozedur, nicht zuverlegt, ohne Beatmung > 24 Stunden

Prozedur P60-1

25.92↔	Linguale Frenulektomie	53.11↔	Beidseitige Operation von direkten Inguinalhernien
53.00↔	Einseitige Operation einer Inguinalhernie, n.n.bez.	53.12↔	Beidseitige Operation von indirekten Inguinalhernien
53.01↔	Einseitige Operation einer direkten Inguinalhernie	53.13↔	Bds Operation von Inguinalhernien, e dir und e indir
53.02↔	Einseitige Operation einer indirekten Inguinalhernie	53.14↔	Bds Op von dir Inghern m Transplantat o Prothese
53.03↔	Eins Operation e dir Inghern m Transplantat o Prothese	53.15↔	Bds Op von indir Inghern m Transplantat o Prothese
53.04↔	Operation e indir Inghern m Transplantat oder Prothese	53.16↔	Bds Op von Inghern, e dir und e indir m Tx o Proth
53.05↔	Op e Inghern m Transplantat o Prothese, n.n.bez.	53.17↔	Bds Op von Inghern m Transplantat o Prothese, n.n.bez.
53.10↔	Beidseitige Operation von Inguinalhernien, n.n.bez.	64.0↔	Zirkumzision

ADRG P61

Neugeborenes, Aufnahmegegewicht < 1000 g

Aufnahmegegewicht < 1000 g

DRG P61A

Neugeborenes, Aufnahmegegewicht < 1000 g mit signifikanter OR-Prozedur

Jede OR-Prozedur außer Tabelle P61-1

DRG P61B

Neugeborenes, Aufnahmegegewicht < 1000 g ohne signifikante OR-Prozedur

DRG P61C

Neugeborenes, Aufnahmegegewicht < 1000 g, verstorben < 29 Tage nach Aufnahme

Verweildauer < 29 Tage und Entlassungsgrund ist gleich Verstorben

Prozedur P61-1

25.92↔	Linguale Frenulektomie	53.11↔	Beidseitige Operation von direkten Inguinalhernien
53.00↔	Einseitige Operation einer Inguinalhernie, n.n.bez.	53.12↔	Beidseitige Operation von indirekten Inguinalhernien
53.01↔	Einseitige Operation einer direkten Inguinalhernie	53.13↔	Bds Operation von Inguinalhernien, e dir und e indir
53.02↔	Einseitige Operation einer indirekten Inguinalhernie	53.14↔	Bds Op von dir Inghern m Transplantat o Prothese
53.03↔	Eins Operation e dir Inghern m Transplantat o Prothese	53.15↔	Bds Op von indir Inghern m Transplantat o Prothese
53.04↔	Operation e indir Inghern m Transplantat oder Prothese	53.16↔	Bds Op von Inghern, e dir und e indir m Tx o Proth
53.05↔	Op e Inghern m Transplantat o Prothese, n.n.bez.	53.17↔	Bds Op von Inghern m Transplantat o Prothese, n.n.bez.
53.10↔	Beidseitige Operation von Inguinalhernien, n.n.bez.	64.0↔	Zirkumzision

ADRG P63**Neugeborenes, Aufnahmegegewicht 1000 - 1249 g ohne signifikante OR-Prozedur, ohne Beatmung > 95 Stunden**

Aufnahmegegewicht < 1500 g und nicht [jede OR-Prozedur außer Tabelle P63-1 oder Dauer der maschinellen Beatmung > 95 Stunden] und Aufnahmegegewicht < 1250 g

DRG P63Z**Neugeborenes, Aufnahmegegewicht 1000 - 1249 g ohne signifikante OR-Prozedur, ohne Beatmung > 95 Stunden****Prozedur P63-1**

25.92↔	Linguale Frenulektomie	53.11↔	Beidseitige Operation von direkten Inguinalhernien
53.00↔	Einseitige Operation einer Inguinalhernie, n.n.bez.	53.12↔	Beidseitige Operation von indirekten Inguinalhernien
53.01↔	Einseitige Operation einer direkten Inguinalhernie	53.13↔	Bds Operation von Inguinalhernien, e dir und e indir
53.02↔	Einseitige Operation einer indirekten Inguinalhernie	53.14↔	Bds Op von dir Inghern m Transplantat o Prothese
53.03↔	Eins Operation e dir Inghern m Transplantat o Prothese	53.15↔	Bds Op von indir Inghern m Transplantat o Prothese
53.04↔	Operation e indir Inghern m Transplantat oder Prothese	53.16↔	Bds Op von Inghern, e dir und e indir m Tx o Proth
53.05↔	Op e Inghern m Transplantat o Prothese, n.n.bez.	53.17↔	Bds Op von Inghern m Transplantat o Prothese, n.n.bez.
53.10↔	Beidseitige Operation von Inguinalhernien, n.n.bez.	64.0↔	Zirkumzision

ADRG P64**Neugeborenes, Aufnahmegegewicht 1250 - 1499 g ohne signifikante OR-Prozedur, ohne Beatmung > 95 Stunden**

Aufnahmegegewicht < 1500 g und nicht [jede OR-Prozedur außer Tabelle P64-1 oder Dauer der maschinellen Beatmung > 95 Stunden] und nicht [Aufnahmegegewicht < 1250 g]

DRG P64Z**Neugeborenes, Aufnahmegegewicht 1250 - 1499 g ohne signifikante OR-Prozedur, ohne Beatmung > 95 Stunden****Prozedur P64-1**

25.92↔	Linguale Frenulektomie	53.11↔	Beidseitige Operation von direkten Inguinalhernien
53.00↔	Einseitige Operation einer Inguinalhernie, n.n.bez.	53.12↔	Beidseitige Operation von indirekten Inguinalhernien
53.01↔	Einseitige Operation einer direkten Inguinalhernie	53.13↔	Bds Operation von Inguinalhernien, e dir und e indir
53.02↔	Einseitige Operation einer indirekten Inguinalhernie	53.14↔	Bds Op von dir Inghern m Transplantat o Prothese
53.03↔	Eins Operation e dir Inghern m Transplantat o Prothese	53.15↔	Bds Op von indir Inghern m Transplantat o Prothese
53.04↔	Operation e indir Inghern m Transplantat oder Prothese	53.16↔	Bds Op von Inghern, e dir und e indir m Tx o Proth
53.05↔	Op e Inghern m Transplantat o Prothese, n.n.bez.	53.17↔	Bds Op von Inghern m Transplantat o Prothese, n.n.bez.
53.10↔	Beidseitige Operation von Inguinalhernien, n.n.bez.	64.0↔	Zirkumzision

ADRG P65**Neugeborenes, Aufnahmegegewicht 1500 - 1999 g ohne signifikante OR-Prozedur, ohne Beatmung > 95 Stunden**

Aufnahmegegewicht < 2000 g und nicht [jede OR-Prozedur außer Tabelle P65-2 oder Dauer der maschinellen Beatmung > 95 Stunden]

DRG P65A**Neugeborenes, Aufnahmegegewicht 1500 - 1999 g ohne signifikante OR-Prozedur, ohne Beatmung > 95 Stunden, mit mehreren schweren Problemen**

(Prozedur in Tabelle P65-3 oder Dauer der maschinellen Beatmung > 24 Stunden oder Schweres Problem beim Neugeborenen) und Mehrere schwere Probleme beim Neugeborenen

DRG P65B**Neugeborenes, Aufnahmegegewicht 1500 - 1999 g ohne signifikante OR-Prozedur, mit Beatmung > 24 und < 96 Stunden oder mit schwerem Problem**

Prozedur in Tabelle P65-3 oder Dauer der maschinellen Beatmung > 24 Stunden oder Schweres Problem beim Neugeborenen

DRG P65C**Neugeborenes, Aufnahmegegewicht 1500 - 1999 g ohne signifikante OR-Prozedur, ohne Beatmung > 24 Stunden, mit anderem Problem**

Prozedur in Tabelle P65-4 oder Diagnose in Tabelle P65-1

DRG P65D**Neugeborenes, Aufnahmegegewicht 1500 - 1999 g ohne signifikante OR-Prozedur, ohne Beatmung > 24 Stunden, ohne Problem****Diagnose P65-1**

A08.0	Enteritis durch Rotaviren	P39.3	Harnwegsinfektion b Neugeborenen
A08.2	Enteritis durch Adenoviren	P39.4	Hautinfektion b Neugeborenen
A41.9	Sepsis, nnbez	P52.4	Intrazerebrale (nichttraumat) Blutung Fetus/Neugeb
A49.1	Streptokokkeninfektion nnbez Lok	P55.0	Rh-Isoimmunisierung b Feten u Neugeborenen
B09	Nnbez Virusinf, durch Haut-/Schleimhautläsion gekennz	P55.1	AB0-Isoimmunisierung b Feten u Neugeborenen
B99	Sonstige und nicht näher bezeichnete Infektionskrankheiten	P55.8	Sonst hämolytische KH b Feten u Neugeborenen
E56.8	Mangel an sonstigen Vitaminen	P59.0	Neugeborenenikterus in Verbindung m vorzeitiger Geburt
E71.3	Störungen FettsäureSW	P59.8	Neugeborenenikterus d sonst nbez Ursachen
E86	Volumenmangel	P71.1	Sonstige Hypokalzämie b Neugeborenen
E87.2	Azidose	P74.0	Metabolische Spätazidose b Neugeborenen
E88.2	Lipomatose, aonkl	P76.0	Mekoniumpfropf-Syndrom
F44.4	Dissoziative Bewegungsstörungen	P78.3	Nichtinfektiöse Diarrhoe b Neugeborenen
G54.0	Läsionen Plexus brachialis	Q10.0	Angeborene Ptose
G93.0	Hirnzysten	Q10.1	Angeborenes Ektropium
H05.0	Akute Entzündung Orbita	Q10.2	Angeborenes Entropium
H10.4	Chronische Konjunktivitis	Q10.3	Sonst angeborene Fehlbildung Augenlid
I35.0	Aortenklappenstenose	Q10.6	Sonst angeborene Fehlbildung Tränenapparat
I42.1	Hypertrophische obstruktive Kardiomyopathie	Q10.7	Angeborene Fehlbildung Orbita
I49.1	Vorhofextrasystolie	Q11.0	Zystenauge [cystic eyeball]
I49.3	Ventrikuläre Extrasystolie	Q11.1	Sonstiger Anophthalmus
I49.8	Sonstige nbez kardiale Arrhythmien	Q11.2	Mikrophthalmus
J20.5	Akute Bronchitis d Resp-Sync-Vir [RS-V]	Q11.3	Makrophthalmus
J20.8	Akute Bronchitis d sonstige nbez Erreger	Q12.0	Cataracta congenita
J22	Akute Infektion untere Atemwege, nnbez	Q12.1	Angeborene Linsenverlagerung
J31.0	Chronische Rhinitis	Q12.2	Linsenkolobom
J40	Bronchitis, nicht als akut oder chronisch bezeichnet	Q12.3	Angeborene Aphakie
J93.0	Spontaner Spannungspneumothorax	Q12.4	Sphärophakie
K52.30	Pancolitis indeterminata	Q12.8	Sonstige angeborene Fehlbildungen Linse
K52.31	Linksseitige Colitis indeterminata	Q12.9	Angeborene Fehlbildung Linse, nnbez
K52.32	Colitis indeterminata Rektosigmoid	Q13.0	Iriskolobom
K52.38	Sonstige Colitis indeterminata	Q13.1	Fehlen Iris (angeboren)
K52.8	Sonst nbez nichtinfekt Gastroenteritis u Kolitis	Q13.2	Sonstige angeborene Fehlbildungen Iris
K60.2	Analfissur, nnbez	Q13.3	Angeborene Hornhauttrübung
L01.1	Sekundäre Impetiginisation and Dermatosen	Q13.4	Sonstige angeborene Fehlbildungen Kornea
L02.2	Hautabszeß, Furunkel u Karbunkel, Rumpf	Q13.5	Blaue Sklera
L08.0	Pyodermie	Q13.8	Sonst angeborene Fehlbildung vord Augenabschnitt
L91.8	Sonstige hypertrophe HautKH	Q14.0	Angeborene Fehlbildung Glaskörper
P01.5	Schädigung Fetus/Neugeb b Mehrlingsschwangerschaft	Q14.1	Angeborene Fehlbildung Retina
P01.6	Schädigung Fetus/Neugeb d Tod der Mutter	Q14.2	Angeborene Fehlbildung Papille
P02.4	Schädigung Fetus/Neugeb d Nabelschnurvorfal	Q14.3	Angeborene Fehlbildung Chorioidea
P02.7	Schädigung Fetus/Neugeb d Chorioamnionitis	Q14.8	Sonst angeborene Fehlbildung hint Augenabschnitt
P04.1	Schädigung Fetus/Neugeb d sonst Medikation b Mutter	Q15.8	Sonst nbez angeborene Fehlbildungen Auge
P04.4	Schädigung Fet/Ngb d Einn abh-erz AM/Drogen d Mutter	Q16.0	Angeborenes Fehlen Ohrmuschel
P07.2	Neugeborenes m extremer Unreife	Q16.1	Angeb Fehlen, Atresie u Strikur (äußeren) Gehörgang
P12.4	Überwachungsbed Verletz behaarte Kopfhaut b Neugeb	Q16.2	Fehlen Tuba auditiva (angeboren)
P21.0	Schwere Asphyxie unter Geburt	Q16.3	Angeborene Fehlbildung Gehörknöchelchen
P21.1	Leichte od mäßige Asphyxie unter Geburt	Q16.4	Sonst angeborene Fehlbildung Mittelohr
P21.9	Asphyxie unter Geburt, nnbez	Q16.5	Angeborene Fehlbildung Innenohr
P22.8	Sonst Atemnot [Respiratory distress] b Neugeborenen	Q16.9	Angeb Fehlbild Ohr als Urs Beeinträcht Hörvermögen, nnbez
P28.3	Primäre Schlafapnoe b Neugeborenen	Q17.0	Akzessorische Ohrmuschel
P28.4	Sonstige Apnoe b Neugeborenen	Q17.3	Sonstiges fehlgebildetes Ohr
P29.1	Herzrhythmusstörung b Neugeborenen	Q18.0	Branchiogene(r) Sinus, Fistel u Zyste
P38	Omphalitis b Neugeborenen m od oh leichte Blut	Q28.80	Sonstiges angeborenes Aneurysma
P39.0	Infektiöse Mastitis b Neugeborenen	Q28.81	Sonstige angeborene Fistel des Kreislaufsystems

Q28.88	Sonst näher bez angeborene Fehlbildgen d Kreislaufsystems	Q76.4	Sonst angeborene Fehlbildung WS oh Skoliose
Q33.1	Akzessorischer Lungenlappen	Q82.0	Hereditäres Lymphödem
Q33.5	Ektopisches Gewebe in Lunge (angeboren)	Q89.0	Angeborene Fehlbildungen Milz
Q33.8	Sonstige angeborene Fehlbildungen Lunge	Q89.3	Situs inversus
Q35.1	Spalte harter Gaumen	Q96.0	Karyotyp 45,X
Q35.3	Spalte weicher Gaumen	Q96.1	Karyotyp 46,X iso (Xq)
Q35.5	Spalte harter u weicher Gaumen	Q96.2	Karyotyp 46,X m Gonosomenanom, ausgenomm iso (Xq)
Q35.7	Uvulaspalte	Q96.3	Mosaik, 45,X/46,XX oder 45,X/46,XY
Q35.9	Gaumenspalte, nnbez	Q96.4	Mosaik, 45,X/sonstige Zelllinie(n) mit Gonosomenanomalie
Q36.0	Lippenspalte, beidseitig	Q96.8	Sonstige Varianten Turner-Syndrom
Q36.1	Lippenspalte, median	Q96.9	Turner-Syndrom, nnbez
Q36.9	Lippenspalte, einseitig	Q97.0	Karyotyp 47,XXX
Q38.6	Sonstige angeborene Fehlbildungen Mund	Q97.1	Weiblicher Phänotyp m mehr als drei X-Chromosomen
Q39.5	Angeborene Dilatation Ösophagus	Q97.2	Mosaik, Zelllinien m unterschiedl Anzahl X-Chromosomen
Q39.6	Ösophagusdivertikel (angeboren)	Q97.3	Weiblicher Phänotyp m Karyotyp 46,XY
Q39.8	Sonst angeborene Fehlbildung Ösophagus	Q97.8	Sonst nbez Anomalien Gonosomen b weiblichem Phänotyp
Q40.0	Angeborene hypertrophische Pylorusstenose	Q97.9	Anomalie Gonosomen b weiblichem Phänotyp, nnbez
Q40.1	Angeborene Hiatushernie	Q98.0	Klinefelter-Syndrom, Karyotyp 47,XXY
Q43.40	Duplikatur Dünndarm	Q98.1	Klinefelter-Synd, männl Phänotyp m > 2 X-Chromosomen
Q43.41	Duplikatur Kolon	Q98.2	Klinefelter-Synd, männlicher Phänotyp m Karyotyp 46,XX
Q43.42	Duplikatur Rektum	Q98.3	Sonst männlicher Phänotyp m Karyotyp 46,XX
Q43.49	Duplikatur Darm, nnbez	Q98.4	Klinefelter-Syndrom, nnbez
Q43.5	Ektopia ani	Q98.5	Karyotyp 47,XY
Q43.6	Angeborene Fistel Rektum u Anus	Q98.6	Männl Phänotyp m Strukturanomalie Gonosomen
Q43.7	Kloakenpersistenz	Q98.7	Männlicher Phänotyp m Gonosomen-Mosaik
Q43.8	Sonst nbez angeborene Fehlbildungen Darm	Q98.8	Sonst nbez Anomalien Gonosomen männl Phänotyp
Q43.9	Angeborene Fehlbildung Darm, nnbez	Q98.9	Anomalie Gonosomen männl Phänotyp, nnbez
Q61.0	Angeborene solitäre Nierenzyste	Q99.8	Sonstige nbez Chromosomenanomalien
Q61.2	Polyzyst Niere, autosom-dom	R06.80	Akut lebensbedr Ereignis i SäuglAlter
Q61.3	Polyzystische Niere, nnbez	R09.2	Atemstillstand
Q61.4	Nierendysplasie	R23.8	So u nnbez Hautveränderungen
Q61.5	Medulläre Zystenniere	R26.3	Immobilität
Q61.8	Sonstige zystische Nierenkrankheiten	R49.0	Dysphonie
Q61.9	Zystische Nierenkrankheit, nnbez	R57.2	Septischer Schock
Q62.0	Angeborene Hydronephrose	R62.8	So Ausbleiben erwartete physiolog Entwicklung
Q62.1	Atresie und (angeborene) Stenose Ureter	R65.0	Syst inflam Response-Synd [SIRS] infekt o Organkomp
Q62.2	Angeborener Megaureter	R65.1	Syst inflam Response-Synd [SIRS] infekt m Organkomp
Q62.3	Sonst (angeb) obstruktive Defekte Nierenbecken u Ureter	R65.2	Syst inflam Response-Synd [SIRS] ni-infekt o Organkomp
Q64.4	Fehlbildung Urachus	R65.3	Syst inflam Response-Synd [SIRS] ni-infekt m Organkomp
Q64.5	Angeborenes Fehlen Harnblase u Urethra	R65.9	System inflamm Response-Synd [SIRS], nnbez
Q64.6	Angeborenes Divertikel Harnblase	R94.0	Abnorme Ergebnisse Fkprüfungen ZNS
Q64.7	Sonst angeborene Fehlbildung Harnblase u Urethra	R95	Plötzlicher Kindstod
Q65.0	Angeborene Luxation Hüftgelenk, einseitig	S00.81	Oberfl Verletzung sonst Teile Kopf, Schürfwunde
Q65.1	Angeborene Luxation Hüftgelenk, beidseitig	S72.3	Fraktur Femurschaft
Q65.2	Angeborene Luxation Hüftgelenk, nnbez	T21.24	Verbrennung Grad 2a des Rumpfes: Rücken [jeder Teil]
Q65.3	Angeborene Subluxation Hüftgelenk, einseitig	T21.64	Verätzung Grad 2a des Rumpfes: Rücken [jeder Teil]
Q65.4	Angeborene Subluxation Hüftgelenk, beidseitig	T21.84	Verbrennung Grad 2b des Rumpfes: Rücken [jeder Teil]
Q65.5	Angeborene Subluxation Hüftgelenk, nnbez	T21.94	Verätzung Grad 2b des Rumpfes: Rücken [jeder Teil]
Q65.6	Instabiles Hüftgelenk (angeboren)	U55.10	Erfolgte Registr HerzTx: oh DringlichkSt U oder HU
Q67.0	Gesichtsasymmetrie	U55.11	Erfolgte Registr HerzTx: DringlichkSt U
Q67.5	Angeborene Deformitäten Wirbelsäule	U55.12	Erfolgte Registr HerzTx: DringlichkSt HU
Q68.2	Angeborene Deformität Knie	U55.20	Erfolgt Registr LungenTx: Oh DringlichkSt U oder HU
Q71.0	Angeborenes vollständiges Fehlen obere Extremität(en)	U55.21	Erfolgte Registr LungenTx: DringlichkSt U
Q71.1	Angeb Fehlen Ober- u Unterarm b vorhandener Hand	U55.22	Erfolgte Registr LungenTx: DringlichkSt HU
Q71.2	Angeborenes Fehlen Unterarm u Hand	U55.30	Erfolgte Registr Herz-Lungen-Tx: Ohne DringlichkSt U od HU
Q71.3	Angeborenes Fehlen Hand od ein/mehr Finger	U55.31	Erfolgte Registr Herz-Lungen-Tx: Mit DringlichkSt U
Q71.4	Longitudinaler Reduktionsdefekt Radius	U55.32	Erfolgte Registr Herz-Lungen-Tx: Mit DringlichkSt HU
Q71.5	Longitudinaler Reduktionsdefekt Ulna	Z03.0	Beobachtung b Verdacht auf Tuberkulose
Q71.6	Spalthand	Z20.1	Kontakt m u Exposition ggü Tuberkulose
Q71.9	Reduktionsdefekt obere Extremität, nnbez	Z73	Probl m Bez Schwierigk b Lebensbewält
Q72.0	Angeborenes vollständiges Fehlen unt Extremität(en)	Z74.0	Probl m Bez auf Eingeschr Mobilität
Q72.1	Angeb Fehlen Ober- u Unterschenkel b vorhandenem Fuß	Z74.1	Probl m Bez auf Notw Hilfestell b Körperpfl
Q72.2	Angeborenes Fehlen Unterschenkel u Fuß	Z74.2	Probl m Bez a Notw HilfeLeistg im Haush oh ander Angehör
Q72.3	Angeborenes Fehlen Fuß od ein/mehr Zehen	Z74.3	Probl m Bez auf Notw ständ Beaufsicht
Q72.4	Longitudinaler Reduktionsdefekt Femur	Z74.8	Sonst Probleme mit Bezug auf Pflegebedürftigkeit
Q72.5	Longitudinaler Reduktionsdefekt Tibia	Z74.9	Problem m Bez PflegBed, nnbez
Q72.6	Longitudinaler Reduktionsdefekt Fibula	Z75.2	Wartezeit auf eine Untersuchung oder Behandlung
Q72.7	Spaltfuß	Z75.60	Erf Registr z Organtranspl oh Dringlkstufe HU: Niere
Q72.8	Sonstige Reduktionsdefekte untere Extremität(en)	Z75.64	Erf Registr z Organtranspl oh Dringlkstufe HU: NierePank
Q76.3	Angeborene Skoliose d angeborene Knochenfehlbildung	Z75.65	Erf Registr z Organtranspl oh Dringlkstufe HU: Pankreas

Z75.66	Erf Registr z Organtranspl oh Dringlkstufe HU: Dünndarm	Z75.79	Erf Registr z Organtranspl m Dringlkstufe HU: nnbez Organ
Z75.67	Erf Registr z Organtranspl oh Dringlkstufe HU: Leber	Z75.8	Sonst Probl m Bez med Betreuungsmögl od a Gesundheitsvers
Z75.68	Erf Registr z Organtranspl oh Dringlkstufe HU: Sonst Org	Z75.9	Nnbez Probl m Bez med Betreuungsmögl od a GesundhVers
Z75.69	Erf Registr z Organtranspl oh Dringlkstufe HU: nnbez Organ	Z76.0	Ausstell wdH Verordn
Z75.70	Erf Registr z Organtranspl m Dringlkstufe HU: Niere	Z76.1	GesundhÜberwach u Betr Findelkind
Z75.74	Erf Registr z Organtranspl m Dringlkstufe HU: NierePank	Z76.2	GesundhÜberwach u Betr and gesund Säugl u Kind
Z75.75	Erf Registr z Organtranspl m Dringlkstufe HU: Pankreas	Z76.4	And i GesundhBetrEinr aufgenomm Person
Z75.76	Erf Registr z Organtranspl m Dringlkstufe HU: Dünndarm	Z76.8	Pers, die GesundhW aus so best nbez Grund i Anspr nehmen
Z75.77	Erf Registr z Organtranspl m Dringlkstufe HU: Leber	Z83.3	Diabetes mellitus in Familienanamnese
Z75.78	Erf Registr z Organtranspl m Dringlkstufe HU: Sonst Org		

Prozedur P65-2

25.92↔	Linguale Frenulektomie	53.11↔	Beidseitige Operation von direkten Inguinalhernien
53.00↔	Einseitige Operation einer Inguinalhernie, n.n.bez.	53.12↔	Beidseitige Operation von indirekten Inguinalhernien
53.01↔	Einseitige Operation einer direkten Inguinalhernie	53.13↔	Bds Operation von Inguinalhernien, e dir und e indir
53.02↔	Einseitige Operation einer indirekten Inguinalhernie	53.14↔	Bds Op von dir Inghern m Transplantat o Prothese
53.03↔	Eins Operation e dir Inghern m Transplantat o Prothese	53.15↔	Bds Op von indir Inghern m Transplantat o Prothese
53.04↔	Operation e indir Inghern m Transplantat oder Prothese	53.16↔	Bds Op von Inghern, e dir und e indir m Tx o Proth
53.05↔	Op e Inghern m Transplantat o Prothese, n.n.bez.	53.17↔	Bds Op von Inghern m Transplantat o Prothese, n.n.bez.
53.10↔	Beidseitige Operation von Inguinalhernien, n.n.bez.	64.0↔	Zirkumzision

Prozedur P65-3

93.90.00‡↔	Kont pos Druckbea, (NIV noninvasiv vent), n.n.bez.	93.90.21‡↔	BiPAP Ersteinstellung
93.90.09‡↔	Kont pos Druckbea, (NIV noninvasiv ventilation), So	93.90.22‡↔	Kontr o Optimierung e früh eingestellten BiPAP Ther
93.90.10‡↔	CPAP, n.n.bez.	93.90.29‡↔	BiPAP, sonstige
93.90.11‡↔	CPAP Ersteinstellung	96.a.1.00‡↔	Mechanische Beatm Neugeborener und Säuglinge, n.n.bez.
93.90.12‡↔	Kontr o Optimierung e früh eingestellten CPAP Therapie	96.a.1.10‡↔	Mch Beatm m kont pstvn Awd (CPAP) b Neug (0. bs 28. Lebt)
93.90.19‡↔	CPAP, sonstige	96.a.1.11‡↔	Mch Beatm m kont pstvn Awd (CPAP) b Säug (29. bs 365. Lebt)
93.90.20‡↔	BiPAP, n.n.bez.	96.a.1.99‡↔	Mechanische Beatm Neugeborener und Säuglinge, sonstige

Prozedur P65-4

00.11‡↔	Infusion von Drotrecogin alfa (aktiviert)	99.05.17‡↔	Transf v TK, 19 bis 21 Konzentrate
00.17‡↔	Infusion einer vasopressorischen Substanz	99.05.18‡↔	Transf v TK, 22 bis 24 Konzentrate
99.01‡↔	Austauschtransfusion	99.05.19‡↔	Transf v TK, 25 bis 27 Konzentrate
99.04.00‡↔	Transfusion von Erythrozytenkonzentrat, n.n.bez.	99.05.1a‡↔	Transf v TK, 28 bis 30 Konzentrate
99.04.10‡↔	Transfusion von Erythrozytenkonzentrat, 1 TE bis 5 TE	99.05.1b‡↔	Transf v TK, 31 bis 36 Konzentrate
99.04.11‡↔	Transfusion von Erythrozytenkonzentrat, 6 TE bis 10 TE	99.05.1c‡↔	Transf v TK, 37 bis 42 Konzentrate
99.04.12‡↔	Transfusion von Erythrozytenkonzentrat, 11 TE bis 15 TE	99.05.1d‡↔	Transf v TK, 43 bis 48 Konzentrate
99.04.14‡↔	Transfusion von Erythrozytenkonzentrat, 16 TE bis 20 TE	99.05.1e‡↔	Transf v TK, 49 bis 54 Konzentrate
99.04.15‡↔	Transfusion von Erythrozytenkonzentrat, 21 TE bis 30 TE	99.05.1f‡↔	Transf v TK, 55 bis 60 Konzentrate
99.04.16‡↔	Transfusion von Erythrozytenkonzentrat, 31 TE bis 40 TE	99.05.1g‡↔	Transf v TK, 61 bis 66 Konzentrate
99.04.17‡↔	Transfusion von Erythrozytenkonzentrat, 41 TE bis 50 TE	99.05.1h‡↔	Transf v TK, 67 bis 72 Konzentrate
99.04.18‡↔	Transfusion von Erythrozytenkonzentrat, 51 TE bis 60 TE	99.05.1i‡↔	Transf v TK, 73 bis 78 Konzentrate
99.04.19‡↔	Transfusion von Erythrozytenkonzentrat, 61 TE bis 70 TE	99.05.1j‡↔	Transf v TK, 79 bis 84 Konzentrate
99.04.1a‡↔	Transfusion von Erythrozytenkonzentrat, 71 TE bis 80 TE	99.05.1k‡↔	Transf v TK, 85 bis 90 Konzentrate
99.04.1b‡↔	Transfusion von Erythrozytenkonzentrat, 81 TE bis 90 TE	99.05.1l‡↔	Transf v TK, 91 bis 96 Konzentrate
99.04.1c‡↔	Transf v EK, 91 TE bis 100 TE	99.05.1m‡	Transf v TK, 97 bis 102 Konzentrate
99.04.1d‡↔	Transf v EK, 101 TE bis 115 TE	↔	
99.04.1e‡↔	Transf v EK, 116 TE bis 130 TE	99.05.1n‡↔	Transf v TK, 103 bis 108 Konzentrate
99.04.1f‡↔	Transf v EK, 131 TE bis 145 TE	99.05.1o‡↔	Transf v TK, 109 bis 114 Konzentrate
99.04.1g‡↔	Transf v EK, 146 TE bis 160 TE	99.05.1p‡↔	Transf v TK, 115 bis 120 Konzentrate
99.04.1h‡↔	Transf v EK, 161 TE bis 175 TE	99.05.1q‡↔	Transf v TK, 121 bis 126 Konzentrate
99.04.1i‡↔	Transf v EK, 176 TE bis 190 TE	99.05.1r‡↔	Transf v TK, 127 Konzentrate und mehr
99.04.1j‡↔	Transf v EK, 191 TE bis 205 TE	99.05.20‡↔	Transf von patientenbezogenen Thrombozytenkonzentraten
99.04.1k‡↔	Transf v EK, 206 TE bis 220 TE	99.05.21‡↔	Transf v patbez TK, 1 bis 3 Konzentrate
99.04.1l‡↔	Transf v EK, 221 TE bis 235 TE	99.05.22‡↔	Transf v patbez TK, 4 bis 5 Konzentrate
99.04.1m‡	Transf v EK, 236 TE bis 250 TE	99.05.23‡↔	Transf v patbez TK, 6 bis 8 Konzentrate
↔		99.05.24‡↔	Transf v patbez TK, 9 bis 12 Konzentrate
99.04.1n‡↔	Transf v EK, 251 TE bis 265 TE	99.05.25‡↔	Transf v patbez TK, 13 bis 15 Konzentrate
99.04.1o‡↔	Transf v EK, 266 TE bis 280 TE	99.05.26‡↔	Transf v patbez TK, 16 bis 18 Konzentrate
99.04.1p‡↔	Transfusion von Erythrozytenkonzentrat, 281 TE und mehr	99.05.27‡↔	Transf v patbez TK, 19 bis 21 Konzentrate
99.04.99‡↔	Transfusion von Erythrozytenkonzentrat, sonstige	99.05.28‡↔	Transf v patbez TK, 22 bis 24 Konzentrate
99.05.11‡↔	Transfusion von Thrombozytenkonzentrat, 4 bis 5 Konzentrate	99.05.29‡↔	Transf v patbez TK, 25 bis 27 Konzentrate
99.05.12‡↔	Transfusion von Thrombozytenkonzentrat, 6 bis 8 Konzentrate	99.05.2a‡↔	Transf v patbez TK, 28 bis 30 Konzentrate
99.05.13‡↔	Transfusion von Thrombozytenkonzentrat, 9 bis 12 Konzentrate	99.05.2b‡↔	Transf v patbez TK, 31 bis 33 Konzentrate
99.05.14‡↔	Transf von Thrombozytenkonzentrat, 13 bis 15 Konzentrate	99.05.2c‡↔	Transf v patbez TK, 34 bis 36 Konzentrate
99.05.16‡↔	Transf v TK, 16 bis 18 Konzentrate	99.05.2d‡↔	Transf v patbez TK, 37 bis 39 Konzentrate

99.05.2e†↔	Transf v patbez TK, 40 bis 42 Konzentrate	99.05.3i†↔	Transf v AphereseTK, 55 bis 60 Konzentrate
99.05.2f†↔	Transf v patbez TK, 43 bis 45 Konzentrate	99.05.3j†↔	Transf v AphereseTK, 61 bis 66 Konzentrate
99.05.2g†↔	Transf v patbez TK, 46 bis 48 Konzentrate	99.05.3k†↔	Transf v AphereseTK, 67 bis 82 Konzentrate
99.05.2h†↔	Transf v patbez TK, 49 bis 51 Konzentrate	99.05.3l†↔	Transf v AphereseTK, 83 bis 88 Konzentrate
99.05.2i†↔	Transf v patbez TK, 52 bis 54 Konzentrate	99.05.3m†	Transf v AphereseTK, 89 bis 94 Konzentrate
99.05.2j†↔	Transf v patbez TK, 55 bis 57 Konzentrate	↔	
99.05.2k†↔	Transf v patbez TK, 58 bis 60 Konzentrate	99.05.3n†↔	Transf v AphereseTK, 95 bis 100 Konzentrate
99.05.2l†↔	Transf v patbez TK, 61 bis 63 Konzentrate	99.05.3o†↔	Transf v AphereseTK, 101 bis 106 Konzentrate
99.05.2m†	Transf v patbez TK, 64 bis 66 Konzentrate	99.05.3p†↔	Transf v AphereseTK, 107 bis 112 Konzentrate
↔		99.05.3q†↔	Transf v AphereseTK, 113 bis 118 Konzentrate
99.05.2n†↔	Transf v patbez TK, 67 bis 69 Konzentrate	99.05.3r†↔	Transf v AphereseTK, 119 Konzentrate und mehr
99.05.2o†↔	Transf v patbez TK, 70 Konzentrate und mehr	99.07.00†↔	Transfusion von anderem Serum, n.n.bez.
99.05.30†↔	Transf von Apherese-Thrombozytenkonzentrat. 1 Konzentrat	99.07.10†↔	Transfusion von Plasma, 1 bis 5 TE
99.05.32†↔	Transf v AphereseTK, 2 Konzentrate	99.07.11†↔	Transfusion von Plasma, 6 TE und mehr
99.05.33†↔	Transf v AphereseTK, 3 Konzentrate	99.07.99†↔	Transfusion von anderem Serum, sonstige
99.05.34†↔	Transf v AphereseTK, 4 Konzentrate	99.08†↔	Transfusion von Blutexpander
99.05.35†↔	Transf v AphereseTK, 5 Konzentrate	99.09.00†↔	Transfusion von Spenderlymphozyten
99.05.36†↔	Transf v AphereseTK, 6 bis 8 Konzentrate	99.09.10†↔	Transfusion von Granulozyten, 1 - 5 Konzentrate
99.05.37†↔	Transf v AphereseTK, 9 bis 12 Konzentrate	99.09.12†↔	Transfusion von Granulozyten, 6 bis 10 Konzentrate
99.05.38†↔	Transf v AphereseTK, 13 bis 15 Konzentrate	99.09.13†↔	Transfusion von Granulozyten, 11 bis 15 Konzentrate
99.05.39†↔	Transf v AphereseTK, 16 bis 18 Konzentrate	99.09.14†↔	Transfusion von Granulozyten, 16 bis 20 Konzentrate
99.05.3a†↔	Transf v AphereseTK, 19 bis 21 Konzentrate	99.09.15†↔	Transfusion von Granulozyten, 21 Konzentrate und mehr
99.05.3b†↔	Transf v AphereseTK, 22 bis 24 Konzentrate	99.09.20†↔	Transfusion von Spenderlymphozyten, Fremdbezug
99.05.3c†↔	Transf v AphereseTK, 25 bis 27 Konzentrate	99.09.21†↔	Transfusion von Lymphozyten, 1 bis 5 Konzentrate
99.05.3d†↔	Transf v AphereseTK, 28 bis 30 Konzentrate	99.09.22†↔	Transfusion von Lymphozyten, 6 Konzentrate und mehr
99.05.3e†↔	Transf v AphereseTK, 31 bis 36 Konzentrate	99.09.30†↔	Transfusion von Leukozyten nach Ex-vivo-Kultur
99.05.3f†↔	Transf v AphereseTK, 37 bis 42 Konzentrate	99.15†↔	Parenterale Infusion konzentrierter Nährlösungen
99.05.3g†↔	Transf v AphereseTK, 43 bis 48 Konzentrate	99.18†↔	Injektion oder Infusion von Elektrolyten
99.05.3h†↔	Transf v AphereseTK, 49 bis 54 Konzentrate	99.83†↔	Sonstige Phototherapie

ADRG P66**Neugeborenes, Aufnahmegegewicht 2000 - 2499 g ohne signifikante OR-Prozedur, ohne Beatmung > 95 Stunden oder neugeborener Mehrling, Aufnahmegegewicht > 2499 g ohne OR-Prozedur, ohne Beatmung > 95 Stunden, ohne Problem oder ein Belegungstag**

(Aufnahmegegewicht < 2500 g oder Aufnahmegegewicht > 2499 g und (jede OR-Prozedur außer Tabelle P66-4 oder Dauer der maschinellen Beatmung > 95 Stunden) oder Aufnahmegegewicht > 2499 g und keine OR-Prozedur und keine Prozedur in Tabelle P66-5 und Dauer der maschinellen Beatmung < 25 Stunden und keine Diagnose in Tabelle P66-1 und (Verweildauer ist gleich 1 Tag oder Prozedur nicht in Tabelle P66-6 und keine Diagnose in Tabelle P66-2) und Diagnose in Tabelle P66-3) und nicht [jede OR-Prozedur außer Tabelle P66-4 oder Dauer der maschinellen Beatmung > 95 Stunden]

DRG P66A**Neugeborenes, Aufnahmegegewicht 2000 - 2499 g ohne signifikante OR-Prozedur, ohne Beatmung > 95 Stunden, mit mehreren schweren Problemen**

(Prozedur in Tabelle P66-5 oder Dauer der maschinellen Beatmung > 24 Stunden oder Schweres Problem beim Neugeborenen) und Mehrere schwere Probleme beim Neugeborenen

DRG P66B**Neugeborenes, Aufnahmegegewicht 2000 - 2499 g ohne signifikante OR-Prozedur, mit Beatmung > 24 und < 96 Stunden oder mit schwerem Problem**

Prozedur in Tabelle P66-5 oder Dauer der maschinellen Beatmung > 24 Stunden oder Schweres Problem beim Neugeborenen

DRG P66C**Neugeborenes, Aufnahmegegewicht 2000 - 2499 g ohne signifikante OR-Prozedur, ohne Beatmung > 24 Stunden, mit anderem Problem**

Aufnahmegegewicht < 2500 g und (mindestens eine Prozedur in Tabelle P66-7 oder Diagnose in Tabelle P66-2)

DRG P66D**Neugeborenes, Aufnahmegegewicht 2000 - 2499 g ohne signifikante OR-Prozedur, ohne Beatmung > 24 Stunden, ohne Problem oder neugeborener Mehrling, Aufnahmegegewicht > 2499 g ohne OR-Prozedur, ohne Beatmung > 95 Stunden, ohne Problem oder ein Belegungstag****Diagnose P66-1**

A01.0	Typhus abdominalis	A01.3	Paratyphus C
A01.1	Paratyphus A	A01.4	Paratyphus, nnbez
A01.2	Paratyphus B	A02.0	Salmonellenenteritis

A02.1	Salmonellensepsis	A39.4	Meningokokkensepsis, nnbez
A02.2	Lokalisierte Salmonelleninfektionen	A39.5	Herzkrankheit durch Meningokokken
A02.8	Sonstige nbez Salmonelleninfektionen	A40.0	Sepsis durch Streptokokken, Gruppe A
A02.9	Salmonelleninfektion, nnbez	A40.1	Sepsis durch Streptokokken, Gruppe B
A03.0	Shigellose durch Shigella dysenteriae	A40.2	Sepsis durch Streptokokken, Gruppe D
A03.1	Shigellose durch Shigella flexneri	A40.3	Sepsis durch Streptococcus pneumoniae
A03.2	Shigellose durch Shigella boydii	A40.8	Sonst Sepsis durch Streptokokken
A03.3	Shigellose durch Shigella sonnei	A40.9	Sepsis durch Streptokokken, nicht näher bezeichnet
A03.8	Sonstige Shigellosen	A41.0	Sepsis durch Staphylococcus aureus
A03.9	Shigellose, nnbez	A41.1	Sepsis durch sonstige näher bezeichnete Staphylokokken
A04.0	Darminfektion durch enteropathogene E coli	A41.2	Sepsis durch nnbez Staphylokokken
A04.1	Darminfektion durch enterotoxinbildende E coli	A41.3	Sepsis durch Haemophilus influenzae
A04.2	Darminfektion durch enteroinvasive E coli	A41.4	Sepsis durch Anaerobier
A04.3	Darminfektion durch enterohämorrhagische E coli	A41.51	Sepsis durch Escherichia coli [E coli]
A04.4	Sonstige Darminfektionen durch Escherichia coli	A41.52	Sepsis durch Pseudomonas
A04.5	Enteritis durch Campylobacter	A41.58	Sepsis durch sonstige gramnegative Erreger
A04.6	Enteritis durch Yersinia enterocolitica	A41.8	Sonstige nbez Sepsis
A04.7	Enterokolitis durch Clostridium difficile	A46	Erysipel [Wundrose]
A04.8	Sonst nbez bakterielle Darminfektionen	A48.0	Gasbrand [Gasödem]
A05.0	Lebensmittelvergiftung durch Staphylokokken	A48.1	Legionellose mit Pneumonie
A05.1	Botulismus	A48.2	Legionellose ohne Pneumonie [Pontiac-Fieber]
A05.2	Lebensmittelvergiftung durch Clostr perfring [Clostr welchii]	A50.0	Floride konnatale Frühsyphilis
A05.3	Lebensmittelvergiftung durch Vibrio parahaemolyticus	A50.1	Latente konnatale Frühsyphilis
A08.1	Akute Gastroenteritis Norovirus [Norwalk-Virus]	A50.2	Konnatale Frühsyphilis, nnbez
A08.5	Sonstige nbez Darminfektionen	A50.3	Konnatale spätsyphilitische Augenkrankheit
A09.0	Sonstige u nnbez Gastroenteritis u Kolitis infek Ursprung	A50.4	Konnat spätauftret Neurosyphilis [Juv Neurosyph]
A09.9	Sonstige u nnbez Gastroenteritis u Kolitis nnbez Ursprung	A71.1	Aktives Stadium des Trachoms
A15.0	LuTB, d mikr Unt Sput ges, m/o Nachw d Kult o molbiol Verf	A74.8	Sonstige Chlamydienkrankheiten
A15.1	Lungentuberkulose, nur durch Kultur gesichert	A81.1	Subakute sklerosierende Panenzephalitis
A15.2	Lungentuberkulose, histologisch gesichert	A86	Virusenzephalitis, nnbez
A15.3	LungenTB, durch so u nnbez Untersuchungsverf gesichert	A87.0	Meningitis durch Enteroviren
A15.7	Primäre TB Atmungsorgane, bakt, molbiol od histol gesichert	A89	Virusinfektion des ZNS, nicht näher bezeichnet
A15.9	Nnbez TB Atmungsorgane, bakt, molekulbiol od histol gesich	A96.0	Hämorrhagisches Fieber durch Junin-Viren
A16.0	Lungentuberkulose, bakt, molbiol u histol n gesichert	A96.1	Hämorrhagisches Fieber durch Machupo-Viren
A16.1	Lungentuberkulose, bakt, molbiol u hist Unt n durchgef	A96.2	Lassa-Fieber
A16.2	LungenTB oh Angabe bakt, molekularbiolog od histol Sicher	A96.8	Sonstiges hämorrhagisches Fieber durch Arenaviren
A16.7	Prim TB AtmOrg oh Ang bakt, molekularbiol od hist Sich	A96.9	Hämorrhagisches Fieber durch Arenaviren, nnbez
A16.9	Nnbez TB AtmOrg oh Ang bakt, molekulbiol od hist Sich	A98.3	Marburg-Viruskrankheit
A17.0	Tuberkulöse Meningitis	A98.5	Hämorrhagisches Fieber mit renalem Syndrom
A17.1	Meningeales Tuberkulom	B00.0	Ekzema herpeticum Kaposi
A17.8	Sonstige Tuberkulose Nervensystem	B00.1	Dermatitis vesicularis d Herpesviren
A17.9	Tuberkulose des Nervensystems, nnbez	B00.2	Gingivostomatitis herpetica u Pharyngotonsillitis herpetica
A18.5	Tuberkulose des Auges	B00.3	Meningitis durch Herpesviren
A26.0	Haut-Erysipeloid	B00.4	Enzephalitis durch Herpesviren
A26.7	Erysipelothrix-Sepsis	B00.5	Augenkrankheit durch Herpesviren
A26.8	Sonstige Formen des Erysipeloids	B00.7	Disseminierte Herpesvirus-KH
A26.9	Erysipeloid, nnbez	B00.8	Sonstige Infektionsformen durch Herpesviren
A27.0	Leptospirosis icterohaemorrhagica [Weil-Krankheit]	B00.9	Infektion durch Herpesviren, nnbez
A27.8	Sonstige Formen der Leptospirose	B01.0	Varizellen-Meningitis
A27.9	Leptospirose, nnbez	B01.1	Varizellen-Enzephalitis
A28.0	Pasteurellose	B01.2	Varizellen-Pneumonie
A28.1	Katzenkratzkrankheit	B01.8	Varizellen mit sonstigen Komplikationen
A28.2	Extraintestinale Yersiniose	B01.9	Varizellen ohne Komplikation
A28.8	Sonst nbez bakterielle Zoonosen, aonkl	B02.0	Zoster-Enzephalitis
A28.9	Bakterielle Zoonose, nnbez	B02.1	Zoster-Meningitis
A32.0	Kutane Listeriose	B02.2	Zoster m Beteiligung anderer Abschnitte des Nervensystems
A32.1	Meningitis und Meningoenzephalitis durch Listerien	B02.3	Zoster ophthalmicus
A32.7	Listeriensepsis	B02.7	Zoster generalisatus
A32.8	Sonstige Formen der Listeriose	B02.8	Zoster mit sonstigen Komplikationen
A32.9	Listeriose, nnbez	B02.9	Zoster ohne Komplikation
A33	Tetanus neonatorum	B05.0	Masern, kompliziert durch Enzephalitis
A35	Sonstiger Tetanus	B05.1	Masern, kompliziert durch Meningitis
A37.0	Keuchhusten durch Bordetella pertussis	B05.2	Masern, kompliziert durch Pneumonie
A37.1	Keuchhusten durch Bordetella parapertussis	B05.3	Masern, kompliziert durch Otitis media
A37.8	Keuchhusten durch sonstige Bordetella-Spezies	B05.4	Masern mit Darmkomplikationen
A37.9	Keuchhusten, nnbez	B05.8	Masern mit sonstigen Komplikationen
A39.0	Meningokokkenmeningitis	B06.0	Röteln mit neurologischen Komplikationen
A39.1	Waterhouse-Friderichsen-Syndrom	B06.8	Röteln mit sonstigen Komplikationen
A39.2	Akute Meningokokkensepsis	B08.5	Vesikuläre Pharyngitis durch Enteroviren
A39.3	Chronische Meningokokkensepsis	B15.0	Virushepatitis A mit Coma hepaticum

B15.9	Virushepatitis A ohne Coma hepaticum	B44.1	Sonstige Aspergillose der Lunge
B16.0	Akut VirHep B m DeltaVir (Begleitinfekt) u mit Coma hep	B44.2	Aspergillose der Tonsillen
B16.1	Akut VirHep B m DeltaVir (Begleitinfekt) u oh Coma hep	B44.7	Disseminierte Aspergillose
B16.2	Akute Vir-Hep B oh Delta-Virus m Coma hep	B44.8	Sonstige Formen der Aspergillose
B16.9	Akut Vir-Hep B oh Delta-Virus u oh Coma hep	B44.9	Aspergillose, nnbez
B17.0	Akut Delta-Virus-(Super-)Inf, Hep-B-(Virus-)Träger	B45.0	Kryptokokkose der Lunge
B17.1	Akute Virushepatitis C	B45.1	Kryptokokkose des Gehirns
B17.2	Akute Virushepatitis E	B45.2	Kryptokokkose der Haut
B17.8	Sonstige nbez akute Virushepatitis	B45.3	Kryptokokkose der Knochen
B17.9	Akute Virushepatitis, nnbez	B45.7	Disseminierte Kryptokokkose
B18.0	Chronische Virushepatitis B m Delta-Virus	B45.8	Sonstige Formen der Kryptokokkose
B18.1	Chronische Virushepatitis B oh Delta-Virus	B45.9	Kryptokokkose, nnbez
B18.2	Chronische Virushepatitis C	B46.0	Mukormykose der Lunge
B18.8	Sonstige chronische Virushepatitis	B46.1	Rhinozerebrale Mukormykose
B18.9	Chronische Virushepatitis, nnbez	B46.2	Mukormykose des Magen-Darmtraktes
B19.0	Nnbez Virushepatitis m hepatischem Koma	B46.3	Mukormykose der Haut
B19.9	Nnbez Virushepatitis oh hepatisches Koma	B46.4	Disseminierte Mukormykose
B20	Infekt/paras KH infolge HIV-KH [Hum Immdef-Vir-KH]	B46.5	Mukormykose, nnbez
B21	BNB infolge HIV-KH [Hum Immundefiz-Virus-KH]	B46.8	Sonstige Formen der Zygomycose
B22	Sonst nbez KH infolge HIV-KH [Hum Immdef-Vir-KH]	B46.9	Zygomycose, nnbez
B23.0	Akutes HIV-Infektionssyndrom	B47.0	Eumyzetom
B23.8	Sonstige nbez Krankheitszustände infolge HIV-KH	B47.1	Aktinomyzetom
B24	Nnbez HIV-KH [Humane Immundefizienz-Virus-KH]	B48.2	Allescheriose
B25.0	Pneumonie durch Zytomegalieviren	B48.7	Mykosen durch opportunistisch-pathogene Pilze
B25.1	Hepatitis durch Zytomegalieviren	B50.0	Malaria tropica mit zerebralen Komplikationen
B25.2	Pankreatitis durch Zytomegalieviren	B50.8	Sonst schwere Formen od Komplikation der Malaria tropica
B25.80	Infekt des Verdauungstraktes durch Zytomegalieviren	B50.9	Malaria tropica, nnbez
B25.88	Sonstige Zytomegalie	B51.0	Malaria tertiana mit Milzruptur
B25.9	Zytomegalie, nnbez	B51.8	Malaria tertiana mit sonstigen Komplikationen
B26.0	Mumps-Orchitis	B51.9	Malaria tertiana ohne Komplikation
B26.1	Mumps-Meningitis	B52.0	Malaria quartana mit Nephropathie
B26.2	Mumps-Enzephalitis	B52.8	Malaria quartana mit sonstigen Komplikationen
B26.3	Mumps-Pankreatitis	B52.9	Malaria quartana ohne Komplikation
B26.8	Mumps mit sonstigen Komplikationen	B53.0	Malaria durch Plasmodium ovale
B27.0	Mononukleose durch Gamma-Herpesviren	B53.1	Malaria durch Affen-Plasmodien
B27.1	Mononukleose durch Zytomegalieviren	B53.8	Sonstige parasitologisch bestätigte Malaria, aonkl
B27.8	Sonstige infektiöse Mononukleose	B54	Malaria, nnbez
B27.9	Infektiöse Mononukleose, nnbez	B58.0	Augenerkrankung durch Toxoplasmen
B30.1	Konjunktivitis durch Adenoviren	B58.1	Hepatitis durch Toxoplasmen
B30.3	Akute epidem hämorrhag Konjunktivitis (durch Enteroviren)	B58.2	Meningoenzephalitis durch Toxoplasmen
B33.2	Karditis durch Viren	B58.3	Toxoplasmose Lunge
B34.0	Infektion durch Adenoviren nnbez Lok	B58.8	Toxoplasmosen mit Beteiligung sonstiger Organe
B37.1	Kandidose der Lunge	B58.9	Toxoplasmose, nnbez
B37.2	Kandidose der Haut und der Nägel	B59	Pneumozystose
B37.4	Kandidose an sonst Lok des Urogenitalsystems	B97.0	Adenoviren als Urs von KH, in and Kap klassifiziert
B37.5	Candida-Meningitis	B97.1	Enteroviren als Urs von KH, in and Kap klassifiziert
B37.6	Candida-Endokarditis	C00.0	Bösartige Neubildung: Äußere Oberlippe
B37.81	Candida-Ösophagitis	C00.1	Bösartige Neubildung: Äußere Unterlippe
B38.0	Akute Kokzidioidomykose Lunge	C00.2	Bösartige Neubildung: Äußere Lippe, nicht näher bezeichnet
B38.1	Chronische Kokzidioidomykose der Lunge	C00.3	Bösartige Neubildung: Oberlippe, Innenseite
B38.2	Kokzidioidomykose der Lunge, nnbez	C00.4	Bösartige Neubildung: Unterlippe, Innenseite
B38.3	Kokzidioidomykose der Haut	C00.5	Bösartige Neubildung: Lippe, nnbez, Innenseite
B38.4	Kokzidioidomykose der Meningen	C00.6	Bösartige Neubildung: Lippenkommissur
B38.7	Disseminierte Kokzidioidomykose	C00.8	BNB: Lippe, mehrere Teilbereiche überlappend
B38.8	Sonstige Formen der Kokzidioidomykose	C00.9	Bösartige Neubildung: Lippe, nicht näher bezeichnet
B39.0	Akute Histoplasmose Lunge durch Histoplasma capsulatum	C01	Bösartige Neubildung des Zungengrundes
B39.1	Chron Histoplasmose Lunge durch Histoplasma capsulatum	C02.0	Bösartige Neubildung: Zungenrücken
B39.2	Histoplasm Lunge durch Histoplasma capsulatum, nnbez	C02.1	Bösartige Neubildung: Zungenrand
B40.0	Akute Blastomykose der Lunge	C02.2	Bösartige Neubildung: Zungenunterfläche
B40.1	Chronische Blastomykose der Lunge	C02.3	BNB: Vordere zwei Drittel der Zunge, Bereich nnbez
B40.2	Blastomykose der Lunge, nnbez	C02.8	BNB: Zunge, mehrere Teilbereiche überlappend
B40.3	Blastomykose der Haut	C02.9	Bösartige Neubildung: Zunge, nicht näher bezeichnet
B40.7	Disseminierte Blastomykose	C03.0	Bösartige Neubildung: Oberkieferzahnfleisch
B40.8	Sonstige Formen der Blastomykose	C03.1	Bösartige Neubildung: Unterkieferzahnfleisch
B40.9	Blastomykose, nnbez	C03.9	Bösartige Neubildung: Zahnfleisch, nicht näher bezeichnet
B41.0	Parakokzidioidomykose der Lunge	C04.0	Bösartige Neubildung: Vorderer Teil des Mundbodens
B41.7	Disseminierte Parakokzidioidomykose	C04.1	Bösartige Neubildung: Seitlicher Teil des Mundbodens
B41.8	Sonstige Formen der Parakokzidioidomykose	C04.8	BNB: Mundboden, mehrere Teilbereiche überlappend
B41.9	Parakokzidioidomykose, nnbez	C04.9	Bösartige Neubildung: Mundboden, nicht näher bezeichnet
B44.0	Invasive Aspergillose der Lunge	C05.0	Bösartige Neubildung: Harter Gaumen

C05.1	Bösartige Neubildung: Weicher Gaumen	C18.8	BNB: Kolon, mehrere Teilbereiche überlappend
C05.2	Bösartige Neubildung: Uvula	C18.9	Bösartige Neubildung: Kolon, nicht näher bezeichnet
C05.8	BNB: Gaumen, mehrere Teilbereiche überlappend	C19	Bösartige Neubildung am Rektosigmoid, Übergang
C05.9	Bösartige Neubildung: Gaumen, nicht näher bezeichnet	C20	Bösartige Neubildung des Rektums
C06.0	Bösartige Neubildung: Wangenschleimhaut	C21.0	Bösartige Neubildung: Anus, nicht näher bezeichnet
C06.1	Bösartige Neubildung: Vestibulum oris	C21.1	Bösartige Neubildung: Analkanal
C06.2	Bösartige Neubildung: Retromolarregion	C21.2	Bösartige Neubildung: Kloakenregion
C06.8	BNB: Sonst u nnbez Teile Mund, mehrere Teilber überlapp	C21.8	BNB: Rektum, Anus u Analkanal, mehrere Teilber überlapp
C06.9	Bösartige Neubildung: Mund, nicht näher bezeichnet	C22.0	Leberzellkarzinom
C07	Bösartige Neubildung der Parotis	C22.1	Intrahepatisches Gallengangskarzinom
C08.0	Bösartige Neubildung: Glandula submandibularis	C22.2	Hepatoblastom
C08.1	Bösartige Neubildung: Glandula sublingualis	C22.3	Angiosarkom der Leber
C08.8	BNB: Große Speicheldrüsen, mehrere Teilbereiche überlapp	C22.4	Sonstige Sarkome der Leber
C08.9	Bösartige Neubildung: Große Speicheldrüse, nnbez	C22.7	Sonstige näher bezeichnete Karzinome der Leber
C09.0	Bösartige Neubildung: Fossa tonsillaris	C22.9	Bösartige Neubildung: Leber, nicht näher bezeichnet
C09.1	Bösartige Neubildung: Gaumenbogen (vorderer) (hinterer)	C23	Bösartige Neubildung der Gallenblase
C09.8	BNB: Tonsille, mehrere Teilbereiche überlappend	C24.0	Bösartige Neubildung: Extrahepatischer Gallengang
C10.0	Bösartige Neubildung: Vallecula epiglottica	C24.1	BNB: Ampulla hepatopancreatica [Ampulla Vateri]
C10.1	Bösartige Neubildung: Vorderfläche der Epiglottis	C24.8	BNB: Gallenwege, mehrere Teilbereiche überlappend
C10.2	Bösartige Neubildung: Seitenwand des Oropharynx	C24.9	Bösartige Neubildung: Gallenwege, nicht näher bezeichnet
C10.3	Bösartige Neubildung: Hinterwand des Oropharynx	C25.0	Bösartige Neubildung: Pankreaskopf
C10.4	Bösartige Neubildung: Kiemengang	C25.1	Bösartige Neubildung: Pankreaskörper
C10.8	BNB: Oropharynx, mehrere Teilbereiche überlappend	C25.2	Bösartige Neubildung: Pankreasschwanz
C10.9	Bösartige Neubildung: Oropharynx, nicht näher bezeichnet	C25.3	Bösartige Neubildung: Ductus pancreaticus
C11.0	Bösartige Neubildung: Obere Wand des Nasopharynx	C25.4	BNB: Endokriner Drüsenanteil des Pankreas
C11.1	Bösartige Neubildung: Hinterwand des Nasopharynx	C25.7	Bösartige Neubildung: Sonstige Teile des Pankreas
C11.2	Bösartige Neubildung: Seitenwand des Nasopharynx	C25.8	BNB: Pankreas, mehrere Teilbereiche überlappend
C11.3	Bösartige Neubildung: Vorderwand des Nasopharynx	C25.9	Bösartige Neubildung: Pankreas, nicht näher bezeichnet
C11.8	BNB: Nasopharynx, mehrere Teilbereiche überlappend	C26.0	BNB: Intestinaltrakt, Teil nicht näher bezeichnet
C11.9	Bösartige Neubildung: Nasopharynx, nicht näher bezeichnet	C26.1	Bösartige Neubildung: Milz
C12	Bösartige Neubildung des Recessus piriformis	C26.8	BNB: Verdauungssystem, mehrere Teilbereiche überlappend
C13.0	Bösartige Neubildung: Regio postcricoidea	C26.9	BNB: Ungenau bezeichnete Lok des Verdauungssystems
C13.1	BNB: Aryepiglottische Falte, hypopharyngeale Seite	C30.0	Bösartige Neubildung: Nasenhöhle
C13.2	Bösartige Neubildung: Hinterwand des Hypopharynx	C30.1	Bösartige Neubildung: Mittelohr
C13.8	BNB: Hypopharynx, mehrere Teilbereiche überlappend	C31.0	Bösartige Neubildung: Sinus maxillaris [Kieferhöhle]
C13.9	Bösartige Neubildung: Hypopharynx, nicht näher bezeichnet	C31.1	Bösartige Neubildung: Sinus ethmoidalis [Siebbeinzellen]
C14.0	Bösartige Neubildung: Pharynx, nicht näher bezeichnet	C31.2	Bösartige Neubildung: Sinus frontalis [Stirnhöhle]
C14.2	BNB: Lymphatischer Rachenring [Waldeyer]	C31.3	Bösartige Neubildung: Sinus sphenoidalis [Keilbeinhöhle]
C14.8	BNB: Lippe, Mundhöhle u Pharynx, mehr Teilber überlapp	C31.8	BNB: Nasennebenhöhlen, mehrere Teilbereiche überlappend
C15.0	Bösartige Neubildung: Zervikaler Ösophagus	C31.9	Bösartige Neubildung: Nasennebenhöhle, nnbez
C15.1	Bösartige Neubildung: Thorakaler Ösophagus	C32.0	Bösartige Neubildung: Glottis
C15.2	Bösartige Neubildung: Abdominaler Ösophagus	C32.1	Bösartige Neubildung: Supraglottis
C15.3	Bösartige Neubildung: Ösophagus, oberes Drittel	C32.2	Bösartige Neubildung: Subglottis
C15.4	Bösartige Neubildung: Ösophagus, mittleres Drittel	C32.3	Bösartige Neubildung: Larynxknorpel
C15.5	Bösartige Neubildung: Ösophagus, unteres Drittel	C32.8	BNB: Larynx, mehrere Teilbereiche überlappend
C15.8	BNB: Ösophagus, mehrere Teilbereiche überlappend	C32.9	Bösartige Neubildung: Larynx, nicht näher bezeichnet
C15.9	Bösartige Neubildung: Ösophagus, nicht näher bezeichnet	C33	Bösartige Neubildung der Trachea
C16.0	Bösartige Neubildung: Kardie	C34.0	Bösartige Neubildung: Hauptbronchus
C16.1	Bösartige Neubildung: Fundus ventriculi	C34.1	Bösartige Neubildung: Oberlappen (-Bronchus)
C16.2	Bösartige Neubildung: Corpus ventriculi	C34.2	Bösartige Neubildung: Mittellappen (-Bronchus)
C16.3	Bösartige Neubildung: Antrum pyloricum	C34.3	Bösartige Neubildung: Unterlappen (-Bronchus)
C16.4	Bösartige Neubildung: Pylorus	C34.8	BNB: Bronchus u Lunge, mehrere Teilbereiche überlappend
C16.5	BNB: Kleine Krümmung des Magens, nicht näher bezeichnet	C34.9	BNB: Bronchus oder Lunge, nicht näher bezeichnet
C16.6	BNB: Große Krümmung des Magens, nicht näher bezeichnet	C37	Bösartige Neubildung des Thymus
C16.8	BNB: Magen, mehrere Teilbereiche überlappend	C38.0	Bösartige Neubildung: Herz
C16.9	Bösartige Neubildung: Magen, nicht näher bezeichnet	C38.1	Bösartige Neubildung: Vorderes Mediastinum
C17.0	Bösartige Neubildung: Duodenum	C38.2	Bösartige Neubildung: Hinteres Mediastinum
C17.1	Bösartige Neubildung: Jejunum	C38.3	BNB: Mediastinum, Teil nicht näher bezeichnet
C17.2	Bösartige Neubildung: Ileum	C38.4	Bösartige Neubildung: Pleura
C17.3	Bösartige Neubildung: Meckel-Divertikel	C38.8	BNB: Herz, Mediastinum u Pleura, mehr Teilber überlapp
C17.8	BNB: Dünndarm, mehrere Teilbereiche überlappend	C39.0	Bösartige Neubildung: Obere Atemwege, Teil nnbez
C17.9	Bösartige Neubildung: Dünndarm, nicht näher bezeichnet	C39.8	BNB: AtmOrg u sonst intrathorak Organe, mehr Teilber überl
C18.0	Bösartige Neubildung: Zäkum	C39.9	BNB: Ungenau bezeichnete Lok des Atmungssystems
C18.1	Bösartige Neubildung: Appendix vermiformis	C40.0	BNB Skapula u lange Knochen obere Extremität
C18.2	Bösartige Neubildung: Colon ascendens	C40.1	BNB kurze Knochen obere Extremität
C18.3	Bösartige Neubildung: Flexura coli dextra [hepatica]	C40.2	BNB lange Knochen untere Extremität
C18.4	Bösartige Neubildung: Colon transversum	C40.3	BNB kurze Knochen untere Extremität
C18.5	Bösartige Neubildung: Flexura coli sinistra [lienalis]	C40.8	BNB: Knochen u Gelenkknorpel Extrem, mehr TeilB überlapp
C18.6	Bösartige Neubildung: Colon descendens	C40.9	BNB: Knochen u Gelenkknorpel Extrem, nnbez
C18.7	Bösartige Neubildung: Colon sigmoideum	C41.1	BNB des Knochens u des Gelenkknorpels: Unterkieferknoch

C41.2	BNB des Knochens und des Gelenkknorpels: Wirbelsäule	C53.1	Bösartige Neubildung: Ektozervix
C41.30	BNB Knochen u Gelenkknorpel: Rippen	C53.8	BNB: Cervix uteri, mehrere Teilbereiche überlappend
C41.31	BNB Knochen u Gelenkknorpel: Sternum	C53.9	Bösartige Neubildung: Cervix uteri, nicht näher bezeichnet
C41.32	BNB Knochen u Gelenkknorpel: Klavikula	C54.0	Bösartige Neubildung: Isthmus uteri
C41.4	BNB des Knochens u des Gelenkknorpels: Beckenknochen	C54.1	Bösartige Neubildung: Endometrium
C41.8	BNB: Knochen u Gelenkknorpel, mehrere Teilber überlapp	C54.2	Bösartige Neubildung: Myometrium
C41.9	BNB: Knochen und Gelenkknorpel, nicht näher bezeichnet	C54.3	Bösartige Neubildung: Fundus uteri
C43.0	Bösartiges Melanom Lippe	C54.8	BNB: Corpus uteri, mehrere Teilbereiche überlappend
C43.1	Bösartiges Melanom Augenlid, einschließl Kanthus	C54.9	Bösartige Neubildung: Corpus uteri, nicht näher bezeichnet
C43.2	Bösartiges Melanom Ohr u äußerer Gehörgang	C55	Bösartige Neubildung des Uterus, Teil nnbez
C43.3	Bösartiges Melanom so u nnbez Teile Gesicht	C56	Bösartige Neubildung des Ovars
C43.4	Bösartiges Melanom behaarte Kopfhaut u Hals	C57.0	Bösartige Neubildung: Tuba uterina [Fallopio]
C43.5	Bösartiges Melanom Rumpf	C57.1	Bösartige Neubildung: Lig latum uteri
C43.6	Bösartiges Melanom obere Extremität, einschl Schulter	C57.2	Bösartige Neubildung: Lig teres uteri
C43.7	Bösartig Melanom untere Extremität, einschl Hüfte	C57.3	Bösartige Neubildung: Parametrium
C43.8	Bösartiges Melanom Haut, mehr Teilber überlapp	C57.4	Bösartige Neubildung: Uterine Adnexe, nnbez
C43.9	Bösartiges Melanom Haut, nnbez	C57.7	BNB: Sonstige näher bezeichnete weibliche Genitalorgane
C44.0	Sonstige bösartige Neubildungen: Lippenhaut	C57.8	BNB: Weibliche Genitalorgane, mehr Teilbereiche überlapp
C44.1	Sonstige BNB: Haut des Augenlides, einschließl Kanthus	C57.9	BNB: Weibliches Genitalorgan, nicht näher bezeichnet
C44.2	Sonstige BNB: Haut des Ohres u des äußeren Gehörganges	C60.0	Bösartige Neubildung: Praeputium penis
C44.3	Sonst BNB: Haut sonst u nnbez Teile des Gesichtes	C60.1	Bösartige Neubildung: Glans penis
C44.4	Sonstige BNB: Behaarte Kopfhaut und Haut des Halses	C60.2	Bösartige Neubildung: Penischaft
C44.5	Sonstige bösartige Neubildungen: Haut des Rumpfes	C60.8	Bösartige Neubildung: Penis, mehr Teilbereiche überlappend
C44.6	Sonst BNB: Haut der oberen Extremität, einschl Schulter	C60.9	Bösartige Neubildung: Penis, nicht näher bezeichnet
C44.7	Sonst BNB: Haut der unteren Extremität, einschließl Hüfte	C62.0	Bösartige Neubildung: Dystoper Hoden
C44.8	Sonstige BNB: Haut, mehrere Teilbereiche überlappend	C62.1	Bösartige Neubildung: Deszendierter Hoden
C44.9	BNB Haut, nnbez	C62.9	Bösartige Neubildung: Hoden, nicht näher bezeichnet
C45.0	Mesotheliom Pleura	C63.0	Bösartige Neubildung: Nebenhoden [Epididymis]
C45.1	Mesotheliom Peritoneum	C63.1	Bösartige Neubildung: Samenstrang
C45.2	Mesotheliom Perikard	C63.2	Bösartige Neubildung: Skrotum
C45.7	Mesotheliom sonst Lok	C63.7	BNB: Sonstige näher bezeichnete männliche Genitalorgane
C45.9	Mesotheliom, nnbez	C63.8	BNB: Männliche Genitalorgane, mehr Teilbereiche überlapp
C47.0	BNB: Periphere Nerven Kopf, Gesicht u Hals	C63.9	Bösartige Neubildung: Männliches Genitalorgan, nnbez
C47.1	BNB: Periph Nerven obere Extremität, einschließl Schulter	C64	BNB der Niere, ausgenommen Nierenbecken
C47.2	BNB: Periphere Nerven untere Extremität, einschl Hüfte	C65	BNB Nierenbecken
C47.3	Bösartige Neubildung: Periphere Nerven des Thorax	C66	BNB Ureter
C47.4	Bösartige Neubildung: Periphere Nerven des Abdomens	C67.0	Bösartige Neubildung: Trigonum vesicae
C47.5	Bösartige Neubildung: Periphere Nerven des Beckens	C67.1	Bösartige Neubildung: Apex vesicae
C47.6	BNB: Periphere Nerven des Rumpfes, nnbez	C67.2	Bösartige Neubildung: Laterale Harnblasenwand
C47.8	BNB: Periph Nerv/autonom Nervensyst, mehr Teilb überlapp	C67.3	Bösartige Neubildung: Vordere Harnblasenwand
C47.9	BNB: Periphere Nerven/autonomes Nervensystem, nnbez	C67.4	Bösartige Neubildung: Hintere Harnblasenwand
C48.0	Bösartige Neubildung: Retroperitoneum	C67.5	Bösartige Neubildung: Harnblasenhals
C48.1	Bösartige Neubildung: nbez Teile des Peritoneums	C67.6	Bösartige Neubildung: Ostium ureteris
C48.2	Bösartige Neubildung: Peritoneum, nicht näher bezeichnet	C67.7	Bösartige Neubildung: Urachus
C48.8	BNB: Retroperitoneum u Peritoneum, mehr Teilber überlapp	C67.8	BNB: Harnblase, mehrere Teilbereiche überlappend
C49.0	BNB: Bindegewebe u and Weichteilgew Kopf/Gesicht/Hals	C67.9	Bösartige Neubildung: Harnblase, nicht näher bezeichnet
C49.1	BNB: Bindegew u and WeichtGew ob Extr, einschl Schult	C68.0	Bösartige Neubildung: Urethra
C49.2	BNB: Bindegew u and WeichtGew unter Extr, einschl Hüfte	C68.1	Bösartige Neubildung: Paraurethrale Drüse
C49.3	BNB: Bindegewebe und andere Weichteilgewebe des Thorax	C68.8	BNB: Harnorgane, mehrere Teilbereiche überlappend
C49.4	BNB: Bindegewebe u andere WeichtGew des Abdomens	C68.9	Bösartige Neubildung: Harnorgan, nicht näher bezeichnet
C49.5	BNB: Bindegewebe u andere WeichtGewebe des Beckens	C69.0	Bösartige Neubildung: Konjunktiva
C49.6	BNB: Bindegew u and WeichtGewebe des Rumpfes, nnbez	C69.1	Bösartige Neubildung: Kornea
C49.8	BNB: Bindegew u and WeichtGew, mehr Teilber überlapp	C69.2	Bösartige Neubildung: Retina
C49.9	BNB: Bindegewebe und andere Weichteilgewebe, nnbez	C69.3	Bösartige Neubildung: Chorioidea
C50.0	Bösartige Neubildung: Brustwarze und Warzenhof	C69.4	Bösartige Neubildung: Ziliarkörper
C50.1	BNB: Zentraler Drüsenkörper der Brustdrüse	C69.5	Bösartige Neubildung: Tränenrüse und Tränenwege
C50.2	BNB: Oberer innerer Quadrant der Brustdrüse	C69.6	Bösartige Neubildung: Orbita
C50.3	BNB: Unterer innerer Quadrant der Brustdrüse	C69.8	BNB: Auge u Augenanhangsgebilde, mehr Teilber überlapp
C50.4	BNB: Oberer äußerer Quadrant der Brustdrüse	C69.9	Bösartige Neubildung: Auge, nicht näher bezeichnet
C50.5	BNB: Unterer äußerer Quadrant der Brustdrüse	C70.0	Bösartige Neubildung: Hirnhäute
C50.6	Bösartige Neubildung: Recessus axillaris der Brustdrüse	C70.1	Bösartige Neubildung: Rückenmarkhäute
C50.8	BNB: Brustdrüse, mehrere Teilbereiche überlappend	C70.9	Bösartige Neubildung: Meningen, nicht näher bezeichnet
C50.9	Bösartige Neubildung: Brustdrüse, nicht näher bezeichnet	C71.0	BNB: Zerebrum, ausgenommen Hirnlappen und Ventrikel
C51.0	Bösartige Neubildung der Vulva: Labium majus	C71.1	Bösartige Neubildung: Frontallappen
C51.1	Bösartige Neubildung der Vulva: Labium minus	C71.2	Bösartige Neubildung: Temporallappen
C51.2	Bösartige Neubildung der Vulva: Klitoris	C71.3	Bösartige Neubildung: Parietallappen
C51.8	BNB: Vulva, mehrere Teilbereiche überlappend	C71.4	Bösartige Neubildung: Okzipitallappen
C51.9	Bösartige Neubildung: Vulva, nicht näher bezeichnet	C71.5	Bösartige Neubildung: Hirnventrikel
C52	Bösartige Neubildung der Vagina	C71.6	Bösartige Neubildung: Zerebellum
C53.0	Bösartige Neubildung: Endozervix	C71.7	Bösartige Neubildung: Hirnstamm

C71.8	Bösartige Neubildung: Gehirn, mehrere Teilbereiche überlapp	C82.3	Follikuläres Lymphom Grad IIIa
C71.9	Bösartige Neubildung: Gehirn, nicht näher bezeichnet	C82.4	Follikuläres Lymphom Grad IIIb
C72.0	Bösartige Neubildung: Rückenmark	C82.5	Diffuses Follikelzentrumslymphom
C72.1	Bösartige Neubildung: Cauda equina	C82.6	Kutanes Follikelzentrumslymphom
C72.2	Bösartige Neubildung: Nn olfactorii [I Hirnnerv]	C82.7	Sonstige Typen des follikulären Lymphoms
C72.3	Bösartige Neubildung: Nervus opticus [II Hirnnerv]	C82.9	Follikuläres Lymphom, nicht näher bezeichnet
C72.4	Bösartige Neubildung: Nerv vestibulocochlearis [VIII Hirnnerv]	C83.0	Kleinzelliges B-Zell-Lymphom
C72.5	BNB: Sonstige und nicht näher bezeichnete Hirnnerven	C83.1	Mantelzell-Lymphom
C72.8	BNB: Gehirn u andere Teile ZNS, mehr Teilbereiche überlapp	C83.3	Diffuses großzelliges B-Zell-Lymphom
C72.9	Bösartige Neubildung: Zentralnervensystem, nnbez	C83.5	Lymphoblastisches Lymphom
C73	Bösartige Neubildung der Schilddrüse	C83.7	Burkitt-Lymphom
C74.0	Bösartige Neubildung: Nebennierenrinde	C83.8	Sonstige nicht follikuläre Lymphome
C74.1	Bösartige Neubildung: Nebennierenmark	C83.9	Nicht follikuläres Lymphom, nicht näher bezeichnet
C74.9	Bösartige Neubildung: Nebenniere, nicht näher bezeichnet	C84.0	Mycosis fungoides
C75.0	Bösartige Neubildung: Nebenschilddrüse	C84.1	Sézary-Syndrom
C75.1	Bösartige Neubildung: Hypophyse	C84.4	Peripheres T-Zell-Lymphom, nicht spezifiziert
C75.2	Bösartige Neubildung: Ductus craniopharyngealis	C84.5	Sonstige reifzellige T/NK-Zell-Lymphome
C75.3	BNB: Epiphyse [Glandula pinealis] [Zirbeldrüse]	C84.6	Anaplastisches großzelliges Lymphom, ALK-positiv
C75.4	Bösartige Neubildung: Glomus caroticum	C84.7	Anaplastisches großzelliges Lymphom, ALK-negativ
C75.5	BNB: Glomus aorticum u sonstige Paraganglien	C84.8	Kutanes T-Zell-Lymphom, nicht näher bezeichnet
C75.8	BNB: Beteiligung mehrerer endokriner Drüsen, nnbez	C84.9	Reifzelliges T/NK-Zell-Lymphom, nicht näher bezeichnet
C75.9	Bösartige Neubildung: Endokrine Drüse, nnbez	C85.1	B-Zell-Lymphom, nnbez
C76.0	BNB ungenau bezeichneter Lok: Kopf, Gesicht u Hals	C85.2	Mediastinales (thymisches) großzelliges B-Zell-Lymphom
C76.1	BNB ungenau bezeichneter Lokalisationen: Thorax	C85.7	Sonst nbez Typen Non-Hodgkin-Lymphom
C76.2	BNB ungenau bezeichneter Lokalisationen: Abdomen	C85.9	Non-Hodgkin-Lymphom, nicht näher bezeichnet
C76.3	BNB ungenau bezeichneter Lokalisationen: Becken	C86.0	Extranodales NK/T-Zell-Lymphom, nasaler Typ
C76.4	BNB ungenau bezeichneter Lok: Obere Extremität	C86.1	Hepatosplenisches T-Zell-Lymphom
C76.5	BNB ungenau bezeichneter Lok: Untere Extremität	C86.2	T-Zell-Lymphom vom Enteropathie-Typ
C76.7	BNB: Sonstige ungenau bezeichnete Lokalisationen	C86.3	Subkutanes pannikulitisches T-Zell-Lymphom
C76.8	BNB: Sonst u ungenau bez Lok, mehr Teilber überlapp	C86.4	Blastisches NK-Zell-Lymphom
C77.0	Sekundäre u nnbez BNB: Lymphknoten Kopf/Gesicht/Hals	C86.5	Angioimmunoblastisches T-Zell-Lymphom
C77.1	Sekundäre u nnbez BNB: Intrathorakale Lymphknoten	C86.6	Primäre kutane CD30-positive T-Zell-Proliferationen
C77.2	Sekundäre u nnbez BNB: Intraabdominale Lymphknoten	C88.00	Makroglobulinämie Waldenström: oA einer kompl Remiss
C77.3	Sek u nnbez BNB: Axill Lymphkn u Lymphkn obere Extrem	C88.01	Makroglobulinämie Waldenström: In kompletter Remission
C77.4	Sek u nnbez BNB: Inguin Lymphkn u Lymphkn unt Extrem	C88.20	So Schwerkettenkrankht: oA einer komplet Remission
C77.5	Sekundäre u nnbez BNB: Intrapelvine Lymphknoten	C88.21	Sonstige Schwerkettenkrankheit: In kompletter Remission
C77.8	Sekundäre u nnbez BNB: Lymphknoten mehrerer Regionen	C88.30	Immunproliferative Dünndarmkrankheit: Oh Ang kompl Rem
C77.9	Sekundäre u nnbez BNB: Lymphknoten, nnbez	C88.31	Immunproliferative Dünndarmkrankheit: In kompletter Remis
C78.0	Sekundäre bösartige Neubildung der Lunge	C88.40	Extranod Marginzon-B-Lymphom MALT oA kompl Rem
C78.1	Sekundäre bösartige Neubildung des Mediastinums	C88.41	Extranod Marginzon-B-Lymphom MukosAss Gwb In kompl Rem
C78.2	Sekundäre bösartige Neubildung der Pleura	C88.70	Sonstige bösartige immunproliferat KH: oA kompl Remis
C78.3	Sekundäre BNB sonstiger u nnbez Atmungsorgane	C88.71	Sonst bösart immunproliferative KH: In kompletter Remiss
C78.4	Sekundäre BNB Dünndarm	C88.90	Bösart immunproliferative KH, nnbez: oA kompl Remis
C78.5	Sekundäre BNB Dickdarm u Rektum	C88.91	Bösart immunproliferative KH, nnbez: In kompletter Remiss
C78.6	Sekundäre BNB Retroperitoneum u Peritoneum	C90.00	Multiples Myelom: oA einer kompletten Remission
C78.7	Sekundäre BNB Leber u intrahepatische Gallengänge	C90.01	Multiples Myelom: In kompletter Remission
C78.8	Sekundäre BNB so u nnbez Verdauungsorgane	C90.10	Plasmazellenleukämie: Ohne Angabe einer kompl Remission
C79.0	Sekundäre BNB Niere u Nierenbecken	C90.11	Plasmazellenleukämie: In kompletter Remission
C79.1	Sekundäre BNB Harnblase, sonst u nnbez Harnorgane	C90.20	Extramedullär Plasmozytom: oA einer komplet Remission
C79.2	Sekundäre BNB Haut	C90.21	Extramedulläres Plasmozytom: In kompletter Remission
C79.3	Sekundäre BNB Gehirn u Hirnhäute	C90.30	Solitäres Plasmozytom: oA einer kompletten Remission
C79.4	Sekundäre BNB so u nnbez Teile Nervensystem	C90.31	Solitäres Plasmozytom: In kompletter Remission
C79.5	Sekundäre BNB Knochen u Knochenmark	C91.00	Akut lymphat Leukämie [ALL]: oA einer komplet Remission
C79.6	Sekundäre bösartige Neubildung des Ovars	C91.01	Akute lymphat Leukämie [ALL]: In komplet Remission
C79.7	Sekundäre bösartige Neubildung der Nebenniere	C91.10	Chr lymphat Leukäm B-Zell-Typ [CLL]: oA komplet Remis
C79.81	Sekundäre bösartige Neubildung der Brustdrüse	C91.11	Chr lymphat Leukämie B-Zell-Typ [CLL]: In komplet Remis
C79.82	Sekundäre bösartige Neubildung der Genitalorgane	C91.30	Prolymphozyt Leukämie B-Zell-Typ: oA komplet Remis
C79.83	Sekundäre bösartige Neubildung des Perikards	C91.31	Prolymphozyt Leukämie vom B-Zell-Typ: In komplet Remis
C79.84	Sonstige sekundäre bösartige Neubildung des Herzens	C91.40	Haarzellenleukämie: Ohne Angabe kompl Remission
C79.88	Sekundäre bösartige Neubildung so nbez Lokalisationen	C91.41	Haarzellenleukämie: In kompletter Remission
C81.0	Noduläres lymphozytenprädominantes Hodgkin-Lymphom	C91.50	Adult T-Zell-Lymphom/Leukäm HTLV-1-asso: oA kompl Rem
C81.1	Nodulär-sklerosierendes klassisches Hodgkin-Lymphom	C91.51	Adult T-Zell-Lymphom/Leukäm HTLV-1-asso: In kompl Rem
C81.2	Gemischtzelliges klassisches Hodgkin-Lymphom	C91.60	Prolymphozyt-Leukämie T-Zell-Typ: oA einer komplet Remis
C81.3	Lymphozytenarmes klassisches Hodgkin-Lymphom	C91.61	Prolymphozyt-Leukämie vom T-Zell-Typ: In komplet Remis
C81.4	Lymphozytenreiches klassisches Hodgkin-Lymphom	C91.70	Sonstige lymphatische Leukämie: Ohne Ang kompl Remiss
C81.7	Sonstige Typen des klassischen Hodgkin-Lymphoms	C91.71	Sonstige lymphatische Leukämie: In kompletter Remission
C81.9	Hodgkin-Lymphom, nicht näher bezeichnet	C91.80	Reifzellige B-ALL vom Burkitt-Typ: oA einer komplet Remis
C82.0	Follikuläres Lymphom Grad I	C91.81	Reifzellige B-ALL vom Burkitt-Typ: In kompletter Remission
C82.1	Follikuläres Lymphom Grad II	C91.90	Lymphatische Leukämie, nnbez: Ohne Ang kompl Remission
C82.2	Follikuläres Lymphom Grad III, nicht näher bezeichnet	C91.91	Lymphatische Leukämie, nnbez: In kompletter Remission

C92.00	Akute myeloblast Leukämie [AML]: oA einer komplet Remis	D12.4	Gutartige Neubildung Colon descendens
C92.01	Akute myeloblast Leukämie [AML]: In komplet Remis	D12.5	Gutartige Neubildung Colon sigmoideum
C92.10	Chr myelo Leukäm [CML], BCR/ABL-posit: oA kompl Rem	D12.6	Gutartige Neubildung Kolon, nnbez
C92.11	Chr myelo Leukäm [CML], BCR/ABL-posit: In kompl Rem	D12.7	Gutartige Neubildung Rektosigmoid, Übergang
C92.20	Atyp chr myelo Leukäm, BCR/ABL-negat: oA kompl Rem	D12.8	Gutartige Neubildung Rektum
C92.21	Atyp chr myelo Leukäm, BCR/ABL-negat: In kompl Rem	D12.9	Gutartige Neubildung Analkanal Anus
C92.30	Myelosarkom: Ohne Angabe kompl Remission	D13.0	Gutartige Neubildung Ösophagus
C92.31	Myelosarkom: In kompletter Remission	D13.1	Gutartige Neubildung Magen
C92.40	Akut Promyelozyt-Leukämie [PCL]: oA komplet Remis	D13.2	Gutartige Neubildung Duodenum
C92.41	Akute Promyelozyt-Leukämie [PCL]: In komplet Remis	D13.3	Gutartige Neubildung so u nnbez Teile Dünndarm
C92.50	Akute myelomonozytäre Leukämie: Ohne Ang kompl Remiss	D13.4	Gutartige Neubildung Leber
C92.51	Akute myelomonozytäre Leukämie: In kompletter Remission	D13.5	Gutartige Neubildung extrahepat Gallengänge u Gallenblase
C92.60	Akut myelo Leukäm m 11q23-Abnormität: oA kompl Rem	D13.6	Gutartige Neubildung Pankreas
C92.61	Akut myelo Leukäm mit 11q23-Abnormität: In kompl Rem	D13.7	Gutartige Neubild endokrin Drüsenanteil Pankreas
C92.70	Sonstige myeloische Leukämie: Ohne Ang kompl Remission	D13.9	Gut Neub ungen bez Lok innerh Verdauungssystem
C92.71	Sonstige myeloische Leukämie: In kompletter Remission	D14.0	Gutartige Neubildung Mittelohr/Nasenhöhle/NNH
C92.80	Akut myelo Leukäm m multilineär Dysplas: oA kompl Rem	D14.1	Gutartige Neubildung Larynx
C92.81	Akut myelo Leukäm m multilineär Dysplas: In kompl Rem	D14.2	Gutartige Neubildung Trachea
C92.90	Myeloische Leukämie, nnbez: Ohne Ang kompl Remission	D14.3	Gutartige Neubildung Bronchus u Lunge
C92.91	Myeloische Leukämie, nnbez: In kompletter Remission	D14.4	Gutartige Neubildung Atmungssystem, nnbez
C93.00	Akut Monoblast/Monozytenleukämie: oA komplet Remis	D15.0	Gutartige Neubildung Thymus
C93.01	Akut Monoblast/Monozytenleukämie: In komplet Remis	D15.1	Gutartige Neubildung Herz
C93.10	Chron myelomonozytäre Leukämie: oA einer komplet Remis	D15.2	Gutartige Neubildung Mediastinum
C93.11	Chron myelomonozyt Leukämie: In komplet Remis	D15.7	Gutartige Neubildung sonst nbez intrathor Organe
C93.30	Juvenil myelomonozyt Leukämie: oA einer komplet Remis	D15.9	Gutartige Neubildung Intrathorakales Organ, nnbez
C93.31	Juvenile myelomonozytäre Leukämie: In komplet Remis	D16.0	Gutart Neubild Skapula lange Knochen ob Extremität
C93.70	Sonstige Monozytenleukämie: Ohne Ang kompl Remission	D16.1	Gutart Neubildung kurze Knochen obere Extremität
C93.71	Sonstige Monozytenleukämie: In kompletter Remission	D16.2	Gutart Neubildung lange Knochen untere Extremität
C93.90	Monozytenleukämie, nnbez: Ohne Angabe kompl Remission	D16.3	Gutart Neubildung kurze Knochen untere Extremität
C93.91	Monozytenleukämie, nnbez: In kompletter Remission	D16.41	Gutart Neubild Knochen Gelenkknorpel, kraniofazial
C94.00	Akute Erythroleukämie: oA einer komplet Remission	D16.42	Gutart Neubild Knochen/Gelenkknorpel, maxillofazial
C94.01	Akute Erythroleukämie: In kompletter Remission	D16.5	Gutartige Neubildung Unterkieferknochen
C94.20	Akute Megakaryoblastenleukämie: Ohne Ang kompl Remiss	D16.6	Gutart Neubild Knochen u Gelenkknorpel, WS
C94.21	Akute Megakaryoblastenleukämie: In kompletter Remission	D16.70	Gutart Neubildung Rippen
C94.30	Mastzellenleukämie: Ohne Angabe kompl Remission	D16.71	Gutart Neubildung Sternum
C94.31	Mastzellenleukämie: In kompletter Remission	D16.72	Gutart Neubildung Klavikula
C94.40	Akut Panmyelose m Myelofibrose: oA komplet Remis	D16.8	Gutartige Neubildung knöchernes Becken
C94.41	Akute Panmyelose mit Myelofibrose: In komplet Remis	D16.9	Gutart Neubild Knochen/Gelenkknorpel, nnbez
C94.60	Myelodyspl u -prolifer KH, nicht klassif-bar: oA kompl Remis	D18.00	Hämangiom, nnbez Lokalisation
C94.61	Myelodyspl u -prolifer KH, nicht klassif-bar: In kompl Remis	D18.10	Hygroma colli cysticum
C94.70	Sonstige nbez Leukämien: Ohne Angabe kompl Remission	D18.11	Lymphangiom, axillär
C94.71	Sonst näher bez Leukämien: In kompletter Remiss	D18.12	Lymphangiom, inguinal
C95.00	Akute Leukämie nnbez Zelltyps: Ohne Ang kompl Remission	D18.13	Lymphangiom, retroperit
C95.01	Akute Leukämie nnbez Zelltyps: In kompletter Remission	D18.18	Lymphangiom, sonst Lok
C95.70	Sonstige Leukämie nnbez Zelltyps: Ohne Ang kompl Remiss	D18.19	Lymphangiom, Lok nnbez
C95.71	Sonstige Leukämie nnbez Zelltyps: In kompletter Remission	D19.0	Gutart Neubildung mesotheliales Gewebe Pleura
C95.90	Leukämie, nicht näher bezeichnet: Ohne Ang kompl Remiss	D19.1	Gutart Neubild mesotheliales Gewebe Peritoneum
C95.91	Leukämie, nicht näher bezeichnet: In kompletter Remission	D19.7	Gutart Neubild mesotheliales Gewebe, sonst Lok
C96.0	Multifok/-syst (dissm) Langerh-Zell-Histiozytos [Abt.LetterSiwe]	D19.9	Gutart Neubildung mesotheliales Gewebe, nnbez
C96.2	Bösartiger Mastzelltumor	D20.0	Gutart Neubildung Retroperitoneum
C96.4	Sarkom der dendritischen Zellen (akzessorische Zellen)	D20.1	Gutart Neubildung Peritoneum
C96.7	So nbez BNB lymphat/blutbildend/verwandtes Gewebe	D21.0	So GNB Bgw/and Weichteilgew Kopf Gesicht Hals
C96.8	Histiozytisches Sarkom	D21.1	So GNB Bgw/and Weichteilgew ob Extrem, Schulter
C96.9	BNB lymphat/blutbildendes/verwandtes Gew, nnbez	D21.2	So GNB Bgw/and Weichteilgew unt Extrem, Hüfte
C97	BNB als Primärtumoren an mehreren Lok	D21.3	So GNB Bgw/and Weichteilgew Thorax
D10.0	Gutartige Neubildung Lippe	D21.4	So GNB Bgw/and Weichteilgew Abdomen
D10.1	Gutartige Neubildung Zunge	D21.5	So GNB Bgw/and Weichteilgew Becken
D10.2	Gutartige Neubildung Mundboden	D21.6	So GNB Bgw/and Weichteilgew Rumpf, nnbez
D10.3	Gutartige Neubildung so u nnbez Teile Mund	D21.9	So GNB Bgw/and Weichteilgew, nnbez
D10.5	Gutartige Neubildung sonstige Teile Oropharynx	D24	Gutartige Neubildung Brustdrüse [Mamma]
D10.6	Gutartige Neubildung Nasopharynx	D25.0	Submuköses Leiomyom Uterus
D10.7	Gutartige Neubildung Hypopharynx	D25.1	Intramurales Leiomyom Uterus
D10.9	Gutartige Neubildung Pharynx, nnbez	D25.2	Subseröses Leiomyom Uterus
D11.0	Gutartige Neubildung Parotis	D25.9	Leiomyom Uterus, nnbez
D11.7	Gutartige Neubildung sonst große Speicheldrüsen	D26.0	So gutart Neubildungen Cervix uteri
D11.9	Gutartige Neubildung große Speicheldrüse, nnbez	D26.1	So gutart Neubildungen Corpus uteri
D12.0	Gutartige Neubildung Zäkum	D26.9	So gutart Neubildungen Uterus, nnbez
D12.1	Gutartige Neubildung Appendix vermiformis	D27	Gutartige Neubildung Ovar
D12.2	Gutartige Neubildung Colon ascendens	D28.0	Gutartige Neubildung Vulva
D12.3	Gutartige Neubildung Colon transversum	D28.1	Gutartige Neubildung Vagina

D28.2	Gutartige Neubildung Tubae uterinae u Ligamenta	D39.7	Neub unsich/unbek Verh sonst weibl Genitalorg
D28.7	Gutartige Neubildung sonst nbez weibl Genitalorgane	D39.9	NB unsich/unbek Verhalt weibl Genitalorg, nnbez
D28.9	Gutartige Neubildung weibl Genitalorgan, nnbez	D40.0	NB unsich/unbek Verhalt Prostata
D29.0	Gutartige Neubildung Penis	D40.1	NB unsich/unbek Verhalt Hoden
D29.1	Gutartige Neubildung Prostata	D40.7	NB unsich/unbek Verhalt sonst männl Genitalorg
D29.2	Gutartige Neubildung Hoden	D40.9	NB unsich/unbek Verhalt männl Genitalorg, nnbez
D29.3	Gutartige Neubildung Nebenhoden	D41.0	NB unsich/unbek Verhalt Niere
D29.4	Gutartige Neubildung Skrotum	D41.1	NB unsich/unbek Verhalt Nierenbecken
D29.7	Gutartige Neubildung sonst männl Genitalorgane	D41.2	NB unsich/unbek Verhalt Ureter
D29.9	Gutartige Neubildung männl Genitalorgan, nnbez	D41.3	NB unsich/unbek Verhalt Urethra
D30.0	Gutartige Neubildung Niere	D41.4	NB unsich/unbek Verhalt Harnblase
D30.1	Gutartige Neubildung Nierenbecken	D41.7	NB unsich/unbek Verhalt sonstige Harmorgane
D30.2	Gutartige Neubildung Ureter	D41.9	NB unsich/unbek Verhalt Harmorgan, nnbez
D30.3	Gutartige Neubildung Harnblase	D42.0	NB unsich/unbek Verhalt Hirnhäute
D30.4	Gutartige Neubildung Urethra	D42.1	NB unsich/unbek Verhalt Rückenmarkhäute
D30.7	Gutartige Neubildung sonstige Harmorgane	D42.9	NB unsich/unbek Verhalt Meningen, nnbez
D30.9	Gutartige Neubildung Harmorgan, nnbez	D43.0	NB unsich/unbek Verhalt Gehirn, supratentoriell
D31.0	Gutartige Neubildung Konjunktiva	D43.1	NB unsich/unbek Verhalt Gehirn, infratentoriell
D31.1	Gutartige Neubildung Kornea	D43.2	NB unsich/unbek Verhalt Gehirn, nnbez
D31.2	Gutartige Neubildung Retina	D43.3	NB unsich/unbek Verhalt Hirnnerven
D31.3	Gutartige Neubildung Chorioidea	D43.4	NB unsich/unbek Verhalt Rückenmark
D31.4	Gutartige Neubildung Ziliarkörper	D43.7	NB unsich/unbek Verhalt sonst Teile ZNS
D31.5	Gutartige Neubildung Tränenrüse u Tränenwege	D43.9	NB unsich/unbek Verhalt ZNS, nnbez
D31.6	Gutartige Neubildung Orbita, nnbez	D44.0	NB unsich/unbek Verhalt Schilddrüse
D31.9	Gutartige Neubildung Auge, nnbez	D44.1	NB unsich/unbek Verhalt Nebenniere
D32.0	Gutartige Neubildung Hirnhäute	D44.2	NB unsich/unbek Verhalt Nebenschilddrüse
D32.1	Gutartige Neubildung Rückenmarkhäute	D44.3	NB unsich/unbek Verhalt Hypophyse
D32.9	Gutartige Neubildung Meningen, nnbez	D44.4	NB unsich/unbek Verhalt Duct craniopharyngealis
D33.0	Gutartige Neubildung Gehirn, supratentoriell	D44.5	NB unsich/unbek Verhalt Epiphyse [GI pin] [Zirbeld]
D33.1	Gutartige Neubildung Gehirn, infratentoriell	D44.6	NB unsich/unbek Verhalt Glomus caroticum
D33.2	Gutartige Neubildung Gehirn, nnbez	D44.7	NB unsich/unbek Verhalt Glom aortic so Paragangl
D33.3	Gutartige Neubildung Hirnnerven	D44.9	NB unsich/unbek Verhalt Endokrine Drüs, nnbez
D33.4	Gutartige Neubildung Rückenmark	D45	Polycythaemia vera
D33.7	Gutartige Neubildung sonst nbez Teile ZNS	D46.0	Refraktäre Anämie oh Ringsideroblasten, so bez
D33.9	Gutartige Neubildung ZNS, nnbez	D46.1	Refraktäre Anämie m Ringsideroblasten
D34	Gutartige Neubildung Schilddrüse	D46.2	Refraktäre Anämie m Blastenüberschuß
D35.0	Gutartige Neubildung Nebenniere	D46.4	Refraktäre Anämie, nnbez
D35.1	Gutartige Neubildung Nebenschilddrüse	D46.5	Refraktäre Anämie mit Mehrlinien-Dysplasie
D35.2	Gutartige Neubildung Hypophyse	D46.6	Myelodyspl Syndr m isoliert del(5q)-Chromosomenanomal
D35.3	Gutartige Neubildung Ductus craniopharyngealis	D46.7	Sonstige myelodysplastische Syndrome
D35.4	Gutart Neubild Epiphyse [GI pineal] [Zirbeldrüse]	D46.9	Myelodysplastisches Syndrom, nnbez
D35.5	Gutartige Neubildung Glomus caroticum	D47.0	Histiozyten-/Mastzelltumor unsich/unbek Verhalt
D35.6	Gutart Neubild Glomus aortic u so Paraganglien	D47.1	Chronische myeloproliferative Krankheit
D35.7	Gutart Neubildung sonst nbez endokrine Drüsen	D47.2	Monoklonale Gammopathie unbestimmt Signifikanz [MGUS]
D35.8	Gutart Neubildung Beteilig mehr endokrin Drüsen	D47.3	Essentielle (häorrhagische) Thrombozythämie
D35.9	Gutartige Neubildung endokrine Drüse, nnbez	D47.4	Osteomyelofibrose
D36.0	Gutartige Neubildung Lymphknoten	D47.5	Chronische Eosinophilen-Leukämie [Hypereosinophil Synd]
D36.1	Gutart Neubild periph Nerven u auton Nervensystem	D47.7	So nbez NB unsich/unbek Verhalt lymph/blut/verw Gew
D36.7	Gutartige Neubildung sonstige nbez Lok	D47.9	NB unsich/unbek Verhalt lymph/blut/verw Gew, nnbez
D36.9	Gutartige Neubildung nnbez Lokalisation	D48.0	NB unsich/unbek Verhalt Knoch u Gelenkknorpel
D37.0	NB unsich/unbek Verhalt Lippe Mundhöh Pharynx	D48.1	NB unsich/unbek Verhalt Bgw/and Weichteilgew
D37.1	NB unsich/unbek Verhalt Magen	D48.2	NB unsich/unbek Verhalt periph Nerv aut Nervensys
D37.2	NB unsich/unbek Verhalt Dünndarm	D48.3	NB unsich/unbek Verhalt Retroperitoneum
D37.3	NB unsich/unbek Verhalt Appendix vermiformis	D48.4	NB unsich/unbek Verhalt Peritoneum
D37.4	NB unsich/unbek Verhalt Kolon	D48.5	NB unsich/unbek Verhalt Haut
D37.5	NB unsich/unbek Verhalt Rektum	D48.6	NB unsich/unbek Verhalt Brustdrüse [Mamma]
D37.6	NB unsich/unbek Verhalt Leber Gallenbl Gallengänge	D48.7	NB unsich/unbek Verhalt sonst nbez Lok
D37.70	Neubildung unsicher od unbekannt Verhaltens: Pankreas	D48.9	NB unsich/unbek Verhalt, nnbez
D37.78	NB unsicher od unbekannt Verhaltens: So Verdauungsgorg	D55.0	Anämie d Gluk-6-Phos-Dehydrogen[G6PD]-Mang
D37.9	NB unsich/unbek Verhalt Verdauungsgorg, nnbez	D55.1	Anämie d sonst Störungen GlutathionSW
D38.0	NB unsich/unbek Verhalt Larynx	D57.0	Sichelzellenanämie m Krisen
D38.1	NB unsich/unbek Veralth Trachea Bronch Lunge	D59.3	Hämolytisch-urämisches Syndrom
D38.2	NB unsich/unbek Verhalt Pleura	D60.0	Chron erworbene isolierte aplastische Anämie
D38.3	NB unsich/unbek Verhalt Mediastinum	D60.1	Transitorische erworob isolierte aplastische Anämie
D38.4	NB unsich/unbek Verhalt Thymus	D60.8	Sonstige erworob isolierte aplastische Anämien
D38.5	NB unsich/unbek Verhalt Sonst Atmungsorg	D60.9	Erworbene isolierte aplastische Anämie, nnbez
D38.6	NB unsich/unbek Verhalt Atmungsorgan, nnbez	D61.0	Angeborene aplastische Anämie
D39.0	NB unsich/unbek Verhalt Uterus	D61.10	Aplastische Anämie infolge zytostatischer Therapie
D39.1	NB unsich/unbek Verhalt Ovar	D61.18	Sonstige arzneimittelinduzierte aplastische Anämie
D39.2	NB unsich/unbek Verhalt Plazenta	D61.19	Arzneimittelinduzierte aplastische Anämie, nnbez

D61.2	Aplastische Anämie infolge sonst äuß Ursachen	E23.2	Diabetes insipidus
D61.3	Idiopathische aplastische Anämie	E25.00	21-Hydroxyl-Mang [AGS Typ 3], klassisch Form
D61.8	Sonstige nbez aplastische Anämien	E25.01	21-Hydroxyl-Mang [AGS Typ 3], Late-onset-Form
D61.9	Aplastische Anämie, nnbez	E25.08	Sonst angeb adrenogenit Stör iVm Enzymmang
D64.0	Hereditäre sideroachrest [sideroblast] Anämie	E25.09	Angeb adrenogenit Stör iVm Enzymmang, nnbez
D64.1	Sek sideroachrest [sideroblast] Anämie (KH-bed)	E25.8	Sonstige adrenogenitale Störungen
D64.2	Sek sideroachrest [sideroblast] Anämie d AM/Toxin	E25.9	Adrenogenitale Störung, nnbez
D64.3	Sonstige sideroachrest [sideroblast] Anämien	E27.0	Sonstige Nebennierenrindenüberfunktion
D66	Hereditärer Faktor-VIII-Mangel	E27.1	Primäre Nebennierenrindeninsuffizienz
D67	Hereditärer Faktor-IX-Mangel	E27.2	Addison-Krise
D68.0	Willebrand-Jürgens-Syndrom	E27.3	AM-induzierte Nebennierenrindeninsuffizienz
D68.1	Hereditärer Faktor-XI-Mangel	E27.4	So u nnbez Nebennierenrindeninsuffizienz
D68.2	Hereditärer Mangel an sonst Gerinnungsfaktoren	E27.5	Nebennierenmarküberfunktion
D68.30	Hämorrhag Diathese d Antikoagulanzen	E27.8	Sonstige nbez KH Nebenniere
D68.31	Hämorrhag Diathese d Vermehrung Antikörper geg Faktor VIII	E29.0	Testikuläre Überfunktion
D68.32	Hämorrhag Diathese d Vermehrung Antikörp geg so GerinFakt	E32.1	Abszeß Thymus
D68.38	Sonstige hämorrhag Diathese d sonst u nnbez Antikörper	E34.3	Kleinwuchs, aonkl
D69.9	Hämorrhagische Diathese, nnbez	E35.1	KH Nebennieren b aokl KH
D70.0	Angeb Agranulozyt u Neutropen	E46	Nnbez Energie- u Eiweißmangelernährung
D70.10	Arzneimittelinduz Agranulozyt/Neutropenie: Krit Ph < 4Tg	E70.0	Klassische Phenylketonurie
D70.11	Arzneimittelinduz Agranulozyt/Neutropenie: Krit Ph 10-19Tg	E70.1	Sonstige Hyperphenylalaninämien
D70.12	Arzneimittelinduz Agranulozyt/Neutropenie: Krit Ph > 19Tg	E70.2	Störungen TyrosinSW
D70.13	Arzneimittelinduz Agranulozyt/Neutropenie: Krit Ph 4 - < 7Tg	E70.3	Albinismus
D70.14	Arzneimittelinduz Agranulozyt/Neutropen: Krit Ph 7 - < 10Tg	E70.8	Sonstige Störungen SW aromatischer Aminosäuren
D70.18	Sonst VerlForm arzneimittelinduz Agranulozyt/Neutropenie	E70.9	Störung SW aromatischer Aminosäuren, nnbez
D70.19	Arzneimittelinduz Agranulozyt/Neutropenie, nnbez	E71.0	Ahornsirup- (Harn-) KH
D70.3	Sonstige Agranulozytose	E71.1	Sonstige Störungen SW verzweigter Aminosäuren
D70.5	Zyklische Neutropenie	E71.2	Störung SW verzweigter Aminosäuren, nnbez
D70.6	Sonstige Neutropenie	E72.0	Störungen Aminosäuretransport
D70.7	Neutropenie, nicht näher bezeichnet	E72.1	Störungen SW schwefelhaltiger Aminosäuren
D80.0	Hereditäre Hypogammaglobulinämie	E72.2	Störungen Harnstoffzyklus
D80.2	Selektiver Immunglobulin-A-Mangel [IgA-Mangel]	E72.3	Störungen Lysin- u HydroxylysinSW
D80.3	Selekt Mangel Immunglobulin-G-Subkl [IgG-Subkl]	E72.4	Störungen OrnithinSW
D80.4	Selektiver Immunglobulin-M-Mangel [IgM-Mangel]	E72.5	Störungen GlyzinSW
D80.5	Immundefekt b erhöhtem Immunglobulin M [IgM]	E72.8	Sonstige nbez Störungen AminosäureSW
D81.0	Schwer komb Immundefekt [SCID] m retikul Dysgenes	E72.9	Störung Aminosäurestoffwechsels, nnbez
D81.1	Schwer komb Immundef [SCID] m niedr T-/B-Zellen-Z	E74.0	Glykogenspeicherkrankheit [Glykogenose]
D81.2	Schwer komb Immundef [SCID] m niedr/norm B-Zellen-Z	E74.1	Störungen Fruktosestoffwechsel
D81.3	Adenosindesaminase[ADA]-Mangel	E74.2	Störungen Galaktosestoffwechsel
D81.4	Nezelof-Syndrom	E76.0	Mukopolysaccharidose, Typ I
D81.5	Purinukleosid-Phosphorylase[PNP]-Mangel	E76.1	Mukopolysaccharidose, Typ II
D81.6	Haupthistokompat-Kompl-KI-I-Defekt [MHC-KI-I-D]	E76.2	Sonstige Mukopolysaccharidosen
D81.7	Haupthistokompat-Kompl-KI-II-Defkt [MHC-KI-II-D]	E76.3	Mukopolysaccharidose, nnbez
D81.8	Sonstige kombinierte Immundefekte	E76.8	Sonstige Störungen Glykosaminoglykan-SW
D81.9	Kombinierter Immundefekt, nnbez	E76.9	Störung Glykosaminoglykan-SW, nnbez
D82.0	Wiskott-Aldrich-Syndrom	E78.6	Lipoproteinmangel
D82.1	Di-George-Syndrom	E78.9	Störung Lipoproteinstoffwechsel, nnbez
D83.0	Variab Immundef überw Abweich B-Zellen-Zahl/-Funkt	E79.0	Hyperurikämie oh Zeichen entzündl Arthritis/toph Gicht
D83.1	Variab Immundef m überw immunregulator T-Zell-Stör	E79.1	Lesch-Nyhan-Syndrom
D83.2	Variab Immundef m AutoAK gg B-/T-Zellen	E79.8	Sonstige Störungen Purin- und PyrimidinSW
D83.8	Sonstige variable Immundefekte	E79.9	Störung Purin- u PyrimidinSW, nnbez
D83.9	Variabler Immundefekt, nnbez	E80.0	Hereditäre erythropoetische Porphyrie
D89.0	Polyklonale Hypergammaglobulinämie	E80.1	Porphyria cutanea tarda
D89.1	Kryoglobulinämie	E80.2	Sonstige Porphyrie
E00.0	Angeb Jodmangelsyndrom, neurologischer Typ	E80.6	Sonstige Störungen Bilirubinstoffwechsel
E00.1	Angeb Jodmangelsyndrom, myxödematöser Typ	E83.0	Störungen des Kupferstoffwechsels
E00.2	Angeborenes Jodmangelsyndrom, gemischter Typ	E84.0	Zystische Fibrose mit Lungenmanifestationen
E00.9	Angeborenes Jodmangelsyndrom, nnbez	E84.1	Zystische Fibrose mit Darmmanifestationen
E01.8	Sonst jodmangelbed SchilddrüsenKH u verwandte Zustände	E84.80	Zystische Fibrose mit Lungen- und Darm-Manifestation
E02	Subklinische Jodmangel-Hypothyreose	E84.87	Zystische Fibrose mit sonstigen multiplen Manifestationen
E03.0	Angeborene Hypothyreose m diffuser Struma	E84.88	Zystische Fibrose mit sonstigen Manifestationen
E03.1	Angeborene Hypothyreose oh Struma	E84.9	Zystische Fibrose, nicht näher bezeichnet
E03.5	Myxödemkoma	E88.1	Lipodystrophie, aonkl
E06.0	Akute Thyreoiditis	E89.2	Hypoparathyreoidismus nach med Maßnahmen
E06.4	Arzneimittelinduzierte Thyreoiditis	E89.6	NNR- (NNM-) Unterfunkt nach med Maßnahmen
E07.1	Dyshormogene Struma	F02.4	Demenz b HIV-KH [Hum lmdf-VirusKH]
E15	Hypoglykämisches Koma, nichtdiabetisch	F19.3	Psych/VerhaltStör mult/and psychotr Sub, Entzugssynd
E20.0	Idiopathischer Hypoparathyreoidismus	F82.0	Umschriebene Entwicklungsstörung der Grobmotorik
E20.8	Sonstiger Hypoparathyreoidismus	F82.1	Umschriebene Entwicklungsstör der Fein- u Graphomotorik
E20.9	Hypoparathyreoidismus, nnbez	F82.2	Umschriebene Entwicklungsstörung der Mundmotorik

F82.9	Umschriebene Entwicklungsstör motorischer Funkt, nnbez	G94.0	Hydrozephalus b aokl inf u parasitären KH
F83	Kombinierte umschriebene Entwicklungsstörung	G94.1	Hydrozephalus b Neubildungen
G00.0	Meningitis durch Haemophilus influenzae	G94.2	Hydrozephalus b sonst aokl KH
G00.1	Pneumokokkenmeningitis	G95.1	Vaskuläre Myelopathien
G00.2	Streptokokkenmeningitis	G95.2	Rückenmarkskompression, nnbez
G00.3	Staphylokokkenmeningitis	G95.9	KH Rückenmark, nnbez
G00.8	Sonstige bakterielle Meningitis	G96.0	Austritt von Liquor cerebrospinalis
G00.9	Bakterielle Meningitis, nnbez	G97.0	Austritt von Liquor cerebrospinalis nach LP
G01	Meningitis bei aokl bakteriellen Krankheiten	H13.3	Okuläres Pemphigoid
G02.0	Meningitis bei aokl Viruskrankheiten	H16.8	Sonstige Formen Keratitis
G02.1	Meningitis bei aokl Mykosen	H19.1	Keratitis u Keratokonjunkt d Herpesviren
G02.8	Meningitis bei sonst nbez aokl infektiösen u parasitären KH	H19.2	Keratitis/Keratokonjun b so aokl infek/paras KH
G03.0	Nichteitrige Meningitis	H32.0	Chorioretinitis b aokl infek u parasitären KH
G03.1	Chronische Meningitis	H58.0	Anomalien Pupillenreaktion b aokl KH
G03.2	Benigne rezidiv Meningitis [Mollaret-Meningitis]	H62.1	Otitis externa b aokl VirusKH
G03.8	Meningitis d sonstige nbez Ursachen	H66.0	Akute eitrige Otitis media
G03.9	Meningitis, nnbez	I12.00	Hypertens NierenKH m Niereninsuff, oA hypert Kris
G05.0	Enzephal Myelitis Enzephalomyelit b aokl bakt KH	I12.01	Hypertens NierenKH m Niereninsuff, mA hypert Kris
G05.1	Enzephal Myelitis Enzephalomyelit b aokl Virus-KH	I12.90	Hypertens NierenKH oh Niereninsuff, oA hypert Kris
G05.2	Enzephal Myelitis Enzephalom b so aokl inf/par KH	I12.91	Hypertens NierenKH oh Niereninsuff, mA hypert Kris
G05.8	Enzephal Myelitis Enzephalomyelit b so aokl KH	I15.00	Renovask Hypert, oA hypertens Kris
G06.0	Intrakran Abszeß u intrakranielles Granulom	I15.01	Renovask Hypert, m Ang hypert Kris
G06.1	Intraspinaler Abszeß u intraspinales Granulom	I15.10	Hypert aFv sonst NierenKH, oA hypertens Kris
G06.2	Extraduraler u subduraler Abszeß, nnbez	I15.11	Hypert Folge v sonst NierenKH, m Ang hypert Kris
G07	Intrakran u intraspinal Absz u Granulom b aokl KH	I26.0	Lungenembolie mit Angabe eines akuten Cor pulmonale
G08	Intrakran u intraspinal Phlebitis u Thrombophlebitis	I26.9	Lungenembolie ohne Angabe eines akuten Cor pulmonale
G12.0	Infant spin Muskelatrophie, Typ I [Werdnig-Hoffm]	I27.0	Primäre pulmonale Hypertonie
G12.1	Sonstige vererbte spinale Muskelatrophie	I27.1	Kyphoskoliotische Herzkrankheit
G12.8	Sonst spinale Muskelatrophien u verwandt Syndrome	I27.20	Pulmonale Hypertonie bei chronischer Thromboembolie
G12.9	Spinale Muskelatrophie, nnbez	I27.28	Sonstige nbez sekundäre pulmonale Hypertonie
G40.1	Lokbez (fok) (part) idiop Epilep/epil Synd m einf fok Anf	I27.8	Sonstige näher bezeichnete pulmonale Herzkrankheiten
G40.3	Generalisierte idiopath Epilepsie u epilept Synd	I27.9	Pulmonale Herzkrankheit, nicht näher bezeichnet
G51.0	Fazialisparese	I30.0	Akute unspezifische idiopathische Perikarditis
G52.7	KH mehrerer Hirnnerven	I30.1	Infektiöse Perikarditis
G53.1	Mult Hirnnervenlähmung b aokl inf u parasit KH	I30.8	Sonstige Formen der akuten Perikarditis
G53.2	Multiple Hirnnervenlähmungen b Sarkoidose	I30.9	Akute Perikarditis, nicht näher bezeichnet
G53.3	Multiple Hirnnervenlähmungen b Neubildungen	I31.2	Hämoperikard, anderenorts nicht klassifiziert
G54.1	Läsionen Plexus lumbosacralis	I31.3	Perikarderguß (nichtentzündlich)
G55.1	Kompr Nervenwurzeln/-plexus b Bandscheibenschäden	I31.8	Sonstige näher bezeichnete Krankheiten des Perikards
G55.2	Kompr Nervenwurzeln/-plexus b Spondylose	I31.9	Krankheit des Perikards, nicht näher bezeichnet
G70.0	Myasthenia gravis	I32.0	Perikarditis bei aokl bakteriellen Krankheiten
G70.2	Angeb od entwicklungsbedingte Myasthenie	I32.1	Perikarditis bei sonstigen aokl infektiösen u parasitären KH
G70.8	Sonstige nbez neuromuskuläre KH	I32.8	Perikarditis bei sonstigen aokl Krankheiten
G71.0	Muskeldystrophie	I33.0	Akute und subakute infektiöse Endokarditis
G71.1	Myotone Syndrome	I33.9	Akute Endokarditis, nicht näher bezeichnet
G71.2	Angeborene Myopathie	I37.0	Pulmonalklappenstenose
G71.9	Primäre Myopathie, nnbez	I39.0	MitralklappenKH b aokl KH
G82.30	Schlaff Tetrapares u Tetrapleg, akut kompl QSL ntraum	I39.1	AortenklappenKH b aokl KH
G82.32	Schlaff Tetrapares u Tetrapleg, chron kompl QSL	I39.2	TrikuspidalklappenKHb aokl KH
G82.39	Schlaff Tetrapares u Tetrapleg, nnbez	I39.3	PulmonalklappenKH b aokl KH
G82.40	Spast Tetrapares u Tetrapleg, akut kompl QSL ntraum	I39.4	KH mehr Herzklappen b aokl KH
G82.42	Spast Tetrapares u Tetrapleg, chron kompl QSL	I39.8	Endokarditis b aokl KH, Herzklappe nnbez
G82.49	Spast Tetrapares u Tetrapleg, nnbez	I40.0	Infektiöse Myokarditis
G82.50	Tetrapares u Tetrapleg, nnbez, akut kompl QSL ntraum Genes	I40.9	Akute Myokarditis, nnbez
G82.52	Tetrapares u Tetrapleg, nnbez, chron kompl QSL	I41.0	Myokarditis b aokl bakteriellen KH
G82.59	Tetrapares u Tetrapleg, nnbez	I41.1	Myokarditis b aokl VirusKH
G83.0	Dipares u Dipleg ob Extrem	I41.2	Myokarditis b sonst aokl inf u parasitären KH
G83.1	Monopares u Monopleg unt Extrem	I41.8	Myokarditis b sonst aokl KH
G83.2	Monopares u Monopleg ob Extrem	I43.1	Kardiomyopathie b StoffwechselKH
G83.3	Monopares u Monopleg, nnbez	I43.2	Kardiomyopathie b alimentären KH
G83.40	Kompl Cauda- (equina-) Synd	I44.0	Atrioventrikulärer Block 1. Grades
G83.41	Inkompl Cauda- (equina-) Synd	I44.1	Atrioventrikulärer Block 2. Grades
G83.49	Cauda- (equina-) Synd, nnbez	I44.2	Atrioventrikulärer Block 3. Grades
G91.1	Hydrocephalus occlusus	I44.3	So u nnbez atrioventrikulärer Block
G91.20	Idiop Normaldruckhydroz	I44.4	Linksanteriorer Faszikelblock
G91.21	Sek Normaldruckhydroz	I44.5	Linksposteriorer Faszikelblock
G91.29	Normaldruckhydrozeph, nnbez	I44.6	So u nnbez Faszikelblock
G91.3	Posttraumatischer Hydrozephalus, nnbez	I44.7	Linksschenkelblock, nnbez
G91.8	Sonstiger Hydrozephalus	I45.0	Rechtsfaszikulärer Block
G91.9	Hydrozephalus, nnbez	I45.1	So u nnbez Rechtsschenkelblock

I45.2	Bifaszikulärer Block	I65.3	Verschl u Sten mehr/bds präzereb Aa
I45.3	Trifaszikulärer Block	I65.8	Verschl u Sten sonst präzereb Aa
I45.4	Unspezifischer intraventrikulärer Block	I65.9	Verschl u Sten nnbez präzereb Aa
I45.5	Sonstiger nbez Herzblock	I66.0	Verschluss u Stenose A cerebri media
I45.6	Präexzitations-Syndrom	I66.1	Verschluss u Stenose A cerebri anterior
I45.8	Sonstige nbez kardiale Erregungsleitungsstörungen	I66.2	Verschluss u Stenose A cerebri posterior
I45.9	Kardiale Erregungsleitungsstörung, nnbez	I66.3	Verschluss u Stenose Aa Cerebelli
I46.0	Herzstillstand m erfolgreicher Wiederbelebung	I66.4	Verschl u Sten mehr u bds zereb Aa
I46.1	Plötzlicher Herztod, so beschrieben	I66.8	Verschl u Sten sonst zereb A
I46.9	Herzstillstand, nnbez	I66.9	Verschl u Sten nnbez zereb A
I47.1	Supraventrikuläre Tachykardie	I67.10	Zerebrales Aneurysma (erworben)
I47.2	Ventrikuläre Tachykardie	I67.11	Zerebrale arteriovenöse Fistel (erworben)
I47.9	Paroxysmale Tachykardie, nnbez	I67.6	Nichteitrige Thrombose intrakranielles Venensyst
I48.00	VH-Flattern, paroxys	I71.00	Dissektion Aorta nnbez Lok, oh Angabe einer Ruptur
I48.01	VH-Flattern, chron	I71.01	Dissektion Aorta thoracica, ohne Angabe einer Ruptur
I48.09	VH-Flattern, nnbez	I71.02	Dissektion Aorta abdominalis, ohne Angabe einer Ruptur
I48.10	VH-Flimmern, paroxys	I71.03	Dissektion Aorta, thorakoabdominal, oh Angabe einer Ruptur
I48.11	VH-Flimmern, chron	I71.04	Dissektion Aorta nnbez Lokalisation, rupturiert
I48.19	VH-Flimmern	I71.05	Dissektion Aorta thoracica, rupturiert
I49.0	Kammerflattern u Kammerflimmern	I71.06	Dissektion Aorta abdominalis, rupturiert
I50.00	Prim Rechtsherzinsuff	I71.07	Dissektion Aorta, thorakoabdominal, rupturiert
I50.01	Sek Rechtsherzinsuff	I71.1	Aneurysma Aorta thoracica, rupturiert
I50.11	Linksherzinsuff, oh Beschw	I71.2	Aneurysma Aorta thoracica, oh Angabe einer Ruptur
I50.12	Linksherzinsuff, m Beschw b stärk Belast	I71.3	Aneurysma Aorta abdominalis, rupturiert
I50.13	Linksherzinsuff, m Beschw b leichter Belast	I71.4	Aneurysma Aorta abdominalis, oh Angabe einer Ruptur
I50.14	Linksherzinsuff, m Beschw i Ruhe	I71.5	Aortenaneurysma, thorakoabdominal, rupturiert
I50.19	Linksherzinsuffiz, nnbez	I71.6	Aortenaneurysma, thorakoabdominal, oh Ang einer Ruptur
I50.9	Herzinsuffizienz, nnbez	I71.8	Aortenaneurysma nnbez Lokalisation, rupturiert
I51.1	Ruptur Chordae tendineae, aonkl	I71.9	Aortenaneurysma nnbez Lok, oh Angabe einer Ruptur
I51.2	Papillarmuskelruptur, aonkl	I73.8	Sonstige nbez periphere GefäßKH
I51.4	Myokarditis, nnbez	I73.9	Periphere GefäßKH, nnbez
I51.5	Myokarddegeneration	I74.0	Embolie u Thrombose Aorta abdominalis
I51.6	Herz-Kreislauf-KH, nnbez	I74.1	Embolie u Thrombose so u nnbez Abschnitte Aorta
I60.0	SubarachBlutung, von Karotissiphon/-bifurkation ausgeh	I74.2	Embolie u Thrombose Arterien ob Extremitäten
I60.1	SubarachBlutung, von A cerebri media ausgehend	I74.3	Embolie u Thrombose Arterien unt Extremitäten
I60.2	SubarachBlutung, von A communicans ant ausgehend	I74.4	Embolie u Thrombose Extremitätenarterien, nnbez
I60.3	SubarachBlutung, von A communicans post ausgehend	I74.5	Embolie u Thrombose A iliaca
I60.4	SubarachBlutung, von A basilaris ausgehend	I74.8	Embolie u Thrombose sonstiger Arterien
I60.5	SubarachBlutung, von A vertebralis ausgehend	I74.9	Embolie u Thrombose nnbez Arterie
I60.6	SubarachBlutung, von sonst intrakran Aa ausgehend	I77.2	Arterienruptur
I60.7	SubarachBlutung, von nnbez intrakran A ausgehend	I77.5	Arteriennekrose
I60.8	Sonstige Subarachnoidalblutung	I79.0	Aortenaneurysma b aokl KH
I60.9	Subarachnoidalblutung, nnbez	I79.2	Periphere Angiopathie b aokl KH
I61.0	Intrazereb Blutung Großhirnhemisphäre, subkortikal	I80.1	Thrombose Phlebitis Thrombophleb V femoralis
I61.1	Intrazereb Blutung Großhirnhemisphäre, kortikal	I80.20	Thrombose Phlebitis Thrombophleb Beckenvenen
I61.2	Intrazereb Blutung Großhirnhemisphäre, nnbez	I80.28	Thrombose Phlebitis Thrombophleb so tiefer Gef unt Extr
I61.3	Intrazerebrale Blutung Hirnstamm	I81	Pfortaderthrombose
I61.4	Intrazerebrale Blutung Kleinhirn	I82.0	Budd-Chiari-Syndrom
I61.5	Intrazerebrale intraventrikuläre Blutung	I82.2	Embolie u Thrombose V cava
I61.6	Intrazerebrale Blutung an mehreren Lok	I82.3	Embolie u Thrombose Nierenvene
I61.8	Sonstige intrazerebrale Blutung	I85.0	Ösophagusvarizen m Blutung
I61.9	Intrazerebrale Blutung, nnbez	I89.1	Lymphangitis
I62.00	Subdurale Blutung (nichttraumatisch): Akut	I89.8	Sonst nbez nichtinf KH Lymphgefäße u LK
I62.01	Subdurale Blutung (nichttraumatisch): Subakut	I97.0	Postkardiotomie-Syndrom
I62.02	Subdurale Blutung (nichttraumatisch): Chronisch	I97.1	Sonst FktStör nach kardiochirurgischem Eingriff
I62.09	Subdurale Blutung (nichttraumatisch): Nicht näher bezeichnet	I98.0	Kardiovaskuläre Syphilis
I62.1	Nichttraumatische extradurale Blutung	I98.1	Stör Herz-Kreislaufsyst b sonst aokl infek/paras KH
I62.9	Intrakranielle Blutung (nichttraumatisch), nnbez	J09	Grippe durch bestimmte nachgewiesene Influenzaviren
I63.0	Hirninfl d Thromb präzereb Aa	J10.0	Grippe m Pneumonie, Influenzaviren nachg
I63.1	Hirninfl d Embol präzereb Aa	J10.1	Grippe m so Manifestat an Atemw, Influenzavir nachg
I63.2	Hirninfl d nnbez Verschl/Sten präzereb Aa	J10.8	Grippe m sonst Manifestat, Influenzaviren nachg
I63.3	Hirninfl d Thromb zereb Aa	J11.0	Grippe m Pneumonie, Viren nicht nachgewiesen
I63.4	Hirninfl d Embol zereb Aa	J11.1	Grippe m so Manifestat an Atemw, Viren nicht nachg
I63.5	Hirninfl d nnbez Verschl/Sten zereb Aa	J11.8	Grippe m sonst Manifestat, Viren nicht nachg
I63.6	Hirninfl d Thrombose Hirnvenen, nichteitrig	J12.0	Pneumonie d Adenoviren
I63.8	Sonstiger Hirninfarkt	J12.1	Pneumonie d Resp-Sync-Vir [RS-V]
I63.9	Hirninfarkt, nnbez	J12.2	Pneumonie d Parainfluenzaviren
I65.0	Verschluss u Stenose A vertebralis	J12.3	Pneumonie durch humanes Metapneumovirus
I65.1	Verschluss u Stenose A basilaris	J12.8	Pneumonie d sonstige Viren
I65.2	Verschluss u Stenose A carotis	J12.9	Viruspneumonie, nnbez

J13	Pneumonie d Streptococcus pneumoniae	K40.41	Hern ing, eins/oh SeitAng, m Gangr, Rezidivhernie
J14	Pneumonie d Haemophilus influenzae	K41.0	Doppelseitige Hernia femoralis m Einkl oh Gangrän
J15.0	Pneumonie d Klebsiella pneumoniae	K41.1	Doppelseitige Hernia femoralis m Gangrän
J15.1	Pneumonie d Pseudomonas	K41.3	Hern fem, eins/oh SeitAng, m Einkl oh Gangrän
J15.2	Pneumonie d Staphylokokken	K41.4	Hern fem, eins/oh SeitAng, m Gangrän
J15.3	Pneumonie d Streptokokken Gruppe B	K42.0	Hernia umbilicalis m Einklemmung oh Gangrän
J15.4	Pneumonie d sonstige Streptokokken	K42.1	Hernia umbilicalis m Gangrän
J15.5	Pneumonie d Escherichia coli	K43.0	Hernia ventralis m Einklemmung oh Gangrän
J15.6	Pneumonie d and aerobe gramnegative Bakterien	K43.1	Hernia ventralis m Gangrän
J15.7	Pneumonie d Mycoplasma pneumoniae	K44.0	Hernia diaphragmatica m Einkl oh Gangrän
J15.8	Sonstige bakterielle Pneumonie	K44.1	Hernia diaphragmatica m Gangrän
J15.9	Bakterielle Pneumonie, nnbez	K45.1	Sonstige nbez abdominale Hernien m Gangrän
J16.0	Pneumonie d Chlamydien	K46.1	Nnbez abdominale Hernie m Gangrän
J16.8	Pneumonie d sonstige nbez Infektionserreger	K52.1	Toxische Gastroenteritis u Kolitis
J17.0	Pneumonie b aokl bakteriellen KH	K55.0	Akute GefäßKH Darm
J17.1	Pneumonie b aokl VirusKH	K55.21	Angiodysplasie Kolon: Ohne Angabe Blutung
J17.2	Pneumonie b Mykosen	K56.0	Paralytischer Ileus
J17.3	Pneumonie b parasitären KH	K56.1	Invagination
J17.8	Pneumonie b sonst aokl KH	K56.2	Volvulus
J18.0	Bronchopneumonie, nnbez	K56.4	Sonstige Obturation Darm
J18.1	Lobärpneumonie, nnbez	K56.6	Sonstiger und nicht näher bezeichneter mechanischer Ileus
J18.8	Sonstige Pneumonie, Erreger nnbez	K56.7	Ileus, nnbez
J18.9	Pneumonie, nnbez	K59.3	Megakolon, aonkl
J21.0	Akute Bronchiolitis d Resp-Sync-Vir [RS-V]	K61.0	Analabszeß
J21.1	Akute Bronchiolitis durch humanes Metapneumovirus	K61.1	Rektalabszeß
J21.8	Akute Bronchiolitis d sonstige nbez Erreger	K61.2	Anorektalabszeß
J21.9	Akute Bronchiolitis, nnbez	K61.3	Ischiorektalabszeß
J34.3	Hypertrophie Nasenmuscheln	K61.4	Intrasphinktäer Abszeß
J38.00	Lähmung der Stimmlippen u des Kehlkopfes: Nnbez	K62.2	Analprolaps
J38.02	Lähm der Stimmlipp u des Kehlkopfes: Einseitig, komplett	K62.3	Rektumprolaps
J38.03	Lähm der Stimmlipp u des Kehlkopfes: Beidseitig, partiell	K62.4	Stenose Anus u Rektum
J38.6	Kehlkopfstenose	K63.0	Darmabszeß
J38.7	Sonstige Krankheiten des Kehlkopfes	K63.1	Perforation Darm (nichttraumatisch)
J39.0	Retropharyngealabszess und Parapharyngealabszess	K63.2	Darmfistel
J69.0	Pneumonie d Nahrung od Erbrochenes	K63.3	Darmulkus
J69.1	Pneumonie d Öle u Extrakte	K65.0	Akute Peritonitis
J69.8	Pneumonie d sonst feste u flüssige Substanzen	K65.8	Sonstige Peritonitis
J85.0	Gangrän u Nekrose Lunge	K65.9	Peritonitis, nnbez
J85.1	Abszeß d Lunge m Pneumonie	K66.0	Peritoneale Adhäsionen
J85.2	Abszeß d Lunge oh Pneumonie	K66.1	Hämoperitoneum
J85.3	Abszeß d Mediastinums	K66.8	Sonstige nbez KH Peritoneum
J86.0	Pyothorax m Fistel	K67.0	Chlamydienperitonitis
J86.9	Pyothorax oh Fistel	K67.1	Gonokokkenperitonitis
J90	Pleuraerguß, aonkl	K67.3	Tuberkulöse Peritonitis
J91	Pleuraerguß b aokl KH	K67.8	Sonst KH Peritoneum b aokl InfektionsKH
J94.0	Chylöser (Pleura-) Erguß	K71.0	Toxische LeberKH m Cholestase
J94.2	Hämatothorax	K71.1	Toxische LeberKH m Lebernekrose
J94.8	Sonstige nbez Krankheitszustände Pleura	K71.2	Toxische LeberKH m akuter Hepatitis
J94.9	Pleurakrankheit, nnbez	K71.3	Tox LeberKH m chron-persistierender Hepatitis
J95.0	Funktionsstörung eines Tracheostomas	K71.4	Toxische LeberKH m chron lobulärer Hepatitis
J95.80	latrog Pneumothor	K71.5	Toxische LeberKH m chron-aktiver Hepatitis
K07.1	Anomalien Kiefer-Schädelbasis-Verhältnis	K71.6	Toxische LeberKH m Hepatitis, aonkl
K07.8	Sonstige dentofaziale Anomalien	K71.7	Toxische LeberKH m Fibrose u Zirrhose Leber
K22.2	Ösophagusverschluss	K71.8	Toxische LeberKH m sonst Affektionen Leber
K22.3	Perforation Ösophagus	K71.9	Toxische LeberKH, nnbez
K22.4	Dyskinesie Ösophagus	K72.0	Akutes u subakutes Leberversagen
K31.6	Fistel Magen u Duodenum	K74.0	Leberfibrose
K35.2	Akute Appendizitis m generalisierter Peritonitis	K74.2	Leberfibrose m Lebersklerose
K35.30	Akute Appendizitis m lok Peritonitis oh Perforation od Ruptur	K74.3	Primäre biliäre Zirrhose
K35.31	Akute Appendizitis m lok Peritonitis m Perforation od Ruptur	K74.4	Sekundäre biliäre Zirrhose
K35.32	Akute Appendizitis m Peritonealabszeß	K74.5	Biliäre Zirrhose, nnbez
K35.8	Akute Appendizitis, nnbez	K74.6	Sonst u nnbez Zirrhose Leber
K37	Nnbez Appendizitis	K75.0	Leberabszeß
K40.00	Doppelseitige Hern ing m Einkl oh Gangr, n Rezidivhern bez	K75.1	Phlebitis Pfortader
K40.01	Doppelseitige Hern ing m Einkl oh Gangr, Rezidivhernie	K75.2	Unspezifische reaktive Hepatitis
K40.10	Doppelseitige Hern ing m Gangr, n Rezidivhern bez	K75.3	Granulomatöse Hepatitis, aonkl
K40.11	Doppelseitige Hern ing m Gangr, Rezidivhernie	K75.4	Autoimmune Hepatitis
K40.30	Hern ing, eins/oh SeitAng, m Einkl oh Gangr, n RezHern bez	K75.8	Sonstige nbez entzündliche Leber-KH
K40.31	Hern ing, eins/oh SeitAng, m Einkl oh Gangr, Rezidivhernie	K75.9	Entzündliche Leber-KH, nnbez
K40.40	Hern ing, eins/oh SeitAng, m Gangr, n Rezidivhern bez	K76.0	Fettleber [fettige Degeneration], aonkl

K76.2	Zentrale hämorrhagische Lebernekrose	M00.83	Arthrit/Polyarth d sonst nbez bakt Erreg Unterarm
K76.3	Leberinfarkt	M00.84	Arthrit/Polyarth d sonst nbez bakt Erreger Hand
K76.4	Peliosis hepatis	M00.85	Arthrit/Polyarth d so nbez bakt Erreg Becken/Oberschenkel
K76.6	Portale Hypertonie	M00.86	Arthrit/Polyarth d sonst nbez bakt Erreg Unterschenkel
K76.7	Hepatorenales Syndrom	M00.87	Arthrit/Polyarth d sonst nbez bakt Erreg Knöchel/Fuß
K77.0	LeberKH b aokl infek/parasit KH	M00.88	Arthrit/Polyarth d sonst nbez bakt Erreg, so Lok
K77.11	Stadium 1 der akuten Leber-Graft-versus-host-KH	M00.89	Arthrit/Polyarth d sonst nbez bakt Erreg, nnbez Lok
K77.12	Stadium 2 der akuten Leber-Graft-versus-host-KH	M01.00	Arthritis d Meningokokken, mehrere Lok
K77.13	Stadium 3 der akuten Leber-Graft-versus-host-KH	M01.01	Arthritis d Meningokokken Schulterregion
K77.14	Stadium 4 der akuten Leber-Graft-versus-host-KH	M01.02	Arthritis d Meningokokken Oberarm
K77.8	LeberKH b sonst aokl KH	M01.03	Arthritis d Meningokokken Unterarm
K83.1	Verschluss Gallengang	M01.04	Arthritis d Meningokokken Hand
K90.2	Syndrom blinden Schlinge, aonkl	M01.05	Arthritis d Meningokokken Becken/Oberschenkel
K90.3	Pankreatogene Steatorrhoe	M01.06	Arthritis d Meningokokken Unterschenkel
K91.1	Syndrome operierter Magen	M01.07	Arthritis d Meningokokken Knöchel/Fuß
K93.1	Megakolon b Chagas-KH	M01.08	Arthritis d Meningokokken, sonst Lok
L00.0	SSS-Syndrom, Befall < 30% KöOF	M01.09	Arthritis d Meningokokken, nnbez Lok
L00.1	SSS-Syndrom, Befall >= 30% KöOF	M01.10	Tuberkulöse Arthritis, mehrere Lokalisationen
L10.2	Pemphigus foliaceus	M01.11	Tuberkulöse Arthritis Schulterregion
L11.8	Sonstige nbez akantholytische Dermatosen	M01.12	Tuberkulöse Arthritis Oberarm
L11.9	Akantholytische Dermatoze, nnbez	M01.13	Tuberkulöse Arthritis Unterarm
L12.0	Bullöses Pemphigoid	M01.14	Tuberkulöse Arthritis Hand
L12.3	Erworbene Epidermolysis bullosa	M01.15	Tuberkulöse Arthritis Beckenregion/Oberschenkel
L12.8	Sonstige Pemphigoid-KH	M01.16	Tuberkulöse Arthritis Unterschenkel
L12.9	Pemphigoid-KH, nnbez	M01.17	Tuberkulöse Arthritis Knöchel/Fuß
L13.0	Dermatitis herpetiformis [Dühring]	M01.18	Tuberkulöse Arthritis, sonstige Lokalisation
L13.1	Pustulosis subcomealis [Sneddon-Wilkinson]	M01.19	Tuberkulöse Arthritis, nnbez Lokalisationen
L13.8	Sonstige nbez bullöse Dermatosen	M01.30	Arthritis b sonst aokl bakt KH, mehrere Lok
L14	Bullöse Dermatosen b aokl KH	M01.31	Arthritis b sonst aokl bakt KH Schulterregion
L40.1	Generalisierte Psoriasis pustulosa	M01.32	Arthritis b sonst aokl bakt KH Oberarm
L51.0	Nichtbullöses Erythema exsudativum multiforme	M01.33	Arthritis b sonst aokl bakt KH Unterarm
L51.1	Bullöses Erythema exsudativum multiforme	M01.34	Arthritis b sonst aokl bakt KH Hand
L51.20	Tox epiderm Nekrolys [Lyell-Syndrom], Befall < 30% KöOF	M01.35	Arthritis b sonst aokl bakt KH Beckenreg/Oberschenkel
L51.21	Tox epiderm Nekrolys [Lyell-Syndrom], Befall >= 30% KöOF	M01.36	Arthritis b sonst aokl bakt KH Unterschenkel
L51.8	Sonstiges Erythema exsudativum multiforme	M01.37	Arthritis b sonst aokl bakt KH Knöchel/Fuß
L51.9	Erythema exsudativum multiforme, nnbez	M01.38	Arthritis b sonst aokl bakt KH, sonst Lok
L74.4	Anhidrosis	M01.39	Arthritis b sonst aokl bakt KH, nnbez Lok
M00.00	Arthrit/Polyarth d Staphylokokken, mehrere Lok	M01.40	Arthritis b Röteln, mehrere Lokalisationen
M00.01	Arthrit/Polyarth d Staphylokokken Schulterreg	M01.41	Arthritis b Röteln Schulterregion
M00.02	Arthrit/Polyarth d Staphylokokken Oberarm	M01.42	Arthritis b Röteln Oberarm
M00.03	Arthrit/Polyarth d Staphylokokken Unterarm	M01.43	Arthritis b Röteln Unterarm
M00.04	Arthrit/Polyarth d Staphylokokken Hand	M01.44	Arthritis b Röteln Hand
M00.05	Arthrit/Polyarth d Staphylokokken Becken/Oberschenkel	M01.45	Arthritis b Röteln Beckenregion/Oberschenkel
M00.06	Arthrit/Polyarth d Staphylokokken Unterschenkel	M01.46	Arthritis b Röteln Unterschenkel
M00.07	Arthrit/Polyarth d Staphylokokken Knöchel/Fuß	M01.47	Arthritis b Röteln Knöchel/Fuß
M00.08	Arthrit/Polyarth d Staphylokokken, sonst Lok	M01.48	Arthritis b Röteln, sonstige Lokalisation
M00.09	Arthrit/Polyarth d Staphylokokken, nnbez Lok	M01.49	Arthritis b Röteln, nnbez Lokalisationen
M00.10	Arthrit/Polyarth d Pneumokokken, mehrere Lok	M01.60	Arthritis b Mykosen, mehrere Lokalisationen
M00.11	Arthrit/Polyarth d Pneumokokken Schulterregion	M01.61	Arthritis b Mykosen Schulterregion
M00.12	Arthrit/Polyarth d Pneumokokken Oberarm	M01.62	Arthritis b Mykosen Oberarm
M00.13	Arthrit/Polyarth d Pneumokokken Unterarm	M01.63	Arthritis b Mykosen Unterarm
M00.14	Arthrit/Polyarth d Pneumokokken Hand	M01.64	Arthritis b Mykosen Hand
M00.15	Arthrit/Polyarth d Pneumokokken Becken/Oberschenkel	M01.65	Arthritis b Mykosen Beckenregion/Oberschenkel
M00.16	Arthrit/Polyarth d Pneumokokken Unterschenkel	M01.66	Arthritis b Mykosen Unterschenkel
M00.17	Arthrit/Polyarth d Pneumokokken Knöchel/Fuß	M01.67	Arthritis b Mykosen Knöchel/Fuß
M00.18	Arthrit/Polyarth d Pneumokokken, sonst Lok	M01.68	Arthritis b Mykosen, sonstige Lokalisation
M00.19	Arthrit/Polyarth d Pneumokokken, nnbez Lok	M01.69	Arthritis b Mykosen, nnbez Lokalisationen
M00.20	Arthrit/Polyarth d sonst Streptokokken, mehrere Lok	M10.10	Bleigicht, mehrere Lokalisationen
M00.21	Arthrit/Polyarth d sonst Streptokokken Schulterreg	M10.11	Bleigicht Schulterregion
M00.22	Arthrit/Polyarth d sonst Streptokokken Oberarm	M10.12	Bleigicht Oberarm
M00.23	Arthrit/Polyarth d sonst Streptokokken Unterarm	M10.13	Bleigicht Unterarm
M00.24	Arthrit/Polyarth d sonst Streptokokken Hand	M10.14	Bleigicht Hand
M00.25	Arthrit/Polyarth d sonst Streptok Becken/Oberschenkel	M10.15	Bleigicht Beckenregion/Oberschenkel
M00.26	Arthrit/Polyarth d sonst Streptokokken Unterschenkel	M10.16	Bleigicht Unterschenkel
M00.27	Arthrit/Polyarth d sonst Streptokokken Knöchel/Fuß	M10.17	Bleigicht Knöchel/Fuß
M00.28	Arthrit/Polyarth d sonst Streptokokken, sonst Lok	M10.18	Bleigicht, sonstige Lokalisation
M00.29	Arthrit/Polyarth d sonst Streptokokken, nnbez Lok	M10.19	Bleigicht, nnbez Lokalisationen
M00.80	Arthrit/Polyarth d sonst nbez bakt Erreg, mehrere Lok	M10.20	Arzneimittelinduzierte Gicht, mehrere Lok
M00.81	Arthrit/Polyarth d sonst nbez bakt Erreg Schulterregion	M10.21	Arzneimittelinduzierte Gicht Schulterregion
M00.82	Arthrit/Polyarth d sonst nbez bakt Erreg Oberarm	M10.22	Arzneimittelinduzierte Gicht Oberarm

M10.23	Arzneimittelinduzierte Gicht Unterarm	M84.32	Streßfraktur, aonkl, Oberarm
M10.24	Arzneimittelinduzierte Gicht Hand	M84.33	Streßfraktur, aonkl, Unterarm
M10.25	Arzneimittelinduzierte Gicht Beckenregion/OS	M84.34	Streßfraktur, aonkl, Hand
M10.26	Arzneimittelinduzierte Gicht Unterschenkel	M84.35	Streßfraktur, aonkl, Beckenregion/Oberschenkel
M10.27	Arzneimittelinduzierte Gicht Knöchel/Fuß	M84.36	Streßfraktur, aonkl, Unterschenkel
M10.28	Arzneimittelinduzierte Gicht, sonstige Lok	M84.37	Streßfraktur, aonkl, Knöchel/Fuß
M10.29	Arzneimittelinduzierte Gicht, nnbez Lok	M84.38	Streßfraktur, aonkl, sonstige Lokalisation
M14.8	Arthropathien b sonst nb, aonkl KH	M84.39	Streßfraktur, aonkl, nnbez Lokalisationen
M32.0	AM-induz systemischer Lupus erythematodes	M84.40	Pathologische Fraktur, aonkl, mehrere Lok
M32.1	Syst Lupus erythematodes m Bet Org/Organsyst	M84.41	Pathologische Fraktur, aonkl, Schulterregion
M32.8	Sonst Formen syst Lupus erythematodes	M84.42	Pathologische Fraktur, aonkl, sonstige Lok
M32.9	Systemischer Lupus erythematodes, nnbez	M84.43	Pathologische Fraktur, aonkl, Unterarm
M36.1	Arthropathie b Neubildungen	M84.44	Pathologische Fraktur, aonkl, Hand
M36.2	Arthropathia haemopholica	M84.45	Pathologische Fraktur, aonkl, Becken/OS
M36.3	Arthropathie b sonst aonkl Blut-KH	M84.46	Pathologische Fraktur, aonkl, Unterschenkel
M36.8	System-KH Bgw b sonst aonkl KH	M84.47	Pathologische Fraktur, aonkl, Knöchel/Fuß
M46.20	Wirbelosteomyelitis, mehrere Lok WS	M84.48	Pathologische Fraktur, aonkl, sonstige Lok
M46.21	Wirbelosteomyelitis, Okzipito-Atlanto-Axialbereich	M84.49	Pathologische Fraktur, aonkl, nnbez Lokalisationen
M46.22	Wirbelosteomyelitis, Zervikalbereich	M86.00	Akute hämatogene Osteomyelitis, mehrere Lok
M46.23	Wirbelosteomyelitis, Zervikothorakalbereich	M86.01	Akute hämatogene Osteomyelitis Schulterregion
M46.24	Wirbelosteomyelitis, Thorakalbereich	M86.02	Akute hämatogene Osteomyelitis Oberarm
M46.25	Wirbelosteomyelitis, Thorakolumbalbereich	M86.03	Akute hämatogene Osteomyelitis Unterarm
M46.26	Wirbelosteomyelitis, Lumbalbereich	M86.04	Akute hämatogene Osteomyelitis Hand
M46.27	Wirbelosteomyelitis, Lumbosakralbereich	M86.05	Akute hämatogene Osteomyelitis Becken/OS
M46.28	Wirbelosteomyelitis, Sakral-/Sakrokokzygealbereich	M86.06	Akute hämatogene Osteomyelitis Unterschenkel
M46.29	Wirbelosteomyelitis, nnbez Lokalisation	M86.07	Akute hämatogene Osteomyelitis Knöchel/Fuß
M48.40	Ermüdungsbruch Wirbel, mehrere Lok WS	M86.08	Akute hämatogene Osteomyelitis, sonst Lok
M48.41	Ermüdungsbruch Wirbel, Okzipito-Atlanto-Axialbereich	M86.09	Akute hämatogene Osteomyelitis, nnbez Lok
M48.42	Ermüdungsbruch Wirbels, Zervikalbereich	M86.10	Sonstige akute Osteomyelitis, mehrere Lok
M48.43	Ermüdungsbruch Wirbel, Zervikothorakalbereich	M86.11	Sonstige akute Osteomyelitis Schulterregion
M48.44	Ermüdungsbruch Wirbel, Thorakalbereich	M86.12	Sonstige akute Osteomyelitis Oberarm
M48.45	Ermüdungsbruch Wirbel, Thorakolumbalbereich	M86.13	Sonstige akute Osteomyelitis Unterarm
M48.46	Ermüdungsbruch Wirbel, Lumbalbereich	M86.14	Sonstige akute Osteomyelitis Hand
M48.47	Ermüdungsbruch Wirbel, Lumbosakralbereich	M86.15	Sonstige akute Osteomyelitis Becken/Oberschenkel
M48.48	Ermüdungsbruch Wirbel, Sakral-/Sakrokokzygealbereich	M86.16	Sonstige akute Osteomyelitis Unterschenkel
M48.49	Ermüdungsbruch Wirbel, nnbez Lokalisation	M86.17	Sonstige akute Osteomyelitis Knöchel/Fuß
M48.50	WK-Kompr, aonkl, mehrere Lok WS	M86.18	Sonstige akute Osteomyelitis, sonstige Lok
M48.51	WK-Kompr, aonkl, Okzipito-Atlanto-Axialbereich	M86.19	Sonstige akute Osteomyelitis, nnbez Lokalisationen
M48.52	Wirbelkörperkompression, aonkl, Zervikalbereich	M86.20	Subakute Osteomyelitis, mehrere Lokalisationen
M48.53	WK-Kompr, aonkl, Zervikothorakalbereich	M86.21	Subakute Osteomyelitis Schulterregion
M48.54	Wirbelkörperkompression, aonkl, Thorakalbereich	M86.22	Subakute Osteomyelitis Oberarm
M48.55	WK-Kompr, aonkl, Thorakolumbalbereich	M86.23	Subakute Osteomyelitis Unterarm
M48.56	Wirbelkörperkompression, aonkl, Lumbalbereich	M86.24	Subakute Osteomyelitis Hand
M48.57	Wirbelkörperkompression, aonkl, Lumbosakralbereich	M86.25	Subakute Osteomyelitis Beckenregion/Oberschenkel
M48.58	WK-Kompr, aonkl, Sakral-/Sakrokokzygealbereich	M86.26	Subakute Osteomyelitis Unterschenkel
M48.59	Wirbelkörperkompression, aonkl, nnbez Lokalisation	M86.27	Subakute Osteomyelitis Knöchel/Fuß
M49.50	WK-Kompr b aonkl KH, mehrere Lok WS	M86.28	Subakute Osteomyelitis, sonstige Lokalisation
M49.51	WK-Kompr b aonkl KH, Okzipito-Atlanto-Axialbereich	M86.29	Subakute Osteomyelitis, nnbez Lokalisationen
M49.52	WK-Kompr b aonkl KH, Zervikalbereich	M86.30	Chron multifokale Osteomyelitis, mehrere Lok
M49.53	WK-Kompr b aonkl KH, Zervikothorakalbereich	M86.31	Chron multifokale Osteomyelitis Schulterregion
M49.54	WK-Kompr b aonkl KH, Thorakalbereich	M86.32	Chron multifokale Osteomyelitis Oberarm
M49.55	WK-Kompr b aonkl KH, Thorakolumbalbereich	M86.33	Chron multifokale Osteomyelitis Unterarm
M49.56	WK-Kompr b aonkl KH, Lumbalbereich	M86.34	Chron multifokale Osteomyelitis Hand
M49.57	WK-Kompr b aonkl KH, Lumbosakralbereich	M86.35	Chron multifokale Osteomyelitis Becken/Oberschenkel
M49.58	WK-Kompr b aonkl KH, Sakr-/Sakrokokzygealbereich	M86.36	Chron multifokale Osteomyelitis Unterschenkel
M49.59	WK-Kompr b aonkl KH, nnbez Lok	M86.37	Chron multifokale Osteomyelitis Knöchel/Fuß
M53.3	KH Sakrokokzygealregion, aonkl	M86.38	Chron multifokale Osteomyelitis, sonst Lok
M60.15	Interstitielle Myositis Beckenregion/Oberschenkel	M86.39	Chron multifokale Osteomyelitis, nnbez Lok
M73.00	Bursitis gonorrhoea, mehrere Lokalisationen	M86.40	Chron Osteomyelitis m Fistel, mehrere Lok
M73.01	Bursitis gonorrhoea Schulterregion	M86.41	Chron Osteomyelitis m Fistel, Schulterregion
M73.02	Bursitis gonorrhoea Oberarm	M86.42	Chron Osteomyelitis m Fistel, Oberarm
M73.03	Bursitis gonorrhoea Unterarm	M86.43	Chron Osteomyelitis m Fistel, Unterarm
M73.04	Bursitis gonorrhoea Hand	M86.44	Chron Osteomyelitis m Fistel, Hand
M73.05	Bursitis gonorrhoea Beckenregion/Oberschenkel	M86.45	Chron Osteomyelitis m Fistel, Becken/Oberschenkel
M73.06	Bursitis gonorrhoea Unterschenkel	M86.46	Chron Osteomyelitis m Fistel, Unterschenkel
M73.07	Bursitis gonorrhoea Knöchel/Fuß	M86.47	Chron Osteomyelitis m Fistel, Knöchel/Fuß
M73.08	Bursitis gonorrhoea, sonstige Lokalisation	M86.48	Chron Osteomyelitis m Fistel, sonst Lok
M73.09	Bursitis gonorrhoea, nnbez Lokalisationen	M86.49	Chron Osteomyelitis m Fistel, nnbez Lok
M84.30	Streßfraktur, aonkl, mehrere Lokalisationen	M86.50	Sonst chron hämatogene Osteomyelitis, mehrere Lok
M84.31	Streßfraktur, aonkl, Schulterregion	M86.51	Sonst chron hämatogene Osteomyelitis Schulterregion

M86.52	Sonst chron hämatogene Osteomyelitis Oberarm	M87.37	Sonst sek Knochennekrose Knöchel/Fuß
M86.53	Sonst chron hämatogene Osteomyelitis Unterarm	M87.38	Sonst sek Knochennekrose, sonst Lok
M86.54	Sonst chron hämatogene Osteomyelitis Hand	M87.39	Sonst sek Knochennekrose, nnbez Lok
M86.55	Sonst chron hämatogene Osteomyelitis Becken/OS	M87.80	Sonstige Knochennekrose, mehrere Lokalisationen
M86.56	Sonst chron hämatogene Osteomyelitis Unterschenkel	M87.81	Sonstige Knochennekrose Schulterregion
M86.57	Sonst chron hämatogene Osteomyelitis Knöchel/Fuß	M87.82	Sonstige Knochennekrose Oberarm
M86.58	Sonst chron hämatogene Osteomyelitis, sonst Lok	M87.83	Sonstige Knochennekrose Unterarm
M86.59	Sonst chron hämatogene Osteomyelitis, nnbez Lok	M87.84	Sonstige Knochennekrose Hand
M86.60	Sonstige chron Osteomyelitis, mehrere Lok	M87.85	Sonstige Knochennekrose Beckenregion/OS
M86.61	Sonstige chron Osteomyelitis Schulterregion	M87.86	Sonstige Knochennekrose Unterschenkel
M86.62	Sonstige chron Osteomyelitis Oberarm	M87.87	Sonstige Knochennekrose Knöchel/Fuß
M86.63	Sonstige chron Osteomyelitis Unterarm	M87.88	Sonstige Knochennekrose, sonstige Lokalisation
M86.64	Sonstige chron Osteomyelitis Hand	M87.89	Sonstige Knochennekrose, nnbez Lokalisationen
M86.65	Sonstige chron Osteomyelitis Becken/Oberschenkel	M87.90	Knochennekrose, nnbez, mehrere Lokalisationen
M86.66	Sonstige chron Osteomyelitis Unterschenkel	M87.91	Knochennekrose, nnbez, Schulterregion
M86.67	Sonstige chron Osteomyelitis Knöchel/Fuß	M87.92	Knochennekrose, nnbez, Oberarm
M86.68	Sonstige chron Osteomyelitis, sonst Lok	M87.93	Knochennekrose, nnbez, Unterarm
M86.69	Sonstige chron Osteomyelitis, nnbez Lok	M87.94	Knochennekrose, nnbez, Hand
M86.80	Sonstige Osteomyelitis, mehrere Lokalisationen	M87.95	Knochennekrose, nnbez, Beckenreg/Oberschenkel
M86.81	Sonstige Osteomyelitis Schulterregion	M87.96	Knochennekrose, nnbez, Unterschenkel
M86.82	Sonstige Osteomyelitis Oberarm	M87.97	Knochennekrose, nnbez, Knöchel/Fuß
M86.83	Sonstige Osteomyelitis Unterarm	M87.98	Knochennekrose, nnbez, sonstige Lokalisation
M86.84	Sonstige Osteomyelitis Hand	M87.99	Knochennekrose, nnbez, nnbez Lokalisationen
M86.85	Sonstige Osteomyelitis Beckenregion/Oberschenkel	M90.00	Knochentuberkulose, mehrere Lokalisationen
M86.86	Sonstige Osteomyelitis Unterschenkel	M90.01	Knochentuberkulose Schulterregion
M86.87	Sonstige Osteomyelitis Knöchel/Fuß	M90.02	Knochentuberkulose Oberarm
M86.88	Sonstige Osteomyelitis, sonstige Lokalisation	M90.03	Knochentuberkulose Unterarm
M86.89	Sonstige Osteomyelitis, nnbez Lokalisationen	M90.04	Knochentuberkulose Hand
M86.90	Osteomyelitis, nnbez, mehrere Lokalisationen	M90.05	Knochentuberkulose Beckenregion u Oberschenkel
M86.91	Osteomyelitis, nnbez, Schulterregion	M90.06	Knochentuberkulose Unterschenkel
M86.92	Osteomyelitis, nnbez, Oberarm	M90.07	Knochentuberkulose Knöchel u Fuß
M86.93	Osteomyelitis, nnbez, Unterarm	M90.08	Knochentuberkulose, sonstige Lokalisation
M86.94	Osteomyelitis, nnbez, Hand	M90.09	Knochentuberkulose, nnbez Lokalisationen
M86.95	Osteomyelitis, nnbez, Beckenregion/Oberschenkel	M90.10	Periostitis b sonst aokl Inf-KH, mehrere Lok
M86.96	Osteomyelitis, nnbez, Unterschenkel	M90.11	Periostitis b sonst aokl Inf-KH, Schulterregion
M86.97	Osteomyelitis, nnbez, Knöchel/Fuß	M90.12	Periostitis b sonst aokl Inf-KH, Oberarm
M86.98	Osteomyelitis, nnbez, sonstige Lokalisation	M90.13	Periostitis b sonst aokl Inf-KH, Unterarm
M86.99	Osteomyelitis, nnbez, nnbez Lokalisationen	M90.14	Periostitis b sonst aokl Inf-KH, Hand
M87.02	Idiopath aseptische Knochennekrose Oberarm	M90.15	Periostitis b sonst aokl Inf-KH, Becken/OS
M87.05	Idiopath aseptische Knochennekrose Becken/OS	M90.16	Periostitis b sonst aokl Inf-KH, Unterschenkel
M87.06	Idiopath aseptische Knochennekrose Unterschenkel	M90.17	Periostitis b sonst aokl Inf-KH, Knöchel/Fuß
M87.07	Idiopath aseptische Knochennekrose Knöchel/Fuß	M90.18	Periostitis b sonst aokl Inf-KH, sonst Lok
M87.09	Idiopath aseptische Knochennekrose, nnbez Lok	M90.19	Periostitis b sonst aokl Inf-KH, nnbez Lok
M87.10	Knochennekrose d Arzneimittel, mehrere Lok	M90.20	Osteopathie b sonst aokl Inf-KH, mehrere Lok
M87.11	Knochennekrose d Arzneimittel Schulterregion	M90.21	Osteopathie b sonst aokl Inf-KH, Schulterregion
M87.12	Knochennekrose d Arzneimittel Oberarm	M90.22	Osteopathie b sonst aokl Inf-KH, Oberarm
M87.13	Knochennekrose d Arzneimittel Unterarm	M90.23	Osteopathie b sonst aokl Inf-KH, Unterarm
M87.14	Knochennekrose d Arzneimittel Hand	M90.24	Osteopathie b sonst aokl Inf-KH, Hand
M87.15	Knochennekrose d Arzneimittel Becken/Oberschenkel	M90.25	Osteopathie b sonst aokl Inf-KH, Becken/OS
M87.16	Knochennekrose d Arzneimittel Unterschenkel	M90.26	Osteopathie b sonst aokl Inf-KH, Unterschenkel
M87.17	Knochennekrose d Arzneimittel Knöchel/Fuß	M90.27	Osteopathie b sonst aokl Inf-KH, Knöchel/Fuß
M87.18	Knochennekrose d Arzneimittel, sonst Lok	M90.28	Osteopathie b sonst aokl Inf-KH, sonst Lok
M87.19	Knochennekrose d Arzneimittel, nnbez Lok	M90.29	Osteopathie b sonst aokl Inf-KH, nnbez Lok
M87.20	Knochennekrose d vorangegang Trauma, mehrere Lok	M90.70	Knochenfraktur b Neubildungen, mehrere Lok
M87.21	Knochennekrose d vorangegang Trauma Schulterregion	M90.71	Knochenfraktur b Neubildungen, Schulterregion
M87.22	Knochennekrose d vorangegang Trauma Oberarm	M90.72	Knochenfraktur b Neubildungen, Oberarm
M87.23	Knochennekrose d vorangegang Trauma Unterarm	M90.73	Knochenfraktur b Neubildungen, Unterarm
M87.24	Knochennekrose d vorangegang Trauma Hand	M90.74	Knochenfraktur b Neubildungen, Hand
M87.25	Knochennekrose d vorangegang Trauma Becken/OS	M90.75	Knochenfraktur b Neubildungen, Becken/OS
M87.26	Knochennekrose d vorangegang Trauma Unterschenkel	M90.76	Knochenfraktur b Neubildungen, Unterschenkel
M87.27	Knochennekrose d vorangegang Trauma Knöchel/Fuß	M90.77	Knochenfraktur b Neubildungen, Knöchel/Fuß
M87.28	Knochennekrose d vorangegang Trauma, sonst Lok	M90.78	Knochenfraktur b Neubildungen, sonst Lok
M87.29	Knochennekrose d vorangegang Trauma, nnbez Lok	M90.79	Knochenfraktur b Neubildungen, nnbez Lok
M87.30	Sonst sek Knochennekrose, mehrere Lok	M96.6	Kn-Fx nach Einsetzen orthop Impl/GelProthese/KnPlatte
M87.31	Sonst sek Knochennekrose Schulterregion	M96.80	Elektiv offen belassenes Sternum n thoraxchir Eingriff
M87.32	Sonst sek Knochennekrose Oberarm	M96.81	Instabiler Thorax nach thoraxchirurgischem Eingriff
M87.33	Sonst sek Knochennekrose Unterarm	M96.88	Sonst KH Muskel-Skelett-System nach med Maßn
M87.34	Sonst sek Knochennekrose Hand	M96.9	KH Muskel-Skelett-Systems nach med Maßn, nnbez
M87.35	Sonst sek Knochennekrose Becken/OS	N03.6	Chron nephrit Synd, Dense-deposit-KH
M87.36	Sonst sek Knochennekrose Unterschenkel	N04.0	Nephrotisches Synd, minimale glomeruläre Läsion

N04.1	Nephrotisches Synd, fokale/segment glomerul Läsionen	P15.6	Adiponecrosis subcut neonat d Geburtsverletzung
N04.2	Nephrotisches Synd, diffuse membranöse GN	P20.0	Intraut Hypoxie, erstmals vor Wehenbeginn festgestellt
N04.3	Nephrotisches Synd, diffuse mesangioproliferative GN	P22.0	Atemnotsynd [Respiratory distress synd] Neugeborenes
N04.4	Nephrotisches Synd, diffuse endokapillär-proliferative GN	P23.0	Angeborene Pneumonie d Viren
N04.5	Nephrotisches Synd, diffuse mesangiokapilläre GN	P23.1	Angeborene Pneumonie d Chlamydien
N04.6	Nephrotisches Syndrom, Dense-deposit-Krankheit	P23.2	Angeborene Pneumonie d Staphylokokken
N04.7	Nephrotisches Synd, GN m diffuser Halbmondbildung	P23.3	Angeborene Pneumonie d Streptokokken, Gruppe B
N04.8	Nephrotisches Synd, sonst morphol Veränderungen	P23.4	Angeborene Pneumonie d Escherichia coli
N04.9	Nephrotisches Synd, Art morphol Veränderung nnbez	P23.5	Angeborene Pneumonie d Pseudomonasarten
N08.3	Glomeruläre KH b Diabetes mellitus	P23.6	Angeborene Pneumonie d sonstige Bakterien
N10	Akute tubulointerstitielle Nephritis	P23.8	Angeborene Pneumonie d sonstige Erreger
N12	Tubulointerstitielle Nephritis, n als akut od chron bez	P23.9	Angeborene Pneumonie, nnbez
N13.5	Abknickung u Striktur Ureters oh Hydronephrose	P24.0	Mekoniumaspiration d Neugeborene
N13.8	Sonst obstruktive Uropathie u Refluxuropathie	P24.1	Fruchtwasser- u Schleimaspiration d Neugeborene
N13.9	Obstruktive Uropathie u Refluxuropathie, nnbez	P24.2	Blutaspiration d Neugeborene
N15.10	Nierenabszess	P24.3	Aspiration von Milch u regurgitierter Nahrung d Neugeb
N15.11	Perinephritischer Abszess	P24.8	Sonst Aspirationssyndrome b Neugeborenen
N17.0	Akutes Nierenversagen m Tubulusnekrose	P24.9	Aspirationssyndrom b Neugeborenen, nnbez
N17.1	Akutes Nierenversagen m akuter Rindennekrose	P25.0	Interstitielles Emphysem m Ursprung in Perinatalperiode
N17.2	Akutes Nierenversagen m Marknekrose	P25.1	Pneumothorax m U in Perinatalperiode
N17.8	Sonstiges akutes Nierenversagen	P25.2	Pneumomediastinum m U in Perinatalperiode
N17.9	Akutes Nierenversagen, nnbez	P25.3	Pneumoperikard m U in Perinatalperiode
N18.1	Chron Nierenkrankheit, Stadium 1	P25.8	So Zustände iVm interstit Emphysem m U in PerinatPer
N18.2	Chron Nierenkrankheit, Stadium 2	P26.0	Tracheobronchiale Blutg m U in Perinatalperiode
N18.3	Chron Nierenkrankheit, Stadium 3	P26.1	Massive Lungenblutung m U in Perinatalperiode
N18.4	Chron Nierenkrankheit, Stadium 4	P26.8	Sonst Lungenblutung m U in Perinatalperiode
N18.80	Einseitige chron Nierenfunktionsstörung	P26.9	Nnbez Lungenblutung m U in Perinatalperiode
N18.89	Sonst chron Nierenkrankheit, Stadium nnbez	P27.0	Mikity-Wilson-Syndrom
N18.9	Chronische Nierenkrankheit, nicht näher bezeichnet	P27.1	Bronchopulmonale Dysplasie m U in Perinatalperiode
N19	Nnbez Niereninsuffizienz	P27.8	Sonst chron AtemwegskH m U in Perinatalperiode
N20.0	Nierenstein	P27.9	Nnbez chron AtemwegskH m U in Perinatalperiode
N20.2	Nierenstein u Ureterstein gleichzeitig	P28.5	Respiratorisches Versagen b Neugeborenen
N25.1	Renaler Diabetes insipidus	P29.0	Herzinsuffizienz b Neugeborenen
N28.0	Ischämie/Infarkt Niere	P35.0	Rötelnembryopathie
N32.1	Vesikointestinalfistel	P35.1	Angeborene Zytomegalie
N32.2	Harnblasenfistel, aonkl	P35.2	Angeborene Infektion d Herpesviren [Herpes simplex]
N32.3	Harnblasendivertikel	P35.3	Angeborene Virushepatitis
N32.4	Harnblasenruptur, nichttraumatisch	P35.8	Sonstige angeborene Viruskrankheiten
N34.0	Harnröhrenabszeß	P35.9	Angeborene Viruskrankheit, nnbez
N35.8	Sonstige Harnröhrenstriktur	P36.0	Sepsis b Neugeborenen d Streptokokken, Gruppe B
N36.0	Harnröhrenfistel	P36.1	Sepsis b Neugeborenen d sonst u nnbez Streptokokken
N36.1	Harnröhrendivertikel	P36.2	Sepsis b Neugeborenen d Staphylococcus aureus
N39.0	Harnwegsinfektion, Lokalisation nnbez	P36.3	Sepsis b Neugeborenen d so u nnbez Staphylokokken
N43.1	Infizierte Hydrozele	P36.4	Sepsis b Neugeborenen d Escherichia coli
N44.0	Hodentorsion	P36.5	Sepsis b Neugeborenen d Anaerobier
N44.1	Hydatidentorsion	P36.8	Sonstige bakterielle Sepsis b Neugeborenen
N45.0	Orchitis, Epididymitis u Epididymoorchitis m Absz	P36.9	Bakterielle Sepsis b Neugeborenen, nnbez
N76.4	Abszeß Vulva	P37.0	Angeborene Tuberkulose
N82.0	Vesikovaginalfistel	P37.1	Angeborene Toxoplasmose
N82.1	Sonst Fisteln zw weibl Harn- u Genitaltrakt	P37.2	Neugeborenenlisteriose (disseminiert)
N82.2	Fistel zw Vagina u Dünndarm	P37.3	Angeborene Malaria tropica
N82.3	Fistel zw Vagina u Dickdarm	P37.4	Sonstige angeborene Malaria
N82.4	Sonst Fisteln zw weiblichem Genital- u Darmtrakt	P37.8	Sonst nbez angeborene infektiöse u parasitäre KH
N82.5	Fisteln zw weiblichem Genitaltrakt u Haut	P37.9	Angeborene infektiöse od parasitäre KH, nnbez
N82.8	Sonstige Fisteln weiblicher Genitaltrakt	P52.0	Intraventrik (nichttraumat) Blutg 1. Grad Fetus/Neugeb
N82.9	Fistel weiblicher Genitaltrakt, nnbez	P52.1	Intraventrik (nichttraumat) Blutg 2. Grad Fetus/Neugeb
N83.5	Torsion Ovar, Ovarstiel u Tuba uterina	P52.2	Intraventrik (nichttraumat) Blutg 3. Grad Fetus/Neugeb
N99.1	Harnröhrenstriktur nach med Maßnahmen	P52.3	Nnbez intraventrik (nichttraumat) Blutung Fetus/Neugeb
P02.1	Schädig Fetus/Neugeb d so Formen Plazentalösung/-blutg	P52.5	Subarachn Blutung (nichttraumat) Fetus/Neugeb
P03.1	Schäd Fet/Ngb d so Lag-/Halt-/EinstAnom/Mißv Weh/E	P53	Hämorrhagische KH b Feten u Neugeborenen
P04.0	Schäd Fet/Ngb d AnästH/Analg Mutter w Schw/Weh/Entb	P54.4	Nebennierenblutung b Neugeborenen
P10.0	Subdurale Blutung d Geburtsverletzung	P56.0	Hydrops fetalis d Isoimmunisierung
P10.1	Zerebrale Blutung d Geburtsverletzung	P56.9	Hydrops fetalis d so u nnbez hämolytische KH
P10.2	Intraventriculäre Blutung d Geburtsverletzung	P57.0	Kernikterus d Isoimmunisierung
P10.3	Subarachnoidale Blutung d Geburtsverletzung	P57.8	Sonstiger nbez Kernikterus
P10.4	Tentoriumriß d Geburtsverletzung	P57.9	Kernikterus, nnbez
P10.8	So intrakran Verletz u Blutg d Geburtsverletzung	P59.1	Gallepfropf-Syndrom
P10.9	Nnbez intrakran Verletz u Blutg d Geburtsverletzung	P59.2	Neugeborenenikterus d so u nnbez Leberzellschädigung
P11.1	Sonst nbez Hirnschädigung d Geburtsverletzung	P60	Disseminierte intravasale Gerinnung Fetus/Neugeb
P11.2	Nnbez Hirnschädigung d Geburtsverletzung	P61.0	Transitorische Thrombozytopenie b Neugeborenen

P70.0	Syndrom Kind Mutter m gestationsbed DM	Q23.0	Angeborene Aortenklappenstenose
P70.1	Syndrom Kind diabetische Mutter	Q23.1	Angeborene Aortenklappeninsuffizienz
P70.2	Diabetes mellitus b Neugeborenen	Q23.2	Angeborene Mitralklappenstenose
P72.1	Transitorische Hyperthyreose b Neugeborenen	Q23.3	Angeborene Mitralklappeninsuffizienz
P77	Enterocolitis necroticans Fetus/Neugeborenes	Q23.4	Hypoplastisches Linksherzsyndrom
P78.0	Darmp perforation in Perinatalperiode	Q23.8	Sonst angeborene Fehlbildung Aorten- u Mitralklappe
P78.1	Sonstige Peritonitis b Neugeborenen	Q23.9	Angeborene Fehlbildung Aorten- u Mitralklappe, nnbez
P83.0	Sclerema neonatorum	Q24.2	Cor triatriatum
P83.2	Hydrops fetalis, nicht d hämolytische KH bedingt	Q24.3	Infundibuläre Pulmonalstenose
P90	Krämpfe b Neugeborenen	Q24.4	Angeborene subvalvuläre Aortenstenose
P94.0	Transitorische Myasthenia gravis b Neugeborenen	Q24.5	Fehlbildung Koronargefäße
P94.2	Angeborene Muskelhypotonie	Q24.6	Angeborener Herzblock
P96.0	Angeborene Niereninsuffizienz	Q24.8	Sonst nbez angeborene Fehlbildungen Herz
P96.1	EntzugSympt Neugeb b Einn abh-erz AM/Drogen d Mutter	Q25.1	Koarktation Aorta
P96.2	EntzugsSympt b therapeut Anwendung v AM Neugeb	Q25.2	Atresie Aorta
Q00.0	Anenzephalie	Q25.3	Stenose Aorta (angeboren)
Q00.1	Kraniorhachischisis	Q26.2	Totale Fehleinmündung Lungenvenen
Q00.2	Inienzephalie	Q26.3	Partielle Fehleinmündung Lungenvenen
Q01.0	Frontale Enzephalozele	Q28.00	Angeborenes art-ven Aneurysma der präzerebr Gefäße
Q01.1	Nasofrontale Enzephalozele	Q28.01	Angeborene arteriovenöse Fistel der präzerebralen Gefäße
Q01.2	Okzipitale Enzephalozele	Q28.08	Sonst angebot art-ven Fehlbildg d präzerebralen Gefäße
Q01.8	Enzephalozele sonstiger Lokalisationen	Q28.09	Angeborene art-ven Fehlbildg d präzerebr Gefäße, nnbez
Q01.9	Enzephalozele, nnbez	Q28.10	Angeborenes Aneurysma der präzerebralen Gefäße
Q03.0	Fehlbildungen Aquaeductus cerebri	Q28.11	Angeborene Fistel der präzerebralen Gefäße
Q03.1	Atresie Apertura mediana/Apertura laterales 4 Ventrikel	Q28.18	Sonst angeborene Fehlbildg d präzerebralen Gefäße
Q03.8	Sonstiger angeborener Hydrozephalus	Q28.19	Angeborene Fehlbildung d präzerebralen Gefäße, nnbez
Q03.9	Angeborener Hydrozephalus, nnbez	Q28.20	Angeborenes art-ven Aneurysma d zerebralen Gefäße
Q04.0	Angeborene Fehlbildungen Corpus callosum	Q28.21	Angeborene arteriovenöse Fistel der zerebralen Gefäße
Q04.1	Arrhinenzephalie	Q28.28	Sonst angeborene art-ven Fehlbildg d zerebralen Gefäße
Q04.2	Holoprosenzephalie-Syndrom	Q28.29	Angeborene art-ven Fehlbildg d zerebr Gefäße, nnbez
Q04.3	Sonstige Reduktionsdeformitäten Gehirn	Q28.30	Angeborenes Aneurysma der zerebralen Gefäße
Q04.4	Septooptische Dysplasie	Q28.31	Angeborene Fistel der zerebralen Gefäße
Q04.5	Megalenzephalie	Q28.38	Sonstige angeborene Fehlbildungen der zerebralen Gefäße
Q04.6	Angeborene Gehirnzysten	Q28.39	Angeborene Fehlbildung d zerebr Gefäße, nnbez
Q04.8	Sonst nbez angeborene Fehlbildungen Gehirn	Q30.0	Choanalatresie
Q05.0	Zervikale Spina bifida m Hydrozephalus	Q31.0	Kehlkopfsegel
Q05.1	Thorakale Spina bifida m Hydrozephalus	Q31.1	Angeborene subglottische Stenose
Q05.2	Lumbale Spina bifida m Hydrozephalus	Q31.2	Hypoplasie Kehlkopf
Q05.3	Sakrale Spina bifida m Hydrozephalus	Q31.3	Laryngozele (angeboren)
Q05.4	Nnbez Spina bifida m Hydrozephalus	Q31.5	Angeb Laryngomalazie
Q05.5	Zervikale Spina bifida oh Hydrozephalus	Q31.8	Sonst angeborene Fehlbildung Kehlkopf
Q05.6	Thorakale Spina bifida oh Hydrozephalus	Q31.9	Angeborene Fehlbildung Kehlkopf, nnbez
Q05.7	Lumbale Spina bifida oh Hydrozephalus	Q32.0	Angeborene Tracheomalazie
Q05.8	Sakrale Spina bifida oh Hydrozephalus	Q32.1	Sonstige angeborene Fehlbildungen Trachea
Q05.9	Spina bifida, nnbez	Q32.2	Angeborene Bronchomalazie
Q06.0	Amyelie	Q32.3	Angeborene Bronchusstenose
Q06.1	Hypoplasie u Dysplasie Rückenmark	Q32.4	Sonst angeborene Fehlbildung Bronchien
Q06.2	Diastematomyelie	Q33.0	Angeborene Zystenlunge
Q06.3	Sonst angeborene Fehlbildung Cauda equina	Q33.2	Lungensequestration (angeboren)
Q06.4	Hydromyelie	Q33.3	Agensie Lunge
Q06.8	Sonst nbez angeborene Fehlbildungen RM	Q33.4	Angeborene Bronchiektasie
Q07.0	Arnold-Chiari-Syndrom	Q33.6	Hypoplasie u Dysplasie Lunge
Q15.0	Angeborenes Glaukom	Q37.0	Spalte harter Gaumen m beidseitiger Lippenspalte
Q20.0	Truncus arteriosus communis	Q37.1	Spalte harter Gaumen m einseitiger Lippenspalte
Q20.1	Re Doppelausstromventrikel [Double outlet right ventricle]	Q37.2	Spalte weicher Gaumen m beidseitiger Lippenspalte
Q20.2	Linker Doppelausstromventrikel [Double outlet left ventricle]	Q37.3	Spalte weicher Gaumen m einseitiger Lippenspalte
Q20.3	Diskordante ventrikuloarterielle Verbindung	Q37.4	Spalte harter/weicher Gaumen m beidseitiger Lippenspalte
Q20.4	Doppeleinstromventrikel [Double inlet ventricle]	Q37.5	Spalte harter/weicher Gaumen m einseitiger Lippenspalte
Q20.5	Diskordante atrioventrikuläre Verbindung	Q37.8	Gaumenspalte, nnbez, m beidseitiger Lippenspalte
Q21.1	Vorhofseptumdefekt	Q37.9	Gaumenspalte, nnbez, m einseitiger Lippenspalte
Q21.2	Defekt Vorhof- u Kammerseptum	Q38.7	Schlundtasche
Q21.3	Fallot-Tetralogie	Q39.0	Ösophagusatresie oh Fistel
Q21.4	Aortopulmonaler Septumdefekt	Q39.1	Ösophagusatresie m Ösophagotrachealfistel
Q22.0	Pulmonalklappenatresie	Q39.2	Angeborene Ösophagotrachealfistel o Atresie
Q22.1	Angeborene Pulmonalklappenstenose	Q39.3	Angeborene Ösophagusstenose u -striktur
Q22.4	Angeborene Trikuspidalklappenstenose	Q39.4	Ösophagusmembran
Q22.5	Ebstein-Anomalie	Q41.0	Angeb(s) Fehlen, Atresie u Stenose Duodenum
Q22.6	Hypoplastisches Rechtsherzsyndrom	Q41.1	Angeb(s) Fehlen, Atresie u Stenose Jejunum
Q22.8	Sonst angeborene Fehlbildung Trikuspidalklappe	Q41.2	Angeb(s) Fehlen, Atresie u Stenose Ileum
Q22.9	Angeborene Fehlbildung Trikuspidalklappe, nnbez	Q41.8	Angeb(s) Fehlen, Atresie u Stenose so nbez Teile Dünndarm

Q41.9	Angeb(s) Fehlen, Atresie u Stenose Dünndarm, Teil nnbez	Q80.1	X-chromosomal-rezessive Ichthyosis
Q42.0	Angeb(s) Fehlen, Atresie u Stenose Rektum m Fistel	Q80.2	Lamelläre Ichthyosis
Q42.1	Angeb(s) Fehlen, Atresie u Stenose Rektum oh Fistel	Q80.3	Bullöse kongenitale ichthyosiforme Erythrodermie
Q42.2	Angeb(s) Fehlen, Atresie u Stenose Anus m Fistel	Q80.4	Ichthyosis congenita gravis [Harlekinfetus]
Q42.3	Angeb(s) Fehlen, Atresie u Stenose Anuss oh Fistel	Q80.8	Sonstige Ichthyosis congenita
Q42.8	Angeb(s) Fehlen, Atresie u Stenose sonst Teile Dickdarm	Q80.9	Ichthyosis congenita, nnbez
Q42.9	Angeb(s) Fehlen, Atresie u Stenose Dickdarm, Teil nnbez	Q82.4	Ektodermale Dysplasie (anhidrotisch)
Q43.0	Meckel-Divertikel	Q85.0	Neurofibromatose (nicht bösartig)
Q43.1	Hirschsprung-KH	Q85.1	Tuberöse (Hirn-) Sklerose
Q43.2	Sonstige angeborene Funktionsstörung Kolon	Q85.8	Sonstige Phakomatosen, aonkl
Q43.3	Angeborene Fehlbildungen, die Darmfixation betreffen	Q85.9	Phakomatose, nnbez
Q44.2	Atresie Gallengänge	Q86.1	Antiepileptika-Embryopathie
Q44.3	Angeborene Stenose u Striktur Gallengänge	Q86.2	Warfarin-Embryopathie
Q44.6	Zystische Leberkrankheit [Zystenleber]	Q86.8	Sonst angeborene Fehlbildungssynd bek äußere Ursachen
Q44.7	Sonstige angeborene Fehlbildungen Leber	Q87.0	Angeb FehlbildSynd m vorwiegender Beteiligung Gesicht
Q45.0	Agnesie, Aplasie u Hypoplasie Pankreas	Q87.1	Angeb FehlbildSynd vorw m Kleinwuchs einherg
Q45.1	Pancreas anulare	Q87.2	Angeb FehlbildSynd m vorwiegend Beteiligung Extrem
Q45.2	Angeborene Pankreaszyste	Q87.3	Angeb FehlbSynd m verm GewWachstum früh Kindesalter
Q45.3	Sonst angegeb Fehlbild Pankreas u Ductus pancreaticus	Q87.4	Marfan-Syndrom
Q56.0	Hermaphroditismus, aonkl	Q87.5	Sonst angegeb FehlbildSynd m sonst Skelettveränderungen
Q56.1	Pseudohermaphroditismus masculinus, aonkl	Q87.8	Sonst nbez angeborene Fehlbildungssynde, aonkl
Q56.2	Pseudohermaphroditismus femininus, aonkl	Q89.1	Angeborene Fehlbildungen Nebenniere
Q56.3	Pseudohermaphroditismus, nnbez	Q89.4	Siamesische Zwillinge
Q56.4	Unbestimmtes Geschlecht, nnbez	Q89.7	Multiple angeborene Fehlbildungen, aonkl
Q60.0	Nierenagenesie, einseitig	Q89.8	Sonstige nbez angeborene Fehlbildungen
Q60.1	Nierenagenesie, beidseitig	Q90.0	Trisomie 21, meiotische Non-disjunction
Q60.2	Nierenagenesie, nnbez	Q90.1	Trisomie 21, Mosaik (mitotische Non-disjunction)
Q60.3	Nierenhypoplasie, einseitig	Q90.2	Trisomie 21, Translokation
Q60.4	Nierenhypoplasie, beidseitig	Q90.9	Down-Syndrom, nnbez
Q60.5	Nierenhypoplasie, nnbez	Q91.0	Trisomie 18, meiotische Non-disjunction
Q60.6	Potter-Syndrom	Q91.1	Trisomie 18, Mosaik (mitotische Non-disjunction)
Q61.1	Polyzyst Niere, autosom-rez	Q91.2	Trisomie 18, Translokation
Q64.1	Ekstrophie Hamblase	Q91.3	Edwards-Syndrom, nnbez
Q64.2	Angeborene Urethralklappen im hinteren Teil Hamröhre	Q91.4	Trisomie 13, meiotische Non-disjunction
Q64.3	So Atresie u (angeb) Stenose Urethra u Harnblasenhals	Q91.5	Trisomie 13, Mosaik (mitotische Non-disjunction)
Q74.3	Arthrogryposis multiplex congenita	Q91.6	Trisomie 13, Translokation
Q75.0	Kraniosynostose	Q91.7	Patau-Syndrom, nnbez
Q75.1	Dysostosis craniofacialis	Q92.0	Vollständige Trisomie, meiotische Non-disjunction
Q75.2	Hypertelorismus	Q92.1	Vollständige Trisomie, Mosaik (mitotische Non-disjunction)
Q75.3	Makrozephalie	Q92.2	Partielle Trisomie, Majorform
Q75.4	Dysostosis mandibulofacialis	Q92.3	Partielle Trisomie, Minorform
Q75.5	Okulo-mandibulo-faziales Syndrom	Q92.4	Chromosomenduplikat nur in Prometaphase sichtbar
Q75.8	So nbez angegeb Fehlbild Schädel-/Gesichtsschädelknochen	Q92.5	Chromosomenduplikat m so komplexen Rearrangements
Q75.9	Angeb Fehlbild Schädel-/Gesichtsschädelknochen, nnbez	Q92.6	Überzählige Marker-Chromosomen
Q76.1	Klippel-Feil-Syndrom	Q92.7	Triploidie u Polyplidie
Q77.0	Achondrogenesie	Q92.8	Sonst nbez Trisomien u partielle Trisomien Autosomen
Q77.1	Thanatophore Dysplasie	Q92.9	Trisomie u partielle Trisomie Autosomen, nnbez
Q77.2	Kurzripp-Polydaktylie-Syndrome	Q93.0	Vollständige Monosomie, meiotische Non-disjunction
Q77.3	Chondrodysplasia-punctata-Syndrome	Q93.1	Vollst Monosomie, Mosaik (mitotische Non-disjunction)
Q77.4	Achondroplasie	Q93.2	Ringchromosomen u dizentrische Chromosomen
Q77.5	Diastrophische Dysplasie	Q93.3	Deletion kurzer Arm Chromosom 4
Q77.6	Chondroektodermale Dysplasie	Q93.4	Deletion kurzer Arm Chromosom 5
Q77.7	Dysplasia spondyloepiphysaria	Q93.5	Sonstige Deletionen Chromosomenteil
Q77.8	So Osteochondrodysp m WachstStör Röhrenkn u WS	Q93.6	Deletionen, nur in Prometaphase sichtbar
Q77.9	Osteochondrodysp m WachstStör Röhrenkn u WS, nnbez	Q93.7	Deletionen m so komplexen Rearrangements
Q78.0	Osteogenesis imperfecta	Q93.8	Sonstige Deletionen Autosomen
Q78.1	Polyostot fibrös Dysplas [Jaffé-Lichtenstein-Synd]	Q93.9	Deletion Autosomen, nnbez
Q78.2	Marmorknochenkrankheit	Q95.2	Balanciert Rearrangement Autosomen b abn Individuum
Q78.3	Progrediente diaphysäre Dysplasie	Q95.3	Balanc Rearrangement Gonosom/Autosom b abn Individuum
Q78.4	Enchondromatose	Q95.4	Individuen m Marker-Heterochromatin
Q78.6	Angeborene multiple Exostosen	Q95.5	Individuen m autosomaler Bruchstelle
Q78.9	Osteochondrodysplasie, nnbez	Q95.8	So balanciert Chromosom-Rearrangement u Strukt-Marker
Q79.0	Angeborene Zwerchfellhernie	Q95.9	Balanciert Chromosom-Rearrangement u Strukt-Marker, nnbez
Q79.1	Sonst angeborene Fehlbildung Zwerchfell	Q99.0	Chimäre 46,XX/46,XY
Q79.2	Exomphalus	Q99.1	Hermaphroditismus verus mit Karyotyp 46,XX
Q79.3	Gastroschisis	Q99.2	Fragiles X-Chromosom
Q79.4	Bauchdeckenaplasie-Syndrom	R02	Gangrän, aonkl
Q79.5	Sonst angeborene Fehlbildung Bauchdecke	R16.2	Hepatomegalie verbunden m Splenomegalie, aonkl
Q79.6	Ehlers-Danlos-Syndrom	R29.1	Meningismus
Q80.0	Ichthyosis vulgaris	R40.2	Koma, nnbez

R56.8	So u nnbez Krämpfe	S12.22	Fraktur 4. Halswirbel
S01.35	Offene Wunde, Tuba auditiva	S12.23	Fraktur 5. Halswirbel
S01.36	Offene Wunde, Gehörknöchelchen	S12.24	Fraktur 6. Halswirbel
S01.37	Offene Wunde, Trommelfell	S12.25	Fraktur 7. Halswirbel
S01.38	Offene Wunde, Innenohr	S12.7	Multiple Frakturen Halswirbelsäule
S01.39	Offene Wunde, sonst u mehrere Teile Ohr Gehörstrukturen	S12.8	Fraktur sonstiger Teile im Bereich Hals
S01.50	Offene Wunde, Mund, Teil nnbez	S12.9	Fraktur im Bereich Hals, Teil nnbez
S01.52	Offene Wunde, Wangenschleimhaut	S13.0	Traumatische Ruptur zervikale Bandscheibe
S01.53	Offene Wunde, Zahnfleisch (Processus alveolaris)	S13.10	Luxation Halswirbel, Höhe nnbez
S01.54	Offene Wunde, Zunge u Mundboden	S13.11	Luxation Halswirbel, C1/C2
S01.55	Offene Wunde, Gaumen	S13.12	Luxation Halswirbel, C2/C3
S01.59	Offene Wunde, sonstige u mehrere Teile Lippe u Mundhöhle	S13.13	Luxation Halswirbel, C3/C4
S02.0	Schädeldachfraktur	S13.14	Luxation Halswirbel, C4/C5
S02.1	Schädelbasisfraktur	S13.15	Luxation Halswirbel, C5/C6
S02.2	Nasenbeinfraktur	S13.16	Luxation Halswirbel, C6/C7
S02.3	Fraktur Orbitaboden	S13.17	Luxation Halswirbel, C7/T1
S02.4	Fraktur Jochbein u Oberkiefer	S13.18	Luxation Halswirbel, sonstige
S02.60	Unterkieferfraktur, Teil nnbez	S13.2	Luxation sonst u nnbez Teile im Bereich Hals
S02.61	Unterkieferfraktur, Processus condylaris	S13.3	Multiple Luxationen im Bereich Hals
S02.62	Unterkieferfraktur, Subkondylär	S14.0	Kontusion Ödem zervikales Rückenmark
S02.63	Unterkieferfraktur, Processus coronoideus	S14.10	Verletzungen zervikales Rückenmark, nnbez
S02.64	Unterkieferfraktur, Ramus mandibulae, nnbez	S14.11	Komplette QS-Verletz zervikal RM
S02.65	Unterkieferfraktur, Angulus mandibulae	S14.12	Zentr Halsmarkverletz (inkompl QS-Verletz)
S02.66	Unterkieferfraktur, Symphysis mandibulae	S14.13	Sonst inkompl QS-Verletz, zervikal RM
S02.67	Unterkieferfraktur, Pars alveolaris	S14.2	Verletzung Nervenwurzeln Halswirbelsäule
S02.68	Unterkieferfx, Corpus mandibulae, sonst u nnbez Teile	S14.3	Verletzung Plexus brachialis
S02.69	Unterkieferfraktur, mehrere Teile	S14.5	Verletzung zervikaler sympathischer Nerven
S05.2	Rißverletz/Ruptur Auge m Prolaps/Verlust intraok Gewebe	S14.70	Verletzung zervikales RM, Höhe nnbez
S05.3	Rißverletz Auge ohne Prolaps/Verlust intraok Gewebe	S14.71	Verletzung Rückenmark, C1
S05.4	Penetrierende Wunde d Orbita m/oh Fremdkörper	S14.72	Verletzung Rückenmark, C2
S05.5	Penetrierende Wunde Augapfel m Fremdkörper	S14.73	Verletzung Rückenmark, C3
S05.6	Penetrierende Wunde Augapfel oh Fremdkörper	S14.74	Verletzung Rückenmark, C4
S05.7	Abriß Augapfel	S14.75	Verletzung Rückenmark, C5
S05.8	Sonstige Verletzungen Auge u Orbita	S14.76	Verletzung Rückenmark, C6
S06.0	Gehirnerschütterung	S14.77	Verletzung Rückenmark, C7
S06.1	Traumatisches Hirnödem	S14.78	Verletzung Rückenmark, C8
S06.20	Diffuse Hirn- u Kleinhirnverletzung, nnbez	S15.00	Verletzung A carotis, Teil nnbez
S06.21	Diffuse Hirnkontusionen	S15.01	Verletzung A carotis communis
S06.22	Diffuse Kleinhirnkontusionen	S15.02	Verletzung A carotis externa
S06.23	Multiple intrazerebrale u zerebellare Hämatome	S15.03	Verletzung A carotis interna
S06.28	Sonstige diffuse Hirn-/Kleinhirnverletzungen	S15.3	Verletzung V jugularis interna
S06.30	Umschriebene Hirn-/Kleinhirnverletzung, nnbez	S17.0	Zerquetschung Kehlkopf u Trachea
S06.31	Umschriebene Hirnkontusion	S17.8	Zerquetschung sonstiger Teile Hals
S06.32	Umschriebene Kleinhirnkontusion	S17.9	Zerquetschung Hals, Teil nnbez
S06.33	Umschriebenes zerebrales Hämatom	S21.1	Offene Wunde vordere Thoraxwand
S06.34	Umschriebenes zerebellares Hämatom	S21.2	Offene Wunde hintere Thoraxwand
S06.38	Sonst umschriebene Hirn-/Kleinhirnverletzungen	S21.7	Multiple offene Wunden Thoraxwand
S06.4	Epidurale Blutung	S21.80	Nnbez offene Wunde sonstiger Teile Thorax
S06.5	Traumatische subdurale Blutung	S21.83	Off Wunde (jed Teil Thorax) m Verbind zu intrathor Verletz
S06.6	Traumatische subarachnoidale Blutung	S21.87	Weichteilschaden I. Gr b off Fraktur od Lux Thorax
S06.70	Bewußtlos b SHT, < 30 Min	S21.88	Weichteilschaden II. Gr b off Fraktur od Lux Thorax
S06.71	Bewußtlos b SHT, 30 Min bis 24 Std	S21.89	Weichteilschaden III. Gr b of Fraktur od Lux Thorax
S06.72	Bewußtlos b SHT, > 24 h, m Rückk z vorh besteh BewGr	S21.9	Offene Wunde Thorax, Teil nnbez
S06.79	Bewußtlos b SHT, Dauer nnbez	S22.00	Fraktur Brustwirbel, Höhe nnbez
S06.8	Sonstige intrakranielle Verletzungen	S22.01	Fraktur Brustwirbel, T1 u T2
S06.9	Intrakranielle Verletzung, nnbez	S22.02	Fraktur Brustwirbel, T3 u T4
S07.0	Zerquetschung Gesicht	S22.03	Fraktur Brustwirbel, T5 u T6
S07.1	Zerquetschung Schädel	S22.04	Fraktur Brustwirbel, T7 u T8
S07.8	Zerquetschung sonstiger Teile Kopf	S22.05	Fraktur Brustwirbel, T9 u T10
S07.9	Zerquetschung Kopf, Teil nnbez	S22.06	Fraktur Brustwirbel, T11 u T12
S09.2	Traumatische Trommelfellruptur	S22.1	Multiple Frakturen Brustwirbelsäule
S09.9	Nnbez Verletzung Kopf	S22.2	Fraktur Sternum
S11.01	Offene Wunde: Kehlkopf	S22.40	Rippenserienfraktur, nnbez
S11.02	Offene Wunde: Trachea, Pars cervicalis	S22.41	Rippenserienfraktur, m Beteiligung erste Rippe
S11.1	Offene Wunde mit Beteiligung Schilddrüse	S22.44	Rippenserienfraktur, m Beteiligung vier u mehr Rippen
S11.21	Offene Wunde: Rachen	S22.5	Instabiler Thorax
S11.22	Offene Wunde: Ösophagus, Pars cervicalis	S23.0	Traumatische Ruptur thorakale Bandscheibe
S12.0	Fraktur 1. Halswirbel	S23.10	Luxation Brustwirbel, Höhe nnbez
S12.1	Fraktur 2. Halswirbel	S23.11	Luxation Brustwirbel, T1/T2 u T2/T3
S12.21	Fraktur 3. Halswirbel	S23.12	Luxation Brustwirbel, T3/T4 u T4/T5

S23.13	Luxation Brustwirbel, T5/T6 u T6/T7	S33.14	Luxation Lendenwirbel, L4/L5
S23.14	Luxation Brustwirbel, T7/T8 u T8/T9	S33.15	Luxation Lendenwirbel, L5/S1
S23.15	Luxation Brustwirbel, T9/T10 u T10/T11	S34.0	Kontusion Ödem lumbales RM [Conus medullaris]
S23.16	Luxation Brustwirbel, T11/T12	S34.10	Kompl QS-Verletz lumbal RM
S23.17	Luxation Brustwirbel, T12/L1	S34.11	Inkompl QS-Verletz lumbal RM
S24.0	Kontusion u Ödem thorakales Rückenmark	S34.18	Sonst Verletz lumbal RM
S24.10	Verletzung thorakales Rückenmark, nnbez	S34.2	Verletz von Nervenwurzeln Lendenwirbelsäule Kreuzbein
S24.11	Kompl QS-Verletz thorakal RM	S34.30	Kompl traumat Cauda- (equina-) Synd
S24.12	Inkompl QS-Verletz thorakal RM	S34.31	Inkompl traumat Cauda- (equina-) Synd
S24.2	Verletzung Nervenwurzeln Brustwirbelsäule	S34.38	So u nnbez Verletz Cauda equina
S24.4	Verletzung thorakaler sympathischer Nerven	S34.4	Verletzung Plexus lumbosacralis
S24.70	Verletzung thorakales RM, Höhe nnbez	S34.5	Verletz sympath Nerven Lendenw-/Kreuzbein-/Beckenreg
S24.71	Verletzung Rückenmark, T1	S34.70	Verletz lumbal RM, Höhe nnbez
S24.72	Verletzung Rückenmark, T2/T3	S34.71	Verletzung Rückenmark, L1
S24.73	Verletzung Rückenmark, T4/T5	S34.72	Verletzung Rückenmark, L2
S24.74	Verletzung Rückenmark, T6/T7	S34.73	Verletzung Rückenmark, L3
S24.75	Verletzung Rückenmark, T8/T9	S34.74	Verletzung Rückenmark, L4
S24.76	Verletzung Rückenmark, T10/T11	S34.75	Verletzung Rückenmark, L5
S24.77	Verletzung Rückenmark, T12	S34.76	Verletz RM, S1
S25.0	Verletzung Aorta thoracica	S34.77	Verletz RM, S2-S5
S25.1	Verletzung Truncus brachiocephalicus od A subclavia	S35.0	Verletzung Aorta abdominalis
S25.2	Verletzung V cava superior	S35.1	Verletzung V cava inferior
S25.3	Verletzung V brachiocephalica od V subclavia	S35.2	Verletzung Truncus coeliacus od A mesenterica
S26.0	Traumatisches Hämoperikard	S35.3	Verletzung V portae od V lienalis
S26.81	Prellung Herz	S35.4	Verletzung von Blutgefäßen Niere
S26.82	Rißverletzung Herz oh Eröffnung Herzhöhle	S35.5	Verletzung von Blutgefäßen Iliakalregion
S26.83	Rißverletzung Herz m Eröffnung Herzhöhle	S35.7	Verletz mehr Blutgef in Höhe Abd LumbosakrGeg Becken
S26.88	Sonstige Verletzungen Herz	S35.8	Verletzung so Blutgef in Höhe Abd LumbosakrGeg Becken
S26.9	Verletzung Herz, nnbez	S35.9	Verletzung nnbez Blutgefäß in Höhe Abd Lumbosakr Becken
S27.0	Traumatischer Pneumothorax	S36.01	Hämatom Milz
S27.1	Traumatischer Hämatothorax	S36.02	Kapselriß Milz, o größeren Einriß Parenchym
S27.2	Traumatischer Hämatothorax	S36.03	Rißverletzung Milz m Beteiligung Parenchym
S27.32	Rißverletzung Lunge	S36.10	Verletzung Leber, nnbez
S27.38	Sonst u nnbez Verletzungen Lunge	S36.11	Prellung u Hämatom Leber
S27.4	Verletzung eines Bronchus	S36.12	Rißverletzung Leber, nnbez
S27.5	Verletzung Trachea, Pars thoracica	S36.13	Leichte Rißverletzung Leber
S27.6	Verletzung Pleura	S36.14	Mittelschwere Rißverletzung Leber
S27.7	Multiple Verletzungen intrathorakaler Organe	S36.15	Schwere Rißverletzung Leber
S27.81	Verletzung Zwerchfell	S36.16	Sonstige Verletzungen Leber
S27.82	Verletzung Ductus thoracicus	S36.17	Verletzung Gallenblase
S27.83	Verletzung Ösophagus, Pars thoracica	S36.18	Verletzung Gallengang
S27.84	Verletzung Thymus	S36.40	Verletzung Dünndarm, Teil nnbez
S27.88	Verletzung sonst nbez intrathorakale Organe u Strukturen	S36.50	Verletzung Dickdarm, Teil nnbez
S27.9	Verletzung eines nnbez intrathorakalen Organes	S36.52	Verletzung Colon transversum
S28.0	Brustkorberquetschung	S36.53	Verletzung Colon descendens
S28.1	Traumatische Amputation eines Teiles Thorax	S36.59	Verletzung sonst u mehrere Teile Dickdarm
S31.0	Offene Wunde Lumbosakralgegend Becken	S36.6	Verletzung Rektum
S31.1	Offene Wunde Bauchdecke	S36.7	Verletzung mehrerer intraabdominaler Organe
S31.3	Offene Wunde Skrotum u Testes	S36.81	Verletzung Peritoneum
S31.7	Multiple offene Wunden Abdomen LumbosakrGeg Becken	S36.83	Verletzung Retroperitoneum
S31.80	Offene Wunde sonst u nnbez Teile Abdomen	S37.02	Rißverletzung Niere
S31.83	Off Wunde (jd T Abd LumbGeg Beck) m Verb intraabd Verl	S37.1	Verletzung Harnleiter
S31.87	Weichteilschaden I. Gr b off Fraktur od Lux LWS u Be	S38.0	Zerquetschung äußere Genitalorgane
S31.88	Weichteilschaden II. Gr b off Fraktur od Lux LWS u Be	S38.1	Zerquetschung so u nnbez Teile Abd LumbosakrGeg Becken
S31.89	Weichteilschaden III. Gr b off Fraktur od Lux LWS u Be	S38.3	Traumat Abtrenn so u nnbez Teile Abd LumbosakrGeg Becken
S32.00	Fraktur Lendenwirbel, Höhe nnbez	S42.21	Fraktur, proximales Ende Humerus, Kopf
S32.01	Fraktur Lendenwirbel, L1	S42.29	Fraktur, proximales Ende Humerus, sonst u multiple Teile
S32.02	Fraktur Lendenwirbel, L2	S42.3	Fraktur, Humerusschaft
S32.03	Fraktur Lendenwirbel, L3	S45.0	Verletzung A axillaris
S32.04	Fraktur Lendenwirbel, L4	S45.1	Verletzung A brachialis
S32.05	Fraktur Lendenwirbel, L5	S45.2	Verletzung V axillaris od V brachialis
S32.1	Fraktur Os sacrum	S45.3	Verletzung oberfl Venen in Höhe Schulter u Oberarm
S32.2	Fraktur Os coccygis	S45.7	Verletzung mehr Blutgefäße in Höhe Schulter u Oberarm
S32.82	Fraktur, Lendenwirbelsäule u Kreuzbein, Teil nnbez	S45.8	Verletzung sonst Blutgefäße in Höhe Schulter u Oberarm
S32.89	Fraktur, sonst u multiple Teile Becken	S45.9	Verletzung nnbez Blutgefäß in Höhe Schulter u Oberarm
S33.0	Traumatische Ruptur einer lumbalen Bandscheibe	S47	Zerquetschung, Schulter Oberarm
S33.10	Luxation Lendenwirbel, Höhe nnbez	S55.0	Verletzung A ulnaris, in Höhe Unterarm
S33.11	Luxation Lendenwirbel, L1/L2	S55.1	Verletzung A radialis, in Höhe Unterarm
S33.12	Luxation Lendenwirbel, L2/L3	S55.2	Verletzung von Venen, in Höhe Unterarm
S33.13	Luxation Lendenwirbel, L3/L4	S55.7	Verletzung mehrerer Blutgefäße, in Höhe Unterarm

S55.8	Verletzung sonst Blutgefäße, in Höhe Unterarm	T11.4	Verletzung nnbez Blutgefäß obere Extremität, Höhe nnbez
S55.9	Verletzung eines nnbez Blutgefäßes, in Höhe Unterarm	T13.4	Verletz nnbez Blutgefäß untere Extremität, Höhe nnbez
S57.0	Zerquetschung, Ellenbogen	T14.5	Verletzung ein/mehr Blutgefäße an nnbez Körperregion
S57.8	Zerquetschung, sonstiger Teile Unterarm	T14.7	Zerquetsch u traumatische Amputation nnbez Körperregion
S57.9	Zerquetschung Unterarm, Teil nnbez	T20.3	Verbrennung 3. Grades des Kopfes und des Halses
S62.8	Fraktur sonst u nnbez Teile Handgelenk u Hand	T20.7	Verätzung 3. Grades des Kopfes und des Halses
S65.0	Verletzung A ulnaris, in Höhe Handgelenk u Hand	T21.30	Verbrennung 3. Grades des Rumpfes: Teil nnbez
S65.1	Verletzung A radialis, in Höhe Handgelenk u Hand	T21.31	Verbrennung 3. Grades des Rumpfes: Brustdrüse [Mamma]
S65.2	Verletzung Gefäße Arcus palmaris superficialis	T21.32	Verbr 3. Grades des Rumpfes: ThorW m Ausn BrDrü/-warze
S65.3	Verletzung Gefäße Arcus palmaris profundus	T21.33	Verbrennung 3. Grades des Rumpfes: Bauchdecke
S65.4	Verletzung ein/mehr Blutgefäße, Daumen	T21.34	Verbrennung 3. Grades des Rumpfes: Rücken [jeder Teil]
S65.5	Verletzung ein/mehr Blutgefäße, sonst Finger	T21.35	Verbrennung 3. Grades des Rumpfes: (Äußeres) Genitale
S65.7	Verletzung mehr Blutgefäße in Höhe Handgelenk u Hand	T21.39	Verbrennung 3. Grades des Rumpfes: Sonstige Teile
S65.8	Verletzung sonst Blutgefäße in Höhe Handgelenk u Hand	T21.70	Verätzung 3. Grades des Rumpfes: Teil nnbez
S65.9	Verletzung nnbez Blutgefäß im Ber Handgelenk u Hand	T21.71	Verätzung 3. Grades des Rumpfes: Brustdrüse [Mamma]
S67.0	Zerquetschung Daumen ein/mehr sonstiger Finger	T21.72	Verätz 3. Grades des Rumpfes: ThorW m Ausn BrDrü/-warz
S67.8	Zerquetschung sonst u nnbez Teile Handgelenk Hand	T21.73	Verätzung 3. Grades des Rumpfes: Bauchdecke
S70.1	Prellung Oberschenkel	T21.74	Verätzung 3. Grades des Rumpfes: Rücken [jeder Teil]
S75.7	Verletz mehr Blutgefäße, in Höhe Hüfte u Oberschenkel	T21.75	Verätzung 3. Grades des Rumpfes: (Äußeres) Genitale
S75.8	Verletz sonst Blutgefäße, in Höhe Hüfte u Oberschenkel	T21.79	Verätzung 3. Grades des Rumpfes: Sonstige Teile
S75.9	Verletz nnbez Blutgefäß, in Höhe Hüfte u Oberschenkel	T22.30	Verbr 3. Gr Schult/Arm, ausgen Handgel/Hand: Teil nnbez
S77.0	Zerquetschung Hüfte	T22.31	Verbr 3. Gr Schult/Arm, ausgen Handgel/Hand: UA u EILB
S77.1	Zerquetschung Oberschenkel	T22.32	Verbr 3. Gr Schult/Arm, ausgen Handg/Hand: (O-)A u Schult
S77.2	Zerquetschung m Beteiligung Hüfte Oberschenkel	T22.33	Verbr 3. Gr Schult/Arm, ausgen Handgel/Hand: Achselhöhle
S82.11	Fraktur proximales Ende Tibia, m Fraktur Fibula (jeder Teil)	T22.70	Verätz 3. Gr Schult/Arm, ausgen Handgel/Hand: Teil nnbez
S82.41	Fraktur Fibula, isoliert, proximales Ende	T22.71	Verätz 3. Gr Schult/Arm, ausgen Handgel/Hand: UA u EILB
S85.1	Verletzung A tibialis (anterior) (posterior)	T22.72	Verätz 3. Gr Schult/Arm, ausg Handg/Hand: (O-)A u Schult
S85.2	Verletzung A peronea	T22.73	Verätz 3. Gr Schult/Arm, ausgen Handg/Hand: Achselhöhle
S85.7	Verletzung mehr Blutgefäße in Höhe Unterschenkel	T23.3	Verbrennung 3. Grades des Handgelenkes und der Hand
S85.9	Verletzung nnbez Blutgefäß in Höhe Unterschenkel	T23.7	Verätzung 3. Grades des Handgelenkes und der Hand
S87.0	Zerquetschung Knie	T24.3	Verbrennung 3. Gr Hüfte/Bein, ausgenommen Knöchel/Fuß
S87.8	Zerquetschung sonst u nnbez Teile Unterschenkel	T24.7	Verätzung 3. Gr Hüfte/Bein, ausgenommen Knöchel/Fuß
S95.0	Verletzung A dorsalis pedis	T25.3	Verbrennung 3. Gr Knöchel/Fuß
S95.1	Verletzung A plantaris pedis	T25.7	Verätzung 3. Gr Knöchel/Fuß
S95.2	Verletzung Venen Fußrücken	T26.0	Verbrennung des Augenlides und der Periokularregion
S95.7	Verletz mehr Blutgefäße in Höhe Knöchel Fuß	T26.1	Verbrennung der Kornea und des Konjunktivalsackes
S95.8	Verletz sonst Blutgefäße in Höhe Knöchel Fuß	T26.2	Verbr m nachfolgender Ruptur u Destruktion des Augapfels
S95.9	Verletz eines nnbez Blutgefäßes in Höhe Knöchel Fuß	T26.3	Verbr sonst Teile des Auges u seiner Anhangsgebilde
S97.0	Zerquetschung OSG	T26.4	Verbr des Auges u seiner Anhangsgebilde, Teil nnbez
S97.1	Zerquetschung ein/mehr Zehen	T26.5	Verätzung des Augenlides und der Periokularregion
S97.8	Zerquetschung sonst Teile OSG Fuß	T26.6	Verätzung der Kornea und des Konjunktivalsackes
T02.00	Frakturen m Beteilig von Kopf u Hals, geschlossen od onA	T26.7	Verätz m nachfolgender Ruptur u Destruktion des Augapfels
T02.01	Frakturen m Beteiligung von Kopf u Hals, offen	T26.8	Verätzung sonst Teile des Auges u seiner Anhangsgebilde
T02.11	Fx m Beteilig Thor LumbosGeg od Thor Becken, offen	T26.9	Verätzung des Auges u seiner Anhangsgebilde, Teil nnbez
T02.40	Fx m Beteilig mehr Reg beider ob Extremität, geschl od onA	T27.0	Verbrennung des Kehlkopfes und der Trachea
T02.41	Frakturen m Bet mehr Reg beider ob Extremitäten, offen	T27.1	Verbr des Kehlkopfes u der Trachea m Beteilig der Lunge
T02.50	Fx m Bet mehr Reg beider unt Extremitäten, geschl od onA	T27.2	Verbrennung sonstige Teile Atemwege
T02.51	Frakturen m Bet mehr Reg beider unt Extremitäten, offen	T27.3	Verbrennung der Atemwege, Teil nicht näher bezeichnet
T02.60	Fx m Bet mehr Reg obere/untere Extr, geschl od onA	T27.4	Verätzung des Kehlkopfes und der Trachea
T02.61	Fx m Bet mehr Reg obere/untere Extr, offen	T27.5	Verätz des Kehlkopfes u der Trachea m Beteilig der Lunge
T02.70	Fx m Bet Thor Lumbos Extr od Thor Beck Extr, geschl/onA	T27.6	Verätzung sonstiger Teile der Atemwege
T02.71	Fx m Bet Thor Lumbos Extr od Thor Beck Extr, offen	T27.7	Verätzung der Atemwege, Teil nicht näher bezeichnet
T04.0	Zerquetschungen m Beteiligung von Kopf u Hals	T28.0	Verbrennung des Mundes und des Rachens
T04.1	Zerquetsch m Bet Thor Abd, Thor Lumbos od Thor Becken	T28.1	Verbrennung des Ösophagus
T04.2	Zerquetsch m Bet mehr Regionen obere Extremität(en)	T28.2	Verbrennung sonstige Teile Verdauungstrakt
T04.3	Zerquetsch m Bet mehr Regionen untere Extremität(en)	T28.3	Verbrennung innerer Organe Urogenitaltraktes
T04.4	Zerquetsch m Bet mehr Reg obere/untere Extremitäten	T28.4	Verbrennung sonstiger und nnbez innerer Organe
T04.7	Zerquetsch mBet Th/Abd/Ex, Th/Lumbos/Extr od Th/Be/Ex	T28.5	Verätzung des Mundes und des Rachens
T04.8	Zerquetsch m Bet sonst Kombinat von Körperregionen	T28.6	Verätzung des Ösophagus
T04.9	Multiple Zerquetschungen, nnbez	T28.7	Verätzung sonstiger Teile des Verdauungstraktes
T05.8	Traumat Amputat m Bet so Kombinat von Körperregionen	T28.8	Verätzung innerer Organe des Urogenitaltraktes
T06.0	Komb Verletz Gehirn Hirnnerven Nerven RM in Halshöhe	T28.9	Verätzung sonstiger und nnbez innerer Organe
T06.1	Verletzung Nerven RM m Bet mehr sonst Körperregionen	T29.0	Verbrennungen mehrerer Körperregionen nnbez Grades
T06.3	Verletzung Blutgefäße m Bet mehr Körperregionen	T29.3	Verbr mehr Körperreg, wobei mind eine Verbr 3. Gr angeg
T08.0	Fraktur WS, Höhe nnbez, geschlossen od onA	T29.4	Verätzungen mehrerer Körperregionen nnbez Grades
T08.1	Fraktur Wirbelsäule, Höhe nnbez, Offen	T29.7	Verätz mehr Körperreg, wobei mind Verätz 3. Gr angegeben
T09.1	Offene Wunde des Rumpfes, Höhe nnbez	T31.22	Verbr 20-29% KöOF: 20-29% Verbr 3. Gr
T09.3	Verletzung Rückenmark, Höhe nnbez	T31.32	Verbr 30-39% KöOF: 20-29% Verbr 3. Gr
T09.4	Verletz nnbez Nerven Nervenwurzeln u Plexus im Ber Rumpf	T31.33	Verbr 30-39% KöOF: 30-39% Verbr 3. Gr
T09.6	Traumatische Amputation Rumpf, Höhe nnbez	T31.42	Verbr 40-49% KöOF: 20-29% Verbr 3. Gr

T31.43	Verbr 40-49% KöOF: 30-39% Verbr 3. Gr	T32.81	Verätz 80-89% KöOF: 10-19% Verätz 3. Gr
T31.44	Verbr 40-49% KöOF: 40-49% Verbr 3. Gr	T32.82	Verätz 80-89% KöOF: 20-29% Verätz 3. Gr
T31.50	Verbr 50-59% KöOF: < 10% od nnbez Anteil Verbr 3. Gr	T32.83	Verätz 80-89% KöOF: 30-39% Verätz 3. Gr
T31.51	Verbr 50-59% KöOF: 10-19% Verbr 3. Gr	T32.84	Verätz 80-89% KöOF: 40-49% Verätz 3. Gr
T31.52	Verbr 50-59% KöOF: 20-29% Verbr 3. Gr	T32.85	Verätz 80-89% KöOF: 50-59% Verätz 3. Gr
T31.53	Verbr 50-59% KöOF: 30-39% Verbr 3. Gr	T32.86	Verätz 80-89% KöOF: 60-69% Verätz 3. Gr
T31.54	Verbr 50-59% KöOF: 40-49% Verbr 3. Gr	T32.87	Verätz 80-89% KöOF: 70-79% Verätz 3. Gr
T31.55	Verbr 50-59% KöOF: 50-59% Verbr 3. Gr	T32.88	Verätz 80-89% KöOF: 80-89% Verätz 3. Gr
T31.60	Verbr 60-69% KöOF: < 10% od nnbez Anteil Verbr 3. Gr	T32.90	Verätz 90% od mehr KöOF:<10% od nnbez Ant Verätz 3.Gr
T31.61	Verbr 60-69% KöOF: 10-19% Verbr 3. Gr	T32.91	Verätz 90% od mehr KöOF: 10-19% Verätz 3. Gr
T31.62	Verbr 60-69% KöOF: 20-29% Verbr 3. Gr	T32.92	Verätz 90% od mehr KöOF: 20-29% Verätz 3. Gr
T31.63	Verbr 60-69% KöOF: 30-39% Verbr 3. Gr	T32.93	Verätz 90% od mehr KöOF: 30-39% Verätz 3. Gr
T31.64	Verbr 60-69% KöOF: KöOF, 40-49% Verbr 3. Gr	T32.94	Verätz 90% od mehr KöOF: 40-49% Verätz 3. Gr
T31.65	Verbr 60-69% KöOF: 50-59% Verbr 3. Gr	T32.95	Verätz 90% od mehr KöOF: 50-59% Verätz 3. Gr
T31.66	Verbr 60-69% KöOF: 60-69% Verbr 3. Gr	T32.96	Verätz 90% od mehr KöOF: 60-69% Verätz 3. Gr
T31.70	Verbr 70-79% KöOF: < 10% od nnbez Anteil Verbr 3. Gr	T32.97	Verätz 90% od mehr KöOF: 70-79% Verätz 3. Gr
T31.71	Verbr 70-79% KöOF: 10-19% Verbr 3. Gr	T32.98	Verätz 90% od mehr KöOF: 80-89% Verätz 3. Gr
T31.72	Verbr 70-79% KöOF: 20-29% Verbr 3. Gr	T32.99	Verätz 90% od mehr KöOF: 90% od mehr Verätz 3. Gr
T31.73	Verbr 70-79% KöOF: 30-39% Verbr 3. Gr	T33.0	Oberflächliche Erfrierung des Kopfes
T31.74	Verbr 70-79% KöOF: 40-49% Verbr 3. Gr	T33.1	Oberflächliche Erfrierung des Halses
T31.75	Verbr 70-79% KöOF: 50-59% Verbr 3. Gr	T33.2	Oberflächliche Erfrierung des Thorax
T31.76	Verbr 70-79% KöOF: 60-69% Verbr 3. Gr	T33.3	Oberfl Erfrier Bauchdecke, Lumbosakralgegend u Becken
T31.77	Verbr 70-79% KöOF: 70-79% Verbr 3. Gr	T33.4	Oberflächliche Erfrierung des Armes
T31.80	Verbr 80-89% KöOF: < 10% od nnbez Anteil Verbr 3. Gr	T33.5	Oberflächliche Erfrierung des Handgelenkes und der Hand
T31.81	Verbr 80-89% KöOF: 10-19% Verbr 3. Gr	T33.6	Oberflächliche Erfrierung der Hüfte und des Oberschenkels
T31.82	Verbr 80-89% KöOF: 20-29% Verbr 3. Gr	T33.7	Oberflächliche Erfrierung des Knies und des Unterschenkels
T31.83	Verbr 80-89% KöOF: 30-39% Verbr 3. Gr	T33.8	Oberflächliche Erfrierung der Knöchelregion und des Fußes
T31.84	Verbr 80-89% KöOF: 40-49% Verbr 3. Gr	T33.9	Oberflächliche Erfrierung an sonst und nnbez Lokalisationen
T31.85	Verbr 80-89% KöOF: 50-59% Verbr 3. Gr	T34.0	Erfrierung mit Gewebsnekrose des Kopfes
T31.86	Verbr 80-89% KöOF: 60-69% Verbr 3. Gr	T34.1	Erfrierung mit Gewebsnekrose des Halses
T31.87	Verbr 80-89% KöOF: 70-79% Verbr 3. Gr	T34.2	Erfrierung mit Gewebsnekrose des Thorax
T31.88	Verbr 80-89% KöOF: 80-89% Verbr 3. Gr	T34.3	Erfri m Gewebsnekrose Bauchd, Lumbosakralgeg u Becken
T31.90	Verbr 90% od mehr KöOF: <10% od nnbez Ant Verbr 3 G	T34.4	Erfrierung mit Gewebsnekrose des Armes
T31.91	Verbr 90% od mehr KöOF: 10-19 % Verbr 3. Gr	T34.5	Erfrierung mit Gewebsnekrose Handgelenk und Hand
T31.92	Verbr 90% od mehr KöOF: 20-29 % Verbr 3. Gr	T34.6	Erfrierung m Gewebsnekrose Hüfte und Oberschenkel
T31.93	Verbr 90% od mehr KöOF: 30-39 % Verbr 3. Gr	T34.7	Erfrierung m Gewebsnekrose Knie und Unterschenkel
T31.94	Verbr 90% od mehr KöOF: 40-49 % Verbr 3. Gr	T34.8	Erfrierung m Gewebsnekrose Knöchelregion und Fuß
T31.95	Verbr 90% od mehr KöOF: 50-59 % Verbr 3. Gr	T34.9	Erfrierung m Gewebsnekrose an sonst und nnbez Lok
T31.96	Verbr 90% od mehr KöOF: 60-69 % Verbr 3. Gr	T35.0	Oberflächliche Erfrierung m Beteiligung mehrerer Körperreg
T31.97	Verbr 90% od mehr KöOF: 70-79 % Verbr 3. Gr	T35.1	Erfrierung m Gewebsnekrose m Beteiligung mehr Körperreg
T31.98	Verbr 90% od mehr KöOF: 80-89% Verbr 3. Gr	T35.2	Nbez Erfrierung des Kopfes und des Halses
T31.99	Verbr 90% od mehr KöOF: 90 % od mehr Verbr 3. Gr	T35.3	Nbez Erfrier Thorax, Abdomen, Lumbosakralgeg u Becken
T32.22	Verätz 20-29% KöOF: 20-29% Verätz 3. Gr	T35.4	Nbez Erfrierung der oberen Extremität
T32.32	Verätz 30-39% KöOF: 20-29% Verätz 3. Gr	T35.5	Nbez Erfrierung der unteren Extremität
T32.33	Verätz 30-39% KöOF: 30-39% Verätz 3. Gr	T35.6	Nbez Erfrierung mit Beteiligung mehrerer Körperregionen
T32.42	Verätz 40-49% KöOF: 20-29% Verätz 3. Gr	T35.7	Nbez Erfrierung an nicht näher bezeichneten Lokalisationen
T32.43	Verätz 40-49% KöOF: 30-39% Verätz 3. Gr	T36.0	Vergiftung, Penizilline
T32.44	Verätz 40-49% KöOF: 40-49% Verätz 3. Gr	T36.1	Vergiftung, Cephalosporine/and β -Laktam-Antibiotika
T32.50	Verätz 50-59% KöOF: < 10% od nnbez Anteil Verätz 3. Gr	T36.2	Vergiftung, Chloramphenicol-Gruppe
T32.51	Verätz 50-59% KöOF: 10-19% Verätz 3. Gr	T36.3	Vergiftung, Makrolide
T32.52	Verätz 50-59% KöOF: 20-29% Verätz 3. Gr	T36.4	Vergiftung, Tetrazykline
T32.53	Verätz 50-59% KöOF: 30-39% Verätz 3. Gr	T36.5	Vergiftung, Aminoglykoside
T32.54	Verätz 50-59% KöOF: 40-49% Verätz 3. Gr	T36.6	Vergiftung, Rifamycine
T32.55	Verätz 50-59% KöOF: 50-59% Verätz 3. Gr	T36.7	Vergiftung, Antimykotika b systemischer Anwendung
T32.60	Verätz 60-69% KöOF: < 10% od nnbez Anteil Verätz 3. Gr	T36.8	Vergiftung, sonst systemisch wirkende Antibiotika
T32.61	Verätz 60-69% KöOF: 10-19% Verätz 3. Gr	T36.9	Vergiftung, systemisch wirkendes Antibiotikum, nnbez
T32.62	Verätz 60-69% KöOF: 20-29% Verätz 3. Gr	T37.0	Vergiftung, Sulfonamide
T32.63	Verätz 60-69% KöOF: 30-39% Verätz 3. Gr	T37.1	Vergiftung, antimykobakterielle Arzneimittel
T32.64	Verätz 60-69% KöOF: 40-49% Verätz 3. Gr	T37.2	Vergiftung, Antimalariamittel u AM gg and Blutprotozoen
T32.65	Verätz 60-69% KöOF: 50-59% Verätz 3. Gr	T37.3	Vergiftung, sonstige Antiprotozoika
T32.66	Verätz 60-69% KöOF: 60-69% Verätz 3. Gr	T37.4	Vergiftung, Anthelminthika
T32.70	Verätz 70-79% KöOF: < 10% od nnbez Anteil Verätz 3. Gr	T37.5	Vergiftung, Virostatika
T32.71	Verätz 70-79% KöOF: 10-19% Verätz 3. Gr	T37.8	Vergiftung, so nbez system wirk Antiinfektiva u Antiparasitika
T32.72	Verätz 70-79% KöOF: 20-29% Verätz 3. Gr	T37.9	Vergiftung, system wirk Antiinfektiv u Antiparasitikum, nnbez
T32.73	Verätz 70-79% KöOF: 30-39% Verätz 3. Gr	T38.0	Vergiftung, Glukokortikoide u synthetische Analoga
T32.74	Verätz 70-79% KöOF: 40-49% Verätz 3. Gr	T38.1	Vergiftung, Schilddrüsenhormone u Ersatzstoffe
T32.75	Verätz 70-79% KöOF: 50-59% Verätz 3. Gr	T38.2	Vergiftung, Thyreostatika
T32.76	Verätz 70-79% KöOF: 60-69% Verätz 3. Gr	T38.3	Vergift, Insulin u orale blutzuckersenk Arzneimittel [Antidiab]
T32.77	Verätz 70-79% KöOF: 70-79% Verätz 3. Gr	T38.4	Vergiftung, orale Kontrazeptiva
T32.80	Verätz 80-89% KöOF: < 10% od nnbez Anteil Verätz 3. Gr	T38.5	Vergiftung, sonstige Östrogene u Gestagene

T38.6	Vergift, Antigonadotrop, Antiöstrogen u Antiandrogen, aonkl	T46.5	Vergiftung, sonst Antihypertensiva, aonkl
T38.7	Vergiftung, Androgene u verwandte Anabolika	T46.6	Vergift, Antihyperlipidämika u Arzneimittel gg Arteriosklerose
T38.8	Vergift, sonst u nnbez Hormone u synthet Ersatzstoffe	T46.7	Vergiftung, periphere Vasodilatoren
T38.9	Vergiftung, sonst u nnbez Hormon-Antagonisten	T46.8	Vergiftung, Antivarikosa, einschl Verödungsmittel
T39.0	Vergiftung, Salizylate	T46.9	Vergift, so u nnbez prim auf Herz-Kreislaufsystem wirk Mittel
T39.1	Vergiftung, 4-Aminophenol-Derivate	T47.0	Vergiftung, Histamin-H2-Rezeptorenblocker
T39.2	Vergiftung, Pyrazolon-Derivate	T47.1	Vergiftung, sonst Antazida u Magensekretionshemmer
T39.3	Vergiftung, sonst nichtsteroidale Antiphlogistika [NSAID]	T47.2	Vergiftung, stimulierende Laxanzien
T39.4	Vergiftung, Antirheumatika, aonkl	T47.3	Vergiftung, salinische u osmotische Laxanzien
T39.8	Vergift, so nichtopioidhalt Analgetika u Antipyretika, aonkl	T47.4	Vergiftung, sonstige Laxanzien
T39.9	Vergift nichtopioidhalt Analget/Antipyret/Antirheumat, nnbez	T47.5	Vergiftung, Digestiva
T40.0	Vergiftung, Opium	T47.6	Vergiftung, Antidiarrhoika
T40.1	Vergiftung, Heroin	T47.7	Vergiftung, Emetika
T40.2	Vergiftung, sonstige Opioide	T47.8	Vergift, sonst primär auf Magen-Darmtrakt wirk Mittel
T40.3	Vergiftung, Methadon	T47.9	Vergift, primär auf Magen-Darmtrakt wirk Arzneimittel, nnbez
T40.4	Vergiftung, sonstige synthetische Betäubungsmittel	T48.0	Vergift, Oxytozin [Ocytocin] u ähnlich wirk Wehenmittel
T40.5	Vergiftung, Kokain	T48.1	Vergiftung, Muskelrelaxanzien [neuromuskuläre Blocker]
T40.6	Vergiftung, sonstige u nnbez Betäubungsmittel	T48.2	Vergiftung, so u nnbez, primär auf Muskulatur wirk Mittel
T40.7	Vergiftung, Cannabis (-Derivate)	T48.3	Vergiftung, Antitussiva
T40.8	Vergiftung, Lysergid [LSD]	T48.4	Vergiftung, Expektoranzien
T40.9	Vergiftung, sonst u nnbez Psychodysleptika [Halluzinogene]	T48.5	Vergiftung, Arzneimittel gg ErkältungskH
T41.0	Vergiftung, Inhalationsanästhetika	T48.6	Vergiftung, Antiasthmata, aonkl
T41.1	Vergiftung, Intravenöse Anästhetika	T48.7	Vergift, sonst u nnbez primär auf das Atmungssyst wirk Mittel
T41.2	Vergiftung, sonst u nnbez Allgemeinanästhetika	T49.0	Vergift Antimykot/Antiinfekt/Antiphlog z lok Anwend, aonkl
T41.3	Vergiftung, Lokalanästhetika	T49.1	Vergiftung, Antipruriginosa
T41.4	Vergiftung, Anästhetikum, nnbez	T49.2	Vergift, Adstringenzien u Detergenzien zur lokalen Anwend
T41.5	Vergiftung, therapeutische Gase	T49.3	Vergift hauterweich, -pflege [Demulzenzien] u -schütz Mittel
T42.0	Vergiftung, Hydantoin-Derivate	T49.4	Vergift Keratolyt, Keratoplast u so AM u Präp zur Haarbeh
T42.1	Vergiftung, Iminostilbene	T49.5	Vergiftung, Ophthalmika
T42.2	Vergiftung, Succinimide und Oxazolidine	T49.6	Vergift, in HNO-Heilkunde angewend Arzneimittel u Präp
T42.3	Vergiftung, Barbiturate	T49.7	Vergiftung, Dentalpharmaka b topischer Anwendung
T42.4	Vergiftung, Benzodiazepine	T49.8	Vergiftung, sonst Mittel zur topischen Anwendung
T42.5	Vergiftung, gemischte Antiepileptika, aonkl	T49.9	Vergiftung, Mittel zur topischen Anwendung, nnbez
T42.6	Vergiftung, sonst Antiepileptika, Sedativa u Hypnotika	T50.0	Vergiftung, Mineralokortikoide u deren Antagonisten
T42.7	Vergiftung, Antiepileptika, Sedativa u Hypnotika, nnbez	T50.1	Vergiftung, Schleifendiuretika [High-ceiling-Diuretika]
T42.8	Vergift, Antiparkinsonm u and zentral wirk Muskelrelax	T50.2	Vergift, Carboanhydr-Hemm Benzothiadiaz-Deriv and Diuret
T43.0	Vergiftung, tri- u tetrazyklische Antidepressiva	T50.3	Vergift, auf Elektrolyt-, Kalorien- u Wasserhaush wirk Mittel
T43.1	Vergiftung, Monoaminoxidase-hemmende Antidepressiva	T50.4	Vergiftung, auf Harnsäurestoffwechsel wirkend AM
T43.2	Vergiftung, sonst u nnbez Antidepressiva	T50.5	Vergiftung, Appetitzügler
T43.3	Vergift, Antipsychotika u Neuroleptika Phenothiazin-Basis	T50.6	Vergiftung, Antidote u Chelatbildner, aonkl
T43.4	Vergift, Neuroleptika Butyrophenon- u Thioxanthen-Basis	T50.7	Vergiftung, Analeptika u Opioid-Rezeptor-Antagonisten
T43.5	Vergiftung, sonst u nnbez Antipsychotika u Neuroleptika	T50.8	Vergiftung, Diagnostika
T43.6	Vergiftung, Psychostimulanzien m Mißbrauchspotential	T50.9	Vergiftung so u nnbez AM, Drogen u biol akt Substanzen
T43.8	Vergiftung, sonstige psychotrope Substanzen, aonkl	T51.0	Toxische Wirkung, Äthanol
T43.9	Vergiftung, Psychotrope Substanz, nnbez	T51.1	Toxische Wirkung, Methanol
T44.0	Vergiftung, Cholinesterase-Hemmer	T51.2	Toxische Wirkung, 2-Propanol
T44.1	Vergiftung, sonst Parasympathomimetika [Cholinergika]	T51.3	Toxische Wirkung, Fuselöl
T44.2	Vergiftung, Ganglienblocker, aonkl	T51.8	Toxische Wirkung, sonstige Alkohole
T44.3	Vergiftung, sonst Parasymplytika/Spasmolytika, aonkl	T51.9	Toxische Wirkung, Alkohol, nnbez
T44.4	Vergiftung, Vorw Alpha-Rezeptoren-Stimulanzien, aonkl	T52.0	Toxische Wirkung, Erdölprodukte
T44.5	Vergiftung, Vorw Beta-Rezeptoren-Stimulanzien, aonkl	T52.1	Toxische Wirkung, Benzol
T44.6	Vergiftung, Alpha-Rezeptorenblocker, aonkl	T52.2	Toxische Wirkung, Benzol-Homologe
T44.7	Vergiftung, Beta-Rezeptorenblocker, aonkl	T52.3	Toxische Wirkung, Glykole
T44.8	Vergiftung, zentral wirk u adrenerge Neuronenblocker, aonkl	T52.4	Toxische Wirkung, Ketone
T44.9	Vergiftung so u nnbez, prim auf auton Nervensyst wirk AM	T52.8	Toxische Wirkung, sonst organische Lösungsmittel
T45.0	Vergiftung, Antiallergika u Antiemetika	T52.9	Toxische Wirkung, organisches Lösungsmittel, nnbez
T45.1	Vergiftung, Antineoplastika u Immunsuppressiva	T53.0	Toxische Wirkung, Tetrachlorkohlenstoff
T45.2	Vergiftung, Vitamine, aonkl	T53.1	Toxische Wirkung, Chloroform
T45.3	Vergiftung, Enzyme, aonkl	T53.2	Toxische Wirkung, Trichloräthylen
T45.4	Vergiftung, Eisen u dessen Verbindungen	T53.3	Toxische Wirkung, Tetrachloräthylen
T45.5	Vergiftung, Antikoagulanzen	T53.4	Toxische Wirkung, Dichlormethan
T45.6	Vergiftung, Fibrinolytika u Fibrinolyse-Hemmer	T53.5	Toxische Wirkung, Fluorchlorkohlenwasserstoffe [FCKW]
T45.7	Vergift, Antikoagul-Antagonist, Vit K u sonst Koagulanzen	T53.6	Tox Wirk, so halogenierte aliphat Kohlenwasserstoffe
T45.8	Vergift, sonst prim syst u auf Blut wirk Mittel, aonkl	T53.7	Tox Wirk, so halogenierte aromt Kohlenwasserstoffe
T45.9	Vergift, prim systemisch u auf Blut wirk Mittel, nnbez	T53.9	Tox Wirk halogen aliphat/aromat Kohlenwasserstoffe, nnbez
T46.0	Vergift, Herzglykoside u Arzneimittel m ähnlicher Wirkung	T54.0	Toxische Wirkung, Phenol u dessen Homologe
T46.1	Vergiftung, Kalziumantagonisten	T54.1	Toxische Wirkung, sonst ätzende organische Verbindungen
T46.2	Vergiftung, sonst Antiarrhythmika, aonkl	T54.2	Toxisch Wirkung, ätzende Säuren u säureähnliche Subst
T46.3	Vergiftung, Koronardilatoren, aonkl	T54.3	Toxische Wirkung, Ätzalkalien u alkaliähnliche Subst
T46.4	Vergift, Angiotens-KonversEnzym-Hemmer [ACE-Hemmer]	T54.9	Toxische Wirkung, ätzende Substanz, nnbez

T55	Toxische Wirkung von Seifen u Detergenzien	T81.6	Akut Rkt auf währ Eingriff verseh zurückgebl Fremdsbst
T56.0	Toxische Wirkung, Blei u dessen Verbindungen	T82.0	Mechanische Komplik d Herzklappenprothese
T56.1	Toxische Wirkung, Quecksilber u dessen Verbindungen	T82.1	Mechanische Komplik d kardiales elektronisches Gerät
T56.2	Toxische Wirkung, Chrom u dessen Verbindungen	T82.2	Mechan Komplik d Koronarart-Bypass u Klappentranspl
T56.3	Toxische Wirkung, Cadmium u dessen Verbindungen	T82.3	Mechanische Komplik d sonst Gefäßtransplantate
T56.4	Toxische Wirkung, Kupfer u dessen Verbindungen	T82.4	Mechanische Komplik d Gefäßkatheter b Dialyse
T56.5	Toxische Wirkung, Zink u dessen Verbindungen	T82.5	Mechan Komplik d so Geräte/Implantate in Herz u Gefäßen
T56.6	Toxische Wirkung, Zinn u dessen Verbindungen	T82.6	Infektion u entzündl Reaktion d Herzklappenprothese
T56.7	Toxische Wirkung, Beryllium u dessen Verbindungen	T82.7	Infekt/entzündl Rkt d so Gerät/Impl/Transpl in Herz Gefäß
T56.8	Toxische Wirkung, sonstige Metalle	T82.8	So nbez Komplik d Proth/Implant/Transpl in Herz u Gefäßen
T56.9	Toxische Wirkung, Metall, nnbez	T82.9	Nnbez Kompl d Proth/Implant/Transpl in Herz u Gefäßen
T57.0	Toxische Wirkung, Arsen u dessen Verbindungen	T83.0	Mechan Komplik d Harnwegskatheter (Verweilkatheter)
T57.1	Toxische Wirkung, Phosphor u dessen Verbindungen	T83.1	Mechan Komplik d so Geräte od Implantate im Hamtrakt
T57.2	Toxische Wirkung, Mangan u dessen Verbindungen	T83.2	Mechanische Komplik d Hamorgantransplantat
T57.3	Toxische Wirkung, Blausäure	T83.4	Mechan Komplik d so Proth/Implant/Transpl im Genitaltrakt
T57.8	Toxische Wirkung, sonst nbez anorganische Substanzen	T83.5	Infektion/entzündl Rkt d Proth/Implant/Transpl im Hamtrakt
T57.9	Toxische Wirkung, Anorganische Substanz, nnbez	T83.6	Infektion/entzündl Rkt d Proth/Implant/Transpl im GenitTrakt
T58	Toxische Wirkung von Kohlenmonoxid	T83.8	So Komplik d Proth/Implant/Transpl im Urogenitaltrakt
T59.0	Toxische Wirkung, Stickstoffoxide	T83.9	Nnbez Komplik d Proth/Implant/Transpl im Urogenitaltrakt
T59.1	Toxische Wirkung, Schwefeldioxid	T84.0	Mechan Komplikation durch eine Gelenkendoprothese
T59.2	Toxische Wirkung, Formaldehyd	T84.1	Mechan Komplik d interne OSyVorricht an ExtrKnochen
T59.3	Toxische Wirkung, Tränengas	T84.2	Mechan Komplik d interne OSyVorricht an so Knochen
T59.4	Toxische Wirkung, Chlorgas	T84.3	Mechan Komplik d so Knochengeräte/-implant/-transplant
T59.5	Toxische Wirkung, Fluorgas u Fluorwasserstoff	T84.4	Mechan Komplik d so intern orthopäd Gerät/Impl/Transplant
T59.6	Toxische Wirkung, Schwefelwasserstoff	T84.5	Infektion/entzündl Rkt durch eine Gelenkendoprothese
T59.7	Toxische Wirkung, Kohlendioxid	T84.6	Infektion/entzündl Rkt durch interne OSyVorricht [jede Lok]
T59.8	Tox Wirk, sonst nbez Gase, Dämpfe od sonst nbez Rauch	T84.7	Infekt/entz Rkt durch so orthopäd Endoproth/Impl/Transplant
T59.9	Toxische Wirkung, Gase, Dämpfe od Rauch, nnbez	T84.8	So Komplik d orthopäd Endoproth/Implant/Transplantate
T60.0	Tox Wirk, Organophosphat- u Carbamat-Insektizide	T84.9	Nnbez Komplik durch orthopäd Endoproth/Implant/Transpl
T60.1	Toxische Wirkung, Halogenierte Insektizide	T85.0	Mechan Komplik durch ventrikulären, intrakraniellen Shunt
T60.2	Toxische Wirkung, sonstige Insektizide	T85.1	Mechan Komplik durch implant elektr Stimulator Nervensyst
T60.3	Toxische Wirkung, Herbizide u Fungizide	T85.2	Mechanische Komplikation durch intraokulare Linse
T60.4	Toxische Wirkung, Rodentizide	T85.3	Mechan Komplik durch so Augenproth/-implantat/-transplant
T60.8	Toxische Wirkung, sonst Schädlingsbekämpfungsmittel	T85.4	Mechanische Komplik durch Mammaprothese/-implantat
T60.9	Toxische Wirkung, Schädlingsbekämpfungsmittel, nnbez	T85.5	Mechan Komplik durch gastrointest Proth/Implant/Transplant
T63.0	Toxische Wirkung, Schlangengift	T85.6	Mechan Komplik durch so nbez int Proth/Implant/Transplant
T63.1	Toxische Wirkung, Gift andr Reptilien	T85.71	Infekt u entzündl Reakt durch Katheter zur Peritonealdialyse
T63.2	Toxische Wirkung, Skorpiengift	T85.72	Infekt/entz Rkt durch int Endoproth/Impl/Transplant Nervensyst
T63.3	Toxische Wirkung, Spinnengift	T85.78	Infekt/entzündl Reakt durch so interne Proth/Implant/Transpl
T63.4	Toxische Wirkung, Gift sonstiger Arthropoden	T85.81	Sonst Komplik durch interne Proth/Implant/Transplant im NS
T63.5	Toxische Wirkung d Kontakt m Fischen	T85.82	Kapsel-fibrose Mamma durch Mammaprothese od -implantat
T63.6	Toxische Wirkung d Kontakt m sonst Meerestieren	T85.88	Sonst Komplik durch interne Proth/Implant/Transplant, aonkl
T63.8	Toxische Wirkung d Kontakt m sonst giftigen Tieren	T85.9	Nnbez Komplik durch interne Proth/Implant/Transplant
T63.9	Toxische Wirkung d Kontakt m nnbez giftigen Tier	T86.10	Akute Funktionsverschlechterung eines Nierentransplantates
T64	Tox Wirk Aflatoxin u so Mykotoxin in kontamin Lebensm	T86.11	Chron Funktionsverschlechterung eines Nierentransplantates
T65.0	Toxische Wirkung, Zyanide	T86.12	Verzögerte Aufnahme der Transplantatfunktion
T65.1	Toxische Wirkung, Strychnin u dessen Salze	T86.19	Sonst u nnbez FunkStör, Versagen u Abstoß Nierentranspl
T65.2	Toxische Wirkung, Tabak und Nikotin	T86.2	Versagen und Abstoßung eines Herztransplantates
T65.3	Tox Wirk, Nitro- u Aminoderivate von Benzol u Homologen	T86.3	Versagen und Abstoßung eines Herz-Lungen-Transplantates
T65.4	Toxische Wirkung, Schwefelkohlenstoff	T86.40	Akute Funktionsverschlechterung eines Lebertransplantates
T65.5	Tox Wirk Glyzeroltrinitrat, Sauerstoffsäure Stickst/Ester	T86.41	Chron Funktionsverschlechterung eines Lebertransplantates
T65.6	Toxische Wirkung, Farben u Farbstoffe, aonkl	T86.49	Sonst u nnbez FunkStör/Versagen/Abstoßung Lebertranspl
T65.8	Toxische Wirkung sonstiger nbez Substanzen	T86.50	Durchblutungsstörung eines Hauttransplantates
T65.9	Toxische Wirkung nnbez Substanz	T86.51	Nekrose eines Hauttransplantates
T67.0	Hitzschlag u Sonnenstich	T86.52	Verlust eines Hauttransplantates
T67.1	Hitzesyndrome	T86.59	Sonst u nnbez Versagen u Abstoßung Hauttransplantat
T71	Erstickung	T86.81	Versagen u Abstoßung Lungentransplantat
T73.1	Schäden d Durst	T86.82	Versagen u Abstoßung Pankreastransplantat
T74.1	Körperlicher Mißbrauch	T86.88	Versagen u Abstoßung, so transplant Organe u Gewebe
T75.4	Schäden d elektrischen Strom	T86.9	Versagen u Abstoßung, nnbez transplant Organ u Gewebe
T79.0	Luftembolie (traumatisch)	T88.1	Sonst Komplik nach Impfung [Immunisierung], aonkl
T79.1	Fettembolie (traumatisch)	T88.3	Maligne Hyperthermie d Anästhesie
T79.6	Traumatische Muskelschämie	Z01.80	Abklärung Disposition für maligne Herzrhythmusstörungen
T79.7	Traumatisches subkutanes Emphysem	Z20.6	Kontakt m u Expos ggü HIV [Human Immundefizienz-Virus]
T80.0	Luftembolie nach Infus/Transfus/Injekt u therap Zwecken	Z29.20	Lokale prophylaktische Chemotherapie
T80.3	AB0-Unverträglichkeitsreaktion	Z29.21	Systemische prophylaktische Chemotherapie
T80.4	Rh-Unverträglichkeitsreaktion	Z29.28	Sonstige prophylaktische Chemotherapie
T81.3	Aufreißen Operationswunde, aonkl	Z90.3	Verlust Teile Magen
T81.5	FK, verseh nach Eingr in KörpHöh/OPWunde zurückgebl		

Diagnose P66-2

A08.0	Enteritis durch Rotaviren	Q10.2	Angeborenes Entropium
A08.2	Enteritis durch Adenoviren	Q10.3	Sonst angeborene Fehlbildung Augenlid
A41.9	Sepsis, nbez	Q10.6	Sonst angeborene Fehlbildung Tränenapparat
A49.1	Streptokokkeninfektion nbez Lok	Q10.7	Angeborene Fehlbildung Orbita
B09	Nnbez Virusinf, durch Haut-/Schleimhautläsion gekennz	Q11.0	Zystenaug[e] [cystic eyeball]
B99	Sonstige und nicht näher bezeichnete Infektionskrankheiten	Q11.1	Sonstiger Anophthalmus
E56.8	Mangel an sonstigen Vitaminen	Q11.2	Mikrophthalmus
E71.3	Störungen FettsäureSW	Q11.3	Makrophthalmus
E86	Volumenmangel	Q12.0	Cataracta congenita
E87.2	Azidose	Q12.1	Angeborene Linsenverlagerung
E88.2	Lipomatose, aonkl	Q12.2	Linsenkolobom
F44.4	Dissoziative Bewegungsstörungen	Q12.3	Angeborene Aphakie
G54.0	Läsionen Plexus brachialis	Q12.4	Sphäroptik
G93.0	Hirnzysten	Q12.8	Sonstige angeborene Fehlbildungen Linse
H05.0	Akute Entzündung Orbita	Q12.9	Angeborene Fehlbildung Linse, nbez
H10.4	Chronische Konjunktivitis	Q13.0	Iriskolobom
I35.0	Aortenklappenstenose	Q13.1	Fehlen Iris (angeboren)
I42.1	Hypertrophische obstruktive Kardiomyopathie	Q13.2	Sonstige angeborene Fehlbildungen Iris
I49.1	Vorhofextrasystolie	Q13.3	Angeborene Hornhauttrübung
I49.3	Ventrikuläre Extrasystolie	Q13.4	Sonstige angeborene Fehlbildungen Kornea
I49.8	Sonstige nbez kardiale Arrhythmien	Q13.5	Blaue Sklera
J20.5	Akute Bronchitis d Resp-Sync-Vir [RS-V]	Q13.8	Sonst angeborene Fehlbildung vord Augenabschnitt
J20.8	Akute Bronchitis d sonstige nbez Erreger	Q14.0	Angeborene Fehlbildung Glaskörper
J22	Akute Infektion untere Atemwege, nbez	Q14.1	Angeborene Fehlbildung Retina
J31.0	Chronische Rhinitis	Q14.2	Angeborene Fehlbildung Papille
J40	Bronchitis, nicht als akut oder chronisch bezeichnet	Q14.3	Angeborene Fehlbildung Chorioidea
J93.0	Spontaner Spannungspneumothorax	Q14.8	Sonst angeborene Fehlbildung hint Augenabschnitt
K52.30	Pancolitis indeterminata	Q15.8	Sonst nbez angeborene Fehlbildungen Auge
K52.31	Linksseitige Colitis indeterminata	Q16.0	Angeborenes Fehlen Ohrmuschel
K52.32	Colitis indeterminata Rektosigmoid	Q16.1	Angeb Fehlen, Atresie u Striktur (äußeren) Gehörgang
K52.38	Sonstige Colitis indeterminata	Q16.2	Fehlen Tuba auditiva (angeboren)
K52.8	Sonst nbez nichtinfekt Gastroenteritis u Kolitis	Q16.3	Angeborene Fehlbildung Gehörknöchelchen
K60.2	Analfissur, nbez	Q16.4	Sonst angeborene Fehlbildung Mittelohr
L01.1	Sekundäre Impetiginisation and Dermatosen	Q16.5	Angeborene Fehlbildung Innenohr
L02.2	Hautabszeß, Furunkel u Karbunkel, Rumpf	Q16.9	Angeb Fehlbild Ohr als Urs Beeinträcht Hörvermögen, nbez
L08.0	Pyodermie	Q17.0	Akzessorische Ohrmuschel
L91.8	Sonstige hypertrophe HautKH	Q17.3	Sonstiges fehlgebildetes Ohr
P01.5	Schädigung Fetus/Neugeb b Mehrlingsschwangerschaft	Q18.0	Branchiogene(r) Sinus, Fistel u Zyste
P01.6	Schädigung Fetus/Neugeb d Tod der Mutter	Q28.80	Sonstiges angeborenes Aneurysma
P02.4	Schädigung Fetus/Neugeb d Nabelschnurvorfall	Q28.81	Sonstige angeborene Fistel des Kreislaufsystems
P02.7	Schädigung Fetus/Neugeb d Chorioamnionitis	Q28.88	Sonst näher bez angeborene Fehlbildgen d Kreislaufsystems
P04.1	Schädigung Fetus/Neugeb d sonst Medikation b Mutter	Q33.1	Akzessorischer Lungenlappen
P04.4	Schädigung Fet/Ngb d Einn abh-erz AM/Drogen d Mutter	Q33.5	Ektopisches Gewebe in Lunge (angeboren)
P07.2	Neugeborenes m extremer Unreife	Q33.8	Sonstige angeborene Fehlbildungen Lunge
P12.4	Überwachungsbed Verletzt behaarte Kopfhaut b Neugeb	Q35.1	Spalte harter Gaumen
P21.0	Schwere Asphyxie unter Geburt	Q35.3	Spalte weicher Gaumen
P21.1	Leichte od mäßige Asphyxie unter Geburt	Q35.5	Spalte harter u weicher Gaumen
P21.9	Asphyxie unter Geburt, nbez	Q35.7	Uvulaspalte
P22.8	Sonst Atemnot [Respiratory distress] b Neugeborenen	Q35.9	Gaumenspalte, nbez
P28.3	Primäre Schlafapnoe b Neugeborenen	Q36.0	Lippenspalte, beidseitig
P28.4	Sonstige Apnoe b Neugeborenen	Q36.1	Lippenspalte, median
P29.1	Herzrhythmusstörung b Neugeborenen	Q36.9	Lippenspalte, einseitig
P38	Omphalitis b Neugeborenen m od oh leichte Blutg	Q38.6	Sonstige angeborene Fehlbildungen Mund
P39.0	Infektiöse Mastitis b Neugeborenen	Q39.5	Angeborene Dilatation Ösophagus
P39.3	Harnwegsinfektion b Neugeborenen	Q39.6	Ösophagusdivertikel (angeboren)
P39.4	Hautinfektion b Neugeborenen	Q39.8	Sonst angeborene Fehlbildung Ösophagus
P52.4	Intrazerebrale (nichttraumat) Blutung Fetus/Neugeb	Q40.0	Angeborene hypertrophische Pylorusstenose
P55.0	Rh-Isoimmunisierung b Feten u Neugeborenen	Q40.1	Angeborene Hiatushernie
P55.1	AB0-Isoimmunisierung b Feten u Neugeborenen	Q43.40	Duplikatur Dünndarm
P55.8	Sonst hämolytische KH b Feten u Neugeborenen	Q43.41	Duplikatur Kolon
P59.0	Neugeborenenikterus in Verbindung m vorzeitiger Geburt	Q43.42	Duplikatur Rektum
P59.8	Neugeborenenikterus d sonst nbez Ursachen	Q43.49	Duplikatur Darm, nbez
P71.1	Sonstige Hypokalzämie b Neugeborenen	Q43.5	Ektopia ani
P74.0	Metabolische Spätazidose b Neugeborenen	Q43.6	Angeborene Fistel Rektum u Anus
P76.0	Mekoniumpfropf-Syndrom	Q43.7	Kloakenpersistenz
P78.3	Nichtinfektiöse Diarrhoe b Neugeborenen	Q43.8	Sonst nbez angeborene Fehlbildungen Darm
Q10.0	Angeborene Ptose	Q43.9	Angeborene Fehlbildung Darm, nbez
Q10.1	Angeborenes Ektropium	Q61.0	Angeborene solitäre Nierenzyste

Q61.2	Polyzyst Niere, autosom-dom	Q98.7	Männlicher Phänotyp m Gonosomen-Mosaik
Q61.3	Polyzystische Niere, nnbez	Q98.8	Sonst nbez Anomalien Gonosomen männl Phänotyp
Q61.4	Nierendysplasie	Q98.9	Anomalie Gonosomen männl Phänotyp, nnbez
Q61.5	Medulläre Zystenniere	Q99.8	Sonstige nbez Chromosomenanomalien
Q61.8	Sonstige zystische Nierenkrankheiten	R06.80	Akut lebensbedr Ereignis i SäuglAlter
Q61.9	Zystische Nierenkrankheit, nnbez	R09.2	Atemstillstand
Q62.0	Angeborene Hydronephrose	R23.8	So u nnbez Hautveränderungen
Q62.1	Atresie und (angeborene) Stenose Ureter	R26.3	Immobilität
Q62.2	Angeborener Megaureter	R49.0	Dysphonie
Q62.3	Sonst (angeb) obstruktive Defekte Nierenbecken u Ureter	R57.2	Septischer Schock
Q64.4	Fehlbildung Urachus	R62.8	So Ausbleiben erwartete physiolog Entwicklung
Q64.5	Angeborenes Fehlen Harnblase u Urethra	R65.0	Syst inflam Response-Synd [SIRS] infekt o Organkomp
Q64.6	Angeborenes Divertikel Harnblase	R65.1	Syst inflam Response-Synd [SIRS] infekt m Organkomp
Q64.7	Sonst angeborene Fehlbildung Harnblase u Urethra	R65.2	Syst inflam Response-Synd [SIRS] ni-infekt o Organkomp
Q65.0	Angeborene Luxation Hüftgelenk, einseitig	R65.3	Syst inflam Response-Synd [SIRS] ni-infekt m Organkomp
Q65.1	Angeborene Luxation Hüftgelenk, beidseitig	R65.9	System inflamm Response-Synd [SIRS], nnbez
Q65.2	Angeborene Luxation Hüftgelenk, nnbez	R94.0	Abnorme Ergebnisse Fkprüfungen ZNS
Q65.3	Angeborene Subluxation Hüftgelenk, einseitig	R95	Plötzlicher Kindstod
Q65.4	Angeborene Subluxation Hüftgelenk, beidseitig	S00.81	Oberfl Verletzung sonst Teile Kopf, Schürfwunde
Q65.5	Angeborene Subluxation Hüftgelenk, nnbez	S72.3	Fraktur Femurschaft
Q65.6	Instabiles Hüftgelenk (angeboren)	T21.24	Verbrennung Grad 2a des Rumpfes: Rücken [jeder Teil]
Q67.0	Gesichtsasymmetrie	T21.64	Verätzung Grad 2a des Rumpfes: Rücken [jeder Teil]
Q67.5	Angeborene Deformitäten Wirbelsäule	T21.84	Verbrennung Grad 2b des Rumpfes: Rücken [jeder Teil]
Q68.2	Angeborene Deformität Knie	T21.94	Verätzung Grad 2b des Rumpfes: Rücken [jeder Teil]
Q71.0	Angeborenes vollständiges Fehlen obere Extremität(en)	U55.10	Erfolgte Registr HerzTx: oh DringlichkSt U oder HU
Q71.1	Angeb Fehlen Ober- u Unterarm b vorhandener Hand	U55.11	Erfolgte Registr HerzTx: DringlichkSt U
Q71.2	Angeborenes Fehlen Unterarm u Hand	U55.12	Erfolgte Registr HerzTx: DringlichkSt HU
Q71.3	Angeborenes Fehlen Hand od ein/mehr Finger	U55.20	Erfolgt Registr LungenTx: Oh DringlichkSt U oder HU
Q71.4	Longitudinaler Reduktionsdefekt Radius	U55.21	Erfolgte Registr LungenTx: DringlichkSt U
Q71.5	Longitudinaler Reduktionsdefekt Ulna	U55.22	Erfolgte Registr LungenTx: DringlichkSt HU
Q71.6	Spalthand	U55.30	Erfolgte Registr Herz-Lungen-Tx: Ohne DringlichkSt U od HU
Q71.9	Reduktionsdefekt obere Extremität, nnbez	U55.31	Erfolgte Registr Herz-Lungen-Tx: Mit DringlichkSt U
Q72.0	Angeborenes vollständiges Fehlen unt Extremität(en)	U55.32	Erfolgte Registr Herz-Lungen-Tx: Mit DringlichkSt HU
Q72.1	Angeb Fehlen Ober- u Unterschenkel b vorhandenem Fuß	Z03.0	Beobachtung b Verdacht auf Tuberkulose
Q72.2	Angeborenes Fehlen Unterschenkel u Fuß	Z20.1	Kontakt m u Exposition ggü Tuberkulose
Q72.3	Angeborenes Fehlen Fuß od ein/mehr Zehen	Z73	Probl m Bez Schwierig b Lebensbewält
Q72.4	Longitudinaler Reduktionsdefekt Femur	Z74.0	Probl m Bez auf Eingeschr Mobilität
Q72.5	Longitudinaler Reduktionsdefekt Tibia	Z74.1	Probl m Bez auf Notw Hilfestell b Körperpfl
Q72.6	Longitudinaler Reduktionsdefekt Fibula	Z74.2	Probl m Bez a Notw HilfeLeistg im Haush oh ander Angehör
Q72.7	Spaltfuß	Z74.3	Probl m Bez auf Notw ständ Beaufsicht
Q72.8	Sonstige Reduktionsdefekte untere Extremität(en)	Z74.8	Sonst Probleme mit Bezug auf Pflegebedürftigkeit
Q76.3	Angeborene Skoliose d angeborene Knochenfehlbildung	Z74.9	Problem m Bez PflegBed, nnbez
Q76.4	Sonst angeborene Fehlbildung WS oh Skoliose	Z75.2	Wartezeit auf eine Untersuchung oder Behandlung
Q82.0	Hereditäres Lymphödem	Z75.60	Erf Registr z Organtranspl oh Dringlkstufe HU: Niere
Q89.0	Angeborene Fehlbildungen Milz	Z75.64	Erf Registr z Organtranspl oh Dringlkstufe HU: NierePank
Q89.3	Situs inversus	Z75.65	Erf Registr z Organtranspl oh Dringlkstufe HU: Pankreas
Q96.0	Karyotyp 45,X	Z75.66	Erf Registr z Organtranspl oh Dringlkstufe HU: Dünndarm
Q96.1	Karyotyp 46,X iso (Xq)	Z75.67	Erf Registr z Organtranspl oh Dringlkstufe HU: Leber
Q96.2	Karyotyp 46,X m Gonosomenanom, ausgenomm iso (Xq)	Z75.68	Erf Registr z Organtranspl oh Dringlkstufe HU: Sonst Org
Q96.3	Mosaik, 45,X/46,XX oder 45,X/46,XY	Z75.69	Erf Registr z Organtranspl oh Dringlkstufe HU: nnbez Organ
Q96.4	Mosaik, 45,X/sonstige Zelllinie(n) mit Gonosomenanomalie	Z75.70	Erf Registr z Organtranspl m Dringlkstufe HU: Niere
Q96.8	Sonstige Varianten Turner-Syndrom	Z75.74	Erf Registr z Organtranspl m Dringlkstufe HU: NierePank
Q96.9	Turner-Syndrom, nnbez	Z75.75	Erf Registr z Organtranspl m Dringlkstufe HU: Pankreas
Q97.0	Karyotyp 47,XXX	Z75.76	Erf Registr z Organtranspl m Dringlkstufe HU: Dünndarm
Q97.1	Weiblicher Phänotyp m mehr als drei X-Chromosomen	Z75.77	Erf Registr z Organtranspl m Dringlkstufe HU: Leber
Q97.2	Mosaik, Zelllinien m unterschiedl Anzahl X-Chromosomen	Z75.78	Erf Registr z Organtranspl m Dringlkstufe HU: Sonst Org
Q97.3	Weiblicher Phänotyp m Karyotyp 46,XY	Z75.79	Erf Registr z Organtranspl m Dringlkstufe HU: nnbez Organ
Q97.8	Sonst nbez Anomalien Gonosomen b weiblichem Phänotyp	Z75.8	Sonst Probl m Bez med Betreuungsmögl od a Gesundheitsvers
Q97.9	Anomalie Gonosomen b weiblichem Phänotyp, nnbez	Z75.9	Nnbez Probl m Bez med Betreuungsmögl od a GesundhVers
Q98.0	Klinefelter-Syndrom, Karyotyp 47,XXY	Z76.0	Ausstell wdh Verordn
Q98.1	Klinefelter-Synd, männl Phänotyp m > 2 X-Chromosomen	Z76.1	GesundhÜberwach u Betr Findelkind
Q98.2	Klinefelter-Synd, männlicher Phänotyp m Karyotyp 46,XX	Z76.2	GesundhÜberwach u Betr and gesund Säugl u Kind
Q98.3	Sonst männlicher Phänotyp m Karyotyp 46,XX	Z76.4	And i GesundhBetrEinr aufgenomm Person
Q98.4	Klinefelter-Syndrom, nnbez	Z76.8	Pers, die GesundhW aus so best nbez Grund i Anspr nehmen
Q98.5	Karyotyp 47,XXY	Z83.3	Diabetes mellitus in Familienanamnese
Q98.6	Männl Phänotyp m Struktur-anomalie Gonosomen		

Diagnose P66-3

Z38.3	Zwilling, Geburt im Krankenhaus	Z38.6	Anderer Mehrling, Geburt im Krankenhaus
Z38.4	Zwilling, Geburt außerhalb Krankenhaus	Z38.7	Anderer Mehrling, Geburt außerhalb Krankenhaus
Z38.5	Zwilling, Geburtsort nnbez	Z38.8	Anderer Mehrling, Geburtsort nnbez

Prozedur P66-4

25.92↔	Linguale Frenulektomie	53.11↔	Beidseitige Operation von direkten Inguinalhernien
53.00↔	Einseitige Operation einer Inguinalhernie, n.n.bez.	53.12↔	Beidseitige Operation von indirekten Inguinalhernien
53.01↔	Einseitige Operation einer direkten Inguinalhernie	53.13↔	Bds Operation von Inguinalhernien, e dir und e indir
53.02↔	Einseitige Operation einer indirekten Inguinalhernie	53.14↔	Bds Op von dir Inghern m Transplantat o Prothese
53.03↔	Eins Operation e dir Inghern m Transplantat o Prothese	53.15↔	Bds Op von indir Inghern m Transplantat o Prothese
53.04↔	Operation e indir Inghern m Transplantat oder Prothese	53.16↔	Bds Op von Inghern, e dir und e indir m Tx o Proth
53.05↔	Op e Inghern m Transplantat o Prothese, n.n.bez.	53.17↔	Bds Op von Inghern m Transplantat o Prothese, n.n.bez.
53.10↔	Beidseitige Operation von Inguinalhernien, n.n.bez.	64.0↔	Zirkumzision

Prozedur P66-5

93.90.00†↔	Kont pos Druckbea, (NIV noninvasiv vent), n.n.bez.	93.90.21†↔	BiPAP Ersteinstellung
93.90.09†↔	Kont pos Druckbea, (NIV noninvasiv ventilation), So	93.90.22†↔	Kontr o Optimierung e früh eingestellten BiPAP Ther
93.90.10†↔	CPAP, n.n.bez.	93.90.29†↔	BiPAP, sonstige
93.90.11†↔	CPAP Ersteinstellung	96.a1.00†↔	Mechanische Beatm Neugeborener und Säuglinge, n.n.bez.
93.90.12†↔	Kontr o Optimierung e früh eingestellten CPAP Therapie	96.a1.10†↔	Mch Beatm m kont pstvn Awd (CPAP) b Neug (0. bs 28. Lebt)
93.90.19†↔	CPAP, sonstige	96.a1.11†↔	Mch Beatm m kont pstvn Awd (CPAP) b Säug (29. bs 365. Lebt)
93.90.20†↔	BiPAP, n.n.bez.	96.a1.99†↔	Mechanische Beatm Neugeborener und Säuglinge, sonstige

Prozedur P66-6

00.11†↔	Infusion von Drotrecogin alfa (aktiviert)	99.05.1a†↔	Transf v TK, 28 bis 30 Konzentrate
00.17†↔	Infusion einer vasopressorischen Substanz	99.05.1b†↔	Transf v TK, 31 bis 36 Konzentrate
96.35†↔	Gastrische Gavage	99.05.1c†↔	Transf v TK, 37 bis 42 Konzentrate
96.6†↔	Enterale Infusion konzentrierter Nährstoffe	99.05.1d†↔	Transf v TK, 43 bis 48 Konzentrate
99.01†↔	Austauschtransfusion	99.05.1e†↔	Transf v TK, 49 bis 54 Konzentrate
99.04.00†↔	Transfusion von Erythrozytenkonzentrat, n.n.bez.	99.05.1f†↔	Transf v TK, 55 bis 60 Konzentrate
99.04.10†↔	Transfusion von Erythrozytenkonzentrat, 1 TE bis 5 TE	99.05.1g†↔	Transf v TK, 61 bis 66 Konzentrate
99.04.11†↔	Transfusion von Erythrozytenkonzentrat, 6 TE bis 10 TE	99.05.1h†↔	Transf v TK, 67 bis 72 Konzentrate
99.04.12†↔	Transfusion von Erythrozytenkonzentrat, 11 TE bis 15 TE	99.05.1i†↔	Transf v TK, 73 bis 78 Konzentrate
99.04.14†↔	Transfusion von Erythrozytenkonzentrat, 16 TE bis 20 TE	99.05.1j†↔	Transf v TK, 79 bis 84 Konzentrate
99.04.15†↔	Transfusion von Erythrozytenkonzentrat, 21 TE bis 30 TE	99.05.1k†↔	Transf v TK, 85 bis 90 Konzentrate
99.04.16†↔	Transfusion von Erythrozytenkonzentrat, 31 TE bis 40 TE	99.05.1l†↔	Transf v TK, 91 bis 96 Konzentrate
99.04.17†↔	Transfusion von Erythrozytenkonzentrat, 41 TE bis 50 TE	99.05.1m†↔	Transf v TK, 97 bis 102 Konzentrate
99.04.18†↔	Transfusion von Erythrozytenkonzentrat, 51 TE bis 60 TE	↔	
99.04.19†↔	Transfusion von Erythrozytenkonzentrat, 61 TE bis 70 TE	99.05.1n†↔	Transf v TK, 103 bis 108 Konzentrate
99.04.1a†↔	Transfusion von Erythrozytenkonzentrat, 71 TE bis 80 TE	99.05.1o†↔	Transf v TK, 109 bis 114 Konzentrate
99.04.1b†↔	Transfusion von Erythrozytenkonzentrat, 81 TE bis 90 TE	99.05.1p†↔	Transf v TK, 115 bis 120 Konzentrate
99.04.1c†↔	Transf v EK, 91 TE bis 100 TE	99.05.1q†↔	Transf v TK, 121 bis 126 Konzentrate
99.04.1d†↔	Transf v EK, 101 TE bis 115 TE	99.05.1r†↔	Transf v TK, 127 Konzentrate und mehr
99.04.1e†↔	Transf v EK, 116 TE bis 130 TE	99.05.20†↔	Transf von patientenbezogenen Thrombozytenkonzentraten
99.04.1f†↔	Transf v EK, 131 TE bis 145 TE	99.05.21†↔	Transf v patbez TK, 1 bis 3 Konzentrate
99.04.1g†↔	Transf v EK, 146 TE bis 160 TE	99.05.22†↔	Transf v patbez TK, 4 bis 5 Konzentrate
99.04.1h†↔	Transf v EK, 161 TE bis 175 TE	99.05.23†↔	Transf v patbez TK, 6 bis 8 Konzentrate
99.04.1i†↔	Transf v EK, 176 TE bis 190 TE	99.05.24†↔	Transf v patbez TK, 9 bis 12 Konzentrate
99.04.1j†↔	Transf v EK, 191 TE bis 205 TE	99.05.25†↔	Transf v patbez TK, 13 bis 15 Konzentrate
99.04.1k†↔	Transf v EK, 206 TE bis 220 TE	99.05.26†↔	Transf v patbez TK, 16 bis 18 Konzentrate
99.04.1l†↔	Transf v EK, 221 TE bis 235 TE	99.05.27†↔	Transf v patbez TK, 19 bis 21 Konzentrate
99.04.1m†↔	Transf v EK, 236 TE bis 250 TE	99.05.28†↔	Transf v patbez TK, 22 bis 24 Konzentrate
↔		99.05.29†↔	Transf v patbez TK, 25 bis 27 Konzentrate
99.04.1n†↔	Transf v EK, 251 TE bis 265 TE	99.05.2a†↔	Transf v patbez TK, 28 bis 30 Konzentrate
99.04.1o†↔	Transf v EK, 266 TE bis 280 TE	99.05.2b†↔	Transf v patbez TK, 31 bis 33 Konzentrate
99.04.1p†↔	Transfusion von Erythrozytenkonzentrat, 281 TE und mehr	99.05.2c†↔	Transf v patbez TK, 34 bis 36 Konzentrate
99.04.99†↔	Transfusion von Erythrozytenkonzentrat, sonstige	99.05.2d†↔	Transf v patbez TK, 37 bis 39 Konzentrate
99.05.11†↔	Transfusion von Thrombozytenkonzentrat, 4 bis 5 Konzentrate	99.05.2e†↔	Transf v patbez TK, 40 bis 42 Konzentrate
99.05.12†↔	Transfusion von Thrombozytenkonzentrat, 6 bis 8 Konzentrate	99.05.2f†↔	Transf v patbez TK, 43 bis 45 Konzentrate
99.05.13†↔	Transfusion von Thrombozytenkonzentrat, 9 bis 12 Konzentrate	99.05.2g†↔	Transf v patbez TK, 46 bis 48 Konzentrate
99.05.14†↔	Transf von Thrombozytenkonzentrat, 13 bis 15 Konzentrate	99.05.2h†↔	Transf v patbez TK, 49 bis 51 Konzentrate
99.05.16†↔	Transf v TK, 16 bis 18 Konzentrate	99.05.2i†↔	Transf v patbez TK, 52 bis 54 Konzentrate
99.05.17†↔	Transf v TK, 19 bis 21 Konzentrate	99.05.2j†↔	Transf v patbez TK, 55 bis 57 Konzentrate
99.05.18†↔	Transf v TK, 22 bis 24 Konzentrate	99.05.2k†↔	Transf v patbez TK, 58 bis 60 Konzentrate
99.05.19†↔	Transf v TK, 25 bis 27 Konzentrate	99.05.2l†↔	Transf v patbez TK, 61 bis 63 Konzentrate

99.05.2m† ↔	Transf v patbez TK, 64 bis 66 Konzentrate	99.05.3m† ↔	Transf v AphereseTK, 89 bis 94 Konzentrate
99.05.2n† ↔	Transf v patbez TK, 67 bis 69 Konzentrate	99.05.3n† ↔	Transf v AphereseTK, 95 bis 100 Konzentrate
99.05.2o† ↔	Transf v patbez TK, 70 Konzentrate und mehr	99.05.3o† ↔	Transf v AphereseTK, 101 bis 106 Konzentrate
99.05.30† ↔	Transf von Apherese-Thrombozytenkonzentrat, 1 Konzentrat	99.05.3p† ↔	Transf v AphereseTK, 107 bis 112 Konzentrate
99.05.32† ↔	Transf v AphereseTK, 2 Konzentrate	99.05.3q† ↔	Transf v AphereseTK, 113 bis 118 Konzentrate
99.05.33† ↔	Transf v AphereseTK, 3 Konzentrate	99.05.3r† ↔	Transf v AphereseTK, 119 Konzentrate und mehr
99.05.34† ↔	Transf v AphereseTK, 4 Konzentrate	99.07.00† ↔	Transfusion von anderem Serum, n.n.bez.
99.05.35† ↔	Transf v AphereseTK, 5 Konzentrate	99.07.10† ↔	Transfusion von Plasma, 1 bis 5 TE
99.05.36† ↔	Transf v AphereseTK, 6 bis 8 Konzentrate	99.07.11† ↔	Transfusion von Plasma, 6 TE und mehr
99.05.37† ↔	Transf v AphereseTK, 9 bis 12 Konzentrate	99.07.99† ↔	Transfusion von anderem Serum, sonstige
99.05.38† ↔	Transf v AphereseTK, 13 bis 15 Konzentrate	99.08† ↔	Transfusion von Blutexpander
99.05.39† ↔	Transf v AphereseTK, 16 bis 18 Konzentrate	99.09.00† ↔	Transfusion von Spenderlymphozyten
99.05.3a† ↔	Transf v AphereseTK, 19 bis 21 Konzentrate	99.09.10† ↔	Transfusion von Granulozyten, 1 - 5 Konzentrate
99.05.3b† ↔	Transf v AphereseTK, 22 bis 24 Konzentrate	99.09.12† ↔	Transfusion von Granulozyten, 6 bis 10 Konzentrate
99.05.3c† ↔	Transf v AphereseTK, 25 bis 27 Konzentrate	99.09.13† ↔	Transfusion von Granulozyten, 11 bis 15 Konzentrate
99.05.3d† ↔	Transf v AphereseTK, 28 bis 30 Konzentrate	99.09.14† ↔	Transfusion von Granulozyten, 16 bis 20 Konzentrate
99.05.3e† ↔	Transf v AphereseTK, 31 bis 36 Konzentrate	99.09.15† ↔	Transfusion von Granulozyten, 21 Konzentrate und mehr
99.05.3f† ↔	Transf v AphereseTK, 37 bis 42 Konzentrate	99.09.20† ↔	Transfusion von Spenderlymphozyten, Fremdbezug
99.05.3g† ↔	Transf v AphereseTK, 43 bis 48 Konzentrate	99.09.21† ↔	Transfusion von Lymphozyten, 1 bis 5 Konzentrate
99.05.3h† ↔	Transf v AphereseTK, 49 bis 54 Konzentrate	99.09.22† ↔	Transfusion von Lymphozyten, 6 Konzentrate und mehr
99.05.3i† ↔	Transf v AphereseTK, 55 bis 60 Konzentrate	99.09.30† ↔	Transfusion von Leukozyten nach Ex-vivo-Kultur
99.05.3j† ↔	Transf v AphereseTK, 61 bis 66 Konzentrate	99.15† ↔	Parenterale Infusion konzentrierter Nährlösungen
99.05.3k† ↔	Transf v AphereseTK, 67 bis 82 Konzentrate	99.18† ↔	Injektion oder Infusion von Elektrolyten
99.05.3l† ↔	Transf v AphereseTK, 83 bis 88 Konzentrate	99.83† ↔	Sonstige Phototherapie

Prozedur P66-7

00.11† ↔	Infusion von Drotrecogin alfa (aktiviert)	99.04.1m† ↔	Transf v EK, 236 TE bis 250 TE
00.17† ↔	Infusion einer vasopressorischen Substanz	99.04.1n† ↔	Transf v EK, 251 TE bis 265 TE
53.00 ↔	Einseitige Operation einer Inguinalhernie, n.n.bez.	99.04.1o† ↔	Transf v EK, 266 TE bis 280 TE
53.01 ↔	Einseitige Operation einer direkten Inguinalhernie	99.04.1p† ↔	Transfusion von Erythrozytenkonzentrat, 281 TE und mehr
53.02 ↔	Einseitige Operation einer indirekten Inguinalhernie	99.04.99† ↔	Transfusion von Erythrozytenkonzentrat, sonstige
53.03 ↔	Eins Operation e dir Inghern m Transplantat o Prothese	99.05.11† ↔	Transfusion von Thrombozytenkonzentrat, 4 bis 5 Konzentrate
53.04 ↔	Operation e indir Inghern m Transplantat oder Prothese	99.05.12† ↔	Transfusion von Thrombozytenkonzentrat, 6 bis 8 Konzentrate
53.05 ↔	Op e Inghern m Transplantat o Prothese, n.n.bez.	99.05.13† ↔	Transfusion von Thrombozytenkonzentrat, 9 bis 12 Konzentrate
53.10 ↔	Beidseitige Operation von Inguinalhernien, n.n.bez.	99.05.14† ↔	Transf von Thrombozytenkonzentrat, 13 bis 15 Konzentrate
53.11 ↔	Beidseitige Operation von direkten Inguinalhernien	99.05.16† ↔	Transf v TK, 16 bis 18 Konzentrate
53.12 ↔	Beidseitige Operation von indirekten Inguinalhernien	99.05.17† ↔	Transf v TK, 19 bis 21 Konzentrate
53.13 ↔	Bds Operation von Inguinalhernien, e dir und e indir	99.05.18† ↔	Transf v TK, 22 bis 24 Konzentrate
53.14 ↔	Bds Op von dir Inghern m Transplantat o Prothese	99.05.19† ↔	Transf v TK, 25 bis 27 Konzentrate
53.15 ↔	Bds Op von indir Inghern m Transplantat o Prothese	99.05.1a† ↔	Transf v TK, 28 bis 30 Konzentrate
53.16 ↔	Bds Op von Inghern, e dir und e indir m Tx o Proth	99.05.1b† ↔	Transf v TK, 31 bis 36 Konzentrate
53.17 ↔	Bds Op von Inghern m Transplantat o Prothese, n.n.bez.	99.05.1c† ↔	Transf v TK, 37 bis 42 Konzentrate
96.35† ↔	Gastrische Gavage	99.05.1d† ↔	Transf v TK, 43 bis 48 Konzentrate
96.6† ↔	Enterale Infusion konzentrierter Nährstoffe	99.05.1e† ↔	Transf v TK, 49 bis 54 Konzentrate
99.01† ↔	Austauschtransfusion	99.05.1f† ↔	Transf v TK, 55 bis 60 Konzentrate
99.04.00† ↔	Transfusion von Erythrozytenkonzentrat, n.n.bez.	99.05.1g† ↔	Transf v TK, 61 bis 66 Konzentrate
99.04.10† ↔	Transfusion von Erythrozytenkonzentrat, 1 TE bis 5 TE	99.05.1h† ↔	Transf v TK, 67 bis 72 Konzentrate
99.04.11† ↔	Transfusion von Erythrozytenkonzentrat, 6 TE bis 10 TE	99.05.1i† ↔	Transf v TK, 73 bis 78 Konzentrate
99.04.12† ↔	Transfusion von Erythrozytenkonzentrat, 11 TE bis 15 TE	99.05.1j† ↔	Transf v TK, 79 bis 84 Konzentrate
99.04.14† ↔	Transfusion von Erythrozytenkonzentrat, 16 TE bis 20 TE	99.05.1k† ↔	Transf v TK, 85 bis 90 Konzentrate
99.04.15† ↔	Transfusion von Erythrozytenkonzentrat, 21 TE bis 30 TE	99.05.1l† ↔	Transf v TK, 91 bis 96 Konzentrate
99.04.16† ↔	Transfusion von Erythrozytenkonzentrat, 31 TE bis 40 TE	99.05.1m† ↔	Transf v TK, 97 bis 102 Konzentrate
99.04.17† ↔	Transfusion von Erythrozytenkonzentrat, 41 TE bis 50 TE	99.05.1n† ↔	Transf v TK, 103 bis 108 Konzentrate
99.04.18† ↔	Transfusion von Erythrozytenkonzentrat, 51 TE bis 60 TE	99.05.1o† ↔	Transf v TK, 109 bis 114 Konzentrate
99.04.19† ↔	Transfusion von Erythrozytenkonzentrat, 61 TE bis 70 TE	99.05.1p† ↔	Transf v TK, 115 bis 120 Konzentrate
99.04.1a† ↔	Transfusion von Erythrozytenkonzentrat, 71 TE bis 80 TE	99.05.1q† ↔	Transf v TK, 121 bis 126 Konzentrate
99.04.1b† ↔	Transfusion von Erythrozytenkonzentrat, 81 TE bis 90 TE	99.05.1r† ↔	Transf v TK, 127 Konzentrate und mehr
99.04.1c† ↔	Transf v EK, 91 TE bis 100 TE	99.05.20† ↔	Transf von patientenbezogenen Thrombozytenkonzentraten
99.04.1d† ↔	Transf v EK, 101 TE bis 115 TE	99.05.21† ↔	Transf v patbez TK, 1 bis 3 Konzentrate
99.04.1e† ↔	Transf v EK, 116 TE bis 130 TE	99.05.22† ↔	Transf v patbez TK, 4 bis 5 Konzentrate
99.04.1f† ↔	Transf v EK, 131 TE bis 145 TE	99.05.23† ↔	Transf v patbez TK, 6 bis 8 Konzentrate
99.04.1g† ↔	Transf v EK, 146 TE bis 160 TE	99.05.24† ↔	Transf v patbez TK, 9 bis 12 Konzentrate
99.04.1h† ↔	Transf v EK, 161 TE bis 175 TE	99.05.25† ↔	Transf v patbez TK, 13 bis 15 Konzentrate
99.04.1i† ↔	Transf v EK, 176 TE bis 190 TE	99.05.26† ↔	Transf v patbez TK, 16 bis 18 Konzentrate
99.04.1j† ↔	Transf v EK, 191 TE bis 205 TE	99.05.27† ↔	Transf v patbez TK, 19 bis 21 Konzentrate
99.04.1k† ↔	Transf v EK, 206 TE bis 220 TE	99.05.28† ↔	Transf v patbez TK, 22 bis 24 Konzentrate
99.04.1l† ↔	Transf v EK, 221 TE bis 235 TE		

99.05.29†↔	Transf v patbez TK, 25 bis 27 Konzentrate	99.05.3g†↔	Transf v AphereseTK, 43 bis 48 Konzentrate
99.05.2a†↔	Transf v patbez TK, 28 bis 30 Konzentrate	99.05.3h†↔	Transf v AphereseTK, 49 bis 54 Konzentrate
99.05.2b†↔	Transf v patbez TK, 31 bis 33 Konzentrate	99.05.3i†↔	Transf v AphereseTK, 55 bis 60 Konzentrate
99.05.2c†↔	Transf v patbez TK, 34 bis 36 Konzentrate	99.05.3j†↔	Transf v AphereseTK, 61 bis 66 Konzentrate
99.05.2d†↔	Transf v patbez TK, 37 bis 39 Konzentrate	99.05.3k†↔	Transf v AphereseTK, 67 bis 82 Konzentrate
99.05.2e†↔	Transf v patbez TK, 40 bis 42 Konzentrate	99.05.3l†↔	Transf v AphereseTK, 83 bis 88 Konzentrate
99.05.2f†↔	Transf v patbez TK, 43 bis 45 Konzentrate	99.05.3m†↔	Transf v AphereseTK, 89 bis 94 Konzentrate
99.05.2g†↔	Transf v patbez TK, 46 bis 48 Konzentrate	↔	
99.05.2h†↔	Transf v patbez TK, 49 bis 51 Konzentrate	99.05.3n†↔	Transf v AphereseTK, 95 bis 100 Konzentrate
99.05.2i†↔	Transf v patbez TK, 52 bis 54 Konzentrate	99.05.3o†↔	Transf v AphereseTK, 101 bis 106 Konzentrate
99.05.2j†↔	Transf v patbez TK, 55 bis 57 Konzentrate	99.05.3p†↔	Transf v AphereseTK, 107 bis 112 Konzentrate
99.05.2k†↔	Transf v patbez TK, 58 bis 60 Konzentrate	99.05.3q†↔	Transf v AphereseTK, 113 bis 118 Konzentrate
99.05.2l†↔	Transf v patbez TK, 61 bis 63 Konzentrate	99.05.3r†↔	Transf v AphereseTK, 119 Konzentrate und mehr
99.05.2m†↔	Transf v patbez TK, 64 bis 66 Konzentrate	99.07.00†↔	Transfusion von anderem Serum, n.n.bez.
↔		99.07.10†↔	Transfusion von Plasma, 1 bis 5 TE
99.05.2n†↔	Transf v patbez TK, 67 bis 69 Konzentrate	99.07.11†↔	Transfusion von Plasma, 6 TE und mehr
99.05.2o†↔	Transf v patbez TK, 70 Konzentrate und mehr	99.07.99†↔	Transfusion von anderem Serum, sonstige
99.05.30†↔	Transf von Apherese-Thrombozytenkonzentrat. 1 Konzentrat	99.08†↔	Transfusion von Blutexpander
99.05.32†↔	Transf v AphereseTK, 2 Konzentrate	99.09.00†↔	Transfusion von Spenderlymphozyten
99.05.33†↔	Transf v AphereseTK, 3 Konzentrate	99.09.10†↔	Transfusion von Granulozyten, 1 - 5 Konzentrate
99.05.34†↔	Transf v AphereseTK, 4 Konzentrate	99.09.12†↔	Transfusion von Granulozyten, 6 bis 10 Konzentrate
99.05.35†↔	Transf v AphereseTK, 5 Konzentrate	99.09.13†↔	Transfusion von Granulozyten, 11 bis 15 Konzentrate
99.05.36†↔	Transf v AphereseTK, 6 bis 8 Konzentrate	99.09.14†↔	Transfusion von Granulozyten, 16 bis 20 Konzentrate
99.05.37†↔	Transf v AphereseTK, 9 bis 12 Konzentrate	99.09.15†↔	Transfusion von Granulozyten, 21 Konzentrate und mehr
99.05.38†↔	Transf v AphereseTK, 13 bis 15 Konzentrate	99.09.20†↔	Transfusion von Spenderlymphozyten, Fremdbezug
99.05.39†↔	Transf v AphereseTK, 16 bis 18 Konzentrate	99.09.21†↔	Transfusion von Lymphozyten, 1 bis 5 Konzentrate
99.05.3a†↔	Transf v AphereseTK, 19 bis 21 Konzentrate	99.09.22†↔	Transfusion von Lymphozyten, 6 Konzentrate und mehr
99.05.3b†↔	Transf v AphereseTK, 22 bis 24 Konzentrate	99.09.30†↔	Transfusion von Leukozyten nach Ex-vivo-Kultur
99.05.3c†↔	Transf v AphereseTK, 25 bis 27 Konzentrate	99.15†↔	Parenterale Infusion konzentrierter Nährlösungen
99.05.3d†↔	Transf v AphereseTK, 28 bis 30 Konzentrate	99.18†↔	Injektion oder Infusion von Elektrolyten
99.05.3e†↔	Transf v AphereseTK, 31 bis 36 Konzentrate	99.83†↔	Sonstige Phototherapie
99.05.3f†↔	Transf v AphereseTK, 37 bis 42 Konzentrate		

ADRG P67**Neugeborenes, Aufnahmegegewicht > 2499 g ohne signifikante OR-Prozedur, ohne Beatmung > 95 Stunden**

Aufnahmegegewicht > 2499 g

DRG P67A**Neugeborenes, Aufnahmegegewicht > 2499 g ohne signifikante OR-Prozedur, ohne Beatmung > 95 Stunden, mit mehreren schweren Problemen**

(Prozedur in Tabelle P67-3 oder Dauer der maschinellen Beatmung > 24 Stunden oder Schweres Problem beim Neugeborenen) und Mehrere schwere Probleme beim Neugeborenen

DRG P67B**Neugeborenes, Aufnahmegegewicht > 2499 g ohne signifikante OR-Prozedur, ohne Beatmung > 95 Stunden, mit schwerem Problem oder mit anderem Problem, mehr als ein Belegungstag oder mit nicht signifikanter OR-Prozedur, mit komplizierender Diagnose**

Prozedur in Tabelle P67-3 oder Dauer der maschinellen Beatmung > 24 Stunden oder Schweres Problem beim Neugeborenen oder ((mindestens eine Prozedur in Tabelle P67-4 oder Diagnose in Tabelle P67-1) und Verweildauer > 1 Tag oder Prozedur in Tabelle P67-5) und Diagnose in Tabelle P67-2

DRG P67C**Neugeborenes, Aufnahmegegewicht > 2499 g ohne signifikante OR-Prozedur, ohne Beatmung > 95 Stunden, mit anderem Problem, mehr als ein Belegungstag oder mit nicht signifikanter OR-Prozedur, ohne komplizierende Diagnose**

(Mindestens eine Prozedur in Tabelle P67-4 oder Diagnose in Tabelle P67-1) und Verweildauer > 1 Tag oder Prozedur in Tabelle P67-5

DRG P67D**Neugeborener Einling, Aufnahmegegewicht > 2499 g ohne OR-Prozedur, ohne Beatmung > 95 Stunden, ohne schweres Problem, ohne anderes Problem oder ein Belegungstag****Diagnose P67-1**

A08.0	Enteritis durch Rotaviren	A49.1	Streptokokkeninfektion nnbez Lok
A08.2	Enteritis durch Adenoviren	B09	Nnbez Virusinf, durch Haut-/Schleimhautläsion gekennz
A41.9	Sepsis, nnbez	B99	Sonstige und nicht näher bezeichnete Infektionskrankheiten

E56.8	Mangel an sonstigen Vitaminen	Q12.0	Cataracta congenita
E71.3	Störungen FettsäureSW	Q12.1	Angeborene Linsenverlagerung
E86	Volumenmangel	Q12.2	Linsenkolobom
E87.2	Azidose	Q12.3	Angeborene Aphakie
E88.2	Lipomatose, aonkl	Q12.4	Sphärophakie
F44.4	Dissoziative Bewegungsstörungen	Q12.8	Sonstige angeborene Fehlbildungen Linse
G54.0	Läsionen Plexus brachialis	Q12.9	Angeborene Fehlbildung Linse, nnbez
G93.0	Hirnzysten	Q13.0	Iriskolobom
H05.0	Akute Entzündung Orbita	Q13.1	Fehlen Iris (angeboren)
H10.4	Chronische Konjunktivitis	Q13.2	Sonstige angeborene Fehlbildungen Iris
I35.0	Aortenklappenstenose	Q13.3	Angeborene Hornhauttrübung
I42.1	Hypertrophische obstruktive Kardiomyopathie	Q13.4	Sonstige angeborene Fehlbildungen Kornea
I49.1	Vorhofextrasystolie	Q13.5	Blaue Sklera
I49.3	Ventrikuläre Extrasystolie	Q13.8	Sonst angeborene Fehlbildung vord Augenabschnitt
I49.8	Sonstige nbez kardiale Arrhythmien	Q14.0	Angeborene Fehlbildung Glaskörper
J20.5	Akute Bronchitis d Resp-Sync-Vir [RS-V]	Q14.1	Angeborene Fehlbildung Retina
J20.8	Akute Bronchitis d sonstige nbez Erreger	Q14.2	Angeborene Fehlbildung Papille
J22	Akute Infektion untere Atemwege, nnbez	Q14.3	Angeborene Fehlbildung Chorioidea
J31.0	Chronische Rhinitis	Q14.8	Sonst angeborene Fehlbildung hint Augenabschnitt
J40	Bronchitis, nicht als akut oder chronisch bezeichnet	Q15.8	Sonst nbez angeborene Fehlbildungen Auge
J93.0	Spontaner Spannungspneumothorax	Q16.0	Angeborenes Fehlen Ohrmuschel
K52.30	Pancolitis indeterminata	Q16.1	Angeb Fehlen, Atresie u Striktur (äußeren) Gehörgang
K52.31	Linksseitige Colitis indeterminata	Q16.2	Fehlen Tuba auditiva (angeboren)
K52.32	Colitis indeterminata Rektosigmoid	Q16.3	Angeborene Fehlbildung Gehörknöchelchen
K52.38	Sonstige Colitis indeterminata	Q16.4	Sonst angeborene Fehlbildung Mittelohr
K52.8	Sonst nbez nichtinfekt Gastroenteritis u Kolitis	Q16.5	Angeborene Fehlbildung Innenohr
K60.2	Analfissur, nnbez	Q16.9	Angeb Fehlbild Ohr als Urs Beeinträcht Hörvermögen, nnbez
L01.1	Sekundäre Impetiginisation and Dermatosen	Q17.0	Akzessorische Ohrmuschel
L02.2	Hautabszeß, Furunkel u Karbunkel, Rumpf	Q17.3	Sonstiges fehlgebildetes Ohr
L08.0	Pyodermie	Q18.0	Branchiogene(r) Sinus, Fistel u Zyste
L91.8	Sonstige hypertrophe HautKH	Q28.80	Sonstiges angeborenes Aneurysma
P01.5	Schädigung Fetus/Neugeb b Mehrlingsschwangerschaft	Q28.81	Sonstige angeborene Fistel des Kreislaufsystems
P01.6	Schädigung Fetus/Neugeb d Tod der Mutter	Q28.88	Sonst näher bez angeborene Fehlbildgen d Kreislaufsystems
P02.4	Schädigung Fetus/Neugeb d Nabelschnurvorfall	Q33.1	Akzessorischer Lungenlappen
P02.7	Schädigung Fetus/Neugeb d Chorioamnionitis	Q33.5	Ektopisches Gewebe in Lunge (angeboren)
P04.1	Schädigung Fetus/Neugeb d sonst Medikation b Mutter	Q33.8	Sonstige angeborene Fehlbildungen Lunge
P04.4	Schädigung Fet/Ngb d Einn abh-erz AM/Drogen d Mutter	Q35.1	Spalte harter Gaumen
P07.2	Neugeborenes m extremer Unreife	Q35.3	Spalte weicher Gaumen
P12.4	Überwachungsbed Verletz behaarte Kopfhaut b Neugeb	Q35.5	Spalte harter u weicher Gaumen
P21.0	Schwere Asphyxie unter Geburt	Q35.7	Uvulaspalte
P21.1	Leichte od mäßige Asphyxie unter Geburt	Q35.9	Gaumenspalte, nnbez
P21.9	Asphyxie unter Geburt, nnbez	Q36.0	Lippenspalte, beidseitig
P22.8	Sonst Atemnot [Respiratory distress] b Neugeborenen	Q36.1	Lippenspalte, median
P28.3	Primäre Schlafapnoe b Neugeborenen	Q36.9	Lippenspalte, einseitig
P28.4	Sonstige Apnoe b Neugeborenen	Q38.6	Sonstige angeborene Fehlbildungen Mund
P29.1	Herzrhythmusstörung b Neugeborenen	Q39.5	Angeborene Dilatation Ösophagus
P38	Omphalitis b Neugeborenen m od oh leichte Blutg	Q39.6	Ösophagusdivertikel (angeboren)
P39.0	Infektiöse Mastitis b Neugeborenen	Q39.8	Sonst angeborene Fehlbildung Ösophagus
P39.3	Harnwegsinfektion b Neugeborenen	Q40.0	Angeborene hypertrophische Pylorusstenose
P39.4	Hautinfektion b Neugeborenen	Q40.1	Angeborene Hiatushernie
P52.4	Intrazerebrale (nichttraumat) Blutung Fetus/Neugeb	Q43.40	Duplikatur Dünndarm
P55.0	Rh-Isoimmunisierung b Feten u Neugeborenen	Q43.41	Duplikatur Kolon
P55.1	AB0-Isoimmunisierung b Feten u Neugeborenen	Q43.42	Duplikatur Rektum
P55.8	Sonst hämolytische KH b Feten u Neugeborenen	Q43.49	Duplikatur Darm, nnbez
P59.0	Neugeborenenikterus in Verbindung m vorzeitiger Geburt	Q43.5	Ektopia ani
P59.8	Neugeborenenikterus d sonst nbez Ursachen	Q43.6	Angeborene Fistel Rektum u Anus
P71.1	Sonstige Hypokalzämie b Neugeborenen	Q43.7	Kloakenpersistenz
P74.0	Metabolische Spätazidose b Neugeborenen	Q43.8	Sonst nbez angeborene Fehlbildungen Darm
P76.0	Mekoniumpfropf-Syndrom	Q43.9	Angeborene Fehlbildung Darm, nnbez
P78.3	Nichtinfektiöse Diarrhoe b Neugeborenen	Q61.0	Angeborene solitäre Nierenzyste
Q10.0	Angeborene Ptose	Q61.2	Polyzyst Niere, autosom-dom
Q10.1	Angeborenes Ektropium	Q61.3	Polyzystische Niere, nnbez
Q10.2	Angeborenes Entropium	Q61.4	Nierendysplasie
Q10.3	Sonst angeborene Fehlbildung Augenlid	Q61.5	Medulläre Zystenniere
Q10.6	Sonst angeborene Fehlbildung Tränenapparat	Q61.8	Sonstige zystische Nierenkrankheiten
Q10.7	Angeborene Fehlbildung Orbita	Q61.9	Zystische Nierenkrankheit, nnbez
Q11.0	Zystenauge [cystic eyeball]	Q62.0	Angeborene Hydronephrose
Q11.1	Sonstiger Anophthalmus	Q62.1	Atresie und (angeborene) Stenose Ureter
Q11.2	Mikrophthalmus	Q62.2	Angeborener Megaureter
Q11.3	Makrophthalmus	Q62.3	Sonst (angeb) obstruktive Defekte Nierenbecken u Ureter

Q64.4	Fehlbildung Urachus	R09.2	Atemstillstand
Q64.5	Angeborenes Fehlen Harnblase u Urethra	R23.8	So u nnbez Hautveränderungen
Q64.6	Angeborenes Divertikel Harnblase	R26.3	Immobilität
Q64.7	Sonst angeborene Fehlbildung Harnblase u Urethra	R49.0	Dysphonie
Q65.0	Angeborene Luxation Hüftgelenk, einseitig	R57.2	Septischer Schock
Q65.1	Angeborene Luxation Hüftgelenk, beidseitig	R62.8	So Ausbleiben erwartete physiolog Entwicklung
Q65.2	Angeborene Luxation Hüftgelenk, nnbez	R65.0	Syst inflam Response-Synd [SIRS] infek o Organkomp
Q65.3	Angeborene Subluxation Hüftgelenk, einseitig	R65.1	Syst inflam Response-Synd [SIRS] infek m Organkomp
Q65.4	Angeborene Subluxation Hüftgelenk, beidseitig	R65.2	Syst inflam Response-Synd [SIRS] ni-infekt o Organkomp
Q65.5	Angeborene Subluxation Hüftgelenk, nnbez	R65.3	Syst inflam Response-Synd [SIRS] ni-infekt m Organkomp
Q65.6	Instabiles Hüftgelenk (angeboren)	R65.9	System inflamm Response-Synd [SIRS], nnbez
Q67.0	Gesichtsasymmetrie	R94.0	Abnorme Ergebnisse Fkprüfungen ZNS
Q67.5	Angeborene Deformitäten Wirbelsäule	R95	Plötzlicher Kindstod
Q68.2	Angeborene Deformität Knie	S00.81	Oberfl Verletzung sonst Teile Kopf, Schürfwunde
Q71.0	Angeborenes vollständiges Fehlen obere Extremität(en)	S72.3	Fraktur Femurschaft
Q71.1	Angeb Fehlen Ober- u Unterarm b vorhandener Hand	T21.24	Verbrennung Grad 2a des Rumpfes: Rücken [jeder Teil]
Q71.2	Angeborenes Fehlen Unterarm u Hand	T21.64	Verätzung Grad 2a des Rumpfes: Rücken [jeder Teil]
Q71.3	Angeborenes Fehlen Hand od ein/mehr Finger	T21.84	Verbrennung Grad 2b des Rumpfes: Rücken [jeder Teil]
Q71.4	Longitudinaler Reduktionsdefekt Radius	T21.94	Verätzung Grad 2b des Rumpfes: Rücken [jeder Teil]
Q71.5	Longitudinaler Reduktionsdefekt Ulna	U55.10	Erfolgte Registr HerzTx: oh DringlichkSt U oder HU
Q71.6	Spalthand	U55.11	Erfolgte Registr HerzTx: DringlichkSt U
Q71.9	Reduktionsdefekt obere Extremität, nnbez	U55.12	Erfolgte Registr HerzTx: DringlichkSt HU
Q72.0	Angeborenes vollständiges Fehlen unt Extremität(en)	U55.20	Erfolgt Registr LungenTx: Oh DringlichkSt U oder HU
Q72.1	Angeb Fehlen Ober- u Unterschenkel b vorhandenem Fuß	U55.21	Erfolgte Registr LungenTx: DringlichkSt U
Q72.2	Angeborenes Fehlen Unterschenkel u Fuß	U55.22	Erfolgte Registr LungenTx: DringlichkSt HU
Q72.3	Angeborenes Fehlen Fuß od ein/mehr Zehen	U55.30	Erfolgte Registr Herz-Lungen-Tx: Ohne DringlichkSt U od HU
Q72.4	Longitudinaler Reduktionsdefekt Femur	U55.31	Erfolgte Registr Herz-Lungen-Tx: Mit DringlichkSt U
Q72.5	Longitudinaler Reduktionsdefekt Tibia	U55.32	Erfolgte Registr Herz-Lungen-Tx: Mit DringlichkSt HU
Q72.6	Longitudinaler Reduktionsdefekt Fibula	Z03.0	Beobachtung b Verdacht auf Tuberkulose
Q72.7	Spaltfuß	Z20.1	Kontakt m u Exposition ggü Tuberkulose
Q72.8	Sonstige Reduktionsdefekte untere Extremität(en)	Z73	Probl m Bez Schwierigk b Lebensbewält
Q76.3	Angeborene Skoliose d angeborene Knochenfehlbildung	Z74.0	Probl m Bez auf Eingeschr Mobilität
Q76.4	Sonst angeborene Fehlbildung WS oh Skoliose	Z74.1	Probl m Bez auf Notw Hilfestell b Körperpfl
Q82.0	Hereditäres Lymphödem	Z74.2	Probl m Bez a Notw HilfeLeistg im Haush oh ander Angehör
Q89.0	Angeborene Fehlbildungen Milz	Z74.3	Probl m Bez auf Notw ständ Beaufsicht
Q89.3	Situs inversus	Z74.8	Sonst Probleme mit Bezug auf Pflegebedürftigkeit
Q96.0	Karyotyp 45,X	Z74.9	Problem m Bez PflegBed, nnbez
Q96.1	Karyotyp 46,X iso (Xq)	Z75.2	Wartezeit auf eine Untersuchung oder Behandlung
Q96.2	Karyotyp 46,X m Gonosomenanom, ausgenomm iso (Xq)	Z75.60	Erf Registr z Organtranspl oh Dringlkstufe HU: Niere
Q96.3	Mosaik, 45,X/46,XX oder 45,X/46,XY	Z75.64	Erf Registr z Organtranspl oh Dringlkstufe HU: NierePank
Q96.4	Mosaik, 45,X/sonstige Zelllinie(n) mit Gonosomenanomalie	Z75.65	Erf Registr z Organtranspl oh Dringlkstufe HU: Pankreas
Q96.8	Sonstige Varianten Turner-Syndrom	Z75.66	Erf Registr z Organtranspl oh Dringlkstufe HU: Dünndarm
Q96.9	Turner-Syndrom, nnbez	Z75.67	Erf Registr z Organtranspl oh Dringlkstufe HU: Leber
Q97.0	Karyotyp 47,XXX	Z75.68	Erf Registr z Organtranspl oh Dringlkstufe HU: Sonst Org
Q97.1	Weiblicher Phänotyp m mehr als drei X-Chromosomen	Z75.69	Erf Registr z Organtranspl oh Dringlkstufe HU: nnbez Organ
Q97.2	Mosaik, Zelllinien m unterschiedl Anzahl X-Chromosomen	Z75.70	Erf Registr z Organtranspl m Dringlkstufe HU: Niere
Q97.3	Weiblicher Phänotyp m Karyotyp 46,XY	Z75.74	Erf Registr z Organtranspl m Dringlkstufe HU: NierePank
Q97.8	Sonst nbez Anomalien Gonosomen b weiblichem Phänotyp	Z75.75	Erf Registr z Organtranspl m Dringlkstufe HU: Pankreas
Q97.9	Anomalie Gonosomen b weiblichem Phänotyp, nnbez	Z75.76	Erf Registr z Organtranspl m Dringlkstufe HU: Dünndarm
Q98.0	Klinefelter-Syndrom, Karyotyp 47,XXY	Z75.77	Erf Registr z Organtranspl m Dringlkstufe HU: Leber
Q98.1	Klinefelter-Synd, männl Phänotyp m > 2 X-Chromosomen	Z75.78	Erf Registr z Organtranspl m Dringlkstufe HU: Sonst Org
Q98.2	Klinefelter-Synd, männlicher Phänotyp m Karyotyp 46,XX	Z75.79	Erf Registr z Organtranspl m Dringlkstufe HU: nnbez Organ
Q98.3	Sonst männlicher Phänotyp m Karyotyp 46,XX	Z75.8	Sonst Probl m Bez med Betreuungsmögl od a Gesundheitsvers
Q98.4	Klinefelter-Syndrom, nnbez	Z75.9	Nnbez Probl m Bez med Betreuungsmögl od a GesundhVers
Q98.5	Karyotyp 47,XXY	Z76.0	Ausstell wdH Verordn
Q98.6	Männl Phänotyp m Struktur-anomalie Gonosomen	Z76.1	GesundhÜberwach u Betr Findelkind
Q98.7	Männlicher Phänotyp m Gonosomen-Mosaik	Z76.2	GesundhÜberwach u Betr and gesund Säugl u Kind
Q98.8	Sonst nbez Anomalien Gonosomen männl Phänotyp	Z76.4	And i GesundhBetrEinr aufgenommen Person
Q98.9	Anomalie Gonosomen männl Phänotyp, nnbez	Z76.8	Pers, die GesundhW aus so best nbez Grund i Anspr nehmen
Q99.8	Sonstige nbez Chromosomenanomalien	Z83.3	Diabetes mellitus in Familienanamnese
R06.80	Akut lebensbedr Ereignis i SäuglAlter		

Diagnose P67-2

Z38.3	Zwilling, Geburt im Krankenhaus	Z38.6	Anderer Mehrling, Geburt im Krankenhaus
Z38.4	Zwilling, Geburt außerhalb Krankenhaus	Z38.7	Anderer Mehrling, Geburt außerhalb Krankenhaus
Z38.5	Zwilling, Geburtsort nnbez	Z38.8	Anderer Mehrling, Geburtsort nnbez

Prozedur P67-3

93.90.00†↔ Kont pos Druckbea, (NIV noninvasiv vent), n.n.bez.
 93.90.09†↔ Kont pos Druckbea, (NIV noninvasiv ventilation), So
 93.90.10†↔ CPAP, n.n.bez.
 93.90.11†↔ CPAP Ersteinstellung
 93.90.12†↔ Kontr o Optimierung e früh eingestellten CPAP Therapie
 93.90.19†↔ CPAP, sonstige
 93.90.20†↔ BiPAP, n.n.bez.

93.90.21†↔ BiPAP Ersteinstellung
 93.90.22†↔ Kontr o Optimierung e früh eingestellten BiPAP Ther
 93.90.29†↔ BiPAP, sonstige
 96.a1.00†↔ Mechanische Beatm Neugeborener und Säuglinge, n.n.bez.
 96.a1.10†↔ Mch Beatm m kont pstvn Awd (CPAP) b Neug (0. bs 28. Lebt)
 96.a1.11†↔ Mch Beatm m kont pstvn Awd (CPAP) b Säug (29. bs 365. Lebt)
 96.a1.99†↔ Mechanische Beatm Neugeborener und Säuglinge, sonstige

Prozedur P67-4

00.11†↔ Infusion von Drotrecogin alfa (aktiviert)
 00.17†↔ Infusion einer vasopressorischen Substanz
 96.35†↔ Gastrische Gavage
 96.6†↔ Enterale Infusion konzentrierter Nährstoffe
 99.01†↔ Austauschtransfusion
 99.04.00†↔ Transfusion von Erythrozytenkonzentrat, n.n.bez.
 99.04.10†↔ Transfusion von Erythrozytenkonzentrat, 1 TE bis 5 TE
 99.04.11†↔ Transfusion von Erythrozytenkonzentrat, 6 TE bis 10 TE
 99.04.12†↔ Transfusion von Erythrozytenkonzentrat, 11 TE bis 15 TE
 99.04.14†↔ Transfusion von Erythrozytenkonzentrat, 16 TE bis 20 TE
 99.04.15†↔ Transfusion von Erythrozytenkonzentrat, 21 TE bis 30 TE
 99.04.16†↔ Transfusion von Erythrozytenkonzentrat, 31 TE bis 40 TE
 99.04.17†↔ Transfusion von Erythrozytenkonzentrat, 41 TE bis 50 TE
 99.04.18†↔ Transfusion von Erythrozytenkonzentrat, 51 TE bis 60 TE
 99.04.19†↔ Transfusion von Erythrozytenkonzentrat, 61 TE bis 70 TE
 99.04.1a†↔ Transfusion von Erythrozytenkonzentrat, 71 TE bis 80 TE
 99.04.1b†↔ Transfusion von Erythrozytenkonzentrat, 81 TE bis 90 TE
 99.04.1c†↔ Transf v EK, 91 TE bis 100 TE
 99.04.1d†↔ Transf v EK, 101 TE bis 115 TE
 99.04.1e†↔ Transf v EK, 116 TE bis 130 TE
 99.04.1f†↔ Transf v EK, 131 TE bis 145 TE
 99.04.1g†↔ Transf v EK, 146 TE bis 160 TE
 99.04.1h†↔ Transf v EK, 161 TE bis 175 TE
 99.04.1i†↔ Transf v EK, 176 TE bis 190 TE
 99.04.1j†↔ Transf v EK, 191 TE bis 205 TE
 99.04.1k†↔ Transf v EK, 206 TE bis 220 TE
 99.04.1l†↔ Transf v EK, 221 TE bis 235 TE
 99.04.1m†↔ Transf v EK, 236 TE bis 250 TE
 ↔
 99.04.1n†↔ Transf v EK, 251 TE bis 265 TE
 99.04.1o†↔ Transf v EK, 266 TE bis 280 TE
 99.04.1p†↔ Transfusion von Erythrozytenkonzentrat, 281 TE und mehr
 99.04.99†↔ Transfusion von Erythrozytenkonzentrat, sonstige
 99.05.11†↔ Transfusion von Thrombozytenkonzentrat, 4 bis 5 Konzentrate
 99.05.12†↔ Transfusion von Thrombozytenkonzentrat, 6 bis 8 Konzentrate
 99.05.13†↔ Transfusion von Thrombozytenkonzentrat, 9 bis 12 Konzentrate
 99.05.14†↔ Transf von Thrombozytenkonzentrat, 13 bis 15 Konzentrate
 99.05.16†↔ Transf v TK, 16 bis 18 Konzentrate
 99.05.17†↔ Transf v TK, 19 bis 21 Konzentrate
 99.05.18†↔ Transf v TK, 22 bis 24 Konzentrate
 99.05.19†↔ Transf v TK, 25 bis 27 Konzentrate
 99.05.1a†↔ Transf v TK, 28 bis 30 Konzentrate
 99.05.1b†↔ Transf v TK, 31 bis 36 Konzentrate
 99.05.1c†↔ Transf v TK, 37 bis 42 Konzentrate
 99.05.1d†↔ Transf v TK, 43 bis 48 Konzentrate
 99.05.1e†↔ Transf v TK, 49 bis 54 Konzentrate
 99.05.1f†↔ Transf v TK, 55 bis 60 Konzentrate
 99.05.1g†↔ Transf v TK, 61 bis 66 Konzentrate
 99.05.1h†↔ Transf v TK, 67 bis 72 Konzentrate
 99.05.1i†↔ Transf v TK, 73 bis 78 Konzentrate
 99.05.1j†↔ Transf v TK, 79 bis 84 Konzentrate
 99.05.1k†↔ Transf v TK, 85 bis 90 Konzentrate
 99.05.1l†↔ Transf v TK, 91 bis 96 Konzentrate
 99.05.1m†↔ Transf v TK, 97 bis 102 Konzentrate
 ↔
 99.05.1n†↔ Transf v TK, 103 bis 108 Konzentrate
 99.05.1o†↔ Transf v TK, 109 bis 114 Konzentrate
 99.05.1p†↔ Transf v TK, 115 bis 120 Konzentrate

99.05.1q†↔ Transf v TK, 121 bis 126 Konzentrate
 99.05.1r†↔ Transf v TK, 127 Konzentrate und mehr
 99.05.20†↔ Transf von patientenbezogenen Thrombozytenkonzentraten
 99.05.21†↔ Transf v patbez TK, 1 bis 3 Konzentrate
 99.05.22†↔ Transf v patbez TK, 4 bis 5 Konzentrate
 99.05.23†↔ Transf v patbez TK, 6 bis 8 Konzentrate
 99.05.24†↔ Transf v patbez TK, 9 bis 12 Konzentrate
 99.05.25†↔ Transf v patbez TK, 13 bis 15 Konzentrate
 99.05.26†↔ Transf v patbez TK, 16 bis 18 Konzentrate
 99.05.27†↔ Transf v patbez TK, 19 bis 21 Konzentrate
 99.05.28†↔ Transf v patbez TK, 22 bis 24 Konzentrate
 99.05.29†↔ Transf v patbez TK, 25 bis 27 Konzentrate
 99.05.2a†↔ Transf v patbez TK, 28 bis 30 Konzentrate
 99.05.2b†↔ Transf v patbez TK, 31 bis 33 Konzentrate
 99.05.2c†↔ Transf v patbez TK, 34 bis 36 Konzentrate
 99.05.2d†↔ Transf v patbez TK, 37 bis 39 Konzentrate
 99.05.2e†↔ Transf v patbez TK, 40 bis 42 Konzentrate
 99.05.2f†↔ Transf v patbez TK, 43 bis 45 Konzentrate
 99.05.2g†↔ Transf v patbez TK, 46 bis 48 Konzentrate
 99.05.2h†↔ Transf v patbez TK, 49 bis 51 Konzentrate
 99.05.2i†↔ Transf v patbez TK, 52 bis 54 Konzentrate
 99.05.2j†↔ Transf v patbez TK, 55 bis 57 Konzentrate
 99.05.2k†↔ Transf v patbez TK, 58 bis 60 Konzentrate
 99.05.2l†↔ Transf v patbez TK, 61 bis 63 Konzentrate
 99.05.2m†↔ Transf v patbez TK, 64 bis 66 Konzentrate
 ↔
 99.05.2n†↔ Transf v patbez TK, 67 bis 69 Konzentrate
 99.05.2o†↔ Transf v patbez TK, 70 Konzentrate und mehr
 99.05.30†↔ Transf von Apherese-Thrombozytenkonzentrat. 1 Konzentrat
 99.05.32†↔ Transf v AphereseTK, 2 Konzentrate
 99.05.33†↔ Transf v AphereseTK, 3 Konzentrate
 99.05.34†↔ Transf v AphereseTK, 4 Konzentrate
 99.05.35†↔ Transf v AphereseTK, 5 Konzentrate
 99.05.36†↔ Transf v AphereseTK, 6 bis 8 Konzentrate
 99.05.37†↔ Transf v AphereseTK, 9 bis 12 Konzentrate
 99.05.38†↔ Transf v AphereseTK, 13 bis 15 Konzentrate
 99.05.39†↔ Transf v AphereseTK, 16 bis 18 Konzentrate
 99.05.3a†↔ Transf v AphereseTK, 19 bis 21 Konzentrate
 99.05.3b†↔ Transf v AphereseTK, 22 bis 24 Konzentrate
 99.05.3c†↔ Transf v AphereseTK, 25 bis 27 Konzentrate
 99.05.3d†↔ Transf v AphereseTK, 28 bis 30 Konzentrate
 99.05.3e†↔ Transf v AphereseTK, 31 bis 36 Konzentrate
 99.05.3f†↔ Transf v AphereseTK, 37 bis 42 Konzentrate
 99.05.3g†↔ Transf v AphereseTK, 43 bis 48 Konzentrate
 99.05.3h†↔ Transf v AphereseTK, 49 bis 54 Konzentrate
 99.05.3i†↔ Transf v AphereseTK, 55 bis 60 Konzentrate
 99.05.3j†↔ Transf v AphereseTK, 61 bis 66 Konzentrate
 99.05.3k†↔ Transf v AphereseTK, 67 bis 82 Konzentrate
 99.05.3l†↔ Transf v AphereseTK, 83 bis 88 Konzentrate
 99.05.3m†↔ Transf v AphereseTK, 89 bis 94 Konzentrate
 ↔
 99.05.3n†↔ Transf v AphereseTK, 95 bis 100 Konzentrate
 99.05.3o†↔ Transf v AphereseTK, 101 bis 106 Konzentrate
 99.05.3p†↔ Transf v AphereseTK, 107 bis 112 Konzentrate
 99.05.3q†↔ Transf v AphereseTK, 113 bis 118 Konzentrate
 99.05.3r†↔ Transf v AphereseTK, 119 Konzentrate und mehr
 99.07.00†↔ Transfusion von anderem Serum, n.n.bez.
 99.07.10†↔ Transfusion von Plasma, 1 bis 5 TE

99.07.11‡↔ Transfusion von Plasma, 6 TE und mehr
 99.07.99‡↔ Transfusion von anderem Serum, sonstige
 99.08‡↔ Transfusion von Blutexpander
 99.09.00‡↔ Transfusion von Spenderlymphozyten
 99.09.10‡↔ Transfusion von Granulozyten, 1 - 5 Konzentrate
 99.09.12‡↔ Transfusion von Granulozyten, 6 bis 10 Konzentrate
 99.09.13‡↔ Transfusion von Granulozyten, 11 bis 15 Konzentrate
 99.09.14‡↔ Transfusion von Granulozyten, 16 bis 20 Konzentrate

99.09.15‡↔ Transfusion von Granulozyten, 21 Konzentrate und mehr
 99.09.20‡↔ Transfusion von Spenderlymphozyten, Fremdbezug
 99.09.21‡↔ Transfusion von Lymphozyten, 1 bis 5 Konzentrate
 99.09.22‡↔ Transfusion von Lymphozyten, 6 Konzentrate und mehr
 99.09.30‡↔ Transfusion von Leukozyten nach Ex-vivo-Kultur
 99.15‡↔ Parenterale Infusion konzentrierter Nährlösungen
 99.18‡↔ Injektion oder Infusion von Elektrolyten
 99.83‡↔ Sonstige Phototherapie

Prozedur P67-5

25.92↔ Linguale Frenulektomie
 53.00↔ Einseitige Operation einer Inguinalhernie, n.n.bez.
 53.01↔ Einseitige Operation einer direkten Inguinalhernie
 53.02↔ Einseitige Operation einer indirekten Inguinalhernie
 53.03↔ Eins Operation e dir Inghern m Transplantat o Prothese
 53.04↔ Operation e indir Inghern m Transplantat oder Prothese
 53.05↔ Op e Inghern m Transplantat o Prothese, n.n.bez.
 53.10↔ Beidseitige Operation von Inguinalhernien, n.n.bez.

53.11↔ Beidseitige Operation von direkten Inguinalhernien
 53.12↔ Beidseitige Operation von indirekten Inguinalhernien
 53.13↔ Bds Operation von Inguinalhernien, e dir und e indir
 53.14↔ Bds Op von dir Inghern m Transplantat o Prothese
 53.15↔ Bds Op von indir Inghern m Transplantat o Prothese
 53.16↔ Bds Op von Inghern, e dir und e indir m Tx o Proth
 53.17↔ Bds Op von Inghern m Transplantat o Prothese, n.n.bez.
 64.0↔ Zirkumzision

MDC 15

Neugeborene

Schweres Problem beim
Neugeborenen



15
SPNG

Schweres Problem beim Neugeborenen

Schweres Problem beim Neugeborenen

Schweres Problem beim Neugeborenen

Diagnose in Tabelle SPNG-1

Diagnose SPNG-1

A01.0	Typhus abdominalis	A28.9	Bakterielle Zoonose, nnbez
A01.1	Paratyphus A	A32.0	Kutane Listeriose
A01.2	Paratyphus B	A32.1	Meningitis und Meningoenzephalitis durch Listerien
A01.3	Paratyphus C	A32.7	Listeriensepsis
A01.4	Paratyphus, nnbez	A32.8	Sonstige Formen der Listeriose
A02.0	Salmonellenenteritis	A32.9	Listeriose, nnbez
A02.1	Salmonellensepsis	A33	Tetanus neonatorum
A02.2	Lokalisierte Salmonelleninfektionen	A35	Sonstiger Tetanus
A02.8	Sonstige nbez Salmonelleninfektionen	A37.0	Keuchhusten durch Bordetella pertussis
A02.9	Salmonelleninfektion, nnbez	A37.1	Keuchhusten durch Bordetella parapertussis
A03.0	Shigellose durch Shigella dysenteriae	A37.8	Keuchhusten durch sonstige Bordetella-Spezies
A03.1	Shigellose durch Shigella flexneri	A37.9	Keuchhusten, nnbez
A03.2	Shigellose durch Shigella boydii	A39.0	Meningokokkenmeningitis
A03.3	Shigellose durch Shigella sonnei	A39.1	Waterhouse-Friderichsen-Syndrom
A03.8	Sonstige Shigellosen	A39.2	Akute Meningokokkensepsis
A03.9	Shigellose, nnbez	A39.3	Chronische Meningokokkensepsis
A04.0	Darminfektion durch enteropathogene E coli	A39.4	Meningokokkensepsis, nnbez
A04.1	Darminfektion durch enterotoxinbildende E coli	A39.5	Herzkrankheit durch Meningokokken
A04.2	Darminfektion durch enteroinvasive E coli	A40.0	Sepsis durch Streptokokken, Gruppe A
A04.3	Darminfektion durch enterohämorrhagische E coli	A40.1	Sepsis durch Streptokokken, Gruppe B
A04.4	Sonstige Darminfektionen durch Escherichia coli	A40.2	Sepsis durch Streptokokken, Gruppe D
A04.5	Enteritis durch Campylobacter	A40.3	Sepsis durch Streptococcus pneumoniae
A04.6	Enteritis durch Yersinia enterocolitica	A40.8	Sonst Sepsis durch Streptokokken
A04.7	Enterokolitis durch Clostridium difficile	A40.9	Sepsis durch Streptokokken, nicht näher bezeichnet
A04.8	Sonst nbez bakterielle Darminfektionen	A41.0	Sepsis durch Staphylococcus aureus
A05.0	Lebensmittelvergiftung durch Staphylokokken	A41.1	Sepsis durch sonstige näher bezeichnete Staphylokokken
A05.1	Botulismus	A41.2	Sepsis durch nnbez Staphylokokken
A05.2	Lebensmittelvergiftung durch Clostr perfring [Clostr welchii]	A41.3	Sepsis durch Haemophilus influenzae
A05.3	Lebensmittelvergiftung durch Vibrio parahaemolyticus	A41.4	Sepsis durch Anaerobier
A08.1	Akute Gastroenteritis Norovirus [Norwalk-Virus]	A41.51	Sepsis durch Escherichia coli [E coli]
A08.5	Sonstige nbez Darminfektionen	A41.52	Sepsis durch Pseudomonas
A09.0	Sonstige u nnbez Gastroenteritis u Kolitis infek Ursprung	A41.58	Sepsis durch sonstige gramnegative Erreger
A09.9	Sonstige u nnbez Gastroenteritis u Kolitis nnbez Ursprung	A41.8	Sonstige nbez Sepsis
A15.0	LuTB, d mikr Unt Sput ges, m/o Nachw d Kult o molbiol Verf	A46	Erysipel [Wundrose]
A15.1	Lungentuberkulose, nur durch Kultur gesichert	A48.0	Gasbrand [Gasödem]
A15.2	Lungentuberkulose, histologisch gesichert	A48.1	Legionellose mit Pneumonie
A15.3	LungenTB, durch so u nnbez Untersuchungsverf gesichert	A48.2	Legionellose ohne Pneumonie [Pontiac-Fieber]
A15.7	Primäre TB Atmungsorgane, bakt, molbiol od histol gesichert	A50.0	Floride konnatale Frühsyphilis
A15.9	Nnbez TB Atmungsorgane, bakt, molekulbiol od histol gesich	A50.1	Latente konnatale Frühsyphilis
A16.0	Lungentuberkulose, bakt, molbiol u histol n gesichert	A50.2	Konnatale Frühsyphilis, nnbez
A16.1	Lungentuberkulose, bakt, molbiol u hist Unt n durchgef	A50.3	Konnatale spätsyphilitische Augenkrankheit
A16.2	LungenTB oh Angabe bakt, molekularbiolog od histol Sicher	A50.4	Konnat spätaufret Neurosyphilis [Juv Neurosyph]
A16.7	Prim TB AtmOrg oh Ang bakt, molekularbiol od hist Sich	A71.1	Aktives Stadium des Trachoms
A16.9	Nnbez TB AtmOrg oh Ang bakt, molekulbiol od hist Sich	A74.8	Sonstige Chlamydienkrankheiten
A17.0	Tuberkulöse Meningitis	A81.1	Subakute sklerosierende Panenzephalitis
A17.1	Meningeales Tuberkulom	A86	Virusenzephalitis, nnbez
A17.8	Sonstige Tuberkulose Nervensystem	A87.0	Meningitis durch Enteroviren
A17.9	Tuberkulose des Nervensystems, nnbez	A89	Virusinfektion des ZNS, nicht näher bezeichnet
A18.5	Tuberkulose des Auges	A96.0	Hämorrhagisches Fieber durch Junin-Viren
A26.0	Haut-Erysipeloid	A96.1	Hämorrhagisches Fieber durch Machupo-Viren
A26.7	Erysipelothrix-Sepsis	A96.2	Lassa-Fieber
A26.8	Sonstige Formen des Erysipeloids	A96.8	Sonstiges hämorrhagisches Fieber durch Arenaviren
A26.9	Erysipeloid, nnbez	A96.9	Hämorrhagisches Fieber durch Arenaviren, nnbez
A27.0	Leptospirosis icterohaemorrhagica [Weil-Krankheit]	A98.3	Marburg-Viruskrankheit
A27.8	Sonstige Formen der Leptospirose	A98.5	Hämorrhagisches Fieber mit renalem Syndrom
A27.9	Leptospirose, nnbez	B00.0	Ekzema herpeticum Kaposi
A28.0	Pasteurellose	B00.1	Dermatitis vesicularis d Herpesviren
A28.1	Katzenkratzkrankheit	B00.2	Gingivostomatitis herpetica u Pharyngotonsillitis herpetica
A28.2	Extraintestinale Yersiniose	B00.3	Meningitis durch Herpesviren
A28.8	Sonst nbez bakterielle Zoonosen, onkl	B00.4	Enzephalitis durch Herpesviren

B00.5	Augenkrankheit durch Herpesviren	B37.4	Kandidose an sonst Lok des Urogenitalsystems
B00.7	Disseminierte Herpesvirus-KH	B37.5	Candida-Meningitis
B00.8	Sonstige Infektionsformen durch Herpesviren	B37.6	Candida-Endokarditis
B00.9	Infektion durch Herpesviren, nnbez	B37.81	Candida-Ösophagitis
B01.0	Varizellen-Meningitis	B38.0	Akute Kokzidioidomykose Lunge
B01.1	Varizellen-Enzephalitis	B38.1	Chronische Kokzidioidomykose der Lunge
B01.2	Varizellen-Pneumonie	B38.2	Kokzidioidomykose der Lunge, nnbez
B01.8	Varizellen mit sonstigen Komplikationen	B38.3	Kokzidioidomykose der Haut
B01.9	Varizellen ohne Komplikation	B38.4	Kokzidioidomykose der Meningen
B02.0	Zoster-Enzephalitis	B38.7	Disseminierte Kokzidioidomykose
B02.1	Zoster-Meningitis	B38.8	Sonstige Formen der Kokzidioidomykose
B02.2	Zoster m Beteiligung anderer Abschnitte des Nervensystems	B39.0	Akute Histoplasmose Lunge durch Histoplasma capsulatum
B02.3	Zoster ophthalmicus	B39.1	Chron Histoplasmose Lunge durch Histoplasma capsulatum
B02.7	Zoster generalisatus	B39.2	Histoplasm Lunge durch Histoplasma capsulatum, nnbez
B02.8	Zoster mit sonstigen Komplikationen	B40.0	Akute Blastomykose der Lunge
B02.9	Zoster ohne Komplikation	B40.1	Chronische Blastomykose der Lunge
B05.0	Masern, kompliziert durch Enzephalitis	B40.2	Blastomykose der Lunge, nnbez
B05.1	Masern, kompliziert durch Meningitis	B40.3	Blastomykose der Haut
B05.2	Masern, kompliziert durch Pneumonie	B40.7	Disseminierte Blastomykose
B05.3	Masern, kompliziert durch Otitis media	B40.8	Sonstige Formen der Blastomykose
B05.4	Masern mit Darmkomplikationen	B40.9	Blastomykose, nnbez
B05.8	Masern mit sonstigen Komplikationen	B41.0	Parakokzidioidomykose der Lunge
B06.0	Röteln mit neurologischen Komplikationen	B41.7	Disseminierte Parakokzidioidomykose
B06.8	Röteln mit sonstigen Komplikationen	B41.8	Sonstige Formen der Parakokzidioidomykose
B08.5	Vesikuläre Pharyngitis durch Enteroviren	B41.9	Parakokzidioidomykose, nnbez
B15.0	Virushepatitis A mit Coma hepaticum	B44.0	Invasive Aspergillose der Lunge
B15.9	Virushepatitis A ohne Coma hepaticum	B44.1	Sonstige Aspergillose der Lunge
B16.0	Akut VirHep B m DeltaVir (Begleitinfekt) u mit Coma hep	B44.2	Aspergillose der Tonsillen
B16.1	Akut VirHep B m DeltaVir (Begleitinfekt) u oh Coma hep	B44.7	Disseminierte Aspergillose
B16.2	Akute Vir-Hep B oh Delta-Virus m Coma hep	B44.8	Sonstige Formen der Aspergillose
B16.9	Akut Vir-Hep B oh Delta-Virus u oh Coma hep	B44.9	Aspergillose, nnbez
B17.0	Akut Delta-Virus-(Super-)Inf, Hep-B-(Virus-)Träger	B45.0	Kryptokokkose der Lunge
B17.1	Akute Virushepatitis C	B45.1	Kryptokokkose des Gehirns
B17.2	Akute Virushepatitis E	B45.2	Kryptokokkose der Haut
B17.8	Sonstige nbez akute Virushepatitis	B45.3	Kryptokokkose der Knochen
B17.9	Akute Virushepatitis, nnbez	B45.7	Disseminierte Kryptokokkose
B18.0	Chronische Virushepatitis B m Delta-Virus	B45.8	Sonstige Formen der Kryptokokkose
B18.1	Chronische Virushepatitis B oh Delta-Virus	B45.9	Kryptokokkose, nnbez
B18.2	Chronische Virushepatitis C	B46.0	Mukormykose der Lunge
B18.8	Sonstige chronische Virushepatitis	B46.1	Rhinozerebrale Mukormykose
B18.9	Chronische Virushepatitis, nnbez	B46.2	Mukormykose des Magen-Darmtraktes
B19.0	Nnbez Virushepatitis m hepatischem Koma	B46.3	Mukormykose der Haut
B19.9	Nnbez Virushepatitis oh hepatisches Koma	B46.4	Disseminierte Mukormykose
B20	Infekt/paras KH infolge HIV-KH [Hum Immdef-Vir-KH]	B46.5	Mukormykose, nnbez
B21	BNB infolge HIV-KH [Hum Immundefiz-Virus-KH]	B46.8	Sonstige Formen der Zygomykose
B22	Sonst nbez KH infolge HIV-KH [Hum Immdef-Vir-KH]	B46.9	Zygomykose, nnbez
B23.0	Akutes HIV-Infektionssyndrom	B47.0	Eumyzetom
B23.8	Sonstige nbez Krankheitszustände infolge HIV-KH	B47.1	Aktinomyzetom
B24	Nnbez HIV-KH [Humane Immundefizienz-Virus-KH]	B48.2	Allescheriose
B25.0	Pneumonie durch Zytomegalieviren	B48.7	Mykosen durch opportunistisch-pathogene Pilze
B25.1	Hepatitis durch Zytomegalieviren	B50.0	Malaria tropica mit zerebralen Komplikationen
B25.2	Pankreatitis durch Zytomegalieviren	B50.8	Sonst schwere Formen od Komplikation der Malaria tropica
B25.80	Infekt des Verdauungstraktes durch Zytomegalieviren	B50.9	Malaria tropica, nnbez
B25.88	Sonstige Zytomegalie	B51.0	Malaria tertiana mit Milzruptur
B25.9	Zytomegalie, nnbez	B51.8	Malaria tertiana mit sonstigen Komplikationen
B26.0	Mumps-Orchitis	B51.9	Malaria tertiana ohne Komplikation
B26.1	Mumps-Meningitis	B52.0	Malaria quartana mit Nephropathie
B26.2	Mumps-Enzephalitis	B52.8	Malaria quartana mit sonstigen Komplikationen
B26.3	Mumps-Pankreatitis	B52.9	Malaria quartana ohne Komplikation
B26.8	Mumps mit sonstigen Komplikationen	B53.0	Malaria durch Plasmodium ovale
B27.0	Mononukleose durch Gamma-Herpesviren	B53.1	Malaria durch Affen-Plasmodien
B27.1	Mononukleose durch Zytomegalieviren	B53.8	Sonstige parasitologisch bestätigte Malaria, aonkl
B27.8	Sonstige infektiöse Mononukleose	B54	Malaria, nnbez
B27.9	Infektiöse Mononukleose, nnbez	B58.0	Augenerkrankung durch Toxoplasmen
B30.1	Konjunktivitis durch Adenoviren	B58.1	Hepatitis durch Toxoplasmen
B30.3	Akute epidem hämorrhag Konjunktivitis (durch Enteroviren)	B58.2	Meningoenzephalitis durch Toxoplasmen
B33.2	Karditis durch Viren	B58.3	Toxoplasmose Lunge
B34.0	Infektion durch Adenoviren nnbez Lok	B58.8	Toxoplasmosen mit Beteiligung sonstiger Organe
B37.1	Kandidose der Lunge	B58.9	Toxoplasmose, nnbez
B37.2	Kandidose der Haut und der Nägel	B59	Pneumozystose

B97.0	Adenoviren als Urs von KH, in and Kap klassifiziert	C15.5	Bösartige Neubildung: Ösophagus, unteres Drittel
B97.1	Enteroviren als Urs von KH, in and Kap klassifiziert	C15.8	BNB: Ösophagus, mehrere Teilbereiche überlappend
C00.0	Bösartige Neubildung: Äußere Oberlippe	C15.9	Bösartige Neubildung: Ösophagus, nicht näher bezeichnet
C00.1	Bösartige Neubildung: Äußere Unterlippe	C16.0	Bösartige Neubildung: Kardias
C00.2	Bösartige Neubildung: Äußere Lippe, nicht näher bezeichnet	C16.1	Bösartige Neubildung: Fundus ventriculi
C00.3	Bösartige Neubildung: Oberlippe, Innenseite	C16.2	Bösartige Neubildung: Corpus ventriculi
C00.4	Bösartige Neubildung: Unterlippe, Innenseite	C16.3	Bösartige Neubildung: Antrum pyloricum
C00.5	Bösartige Neubildung: Lippe, nnbez, Innenseite	C16.4	Bösartige Neubildung: Pylorus
C00.6	Bösartige Neubildung: Lippenkommissur	C16.5	BNB: Kleine Krümmung des Magens, nicht näher bezeichnet
C00.8	BNB: Lippe, mehrere Teilbereiche überlappend	C16.6	BNB: Große Krümmung des Magens, nicht näher bezeichnet
C00.9	Bösartige Neubildung: Lippe, nicht näher bezeichnet	C16.8	BNB: Magen, mehrere Teilbereiche überlappend
C01	Bösartige Neubildung des Zungengrundes	C16.9	Bösartige Neubildung: Magen, nicht näher bezeichnet
C02.0	Bösartige Neubildung: Zungenrücken	C17.0	Bösartige Neubildung: Duodenum
C02.1	Bösartige Neubildung: Zungenrand	C17.1	Bösartige Neubildung: Jejunum
C02.2	Bösartige Neubildung: Zungenunterfläche	C17.2	Bösartige Neubildung: Ileum
C02.3	BNB: Vordere zwei Drittel der Zunge, Bereich nnbez	C17.3	Bösartige Neubildung: Meckel-Divertikel
C02.8	BNB: Zunge, mehrere Teilbereiche überlappend	C17.8	BNB: Dünndarm, mehrere Teilbereiche überlappend
C02.9	Bösartige Neubildung: Zunge, nicht näher bezeichnet	C17.9	Bösartige Neubildung: Dünndarm, nicht näher bezeichnet
C03.0	Bösartige Neubildung: Oberkieferzahnfleisch	C18.0	Bösartige Neubildung: Zäkum
C03.1	Bösartige Neubildung: Unterkieferzahnfleisch	C18.1	Bösartige Neubildung: Appendix vermiformis
C03.9	Bösartige Neubildung: Zahnfleisch, nicht näher bezeichnet	C18.2	Bösartige Neubildung: Colon ascendens
C04.0	Bösartige Neubildung: Vorderer Teil des Mundbodens	C18.3	Bösartige Neubildung: Flexura coli dextra [hepatica]
C04.1	Bösartige Neubildung: Seitlicher Teil des Mundbodens	C18.4	Bösartige Neubildung: Colon transversum
C04.8	BNB: Mundboden, mehrere Teilbereiche überlappend	C18.5	Bösartige Neubildung: Flexura coli sinistra [lienalis]
C04.9	Bösartige Neubildung: Mundboden, nicht näher bezeichnet	C18.6	Bösartige Neubildung: Colon descendens
C05.0	Bösartige Neubildung: Harter Gaumen	C18.7	Bösartige Neubildung: Colon sigmoideum
C05.1	Bösartige Neubildung: Weicher Gaumen	C18.8	BNB: Kolon, mehrere Teilbereiche überlappend
C05.2	Bösartige Neubildung: Uvula	C18.9	Bösartige Neubildung: Kolon, nicht näher bezeichnet
C05.8	BNB: Gaumen, mehrere Teilbereiche überlappend	C19	Bösartige Neubildung am Rektosigmoid, Übergang
C05.9	Bösartige Neubildung: Gaumen, nicht näher bezeichnet	C20	Bösartige Neubildung des Rektums
C06.0	Bösartige Neubildung: Wangenschleimhaut	C21.0	Bösartige Neubildung: Anus, nicht näher bezeichnet
C06.1	Bösartige Neubildung: Vestibulum oris	C21.1	Bösartige Neubildung: Analkanal
C06.2	Bösartige Neubildung: Retromolarregion	C21.2	Bösartige Neubildung: Kloakenregion
C06.8	BNB: Sonst u nnbez Teile Mund, mehrere Teilber überlapp	C21.8	BNB: Rektum, Anus u Analkanal, mehrere Teilber überlapp
C06.9	Bösartige Neubildung: Mund, nicht näher bezeichnet	C22.0	Leberzellkarzinom
C07	Bösartige Neubildung der Parotis	C22.1	Intrahepatisches Gallengangskarzinom
C08.0	Bösartige Neubildung: Glandula submandibularis	C22.2	Hepatoblastom
C08.1	Bösartige Neubildung: Glandula sublingualis	C22.3	Angiosarkom der Leber
C08.8	BNB: Große Speicheldrüsen, mehrere Teilbereiche überlapp	C22.4	Sonstige Sarkome der Leber
C08.9	Bösartige Neubildung: Große Speicheldrüse, nnbez	C22.7	Sonstige näher bezeichnete Karzinome der Leber
C09.0	Bösartige Neubildung: Fossa tonsillaris	C22.9	Bösartige Neubildung: Leber, nicht näher bezeichnet
C09.1	Bösartige Neubildung: Gaumenbogen (vorderer) (hinterer)	C23	Bösartige Neubildung der Gallenblase
C09.8	BNB: Tonsille, mehrere Teilbereiche überlappend	C24.0	Bösartige Neubildung: Extrahepatischer Gallengang
C10.0	Bösartige Neubildung: Vallecula epiglottica	C24.1	BNB: Ampulla hepatopancreatica [Ampulla Vateri]
C10.1	Bösartige Neubildung: Vorderfläche der Epiglottis	C24.8	BNB: Gallenwege, mehrere Teilbereiche überlappend
C10.2	Bösartige Neubildung: Seitenwand des Oropharynx	C24.9	Bösartige Neubildung: Gallenwege, nicht näher bezeichnet
C10.3	Bösartige Neubildung: Hinterwand des Oropharynx	C25.0	Bösartige Neubildung: Pankreaskopf
C10.4	Bösartige Neubildung: Kiemengang	C25.1	Bösartige Neubildung: Pankreaskörper
C10.8	BNB: Oropharynx, mehrere Teilbereiche überlappend	C25.2	Bösartige Neubildung: Pankreasschwanz
C10.9	Bösartige Neubildung: Oropharynx, nicht näher bezeichnet	C25.3	Bösartige Neubildung: Ductus pancreaticus
C11.0	Bösartige Neubildung: Obere Wand des Nasopharynx	C25.4	BNB: Endokriner Drüsenanteil des Pankreas
C11.1	Bösartige Neubildung: Hinterwand des Nasopharynx	C25.7	Bösartige Neubildung: Sonstige Teile des Pankreas
C11.2	Bösartige Neubildung: Seitenwand des Nasopharynx	C25.8	BNB: Pankreas, mehrere Teilbereiche überlappend
C11.3	Bösartige Neubildung: Vorderwand des Nasopharynx	C25.9	Bösartige Neubildung: Pankreas, nicht näher bezeichnet
C11.8	BNB: Nasopharynx, mehrere Teilbereiche überlappend	C26.0	BNB: Intestinaltrakt, Teil nicht näher bezeichnet
C11.9	Bösartige Neubildung: Nasopharynx, nicht näher bezeichnet	C26.1	Bösartige Neubildung: Milz
C12	Bösartige Neubildung des Recessus piriformis	C26.8	BNB: Verdauungssystem, mehrere Teilbereiche überlappend
C13.0	Bösartige Neubildung: Regio postcricoidea	C26.9	BNB: Ungenau bezeichnete Lok des Verdauungssystems
C13.1	BNB: Aryepiglottische Falte, hypopharyngeale Seite	C30.0	Bösartige Neubildung: Nasenhöhle
C13.2	Bösartige Neubildung: Hinterwand des Hypopharynx	C30.1	Bösartige Neubildung: Mittelohr
C13.8	BNB: Hypopharynx, mehrere Teilbereiche überlappend	C31.0	Bösartige Neubildung: Sinus maxillaris [Kieferhöhle]
C13.9	Bösartige Neubildung: Hypopharynx, nicht näher bezeichnet	C31.1	Bösartige Neubildung: Sinus ethmoidalis [Siebbeinzellen]
C14.0	Bösartige Neubildung: Pharynx, nicht näher bezeichnet	C31.2	Bösartige Neubildung: Sinus frontalis [Stirnhöhle]
C14.2	BNB: Lymphatischer Rachenring [Waldeyer]	C31.3	Bösartige Neubildung: Sinus sphenoidalis [Keilbeinhöhle]
C14.8	BNB: Lippe, Mundhöhle u Pharynx, mehr Teilber überlapp	C31.8	BNB: Nasennebenhöhlen, mehrere Teilbereiche überlappend
C15.0	Bösartige Neubildung: Zervikaler Ösophagus	C31.9	Bösartige Neubildung: Nasennebenhöhle, nnbez
C15.1	Bösartige Neubildung: Thorakaler Ösophagus	C32.0	Bösartige Neubildung: Glottis
C15.2	Bösartige Neubildung: Abdominaler Ösophagus	C32.1	Bösartige Neubildung: Supraglottis
C15.3	Bösartige Neubildung: Ösophagus, oberes Drittel	C32.2	Bösartige Neubildung: Subglottis
C15.4	Bösartige Neubildung: Ösophagus, mittleres Drittel	C32.3	Bösartige Neubildung: Larynxknorpel

C32.8	BNB: Larynx, mehrere Teilbereiche überlappend	C48.8	BNB: Retroperitoneum u Peritoneum, mehr Teilber überlapp
C32.9	Bösartige Neubildung: Larynx, nicht näher bezeichnet	C49.0	BNB: Bindegewebe u and Weichteilgew Kopf/Gesicht/Hals
C33	Bösartige Neubildung der Trachea	C49.1	BNB: Bindegew u and WeichtGew ob Extr, einschl Schult
C34.0	Bösartige Neubildung: Hauptbronchus	C49.2	BNB: Bindegew u and WeichtGew unter Extr, einschl Hüfte
C34.1	Bösartige Neubildung: Oberlappen (-Bronchus)	C49.3	BNB: Bindegewebe und andere Weichteilgewebe des Thorax
C34.2	Bösartige Neubildung: Mittellappen (-Bronchus)	C49.4	BNB: Bindegewebe u andere WeichtGew des Abdomens
C34.3	Bösartige Neubildung: Unterlappen (-Bronchus)	C49.5	BNB: Bindegewebe u andere WeichtGewebe des Beckens
C34.8	BNB: Bronchus u Lunge, mehrere Teilbereiche überlappend	C49.6	BNB: Bindegew u and WeichtGewebe des Rumpfes, nnbez
C34.9	BNB: Bronchus oder Lunge, nicht näher bezeichnet	C49.8	BNB: Bindegew u and WeichtGew, mehr Teilber überlapp
C37	Bösartige Neubildung des Thymus	C49.9	BNB: Bindegewebe und andere Weichteilgewebe, nnbez
C38.0	Bösartige Neubildung: Herz	C50.0	Bösartige Neubildung: Brustwarze und Warzenhof
C38.1	Bösartige Neubildung: Vorderes Mediastinum	C50.1	BNB: Zentraler Drüsenkörper der Brustdrüse
C38.2	Bösartige Neubildung: Hinteres Mediastinum	C50.2	BNB: Oberer innerer Quadrant der Brustdrüse
C38.3	BNB: Mediastinum, Teil nicht näher bezeichnet	C50.3	BNB: Unterer innerer Quadrant der Brustdrüse
C38.4	Bösartige Neubildung: Pleura	C50.4	BNB: Oberer äußerer Quadrant der Brustdrüse
C38.8	BNB: Herz, Mediastinum u Pleura, mehr Teilber überlapp	C50.5	BNB: Unterer äußerer Quadrant der Brustdrüse
C39.0	Bösartige Neubildung: Obere Atemwege, Teil nnbez	C50.6	Bösartige Neubildung: Recessus axillaris der Brustdrüse
C39.8	BNB: AtmOrg u sonst intrathorak Organe, mehr Teilber überl	C50.8	BNB: Brustdrüse, mehrere Teilbereiche überlappend
C39.9	BNB: Ungenau bezeichnete Lok des Atmungssystems	C50.9	Bösartige Neubildung: Brustdrüse, nicht näher bezeichnet
C40.0	BNB Skapula u lange Knochen obere Extremität	C51.0	Bösartige Neubildung der Vulva: Labium majus
C40.1	BNB kurze Knochen obere Extremität	C51.1	Bösartige Neubildung der Vulva: Labium minus
C40.2	BNB lange Knochen untere Extremität	C51.2	Bösartige Neubildung der Vulva: Klitoris
C40.3	BNB kurze Knochen untere Extremität	C51.8	BNB: Vulva, mehrere Teilbereiche überlappend
C40.8	BNB: Knochen u Gelenkknorpel Extrem, mehr TeilB überlapp	C51.9	Bösartige Neubildung: Vulva, nicht näher bezeichnet
C40.9	BNB: Knochen u Gelenkknorpel Extrem, nnbez	C52	Bösartige Neubildung der Vagina
C41.1	BNB des Knochens u des Gelenkknorpels: Unterkieferknoch	C53.0	Bösartige Neubildung: Endozervix
C41.2	BNB des Knochens u des Gelenkknorpels: Wirbelsäule	C53.1	Bösartige Neubildung: Ektozervix
C41.30	BNB Knochen u Gelenkknorpel: Rippen	C53.8	BNB: Cervix uteri, mehrere Teilbereiche überlappend
C41.31	BNB Knochen u Gelenkknorpel: Sternum	C53.9	Bösartige Neubildung: Cervix uteri, nicht näher bezeichnet
C41.32	BNB Knochen u Gelenkknorpel: Klavikula	C54.0	Bösartige Neubildung: Isthmus uteri
C41.4	BNB des Knochens u des Gelenkknorpels: Beckenknochen	C54.1	Bösartige Neubildung: Endometrium
C41.8	BNB: Knochen u Gelenkknorpel, mehrere Teilber überlapp	C54.2	Bösartige Neubildung: Myometrium
C41.9	BNB: Knochen und Gelenkknorpel, nicht näher bezeichnet	C54.3	Bösartige Neubildung: Fundus uteri
C43.0	Bösartiges Melanom Lippe	C54.8	BNB: Corpus uteri, mehrere Teilbereiche überlappend
C43.1	Bösartiges Melanom Augenlid, einschließl Kanthus	C54.9	Bösartige Neubildung: Corpus uteri, nicht näher bezeichnet
C43.2	Bösartiges Melanom Ohr u äußerer Gehörgang	C55	Bösartige Neubildung des Uterus, Teil nnbez
C43.3	Bösartiges Melanom so u nnbez Teile Gesicht	C56	Bösartige Neubildung des Ovars
C43.4	Bösartiges Melanom behaarte Kopfhaut u Hals	C57.0	Bösartige Neubildung: Tuba uterina [Fallopio]
C43.5	Bösartiges Melanom Rumpf	C57.1	Bösartige Neubildung: Lig latum uteri
C43.6	Bösartiges Melanom obere Extremität, einschl Schulter	C57.2	Bösartige Neubildung: Lig teres uteri
C43.7	Bösartig Melanom untere Extremität, einschl Hüfte	C57.3	Bösartige Neubildung: Parametrium
C43.8	Bösartiges Melanom Haut, mehr Teilber überlapp	C57.4	Bösartige Neubildung: Uterine Adnexe, nnbez
C43.9	Bösartiges Melanom Haut, nnbez	C57.7	BNB: Sonstige näher bezeichnete weibliche Genitalorgane
C44.0	Sonstige bösartige Neubildungen: Lippenhaut	C57.8	BNB: Weibliche Genitalorgane, mehr Teilbereiche überlapp
C44.1	Sonstige BNB: Haut des Augenlides, einschließl Kanthus	C57.9	BNB: Weibliches Genitalorgan, nicht näher bezeichnet
C44.2	Sonstige BNB: Haut des Ohres u des äußeren Gehörganges	C60.0	Bösartige Neubildung: Praeputium penis
C44.3	Sonst BNB: Haut sonst u nnbez Teile des Gesichtes	C60.1	Bösartige Neubildung: Glans penis
C44.4	Sonstige BNB: Behaarte Kopfhaut und Haut des Halses	C60.2	Bösartige Neubildung: Penisschaft
C44.5	Sonstige bösartige Neubildungen: Haut des Rumpfes	C60.8	Bösartige Neubildung: Penis, mehr Teilbereiche überlappend
C44.6	Sonst BNB: Haut der oberen Extremität, einschl Schulter	C60.9	Bösartige Neubildung: Penis, nicht näher bezeichnet
C44.7	Sonst BNB: Haut der unteren Extremität, einschließl Hüfte	C62.0	Bösartige Neubildung: Dystoper Hoden
C44.8	Sonstige BNB: Haut, mehrere Teilbereiche überlappend	C62.1	Bösartige Neubildung: Deszendierter Hoden
C44.9	BNB Haut, nnbez	C62.9	Bösartige Neubildung: Hoden, nicht näher bezeichnet
C45.0	Mesotheliom Pleura	C63.0	Bösartige Neubildung: Nebenhoden [Epididymis]
C45.1	Mesotheliom Peritoneum	C63.1	Bösartige Neubildung: Samenstrang
C45.2	Mesotheliom Perikard	C63.2	Bösartige Neubildung: Skrotum
C45.7	Mesotheliom sonst Lok	C63.7	BNB: Sonstige näher bezeichnete männliche Genitalorgane
C45.9	Mesotheliom, nnbez	C63.8	BNB: Männliche Genitalorgane, mehr Teilbereiche überlapp
C47.0	BNB: Periphere Nerven Kopf, Gesicht u Hals	C63.9	Bösartige Neubildung: Männliches Genitalorgan, nnbez
C47.1	BNB: Periph Nerven obere Extremität, einschließl Schulter	C64	BNB der Niere, ausgenommen Nierenbecken
C47.2	BNB: Periphere Nerven untere Extremität, einschl Hüfte	C65	BNB Nierenbecken
C47.3	Bösartige Neubildung: Periphere Nerven des Thorax	C66	BNB Ureter
C47.4	Bösartige Neubildung: Periphere Nerven des Abdomens	C67.0	Bösartige Neubildung: Trigonum vesicae
C47.5	Bösartige Neubildung: Periphere Nerven des Beckens	C67.1	Bösartige Neubildung: Apex vesicae
C47.6	BNB: Periphere Nerven des Rumpfes, nnbez	C67.2	Bösartige Neubildung: Laterale Harnblasenwand
C47.8	BNB: Periph Nerv/autonom Nervensyst, mehr TeilB überlapp	C67.3	Bösartige Neubildung: Vordere Harnblasenwand
C47.9	BNB: Periphere Nerven/autonomes Nervensystem, nnbez	C67.4	Bösartige Neubildung: Hintere Harnblasenwand
C48.0	Bösartige Neubildung: Retroperitoneum	C67.5	Bösartige Neubildung: Harnblasenhals
C48.1	Bösartige Neubildung: nbez Teile des Peritoneums	C67.6	Bösartige Neubildung: Ostium ureteris
C48.2	Bösartige Neubildung: Peritoneum, nicht näher bezeichnet	C67.7	Bösartige Neubildung: Urachus

C67.8	BNB: Harnblase, mehrere Teilbereiche überlappend	C78.6	Sekundäre BNB Retroperitoneum u Peritoneum
C67.9	Bösartige Neubildung: Harnblase, nicht näher bezeichnet	C78.7	Sekundäre BNB Leber u intrahepatische Gallengänge
C68.0	Bösartige Neubildung: Urethra	C78.8	Sekundäre BNB so u nnbez Verdauungsorgane
C68.1	Bösartige Neubildung: Paraaethrale Drüse	C79.0	Sekundäre BNB Niere u Nierenbecken
C68.8	BNB: Hamorgane, mehrere Teilbereiche überlappend	C79.1	Sekundäre BNB Harnblase, sonst u nnbez Hamorgane
C68.9	Bösartige Neubildung: Hamorgan, nicht näher bezeichnet	C79.2	Sekundäre BNB Haut
C69.0	Bösartige Neubildung: Konjunktiva	C79.3	Sekundäre BNB Gehirn u Hirnhäute
C69.1	Bösartige Neubildung: Kornea	C79.4	Sekundäre BNB so u nnbez Teile Nervensystem
C69.2	Bösartige Neubildung: Retina	C79.5	Sekundäre BNB Knochen u Knochenmark
C69.3	Bösartige Neubildung: Chorioidea	C79.6	Sekundäre bösartige Neubildung des Ovars
C69.4	Bösartige Neubildung: Ziliarkörper	C79.7	Sekundäre bösartige Neubildung der Nebenniere
C69.5	Bösartige Neubildung: Tränenrüse und Tränenwege	C79.81	Sekundäre bösartige Neubildung der Brustdrüse
C69.6	Bösartige Neubildung: Orbita	C79.82	Sekundäre bösartige Neubildung der Genitalorgane
C69.8	BNB: Auge u Augenanhangsgebilde, mehr Teilber überlapp	C79.83	Sekundäre bösartige Neubildung des Perikards
C69.9	Bösartige Neubildung: Auge, nicht näher bezeichnet	C79.84	Sonstige sekundäre bösartige Neubildung des Herzens
C70.0	Bösartige Neubildung: Hirnhäute	C79.88	Sekundäre bösartige Neubildung so nbez Lokalisationen
C70.1	Bösartige Neubildung: Rückenmarkhäute	C81.0	Noduläres lymphozytenprädominantes Hodgkin-Lymphom
C70.9	Bösartige Neubildung: Meningen, nicht näher bezeichnet	C81.1	Nodulär-sklerosierendes klassisches Hodgkin-Lymphom
C71.0	BNB: Zerebrum, ausgenommen Hirnlappen und Ventrikel	C81.2	Gemischtzelliges klassisches Hodgkin-Lymphom
C71.1	Bösartige Neubildung: Frontallappen	C81.3	Lymphozytenarmes klassisches Hodgkin-Lymphom
C71.2	Bösartige Neubildung: Temporallappen	C81.4	Lymphozytenreiches klassisches Hodgkin-Lymphom
C71.3	Bösartige Neubildung: Parietallappen	C81.7	Sonstige Typen des klassischen Hodgkin-Lymphoms
C71.4	Bösartige Neubildung: Okzipitalappen	C81.9	Hodgkin-Lymphom, nicht näher bezeichnet
C71.5	Bösartige Neubildung: Hirnventrikel	C82.0	Follikuläres Lymphom Grad I
C71.6	Bösartige Neubildung: Zerebellum	C82.1	Follikuläres Lymphom Grad II
C71.7	Bösartige Neubildung: Hirnstamm	C82.2	Follikuläres Lymphom Grad III, nicht näher bezeichnet
C71.8	Bösartige Neubildung: Gehirn, mehrere Teilbereiche überlapp	C82.3	Follikuläres Lymphom Grad IIIa
C71.9	Bösartige Neubildung: Gehirn, nicht näher bezeichnet	C82.4	Follikuläres Lymphom Grad IIIb
C72.0	Bösartige Neubildung: Rückenmark	C82.5	Diffuses Follikelzentrumlymphom
C72.1	Bösartige Neubildung: Cauda equina	C82.6	Kutanes Follikelzentrumlymphom
C72.2	Bösartige Neubildung: Nn olfactorii [I Hirnnerv]	C82.7	Sonstige Typen des follikulären Lymphoms
C72.3	Bösartige Neubildung: Nervus opticus [II Hirnnerv]	C82.9	Follikuläres Lymphom, nicht näher bezeichnet
C72.4	Bösartige Neubildung: Nerv vestibulocochlearis [VIII Hirnnerv]	C83.0	Kleinzelliges B-Zell-Lymphom
C72.5	BNB: Sonstige und nicht näher bezeichnete Hirnnerven	C83.1	Mantelzell-Lymphom
C72.8	BNB: Gehirn u andere Teile ZNS, mehr Teilbereiche überlapp	C83.3	Diffuses großzelliges B-Zell-Lymphom
C72.9	Bösartige Neubildung: Zentralnervensystem, nnbez	C83.5	Lymphoblastisches Lymphom
C73	Bösartige Neubildung der Schilddrüse	C83.7	Burkitt-Lymphom
C74.0	Bösartige Neubildung: Nebennierenrinde	C83.8	Sonstige nicht follikuläre Lymphome
C74.1	Bösartige Neubildung: Nebennierenmark	C83.9	Nicht follikuläres Lymphom, nicht näher bezeichnet
C74.9	Bösartige Neubildung: Nebenniere, nicht näher bezeichnet	C84.0	Mycosis fungoides
C75.0	Bösartige Neubildung: Nebenschilddrüse	C84.1	Sézary-Syndrom
C75.1	Bösartige Neubildung: Hypophyse	C84.4	Peripheres T-Zell-Lymphom, nicht spezifiziert
C75.2	Bösartige Neubildung: Ductus craniopharyngealis	C84.5	Sonstige reifzellige T/NK-Zell-Lymphome
C75.3	BNB: Epiphyse [Glandula pinealis] [Zirbeldrüse]	C84.6	Anaplastisches großzelliges Lymphom, ALK-positiv
C75.4	Bösartige Neubildung: Glomus caroticum	C84.7	Anaplastisches großzelliges Lymphom, ALK-negativ
C75.5	BNB: Glomus aorticum u sonstige Paraganglien	C84.8	Kutanes T-Zell-Lymphom, nicht näher bezeichnet
C75.8	BNB: Beteiligung mehrerer endokriner Drüsen, nnbez	C84.9	Reifzelliges T/NK-Zell-Lymphom, nicht näher bezeichnet
C75.9	Bösartige Neubildung: Endokrine Drüse, nnbez	C85.1	B-Zell-Lymphom, nnbez
C76.0	BNB ungenau bezeichneter Lok: Kopf, Gesicht u Hals	C85.2	Mediastinales (thymisches) großzelliges B-Zell-Lymphom
C76.1	BNB ungenau bezeichneter Lokalisationen: Thorax	C85.7	Sonst nbez Typen Non-Hodgkin-Lymphom
C76.2	BNB ungenau bezeichneter Lokalisationen: Abdomen	C85.9	Non-Hodgkin-Lymphom, nicht näher bezeichnet
C76.3	BNB ungenau bezeichneter Lokalisationen: Becken	C86.0	Extranodales NK/T-Zell-Lymphom, nasaler Typ
C76.4	BNB ungenau bezeichneter Lok: Obere Extremität	C86.1	Hepatosplenisches T-Zell-Lymphom
C76.5	BNB ungenau bezeichneter Lok: Untere Extremität	C86.2	T-Zell-Lymphom vom Enteropathie-Typ
C76.7	BNB: Sonstige ungenau bezeichnete Lokalisationen	C86.3	Subkutanes pannikulitisches T-Zell-Lymphom
C76.8	BNB: Sonst u ungenau bez Lok, mehr Teilber überlapp	C86.4	Blastisches NK-Zell-Lymphom
C77.0	Sekundäre u nnbez BNB: Lymphknoten Kopf/Gesicht/Hals	C86.5	Angioimmunoblastisches T-Zell-Lymphom
C77.1	Sekundäre u nnbez BNB: Intrathorakale Lymphknoten	C86.6	Primäre kutane CD30-positive T-Zell-Proliferationen
C77.2	Sekundäre u nnbez BNB: Intraabdominale Lymphknoten	C88.00	Makroglobulinämie Waldenström: oA einer kompl Remiss
C77.3	Sek u nnbez BNB: Axill Lymphkn u Lymphkn obere Extrem	C88.01	Makroglobulinämie Waldenström: In kompletter Remission
C77.4	Sek u nnbez BNB: Inguin Lymphkn u Lymphkn unt Extremit	C88.20	So Schwerkettenkrankht: oA einer komplet Remission
C77.5	Sekundäre u nnbez BNB: Intrapelvine Lymphknoten	C88.21	Sonstige Schwerkettenkrankheit: In kompletter Remission
C77.8	Sekundäre u nnbez BNB: Lymphknoten mehrerer Regionen	C88.30	Immunproliferative Dünndarmkrankheit: Oh Ang kompl Rem
C77.9	Sekundäre u nnbez BNB: Lymphknoten, nnbez	C88.31	Immunproliferative Dünndarmkrankheit: In kompletter Remiss
C78.0	Sekundäre bösartige Neubildung der Lunge	C88.40	Extranod Marginzon-B-Lymphom MALT oA kompl Rem
C78.1	Sekundäre bösartige Neubildung des Mediastinums	C88.41	Extranod Marginzon-B-Lymphom MukosAss Gwb In kompl Rem
C78.2	Sekundäre bösartige Neubildung der Pleura	C88.70	Sonstige bösartige immunproliferat KH: oA kompl Remiss
C78.3	Sekundäre BNB sonstiger u nnbez Atmungsorgane	C88.71	Sonst bösart immunproliferative KH: In kompletter Remiss
C78.4	Sekundäre BNB Dünndarm	C88.90	Bösart immunproliferative KH, nnbez: oA kompl Remiss
C78.5	Sekundäre BNB Dickdarm u Rektum	C88.91	Bösart immunproliferative KH, nnbez: In kompletter Remiss

C90.00	Multiples Myelom: oA einer kompletten Remission	C95.70	Sonstige Leukämie nbez Zelltyps: Ohne Ang kompl Remiss
C90.01	Multiples Myelom: In kompletter Remission	C95.71	Sonstige Leukämie nbez Zelltyps: In kompletter Remission
C90.10	Plasmazellenleukämie: Ohne Angabe einer kompl Remission	C95.90	Leukämie, nicht näher bezeichnet: Ohne Ang kompl Remiss
C90.11	Plasmazellenleukämie: In kompletter Remission	C95.91	Leukämie, nicht näher bezeichnet: In kompletter Remission
C90.20	Extramedullär Plasmazytom: oA einer komplet Remission	C96.0	Multifok/-syst (dissm) Langerh-Zell-Histiozytos [AbtLetterSiwe]
C90.21	Extramedulläres Plasmazytom: In kompletter Remission	C96.2	Bösartiger Mastzelltumor
C90.30	Solitäres Plasmazytom: oA einer kompletten Remission	C96.4	Sarkom der dendritischen Zellen (akzessorische Zellen)
C90.31	Solitäres Plasmazytom: In kompletter Remission	C96.7	So nbez BNB lymphat/blutbildend/verwandtes Gewebe
C91.00	Akut lymphat Leukämie [ALL]: oA einer komplet Remission	C96.8	Histiozytisches Sarkom
C91.01	Akute lymphat Leukämie [ALL]: In komplet Remission	C96.9	BNB lymphat/blutbildendes/verwandtes Gew, nbez
C91.10	Chr lymphat Leukäm B-Zell-Typ [CLL]: oA komplet Remis	C97	BNB als Primärtumoren an mehreren Lok
C91.11	Chr lymphat Leukämie B-Zell-Typ [CLL]: In komplet Remis	D10.0	Gutartige Neubildung Lippe
C91.30	Prolymphozyt Leukämie B-Zell-Typ: oA komplet Remis	D10.1	Gutartige Neubildung Zunge
C91.31	Prolymphozyt Leukämie vom B-Zell-Typ: In komplet Remis	D10.2	Gutartige Neubildung Mundboden
C91.40	Haarzellenleukämie: Ohne Angabe kompl Remission	D10.3	Gutartige Neubildung so u nbez Teile Mund
C91.41	Haarzellenleukämie: In kompletter Remission	D10.5	Gutartige Neubildung sonstige Teile Oropharynx
C91.50	Adult T-Zell-Lymphom/Leukäm HTLV-1-asso: oA kompl Rem	D10.6	Gutartige Neubildung Nasopharynx
C91.51	Adult T-Zell-Lymphom/Leukäm HTLV-1-asso: In kompl Rem	D10.7	Gutartige Neubildung Hypopharynx
C91.60	Prolymphozyt-Leukämie T-Zell-Typ: oA einer komplet Remis	D10.9	Gutartige Neubildung Pharynx, nbez
C91.61	Prolymphozyt-Leukämie vom T-Zell-Typ: In komplet Remis	D11.0	Gutartige Neubildung Parotis
C91.70	Sonstige lymphatische Leukämie: Ohne Ang kompl Remiss	D11.7	Gutartige Neubildung sonst große Speicheldrüsen
C91.71	Sonstige lymphatische Leukämie: In kompletter Remission	D11.9	Gutartige Neubildung große Speicheldrüse, nbez
C91.80	Reifzellige B-ALL vom Burkitt-Typ: oA einer komplet Remis	D12.0	Gutartige Neubildung Zäkum
C91.81	Reifzellige B-ALL vom Burkitt-Typ: In kompletter Remission	D12.1	Gutartige Neubildung Appendix vermiformis
C91.90	Lymphatische Leukämie, nbez: Ohne Ang kompl Remission	D12.2	Gutartige Neubildung Colon ascendens
C91.91	Lymphatische Leukämie, nbez: In kompletter Remission	D12.3	Gutartige Neubildung Colon transversum
C92.00	Akute myeloblast Leukämie [AML]: oA einer komplet Remis	D12.4	Gutartige Neubildung Colon descendens
C92.01	Akute myeloblast Leukämie [AML]: In komplet Remis	D12.5	Gutartige Neubildung Colon sigmoideum
C92.10	Chr myelo Leukäm [CML], BCR/ABL-posit: oA kompl Rem	D12.6	Gutartige Neubildung Kolon, nbez
C92.11	Chr myelo Leukäm [CML], BCR/ABL-posit: In kompl Rem	D12.7	Gutartige Neubildung Rektosigmoid, Übergang
C92.20	Atyp chr myelo Leukäm, BCR/ABL-negat: oA kompl Rem	D12.8	Gutartige Neubildung Rektum
C92.21	Atyp chr myelo Leukäm, BCR/ABL-negat: In kompl Rem	D12.9	Gutartige Neubildung Analkanal Anus
C92.30	Myelosarkom: Ohne Angabe kompl Remission	D13.0	Gutartige Neubildung Ösophagus
C92.31	Myelosarkom: In kompletter Remission	D13.1	Gutartige Neubildung Magen
C92.40	Akut Promyelozyt-Leukämie [PCL]: oA komplet Remis	D13.2	Gutartige Neubildung Duodenum
C92.41	Akute Promyelozyt-Leukämie [PCL]: In komplet Remis	D13.3	Gutartige Neubildung so u nbez Teile Dünndarm
C92.50	Akute myelomonozytäre Leukämie: Ohne Ang kompl Remiss	D13.4	Gutartige Neubildung Leber
C92.51	Akute myelomonozytäre Leukämie: In kompletter Remission	D13.5	Gutartige Neubildung extrahepat Gallengänge u Gallenblase
C92.60	Akut myelo Leukäm m 11q23-Abnormität: oA kompl Rem	D13.6	Gutartige Neubildung Pankreas
C92.61	Akut myelo Leukäm mit 11q23-Abnormität: In kompl Rem	D13.7	Gutartige Neubild endokrin Drüsenanteil Pankreas
C92.70	Sonstige myeloische Leukämie: Ohne Ang kompl Remission	D13.9	Gut Neub ungen bez Lok innerh Verdauungssystem
C92.71	Sonstige myeloische Leukämie: In kompletter Remission	D14.0	Gutartige Neubildung Mittelohr/Nasenhöhle/NNH
C92.80	Akut myelo Leukäm m multilineär Dysplas: oA kompl Rem	D14.1	Gutartige Neubildung Larynx
C92.81	Akut myelo Leukäm m multilineär Dysplas: In kompl Rem	D14.2	Gutartige Neubildung Trachea
C92.90	Myeloische Leukämie, nbez: Ohne Ang kompl Remission	D14.3	Gutartige Neubildung Bronchus u Lunge
C92.91	Myeloische Leukämie, nbez: In kompletter Remission	D14.4	Gutartige Neubildung Atmungssystem, nbez
C93.00	Akut Monoblast/Monozytenleukämie: oA komplet Remis	D15.0	Gutartige Neubildung Thymus
C93.01	Akut Monoblast/Monozytenleukämie: In komplet Remis	D15.1	Gutartige Neubildung Herz
C93.10	Chron myelomonozytäre Leukämie: oA einer komplet Remis	D15.2	Gutartige Neubildung Mediastinum
C93.11	Chron myelomonozyt Leukämie: In komplet Remis	D15.7	Gutartige Neubildung sonst nbez intrathor Organe
C93.30	Juvenil myelomonozyt Leukämie: oA einer komplet Remis	D15.9	Gutartige Neubildung Intrathorakales Organ, nbez
C93.31	Juvenile myelomonozytäre Leukämie: In komplet Remis	D16.0	Gutart Neubild Skapula lange Knochen ob Extremität
C93.70	Sonstige Monozytenleukämie: Ohne Ang kompl Remission	D16.1	Gutart Neubildung kurze Knochen obere Extremität
C93.71	Sonstige Monozytenleukämie: In kompletter Remission	D16.2	Gutart Neubildung lange Knochen untere Extremität
C93.90	Monozytenleukämie, nbez: Ohne Angabe kompl Remission	D16.3	Gutart Neubildung kurze Knochen untere Extremität
C93.91	Monozytenleukämie, nbez: In kompletter Remission	D16.41	Gutart Neubild Knochen Gelenkknorpel, kraniofazial
C94.00	Akute Erythroleukämie: oA einer komplet Remission	D16.42	Gutart Neubild Knochen/Gelenkknorpel, maxillofazial
C94.01	Akute Erythroleukämie: In kompletter Remission	D16.5	Gutartartige Neubildung Unterkieferknochen
C94.20	Akute Megakaryoblastenleukämie: Ohne Ang kompl Remiss	D16.6	Gutart Neubild Knochen u Gelenkknorpel, WS
C94.21	Akute Megakaryoblastenleukämie: In kompletter Remission	D16.70	Gutart Neubildung Rippen
C94.30	Mastzellenleukämie: Ohne Angabe kompl Remission	D16.71	Gutart Neubildung Sternum
C94.31	Mastzellenleukämie: In kompletter Remission	D16.72	Gutart Neubildung Klavikula
C94.40	Akut Panmyelose m Myelofibrose: oA komplet Remis	D16.8	Gutartartige Neubildung knöchernes Becken
C94.41	Akute Panmyelose mit Myelofibrose: In komplet Remis	D16.9	Gutart Neubild Knochen/Gelenkknorpel, nbez
C94.60	Myelodyspl u -prolifer KH, nicht klassif-bar: oA kompl Remis	D18.00	Hämangiom, nbez Lokalisation
C94.61	Myelodyspl u -prolifer KH, nicht klassif-bar: In kompl Remis	D18.10	Hygroma colli cysticum
C94.70	Sonstige nbez Leukämien: Ohne Angabe kompl Remission	D18.11	Lymphangiom, axillär
C94.71	Sonst näher bez Leukämien: In kompletter Remiss	D18.12	Lymphangiom, inguinal
C95.00	Akute Leukämie nbez Zelltyps: Ohne Ang kompl Remission	D18.13	Lymphangiom, retroperit
C95.01	Akute Leukämie nbez Zelltyps: In kompletter Remission	D18.18	Lymphangiom, sonst Lok

D18.19	Lymphangiom, Lok nnbez	D35.8	Gutart Neubildung Beteilig mehr endokrin Drüsen
D19.0	Gutart Neubildung mesotheliales Gewebe Pleura	D35.9	Gutartige Neubildung endokrine Drüse, nnbez
D19.1	Gutart Neubild mesotheliales Gewebe Peritoneum	D36.0	Gutartige Neubildung Lymphknoten
D19.7	Gutart Neubild mesotheliales Gewebe, sonst Lok	D36.1	Gutart Neubild periph Nerven u auton Nervensystem
D19.9	Gutart Neubildung mesotheliales Gewebe, nnbez	D36.7	Gutartige Neubildung sonstige nbez Lok
D20.0	Gutart Neubildung Retroperitoneum	D36.9	Gutartige Neubildung nnbez Lokalisation
D20.1	Gutart Neubildung Peritoneum	D37.0	NB unsich/unbek Verhalt Lippe Mundhöh Pharynx
D21.0	So GNB Bgw/and Weichteilgew Kopf Gesicht Hals	D37.1	NB unsich/unbek Verhalt Magen
D21.1	So GNB Bgw/and Weichteilgew ob Extrem, Schulter	D37.2	NB unsich/unbek Verhalt Dünndarm
D21.2	So GNB Bgw/and Weichteilgew unt Extrem, Hüfte	D37.3	NB unsich/unbek Verhalt Appendix vermiformis
D21.3	So GNB Bgw/and Weichteilgew Thorax	D37.4	NB unsich/unbek Verhalt Kolon
D21.4	So GNB Bgw/and Weichteilgew Abdomen	D37.5	NB unsich/unbek Verhalt Rektum
D21.5	So GNB Bgw/and Weichteilgew Becken	D37.6	NB unsich/unbek Verhalt Leber Gallenbl Gallengänge
D21.6	So GNB Bgw/and Weichteilgew Rumpf, nnbez	D37.70	Neubildung unsicher od unbekannt Verhaltens: Pankreas
D21.9	So GNB Bgw/and Weichteilgew, nnbez	D37.78	NB unsicher od unbekannt Verhaltens: So Verdauungsorg
D24	Gutartige Neubildung Brustdrüse [Mamma]	D37.9	NB unsich/unbek Verhalt Verdauungsorg, nnbez
D25.0	Submuköses Leiomyom Uterus	D38.0	NB unsich/unbek Verhalt Larynx
D25.1	Intramurales Leiomyom Uterus	D38.1	NB unsich/unbek Veralth Trachea Bronch Lunge
D25.2	Subseröses Leiomyom Uterus	D38.2	NB unsich/unbek Verhalt Pleura
D25.9	Leiomyom Uterus, nnbez	D38.3	NB unsich/unbek Verhalt Mediastinum
D26.0	So gutart Neubildungen Cervix uteri	D38.4	NB unsich/unbek Verhalt Thymus
D26.1	So gutart Neubildungen Corpus uteri	D38.5	NB unsich/unbek Verhalt Sonst Atmungsorg
D26.9	So gutart Neubildungen Uterus, nnbez	D38.6	NB unsich/unbek Verhalt Atmungsorgan, nnbez
D27	Gutartige Neubildung Ovar	D39.0	NB unsich/unbek Verhalt Uterus
D28.0	Gutartige Neubildung Vulva	D39.1	NB unsich/unbek Verhalt Ovar
D28.1	Gutartige Neubildung Vagina	D39.2	NB unsich/unbek Verhalt Plazenta
D28.2	Gutartige Neubildung Tubae uterinae u Ligamenta	D39.7	Neub unsich/unbek Verh sonst weibl Genitalorg
D28.7	Gutartige Neubildung sonst nbez weibl Genitalorgane	D39.9	NB unsich/unbek Verhalt weibl Genitalorg, nnbez
D28.9	Gutartige Neubildung weibl Genitalorgan, nnbez	D40.0	NB unsich/unbek Verhalt Prostata
D29.0	Gutartige Neubildung Penis	D40.1	NB unsich/unbek Verhalt Hoden
D29.1	Gutartige Neubildung Prostata	D40.7	NB unsich/unbek Verhalt sonst männl Genitalorg
D29.2	Gutartige Neubildung Hoden	D40.9	NB unsich/unbek Verhalt männl Genitalorg, nnbez
D29.3	Gutartige Neubildung Nebenhoden	D41.0	NB unsich/unbek Verhalt Niere
D29.4	Gutartige Neubildung Skrotum	D41.1	NB unsich/unbek Verhalt Nierenbecken
D29.7	Gutartige Neubildung sonst männl Genitalorgane	D41.2	NB unsich/unbek Verhalt Ureter
D29.9	Gutartige Neubildung männl Genitalorgan, nnbez	D41.3	NB unsich/unbek Verhalt Urethra
D30.0	Gutartige Neubildung Niere	D41.4	NB unsich/unbek Verhalt Harnblase
D30.1	Gutartige Neubildung Nierenbecken	D41.7	NB unsich/unbek Verhalt sonstige Harnorgane
D30.2	Gutartige Neubildung Ureter	D41.9	NB unsich/unbek Verhalt Harnorgan, nnbez
D30.3	Gutartige Neubildung Harnblase	D42.0	NB unsich/unbek Verhalt Hirnhäute
D30.4	Gutartige Neubildung Urethra	D42.1	NB unsich/unbek Verhalt Rückenmarkhäute
D30.7	Gutartige Neubildung sonstige Harnorgane	D42.9	NB unsich/unbek Verhalt Meningen, nnbez
D30.9	Gutartige Neubildung Harnorgan, nnbez	D43.0	NB unsich/unbek Verhalt Gehirn, supratentoriell
D31.0	Gutartige Neubildung Konjunktiva	D43.1	NB unsich/unbek Verhalt Gehirn, infratentoriell
D31.1	Gutartige Neubildung Kornea	D43.2	NB unsich/unbek Verhalt Gehirn, nnbez
D31.2	Gutartige Neubildung Retina	D43.3	NB unsich/unbek Verhalt Hirnnerven
D31.3	Gutartige Neubildung Chorioidea	D43.4	NB unsich/unbek Verhalt Rückenmark
D31.4	Gutartige Neubildung Ziliarkörper	D43.7	NB unsich/unbek Verhalt sonst Teile ZNS
D31.5	Gutartige Neubildung Tränenrüse u Tränenwege	D43.9	NB unsich/unbek Verhalt ZNS, nnbez
D31.6	Gutartige Neubildung Orbita, nnbez	D44.0	NB unsich/unbek Verhalt Schilddrüse
D31.9	Gutartige Neubildung Auge, nnbez	D44.1	NB unsich/unbek Verhalt Nebenniere
D32.0	Gutartige Neubildung Hirnhäute	D44.2	NB unsich/unbek Verhalt Nebenschilddrüse
D32.1	Gutartige Neubildung Rückenmarkhäute	D44.3	NB unsich/unbek Verhalt Hypophyse
D32.9	Gutartige Neubildung Meningen, nnbez	D44.4	NB unsich/unbek Verhalt Duct craniopharyngealis
D33.0	Gutartige Neubildung Gehirn, supratentoriell	D44.5	NB unsich/unbek Verhalt Epiphyse [Gl pin] [Zirbeld]
D33.1	Gutartige Neubildung Gehirn, infratentoriell	D44.6	NB unsich/unbek Verhalt Glomus caroticum
D33.2	Gutartige Neubildung Gehirn, nnbez	D44.7	NB unsich/unbek Verhalt Glom aortic so Paragangl
D33.3	Gutartige Neubildung Hirnnerven	D44.9	NB unsich/unbek Verhalt Endokrine Drüs, nnbez
D33.4	Gutartige Neubildung Rückenmark	D45	Polycythaemia vera
D33.7	Gutartige Neubildung sonst nbez Teile ZNS	D46.0	Refraktäre Anämie oh Ringsideroblasten, so bez
D33.9	Gutartige Neubildung ZNS, nnbez	D46.1	Refraktäre Anämie m Ringsideroblasten
D34	Gutartige Neubildung Schilddrüse	D46.2	Refraktäre Anämie m Blastenüberschuß
D35.0	Gutartige Neubildung Nebenniere	D46.4	Refraktäre Anämie, nnbez
D35.1	Gutartige Neubildung Nebenschilddrüse	D46.5	Refraktäre Anämie mit Mehrlinien-Dysplasie
D35.2	Gutartige Neubildung Hypophyse	D46.6	Myelodyspl Syndr m isoliert del(5q)-Chromosomenanomal
D35.3	Gutartige Neubildung Ductus craniopharyngealis	D46.7	Sonstige myelodysplastische Syndrome
D35.4	Gutart Neubild Epiphyse [Gl pineal] [Zirbeldrüse]	D46.9	Myelodysplastisches Syndrom, nnbez
D35.5	Gutartige Neubildung Glomus caroticum	D47.0	Histiozyten-/Mastzelltumor unsich/unbek Verhalt
D35.6	Gutart Neubild Glomus aortic u so Paraganglien	D47.1	Chronische myeloproliferative Krankheit
D35.7	Gutart Neubildung sonst nbez endokrine Drüsen	D47.2	Monoklonale Gammopathie unbestimmt Signifikanz [MGUS]

D47.3	Essentielle (hämorrhagische) Thrombozythämie	D81.9	Kombinierter Immundefekt, nnbez
D47.4	Osteomyelofibrose	D82.0	Wiskott-Aldrich-Syndrom
D47.5	Chronische Eosinophilen-Leukämie [Hypereosinophil Synd]	D82.1	Di-George-Syndrom
D47.7	So nbez NB unsich/unbek Verhalt lymph/blutb/verw Gew	D83.0	Variab Immundef überw Abweich B-Zellen-Zahl/-Funkt
D47.9	NB unsich/unbek Verhalt lymph/blutb/verw Gew, nnbez	D83.1	Variab Immundef m überw immunregulator T-Zell-Stör
D48.0	NB unsich/unbek Verhalt Knoch u Gelenkknorpel	D83.2	Variab Immundef m AutoAK gg B-/T-Zellen
D48.1	NB unsich/unbek Verhalt Bgw/and Weichteilgew	D83.8	Sonstige variable Immundefekte
D48.2	NB unsich/unbek Verhalt periph Nerv aut Nervensys	D83.9	Variabler Immundefekt, nnbez
D48.3	NB unsich/unbek Verhalt Retroperitoneum	D89.0	Polyklonale Hypergammaglobulinämie
D48.4	NB unsich/unbek Verhalt Peritoneum	D89.1	Kryoglobulinämie
D48.5	NB unsich/unbek Verhalt Haut	E00.0	Angeb Jodmangelsyndrom, neurologischer Typ
D48.6	NB unsich/unbek Verhalt Brustdrüse [Mamma]	E00.1	Angeb Jodmangelsyndrom, myxödematöser Typ
D48.7	NB unsich/unbek Verhalt sonst nbez Lok	E00.2	Angeborenes Jodmangelsyndrom, gemischter Typ
D48.9	NB unsich/unbek Verhalt, nnbez	E00.9	Angeborenes Jodmangelsyndrom, nnbez
D55.0	Anämie d Gluk-6-Phos-Dehydrogen[G6PD]-Mang	E01.8	Sonst jodmangelbed SchilddrüsenKH u verwandte Zustände
D55.1	Anämie d sonst Störungen GlutathionSW	E02	Subklinische Jodmangel-Hypothyreose
D57.0	Sichelzellenanämie m Krisen	E03.0	Angeborene Hypothyreose m diffuser Struma
D59.3	Hämolytisch-urämisches Syndrom	E03.1	Angeborene Hypothyreose oh Struma
D60.0	Chron erworbene isolierte aplastische Anämie	E03.5	Myxödemkoma
D60.1	Transitorische erworb isolierte aplastische Anämie	E06.0	Akute Thyreoiditis
D60.8	Sonstige erworb isolierte aplastische Anämien	E06.4	Arzneimittelinduzierte Thyreoiditis
D60.9	Erworbene isolierte aplastische Anämie, nnbez	E07.1	Dyshormogene Struma
D61.0	Angeborene aplastische Anämie	E15	Hypoglykämisches Koma, nichtdiabetisch
D61.10	Aplastische Anämie infolge zytostatischer Therapie	E20.0	Idiopathischer Hypoparathyreoidismus
D61.18	Sonstige arzneimittelinduzierte aplastische Anämie	E20.8	Sonstiger Hypoparathyreoidismus
D61.19	Arzneimittelinduzierte aplastische Anämie, nnbez	E20.9	Hypoparathyreoidismus, nnbez
D61.2	Aplastische Anämie infolge sonst äuß Ursachen	E23.2	Diabetes insipidus
D61.3	Idiopathische aplastische Anämie	E25.00	21-Hydroxyl-Mang [AGS Typ 3], klassisch Form
D61.8	Sonstige nbez aplastische Anämien	E25.01	21-Hydroxyl-Mang [AGS Typ 3], Late-onset-Form
D61.9	Aplastische Anämie, nnbez	E25.08	Sonst angeb adrenogenit Stör iVm Enzymmang
D64.0	Hereditäre sideroachrest [sideroblast] Anämie	E25.09	Angeb adrenogenit Stör iVm Enzymmang, nnbez
D64.1	Sek sideroachrest [sideroblast] Anämie (KH-bed)	E25.8	Sonstige adrenogenitale Störungen
D64.2	Sek sideroachrest [sideroblast] Anämie d AM/Toxin	E25.9	Adrenogenitale Störung, nnbez
D64.3	Sonstige sideroachrest [sideroblast] Anämien	E27.0	Sonstige Nebennierenrindenüberfunktion
D66	Hereditärer Faktor-VIII-Mangel	E27.1	Primäre Nebennierenrindeninsuffizienz
D67	Hereditärer Faktor-IX-Mangel	E27.2	Addison-Krise
D68.0	Willebrand-Jürgens-Syndrom	E27.3	AM-induzierte Nebennierenrindeninsuffizienz
D68.1	Hereditärer Faktor-XI-Mangel	E27.4	So u nnbez Nebennierenrindeninsuffizienz
D68.2	Hereditärer Mangel an sonst Gerinnungsfaktoren	E27.5	Nebennierenmarküberfunktion
D68.30	Hämorrhag Diathese d Antikoagulanzen	E27.8	Sonstige nbez KH Nebenniere
D68.31	Hämorrhag Diathese d Vermehrung Antikörper geg Faktor VIII	E29.0	Testikuläre Überfunktion
D68.32	Hämorrhag Diathese d Vermehrung Antikörper geg so GerinFakt	E32.1	Abszeß Thymus
D68.38	Sonstige hämorrhag Diathese d sonst u nnbez Antikörper	E34.3	Kleinwuchs, aonkl
D69.9	Hämorrhagische Diathese, nnbez	E35.1	KH Nebennieren b aokl KH
D70.0	Angeb Agranulozyt u Neutropen	E46	Nnbez Energie- u Eiweißmangelernährung
D70.10	Arzneimittelinduz Agranulozyt/Neutropenie: Krit Ph < 4Tg	E70.0	Klassische Phenylketonurie
D70.11	Arzneimittelinduz Agranulozyt/Neutropenie: Krit Ph 10-19Tg	E70.1	Sonstige Hyperphenylalaninämien
D70.12	Arzneimittelinduz Agranulozyt/Neutropenie: Krit Ph > 19Tg	E70.2	Störungen TyrosinSW
D70.13	Arzneimittelinduz Agranulozyt/Neutropenie: Krit Ph 4 - < 7Tg	E70.3	Albinismus
D70.14	Arzneimittelinduz Agranulozyt/Neutropen: Krit Ph 7 - < 10Tg	E70.8	Sonstige Störungen SW aromatischer Aminosäuren
D70.18	Sonst VerForm arzneimittelinduz Agranulozyt/Neutropenie	E70.9	Störung SW aromatischer Aminosäuren, nnbez
D70.19	Arzneimittelinduz Agranulozyt/Neutropenie, nnbez	E71.0	Ahomrsirup- (Ham-) KH
D70.3	Sonstige Agranulozytose	E71.1	Sonstige Störungen SW verzweigter Aminosäuren
D70.5	Zyklische Neutropenie	E71.2	Störung SW verzweigter Aminosäuren, nnbez
D70.6	Sonstige Neutropenie	E72.0	Störungen Aminosäuretransport
D70.7	Neutropenie, nicht näher bezeichnet	E72.1	Störungen SW schwefelhaltiger Aminosäuren
D80.0	Hereditäre Hypogammaglobulinämie	E72.2	Störungen Harnstoffzyklus
D80.2	Selektiver Immunglobulin-A-Mangel [IgA-Mangel]	E72.3	Störungen Lysin- u HydroxylysinSW
D80.3	Selekt Mangel Immunglobulin-G-Subkl [IgG-Subkl]	E72.4	Störungen OrnithinSW
D80.4	Selektiver Immunglobulin-M-Mangel [IgM-Mangel]	E72.5	Störungen GlyzinSW
D80.5	Immundefekt b erhöhtem Immunglobulin M [IgM]	E72.8	Sonstige nbez Störungen AminosäureSW
D81.0	Schwer komb Immundefekt [SCID] m retikul Dysgenes	E72.9	Störung Aminosäurestoffwechsels, nnbez
D81.1	Schwer komb Immundef [SCID] m niedr T-/B-Zellen-Z	E74.0	Glykogenspeicherkrankheit [Glykogenose]
D81.2	Schwer komb Immundef [SCID] m niedr/norm B-Zellen-Z	E74.1	Störungen Fruktosestoffwechsel
D81.3	Adenosinaminase[ADA]-Mangel	E74.2	Störungen Galaktosestoffwechsel
D81.4	Nezelof-Syndrom	E76.0	Mukopolysaccharidose, Typ I
D81.5	Purinnukleosid-Phosphorylase[PNP]-Mangel	E76.1	Mukopolysaccharidose, Typ II
D81.6	Haupthistokompat-Kompl-KI-I-Defekt [MHC-KI-I-D]	E76.2	Sonstige Mukopolysaccharidosen
D81.7	Haupthistokompat-Kompl-KI-II-Defekt [MHC-KI-II-D]	E76.3	Mukopolysaccharidose, nnbez
D81.8	Sonstige kombinierte Immundefekte	E76.8	Sonstige Störungen Glykosaminoglykan-SW

E76.9	Störung Glykosaminoglykan-SW, nnbez	G71.1	Myotone Syndrome
E78.6	Lipoproteinmangel	G71.2	Angeborene Myopathie
E78.9	Störung Lipoproteinstoffwechsel, nnbez	G71.9	Primäre Myopathie, nnbez
E79.0	Hyperurikämie oh Zeichen entzündl Arthritis/toph Gicht	G82.30	Schlaff Tetrapares u Tetrapleg, akut kompl QSL ntraum
E79.1	Lesch-Nyhan-Syndrom	G82.32	Schlaff Tetrapares u Tetrapleg, chron kompl QSL
E79.8	Sonstige Störungen Purin- und PyrimidinSW	G82.39	Schlaff Tetrapares u Tetrapleg, nnbez
E79.9	Störung Purin- u PyrimidinSW, nnbez	G82.40	Spast Tetrapares u Tetrapleg, akut kompl QSL ntraum
E80.0	Hereditäre erythroetische Porphyrie	G82.42	Spast Tetrapares u Tetrapleg, chron kompl QSL
E80.1	Porphyria cutanea tarda	G82.49	Spast Tetrapares u Tetrapleg, nnbez
E80.2	Sonstige Porphyrie	G82.50	Tetrapares u Tetrapleg, nnbez, akut kompl QSL ntraum Genes
E80.6	Sonstige Störungen Bilirubinstoffwechsel	G82.52	Tetrapares u Tetrapleg, nnbez, chron kompl QSL
E83.0	Störungen des Kupferstoffwechsels	G82.59	Tetrapares u Tetrapleg, nnbez
E84.0	Zystische Fibrose mit Lungenmanifestationen	G83.0	Dipares u Dipleg ob Extrem
E84.1	Zystische Fibrose mit Darmmanifestationen	G83.1	Monopares u Monopleg unt Extrem
E84.80	Zystische Fibrose mit Lungen- und Darm-Manifestation	G83.2	Monopares u Monopleg ob Extrem
E84.87	Zystische Fibrose mit sonstigen multiplen Manifestationen	G83.3	Monopares u Monopleg, nnbez
E84.88	Zystische Fibrose mit sonstigen Manifestationen	G83.40	Kompl Cauda- (equina-) Synd
E84.9	Zystische Fibrose, nicht näher bezeichnet	G83.41	Inkompl Cauda- (equina-) Synd
E88.1	Lipodystrophie, aonkl	G83.49	Cauda- (equina-) Synd, nnbez
E89.2	Hypoparathyreoidismus nach med Maßnahmen	G91.1	Hydrocephalus oclusus
E89.6	NNR- (NNM-) Unterfunkt nach med Maßnahmen	G91.20	Idiop Normaldruckhydroz
F02.4	Demenz b HIV-KH [Hum Imdef-VirusKH]	G91.21	Sek Normaldruckhydroz
F19.3	Psych/VerhaltStör mult/and psychotr Sub, Entzugssynd	G91.29	Normaldruckhydrozeph, nnbez
F82.0	Umschriebene Entwicklungsstörung der Grobmotorik	G91.3	Posttraumatischer Hydrozephalus, nnbez
F82.1	Umschriebene Entwicklungsstör der Fein- u Graphomotorik	G91.8	Sonstiger Hydrozephalus
F82.2	Umschriebene Entwicklungsstörung der Mundmotorik	G91.9	Hydrozephalus, nnbez
F82.9	Umschriebene Entwicklungsstör motorischer Funkt, nnbez	G94.0	Hydrozephalus b aokl inf u parasitären KH
F83	Kombinierte umschriebene Entwicklungsstörung	G94.1	Hydrozephalus b Neubildungen
G00.0	Meningitis durch Haemophilus influenzae	G94.2	Hydrozephalus b sonst aokl KH
G00.1	Pneumokokkenmeningitis	G95.1	Vaskuläre Myelopathie
G00.2	Streptokokkenmeningitis	G95.2	Rückenmarkskompression, nnbez
G00.3	Staphylokokkenmeningitis	G95.9	KH Rückenmark, nnbez
G00.8	Sonstige bakterielle Meningitis	G96.0	Austritt von Liquor cerebrospinalis
G00.9	Bakterielle Meningitis, nnbez	G97.0	Austritt von Liquor cerebrospinalis nach LP
G01	Meningitis bei aokl bakteriellen Krankheiten	H13.3	Okuläres Pemphigoid
G02.0	Meningitis bei aokl Viruskrankheiten	H16.8	Sonstige Formen Keratitis
G02.1	Meningitis bei aokl Mykosen	H19.1	Keratitis u Keratokonjunkt d Herpesviren
G02.8	Meningitis bei sonst nbez aokl infektiösen u parasitären KH	H19.2	Keratitis/Keratokonjun b so aokl infek/paras KH
G03.0	Nichteitrige Meningitis	H32.0	Chorioretinitis b aokl infek u parasitären KH
G03.1	Chronische Meningitis	H58.0	Anomalien Pupillenreaktion b aokl KH
G03.2	Benigne rezidiv Meningitis [Mollaret-Meningitis]	H62.1	Otitis externa b aokl VirusKH
G03.8	Meningitis d sonstige nbez Ursachen	H66.0	Akute eitrig Otitis media
G03.9	Meningitis, nnbez	I12.00	Hypertens NierenKH m Niereninsuff, oA hypert Kris
G05.0	Enzephal Myelitis Enzephalomyelit b aokl bakt KH	I12.01	Hypertens NierenKH m Niereninsuff, mA hypert Kris
G05.1	Enzephal Myelitis Enzephalomyelit b aokl Virus-KH	I12.90	Hypertens NierenKH oh Niereninsuff, oA hypert Kris
G05.2	Enzephal Myelitis Enzephalom b so aokl inf/par KH	I12.91	Hypertens NierenKH oh Niereninsuff, mA hypert Kris
G05.8	Enzephal Myelitis Enzephalomyelit b so aokl KH	I15.00	Renovask Hypert, oA hypertens Kris
G06.0	Intrakran Abszeß u intrakranielles Granulom	I15.01	Renovask Hypert, m Ang hypert Kris
G06.1	Intraspinale Abszeß u intraspinale Granulom	I15.10	Hypert aFv sonst NierenKH, oA hypertens Kris
G06.2	Extraduraler u subduraler Abszeß, nnbez	I15.11	Hypert Folge v sonst NierenKH, m Ang hypert Kris
G07	Intrakran u intraspin Absz u Granulom b aokl KH	I26.0	Lungenembolie mit Angabe eines akuten Cor pulmonale
G08	Intrakran u intraspin Phlebitis u Thrombophlebitis	I26.9	Lungenembolie ohne Angabe eines akuten Cor pulmonale
G12.0	Infant spin Muskelatrophie, Typ I [Werdnig-Hoffm]	I27.0	Primäre pulmonale Hypertonie
G12.1	Sonstige vererbte spinale Muskelatrophie	I27.1	Kyphoskoliotische Herzkrankheit
G12.8	Sonst spinale Muskelatrophien u verwandt Syndrome	I27.20	Pulmonale Hypertonie bei chronischer Thromboembolie
G12.9	Spinale Muskelatrophie, nnbez	I27.28	Sonstige nbez sekundäre pulmonale Hypertonie
G40.1	Lokbez (fok) (part) idiop Epilep/epil Synd m einf fok Anf	I27.8	Sonstige näher bezeichnete pulmonale Herzkrankheiten
G40.3	Generalisierte idiopath Epilepsie u epilept Synd	I27.9	Pulmonale Herzkrankheit, nicht näher bezeichnet
G51.0	Fazialisparese	I30.0	Akute unspezifische idiopathische Perikarditis
G52.7	KH mehrerer Hirnnerven	I30.1	Infektiöse Perikarditis
G53.1	Mult Hirnnervenlähmung b aokl inf u parasit KH	I30.8	Sonstige Formen der akuten Perikarditis
G53.2	Multiple Hirnnervenlähmungen b Sarkoidose	I30.9	Akute Perikarditis, nicht näher bezeichnet
G53.3	Multiple Hirnnervenlähmungen b Neubildungen	I31.2	Hämoperikard, anderenorts nicht klassifiziert
G54.1	Läsionen Plexus lumbosacralis	I31.3	Perikarderguß (nichtentzündlich)
G55.1	Kompr Nervenwurzeln/-plexus b Bandscheibenschäden	I31.8	Sonstige näher bezeichnete Krankheiten des Perikards
G55.2	Kompr Nervenwurzeln/-plexus b Spondylose	I31.9	Krankheit des Perikards, nicht näher bezeichnet
G70.0	Myasthenia gravis	I32.0	Perikarditis bei aokl bakteriellen Krankheiten
G70.2	Angeb od entwicklungsbedingte Myasthenie	I32.1	Perikarditis bei sonstigen aokl infektiösen u parasitären KH
G70.8	Sonstige nbez neuromuskuläre KH	I32.8	Perikarditis bei sonstigen aokl Krankheiten
G71.0	Muskeldystrophie	I33.0	Akute und subakute infektiöse Endokarditis

I33.9	Akute Endokarditis, nicht näher bezeichnet	I61.1	Intrazereb Blutung Großhirnhemisphäre, kortikal
I37.0	Pulmonalklappenstenose	I61.2	Intrazereb Blutung Großhirnhemisphäre, nnbez
I39.0	MitralklappenKH b aokl KH	I61.3	Intrazerebrale Blutung Hirnstamm
I39.1	AortenklappenKH b aokl KH	I61.4	Intrazerebrale Blutung Kleinhirn
I39.2	TrikuspidalklappenKHb aokl KH	I61.5	Intrazerebrale intraventrikuläre Blutung
I39.3	PulmonalklappenKH b aokl KH	I61.6	Intrazerebrale Blutung an mehreren Lok
I39.4	KH mehr Herzklappen b aokl KH	I61.8	Sonstige intrazerebrale Blutung
I39.8	Endokarditis b aokl KH, Herzklappe nnbez	I61.9	Intrazerebrale Blutung, nnbez
I40.0	Infektiöse Myokarditis	I62.00	Subdurale Blutung (nichttraumatisch): Akut
I40.9	Akute Myokarditis, nnbez	I62.01	Subdurale Blutung (nichttraumatisch): Subakut
I41.0	Myokarditis b aokl bakteriellen KH	I62.02	Subdurale Blutung (nichttraumatisch): Chronisch
I41.1	Myokarditis b aokl VirusKH	I62.09	Subdurale Blutung (nichttraumatisch): Nicht näher bezeichnet
I41.2	Myokarditis b sonst aokl inf u parasitären KH	I62.1	Nichttraumatische extradurale Blutung
I41.8	Myokarditis b sonst aokl KH	I62.9	Intrakranielle Blutung (nichttraumatisch), nnbez
I43.1	Kardiomyopathie b StoffwechselKH	I63.0	Hirnin f d Thromb präzereb Aa
I43.2	Kardiomyopathie b alimentären KH	I63.1	Hirnin f d Embol präzereb Aa
I44.0	Atrioventrikulärer Block 1. Grades	I63.2	Hirnin f d nnbez Verschl/Sten präzereb Aa
I44.1	Atrioventrikulärer Block 2. Grades	I63.3	Hirnin f d Thromb zereb Aa
I44.2	Atrioventrikulärer Block 3. Grades	I63.4	Hirnin f d Embol zereb Aa
I44.3	So u nnbez atrioventrikulärer Block	I63.5	Hirnin f d nnbez Verschl/Sten zereb Aa
I44.4	Linksanteriorer Faszikelblock	I63.6	Hirnin f d Thrombose Hirnvenen, nichteitrig
I44.5	Linksposteriorer Faszikelblock	I63.8	Sonstiger Hirninfarkt
I44.6	So u nnbez Faszikelblock	I63.9	Hirnin f d nnbez
I44.7	Linksschenkelblock, nnbez	I65.0	Verschluss u Stenose A vertebralis
I45.0	Rechtsfaszikulärer Block	I65.1	Verschluss u Stenose A basilaris
I45.1	So u nnbez Rechtsschenkelblock	I65.2	Verschluss u Stenose A carotis
I45.2	Bifaszikulärer Block	I65.3	Verschl u Sten mehr/bds präzereb Aa
I45.3	Trifaszikulärer Block	I65.8	Verschl u Sten sonst präzereb Aa
I45.4	Unspezifischer intraventrikulärer Block	I65.9	Verschl u Sten nnbez präzereb Aa
I45.5	Sonstiger nbez Herzblock	I66.0	Verschluss u Stenose A cerebri media
I45.6	Präexzitations-Syndrom	I66.1	Verschluss u Stenose A cerebri anterior
I45.8	Sonstige nbez kardiale Erregungsleitungsstörungen	I66.2	Verschluss u Stenose A cerebri posterior
I45.9	Kardiale Erregungsleitungsstörung, nnbez	I66.3	Verschluss u Stenose Aa Cerebelli
I46.0	Herzstillstand m erfolgreicher Wiederbelebung	I66.4	Verschl u Sten mehr u bds zereb Aa
I46.1	Plötzlicher Herztod, so beschrieben	I66.8	Verschl u Sten sonst zereb Aa
I46.9	Herzstillstand, nnbez	I66.9	Verschl u Sten nnbez zereb Aa
I47.1	Supraventrikuläre Tachykardie	I67.10	Zerebrales Aneurysma (erworben)
I47.2	Ventrikuläre Tachykardie	I67.11	Zerebrale arteriovenöse Fistel (erworben)
I47.9	Paroxysmale Tachykardie, nnbez	I67.6	Nichteitrig Thrombose intrakranielles Venensyst
I48.00	VH-Flattern, paroxys	I71.00	Dissektion Aorta nnbez Lok, oh Angabe einer Ruptur
I48.01	VH-Flattern, chron	I71.01	Dissektion Aorta thoracica, ohne Angabe einer Ruptur
I48.09	VH-Flattern, nnbez	I71.02	Dissektion Aorta abdominalis, ohne Angabe einer Ruptur
I48.10	VH-Flimmern, paroxys	I71.03	Dissektion Aorta, thorakoabdominal, oh Angabe einer Ruptur
I48.11	VH-Flimmern, chron	I71.04	Dissektion Aorta nnbez Lokalisation, rupturiert
I48.19	VH-Flimmern	I71.05	Dissektion Aorta thoracica, rupturiert
I49.0	Kammerflattern u Kammerflimmern	I71.06	Dissektion Aorta abdominalis, rupturiert
I50.00	Prim Rechtsherzinsuff	I71.07	Dissektion Aorta, thorakoabdominal, rupturiert
I50.01	Sek Rechtsherzinsuff	I71.1	Aneurysma Aorta thoracica, rupturiert
I50.11	Linksherzinsuff, oh Beschw	I71.2	Aneurysma Aorta thoracica, oh Angabe einer Ruptur
I50.12	Linksherzinsuff, m Beschw b stärk Belast	I71.3	Aneurysma Aorta abdominalis, rupturiert
I50.13	Linksherzinsuff, m Beschw b leichter Belast	I71.4	Aneurysma Aorta abdominalis, oh Angabe einer Ruptur
I50.14	Linksherzinsuff, m Beschw i Ruhe	I71.5	Aortenaneurysma, thorakoabdominal, rupturiert
I50.19	Linksherzinsuffiz, nnbez	I71.6	Aortenaneurysma, thorakoabdominal, oh Ang einer Ruptur
I50.9	Herzinsuffizienz, nnbez	I71.8	Aortenaneurysma nnbez Lokalisation, rupturiert
I51.1	Ruptur Chordae tendineae, aonkl	I71.9	Aortenaneurysma nnbez Lok, oh Angabe einer Ruptur
I51.2	Papillarmuskelruptur, aonkl	I73.8	Sonstige nbez periphere GefäßKH
I51.4	Myokarditis, nnbez	I73.9	Periphere GefäßKH, nnbez
I51.5	Myokarddegeneration	I74.0	Embolie u Thrombose Aorta abdominalis
I51.6	Herz-Kreislauf-KH, nnbez	I74.1	Embolie u Thrombose so u nnbez Abschnitte Aorta
I60.0	SubarachBlutung, von Karotissiphon/-bifurkation ausgeh	I74.2	Embolie u Thrombose Arterien ob Extremitäten
I60.1	SubarachBlutung, von A cerebri media ausgehend	I74.3	Embolie u Thrombose Arterien unt Extremitäten
I60.2	SubarachBlutung, von A communicans ant ausgehend	I74.4	Embolie u Thrombose Extremitätenarterien, nnbez
I60.3	SubarachBlutung, von A communicans post ausgehend	I74.5	Embolie u Thrombose A iliaca
I60.4	SubarachBlutung, von A basilaris ausgehend	I74.8	Embolie u Thrombose sonstiger Arterien
I60.5	SubarachBlutung, von A vertebralis ausgehend	I74.9	Embolie u Thrombose nnbez Arterie
I60.6	SubarachBlutung, von sonst intrakran Aa ausgehend	I77.2	Arterienruptur
I60.7	SubarachBlutung, von nnbez intrakran A ausgehend	I77.5	Arteriennekrose
I60.8	Sonstige Subarachnoidalblutung	I79.0	Aortenaneurysma b aokl KH
I60.9	Subarachnoidalblutung, nnbez	I79.2	Periphere Angiopathie b aokl KH
I61.0	Intrazereb Blutung Großhirnhemisphäre, subkortikal	I80.1	Thrombose Phlebitis Thrombophleb V femoralis

180.20	Thrombose Phlebitis Thrombophleb Beckenvenen	J91	Pleuraerguß b aokl KH
180.28	Thrombose Phlebitis Thrombophleb so tiefer Gef unt Extr	J94.0	Chylöser (Pleura-) Erguß
I81	Pfortaderthrombose	J94.2	Hämatothorax
I82.0	Budd-Chiari-Syndrom	J94.8	Sonstige nbez Krankheitszustände Pleura
I82.2	Embolie u Thrombose V cava	J94.9	Pleurakrankheit, nnbez
I82.3	Embolie u Thrombose Nierenvene	J95.0	Funktionsstörung eines Tracheostomas
I85.0	Ösophagusvarizen m Blutung	J95.80	latrog Pneumothor
I89.1	Lymphangitis	K07.1	Anomalien Kiefer-Schädelbasis-Verhältnis
I89.8	Sonst nbez nichtinf KH Lymphgefäße u LK	K07.8	Sonstige dentofaziale Anomalien
I97.0	Postkardiotomie-Syndrom	K22.2	Ösophagusverschluss
I97.1	Sonst FktStör nach kardiochirurgischem Eingriff	K22.3	Perforation Ösophagus
I98.0	Kardiovaskuläre Syphilis	K22.4	Dyskinesie Ösophagus
I98.1	Stör Herz-Kreislaufsys b sonst aokl infekt/paras KH	K31.6	Fistel Magen u Duodenum
J09	Grippe durch bestimmte nachgewiesene Influenzaviren	K35.2	Akute Appendizitis m generalisierter Peritonitis
J10.0	Grippe m Pneumonie, Influenzaviren nachg	K35.30	Akute Appendizitis m lok Peritonitis oh Perforation od Ruptur
J10.1	Grippe m so Manifestat an Atemw, Influenzavir nachg	K35.31	Akute Appendizitis m lok Peritonitis m Perforation od Ruptur
J10.8	Grippe m sonst Manifestat, Influenzaviren nachg	K35.32	Akute Appendizitis m Peritonealabszeß
J11.0	Grippe m Pneumonie, Viren nicht nachgewiesen	K35.8	Akute Appendizitis, nnbez
J11.1	Grippe m so Manifestat an Atemw, Viren nicht nachg	K37	Nnbez Appendizitis
J11.8	Grippe m sonst Manifestat, Viren nicht nachg	K40.00	Doppelseitige Hern ing m Einkl oh Gangr, n Rezidivhern bez
J12.0	Pneumonie d Adenoviren	K40.01	Doppelseitige Hern ing m Einkl oh Gangr, Rezidivhernie
J12.1	Pneumonie d Resp-Sync-Vir [RS-V]	K40.10	Doppelseitige Hern ing m Gangr, n Rezidivhern bez
J12.2	Pneumonie d Parainfluenzaviren	K40.11	Doppelseitige Hern ing m Gangr, Rezidivhernie
J12.3	Pneumonie durch humanes Metapneumovirus	K40.30	Hern ing, eins/oh SeitAng, m Einkl oh Gangr, n RezHern bez
J12.8	Pneumonie d sonstige Viren	K40.31	Hern ing, eins/oh SeitAng, m Einkl oh Gangr, Rezidivhernie
J12.9	Viruspneumonie, nnbez	K40.40	Hern ing, eins/oh SeitAng, m Gangr, n Rezidivhern bez
J13	Pneumonie d Streptococcus pneumoniae	K40.41	Hern ing, eins/oh SeitAng, m Gangr, Rezidivhernie
J14	Pneumonie d Haemophilus influenzae	K41.0	Doppelseitige Hernia femoralis m Einkl oh Gangrän
J15.0	Pneumonie d Klebsiella pneumoniae	K41.1	Doppelseitige Hernia femoralis m Gangrän
J15.1	Pneumonie d Pseudomonas	K41.3	Hern fem, eins/oh SeitAng, m Einkl oh Gangrän
J15.2	Pneumonie d Staphylokokken	K41.4	Hern fem, eins/oh SeitAng, m Gangrän
J15.3	Pneumonie d Streptokokken Gruppe B	K42.0	Hernia umbilicalis m Einklemmung oh Gangrän
J15.4	Pneumonie d sonstige Streptokokken	K42.1	Hernia umbilicalis m Gangrän
J15.5	Pneumonie d Escherichia coli	K43.0	Hernia ventralis m Einklemmung oh Gangrän
J15.6	Pneumonie d and aerobe gramnegative Bakterien	K43.1	Hernia ventralis m Gangrän
J15.7	Pneumonie d Mycoplasma pneumoniae	K44.0	Hernia diaphragmatica m Einkl oh Gangrän
J15.8	Sonstige bakterielle Pneumonie	K44.1	Hernia diaphragmatica m Gangrän
J15.9	Bakterielle Pneumonie, nnbez	K45.1	Sonstige nbez abdominale Hernien m Gangrän
J16.0	Pneumonie d Chlamydien	K46.1	Nnbez abdominale Hernie m Gangrän
J16.8	Pneumonie d sonstige nbez Infektionserreger	K52.1	Toxische Gastroenteritis u Kolitis
J17.0	Pneumonie b aokl bakteriellen KH	K55.0	Akute GefäßKH Darm
J17.1	Pneumonie b aokl VirusKH	K55.21	Angiodysplasie Kolon: Ohne Angabe Blutung
J17.2	Pneumonie b Mykosen	K56.0	Paralytischer Ileus
J17.3	Pneumonie b parasitären KH	K56.1	Invagination
J17.8	Pneumonie b sonst aokl KH	K56.2	Volvulus
J18.0	Bronchopneumonie, nnbez	K56.4	Sonstige Obturation Darm
J18.1	Lobärpneumonie, nnbez	K56.6	Sonstiger und nicht näher bezeichneter mechanischer Ileus
J18.8	Sonstige Pneumonie, Erreger nnbez	K56.7	Ileus, nnbez
J18.9	Pneumonie, nnbez	K59.3	Megakolon, aonkl
J21.0	Akute Bronchiolitis d Resp-Sync-Vir [RS-V]	K61.0	Analabszeß
J21.1	Akute Bronchiolitis durch humanes Metapneumovirus	K61.1	Rektalabszeß
J21.8	Akute Bronchiolitis d sonstige nbez Erreger	K61.2	Anorektalabszeß
J21.9	Akute Bronchiolitis, nnbez	K61.3	Ischiorektalabszeß
J34.3	Hypertrophie Nasenmuscheln	K61.4	Intrasphinktärer Abszeß
J38.00	Lähmung der Stimmlippen u des Kehlkopfes: Nnbez	K62.2	Analprolaps
J38.02	Lähm der Stimmlipp u des Kehlkopfes: Einseitig, komplett	K62.3	Rektumprolaps
J38.03	Lähm der Stimmlipp u des Kehlkopfes: Beidseitig, partiell	K62.4	Stenose Anus u Rektum
J38.6	Kehlkopfstenose	K63.0	Darmabszeß
J38.7	Sonstige Krankheiten des Kehlkopfes	K63.1	Perforation Darm (nichttraumatisch)
J39.0	Retropharyngealabszess und Parapharyngealabszess	K63.2	Darmfistel
J69.0	Pneumonie d Nahrung od Erbrochenes	K63.3	Darmulkus
J69.1	Pneumonie d Öle u Extrakte	K65.0	Akute Peritonitis
J69.8	Pneumonie d sonst feste u flüssige Substanzen	K65.8	Sonstige Peritonitis
J85.0	Gangrän u Nekrose Lunge	K65.9	Peritonitis, nnbez
J85.1	Abszeß d Lunge m Pneumonie	K66.0	Peritoneale Adhäsionen
J85.2	Abszeß d Lunge oh Pneumonie	K66.1	Hämoperitoneum
J85.3	Abszeß d Mediastinums	K66.8	Sonstige nbez KH Peritoneum
J86.0	Pyothorax m Fistel	K67.0	Chlamydienperitonitis
J86.9	Pyothorax oh Fistel	K67.1	Gonokokkenperitonitis
J90	Pleuraerguß, aonkl	K67.3	Tuberkulöse Peritonitis

K67.8	Sonst KH Peritoneum b aokl InfektionsKH	M00.07	Arthrit/Polyarth d Staphylokokken Knöchel/Fuß
K71.0	Toxische LeberKH m Cholestase	M00.08	Arthrit/Polyarth d Staphylokokken, sonst Lok
K71.1	Toxische LeberKH m Lebernekrose	M00.09	Arthrit/Polyarth d Staphylokokken, nnbez Lok
K71.2	Toxische LeberKH m akuter Hepatitis	M00.10	Arthrit/Polyarth d Pneumokokken, mehrere Lok
K71.3	Tox LeberKH m chron-persistierender Hepatitis	M00.11	Arthrit/Polyarth d Pneumokokken Schulterregion
K71.4	Toxische LeberKH m chron lobulärer Hepatitis	M00.12	Arthrit/Polyarth d Pneumokokken Oberarm
K71.5	Toxische LeberKH m chron-aktiver Hepatitis	M00.13	Arthrit/Polyarth d Pneumokokken Unterarm
K71.6	Toxische LeberKH m Hepatitis, aonkl	M00.14	Arthrit/Polyarth d Pneumokokken Hand
K71.7	Toxische LeberKH m Fibrose u Zirrhose Leber	M00.15	Arthrit/Polyarth d Pneumokokken Becken/Oberschenkel
K71.8	Toxische LeberKH m sonst Affektionen Leber	M00.16	Arthrit/Polyarth d Pneumokokken Unterschenkel
K71.9	Toxische LeberKH, nnbez	M00.17	Arthrit/Polyarth d Pneumokokken Knöchel/Fuß
K72.0	Akutes u subakutes Leberversagen	M00.18	Arthrit/Polyarth d Pneumokokken, sonst Lok
K74.0	Leberfibrose	M00.19	Arthrit/Polyarth d Pneumokokken, nnbez Lok
K74.2	Leberfibrose m Lebersklerose	M00.20	Arthrit/Polyarth d sonst Streptokokken, mehrere Lok
K74.3	Primäre biliäre Zirrhose	M00.21	Arthrit/Polyarth d sonst Streptokokken Schulterreg
K74.4	Sekundäre biliäre Zirrhose	M00.22	Arthrit/Polyarth d sonst Streptokokken Oberarm
K74.5	Biliäre Zirrhose, nnbez	M00.23	Arthrit/Polyarth d sonst Streptokokken Unterarm
K74.6	Sonst u nnbez Zirrhose Leber	M00.24	Arthrit/Polyarth d sonst Streptokokken Hand
K75.0	Leberabszeß	M00.25	Arthrit/Polyarth d sonst Streptok Becken/Oberschenkel
K75.1	Phlebitis Pfortader	M00.26	Arthrit/Polyarth d sonst Streptokokken Unterschenkel
K75.2	Unspezifische reaktive Hepatitis	M00.27	Arthrit/Polyarth d sonst Streptokokken Knöchel/Fuß
K75.3	Granulomatöse Hepatitis, aonkl	M00.28	Arthrit/Polyarth d sonst Streptokokken, sonst Lok
K75.4	Autoimmune Hepatitis	M00.29	Arthrit/Polyarth d sonst Streptokokken, nnbez Lok
K75.8	Sonstige nbez entzündliche Leber-KH	M00.80	Arthrit/Polyarth d sonst nbez bakt Erreg, mehrere Lok
K75.9	Entzündliche Leber-KH, nnbez	M00.81	Arthrit/Polyarth d sonst nbez bakt Erreg Schulterregion
K76.0	Fettleber [fettige Degeneration], aonkl	M00.82	Arthrit/Polyarth d sonst nbez bakt Erreg Oberarm
K76.2	Zentrale hämorrhagische Lebernekrose	M00.83	Arthrit/Polyarth d sonst nbez bakt Erreg Unterarm
K76.3	Leberinfarkt	M00.84	Arthrit/Polyarth d sonst nbez bakt Erreger Hand
K76.4	Peliosis hepatis	M00.85	Arthrit/Polyarth d so nbez bakt Erreg Becken/Oberschenkel
K76.6	Portale Hypertonie	M00.86	Arthrit/Polyarth d sonst nbez bakt Erreg Unterschenkel
K76.7	Hepatorenales Syndrom	M00.87	Arthrit/Polyarth d sonst nbez bakt Erreg Knöchel/Fuß
K77.0	LeberKH b aokl infek/parasit KH	M00.88	Arthrit/Polyarth d sonst nbez bakt Erreg, so Lok
K77.11	Stadium 1 der akuten Leber-Graft-versus-host-KH	M00.89	Arthrit/Polyarth d sonst nbez bakt Erreg, nnbez Lok
K77.12	Stadium 2 der akuten Leber-Graft-versus-host-KH	M01.00	Arthritis d Meningokokken, mehrere Lok
K77.13	Stadium 3 der akuten Leber-Graft-versus-host-KH	M01.01	Arthritis d Meningokokken Schulterregion
K77.14	Stadium 4 der akuten Leber-Graft-versus-host-KH	M01.02	Arthritis d Meningokokken Oberarm
K77.8	LeberKH b sonst aokl KH	M01.03	Arthritis d Meningokokken Unterarm
K83.1	Verschluß Gallengang	M01.04	Arthritis d Meningokokken Hand
K90.2	Syndrom blinden Schlinge, aonkl	M01.05	Arthritis d Meningokokken Becken/Oberschenkel
K90.3	Pankreatogene Steatorrhoe	M01.06	Arthritis d Meningokokken Unterschenkel
K91.1	Syndrome operierter Magen	M01.07	Arthritis d Meningokokken Knöchel/Fuß
K93.1	Megakolon b Chagas-KH	M01.08	Arthritis d Meningokokken, sonst Lok
L00.0	SSS-Syndrom, Befall < 30% KöOF	M01.09	Arthritis d Meningokokken, nnbez Lok
L00.1	SSS-Syndrom, Befall >= 30% KöOF	M01.10	Tuberkulöse Arthritis, mehrere Lokalisationen
L10.2	Pemphigus foliaceus	M01.11	Tuberkulöse Arthritis Schulterregion
L11.8	Sonstige nbez akantholytische Dermatosen	M01.12	Tuberkulöse Arthritis Oberarm
L11.9	Akantholytische Dermatoze, nnbez	M01.13	Tuberkulöse Arthritis Unterarm
L12.0	Bullöses Pemphigoid	M01.14	Tuberkulöse Arthritis Hand
L12.3	Erworbene Epidermolysis bullosa	M01.15	Tuberkulöse Arthritis Beckenregion/Oberschenkel
L12.8	Sonstige Pemphigoid-KH	M01.16	Tuberkulöse Arthritis Unterschenkel
L12.9	Pemphigoid-KH, nnbez	M01.17	Tuberkulöse Arthritis Knöchel/Fuß
L13.0	Dermatitis herpetiformis [Duhring]	M01.18	Tuberkulöse Arthritis, sonstige Lokalisation
L13.1	Pustulosis subcornealis [Sneddon-Wilkinson]	M01.19	Tuberkulöse Arthritis, nnbez Lokalisationen
L13.8	Sonstige nbez bullöse Dermatosen	M01.30	Arthritis b sonst aokl bakt KH, mehrere Lok
L14	Bullöse Dermatosen b aokl KH	M01.31	Arthritis b sonst aokl bakt KH Schulterregion
L40.1	Generalisierte Psoriasis pustulosa	M01.32	Arthritis b sonst aokl bakt KH Oberarm
L51.0	Nichtbullöses Erythema exsudativum multiforme	M01.33	Arthritis b sonst aokl bakt KH Unterarm
L51.1	Bullöses Erythema exsudativum multiforme	M01.34	Arthritis b sonst aokl bakt KH Hand
L51.20	Tox epiderm Nekrolys [Lyell-Syndrom], Befall < 30% KöOF	M01.35	Arthritis b sonst aokl bakt KH Beckenreg/Oberschenkel
L51.21	Tox epiderm Nekrolys [Lyell-Syndrom], Befall >= 30% KöOF	M01.36	Arthritis b sonst aokl bakt KH Unterschenkel
L51.8	Sonstiges Erythema exsudativum multiforme	M01.37	Arthritis b sonst aokl bakt KH Knöchel/Fuß
L51.9	Erythema exsudativum multiforme, nnbez	M01.38	Arthritis b sonst aokl bakt KH, sonst Lok
L74.4	Anhidrosis	M01.39	Arthritis b sonst aokl bakt KH, nnbez Lok
M00.00	Arthrit/Polyarth d Staphylokokken, mehrere Lok	M01.40	Arthritis b Röteln, mehrere Lokalisationen
M00.01	Arthrit/Polyarth d Staphylokokken Schulterreg	M01.41	Arthritis b Röteln Schulterregion
M00.02	Arthrit/Polyarth d Staphylokokken Oberarm	M01.42	Arthritis b Röteln Oberarm
M00.03	Arthrit/Polyarth d Staphylokokken Unterarm	M01.43	Arthritis b Röteln Unterarm
M00.04	Arthrit/Polyarth d Staphylokokken Hand	M01.44	Arthritis b Röteln Hand
M00.05	Arthrit/Polyarth d Staphylokokken Becken/Oberschenkel	M01.45	Arthritis b Röteln Beckenregion/Oberschenkel
M00.06	Arthrit/Polyarth d Staphylokokken Unterschenkel	M01.46	Arthritis b Röteln Unterschenkel

M01.47	Arthritis b Röteln Knöchel/Fuß	M48.58	WK-Kompr, aonkl, Sakral-/Sakrokokzygealbereich
M01.48	Arthritis b Röteln, sonstige Lokalisation	M48.59	Wirbelkörperkompression, aonkl, nnbez Lokalisation
M01.49	Arthritis b Röteln, nnbez Lokalisationen	M49.50	WK-Kompr b aokl KH, mehrere Lok WS
M01.60	Arthritis b Mykosen, mehrere Lokalisationen	M49.51	WK-Kompr b aokl KH, Okzipito-Atlanto-Axialbereich
M01.61	Arthritis b Mykosen Schulterregion	M49.52	WK-Kompr b aokl KH, Zervikalbereich
M01.62	Arthritis b Mykosen Oberarm	M49.53	WK-Kompr b aokl KH, Zervikothorakalbereich
M01.63	Arthritis b Mykosen Unterarm	M49.54	WK-Kompr b aokl KH, Thorakalbereich
M01.64	Arthritis b Mykosen Hand	M49.55	WK-Kompr b aokl KH, Thorakolumbalbereich
M01.65	Arthritis b Mykosen Beckenregion/Oberschenkel	M49.56	WK-Kompr b aokl KH, Lumbalbereich
M01.66	Arthritis b Mykosen Unterschenkel	M49.57	WK-Kompr b aokl KH, Lumbosakralbereich
M01.67	Arthritis b Mykosen Knöchel/Fuß	M49.58	WK-Kompr b aokl KH, Sakr-/Sakrokokzygealbereich
M01.68	Arthritis b Mykosen, sonstige Lokalisation	M49.59	WK-Kompr b aokl KH, nnbez Lok
M01.69	Arthritis b Mykosen, nnbez Lokalisationen	M53.3	KH Sakrokokzygealregion, aonkl
M10.10	Bleigicht, mehrere Lokalisationen	M60.15	Interstitielle Myositis Beckenregion/Oberschenkel
M10.11	Bleigicht Schulterregion	M73.00	Bursitis gonorrhoeica, mehrere Lokalisationen
M10.12	Bleigicht Oberarm	M73.01	Bursitis gonorrhoeica Schulterregion
M10.13	Bleigicht Unterarm	M73.02	Bursitis gonorrhoeica Oberarm
M10.14	Bleigicht Hand	M73.03	Bursitis gonorrhoeica Unterarm
M10.15	Bleigicht Beckenregion/Oberschenkel	M73.04	Bursitis gonorrhoeica Hand
M10.16	Bleigicht Unterschenkel	M73.05	Bursitis gonorrhoeica Beckenregion/Oberschenkel
M10.17	Bleigicht Knöchel/Fuß	M73.06	Bursitis gonorrhoeica Unterschenkel
M10.18	Bleigicht, sonstige Lokalisation	M73.07	Bursitis gonorrhoeica Knöchel/Fuß
M10.19	Bleigicht, nnbez Lokalisationen	M73.08	Bursitis gonorrhoeica, sonstige Lokalisation
M10.20	Arzneimittelinduzierte Gicht, mehrere Lok	M73.09	Bursitis gonorrhoeica, nnbez Lokalisationen
M10.21	Arzneimittelinduzierte Gicht Schulterregion	M84.30	Streßfraktur, aonkl, mehrere Lokalisationen
M10.22	Arzneimittelinduzierte Gicht Oberarm	M84.31	Streßfraktur, aonkl, Schulterregion
M10.23	Arzneimittelinduzierte Gicht Unterarm	M84.32	Streßfraktur, aonkl, Oberarm
M10.24	Arzneimittelinduzierte Gicht Hand	M84.33	Streßfraktur, aonkl, Unterarm
M10.25	Arzneimittelinduzierte Gicht Beckenregion/OS	M84.34	Streßfraktur, aonkl, Hand
M10.26	Arzneimittelinduzierte Gicht Unterschenkel	M84.35	Streßfraktur, aonkl, Beckenregion/Oberschenkel
M10.27	Arzneimittelinduzierte Gicht Knöchel/Fuß	M84.36	Streßfraktur, aonkl, Unterschenkel
M10.28	Arzneimittelinduzierte Gicht, sonstige Lok	M84.37	Streßfraktur, aonkl, Knöchel/Fuß
M10.29	Arzneimittelinduzierte Gicht, nnbez Lok	M84.38	Streßfraktur, aonkl, sonstige Lokalisation
M14.8	Arthropathien b sonst nb, aokl KH	M84.39	Streßfraktur, aonkl, nnbez Lokalisationen
M32.0	AM-induz systemischer Lupus erythematodes	M84.40	Pathologische Fraktur, aonkl, mehrere Lok
M32.1	Syst Lupus erythematodes m Bet Org/Organsyst	M84.41	Pathologische Fraktur, aonkl, Schulterregion
M32.8	Sonst Formen syst Lupus erythematodes	M84.42	Pathologische Fraktur, aonkl, Oberarm
M32.9	Systemischer Lupus erythematodes, nnbez	M84.43	Pathologische Fraktur, aonkl, Unterarm
M36.1	Arthropathie b Neubildungen	M84.44	Pathologische Fraktur, aonkl, Hand
M36.2	Arthropathia haemophilica	M84.45	Pathologische Fraktur, aonkl, Becken/OS
M36.3	Arthropathie b sonst aokl Blut-KH	M84.46	Pathologische Fraktur, aonkl, Unterschenkel
M36.8	System-KH Bgw b sonst aokl KH	M84.47	Pathologische Fraktur, aonkl, Knöchel/Fuß
M46.20	Wirbelosteomyelitis, mehrere Lok WS	M84.48	Pathologische Fraktur, aonkl, sonstige Lok
M46.21	Wirbelosteomyelitis, Okzipito-Atlanto-Axialbereich	M84.49	Pathologische Fraktur, aonkl, nnbez Lokalisationen
M46.22	Wirbelosteomyelitis, Zervikalbereich	M86.00	Akute hämatogene Osteomyelitis, mehrere Lok
M46.23	Wirbelosteomyelitis, Zervikothorakalbereich	M86.01	Akute hämatogene Osteomyelitis Schulterregion
M46.24	Wirbelosteomyelitis, Thorakalbereich	M86.02	Akute hämatogene Osteomyelitis Oberarm
M46.25	Wirbelosteomyelitis, Thorakolumbalbereich	M86.03	Akute hämatogene Osteomyelitis Unterarm
M46.26	Wirbelosteomyelitis, Lumbalbereich	M86.04	Akute hämatogene Osteomyelitis Hand
M46.27	Wirbelosteomyelitis, Lumbosakralbereich	M86.05	Akute hämatogene Osteomyelitis Becken/OS
M46.28	Wirbelosteomyelitis, Sakral-/Sakrokokzygealbereich	M86.06	Akute hämatogene Osteomyelitis Unterschenkel
M46.29	Wirbelosteomyelitis, nnbez Lokalisation	M86.07	Akute hämatogene Osteomyelitis Knöchel/Fuß
M48.40	Ermüdungsbruch Wirbel, mehrere Lok WS	M86.08	Akute hämatogene Osteomyelitis, sonst Lok
M48.41	Ermüdungsbruch Wirbel, Okzipito-Atlanto-Axialbereich	M86.09	Akute hämatogene Osteomyelitis, nnbez Lok
M48.42	Ermüdungsbruch Wirbels, Zervikalbereich	M86.10	Sonstige akute Osteomyelitis, mehrere Lok
M48.43	Ermüdungsbruch Wirbel, Zervikothorakalbereich	M86.11	Sonstige akute Osteomyelitis Schulterregion
M48.44	Ermüdungsbruch Wirbel, Thorakalbereich	M86.12	Sonstige akute Osteomyelitis Oberarm
M48.45	Ermüdungsbruch Wirbel, Thorakolumbalbereich	M86.13	Sonstige akute Osteomyelitis Unterarm
M48.46	Ermüdungsbruch Wirbel, Lumbalbereich	M86.14	Sonstige akute Osteomyelitis Hand
M48.47	Ermüdungsbruch Wirbel, Lumbosakralbereich	M86.15	Sonstige akute Osteomyelitis Becken/Oberschenkel
M48.48	Ermüdungsbruch Wirbel, Sakral-/Sakrokokzygealbereich	M86.16	Sonstige akute Osteomyelitis Unterschenkel
M48.49	Ermüdungsbruch Wirbel, nnbez Lokalisation	M86.17	Sonstige akute Osteomyelitis Knöchel/Fuß
M48.50	WK-Kompr, aonkl, mehrere Lok WS	M86.18	Sonstige akute Osteomyelitis, sonstige Lok
M48.51	WK-Kompr, aonkl, Okzipito-Atlanto-Axialbereich	M86.19	Sonstige akute Osteomyelitis, nnbez Lokalisationen
M48.52	Wirbelkörperkompression, aonkl, Zervikalbereich	M86.20	Subakute Osteomyelitis, mehrere Lokalisationen
M48.53	WK-Kompr, aonkl, Zervikothorakalbereich	M86.21	Subakute Osteomyelitis Schulterregion
M48.54	Wirbelkörperkompression, aonkl, Thorakalbereich	M86.22	Subakute Osteomyelitis Oberarm
M48.55	WK-Kompr, aonkl, Thorakolumbalbereich	M86.23	Subakute Osteomyelitis Unterarm
M48.56	Wirbelkörperkompression, aonkl, Lumbalbereich	M86.24	Subakute Osteomyelitis Hand
M48.57	Wirbelkörperkompression, aonkl, Lumbosakralbereich	M86.25	Subakute Osteomyelitis Beckenregion/Oberschenkel

M86.26	Subakute Osteomyelitis Unterschenkel	M87.11	Knochennekrose d Arzneimittel Schulterregion
M86.27	Subakute Osteomyelitis Knöchel/Fuß	M87.12	Knochennekrose d Arzneimittel Oberarm
M86.28	Subakute Osteomyelitis, sonstige Lokalisation	M87.13	Knochennekrose d Arzneimittel Unterarm
M86.29	Subakute Osteomyelitis, nnbez Lokalisationen	M87.14	Knochennekrose d Arzneimittel Hand
M86.30	Chron multifokale Osteomyelitis, mehrere Lok	M87.15	Knochennekrose d Arzneimittel Becken/Oberschenkel
M86.31	Chron multifokale Osteomyelitis Schulterregion	M87.16	Knochennekrose d Arzneimittel Unterschenkel
M86.32	Chron multifokale Osteomyelitis Oberarm	M87.17	Knochennekrose d Arzneimittel Knöchel/Fuß
M86.33	Chron multifokale Osteomyelitis Unterarm	M87.18	Knochennekrose d Arzneimittel, sonst Lok
M86.34	Chron multifokale Osteomyelitis Hand	M87.19	Knochennekrose d Arzneimittel, nnbez Lok
M86.35	Chron multifokale Osteomyelitis Becken/Oberschenkel	M87.20	Knochennekrose d vorangegang Trauma, mehrere Lok
M86.36	Chron multifokale Osteomyelitis Unterschenkel	M87.21	Knochennekrose d vorangegang Trauma Schulterregion
M86.37	Chron multifokale Osteomyelitis Knöchel/Fuß	M87.22	Knochennekrose d vorangegang Trauma Oberarm
M86.38	Chron multifokale Osteomyelitis, sonst Lok	M87.23	Knochennekrose d vorangegang Trauma Unterarm
M86.39	Chron multifokale Osteomyelitis, nnbez Lok	M87.24	Knochennekrose d vorangegang Trauma Hand
M86.40	Chron Osteomyelitis m Fistel, mehrere Lok	M87.25	Knochennekrose d vorangegang Trauma Becken/OS
M86.41	Chron Osteomyelitis m Fistel, Schulterregion	M87.26	Knochennekrose d vorangegang Trauma Unterschenkel
M86.42	Chron Osteomyelitis m Fistel, Oberarm	M87.27	Knochennekrose d vorangegang Trauma Knöchel/Fuß
M86.43	Chron Osteomyelitis m Fistel, Unterarm	M87.28	Knochennekrose d vorangegang Trauma, sonst Lok
M86.44	Chron Osteomyelitis m Fistel, Hand	M87.29	Knochennekrose d vorangegang Trauma, nnbez Lok
M86.45	Chron Osteomyelitis m Fistel, Becken/Oberschenkel	M87.30	Sonst sek Knochennekrose, mehrere Lok
M86.46	Chron Osteomyelitis m Fistel, Unterschenkel	M87.31	Sonst sek Knochennekrose Schulterregion
M86.47	Chron Osteomyelitis m Fistel, Knöchel/Fuß	M87.32	Sonst sek Knochennekrose Oberarm
M86.48	Chron Osteomyelitis m Fistel, sonst Lok	M87.33	Sonst sek Knochennekrose Unterarm
M86.49	Chron Osteomyelitis m Fistel, nnbez Lok	M87.34	Sonst sek Knochennekrose Hand
M86.50	Sonst chron hämatogene Osteomyelitis, mehrere Lok	M87.35	Sonst sek Knochennekrose Becken/OS
M86.51	Sonst chron hämatogene Osteomyelitis Schulterregion	M87.36	Sonst sek Knochennekrose Unterschenkel
M86.52	Sonst chron hämatogene Osteomyelitis Oberarm	M87.37	Sonst sek Knochennekrose Knöchel/Fuß
M86.53	Sonst chron hämatogene Osteomyelitis Unterarm	M87.38	Sonst sek Knochennekrose, sonst Lok
M86.54	Sonst chron hämatogene Osteomyelitis Hand	M87.39	Sonst sek Knochennekrose, nnbez Lok
M86.55	Sonst chron hämatogene Osteomyelitis Becken/OS	M87.80	Sonstige Knochennekrose, mehrere Lokalisationen
M86.56	Sonst chron hämatogene Osteomyelitis Unterschenkel	M87.81	Sonstige Knochennekrose Schulterregion
M86.57	Sonst chron hämatogene Osteomyelitis Knöchel/Fuß	M87.82	Sonstige Knochennekrose Oberarm
M86.58	Sonst chron hämatogene Osteomyelitis, sonst Lok	M87.83	Sonstige Knochennekrose Unterarm
M86.59	Sonst chron hämatogene Osteomyelitis, nnbez Lok	M87.84	Sonstige Knochennekrose Hand
M86.60	Sonstige chron Osteomyelitis, mehrere Lok	M87.85	Sonstige Knochennekrose Beckenregion/OS
M86.61	Sonstige chron Osteomyelitis Schulterregion	M87.86	Sonstige Knochennekrose Unterschenkel
M86.62	Sonstige chron Osteomyelitis Oberarm	M87.87	Sonstige Knochennekrose Knöchel/Fuß
M86.63	Sonstige chron Osteomyelitis Unterarm	M87.88	Sonstige Knochennekrose, sonstige Lokalisation
M86.64	Sonstige chron Osteomyelitis Hand	M87.89	Sonstige Knochennekrose, nnbez Lokalisationen
M86.65	Sonstige chron Osteomyelitis Becken/Oberschenkel	M87.90	Knochennekrose, nnbez, mehrere Lokalisationen
M86.66	Sonstige chron Osteomyelitis Unterschenkel	M87.91	Knochennekrose, nnbez, Schulterregion
M86.67	Sonstige chron Osteomyelitis Knöchel/Fuß	M87.92	Knochennekrose, nnbez, Oberarm
M86.68	Sonstige chron Osteomyelitis, sonst Lok	M87.93	Knochennekrose, nnbez, Unterarm
M86.69	Sonstige chron Osteomyelitis, nnbez Lok	M87.94	Knochennekrose, nnbez, Hand
M86.80	Sonstige Osteomyelitis, mehrere Lokalisationen	M87.95	Knochennekrose, nnbez, Beckenreg/Oberschenkel
M86.81	Sonstige Osteomyelitis Schulterregion	M87.96	Knochennekrose, nnbez, Unterschenkel
M86.82	Sonstige Osteomyelitis Oberarm	M87.97	Knochennekrose, nnbez, Knöchel/Fuß
M86.83	Sonstige Osteomyelitis Unterarm	M87.98	Knochennekrose, nnbez, sonstige Lokalisation
M86.84	Sonstige Osteomyelitis Hand	M87.99	Knochennekrose, nnbez, nnbez Lokalisationen
M86.85	Sonstige Osteomyelitis Beckenregion/Oberschenkel	M90.00	Knochentuberkulose, mehrere Lokalisationen
M86.86	Sonstige Osteomyelitis Unterschenkel	M90.01	Knochentuberkulose Schulterregion
M86.87	Sonstige Osteomyelitis Knöchel/Fuß	M90.02	Knochentuberkulose Oberarm
M86.88	Sonstige Osteomyelitis, sonstige Lokalisation	M90.03	Knochentuberkulose Unterarm
M86.89	Sonstige Osteomyelitis, nnbez Lokalisationen	M90.04	Knochentuberkulose Hand
M86.90	Osteomyelitis, nnbez, mehrere Lokalisationen	M90.05	Knochentuberkulose Beckenregion u Oberschenkel
M86.91	Osteomyelitis, nnbez, Schulterregion	M90.06	Knochentuberkulose Unterschenkel
M86.92	Osteomyelitis, nnbez, Oberarm	M90.07	Knochentuberkulose Knöchel u Fuß
M86.93	Osteomyelitis, nnbez, Unterarm	M90.08	Knochentuberkulose, sonstige Lokalisation
M86.94	Osteomyelitis, nnbez, Hand	M90.09	Knochentuberkulose, nnbez Lokalisationen
M86.95	Osteomyelitis, nnbez, Beckenregion/Oberschenkel	M90.10	Periostitis b sonst aokl Inf-KH, mehrere Lok
M86.96	Osteomyelitis, nnbez, Unterschenkel	M90.11	Periostitis b sonst aokl Inf-KH, Schulterregion
M86.97	Osteomyelitis, nnbez, Knöchel/Fuß	M90.12	Periostitis b sonst aokl Inf-KH, Oberarm
M86.98	Osteomyelitis, nnbez, sonstige Lokalisation	M90.13	Periostitis b sonst aokl Inf-KH, Unterarm
M86.99	Osteomyelitis, nnbez, nnbez Lokalisationen	M90.14	Periostitis b sonst aokl Inf-KH, Hand
M87.02	Idiopath aseptische Knochennekrose Oberarm	M90.15	Periostitis b sonst aokl Inf-KH, Becken/OS
M87.05	Idiopath aseptische Knochennekrose Becken/OS	M90.16	Periostitis b sonst aokl Inf-KH, Unterschenkel
M87.06	Idiopath aseptische Knochennekrose Unterschenkel	M90.17	Periostitis b sonst aokl Inf-KH, Knöchel/Fuß
M87.07	Idiopath aseptische Knochennekrose Knöchel/Fuß	M90.18	Periostitis b sonst aokl Inf-KH, sonst Lok
M87.09	Idiopath aseptische Knochennekrose, nnbez Lok	M90.19	Periostitis b sonst aokl Inf-KH, nnbez Lok
M87.10	Knochennekrose d Arzneimittel, mehrere Lok	M90.20	Osteopathie b sonst aokl Inf-KH, mehrere Lok

M90.21	Osteopathie b sonst aokl Inf-KH, Schulterregion	N44.0	Hodentorsion
M90.22	Osteopathie b sonst aokl Inf-KH, Oberarm	N44.1	Hydatidentorsion
M90.23	Osteopathie b sonst aokl Inf-KH, Unterarm	N45.0	Orchitis, Epididymitis u Epididymoorchitis m Absz
M90.24	Osteopathie b sonst aokl Inf-KH, Hand	N76.4	Abszeß Vulva
M90.25	Osteopathie b sonst aokl Inf-KH, Becken/OS	N82.0	Vesikovaginalfistel
M90.26	Osteopathie b sonst aokl Inf-KH, Unterschenkel	N82.1	Sonst Fisteln zw weibl Harn- u Genitaltrakt
M90.27	Osteopathie b sonst aokl Inf-KH, Knöchel/Fuß	N82.2	Fistel zw Vagina u Dünndarm
M90.28	Osteopathie b sonst aokl Inf-KH, sonst Lok	N82.3	Fistel zw Vagina u Dickdarm
M90.29	Osteopathie b sonst aokl Inf-KH, nnbez Lok	N82.4	Sonst Fisteln zw weiblichem Genital- u Darmtrakt
M90.70	Knochenfraktur b Neubildungen, mehrere Lok	N82.5	Fisteln zw weiblichem Genitaltrakt u Haut
M90.71	Knochenfraktur b Neubildungen, Schulterregion	N82.8	Sonstige Fisteln weiblicher Genitaltrakt
M90.72	Knochenfraktur b Neubildungen, Oberarm	N82.9	Fistel weiblicher Genitaltrakt, nnbez
M90.73	Knochenfraktur b Neubildungen, Unterarm	N83.5	Torsion Ovar, Ovarstiel u Tuba uterina
M90.74	Knochenfraktur b Neubildungen, Hand	N99.1	Harnröhrenstriktur nach med Maßnahmen
M90.75	Knochenfraktur b Neubildungen, Becken/OS	P02.1	Schädig Fetus/Neugeb d so Formen Plazentalösung/-blutg
M90.76	Knochenfraktur b Neubildungen, Unterschenkel	P03.1	Schäd Fet/Ngb d so Lag-/Halt-/EinstAnom/Mißv Weh/E
M90.77	Knochenfraktur b Neubildungen, Knöchel/Fuß	P04.0	Schäd Fet/Ngb d Anästh/Analg Mutter w Schw/Weh/Entb
M90.78	Knochenfraktur b Neubildungen, sonst Lok	P10.0	Subdurale Blutung d Geburtsverletzung
M90.79	Knochenfraktur b Neubildungen, nnbez Lok	P10.1	Zerebrale Blutung d Geburtsverletzung
M96.6	Kn-Fx nach Einsetzen orthop Impl/GelProthese/KnPlatte	P10.2	Intraventrikuläre Blutung d Geburtsverletzung
M96.80	Elektiv offen belassenes Sternum n thoraxchir Eingriff	P10.3	Subarachnoidale Blutung d Geburtsverletzung
M96.81	Instabiler Thorax nach thoraxchirurgischem Eingriff	P10.4	Tentoriumriß d Geburtsverletzung
M96.88	Sonst KH Muskel-Skelett-System nach med Maßn	P10.8	So intrakran Verletz u Blutg d Geburtsverletzung
M96.9	KH Muskel-Skelett-Systems nach med Maßn, nnbez	P10.9	Nnbez intrakran Verletz u Blutg d Geburtsverletzung
N03.6	Chron nephrit Synd, Dense-deposit-KH	P11.1	Sonst nbez Hirnschädigung d Geburtsverletzung
N04.0	Nephrotisches Synd, minimale glomeruläre Läsion	P11.2	Nnbez Hirnschädigung d Geburtsverletzung
N04.1	Nephrotisches Synd, fokale/segment glomeruläre Läsionen	P15.6	Adiponecrosis subcut neonat d Geburtsverletzung
N04.2	Nephrotisches Synd, diffuse membranöse GN	P20.0	Intraut Hypoxie, erstmals vor Wehenbeginn festgestellt
N04.3	Nephrotisches Synd, diffuse mesangioproliferative GN	P22.0	Atemnotsynd [Respiratory distress synd] Neugeborenes
N04.4	Nephrotisches Synd, diffuse endokapillär-proliferative GN	P23.0	Angeborene Pneumonie d Viren
N04.5	Nephrotisches Synd, diffuse mesangiokapilläre GN	P23.1	Angeborene Pneumonie d Chlamydien
N04.6	Nephrotisches Syndrom, Dense-deposit-Krankheit	P23.2	Angeborene Pneumonie d Staphylokokken
N04.7	Nephrotisches Synd, GN m diffuser Halbmondbildung	P23.3	Angeborene Pneumonie d Streptokokken, Gruppe B
N04.8	Nephrotisches Synd, sonst morphol Veränderungen	P23.4	Angeborene Pneumonie d Escherichia coli
N04.9	Nephrotisches Synd, Art morphol Veränderung nnbez	P23.5	Angeborene Pneumonie d Pseudomonasarten
N08.3	Glomeruläre KH b Diabetes mellitus	P23.6	Angeborene Pneumonie d sonstige Bakterien
N10	Akute tubulointerstitielle Nephritis	P23.8	Angeborene Pneumonie d sonstige Erreger
N12	Tubulointerstitielle Nephritis, n als akut od chron bez	P23.9	Angeborene Pneumonie, nnbez
N13.5	Abknickung u Striktur Ureters od Hydronephrose	P24.0	Mekoniumaspiration d Neugeborene
N13.8	Sonst obstruktive Uropathie u Refluxuropathie	P24.1	Fruchtwasser- u Schleimaspiration d Neugeborene
N13.9	Obstruktive Uropathie u Refluxuropathie, nnbez	P24.2	Blutaspiration d Neugeborene
N15.10	Nierenabszess	P24.3	Aspiration von Milch u regurgitierter Nahrung d Neugeb
N15.11	Perinephritischer Abszess	P24.8	Sonst Aspirationssyndrome b Neugeborenen
N17.0	Akutes Nierenversagen m Tubulusnekrose	P24.9	Aspirationssyndrom b Neugeborenen, nnbez
N17.1	Akutes Nierenversagen m akuter Rindennekrose	P25.0	Interstitielles Emphysem m Ursprung in Perinatalperiode
N17.2	Akutes Nierenversagen m Marknekrose	P25.1	Pneumothorax m U in Perinatalperiode
N17.8	Sonstiges akutes Nierenversagen	P25.2	Pneumomediastinum m U in Perinatalperiode
N17.9	Akutes Nierenversagen, nnbez	P25.3	Pneumoperikard m U in Perinatalperiode
N18.1	Chron Nierenkrankheit, Stadium 1	P25.8	So Zustände iVm interstit Emphysem m U in PerinatPer
N18.2	Chron Nierenkrankheit, Stadium 2	P26.0	Tracheobronchiale Blutg m U in Perinatalperiode
N18.3	Chron Nierenkrankheit, Stadium 3	P26.1	Massive Lungenblutung m U in Perinatalperiode
N18.4	Chron Nierenkrankheit, Stadium 4	P26.8	Sonst Lungenblutung m U in Perinatalperiode
N18.80	Einseitige chron Nierenfunktionsstörung	P26.9	Nnbez Lungenblutung m U in Perinatalperiode
N18.89	Sonst chron Nierenkrankheit, Stadium nnbez	P27.0	Mikity-Wilson-Syndrom
N18.9	Chronische Nierenkrankheit, nicht näher bezeichnet	P27.1	Bronchopulmonale Dysplasie m U in Perinatalperiode
N19	Nnbez Niereninsuffizienz	P27.8	Sonst chron AtemwegskH m U in Perinatalperiode
N20.0	Nierenstein	P27.9	Nnbez chron AtemwegskH m U in Perinatalperiode
N20.2	Nierenstein u Ureterstein gleichzeitig	P28.5	Respiratorisches Versagen b Neugeborenen
N25.1	Renaler Diabetes insipidus	P29.0	Herzinsuffizienz b Neugeborenen
N28.0	Ischämie/Infarkt Niere	P35.0	Rötelnembryopathie
N32.1	Vesikointestinalfistel	P35.1	Angeborene Zytomegalie
N32.2	Harnblasenfistel, aonkl	P35.2	Angeborene Infektion d Herpesviren [Herpes simplex]
N32.3	Harnblasendivertikel	P35.3	Angeborene Virushepatitis
N32.4	Harnblasenruptur, nichttraumatisch	P35.8	Sonstige angeborene Viruskrankheiten
N34.0	Harnröhrenabszeß	P35.9	Angeborene Viruskrankheit, nnbez
N35.8	Sonstige Harnröhrenstriktur	P36.0	Sepsis b Neugeborenen d Streptokokken, Gruppe B
N36.0	Harnröhrenfistel	P36.1	Sepsis b Neugeborenen d sonst u nnbez Streptokokken
N36.1	Harnröhrendivertikel	P36.2	Sepsis b Neugeborenen d Staphylococcus aureus
N39.0	Harnwegsinfektion, Lokalisation nnbez	P36.3	Sepsis b Neugeborenen d so u nnbez Staphylokokken
N43.1	Infizierte Hydrozele	P36.4	Sepsis b Neugeborenen d Escherichia coli

P36.5	Sepsis b Neugeborenen d Anaerobier	Q05.9	Spina bifida, nnbez
P36.8	Sonstige bakterielle Sepsis b Neugeborenen	Q06.0	Amyelie
P36.9	Bakterielle Sepsis b Neugeborenen, nnbez	Q06.1	Hypoplasie u Dysplasie Rückenmark
P37.0	Angeborene Tuberkulose	Q06.2	Diastematomyelie
P37.1	Angeborene Toxoplasmose	Q06.3	Sonst angeborene Fehlbildung Cauda equina
P37.2	Neugeborenenlisteriose (disseminiert)	Q06.4	Hydromyelie
P37.3	Angeborene Malaria tropica	Q06.8	Sonst nbez angeborene Fehlbildungen RM
P37.4	Sonstige angeborene Malaria	Q07.0	Arnold-Chiari-Syndrom
P37.8	Sonst nbez angeborene infektiöse u parasitäre KH	Q15.0	Angeborenes Glaukom
P37.9	Angeborene infektiöse od parasitäre KH, nnbez	Q20.0	Truncus arteriosus communis
P52.0	Intraventrik (nichttraumat) Blutg 1. Grad Fetus/Neugeb	Q20.1	Re Doppelausstromventrikel [Double outlet right ventricle]
P52.1	Intraventrik (nichttraumat) Blutg 2. Grad Fetus/Neugeb	Q20.2	Linker Doppelausstromventrikel [Double outlet left ventricle]
P52.2	Intraventrik (nichttraumat) Blutg 3. Grad Fetus/Neugeb	Q20.3	Diskordante ventrikuloarterielle Verbindung
P52.3	Nnbez intraventrik (nichttraumat) Blutung Fetus/Neugeb	Q20.4	Doppelausstromventrikel [Double inlet ventricle]
P52.5	Subarachn Blutung (nichttraumat) Fetus/Neugeb	Q20.5	Diskordante atrioventrikuläre Verbindung
P53	Hämorrhagische KH b Feten u Neugeborenen	Q21.1	Vorhofseptumdefekt
P54.4	Nebennierenblutung b Neugeborenen	Q21.2	Defekt Vorhof- u Kammerseptum
P56.0	Hydrops fetalis d Isoimmunisierung	Q21.3	Fallot-Tetralogie
P56.9	Hydrops fetalis d so u nnbez hämolytische KH	Q21.4	Aortapulmonaler Septumdefekt
P57.0	Kernikterus d Isoimmunisierung	Q22.0	Pulmonalklappenatresie
P57.8	Sonstiger nbez Kernikterus	Q22.1	Angeborene Pulmonalklappenstenose
P57.9	Kernikterus, nnbez	Q22.4	Angeborene Trikuspidalklappenstenose
P59.1	Gallepfropf-Syndrom	Q22.5	Ebstein-Anomalie
P59.2	Neugeborenenikterus d so u nnbez Leberzellschädigung	Q22.6	Hypoplastisches Rechtsherzsyndrom
P60	Disseminierte intravasale Gerinnung Fetus/Neugeb	Q22.8	Sonst angeborene Fehlbildung Trikuspidalklappe
P61.0	Transitorische Thrombozytopenie b Neugeborenen	Q22.9	Angeborene Fehlbildung Trikuspidalklappe, nnbez
P70.0	Syndrom Kind Mutter m gestationsbed DM	Q23.0	Angeborene Aortenklappenstenose
P70.1	Syndrom Kind diabetische Mutter	Q23.1	Angeborene Aortenklappeninsuffizienz
P70.2	Diabetes mellitus b Neugeborenen	Q23.2	Angeborene Mitralklappenstenose
P72.1	Transitorische Hyperthyreose b Neugeborenen	Q23.3	Angeborene Mitralklappeninsuffizienz
P77	Enterocolitis necroticans Fetus/Neugeborenes	Q23.4	Hypoplastisches Linksherzsyndrom
P78.0	Damperforation in Perinatalperiode	Q23.8	Sonst angeborene Fehlbildung Aorten- u Mitralklappe
P78.1	Sonstige Peritonitis b Neugeborenen	Q23.9	Angeborene Fehlbildung Aorten- u Mitralklappe, nnbez
P83.0	Sclerema neonatorum	Q24.2	Cor triatriatum
P83.2	Hydrops fetalis, nicht d hämolytische KH bedingt	Q24.3	Infundibuläre Pulmonalstenose
P90	Krämpfe b Neugeborenen	Q24.4	Angeborene subvalvuläre Aortenstenose
P94.0	Transitorische Myasthenia gravis b Neugeborenen	Q24.5	Fehlbildung Koronargefäße
P94.2	Angeborene Muskelhypotonie	Q24.6	Angeborener Herzblock
P96.0	Angeborene Niereninsuffizienz	Q24.8	Sonst nbez angeborene Fehlbildungen Herz
P96.1	EntzugSympt Neugeb b Einn abh-erz AM/Drogen d Mutter	Q25.1	Koarktation Aorta
P96.2	EntzugsSympt b therapeut Anwendung v AM Neugeb	Q25.2	Atresie Aorta
Q00.0	Anenzephalie	Q25.3	Stenose Aorta (angeboren)
Q00.1	Kraniorhachischisis	Q26.2	Totale Fehleinmündung Lungenvenen
Q00.2	Inienzephalie	Q26.3	Partielle Fehleinmündung Lungenvenen
Q01.0	Frontale Enzephalozele	Q28.00	Angeborenes art-ven Aneurysma der präzerebr Gefäße
Q01.1	Nasofrontale Enzephalozele	Q28.01	Angeborene arteriovenöse Fistel der präzerebralen Gefäße
Q01.2	Okzipitale Enzephalozele	Q28.08	Sonst angeb art-ven Fehlbildg d präzerebralen Gefäße
Q01.8	Enzephalozele sonstiger Lokalisationen	Q28.09	Angeborene art-ven Fehlbildg d präzerebr Gefäße, nnbez
Q01.9	Enzephalozele, nnbez	Q28.10	Angeborenes Aneurysma der präzerebralen Gefäße
Q03.0	Fehlbildungen Aquaeductus cerebri	Q28.11	Angeborene Fistel der präzerebralen Gefäße
Q03.1	Atresie Apertura mediana/Apertura laterales 4 Ventrikel	Q28.18	Sonst angeborene Fehlbildg d präzerebralen Gefäße
Q03.8	Sonstiger angeborener Hydrozephalus	Q28.19	Angeborene Fehlbildung d präzerebralen Gefäße, nnbez
Q03.9	Angeborener Hydrozephalus, nnbez	Q28.20	Angeborenes art-ven Aneurysma d zerebralen Gefäße
Q04.0	Angeborene Fehlbildungen Corpus callosum	Q28.21	Angeborene arteriovenöse Fistel der zerebralen Gefäße
Q04.1	Arrhinenzephalie	Q28.28	Sonst angeborene art-ven Fehlbildg d zerebralen Gefäße
Q04.2	Holoprosenzephalie-Syndrom	Q28.29	Angeborene art-ven Fehlbildg d zerebr Gefäße, nnbez
Q04.3	Sonstige Reduktionsdeformitäten Gehirn	Q28.30	Angeborenes Aneurysma der zerebralen Gefäße
Q04.4	Septooptische Dysplasie	Q28.31	Angeborene Fistel der zerebralen Gefäße
Q04.5	Megalenzephalie	Q28.38	Sonstige angeborene Fehlbildungen der zerebralen Gefäße
Q04.6	Angeborene Gehirnzysten	Q28.39	Angeborene Fehlbildung d zerebr Gefäße, nnbez
Q04.8	Sonst nbez angeborene Fehlbildungen Gehirn	Q30.0	Choanalatresie
Q05.0	Zervikale Spina bifida m Hydrozephalus	Q31.0	Kehlkopfsegel
Q05.1	Thorakale Spina bifida m Hydrozephalus	Q31.1	Angeborene subglottische Stenose
Q05.2	Lumbale Spina bifida m Hydrozephalus	Q31.2	Hypoplasie Kehlkopf
Q05.3	Sakrale Spina bifida m Hydrozephalus	Q31.3	Laryngozele (angeboren)
Q05.4	Nnbez Spina bifida m Hydrozephalus	Q31.5	Angeb Laryngomalazie
Q05.5	Zervikale Spina bifida oh Hydrozephalus	Q31.8	Sonst angeborene Fehlbildung Kehlkopf
Q05.6	Thorakale Spina bifida oh Hydrozephalus	Q31.9	Angeborene Fehlbildung Kehlkopf, nnbez
Q05.7	Lumbale Spina bifida oh Hydrozephalus	Q32.0	Angeborene Tracheomalazie
Q05.8	Sakrale Spina bifida oh Hydrozephalus	Q32.1	Sonstige angeborene Fehlbildungen Trachea

Q32.2	Angeborene Bronchomalazie	Q76.1	Klippel-Feil-Syndrom
Q32.3	Angeborene Bronchusstenose	Q77.0	Achondrogenesie
Q32.4	Sonst angeborene Fehlbildung Bronchien	Q77.1	Thanatophore Dysplasie
Q33.0	Angeborene Zystenlunge	Q77.2	Kurzripp-Polydaktylie-Syndrome
Q33.2	Lungensequestration (angeboren)	Q77.3	Chondrodysplasia-punctata-Syndrome
Q33.3	Agenesie Lunge	Q77.4	Achondroplasie
Q33.4	Angeborene Bronchiektasie	Q77.5	Diastrophische Dysplasie
Q33.6	Hypoplasie u Dysplasie Lunge	Q77.6	Chondroektodermale Dysplasie
Q37.0	Spalte harter Gaumen m beidseitiger Lippenspalte	Q77.7	Dysplasia spondyloepiphysaria
Q37.1	Spalte harter Gaumen m einseitiger Lippenspalte	Q77.8	So Osteochondrodysp m WachstStör Röhrenkn u WS
Q37.2	Spalte weicher Gaumen m beidseitiger Lippenspalte	Q77.9	Osteochondrodysp m WachstStör Röhrenkn u WS, nnbez
Q37.3	Spalte weicher Gaumen m einseitiger Lippenspalte	Q78.0	Osteogenesis imperfecta
Q37.4	Spalte harter/weicher Gaumen m beidseitiger Lippenspalte	Q78.1	Polyostot fibrös Dysplas [Jaffé-Lichtenstein-Synd]
Q37.5	Spalte harter/weicher Gaumen m einseitiger Lippenspalte	Q78.2	Marmorknochenkrankheit
Q37.8	Gaumenspalte, nnbez, m beidseitiger Lippenspalte	Q78.3	Progrediente diaphysäre Dysplasie
Q37.9	Gaumenspalte, nnbez, m einseitiger Lippenspalte	Q78.4	Enchondromatose
Q38.7	Schlundtasche	Q78.6	Angeborene multiple Exostosen
Q39.0	Ösophagusatresie oh Fistel	Q78.9	Osteochondrodysplasie, nnbez
Q39.1	Ösophagusatresie m Ösophagotrachealfistel	Q79.0	Angeborene Zwerchfellhernie
Q39.2	Angeborene Ösophagotrachealfistel o Atresie	Q79.1	Sonst angeborene Fehlbildung Zwerchfell
Q39.3	Angeborene Ösophagusstenose u -striktur	Q79.2	Exomphalus
Q39.4	Ösophagusmembran	Q79.3	Gastroschisis
Q41.0	Angeb(s) Fehlen, Atresie u Stenose Duodenum	Q79.4	Bauchdeckenaplasie-Syndrom
Q41.1	Angeb(s) Fehlen, Atresie u Stenose Jejunum	Q79.5	Sonst angeborene Fehlbildung Bauchdecke
Q41.2	Angeb(s) Fehlen, Atresie u Stenose Ileum	Q79.6	Ehlers-Danlos-Syndrom
Q41.8	Angeb(s) Fehlen, Atresie u Stenose so nbez Teile Dünndarm	Q80.0	Ichthyosis vulgaris
Q41.9	Angeb(s) Fehlen, Atresie u Stenose Dünndarm, Teil nnbez	Q80.1	X-chromosomal-rezessive Ichthyosis
Q42.0	Angeb(s) Fehlen, Atresie u Stenose Rektum m Fistel	Q80.2	Lamelläre Ichthyosis
Q42.1	Angeb(s) Fehlen, Atresie u Stenose Rektum oh Fistel	Q80.3	Bullöse kongenitale ichthyosiforme Erythrodermie
Q42.2	Angeb(s) Fehlen, Atresie u Stenose Anus m Fistel	Q80.4	Ichthyosis congenita gravis [Harlekinfetus]
Q42.3	Angeb(s) Fehlen, Atresie u Stenose Anuss oh Fistel	Q80.8	Sonstige Ichthyosis congenita
Q42.8	Angeb(s) Fehlen, Atresie u Stenose sonst Teile Dickdarm	Q80.9	Ichthyosis congenita, nnbez
Q42.9	Angeb(s) Fehlen, Atresie u Stenose Dickdarm, Teil nnbez	Q82.4	Ektodermale Dysplasie (anhidrotisch)
Q43.0	Meckel-Divertikel	Q85.0	Neurofibromatose (nicht bösartig)
Q43.1	Hirschsprung-KH	Q85.1	Tuberöse (Hirn-) Sklerose
Q43.2	Sonstige angeborene Funktionsstörung Kolon	Q85.8	Sonstige Phakomatosen, aonkl
Q43.3	Angeborene Fehlbildungen, die Darmfixation betreffen	Q85.9	Phakomatose, nnbez
Q44.2	Atresie Gallengänge	Q86.1	Antiepileptika-Embryopathie
Q44.3	Angeborene Stenose u Striktur Gallengänge	Q86.2	Warfarin-Embryopathie
Q44.6	Zystische Leberkrankheit [Zystenleber]	Q86.8	Sonst angeborene Fehlbildungssynd bek äußere Ursachen
Q44.7	Sonstige angeborene Fehlbildungen Leber	Q87.0	Angeb FehlbildSynd m vorwiegender Beteiligung Gesicht
Q45.0	Agenesie, Aplasie u Hypoplasie Pankreas	Q87.1	Angeb FehlbildSynd vorw m Kleinwuchs einherg
Q45.1	Pancreas anulare	Q87.2	Angeb FehlbildSynd m vorwiegend Beteiligung Extrem
Q45.2	Angeborene Pankreaszyste	Q87.3	Angeb FehlbSynd m verm GewWachstum früh Kindesalter
Q45.3	Sonst angeb Fehlbild Pankreas u Ductus pancreaticus	Q87.4	Marfan-Syndrom
Q56.0	Hermaphroditismus, aonkl	Q87.5	Sonst angeb FehlbildSynd m sonst Skelettveränderungen
Q56.1	Pseudohermaphroditismus masculinus, aonkl	Q87.8	Sonst nbez angeborene Fehlbildungssynde, aonkl
Q56.2	Pseudohermaphroditismus femininus, aonkl	Q89.1	Angeborene Fehlbildungen Nebenniere
Q56.3	Pseudohermaphroditismus, nnbez	Q89.4	Siamesische Zwillinge
Q56.4	Unbestimmtes Geschlecht, nnbez	Q89.7	Multiple angeborene Fehlbildungen, aonkl
Q60.0	Nierenagenesie, einseitig	Q89.8	Sonstige nbez angeborene Fehlbildungen
Q60.1	Nierenagenesie, beidseitig	Q90.0	Trisomie 21, meiotische Non-disjunction
Q60.2	Nierenagenesie, nnbez	Q90.1	Trisomie 21, Mosaik (mitotische Non-disjunction)
Q60.3	Nierenhypoplasie, einseitig	Q90.2	Trisomie 21, Translokation
Q60.4	Nierenhypoplasie, beidseitig	Q90.9	Down-Syndrom, nnbez
Q60.5	Nierenhypoplasie, nnbez	Q91.0	Trisomie 18, meiotische Non-disjunction
Q60.6	Potter-Syndrom	Q91.1	Trisomie 18, Mosaik (mitotische Non-disjunction)
Q61.1	Polyzyst Niere, autosom-rez	Q91.2	Trisomie 18, Translokation
Q64.1	Ekstrophie Harnblase	Q91.3	Edwards-Syndrom, nnbez
Q64.2	Angeborene Urethralklappen im hinteren Teil Harnröhre	Q91.4	Trisomie 13, meiotische Non-disjunction
Q64.3	So Atresie u (angeb) Stenose Urethra u Harnblasenhals	Q91.5	Trisomie 13, Mosaik (mitotische Non-disjunction)
Q74.3	Arthrogryposis multiplex congenita	Q91.6	Trisomie 13, Translokation
Q75.0	Kraniosynostose	Q91.7	Patau-Syndrom, nnbez
Q75.1	Dysostosis craniofacialis	Q92.0	Vollständige Trisomie, meiotische Non-disjunction
Q75.2	Hypertelorismus	Q92.1	Vollständige Trisomie, Mosaik (mitotische Non-disjunction)
Q75.3	Makrozephalie	Q92.2	Partielle Trisomie, Majorform
Q75.4	Dysostosis mandibulofacialis	Q92.3	Partielle Trisomie, Minorform
Q75.5	Okulo-mandibulo-faziales Syndrom	Q92.4	Chromosomenduplikat nur in Prometaphase sichtbar
Q75.8	So nbez angeb Fehlbild Schädel-/Gesichtsschädelknochen	Q92.5	Chromosomenduplikat m so komplexen Rearrangements
Q75.9	Angeb Fehlbild Schädel-/Gesichtsschädelknochen, nnbez	Q92.6	Überzählige Marker-Chromosomen

Q92.7	Triploidie u Polyplloidie	S06.33	Umschriebenes zerebrales Hämatom
Q92.8	Sonst nbez Trisomien u partielle Trisomien Autosomen	S06.34	Umschriebenes zerebellares Hämatom
Q92.9	Trisomie u partielle Trisomie Autosomen, nnbez	S06.38	Sonst umschriebene Hirn-/Kleinhirnverletzungen
Q93.0	Vollständige Monosomie, meiotische Non-disjunction	S06.4	Epidurale Blutung
Q93.1	Vollst Monosomie, Mosaik (mitotische Non-disjunction)	S06.5	Traumatische subdurale Blutung
Q93.2	Ringchromosomen u dizentrische Chromosomen	S06.6	Traumatische subarachnoidale Blutung
Q93.3	Deletion kurzer Arm Chromosom 4	S06.70	Bewußtlos b SHT, < 30 Min
Q93.4	Deletion kurzer Arm Chromosom 5	S06.71	Bewußtlos b SHT, 30 Min bis 24 Std
Q93.5	Sonstige Deletionen Chromosomenteil	S06.72	Bewußtlos b SHT, > 24 h, m Rückz z vorh besteh BewGr
Q93.6	Deletionen, nur in Prometaphase sichtbar	S06.79	Bewußtlos b SHT, Dauer nnbez
Q93.7	Deletionen m so komplexen Rearrangements	S06.8	Sonstige intrakranielle Verletzungen
Q93.8	Sonstige Deletionen Autosomen	S06.9	Intrakranielle Verletzung, nnbez
Q93.9	Deletion Autosomen, nnbez	S07.0	Zerquetschung Gesicht
Q95.2	Balanciert Rearrangement Autosomen b abn Individuum	S07.1	Zerquetschung Schädel
Q95.3	Balanc Rearrangement Gonosom/Autosom b abn Individuum	S07.8	Zerquetschung sonstiger Teile Kopf
Q95.4	Individuen m Marker-Heterochromatin	S07.9	Zerquetschung Kopf, Teil nnbez
Q95.5	Individuen m autosomaler Bruchstelle	S09.2	Traumatische Trommelfellruptur
Q95.8	So balanciert Chromosom-Rearrangement u Strukt-Marker	S09.9	Nnbez Verletzung Kopf
Q95.9	Balanciert Chromosom-Rearrangement u Strukt-Marker, nnbez	S11.01	Offene Wunde: Kehlkopf
Q99.0	Chimäre 46,XX/46,XY	S11.02	Offene Wunde: Trachea, Pars cervicalis
Q99.1	Hermaphroditismus verus mit Karyotyp 46,XX	S11.1	Offene Wunde mit Beteiligung Schilddrüse
Q99.2	Fragiles X-Chromosom	S11.21	Offene Wunde: Rachen
R02	Gangrän, aonkl	S11.22	Offene Wunde: Ösophagus, Pars cervicalis
R16.2	Hepatomegalie verbunden m Splenomegalie, aonkl	S12.0	Fraktur 1. Halswirbel
R29.1	Meningismus	S12.1	Fraktur 2. Halswirbel
R40.2	Koma, nnbez	S12.21	Fraktur 3. Halswirbel
R56.8	So u nnbez Krämpfe	S12.22	Fraktur 4. Halswirbel
S01.35	Offene Wunde, Tuba auditiva	S12.23	Fraktur 5. Halswirbel
S01.36	Offene Wunde, Gehörknöchelchen	S12.24	Fraktur 6. Halswirbel
S01.37	Offene Wunde, Trommelfell	S12.25	Fraktur 7. Halswirbel
S01.38	Offene Wunde, Innenohr	S12.7	Multiple Frakturen Halswirbelsäule
S01.39	Offene Wunde, sonst u mehrere Teile Ohr Gehörstrukturen	S12.8	Fraktur sonstiger Teile im Bereich Hals
S01.50	Offene Wunde, Mund, Teil nnbez	S12.9	Fraktur im Bereich Hals, Teil nnbez
S01.52	Offene Wunde, Wangenschleimhaut	S13.0	Traumatische Ruptur zervikale Bandscheibe
S01.53	Offene Wunde, Zahnfleisch (Processus alveolaris)	S13.10	Luxation Halswirbel, Höhe nnbez
S01.54	Offene Wunde, Zunge u Mundboden	S13.11	Luxation Halswirbel, C1/C2
S01.55	Offene Wunde, Gaumen	S13.12	Luxation Halswirbel, C2/C3
S01.59	Offene Wunde, sonstige u mehrere Teile Lippe u Mundhöhle	S13.13	Luxation Halswirbel, C3/C4
S02.0	Schädeldachfraktur	S13.14	Luxation Halswirbel, C4/C5
S02.1	Schädelbasisfraktur	S13.15	Luxation Halswirbel, C5/C6
S02.2	Nasenbeinfraktur	S13.16	Luxation Halswirbel, C6/C7
S02.3	Fraktur Orbitaboden	S13.17	Luxation Halswirbel, C7/T1
S02.4	Fraktur Jochbein u Oberkiefer	S13.18	Luxation Halswirbel, sonstige
S02.60	Unterkieferfraktur, Teil nnbez	S13.2	Luxation sonst u nnbez Teile im Bereich Hals
S02.61	Unterkieferfraktur, Processus condylaris	S13.3	Multiple Luxationen im Bereich Hals
S02.62	Unterkieferfraktur, Subkondylär	S14.0	Kontusion Ödem zervikales Rückenmark
S02.63	Unterkieferfraktur, Processus coronoideus	S14.10	Verletzungen zervikales Rückenmark, nnbez
S02.64	Unterkieferfraktur, Ramus mandibulae, nnbez	S14.11	Komplette QS-Verletz zervikal RM
S02.65	Unterkieferfraktur, Angulus mandibulae	S14.12	Zentr Halsmarkverletz (inkompl QS-Verletz)
S02.66	Unterkieferfraktur, Symphysis mandibulae	S14.13	Sonst inkompl QS-Verletz, zervikal RM
S02.67	Unterkieferfraktur, Pars alveolaris	S14.2	Verletzung Nervenwurzeln Halswirbelsäule
S02.68	Unterkieferfx, Corpus mandibulae, sonst u nnbez Teile	S14.3	Verletzung Plexus brachialis
S02.69	Unterkieferfraktur, mehrere Teile	S14.5	Verletzung zervikaler sympathischer Nerven
S05.2	Rißverletz/Ruptur Auge m Prolaps/Verlust intraok Gewebe	S14.70	Verletzung zervikales RM, Höhe nnbez
S05.3	Rißverletz Auge ohne Prolaps/Verlust intraok Gewebe	S14.71	Verletzung Rückenmark, C1
S05.4	Penetrierende Wunde d Orbita m/oh Fremdkörper	S14.72	Verletzung Rückenmark, C2
S05.5	Penetrierende Wunde Augapfel m Fremdkörper	S14.73	Verletzung Rückenmark, C3
S05.6	Penetrierende Wunde Augapfel oh Fremdkörper	S14.74	Verletzung Rückenmark, C4
S05.7	Abriß Augapfel	S14.75	Verletzung Rückenmark, C5
S05.8	Sonstige Verletzungen Auge u Orbita	S14.76	Verletzung Rückenmark, C6
S06.0	Gehirnerschütterung	S14.77	Verletzung Rückenmark, C7
S06.1	Traumatisches Hirnödem	S14.78	Verletzung Rückenmark, C8
S06.20	Diffuse Hirn- u Kleinhirnverletzung, nnbez	S15.00	Verletzung A carotis, Teil nnbez
S06.21	Diffuse Hirnkontusionen	S15.01	Verletzung A carotis communis
S06.22	Diffuse Kleinhirnkontusionen	S15.02	Verletzung A carotis externa
S06.23	Multiple intrazerebrale u zerebellare Hämatome	S15.03	Verletzung A carotis interna
S06.28	Sonstige diffuse Hirn-/Kleinhirnverletzungen	S15.3	Verletzung V jugularis interna
S06.30	Umschriebene Hirn-/Kleinhirnverletzung, nnbez	S17.0	Zerquetschung Kehlkopf u Trachea
S06.31	Umschriebene Hirnkontusion	S17.8	Zerquetschung sonstiger Teile Hals
S06.32	Umschriebene Kleinhirnkontusion	S17.9	Zerquetschung Hals, Teil nnbez

S21.1	Offene Wunde vordere Thoraxwand	S28.0	Brustkorbzerquetschung
S21.2	Offene Wunde hintere Thoraxwand	S28.1	Traumatische Amputation eines Teiles Thorax
S21.7	Multiple offene Wunden Thoraxwand	S31.0	Offene Wunde Lumbosakralgegend Becken
S21.80	Nnbez offene Wunde sonstiger Teile Thorax	S31.1	Offene Wunde Bauchdecke
S21.83	Off Wunde (jed Teil Thorax) m Verbind zu intrathor Verletz	S31.3	Offene Wunde Skrotum u Testes
S21.87	Weichteilschaden I. Gr b off Fraktur od Lux Thorax	S31.7	Multiple offene Wunden Abdomen LumbosakrGeg Becken
S21.88	Weichteilschaden II. Gr b off Fraktur od Lux Thorax	S31.80	Offene Wunde sonst u nnbez Teile Abdomen
S21.89	Weichteilschaden III. Gr b of Fraktur od Lux Thorax	S31.83	Off Wunde (jd T Abd LumbGeg Beck) m Verb intraabd Verl
S21.9	Offene Wunde Thorax, Teil nnbez	S31.87	Weichteilschaden I. Gr b off Fraktur od Lux LWS u Be
S22.00	Fraktur Brustwirbel, Höhe nnbez	S31.88	Weichteilschaden II. Gr b off Fraktur od Lux LWS u Be
S22.01	Fraktur Brustwirbel, T1 u T2	S31.89	Weichteilschaden III. Gr b off Fraktur od Lux LWS u Be
S22.02	Fraktur Brustwirbel, T3 u T4	S32.00	Fraktur Lendenwirbel, Höhe nnbez
S22.03	Fraktur Brustwirbel, T5 u T6	S32.01	Fraktur Lendenwirbel, L1
S22.04	Fraktur Brustwirbel, T7 u T8	S32.02	Fraktur Lendenwirbel, L2
S22.05	Fraktur Brustwirbel, T9 u T10	S32.03	Fraktur Lendenwirbel, L3
S22.06	Fraktur Brustwirbel, T11 u T12	S32.04	Fraktur Lendenwirbel, L4
S22.1	Multiple Frakturen Brustwirbelsäule	S32.05	Fraktur Lendenwirbel, L5
S22.2	Fraktur Sternum	S32.1	Fraktur Os sacrum
S22.40	Rippenserienfraktur, nnbez	S32.2	Fraktur Os coccygis
S22.41	Rippenserienfraktur, m Beteiligung erste Rippe	S32.82	Fraktur, Lendenwirbelsäule u Kreuzbein, Teil nnbez
S22.44	Rippenserienfraktur, m Beteiligung vier u mehr Rippen	S32.89	Fraktur, sonst u multiple Teile Becken
S22.5	Instabiler Thorax	S33.0	Traumatische Ruptur einer lumbalen Bandscheibe
S23.0	Traumatische Ruptur thorakale Bandscheibe	S33.10	Luxation Lendenwirbel, Höhe nnbez
S23.10	Luxation Brustwirbel, Höhe nnbez	S33.11	Luxation Lendenwirbel, L1/L2
S23.11	Luxation Brustwirbel, T1/T2 u T2/T3	S33.12	Luxation Lendenwirbel, L2/L3
S23.12	Luxation Brustwirbel, T3/T4 u T4/T5	S33.13	Luxation Lendenwirbel, L3/L4
S23.13	Luxation Brustwirbel, T5/T6 u T6/T7	S33.14	Luxation Lendenwirbel, L4/L5
S23.14	Luxation Brustwirbel, T7/T8 u T8/T9	S33.15	Luxation Lendenwirbel, L5/S1
S23.15	Luxation Brustwirbel, T9/T10 u T10/T11	S34.0	Kontusion Ödem lumbales RM [Conus medullaris]
S23.16	Luxation Brustwirbel, T11/T12	S34.10	Kompl QS-Verletz lumbal RM
S23.17	Luxation Brustwirbel, T12/L1	S34.11	Inkompl QS-Verletz lumbal RM
S24.0	Kontusion u Ödem thorakales Rückenmark	S34.18	Sonst Verletz lumbal RM
S24.10	Verletzung thorakales Rückenmark, nnbez	S34.2	Verletz von Nervenwurzeln Lendenwirbelsäule Kreuzbein
S24.11	Kompl QS-Verletz thorakal RM	S34.30	Kompl traumat Cauda- (equina-) Synd
S24.12	Inkompl QS-Verletz thorakal RM	S34.31	Inkompl traumat Cauda- (equina-) Synd
S24.2	Verletzung Nervenwurzeln Brustwirbelsäule	S34.38	So u nnbez Verletz Cauda equina
S24.4	Verletzung thorakaler sympathischer Nerven	S34.4	Verletzung Plexus lumbosacralis
S24.70	Verletzung thorakales RM, Höhe nnbez	S34.5	Verletz sympath Nerven Lendenw-/Kreuzbein-/Beckenreg
S24.71	Verletzung Rückenmark, T1	S34.70	Verletz lumbal RM, Höhe nnbez
S24.72	Verletzung Rückenmark, T2/T3	S34.71	Verletzung Rückenmark, L1
S24.73	Verletzung Rückenmark, T4/T5	S34.72	Verletzung Rückenmark, L2
S24.74	Verletzung Rückenmark, T6/T7	S34.73	Verletzung Rückenmark, L3
S24.75	Verletzung Rückenmark, T8/T9	S34.74	Verletzung Rückenmark, L4
S24.76	Verletzung Rückenmark, T10/T11	S34.75	Verletzung Rückenmark, L5
S24.77	Verletzung Rückenmark, T12	S34.76	Verletz RM, S1
S25.0	Verletzung Aorta thoracica	S34.77	Verletz RM, S2-S5
S25.1	Verletzung Truncus brachiocephalicus od A subclavia	S35.0	Verletzung Aorta abdominalis
S25.2	Verletzung V cava superior	S35.1	Verletzung V cava inferior
S25.3	Verletzung V brachiocephalica od V subclavia	S35.2	Verletzung Truncus coeliacus od A mesenterica
S26.0	Traumatisches Hämoperikard	S35.3	Verletzung V portae od V lienalis
S26.81	Prellung Herz	S35.4	Verletzung von Blutgefäßen Niere
S26.82	Rißverletzung Herz oh Eröffnung Herzhöhle	S35.5	Verletzung von Blutgefäßen Iliakalregion
S26.83	Rißverletzung Herz m Eröffnung Herzhöhle	S35.7	Verletz mehr Blutgef in Höhe Abd LumbosakrGeg Becken
S26.88	Sonstige Verletzungen Herz	S35.8	Verletzung so Blutgef in Höhe Abd LumbosakrGeg Becken
S26.9	Verletzung Herz, nnbez	S35.9	Verletzung nnbez Blutgefäß in Höhe Abd Lumbosakr Becken
S27.0	Traumatischer Pneumothorax	S36.01	Hämatom Milz
S27.1	Traumatischer Hämatothorax	S36.02	Kapselriß Milz, o größeren Einriß Parenchym
S27.2	Traumatischer Hämatothorax	S36.03	Rißverletzung Milz m Beteiligung Parenchym
S27.32	Rißverletzung Lunge	S36.10	Verletzung Leber, nnbez
S27.38	Sonst u nnbez Verletzungen Lunge	S36.11	Prellung u Hämatom Leber
S27.4	Verletzung eines Bronchus	S36.12	Rißverletzung Leber, nnbez
S27.5	Verletzung Trachea, Pars thoracica	S36.13	Leichte Rißverletzung Leber
S27.6	Verletzung Pleura	S36.14	Mittelschwere Rißverletzung Leber
S27.7	Multiple Verletzungen intrathorakaler Organe	S36.15	Schwere Rißverletzung Leber
S27.81	Verletzung Zwerchfell	S36.16	Sonstige Verletzungen Leber
S27.82	Verletzung Ductus thoracicus	S36.17	Verletzung Gallenblase
S27.83	Verletzung Ösophagus, Pars thoracica	S36.18	Verletzung Gallengang
S27.84	Verletzung Thymus	S36.40	Verletzung Dünndarm, Teil nnbez
S27.88	Verletzung sonst nbez intrathorakale Organe u Strukturen	S36.50	Verletzung Dickdarm, Teil nnbez
S27.9	Verletzung eines nnbez intrathorakalen Organes	S36.52	Verletzung Colon transversum

S36.53	Verletzung Colon descendens	T02.40	Fx m Beteilig mehr Reg beider ob Extremität, geschl od onA
S36.59	Verletzung sonst u mehrere Teile Dickdarm	T02.41	Frakturen m Bet mehr Reg beider ob Extremitäten, offen
S36.6	Verletzung Rektum	T02.50	Fx m Bet mehr Reg beider unt Extremitäten, geschl od onA
S36.7	Verletzung mehrerer intraabdominaler Organe	T02.51	Frakturen m Bet mehr Reg beider unt Extremitäten, offen
S36.81	Verletzung Peritoneum	T02.60	Fx m Bet mehr Reg obere/untere Extr, geschl od onA
S36.83	Verletzung Retroperitoneum	T02.61	Fx m Bet mehr Reg obere/untere Extr, offen
S37.02	Rißverletzung Niere	T02.70	Fx m Bet Thor Lumbos Extr od Thor Beck Extr, geschl/onA
S37.1	Verletzung Harnleiter	T02.71	Fx m Bet Thor Lumbos Extr od Thor Beck Extr, offen
S38.0	Zerquetschung äußere Genitalorgane	T04.0	Zerquetschungen m Beteiligung von Kopf u Hals
S38.1	Zerquetschung so u nnbez Teile Abd LumbosakrGeg Becken	T04.1	Zerquetsch m Bet Thor Abd, Thor Lumbos od Thor Becken
S38.3	Traumat Abtrenn so u nnbez Teile Abd LumbosakrGeg Becken	T04.2	Zerquetsch m Bet mehr Regionen obere Extremität(en)
S42.21	Fraktur, proximales Ende Humerus, Kopf	T04.3	Zerquetsch m Bet mehr Regionen untere Extremität(en)
S42.29	Fraktur, proximales Ende Humerus, sonst u multiple Teile	T04.4	Zerquetsch m Bet mehr Reg obere/untere Extremitäten
S42.3	Fraktur, Humerusschaft	T04.7	Zerquetsch mBet Th/Abd/Ex, Th/Lumbos/Extr od Th/Be/Ex
S45.0	Verletzung A axillaris	T04.8	Zerquetsch m Bet sonst Kombinat von Körperregionen
S45.1	Verletzung A brachialis	T04.9	Multiple Zerquetschungen, nnbez
S45.2	Verletzung V axillaris od V brachialis	T05.8	Traumat Amputat m Bet so Kombinat von Körperregionen
S45.3	Verletzung oberfl Venen in Höhe Schulter u Oberarm	T06.0	Komb Verletz Gehirn Hirnnerven Nerven RM in Halshöhe
S45.7	Verletzung mehr Blutgefäße in Höhe Schulter u Oberarm	T06.1	Verletzung Nerven RM m Bet mehr sonst Körperregionen
S45.8	Verletzung sonst Blutgefäße in Höhe Schulter u Oberarm	T06.3	Verletzung Blutgefäße m Bet mehr Körperregionen
S45.9	Verletzung nnbez Blutgefäß in Höhe Schulter u Oberarm	T08.0	Fraktur WS, Höhe nnbez, geschlossen od onA
S47	Zerquetschung, Schulter Oberarm	T08.1	Fraktur Wirbelsäule, Höhe nnbez, Offen
S55.0	Verletzung U ulnaris, in Höhe Unterarm	T09.1	Offene Wunde des Rumpfes, Höhe nnbez
S55.1	Verletzung A radialis, in Höhe Unterarm	T09.3	Verletzung Rückenmark, Höhe nnbez
S55.2	Verletzung von Venen, in Höhe Unterarm	T09.4	Verletz nnbez Nerven Nervenwurzeln u Plexus im Ber Rumpf
S55.7	Verletzung mehrerer Blutgefäße, in Höhe Unterarm	T09.6	Traumatische Amputation Rumpf, Höhe nnbez
S55.8	Verletzung sonst Blutgefäße, in Höhe Unterarm	T11.4	Verletzung nnbez Blutgefäß obere Extremität, Höhe nnbez
S55.9	Verletzung eines nnbez Blutgefäßes, in Höhe Unterarm	T13.4	Verletz nnbez Blutgefäß untere Extremität, Höhe nnbez
S57.0	Zerquetschung, Ellenbogen	T14.5	Verletzung ein/mehr Blutgefäße an nnbez Körperregion
S57.8	Zerquetschung, sonstiger Teile Unterarm	T14.7	Zerquetsch u traumatische Amputation nnbez Körperregion
S57.9	Zerquetschung Unterarm, Teil nnbez	T20.3	Verbrennung 3. Grades des Kopfes und des Halses
S62.8	Fraktur sonst u nnbez Teile Handgelenk u Hand	T20.7	Verätzung 3. Grades des Kopfes und des Halses
S65.0	Verletzung A ulnaris, in Höhe Handgelenk u Hand	T21.30	Verbrennung 3. Grades des Rumpfes: Teil nnbez
S65.1	Verletzung A radialis, in Höhe Handgelenk u Hand	T21.31	Verbrennung 3. Grades des Rumpfes: Brustdrüse [Mamma]
S65.2	Verletzung Gefäße Arcus palmaris superficialis	T21.32	Verbr 3. Grades des Rumpfes: ThorW m Ausn BrDrü/-warze
S65.3	Verletzung Gefäße Arcus palmaris profundus	T21.33	Verbrennung 3. Grades des Rumpfes: Bauchdecke
S65.4	Verletzung ein/mehr Blutgefäße, Daumen	T21.34	Verbrennung 3. Grades des Rumpfes: Rücken [jeder Teil]
S65.5	Verletzung ein/mehr Blutgefäße, sonst Finger	T21.35	Verbrennung 3. Grades des Rumpfes: (Äußeres) Genitale
S65.7	Verletzung mehr Blutgefäße in Höhe Handgelenk u Hand	T21.39	Verbrennung 3. Grades des Rumpfes: Sonstige Teile
S65.8	Verletzung sonst Blutgefäße in Höhe Handgelenk u Hand	T21.70	Verätzung 3. Grades des Rumpfes: Teil nnbez
S65.9	Verletzung nnbez Blutgefäß im Ber Handgelenk u Hand	T21.71	Verätzung 3. Grades des Rumpfes: Brustdrüse [Mamma]
S67.0	Zerquetschung Daumen ein/mehr sonstiger Finger	T21.72	Verätz 3. Grades des Rumpfes: ThorW m Ausn BrDrü/-warz
S67.8	Zerquetschung sonst u nnbez Teile Handgelenk Hand	T21.73	Verätzung 3. Grades des Rumpfes: Bauchdecke
S70.1	Prellung Oberschenkel	T21.74	Verätzung 3. Grades des Rumpfes: Rücken [jeder Teil]
S75.7	Verletz mehr Blutgefäße, in Höhe Hüfte u Oberschenkel	T21.75	Verätzung 3. Grades des Rumpfes: (Äußeres) Genitale
S75.8	Verletz sonst Blutgefäße, in Höhe Hüfte u Oberschenkel	T21.79	Verätzung 3. Grades des Rumpfes: Sonstige Teile
S75.9	Verletz nnbez Blutgefäß, in Höhe Hüfte u Oberschenkel	T22.30	Verbr 3. Gr Schult/Arm, ausgen Handgel/Hand: Teil nnbez
S77.0	Zerquetschung Hüfte	T22.31	Verbr 3. Gr Schult/Arm, ausgen Handgel/Hand: UA u EllB
S77.1	Zerquetschung Oberschenkel	T22.32	Verbr 3. Gr Schult/Arm, ausgen Handg/Hand: (O-)A u Schult
S77.2	Zerquetschung m Beteiligung Hüfte Oberschenkel	T22.33	Verbr 3. Gr Schult/Arm, ausgen Handgel/Hand: Achselhöhle
S82.11	Fraktur proximales Ende Tibia, m Fraktur Fibula (jeder Teil)	T22.70	Verätz 3. Gr Schult/Arm, ausgen Handgel/Hand: Teil nnbez
S82.41	Fraktur Fibula, isoliert, proximales Ende	T22.71	Verätz 3. Gr Schult/Arm, ausgen Handgel/Hand: UA u EllB
S85.1	Verletzung A tibialis (anterior) (posterior)	T22.72	Verätz 3. Gr Schult/Arm, ausg Handg/Hand: (O-)A u Schult
S85.2	Verletzung A peronea	T22.73	Verätz 3. Gr Schult/Arm, ausgen Handg/Hand: Achselhöhle
S85.7	Verletzung mehr Blutgefäße in Höhe Unterschenkel	T23.3	Verbrennung 3. Grades des Handgelenkes und der Hand
S85.9	Verletzung nnbez Blutgefäß in Höhe Unterschenkel	T23.7	Verätzung 3. Grades des Handgelenkes und der Hand
S87.0	Zerquetschung Knie	T24.3	Verbrennung 3. Gr Hüfte/Bein, ausgenommen Knöchel/Fuß
S87.8	Zerquetschung sonst u nnbez Teile Unterschenkel	T24.7	Verätzung 3. Gr Hüfte/Bein, ausgenommen Knöchel/Fuß
S95.0	Verletzung A dorsalis pedis	T25.3	Verbrennung 3. Gr Knöchel/Fuß
S95.1	Verletzung A plantaris pedis	T25.7	Verätzung 3. Gr Knöchel/Fuß
S95.2	Verletzung Venen Fußrücken	T26.0	Verbrennung des Augenlides und der Periokularregion
S95.7	Verletz mehr Blutgefäße in Höhe Knöchel Fuß	T26.1	Verbrennung der Kornea und des Konjunktivalsackes
S95.8	Verletz sonst Blutgefäße in Höhe Knöchel Fuß	T26.2	Verbr m nachfolgender Ruptur u Destruktion des Augapfels
S95.9	Verletz eines nnbez Blutgefäßes in Höhe Knöchel Fuß	T26.3	Verbr sonst Teile des Auges u seiner Anhangsgebilde
S97.0	Zerquetschung OSG	T26.4	Verbr des Auges u seiner Anhangsgebilde, Teil nnbez
S97.1	Zerquetschung ein/mehr Zehen	T26.5	Verätzung des Augenlides und der Periokularregion
S97.8	Zerquetschung sonst Teile OSG Fuß	T26.6	Verätzung der Kornea und des Konjunktivalsackes
T02.00	Frakturen m Beteilig von Kopf u Hals, geschlossen od onA	T26.7	Verätz m nachfolgender Ruptur u Destruktion des Augapfels
T02.01	Frakturen m Beteiligung von Kopf u Hals, offen	T26.8	Verätzung sonst Teile des Auges u seiner Anhangsgebilde
T02.11	Fx m Beteilig Thor LumbosGeg od Thor Becken, offen	T26.9	Verätzung des Auges u seiner Anhangsgebilde, Teil nnbez

T27.0	Verbrennung des Kehlkopfes und der Trachea	T32.33	Verätz 30-39% KöOF: 30-39% Verätz 3. Gr
T27.1	Verbr des Kehlkopfes u der Trachea m Beteilig der Lunge	T32.42	Verätz 40-49% KöOF: 20-29% Verätz 3. Gr
T27.2	Verbrennung sonstige Teile Atemwege	T32.43	Verätz 40-49% KöOF: 30-39% Verätz 3. Gr
T27.3	Verbrennung der Atemwege, Teil nicht näher bezeichnet	T32.44	Verätz 40-49% KöOF: 40-49% Verätz 3. Gr
T27.4	Verätzung des Kehlkopfes und der Trachea	T32.50	Verätz 50-59% KöOF: < 10% od nnbez Anteil Verätz 3. Gr
T27.5	Verätz des Kehlkopfes u der Trachea m Beteilig der Lunge	T32.51	Verätz 50-59% KöOF: 10-19% Verätz 3. Gr
T27.6	Verätzung sonstiger Teile der Atemwege	T32.52	Verätz 50-59% KöOF: 20-29% Verätz 3. Gr
T27.7	Verätzung der Atemwege, Teil nicht näher bezeichnet	T32.53	Verätz 50-59% KöOF: 30-39% Verätz 3. Gr
T28.0	Verbrennung des Mundes und des Rachens	T32.54	Verätz 50-59% KöOF: 40-49% Verätz 3. Gr
T28.1	Verbrennung des Ösophagus	T32.55	Verätz 50-59% KöOF: 50-59% Verätz 3. Gr
T28.2	Verbrennung sonstige Teile Verdauungstrakt	T32.60	Verätz 60-69% KöOF: < 10% od nnbez Anteil Verätz 3. Gr
T28.3	Verbrennung innerer Organe Urogenitaltraktes	T32.61	Verätz 60-69% KöOF: 10-19% Verätz 3. Gr
T28.4	Verbrennung sonstiger und nnbez innerer Organe	T32.62	Verätz 60-69% KöOF: 20-29% Verätz 3. Gr
T28.5	Verätzung des Mundes und des Rachens	T32.63	Verätz 60-69% KöOF: 30-39% Verätz 3. Gr
T28.6	Verätzung des Ösophagus	T32.64	Verätz 60-69% KöOF: 40-49% Verätz 3. Gr
T28.7	Verätzung sonstiger Teile des Verdauungstraktes	T32.65	Verätz 60-69% KöOF: 50-59% Verätz 3. Gr
T28.8	Verätzung innerer Organe des Urogenitaltraktes	T32.66	Verätz 60-69% KöOF: 60-69% Verätz 3. Gr
T28.9	Verätzung sonstiger und nnbez innerer Organe	T32.70	Verätz 70-79% KöOF: < 10% od nnbez Anteil Verätz 3. Gr
T29.0	Verbrennungen mehrerer Körperregionen nnbez Grades	T32.71	Verätz 70-79% KöOF: 10-19% Verätz 3. Gr
T29.3	Verbr mehr Körperreg, wobei mind eine Verbr 3. Gr angeg	T32.72	Verätz 70-79% KöOF: 20-29% Verätz 3. Gr
T29.4	Verätzungen mehrerer Körperregionen nnbez Grades	T32.73	Verätz 70-79% KöOF: 30-39% Verätz 3. Gr
T29.7	Verätz mehr Körperreg, wobei mind Verätz 3. Gr angegeben	T32.74	Verätz 70-79% KöOF: 40-49% Verätz 3. Gr
T31.22	Verbr 20-29% KöOF: 20-29% Verbr 3. Gr	T32.75	Verätz 70-79% KöOF: 50-59% Verätz 3. Gr
T31.32	Verbr 30-39% KöOF: 20-29% Verbr 3. Gr	T32.76	Verätz 70-79% KöOF: 60-69% Verätz 3. Gr
T31.33	Verbr 30-39% KöOF: 30-39% Verbr 3. Gr	T32.77	Verätz 70-79% KöOF: 70-79% Verätz 3. Gr
T31.42	Verbr 40-49% KöOF: 20-29% Verbr 3. Gr	T32.80	Verätz 80-89% KöOF: < 10% od nnbez Anteil Verätz 3. Gr
T31.43	Verbr 40-49% KöOF: 30-39% Verbr 3. Gr	T32.81	Verätz 80-89% KöOF: 10-19% Verätz 3. Gr
T31.44	Verbr 40-49% KöOF: 40-49% Verbr 3. Gr	T32.82	Verätz 80-89% KöOF: 20-29% Verätz 3. Gr
T31.50	Verbr 50-59% KöOF: < 10% od nnbez Anteil Verbr 3. Gr	T32.83	Verätz 80-89% KöOF: 30-39% Verätz 3. Gr
T31.51	Verbr 50-59% KöOF: 10-19% Verbr 3. Gr	T32.84	Verätz 80-89% KöOF: 40-49% Verätz 3. Gr
T31.52	Verbr 50-59% KöOF: 20-29% Verbr 3. Gr	T32.85	Verätz 80-89% KöOF: 50-59% Verätz 3. Gr
T31.53	Verbr 50-59% KöOF: 30-39% Verbr 3. Gr	T32.86	Verätz 80-89% KöOF: 60-69% Verätz 3. Gr
T31.54	Verbr 50-59% KöOF: 40-49% Verbr 3. Gr	T32.87	Verätz 80-89% KöOF: 70-79% Verätz 3. Gr
T31.55	Verbr 50-59% KöOF: 50-59% Verbr 3. Gr	T32.88	Verätz 80-89% KöOF: 80-89% Verätz 3. Gr
T31.60	Verbr 60-69% KöOF: < 10% od nnbez Anteil Verbr 3. Gr	T32.90	Verätz 90% od mehr KöOF: <10% od nnbez Ant Verätz 3. Gr
T31.61	Verbr 60-69% KöOF: 10-19% Verbr 3. Gr	T32.91	Verätz 90% od mehr KöOF: 10-19% Verätz 3. Gr
T31.62	Verbr 60-69% KöOF: 20-29% Verbr 3. Gr	T32.92	Verätz 90% od mehr KöOF: 20-29% Verätz 3. Gr
T31.63	Verbr 60-69% KöOF: 30-39% Verbr 3. Gr	T32.93	Verätz 90% od mehr KöOF: 30-39% Verätz 3. Gr
T31.64	Verbr 60-69% KöOF: KöOF, 40-49% Verbr 3. Gr	T32.94	Verätz 90% od mehr KöOF: 40-49% Verätz 3. Gr
T31.65	Verbr 60-69% KöOF: 50-59% Verbr 3. Gr	T32.95	Verätz 90% od mehr KöOF: 50-59% Verätz 3. Gr
T31.66	Verbr 60-69% KöOF: 60-69% Verbr 3. Gr	T32.96	Verätz 90% od mehr KöOF: 60-69% Verätz 3. Gr
T31.70	Verbr 70-79% KöOF: < 10% od nnbez Anteil Verbr 3. Gr	T32.97	Verätz 90% od mehr KöOF: 70-79% Verätz 3. Gr
T31.71	Verbr 70-79% KöOF: 10-19% Verbr 3. Gr	T32.98	Verätz 90% od mehr KöOF: 80-89% Verätz 3. Gr
T31.72	Verbr 70-79% KöOF: 20-29% Verbr 3. Gr	T32.99	Verätz 90% od mehr KöOF: 90% od mehr Verätz 3. Gr
T31.73	Verbr 70-79% KöOF: 30-39% Verbr 3. Gr	T33.0	Oberflächliche Erfrierung des Kopfes
T31.74	Verbr 70-79% KöOF: 40-49% Verbr 3. Gr	T33.1	Oberflächliche Erfrierung des Halses
T31.75	Verbr 70-79% KöOF: 50-59% Verbr 3. Gr	T33.2	Oberflächliche Erfrierung des Thorax
T31.76	Verbr 70-79% KöOF: 60-69% Verbr 3. Gr	T33.3	Oberfl Erfrier Bauchdecke, Lumbosakralgegend u Becken
T31.77	Verbr 70-79% KöOF: 70-79% Verbr 3. Gr	T33.4	Oberflächliche Erfrierung des Armes
T31.80	Verbr 80-89% KöOF: < 10% od nnbez Anteil Verbr 3. Gr	T33.5	Oberflächliche Erfrierung des Handgelenkes und der Hand
T31.81	Verbr 80-89% KöOF: 10-19% Verbr 3. Gr	T33.6	Oberflächliche Erfrierung der Hüfte und des Oberschenkels
T31.82	Verbr 80-89% KöOF: 20-29% Verbr 3. Gr	T33.7	Oberflächliche Erfrierung des Knies und des Unterschenkels
T31.83	Verbr 80-89% KöOF: 30-39% Verbr 3. Gr	T33.8	Oberflächliche Erfrierung der Knöchelregion und des Fußes
T31.84	Verbr 80-89% KöOF: 40-49% Verbr 3. Gr	T33.9	Oberflächliche Erfrierung an sonst und nnbez Lokalisationen
T31.85	Verbr 80-89% KöOF: 50-59% Verbr 3. Gr	T34.0	Erfrierung mit Gewebsnekrose des Kopfes
T31.86	Verbr 80-89% KöOF: 60-69% Verbr 3. Gr	T34.1	Erfrierung mit Gewebsnekrose des Halses
T31.87	Verbr 80-89% KöOF: 70-79% Verbr 3. Gr	T34.2	Erfrierung mit Gewebsnekrose des Thorax
T31.88	Verbr 80-89% KöOF: 80-89% Verbr 3. Gr	T34.3	Erfri m Gewebsnekrose Bauchd, Lumbosakralge u Becken
T31.90	Verbr 90% od mehr KöOF: <10% od nnbez Ant Verbr 3 G	T34.4	Erfrierung mit Gewebsnekrose des Armes
T31.91	Verbr 90% od mehr KöOF: 10-19 % Verbr 3. Gr	T34.5	Erfrierung mit Gewebsnekrose Handgelenk und Hand
T31.92	Verbr 90% od mehr KöOF: 20-29 % Verbr 3. Gr	T34.6	Erfrierung m Gewebsnekrose Hüfte und Oberschenkel
T31.93	Verbr 90% od mehr KöOF: 30-39 % Verbr 3. Gr	T34.7	Erfrierung m Gewebsnekrose Knie und Unterschenkel
T31.94	Verbr 90% od mehr KöOF: 40-49 % Verbr 3. Gr	T34.8	Erfrierung m Gewebsnekrose Knöchelregion und Fuße
T31.95	Verbr 90% od mehr KöOF: 50-59 % Verbr 3. Gr	T34.9	Erfrierung m Gewebsnekrose an sonst und nnbez Lok
T31.96	Verbr 90% od mehr KöOF: 60-69 % Verbr 3. Gr	T35.0	Oberflächliche Erfrierung m Beteiligung mehrerer Körperreg
T31.97	Verbr 90% od mehr KöOF: 70-79 % Verbr 3. Gr	T35.1	Erfrierung m Gewebsnekrose m Beteiligung mehr Körperreg
T31.98	Verbr 90% od mehr KöOF: 80-89% Verbr 3. Gr	T35.2	Nnbez Erfrierung des Kopfes und des Halses
T31.99	Verbr 90% od mehr KöOF: 90 % od mehr Verbr 3. Gr	T35.3	Nnbez Erfrier Thorax, Abdomen, Lumbosakralge u Becken
T32.22	Verätz 20-29% KöOF: 20-29% Verätz 3. Gr	T35.4	Nnbez Erfrierung der oberen Extremität
T32.32	Verätz 30-39% KöOF: 20-29% Verätz 3. Gr	T35.5	Nnbez Erfrierung der unteren Extremität

T35.6	Nnbez Erfrierung mit Beteiligung mehrerer Körperregionen	T43.9	Vergiftung, Psychotrope Substanz, nnbez
T35.7	Nnbez Erfrierung an nicht näher bezeichneten Lokalisationen	T44.0	Vergiftung, Cholinesterase-Hemmer
T36.0	Vergiftung, Penizilline	T44.1	Vergiftung, sonst Parasympathomimetika [Cholinergika]
T36.1	Vergiftung, Cephalosporine/and β -Laktam-Antibiotika	T44.2	Vergiftung, Ganglienblocker, aonkl
T36.2	Vergiftung, Chloramphenicol-Gruppe	T44.3	Vergiftung, sonst Parasymplytika/Spasmolytika, aonkl
T36.3	Vergiftung, Makrolide	T44.4	Vergiftung, Vorw Alpha-Rezeptoren-Stimulanzen, aonkl
T36.4	Vergiftung, Tetracykline	T44.5	Vergiftung, Vorw Beta-Rezeptoren-Stimulanzen, aonkl
T36.5	Vergiftung, Aminoglykoside	T44.6	Vergiftung, Alpha-Rezeptorenblocker, aonkl
T36.6	Vergiftung, Rifamycine	T44.7	Vergiftung, Beta-Rezeptorenblocker, aonkl
T36.7	Vergiftung, Antimykotika b systemischer Anwendung	T44.8	Vergiftung, zentral wirk u adrenerge Neuronenblocker, aonkl
T36.8	Vergiftung, sonst systemisch wirkende Antibiotika	T44.9	Vergiftung so u nnbez, prim auf auton Nervensyst wirk AM
T36.9	Vergiftung, systemisch wirkendes Antibiotikum, nnbez	T45.0	Vergiftung, Antiallergika u Antiemetika
T37.0	Vergiftung, Sulfonamide	T45.1	Vergiftung, Antineoplastika u Immunsuppressiva
T37.1	Vergiftung, antimykobakterielle Arzneimittel	T45.2	Vergiftung, Vitamine, aonkl
T37.2	Vergiftung, Antimalariamittel u AM gg and Blutprotozoen	T45.3	Vergiftung, Enzyme, aonkl
T37.3	Vergiftung, sonstige Antiprotozoika	T45.4	Vergiftung, Eisen u dessen Verbindungen
T37.4	Vergiftung, Anthelminthika	T45.5	Vergiftung, Antikoagulanzen
T37.5	Vergiftung, Virostatika	T45.6	Vergiftung, Fibrinolytika u Fibrinolyse-Hemmer
T37.8	Vergiftung, so nbez system wirk Antiinfektiva u Antiparasitika	T45.7	Vergift, Antikoagul-Antagonist, Vit K u sonst Koagulanzen
T37.9	Vergiftung, system wirk Antiinfektiv u Antiparasitikum, nnbez	T45.8	Vergift, sonst prim syst u auf Blut wirk Mittel, aonkl
T38.0	Vergiftung, Glukokortikoide u synthetische Analoga	T45.9	Vergift, prim systemisch u auf Blut wirk Mittel, nnbez
T38.1	Vergiftung, Schilddrüsenhormone u Ersatzstoffe	T46.0	Vergift, Herzglykoside u Arzneimittel m ähnlicher Wirkung
T38.2	Vergiftung, Thyreostatika	T46.1	Vergiftung, Kalziumantagonisten
T38.3	Vergift, Insulin u orale blutzuckersenk Arzneim [Antidiab]	T46.2	Vergiftung, sonst Antiarrhythmika, aonkl
T38.4	Vergiftung, orale Kontrazeptiva	T46.3	Vergiftung, Koronardilatoren, aonkl
T38.5	Vergiftung, sonstige Östrogene u Gestagene	T46.4	Vergift, Angiotens-KonversEnzym-Hemmer [ACE-Hemmer]
T38.6	Vergift, Antigonadotrop, Antiöstrogen u Antiandrogen, aonkl	T46.5	Vergiftung, sonst Antihypertensiva, aonkl
T38.7	Vergiftung, Androgene u verwandte Anabolika	T46.6	Vergift, Antihyperlipidämika u Arzneim gg Arteriosklerose
T38.8	Vergift, sonst u nnbez Hormone u synthet Ersatzstoffe	T46.7	Vergiftung, periphere Vasodilatoren
T38.9	Vergiftung, sonst u nnbez Hormon-Antagonisten	T46.8	Vergiftung, Antivariakosa, einschl Verödungsmittel
T39.0	Vergiftung, Salizylate	T46.9	Vergift, so u nnbez prim auf Herz-Kreislaufsystem wirk Mittel
T39.1	Vergiftung, 4-Aminophenol-Derivate	T47.0	Vergiftung, Histamin-H2-Rezeptorenblocker
T39.2	Vergiftung, Pyrazolon-Derivate	T47.1	Vergiftung, sonst Antazida u Magensekretionshemmer
T39.3	Vergiftung, sonst nichtsteroidale Antiphlogistika [NSAID]	T47.2	Vergiftung, stimulierende Laxanzien
T39.4	Vergiftung, Antirheumatika, aonkl	T47.3	Vergiftung, salinische u osmotische Laxanzien
T39.8	Vergift, so nichtopioidhalt Analgetika u Antipyretika, aonkl	T47.4	Vergiftung, sonstige Laxanzien
T39.9	Vergift nichtopioidhalt Analget/Antipyret/Antirheumat, nnbez	T47.5	Vergiftung, Digestiva
T40.0	Vergiftung, Opium	T47.6	Vergiftung, Antidiarrhoika
T40.1	Vergiftung, Heroin	T47.7	Vergiftung, Emetika
T40.2	Vergiftung, sonstige Opioide	T47.8	Vergift, sonst primär auf Magen-Darmtrakt wirk Mittel
T40.3	Vergiftung, Methadon	T47.9	Vergift, primär auf Magen-Darmtrakt wirk Arzneim, nnbez
T40.4	Vergiftung, sonstige synthetische Betäubungsmittel	T48.0	Vergift, Oxytozin [Ocytocin] u ähnlich wirk Wehenmittel
T40.5	Vergiftung, Kokain	T48.1	Vergiftung, Muskelrelaxanzien [neuromuskuläre Blocker]
T40.6	Vergiftung, sonstige u nnbez Betäubungsmittel	T48.2	Vergiftung, so u nnbez, primär auf Muskulatur wirk Mittel
T40.7	Vergiftung, Cannabis (-Derivate)	T48.3	Vergiftung, Antitussiva
T40.8	Vergiftung, Lysergid [LSD]	T48.4	Vergiftung, Expektoranzien
T40.9	Vergiftung, sonst u nnbez Psychodysleptika [Halluzinogene]	T48.5	Vergiftung, Arzneimittel gg ErkältungskH
T41.0	Vergiftung, Inhalationsanästhetika	T48.6	Vergiftung, Antiasthmatika, aonkl
T41.1	Vergiftung, Intravenöse Anästhetika	T48.7	Vergift, sonst u nnbez primär auf das Atmungssyst wirk Mittel
T41.2	Vergiftung, sonst u nnbez Allgemeinanästhetika	T49.0	Vergift Antimykot/Antiinfekt/Antiphlog z lok Anwend, aonkl
T41.3	Vergiftung, Lokalanästhetika	T49.1	Vergiftung, Antipruriginosa
T41.4	Vergiftung, Anästhetikum, nnbez	T49.2	Vergift, Adstringenzien u Detergenzien zur lokalen Anwend
T41.5	Vergiftung, therapeutische Gase	T49.3	Vergift hauterweich, -pfleg [Demulzenzien] u -schütz Mittel
T42.0	Vergiftung, Hydantoin-Derivate	T49.4	Vergift Keratolyt, Keratoplast u so AM u Präp zur Haarbeh
T42.1	Vergiftung, Iminostilbene	T49.5	Vergiftung, Ophthalmika
T42.2	Vergiftung, Succinimide und Oxazolidine	T49.6	Vergift, in HNO-Heilkunde angewend Arzneimittel u Präp
T42.3	Vergiftung, Barbiturate	T49.7	Vergiftung, Dentalpharmaka b topischer Anwendung
T42.4	Vergiftung, Benzodiazepine	T49.8	Vergiftung, sonst Mittel zur topischen Anwendung
T42.5	Vergiftung, gemischte Antiepileptika, aonkl	T49.9	Vergiftung, Mittel zur topischen Anwendung, nnbez
T42.6	Vergiftung, sonst Antiepileptika, Sedativa u Hypnotika	T50.0	Vergiftung, Mineralokortikoide u deren Antagonisten
T42.7	Vergiftung, Antiepileptika, Sedativa u Hypnotika, nnbez	T50.1	Vergiftung, Schleifendiuretika [High-ceiling-Diuretika]
T42.8	Vergift, Antiparkinsonm u and zentral wirk Muskelrelax	T50.2	Vergift, Carboanhydr-Hemm Benzothiadiaz-Deriv and Diuret
T43.0	Vergiftung, tri- u tetrazyklische Antidepressiva	T50.3	Vergift, auf Elektrolyt-, Kalorien- u Wasserhaush wirk Mittel
T43.1	Vergiftung, Monoaminoxidase-hemmende Antidepressiva	T50.4	Vergiftung, auf Harnsäurestoffwechsel wirkend AM
T43.2	Vergiftung, sonst u nnbez Antidepressiva	T50.5	Vergiftung, Appetitzügler
T43.3	Vergift, Antipsychotika u Neuroleptika Phenothiazin-Basis	T50.6	Vergiftung, Antidote u Chelatbildner, aonkl
T43.4	Vergift, Neuroleptika Butyrophenon- u Thioxanthen-Basis	T50.7	Vergiftung, Analeptika u Opioid-Rezeptor-Antagonisten
T43.5	Vergiftung, sonst u nnbez Antipsychotika u Neuroleptika	T50.8	Vergiftung, Diagnostika
T43.6	Vergiftung, Psychostimulanzen m Mißbrauchspotential	T50.9	Vergiftung so u nnbez AM, Drogen u biol akt Substanzen
T43.8	Vergiftung, sonstige psychotrope Substanzen, aonkl	T51.0	Toxische Wirkung, Äthanol

T51.1	Toxische Wirkung, Methanol	T64	Tox Wirk Aflatoxin u so Mykotoxin in kontamin Lebensm
T51.2	Toxische Wirkung, 2-Propanol	T65.0	Toxische Wirkung, Zyanide
T51.3	Toxische Wirkung, Fuselöl	T65.1	Toxische Wirkung, Strychnin u dessen Salze
T51.8	Toxische Wirkung, sonstige Alkohole	T65.2	Toxische Wirkung, Tabak und Nikotin
T51.9	Toxische Wirkung, Alkohol, nnbez	T65.3	Tox Wirk, Nitro- u Aminoderivate von Benzol u Homologen
T52.0	Toxische Wirkung, Erdölprodukte	T65.4	Toxische Wirkung, Schwefelkohlenstoff
T52.1	Toxische Wirkung, Benzol	T65.5	Tox Wirk Glyceroltrinitrat, Sauerstoffsäur Stickst/Ester
T52.2	Toxische Wirkung, Benzol-Homologe	T65.6	Toxische Wirkung, Farben u Farbstoffe, aonkl
T52.3	Toxische Wirkung, Glykole	T65.8	Toxische Wirkung sonstiger nbez Substanzen
T52.4	Toxische Wirkung, Ketone	T65.9	Toxische Wirkung nnbez Substanz
T52.8	Toxische Wirkung, sonst organische Lösungsmittel	T67.0	Hitzschlag u Sonnenstich
T52.9	Toxische Wirkung, organisches Lösungsmittel, nnbez	T67.1	Hitzesyknope
T53.0	Toxische Wirkung, Tetrachlorkohlenstoff	T71	Erstickung
T53.1	Toxische Wirkung, Chloroform	T73.1	Schäden d Durst
T53.2	Toxische Wirkung, Trichloräthylen	T74.1	Körperlicher Mißbrauch
T53.3	Toxische Wirkung, Tetrachloräthylen	T75.4	Schäden d elektrischen Strom
T53.4	Toxische Wirkung, Dichlormethan	T79.0	Luftembolie (traumatisch)
T53.5	Toxische Wirkung, Fluorchlorkohlenwasserstoffe [FCKW]	T79.1	Fettembolie (traumatisch)
T53.6	Tox Wirk, so halogenierte aliphath Kohlenwasserstoffe	T79.6	Traumatische Muskelischämie
T53.7	Tox Wirk, so halogenierte aromath Kohlenwasserstoffe	T79.7	Traumatisches subkutanes Emphysem
T53.9	Tox Wirk halogen aliphath/aromath Kohlenwasserstoffe, nnbez	T80.0	Luftembolie nach Infus/Transfus/Injekt zu therap Zwecken
T54.0	Toxische Wirkung, Phenol u dessen Homologe	T80.3	AB0-Unverträglichkeitsreaktion
T54.1	Toxische Wirkung, sonst ätzende organische Verbindungen	T80.4	Rh-Unverträglichkeitsreaktion
T54.2	Toxisch Wirkung, ätzende Säuren u säureähnliche Subst	T81.3	Aufreißen Operationswunde, aonkl
T54.3	Toxische Wirkung, Ätzalkalien u alkaliähnliche Subst	T81.5	FK, verseh nach Ingr in Körperhöhl/OPWunde zurückgebl
T54.9	Toxische Wirkung, ätzende Substanz, nnbez	T81.6	Akut Rkt auf währ Eingriff verseh zurückgebl Fremdsubst
T55	Toxische Wirkung von Seifen u Detergenzien	T82.0	Mechanische Komplik d Herzklappenprothese
T56.0	Toxische Wirkung, Blei u dessen Verbindungen	T82.1	Mechanische Komplik d kardiales elektronisches Gerät
T56.1	Toxische Wirkung, Quecksilber u dessen Verbindungen	T82.2	Mechan Komplik d Koronarart-Bypass u Klappentranspl
T56.2	Toxische Wirkung, Chrom u dessen Verbindungen	T82.3	Mechanische Komplik d sonst Gefäßstransplantate
T56.3	Toxische Wirkung, Kadmium u dessen Verbindungen	T82.4	Mechanische Komplik d Gefäßkatheter b Dialyse
T56.4	Toxische Wirkung, Kupfer u dessen Verbindungen	T82.5	Mechan Komplik d so Geräte/Implantate in Herz u Gefäßen
T56.5	Toxische Wirkung, Zink u dessen Verbindungen	T82.6	Infektion u entzündl Reaktion d Herzklappenprothese
T56.6	Toxische Wirkung, Zinn u dssen Verbindungen	T82.7	Infekt/entzündl Rkt d so Gerät/Impl/Transpl in Herz Gefäß
T56.7	Toxische Wirkung, Beryllium u dessen Verbindungen	T82.8	So nbez Komplik d Proth/Implant/Transpl in Herz u Gefäßen
T56.8	Toxische Wirkung, sonstige Metalle	T82.9	Nnbez Kompl d Proth/Implant/Transpl in Herz u Gefäßen
T56.9	Toxische Wirkung, Metall, nnbez	T83.0	Mechan Komplik d Harnwegskatheter (Verweilkatheter)
T57.0	Toxische Wirkung, Arsen u dessen Verbindungen	T83.1	Mechan Komplik d so Geräte od Implantate im Hamtrakt
T57.1	Toxische Wirkung, Phosphor u dessen Verbindungen	T83.2	Mechanische Komplik d Harnorgantransplantat
T57.2	Toxische Wirkung, Mangan u dessen Verbindungen	T83.4	Mechan Komplik d so Proth/Implant/Transpl im Genitaltrakt
T57.3	Toxische Wirkung, Blausäure	T83.5	Infektion/entzündl Rkt d Proth/Implant/Transpl im Hamtrakt
T57.8	Toxische Wirkung, sonst nbez anorganische Substanzen	T83.6	Infektion/entzündl Rkt d Proth/Implant/Transpl im GenitTrakt
T57.9	Toxische Wirkung, Anorganische Substanz, nnbez	T83.8	So Komplik d Proth/Implant/Transpl im Urogenitaltrakt
T58	Toxische Wirkung von Kohlenmonoxid	T83.9	Nnbez Komplik d Proth/Implant/Transpl im Urogenitaltrakt
T59.0	Toxische Wirkung, Stickstoffoxide	T84.0	Mechan Komplikation durch eine Gelenkendoprothese
T59.1	Toxische Wirkung, Schwefeldioxid	T84.1	Mechan Komplik d interne OSyVorricht an Extrknochen
T59.2	Toxische Wirkung, Formaldehyd	T84.2	Mechan Komplik d interne OSyVorricht an so Knochen
T59.3	Toxische Wirkung, Tränengas	T84.3	Mechan Komplik d so Knochengeräte/-implant/-transplant
T59.4	Toxische Wirkung, Chlorgas	T84.4	Mechan Komplik d so intern orthopäd Gerät/Impl/Transplant
T59.5	Toxische Wirkung, Fluorgas u Fluorwasserstoff	T84.5	Infektion/entzündl Rkt durch eine Gelenkendoprothese
T59.6	Toxische Wirkung, Schwefelwasserstoff	T84.6	Infektion/entzündl Rkt durch interne OSyVorricht [jede Lok]
T59.7	Toxische Wirkung, Kohlendioxid	T84.7	Infekt/entz Rkt durch so orthopäd Endoproth/Impl/Transplant
T59.8	Tox Wirk, sonst nbez Gase, Dämpfe od sonst nbez Rauch	T84.8	So Komplik d orthopäd Endoproth/Implant/Transplantate
T59.9	Toxische Wirkung, Gase, Dämpfe od Rauch, nnbez	T84.9	Nnbez Komplik durch orthopäd Endoproth/Implant/Transpl
T60.0	Tox Wirk, Organophosphat- u Carbamat-Insektizide	T85.0	Mechan Komplik durch ventrikulären, intrakraniellen Shunt
T60.1	Toxische Wirkung, Halogenierte Insektizide	T85.1	Mechan Komplik durch implant elektr Stimulator Nervensyst
T60.2	Toxische Wirkung, sonstige Insektizide	T85.2	Mechanische Komplikation durch intraokulare Linse
T60.3	Toxische Wirkung, Herbizide u Fungizide	T85.3	Mechan Komplik durch so Augenproth/-implantat/-transplant
T60.4	Toxische Wirkung, Rodentizide	T85.4	Mechanische Komplik durch Mammaprothese/-implantat
T60.8	Toxische Wirkung, sonst Schädlingsbekämpfungsmittel	T85.5	Mechan Komplik durch gastrointest Proth/Implant/Transplant
T60.9	Toxische Wirkung, Schädlingsbekämpfungsmittel, nnbez	T85.6	Mechan Komplik durch so nbez int Proth/Implant/Transplant
T63.0	Toxische Wirkung, Schlangengift	T85.7.1	Infekt u entzündl Reakt durch Katheter zur Peritonealdialyse
T63.1	Toxische Wirkung, Gift andr Reptilien	T85.7.2	Infekt/entz Rkt durch int Endoproth/Impl/Transplant Nervensyst
T63.2	Toxische Wirkung, Skorpiongift	T85.7.8	Infekt/entzündl Reakt durch so interne Proth/Implant/Transpl
T63.3	Toxische Wirkung, Spinnengift	T85.8.1	Sonst Komplik durch interne Proth/Implant/Transplant im NS
T63.4	Toxische Wirkung, Gift sonstiger Arthropoden	T85.8.2	Kapsel fibrose Mamma durch Mammaprothese od -implantat
T63.5	Toxische Wirkung d Kontakt m Fischen	T85.8.8	Sonst Komplik durch interne Proth/Implant/Transplant, aonkl
T63.6	Toxische Wirkung d Kontakt m sonst Meerestieren	T85.9	Nnbez Komplik durch interne Proth/Implant/Transplant
T63.8	Toxische Wirkung d Kontakt m sonst giftigen Tieren	T86.10	Akute Funktionsverschlechterung eines Nierentransplantates
T63.9	Toxische Wirkung d Kontakt m nnbez giftigen Tier	T86.11	Chron Funktionsverschlechterung eines Nierentransplantates

T86.12	Verzögerte Aufnahme der Transplantatfunktion	T86.82	Versagen u Abstoßung Pankreastransplantat
T86.19	Sonst u nnbez FunktStör, Versagen u Abstoß Nierentranspl	T86.88	Versagen u Abstoßung, so transplant Organe u Gewebe
T86.2	Versagen und Abstoßung eines Herztransplantates	T86.9	Versagen u Abstoßung, nnbez transplant Organ u Gewebe
T86.3	Versagen und Abstoßung eines Herz-Lungen-Transplantates	T88.1	Sonst Komplik nach Impfung [Immunisierung], aonkl
T86.40	Akute Funktionsverschlechterung eines Lebertransplantates	T88.3	Maligne Hyperthermie d Anästhesie
T86.41	Chron Funktionsverschlechterung eines Lebertransplantates	Z01.80	Abklärung Disposition für maligne Herzrhythmusstörungen
T86.49	Sonst u nnbez FunktStör/Versagen/Abstoßung Lebertranspl	Z20.6	Kontakt m u Expos ggü HIV [Human Immundefizienz-Virus]
T86.50	Durchblutungsstörung eines Hauttransplantates	Z29.20	Lokale prophylaktische Chemotherapie
T86.51	Nekrose eines Hauttransplantates	Z29.21	Systemische prophylaktische Chemotherapie
T86.52	Verlust eines Hauttransplantates	Z29.28	Sonstige prophylaktische Chemotherapie
T86.59	Sonst u nnbez Versagen u Abstoßung Hauttransplantat	Z90.3	Verlust Teile Magen
T86.81	Versagen u Abstoßung Lungentransplantat		

MDC 15

Neugeborene

Mehrere schwere Probleme
beim Neugeborenen



Mehrere schwere Probleme beim Neugeborenen

Mehrere schwere Probleme beim Neugeborenen

Mehrere schwere Probleme beim Neugeborenen

Mindestens zwei Diagnosen in Tabelle MSPNG-1

Diagnose MSPNG-1

A01.0	Typhus abdominalis	A28.9	Bakterielle Zoonose, nnbez
A01.1	Paratyphus A	A32.0	Kutane Listeriose
A01.2	Paratyphus B	A32.1	Meningitis und Meningoenzephalitis durch Listerien
A01.3	Paratyphus C	A32.7	Listeriensepsis
A01.4	Paratyphus, nnbez	A32.8	Sonstige Formen der Listeriose
A02.0	Salmonellenenteritis	A32.9	Listeriose, nnbez
A02.1	Salmonellensepsis	A33	Tetanus neonatorum
A02.2	Lokalisierte Salmonelleninfektionen	A35	Sonstiger Tetanus
A02.8	Sonstige nbez Salmonelleninfektionen	A37.0	Keuchhusten durch Bordetella pertussis
A02.9	Salmonelleninfektion, nnbez	A37.1	Keuchhusten durch Bordetella parapertussis
A03.0	Shigellose durch Shigella dysenteriae	A37.8	Keuchhusten durch sonstige Bordetella-Spezies
A03.1	Shigellose durch Shigella flexneri	A37.9	Keuchhusten, nnbez
A03.2	Shigellose durch Shigella boydii	A39.0	Meningokokkenmeningitis
A03.3	Shigellose durch Shigella sonnei	A39.1	Waterhouse-Friderichsen-Syndrom
A03.8	Sonstige Shigellosen	A39.2	Akute Meningokokkensepsis
A03.9	Shigellose, nnbez	A39.3	Chronische Meningokokkensepsis
A04.0	Darminfektion durch enteropathogene E coli	A39.4	Meningokokkensepsis, nnbez
A04.1	Darminfektion durch enterotoxinbildende E coli	A39.5	Herzkrankheit durch Meningokokken
A04.2	Darminfektion durch enteroinvasive E coli	A40.0	Sepsis durch Streptokokken, Gruppe A
A04.3	Darminfektion durch enterohämorrhagische E coli	A40.1	Sepsis durch Streptokokken, Gruppe B
A04.4	Sonstige Darminfektionen durch Escherichia coli	A40.2	Sepsis durch Streptokokken, Gruppe D
A04.5	Enteritis durch Campylobacter	A40.3	Sepsis durch Streptococcus pneumoniae
A04.6	Enteritis durch Yersinia enterocolitica	A40.8	Sonst Sepsis durch Streptokokken
A04.7	Enterokolitis durch Clostridium difficile	A40.9	Sepsis durch Streptokokken, nicht näher bezeichnet
A04.8	Sonst nbez bakterielle Darminfektionen	A41.0	Sepsis durch Staphylococcus aureus
A05.0	Lebensmittelvergiftung durch Staphylokokken	A41.1	Sepsis durch sonstige näher bezeichnete Staphylokokken
A05.1	Botulismus	A41.2	Sepsis durch nnbez Staphylokokken
A05.2	Lebensmittelvergiftung durch Clostr perfring [Clostr welchii]	A41.3	Sepsis durch Haemophilus influenzae
A05.3	Lebensmittelvergiftung durch Vibrio parahaemolyticus	A41.4	Sepsis durch Anaerobier
A08.1	Akute Gastroenteritis Norovirus [Norwalk-Virus]	A41.51	Sepsis durch Escherichia coli [E coli]
A08.5	Sonstige nbez Darminfektionen	A41.52	Sepsis durch Pseudomonas
A09.0	Sonstige u nnbez Gastroenteritis u Kolitis infek Ursprung	A41.58	Sepsis durch sonstige gramnegative Erreger
A09.9	Sonstige u nnbez Gastroenteritis u Kolitis nnbez Ursprung	A41.8	Sonstige nbez Sepsis
A15.0	LuTB, d mikr Unt Sput ges, m/o Nachw d Kult o molbiol Verf	A46	Erysipel [Wundrose]
A15.1	Lungentuberkulose, nur durch Kultur gesichert	A48.0	Gasbrand [Gasödem]
A15.2	Lungentuberkulose, histologisch gesichert	A48.1	Legionellose mit Pneumonie
A15.3	LungenTB, durch so u nnbez Untersuchungsverf gesichert	A48.2	Legionellose ohne Pneumonie [Pontiac-Fieber]
A15.7	Primäre TB Atmungsorgane, bakt, molbiol od histol gesichert	A50.0	Floride konnatale Frühsyphilis
A15.9	Nnbez TB Atmungsorgane, bakt, molekulbiol od histol gesich	A50.1	Latente konnatale Frühsyphilis
A16.0	Lungentuberkulose, bakt, molbiol u histol n gesichert	A50.2	Konnatale Frühsyphilis, nnbez
A16.1	Lungentuberkulose, bakt, molbiol u hist Unt n durchgef	A50.3	Konnatale spätsyphilitische Augenkrankheit
A16.2	LungenTB oh Angabe bakt, molekularbiolog od histol Sicher	A50.4	Konnat spätaufret Neurosyphilis [Juv Neurosyph]
A16.7	Prim TB AtmOrg oh Ang bakt, molekularbiol od hist Sich	A71.1	Aktives Stadium des Trachoms
A16.9	Nnbez TB AtmOrg oh Ang bakt, molekulbiol od hist Sich	A74.8	Sonstige Chlamydienkrankheiten
A17.0	Tuberkulöse Meningitis	A81.1	Subakute sklerosierende Panenzephalitis
A17.1	Meningeales Tuberkulom	A86	Virusenzephalitis, nnbez
A17.8	Sonstige Tuberkulose Nervensystem	A87.0	Meningitis durch Enteroviren
A17.9	Tuberkulose des Nervensystems, nnbez	A89	Virusinfektion des ZNS, nicht näher bezeichnet
A18.5	Tuberkulose des Auges	A96.0	Hämorrhagisches Fieber durch Junin-Viren
A26.0	Haut-Erysipeloid	A96.1	Hämorrhagisches Fieber durch Machupo-Viren
A26.7	Erysipelothrix-Sepsis	A96.2	Lassa-Fieber
A26.8	Sonstige Formen des Erysipeloids	A96.8	Sonstiges hämorrhagisches Fieber durch Arenaviren
A26.9	Erysipeloid, nnbez	A96.9	Hämorrhagisches Fieber durch Arenaviren, nnbez
A27.0	Leptospirosis icterohaemorrhagica [Weil-Krankheit]	A98.3	Marburg-Viruskrankheit
A27.8	Sonstige Formen der Leptospirose	A98.5	Hämorrhagisches Fieber mit renalem Syndrom
A27.9	Leptospirose, nnbez	B00.0	Ekzema herpeticum Kaposi
A28.0	Pasteurellose	B00.1	Dermatitis vesicularis d Herpesviren
A28.1	Katzenkratzkrankheit	B00.2	Gingivostomatitis herpetica u Pharyngotonsillitis herpetica
A28.2	Extraintestinale Yersiniose	B00.3	Meningitis durch Herpesviren
A28.8	Sonst nbez bakterielle Zoonosen, onkl	B00.4	Enzephalitis durch Herpesviren

B00.5	Augenkrankheit durch Herpesviren	B37.4	Kandidose an sonst Lok des Urogenitalsystems
B00.7	Disseminierte Herpesvirus-KH	B37.5	Candida-Meningitis
B00.8	Sonstige Infektionsformen durch Herpesviren	B37.6	Candida-Endokarditis
B00.9	Infektion durch Herpesviren, nnbez	B37.81	Candida-Ösophagitis
B01.0	Varizellen-Meningitis	B38.0	Akute Kokzidioidomykose Lunge
B01.1	Varizellen-Enzephalitis	B38.1	Chronische Kokzidioidomykose der Lunge
B01.2	Varizellen-Pneumonie	B38.2	Kokzidioidomykose der Lunge, nnbez
B01.8	Varizellen mit sonstigen Komplikationen	B38.3	Kokzidioidomykose der Haut
B01.9	Varizellen ohne Komplikation	B38.4	Kokzidioidomykose der Meningen
B02.0	Zoster-Enzephalitis	B38.7	Disseminierte Kokzidioidomykose
B02.1	Zoster-Meningitis	B38.8	Sonstige Formen der Kokzidioidomykose
B02.2	Zoster m Beteiligung anderer Abschnitte des Nervensystems	B39.0	Akute Histoplasmose Lunge durch Histoplasma capsulatum
B02.3	Zoster ophthalmicus	B39.1	Chron Histoplasmose Lunge durch Histoplasma capsulatum
B02.7	Zoster generalisatus	B39.2	Histoplasm Lunge durch Histoplasma capsulatum, nnbez
B02.8	Zoster mit sonstigen Komplikationen	B40.0	Akute Blastomykose der Lunge
B02.9	Zoster ohne Komplikation	B40.1	Chronische Blastomykose der Lunge
B05.0	Masern, kompliziert durch Enzephalitis	B40.2	Blastomykose der Lunge, nnbez
B05.1	Masern, kompliziert durch Meningitis	B40.3	Blastomykose der Haut
B05.2	Masern, kompliziert durch Pneumonie	B40.7	Disseminierte Blastomykose
B05.3	Masern, kompliziert durch Otitis media	B40.8	Sonstige Formen der Blastomykose
B05.4	Masern mit Darmkomplikationen	B40.9	Blastomykose, nnbez
B05.8	Masern mit sonstigen Komplikationen	B41.0	Parakokzidioidomykose der Lunge
B06.0	Röteln mit neurologischen Komplikationen	B41.7	Disseminierte Parakokzidioidomykose
B06.8	Röteln mit sonstigen Komplikationen	B41.8	Sonstige Formen der Parakokzidioidomykose
B08.5	Vesikuläre Pharyngitis durch Enteroviren	B41.9	Parakokzidioidomykose, nnbez
B15.0	Virushepatitis A mit Coma hepaticum	B44.0	Invasive Aspergillose der Lunge
B15.9	Virushepatitis A ohne Coma hepaticum	B44.1	Sonstige Aspergillose der Lunge
B16.0	Akut VirHep B m DeltaVir (Begleitinfekt) u mit Coma hep	B44.2	Aspergillose der Tonsillen
B16.1	Akut VirHep B m DeltaVir (Begleitinfekt) u oh Coma hep	B44.7	Disseminierte Aspergillose
B16.2	Akute Vir-Hep B oh Delta-Virus m Coma hep	B44.8	Sonstige Formen der Aspergillose
B16.9	Akut Vir-Hep B oh Delta-Virus u oh Coma hep	B44.9	Aspergillose, nnbez
B17.0	Akut Delta-Virus-(Super-)Inf, Hep-B-(Virus-)Träger	B45.0	Kryptokokkose der Lunge
B17.1	Akute Virushepatitis C	B45.1	Kryptokokkose des Gehirns
B17.2	Akute Virushepatitis E	B45.2	Kryptokokkose der Haut
B17.8	Sonstige nbez akute Virushepatitis	B45.3	Kryptokokkose der Knochen
B17.9	Akute Virushepatitis, nnbez	B45.7	Disseminierte Kryptokokkose
B18.0	Chronische Virushepatitis B m Delta-Virus	B45.8	Sonstige Formen der Kryptokokkose
B18.1	Chronische Virushepatitis B oh Delta-Virus	B45.9	Kryptokokkose, nnbez
B18.2	Chronische Virushepatitis C	B46.0	Mukormykose der Lunge
B18.8	Sonstige chronische Virushepatitis	B46.1	Rhinozerebrale Mukormykose
B18.9	Chronische Virushepatitis, nnbez	B46.2	Mukormykose des Magen-Darmtraktes
B19.0	Nnbez Virushepatitis m hepatischem Koma	B46.3	Mukormykose der Haut
B19.9	Nnbez Virushepatitis oh hepatisches Koma	B46.4	Disseminierte Mukormykose
B20	Infekt/paras KH infolge HIV-KH [Hum Immdef-Vir-KH]	B46.5	Mukormykose, nnbez
B21	BNB infolge HIV-KH [Hum Immundefiz-Virus-KH]	B46.8	Sonstige Formen der Zygomykose
B22	Sonst nbez KH infolge HIV-KH [Hum Immdef-Vir-KH]	B46.9	Zygomykose, nnbez
B23.0	Akutes HIV-Infektionssyndrom	B47.0	Eumyzetom
B23.8	Sonstige nbez Krankheitszustände infolge HIV-KH	B47.1	Aktinomyzetom
B24	Nnbez HIV-KH [Humane Immundefizienz-Virus-KH]	B48.2	Allescheriose
B25.0	Pneumonie durch Zytomegalieviren	B48.7	Mykosen durch opportunistisch-pathogene Pilze
B25.1	Hepatitis durch Zytomegalieviren	B50.0	Malaria tropica mit zerebralen Komplikationen
B25.2	Pankreatitis durch Zytomegalieviren	B50.8	Sonst schwere Formen od Komplikation der Malaria tropica
B25.80	Infekt des Verdauungstraktes durch Zytomegalieviren	B50.9	Malaria tropica, nnbez
B25.88	Sonstige Zytomegalie	B51.0	Malaria tertiana mit Milzruptur
B25.9	Zytomegalie, nnbez	B51.8	Malaria tertiana mit sonstigen Komplikationen
B26.0	Mumps-Orchitis	B51.9	Malaria tertiana ohne Komplikation
B26.1	Mumps-Meningitis	B52.0	Malaria quartana mit Nephropathie
B26.2	Mumps-Enzephalitis	B52.8	Malaria quartana mit sonstigen Komplikationen
B26.3	Mumps-Pankreatitis	B52.9	Malaria quartana ohne Komplikation
B26.8	Mumps mit sonstigen Komplikationen	B53.0	Malaria durch Plasmodium ovale
B27.0	Mononukleose durch Gamma-Herpesviren	B53.1	Malaria durch Affen-Plasmodien
B27.1	Mononukleose durch Zytomegalieviren	B53.8	Sonstige parasitologisch bestätigte Malaria, aonkl
B27.8	Sonstige infektiöse Mononukleose	B54	Malaria, nnbez
B27.9	Infektiöse Mononukleose, nnbez	B58.0	Augenerkrankung durch Toxoplasmen
B30.1	Konjunktivitis durch Adenoviren	B58.1	Hepatitis durch Toxoplasmen
B30.3	Akute epidem hämorrhag Konjunktivitis (durch Enteroviren)	B58.2	Meningoenzephalitis durch Toxoplasmen
B33.2	Karditis durch Viren	B58.3	Toxoplasmose Lunge
B34.0	Infektion durch Adenoviren nnbez Lok	B58.8	Toxoplasmosen mit Beteiligung sonstiger Organe
B37.1	Kandidose der Lunge	B58.9	Toxoplasmose, nnbez
B37.2	Kandidose der Haut und der Nägel	B59	Pneumozystose

B97.0	Adenoviren als Urs von KH, in and Kap klassifiziert	C15.5	Bösartige Neubildung: Ösophagus, unteres Drittel
B97.1	Enteroviren als Urs von KH, in and Kap klassifiziert	C15.8	BNB: Ösophagus, mehrere Teilbereiche überlappend
C00.0	Bösartige Neubildung: Äußere Oberlippe	C15.9	Bösartige Neubildung: Ösophagus, nicht näher bezeichnet
C00.1	Bösartige Neubildung: Äußere Unterlippe	C16.0	Bösartige Neubildung: Kardias
C00.2	Bösartige Neubildung: Äußere Lippe, nicht näher bezeichnet	C16.1	Bösartige Neubildung: Fundus ventriculi
C00.3	Bösartige Neubildung: Oberlippe, Innenseite	C16.2	Bösartige Neubildung: Corpus ventriculi
C00.4	Bösartige Neubildung: Unterlippe, Innenseite	C16.3	Bösartige Neubildung: Antrum pyloricum
C00.5	Bösartige Neubildung: Lippe, nnbez, Innenseite	C16.4	Bösartige Neubildung: Pylorus
C00.6	Bösartige Neubildung: Lippenkommissur	C16.5	BNB: Kleine Krümmung des Magens, nicht näher bezeichnet
C00.8	BNB: Lippe, mehrere Teilbereiche überlappend	C16.6	BNB: Große Krümmung des Magens, nicht näher bezeichnet
C00.9	Bösartige Neubildung: Lippe, nicht näher bezeichnet	C16.8	BNB: Magen, mehrere Teilbereiche überlappend
C01	Bösartige Neubildung des Zungengrundes	C16.9	Bösartige Neubildung: Magen, nicht näher bezeichnet
C02.0	Bösartige Neubildung: Zungenrücken	C17.0	Bösartige Neubildung: Duodenum
C02.1	Bösartige Neubildung: Zungenrand	C17.1	Bösartige Neubildung: Jejunum
C02.2	Bösartige Neubildung: Zungenunterfläche	C17.2	Bösartige Neubildung: Ileum
C02.3	BNB: Vordere zwei Drittel der Zunge, Bereich nnbez	C17.3	Bösartige Neubildung: Meckel-Divertikel
C02.8	BNB: Zunge, mehrere Teilbereiche überlappend	C17.8	BNB: Dünndarm, mehrere Teilbereiche überlappend
C02.9	Bösartige Neubildung: Zunge, nicht näher bezeichnet	C17.9	Bösartige Neubildung: Dünndarm, nicht näher bezeichnet
C03.0	Bösartige Neubildung: Oberkieferzahnfleisch	C18.0	Bösartige Neubildung: Zäkum
C03.1	Bösartige Neubildung: Unterkieferzahnfleisch	C18.1	Bösartige Neubildung: Appendix vermiformis
C03.9	Bösartige Neubildung: Zahnfleisch, nicht näher bezeichnet	C18.2	Bösartige Neubildung: Colon ascendens
C04.0	Bösartige Neubildung: Vorderer Teil des Mundbodens	C18.3	Bösartige Neubildung: Flexura coli dextra [hepatica]
C04.1	Bösartige Neubildung: Seitlicher Teil des Mundbodens	C18.4	Bösartige Neubildung: Colon transversum
C04.8	BNB: Mundboden, mehrere Teilbereiche überlappend	C18.5	Bösartige Neubildung: Flexura coli sinistra [lienalis]
C04.9	Bösartige Neubildung: Mundboden, nicht näher bezeichnet	C18.6	Bösartige Neubildung: Colon descendens
C05.0	Bösartige Neubildung: Harter Gaumen	C18.7	Bösartige Neubildung: Colon sigmoideum
C05.1	Bösartige Neubildung: Weicher Gaumen	C18.8	BNB: Kolon, mehrere Teilbereiche überlappend
C05.2	Bösartige Neubildung: Uvula	C18.9	Bösartige Neubildung: Kolon, nicht näher bezeichnet
C05.8	BNB: Gaumen, mehrere Teilbereiche überlappend	C19	Bösartige Neubildung am Rektosigmoid, Übergang
C05.9	Bösartige Neubildung: Gaumen, nicht näher bezeichnet	C20	Bösartige Neubildung des Rektums
C06.0	Bösartige Neubildung: Wangenschleimhaut	C21.0	Bösartige Neubildung: Anus, nicht näher bezeichnet
C06.1	Bösartige Neubildung: Vestibulum oris	C21.1	Bösartige Neubildung: Analkanal
C06.2	Bösartige Neubildung: Retromolarregion	C21.2	Bösartige Neubildung: Kloakenregion
C06.8	BNB: Sonst u nnbez Teile Mund, mehrere Teilber überlapp	C21.8	BNB: Rektum, Anus u Analkanal, mehrere Teilber überlapp
C06.9	Bösartige Neubildung: Mund, nicht näher bezeichnet	C22.0	Leberzellkarzinom
C07	Bösartige Neubildung der Parotis	C22.1	Intrahepatisches Gallengangskarzinom
C08.0	Bösartige Neubildung: Glandula submandibularis	C22.2	Hepatoblastom
C08.1	Bösartige Neubildung: Glandula sublingualis	C22.3	Angiosarkom der Leber
C08.8	BNB: Große Speicheldrüsen, mehrere Teilbereiche überlapp	C22.4	Sonstige Sarkome der Leber
C08.9	Bösartige Neubildung: Große Speicheldrüse, nnbez	C22.7	Sonstige näher bezeichnete Karzinome der Leber
C09.0	Bösartige Neubildung: Fossa tonsillaris	C22.9	Bösartige Neubildung: Leber, nicht näher bezeichnet
C09.1	Bösartige Neubildung: Gaumenbogen (vorderer) (hinterer)	C23	Bösartige Neubildung der Gallenblase
C09.8	BNB: Tonsille, mehrere Teilbereiche überlappend	C24.0	Bösartige Neubildung: Extrahepatischer Gallengang
C10.0	Bösartige Neubildung: Vallecula epiglottica	C24.1	BNB: Ampulla hepatopancreatica [Ampulla Vateri]
C10.1	Bösartige Neubildung: Vorderfläche der Epiglottis	C24.8	BNB: Gallenwege, mehrere Teilbereiche überlappend
C10.2	Bösartige Neubildung: Seitenwand des Oropharynx	C24.9	Bösartige Neubildung: Gallenwege, nicht näher bezeichnet
C10.3	Bösartige Neubildung: Hinterwand des Oropharynx	C25.0	Bösartige Neubildung: Pankreaskopf
C10.4	Bösartige Neubildung: Kiemengang	C25.1	Bösartige Neubildung: Pankreaskörper
C10.8	BNB: Oropharynx, mehrere Teilbereiche überlappend	C25.2	Bösartige Neubildung: Pankreasschwanz
C10.9	Bösartige Neubildung: Oropharynx, nicht näher bezeichnet	C25.3	Bösartige Neubildung: Ductus pancreaticus
C11.0	Bösartige Neubildung: Obere Wand des Nasopharynx	C25.4	BNB: Endokriner Drüsenanteil des Pankreas
C11.1	Bösartige Neubildung: Hinterwand des Nasopharynx	C25.7	Bösartige Neubildung: Sonstige Teile des Pankreas
C11.2	Bösartige Neubildung: Seitenwand des Nasopharynx	C25.8	BNB: Pankreas, mehrere Teilbereiche überlappend
C11.3	Bösartige Neubildung: Vorderwand des Nasopharynx	C25.9	Bösartige Neubildung: Pankreas, nicht näher bezeichnet
C11.8	BNB: Nasopharynx, mehrere Teilbereiche überlappend	C26.0	BNB: Intestinaltrakt, Teil nicht näher bezeichnet
C11.9	Bösartige Neubildung: Nasopharynx, nicht näher bezeichnet	C26.1	Bösartige Neubildung: Milz
C12	Bösartige Neubildung des Recessus piriformis	C26.8	BNB: Verdauungssystem, mehrere Teilbereiche überlappend
C13.0	Bösartige Neubildung: Regio postcricoidea	C26.9	BNB: Ungenau bezeichnete Lok des Verdauungssystems
C13.1	BNB: Aryepiglottische Falte, hypopharyngeale Seite	C30.0	Bösartige Neubildung: Nasenhöhle
C13.2	Bösartige Neubildung: Hinterwand des Hypopharynx	C30.1	Bösartige Neubildung: Mittelohr
C13.8	BNB: Hypopharynx, mehrere Teilbereiche überlappend	C31.0	Bösartige Neubildung: Sinus maxillaris [Kieferhöhle]
C13.9	Bösartige Neubildung: Hypopharynx, nicht näher bezeichnet	C31.1	Bösartige Neubildung: Sinus ethmoidalis [Siebbeinzellen]
C14.0	Bösartige Neubildung: Pharynx, nicht näher bezeichnet	C31.2	Bösartige Neubildung: Sinus frontalis [Stirnhöhle]
C14.2	BNB: Lymphatischer Rachenring [Waldeyer]	C31.3	Bösartige Neubildung: Sinus sphenoidalis [Keilbeinhöhle]
C14.8	BNB: Lippe, Mundhöhle u Pharynx, mehr Teilber überlapp	C31.8	BNB: Nasennebenhöhlen, mehrere Teilbereiche überlappend
C15.0	Bösartige Neubildung: Zervikaler Ösophagus	C31.9	Bösartige Neubildung: Nasennebenhöhle, nnbez
C15.1	Bösartige Neubildung: Thorakaler Ösophagus	C32.0	Bösartige Neubildung: Glottis
C15.2	Bösartige Neubildung: Abdominaler Ösophagus	C32.1	Bösartige Neubildung: Supraglottis
C15.3	Bösartige Neubildung: Ösophagus, oberes Drittel	C32.2	Bösartige Neubildung: Subglottis
C15.4	Bösartige Neubildung: Ösophagus, mittleres Drittel	C32.3	Bösartige Neubildung: Larynxknorpel

C32.8	BNB: Larynx, mehrere Teilbereiche überlappend	C48.8	BNB: Retroperitoneum u Peritoneum, mehr Teilber überlapp
C32.9	Bösartige Neubildung: Larynx, nicht näher bezeichnet	C49.0	BNB: Bindegewebe u and Weichteilgew Kopf/Gesicht/Hals
C33	Bösartige Neubildung der Trachea	C49.1	BNB: Bindegew u and WeichtGew ob Extr, einschl Schult
C34.0	Bösartige Neubildung: Hauptbronchus	C49.2	BNB: Bindegew u and WeichtGew unter Extr, einschl Hüfte
C34.1	Bösartige Neubildung: Oberlappen (-Bronchus)	C49.3	BNB: Bindegewebe und andere Weichteilgewebe des Thorax
C34.2	Bösartige Neubildung: Mittellappen (-Bronchus)	C49.4	BNB: Bindegewebe u andere WeichtGew des Abdomens
C34.3	Bösartige Neubildung: Unterlappen (-Bronchus)	C49.5	BNB: Bindegewebe u andere WeichtGewebe des Beckens
C34.8	BNB: Bronchus u Lunge, mehrere Teilbereiche überlappend	C49.6	BNB: Bindegew u and WeichtGewebe des Rumpfes, nnbez
C34.9	BNB: Bronchus oder Lunge, nicht näher bezeichnet	C49.8	BNB: Bindegew u and WeichtGew, mehr Teilber überlapp
C37	Bösartige Neubildung des Thymus	C49.9	BNB: Bindegewebe und andere Weichteilgewebe, nnbez
C38.0	Bösartige Neubildung: Herz	C50.0	Bösartige Neubildung: Brustwarze und Warzenhof
C38.1	Bösartige Neubildung: Vorderes Mediastinum	C50.1	BNB: Zentraler Drüsenkörper der Brustdrüse
C38.2	Bösartige Neubildung: Hinteres Mediastinum	C50.2	BNB: Oberer innerer Quadrant der Brustdrüse
C38.3	BNB: Mediastinum, Teil nicht näher bezeichnet	C50.3	BNB: Unterer innerer Quadrant der Brustdrüse
C38.4	Bösartige Neubildung: Pleura	C50.4	BNB: Oberer äußerer Quadrant der Brustdrüse
C38.8	BNB: Herz, Mediastinum u Pleura, mehr Teilber überlapp	C50.5	BNB: Unterer äußerer Quadrant der Brustdrüse
C39.0	Bösartige Neubildung: Obere Atemwege, Teil nnbez	C50.6	Bösartige Neubildung: Recessus axillaris der Brustdrüse
C39.8	BNB: AtmOrg u sonst intrathorak Organe, mehr Teilber überl	C50.8	BNB: Brustdrüse, mehrere Teilbereiche überlappend
C39.9	BNB: Ungenau bezeichnete Lok des Atmungssystems	C50.9	Bösartige Neubildung: Brustdrüse, nicht näher bezeichnet
C40.0	BNB Skapula u lange Knochen obere Extremität	C51.0	Bösartige Neubildung der Vulva: Labium majus
C40.1	BNB kurze Knochen obere Extremität	C51.1	Bösartige Neubildung der Vulva: Labium minus
C40.2	BNB lange Knochen untere Extremität	C51.2	Bösartige Neubildung der Vulva: Klitoris
C40.3	BNB kurze Knochen untere Extremität	C51.8	BNB: Vulva, mehrere Teilbereiche überlappend
C40.8	BNB: Knochen u Gelenkknorpel Extrem, mehr TeilB überlapp	C51.9	Bösartige Neubildung: Vulva, nicht näher bezeichnet
C40.9	BNB: Knochen u Gelenkknorpel Extrem, nnbez	C52	Bösartige Neubildung der Vagina
C41.1	BNB des Knochens u des Gelenkknorpels: Unterkieferknoch	C53.0	Bösartige Neubildung: Endozervix
C41.2	BNB des Knochens u des Gelenkknorpels: Wirbelsäule	C53.1	Bösartige Neubildung: Ektozervix
C41.30	BNB Knochen u Gelenkknorpel: Rippen	C53.8	BNB: Cervix uteri, mehrere Teilbereiche überlappend
C41.31	BNB Knochen u Gelenkknorpel: Sternum	C53.9	Bösartige Neubildung: Cervix uteri, nicht näher bezeichnet
C41.32	BNB Knochen u Gelenkknorpel: Klavikula	C54.0	Bösartige Neubildung: Isthmus uteri
C41.4	BNB des Knochens u des Gelenkknorpels: Beckenknochen	C54.1	Bösartige Neubildung: Endometrium
C41.8	BNB: Knochen u Gelenkknorpel, mehrere Teilber überlapp	C54.2	Bösartige Neubildung: Myometrium
C41.9	BNB: Knochen und Gelenkknorpel, nicht näher bezeichnet	C54.3	Bösartige Neubildung: Fundus uteri
C43.0	Bösartiges Melanom Lippe	C54.8	BNB: Corpus uteri, mehrere Teilbereiche überlappend
C43.1	Bösartiges Melanom Augenlid, einschließl Kanthus	C54.9	Bösartige Neubildung: Corpus uteri, nicht näher bezeichnet
C43.2	Bösartiges Melanom Ohr u äußerer Gehörgang	C55	Bösartige Neubildung des Uterus, Teil nnbez
C43.3	Bösartiges Melanom so u nnbez Teile Gesicht	C56	Bösartige Neubildung des Ovars
C43.4	Bösartiges Melanom behaarte Kopfhaut u Hals	C57.0	Bösartige Neubildung: Tuba uterina [Fallopio]
C43.5	Bösartiges Melanom Rumpf	C57.1	Bösartige Neubildung: Lig latum uteri
C43.6	Bösartiges Melanom obere Extremität, einschl Schulter	C57.2	Bösartige Neubildung: Lig teres uteri
C43.7	Bösartig Melanom untere Extremität, einschl Hüfte	C57.3	Bösartige Neubildung: Parametrium
C43.8	Bösartiges Melanom Haut, mehr Teilber überlapp	C57.4	Bösartige Neubildung: Uterine Adnexe, nnbez
C43.9	Bösartiges Melanom Haut, nnbez	C57.7	BNB: Sonstige näher bezeichnete weibliche Genitalorgane
C44.0	Sonstige bösartige Neubildungen: Lippenhaut	C57.8	BNB: Weibliche Genitalorgane, mehr Teilbereiche überlapp
C44.1	Sonstige BNB: Haut des Augenlides, einschließl Kanthus	C57.9	BNB: Weibliches Genitalorgan, nicht näher bezeichnet
C44.2	Sonstige BNB: Haut des Ohres u des äußeren Gehörganges	C60.0	Bösartige Neubildung: Praeputium penis
C44.3	Sonst BNB: Haut sonst u nnbez Teile des Gesichtes	C60.1	Bösartige Neubildung: Glans penis
C44.4	Sonstige BNB: Behaarte Kopfhaut und Haut des Halses	C60.2	Bösartige Neubildung: Penisschaft
C44.5	Sonstige bösartige Neubildungen: Haut des Rumpfes	C60.8	Bösartige Neubildung: Penis, mehr Teilbereiche überlappend
C44.6	Sonst BNB: Haut der oberen Extremität, einschl Schulter	C60.9	Bösartige Neubildung: Penis, nicht näher bezeichnet
C44.7	Sonst BNB: Haut der unteren Extremität, einschließl Hüfte	C62.0	Bösartige Neubildung: Dystoper Hoden
C44.8	Sonstige BNB: Haut, mehrere Teilbereiche überlappend	C62.1	Bösartige Neubildung: Deszendierter Hoden
C44.9	BNB Haut, nnbez	C62.9	Bösartige Neubildung: Hoden, nicht näher bezeichnet
C45.0	Mesotheliom Pleura	C63.0	Bösartige Neubildung: Nebenhoden [Epididymis]
C45.1	Mesotheliom Peritoneum	C63.1	Bösartige Neubildung: Samenstrang
C45.2	Mesotheliom Perikard	C63.2	Bösartige Neubildung: Skrotum
C45.7	Mesotheliom sonst Lok	C63.7	BNB: Sonstige näher bezeichnete männliche Genitalorgane
C45.9	Mesotheliom, nnbez	C63.8	BNB: Männliche Genitalorgane, mehr Teilbereiche überlapp
C47.0	BNB: Periphere Nerven Kopf, Gesicht u Hals	C63.9	Bösartige Neubildung: Männliches Genitalorgan, nnbez
C47.1	BNB: Periph Nerven obere Extremität, einschließl Schulter	C64	BNB der Niere, ausgenommen Nierenbecken
C47.2	BNB: Periphere Nerven untere Extremität, einschl Hüfte	C65	BNB Nierenbecken
C47.3	Bösartige Neubildung: Periphere Nerven des Thorax	C66	BNB Ureter
C47.4	Bösartige Neubildung: Periphere Nerven des Abdomens	C67.0	Bösartige Neubildung: Trigonum vesicae
C47.5	Bösartige Neubildung: Periphere Nerven des Beckens	C67.1	Bösartige Neubildung: Apex vesicae
C47.6	BNB: Periphere Nerven des Rumpfes, nnbez	C67.2	Bösartige Neubildung: Laterale Harnblasenwand
C47.8	BNB: Periph Nerv/autonom Nervensyst, mehr TeilB überlapp	C67.3	Bösartige Neubildung: Vordere Harnblasenwand
C47.9	BNB: Periphere Nerven/autonomes Nervensystem, nnbez	C67.4	Bösartige Neubildung: Hintere Harnblasenwand
C48.0	Bösartige Neubildung: Retroperitoneum	C67.5	Bösartige Neubildung: Harnblasenhals
C48.1	Bösartige Neubildung: nbez Teile des Peritoneums	C67.6	Bösartige Neubildung: Ostium ureteris
C48.2	Bösartige Neubildung: Peritoneum, nicht näher bezeichnet	C67.7	Bösartige Neubildung: Urachus

C67.8	BNB: Harnblase, mehrere Teilbereiche überlappend	C78.6	Sekundäre BNB Retroperitoneum u Peritoneum
C67.9	Bösartige Neubildung: Harnblase, nicht näher bezeichnet	C78.7	Sekundäre BNB Leber u intrahepatische Gallengänge
C68.0	Bösartige Neubildung: Urethra	C78.8	Sekundäre BNB so u nnbez Verdauungsorgane
C68.1	Bösartige Neubildung: Paraurethrale Drüse	C79.0	Sekundäre BNB Niere u Nierenbecken
C68.8	BNB: Hamorgane, mehrere Teilbereiche überlappend	C79.1	Sekundäre BNB Harnblase, sonst u nnbez Hamorgane
C68.9	Bösartige Neubildung: Hamorgan, nicht näher bezeichnet	C79.2	Sekundäre BNB Haut
C69.0	Bösartige Neubildung: Konjunktiva	C79.3	Sekundäre BNB Gehirn u Hirnhäute
C69.1	Bösartige Neubildung: Kornea	C79.4	Sekundäre BNB so u nnbez Teile Nervensystem
C69.2	Bösartige Neubildung: Retina	C79.5	Sekundäre BNB Knochen u Knochenmark
C69.3	Bösartige Neubildung: Chorioidea	C79.6	Sekundäre bösartige Neubildung des Ovars
C69.4	Bösartige Neubildung: Ziliarkörper	C79.7	Sekundäre bösartige Neubildung der Nebenniere
C69.5	Bösartige Neubildung: Tränenrüse und Tränenwege	C79.81	Sekundäre bösartige Neubildung der Brustdrüse
C69.6	Bösartige Neubildung: Orbita	C79.82	Sekundäre bösartige Neubildung der Genitalorgane
C69.8	BNB: Auge u Augenanhangsgebilde, mehr Teilber überlapp	C79.83	Sekundäre bösartige Neubildung des Perikards
C69.9	Bösartige Neubildung: Auge, nicht näher bezeichnet	C79.84	Sonstige sekundäre bösartige Neubildung des Herzens
C70.0	Bösartige Neubildung: Hirnhäute	C79.88	Sekundäre bösartige Neubildung so nbez Lokalisationen
C70.1	Bösartige Neubildung: Rückenmarkhäute	C81.0	Noduläres lymphozytenprädominantes Hodgkin-Lymphom
C70.9	Bösartige Neubildung: Meningen, nicht näher bezeichnet	C81.1	Nodulär-sklerosierendes klassisches Hodgkin-Lymphom
C71.0	BNB: Zerebrum, ausgenommen Hirnlappen und Ventrikel	C81.2	Gemischtzelliges klassisches Hodgkin-Lymphom
C71.1	Bösartige Neubildung: Frontallappen	C81.3	Lymphozytenarmes klassisches Hodgkin-Lymphom
C71.2	Bösartige Neubildung: Temporallappen	C81.4	Lymphozytenreiches klassisches Hodgkin-Lymphom
C71.3	Bösartige Neubildung: Parietallappen	C81.7	Sonstige Typen des klassischen Hodgkin-Lymphoms
C71.4	Bösartige Neubildung: Okzipitalappen	C81.9	Hodgkin-Lymphom, nicht näher bezeichnet
C71.5	Bösartige Neubildung: Hirnventrikel	C82.0	Follikuläres Lymphom Grad I
C71.6	Bösartige Neubildung: Zerebellum	C82.1	Follikuläres Lymphom Grad II
C71.7	Bösartige Neubildung: Hirnstamm	C82.2	Follikuläres Lymphom Grad III, nicht näher bezeichnet
C71.8	Bösartige Neubildung: Gehirn, mehrere Teilbereiche überlapp	C82.3	Follikuläres Lymphom Grad IIIa
C71.9	Bösartige Neubildung: Gehirn, nicht näher bezeichnet	C82.4	Follikuläres Lymphom Grad IIIb
C72.0	Bösartige Neubildung: Rückenmark	C82.5	Diffuses Follikelzentrumlymphom
C72.1	Bösartige Neubildung: Cauda equina	C82.6	Kutanes Follikelzentrumlymphom
C72.2	Bösartige Neubildung: Nn olfactorii [I Hirnnerv]	C82.7	Sonstige Typen des follikulären Lymphoms
C72.3	Bösartige Neubildung: Nervus opticus [II Hirnnerv]	C82.9	Follikuläres Lymphom, nicht näher bezeichnet
C72.4	Bösartige Neubildung: Nerv vestibulocochlearis [VIII Hirnnerv]	C83.0	Kleinzelliges B-Zell-Lymphom
C72.5	BNB: Sonstige und nicht näher bezeichnete Hirnnerven	C83.1	Mantelzell-Lymphom
C72.8	BNB: Gehirn u andere Teile ZNS, mehr Teilbereiche überlapp	C83.3	Diffuses großzelliges B-Zell-Lymphom
C72.9	Bösartige Neubildung: Zentralnervensystem, nnbez	C83.5	Lymphoblastisches Lymphom
C73	Bösartige Neubildung der Schilddrüse	C83.7	Burkitt-Lymphom
C74.0	Bösartige Neubildung: Nebennierenrinde	C83.8	Sonstige nicht follikuläre Lymphome
C74.1	Bösartige Neubildung: Nebennierenmark	C83.9	Nicht follikuläres Lymphom, nicht näher bezeichnet
C74.9	Bösartige Neubildung: Nebenniere, nicht näher bezeichnet	C84.0	Mycosis fungoides
C75.0	Bösartige Neubildung: Nebenschilddrüse	C84.1	Sézary-Syndrom
C75.1	Bösartige Neubildung: Hypophyse	C84.4	Peripheres T-Zell-Lymphom, nicht spezifiziert
C75.2	Bösartige Neubildung: Ductus craniopharyngealis	C84.5	Sonstige reifzellige T/NK-Zell-Lymphome
C75.3	BNB: Epiphyse [Glandula pinealis] [Zirbeldrüse]	C84.6	Anaplastisches großzelliges Lymphom, ALK-positiv
C75.4	Bösartige Neubildung: Glomus caroticum	C84.7	Anaplastisches großzelliges Lymphom, ALK-negativ
C75.5	BNB: Glomus aorticum u sonstige Paraganglien	C84.8	Kutanes T-Zell-Lymphom, nicht näher bezeichnet
C75.8	BNB: Beteiligung mehrerer endokriner Drüsen, nnbez	C84.9	Reifzelliges T/NK-Zell-Lymphom, nicht näher bezeichnet
C75.9	Bösartige Neubildung: Endokrine Drüse, nnbez	C85.1	B-Zell-Lymphom, nnbez
C76.0	BNB ungenau bezeichneter Lok: Kopf, Gesicht u Hals	C85.2	Mediastinales (thymisches) großzelliges B-Zell-Lymphom
C76.1	BNB ungenau bezeichneter Lokalisationen: Thorax	C85.7	Sonst nbez Typen Non-Hodgkin-Lymphom
C76.2	BNB ungenau bezeichneter Lokalisationen: Abdomen	C85.9	Non-Hodgkin-Lymphom, nicht näher bezeichnet
C76.3	BNB ungenau bezeichneter Lokalisationen: Becken	C86.0	Extranodales NK/T-Zell-Lymphom, nasaler Typ
C76.4	BNB ungenau bezeichneter Lok: Obere Extremität	C86.1	Hepatosplenisches T-Zell-Lymphom
C76.5	BNB ungenau bezeichneter Lok: Untere Extremität	C86.2	T-Zell-Lymphom vom Enteropathie-Typ
C76.7	BNB: Sonstige ungenau bezeichnete Lokalisationen	C86.3	Subkutanes pannikulitisches T-Zell-Lymphom
C76.8	BNB: Sonst u ungenau bez Lok, mehr Teilber überlapp	C86.4	Blastisches NK-Zell-Lymphom
C77.0	Sekundäre u nnbez BNB: Lymphknoten Kopf/Gesicht/Hals	C86.5	Angioimmunoblastisches T-Zell-Lymphom
C77.1	Sekundäre u nnbez BNB: Intrathorakale Lymphknoten	C86.6	Primäre kutane CD30-positive T-Zell-Proliferationen
C77.2	Sekundäre u nnbez BNB: Intraabdominale Lymphknoten	C88.00	Makroglobulinämie Waldenström: oA einer kompl Remiss
C77.3	Sek u nnbez BNB: Axill Lymphkn u Lymphkn obere Extrem	C88.01	Makroglobulinämie Waldenström: In kompletter Remission
C77.4	Sek u nnbez BNB: Inguin Lymphkn u Lymphkn unt Extrem	C88.20	So Schwerkettenkrankht: oA einer komplet Remission
C77.5	Sekundäre u nnbez BNB: Intrapelvine Lymphknoten	C88.21	Sonstige Schwerkettenkrankheit: In kompletter Remission
C77.8	Sekundäre u nnbez BNB: Lymphknoten mehrerer Regionen	C88.30	Immunproliferative Dünndarmkrankheit: Oh Ang kompl Rem
C77.9	Sekundäre u nnbez BNB: Lymphknoten, nnbez	C88.31	Immunproliferative Dünndarmkrankheit: In kompletter Remis
C78.0	Sekundäre bösartige Neubildung der Lunge	C88.40	Extranod Marginzon-B-Lymphom MALT oA kompl Rem
C78.1	Sekundäre bösartige Neubildung des Mediastinums	C88.41	Extranod Marginzon-B-Lymphom MukosAss Gwb In kompl Rem
C78.2	Sekundäre bösartige Neubildung der Pleura	C88.70	Sonstige bösartige immunproliferat KH: oA kompl Remis
C78.3	Sekundäre BNB sonstiger u nnbez Atmungsorgane	C88.71	Sonst bösart immunproliferative KH: In kompletter Remiss
C78.4	Sekundäre BNB Dünndarm	C88.90	Bösart immunproliferative KH, nnbez: oA kompl Remis
C78.5	Sekundäre BNB Dickdarm u Rektum	C88.91	Bösart immunproliferative KH, nnbez: In kompletter Remiss

C90.00	Multiples Myelom: oA einer kompletten Remission	C95.70	Sonstige Leukämie nbez Zelltyps: Ohne Ang kompl Remiss
C90.01	Multiples Myelom: In kompletter Remission	C95.71	Sonstige Leukämie nbez Zelltyps: In kompletter Remission
C90.10	Plasmazellenleukämie: Ohne Angabe einer kompl Remission	C95.90	Leukämie, nicht näher bezeichnet: Ohne Ang kompl Remiss
C90.11	Plasmazellenleukämie: In kompletter Remission	C95.91	Leukämie, nicht näher bezeichnet: In kompletter Remission
C90.20	Extramedullär Plasmazytom: oA einer komplet Remission	C96.0	Multifok/-syst (dissm) Langerh-Zell-Histiozytos [AbtLetterSiwe]
C90.21	Extramedulläres Plasmazytom: In kompletter Remission	C96.2	Bösartiger Mastzelltumor
C90.30	Solitäres Plasmazytom: oA einer kompletten Remission	C96.4	Sarkom der dendritischen Zellen (akzessorische Zellen)
C90.31	Solitäres Plasmazytom: In kompletter Remission	C96.7	So nbez BNB lymphat/blutbildend/verwandtes Gewebe
C91.00	Akut lymphat Leukämie [ALL]: oA einer komplet Remission	C96.8	Histiozytisches Sarkom
C91.01	Akute lymphat Leukämie [ALL]: In komplet Remission	C96.9	BNB lymphat/blutbildendes/verwandtes Gew, nbez
C91.10	Chr lymphat Leukäm B-Zell-Typ [CLL]: oA komplet Remis	C97	BNB als Primärtumoren an mehreren Lok
C91.11	Chr lymphat Leukämie B-Zell-Typ [CLL]: In komplet Remis	D10.0	Gutartige Neubildung Lippe
C91.30	Prolymphozyt Leukämie B-Zell-Typ: oA komplet Remis	D10.1	Gutartige Neubildung Zunge
C91.31	Prolymphozyt Leukämie vom B-Zell-Typ: In komplet Remis	D10.2	Gutartige Neubildung Mundboden
C91.40	Haarzellenleukämie: Ohne Angabe kompl Remission	D10.3	Gutartige Neubildung so u nbez Teile Mund
C91.41	Haarzellenleukämie: In kompletter Remission	D10.5	Gutartige Neubildung sonstige Teile Oropharynx
C91.50	Adult T-Zell-Lymphom/Leukäm HTLV-1-asso: oA kompl Rem	D10.6	Gutartige Neubildung Nasopharynx
C91.51	Adult T-Zell-Lymphom/Leukäm HTLV-1-asso: In kompl Rem	D10.7	Gutartige Neubildung Hypopharynx
C91.60	Prolymphozyt-Leukämie T-Zell-Typ: oA einer komplet Remis	D10.9	Gutartige Neubildung Pharynx, nbez
C91.61	Prolymphozyt-Leukämie vom T-Zell-Typ: In komplet Remis	D11.0	Gutartige Neubildung Parotis
C91.70	Sonstige lymphatische Leukämie: Ohne Ang kompl Remiss	D11.7	Gutartige Neubildung sonst große Speicheldrüsen
C91.71	Sonstige lymphatische Leukämie: In kompletter Remission	D11.9	Gutartige Neubildung große Speicheldrüse, nbez
C91.80	Reifzellige B-ALL vom Burkitt-Typ: oA einer komplet Remis	D12.0	Gutartige Neubildung Zäkum
C91.81	Reifzellige B-ALL vom Burkitt-Typ: In kompletter Remission	D12.1	Gutartige Neubildung Appendix vermiformis
C91.90	Lymphatische Leukämie, nbez: Ohne Ang kompl Remission	D12.2	Gutartige Neubildung Colon ascendens
C91.91	Lymphatische Leukämie, nbez: In kompletter Remission	D12.3	Gutartige Neubildung Colon transversum
C92.00	Akute myeloblast Leukämie [AML]: oA einer komplet Remis	D12.4	Gutartige Neubildung Colon descendens
C92.01	Akute myeloblast Leukämie [AML]: In komplet Remis	D12.5	Gutartige Neubildung Colon sigmoideum
C92.10	Chr myelo Leukäm [CML], BCR/ABL-posit: oA kompl Rem	D12.6	Gutartige Neubildung Kolon, nbez
C92.11	Chr myelo Leukäm [CML], BCR/ABL-posit: In kompl Rem	D12.7	Gutartige Neubildung Rektosigmoid, Übergang
C92.20	Atyp chr myelo Leukäm, BCR/ABL-negat: oA kompl Rem	D12.8	Gutartige Neubildung Rektum
C92.21	Atyp chr myelo Leukäm, BCR/ABL-negat: In kompl Rem	D12.9	Gutartige Neubildung Analkanal Anus
C92.30	Myelosarkom: Ohne Angabe kompl Remission	D13.0	Gutartige Neubildung Ösophagus
C92.31	Myelosarkom: In kompletter Remission	D13.1	Gutartige Neubildung Magen
C92.40	Akut Promyelozyt-Leukämie [PCL]: oA komplet Remis	D13.2	Gutartige Neubildung Duodenum
C92.41	Akute Promyelozyt-Leukämie [PCL]: In komplet Remis	D13.3	Gutartige Neubildung so u nbez Teile Dünndarm
C92.50	Akute myelomonozytäre Leukämie: Ohne Ang kompl Remiss	D13.4	Gutartige Neubildung Leber
C92.51	Akute myelomonozytäre Leukämie: In kompletter Remission	D13.5	Gutartige Neubildung extrahepat Gallengänge u Gallenblase
C92.60	Akut myelo Leukäm m 11q23-Abnormität: oA kompl Rem	D13.6	Gutartige Neubildung Pankreas
C92.61	Akut myelo Leukäm mit 11q23-Abnormität: In kompl Rem	D13.7	Gutartige Neubild endokrin Drüsenanteil Pankreas
C92.70	Sonstige myeloische Leukämie: Ohne Ang kompl Remission	D13.9	Gut Neub ungen bez Lok innerh Verdauungssystem
C92.71	Sonstige myeloische Leukämie: In kompletter Remission	D14.0	Gutartige Neubildung Mittelohr/Nasenhöhle/NNH
C92.80	Akut myelo Leukäm m multilineär Dysplas: oA kompl Rem	D14.1	Gutartige Neubildung Larynx
C92.81	Akut myelo Leukäm m multilineär Dysplas: In kompl Rem	D14.2	Gutartige Neubildung Trachea
C92.90	Myeloische Leukämie, nbez: Ohne Ang kompl Remission	D14.3	Gutartige Neubildung Bronchus u Lunge
C92.91	Myeloische Leukämie, nbez: In kompletter Remission	D14.4	Gutartige Neubildung Atmungssystem, nbez
C93.00	Akut Monoblast/Monozytenleukämie: oA komplet Remis	D15.0	Gutartige Neubildung Thymus
C93.01	Akut Monoblast/Monozytenleukämie: In komplet Remis	D15.1	Gutartige Neubildung Herz
C93.10	Chron myelomonozytäre Leukämie: oA einer komplet Remis	D15.2	Gutartige Neubildung Mediastinum
C93.11	Chron myelomonozyt Leukämie: In komplet Remis	D15.7	Gutartige Neubildung sonst nbez intrathor Organe
C93.30	Juvenil myelomonozyt Leukämie: oA einer komplet Remis	D15.9	Gutartige Neubildung Intrathorakales Organ, nbez
C93.31	Juvenile myelomonozytäre Leukämie: In komplet Remis	D16.0	Gutart Neubild Skapula lange Knochen ob Extremität
C93.70	Sonstige Monozytenleukämie: Ohne Ang kompl Remission	D16.1	Gutart Neubildung kurze Knochen obere Extremität
C93.71	Sonstige Monozytenleukämie: In kompletter Remission	D16.2	Gutart Neubildung lange Knochen untere Extremität
C93.90	Monozytenleukämie, nbez: Ohne Angabe kompl Remission	D16.3	Gutart Neubildung kurze Knochen untere Extremität
C93.91	Monozytenleukämie, nbez: In kompletter Remission	D16.41	Gutart Neubild Knochen Gelenkknorpel, kraniofazial
C94.00	Akute Erythroleukämie: oA einer komplet Remission	D16.42	Gutart Neubild Knochen/Gelenkknorpel, maxillofazial
C94.01	Akute Erythroleukämie: In kompletter Remission	D16.5	Gutartartige Neubildung Unterkieferknochen
C94.20	Akute Megakaryoblastenleukämie: Ohne Ang kompl Remiss	D16.6	Gutart Neubild Knochen u Gelenkknorpel, WS
C94.21	Akute Megakaryoblastenleukämie: In kompletter Remission	D16.70	Gutart Neubildung Rippen
C94.30	Mastzellenleukämie: Ohne Angabe kompl Remission	D16.71	Gutart Neubildung Sternum
C94.31	Mastzellenleukämie: In kompletter Remission	D16.72	Gutart Neubildung Klavikula
C94.40	Akut Panmyelose m Myelofibrose: oA komplet Remis	D16.8	Gutartartige Neubildung knöchernes Becken
C94.41	Akute Panmyelose mit Myelofibrose: In komplet Remis	D16.9	Gutart Neubild Knochen/Gelenkknorpel, nbez
C94.60	Myelodyspl u -prolifer KH, nicht klassif-bar: oA kompl Remis	D18.00	Hämangiom, nbez Lokalisation
C94.61	Myelodyspl u -prolifer KH, nicht klassif-bar: In kompl Remis	D18.10	Hygroma colli cysticum
C94.70	Sonstige nbez Leukämien: Ohne Angabe kompl Remission	D18.11	Lymphangiom, axillär
C94.71	Sonst näher bez Leukämien: In kompletter Remiss	D18.12	Lymphangiom, inguinal
C95.00	Akute Leukämie nbez Zelltyps: Ohne Ang kompl Remission	D18.13	Lymphangiom, retroperit
C95.01	Akute Leukämie nbez Zelltyps: In kompletter Remission	D18.18	Lymphangiom, sonst Lok

D18.19	Lymphangiom, Lok nnbez	D35.8	Gutart Neubildung Beteilig mehr endokrin Drüsen
D19.0	Gutart Neubildung mesotheliales Gewebe Pleura	D35.9	Gutartige Neubildung endokrine Drüse, nnbez
D19.1	Gutart Neubild mesotheliales Gewebe Peritoneum	D36.0	Gutartige Neubildung Lymphknoten
D19.7	Gutart Neubild mesotheliales Gewebe, sonst Lok	D36.1	Gutart Neubild periph Nerven u auton Nervensystem
D19.9	Gutart Neubildung mesotheliales Gewebe, nnbez	D36.7	Gutartige Neubildung sonstige nbez Lok
D20.0	Gutart Neubildung Retroperitoneum	D36.9	Gutartige Neubildung nnbez Lokalisation
D20.1	Gutart Neubildung Peritoneum	D37.0	NB unsich/unbek Verhalt Lippe Mundhöh Pharynx
D21.0	So GNB Bgw/and Weichteilgew Kopf Gesicht Hals	D37.1	NB unsich/unbek Verhalt Magen
D21.1	So GNB Bgw/and Weichteilgew ob Extrem, Schulter	D37.2	NB unsich/unbek Verhalt Dünndarm
D21.2	So GNB Bgw/and Weichteilgew unt Extrem, Hüfte	D37.3	NB unsich/unbek Verhalt Appendix vermiformis
D21.3	So GNB Bgw/and Weichteilgew Thorax	D37.4	NB unsich/unbek Verhalt Kolon
D21.4	So GNB Bgw/and Weichteilgew Abdomen	D37.5	NB unsich/unbek Verhalt Rektum
D21.5	So GNB Bgw/and Weichteilgew Becken	D37.6	NB unsich/unbek Verhalt Leber Gallenbl Gallengänge
D21.6	So GNB Bgw/and Weichteilgew Rumpf, nnbez	D37.70	Neubildung unsicher od unbekannt Verhaltens: Pankreas
D21.9	So GNB Bgw/and Weichteilgew, nnbez	D37.78	NB unsicher od unbekannt Verhaltens: So Verdauungsorg
D24	Gutartige Neubildung Brustdrüse [Mamma]	D37.9	NB unsich/unbek Verhalt Verdauungsorg, nnbez
D25.0	Submuköses Leiomyom Uterus	D38.0	NB unsich/unbek Verhalt Larynx
D25.1	Intramurales Leiomyom Uterus	D38.1	NB unsich/unbek Veralth Trachea Bronch Lunge
D25.2	Subseröses Leiomyom Uterus	D38.2	NB unsich/unbek Verhalt Pleura
D25.9	Leiomyom Uterus, nnbez	D38.3	NB unsich/unbek Verhalt Mediastinum
D26.0	So gutart Neubildungen Cervix uteri	D38.4	NB unsich/unbek Verhalt Thymus
D26.1	So gutart Neubildungen Corpus uteri	D38.5	NB unsich/unbek Verhalt Sonst Atmungsorg
D26.9	So gutart Neubildungen Uterus, nnbez	D38.6	NB unsich/unbek Verhalt Atmungsorgan, nnbez
D27	Gutartige Neubildung Ovar	D39.0	NB unsich/unbek Verhalt Uterus
D28.0	Gutartige Neubildung Vulva	D39.1	NB unsich/unbek Verhalt Ovar
D28.1	Gutartige Neubildung Vagina	D39.2	NB unsich/unbek Verhalt Plazenta
D28.2	Gutartige Neubildung Tubae uterinae u Ligamenta	D39.7	Neub unsich/unbek Verh sonst weibl Genitalorg
D28.7	Gutartige Neubildung sonst nbez weibl Genitalorgane	D39.9	NB unsich/unbek Verhalt weibl Genitalorg, nnbez
D28.9	Gutartige Neubildung weibl Genitalorgan, nnbez	D40.0	NB unsich/unbek Verhalt Prostata
D29.0	Gutartige Neubildung Penis	D40.1	NB unsich/unbek Verhalt Hoden
D29.1	Gutartige Neubildung Prostata	D40.7	NB unsich/unbek Verhalt sonst männl Genitalorg
D29.2	Gutartige Neubildung Hoden	D40.9	NB unsich/unbek Verhalt männl Genitalorg, nnbez
D29.3	Gutartige Neubildung Nebenhoden	D41.0	NB unsich/unbek Verhalt Niere
D29.4	Gutartige Neubildung Skrotum	D41.1	NB unsich/unbek Verhalt Nierenbecken
D29.7	Gutartige Neubildung sonst männl Genitalorgane	D41.2	NB unsich/unbek Verhalt Ureter
D29.9	Gutartige Neubildung männl Genitalorgan, nnbez	D41.3	NB unsich/unbek Verhalt Urethra
D30.0	Gutartige Neubildung Niere	D41.4	NB unsich/unbek Verhalt Harnblase
D30.1	Gutartige Neubildung Nierenbecken	D41.7	NB unsich/unbek Verhalt sonstige Harnorgane
D30.2	Gutartige Neubildung Ureter	D41.9	NB unsich/unbek Verhalt Harnorgan, nnbez
D30.3	Gutartige Neubildung Harnblase	D42.0	NB unsich/unbek Verhalt Hirnhäute
D30.4	Gutartige Neubildung Urethra	D42.1	NB unsich/unbek Verhalt Rückenmarkhäute
D30.7	Gutartige Neubildung sonstige Harnorgane	D42.9	NB unsich/unbek Verhalt Meningen, nnbez
D30.9	Gutartige Neubildung Harnorgan, nnbez	D43.0	NB unsich/unbek Verhalt Gehirn, supratentoriell
D31.0	Gutartige Neubildung Konjunktiva	D43.1	NB unsich/unbek Verhalt Gehirn, infratentoriell
D31.1	Gutartige Neubildung Kornea	D43.2	NB unsich/unbek Verhalt Gehirn, nnbez
D31.2	Gutartige Neubildung Retina	D43.3	NB unsich/unbek Verhalt Hirnnerven
D31.3	Gutartige Neubildung Chorioidea	D43.4	NB unsich/unbek Verhalt Rückenmark
D31.4	Gutartige Neubildung Ziliarkörper	D43.7	NB unsich/unbek Verhalt sonst Teile ZNS
D31.5	Gutartige Neubildung Tränenrüse u Tränenwege	D43.9	NB unsich/unbek Verhalt ZNS, nnbez
D31.6	Gutartige Neubildung Orbita, nnbez	D44.0	NB unsich/unbek Verhalt Schilddrüse
D31.9	Gutartige Neubildung Auge, nnbez	D44.1	NB unsich/unbek Verhalt Nebenniere
D32.0	Gutartige Neubildung Hirnhäute	D44.2	NB unsich/unbek Verhalt Nebenschilddrüse
D32.1	Gutartige Neubildung Rückenmarkhäute	D44.3	NB unsich/unbek Verhalt Hypophyse
D32.9	Gutartige Neubildung Meningen, nnbez	D44.4	NB unsich/unbek Verhalt Duct craniopharyngealis
D33.0	Gutartige Neubildung Gehirn, supratentoriell	D44.5	NB unsich/unbek Verhalt Epiphyse [Gl pin] [Zirbeld]
D33.1	Gutartige Neubildung Gehirn, infratentoriell	D44.6	NB unsich/unbek Verhalt Glomus caroticum
D33.2	Gutartige Neubildung Gehirn, nnbez	D44.7	NB unsich/unbek Verhalt Glom aortic so Paragangl
D33.3	Gutartige Neubildung Hirnnerven	D44.9	NB unsich/unbek Verhalt Endokrine Drüs, nnbez
D33.4	Gutartige Neubildung Rückenmark	D45	Polycythaemia vera
D33.7	Gutartige Neubildung sonst nbez Teile ZNS	D46.0	Refraktäre Anämie oh Ringsideroblasten, so bez
D33.9	Gutartige Neubildung ZNS, nnbez	D46.1	Refraktäre Anämie m Ringsideroblasten
D34	Gutartige Neubildung Schilddrüse	D46.2	Refraktäre Anämie m Blastenüberschuß
D35.0	Gutartige Neubildung Nebenniere	D46.4	Refraktäre Anämie, nnbez
D35.1	Gutartige Neubildung Nebenschilddrüse	D46.5	Refraktäre Anämie mit Mehrlinien-Dysplasie
D35.2	Gutartige Neubildung Hypophyse	D46.6	Myelodyspl Syndr m isoliert del(5q)-Chromosomenanomal
D35.3	Gutartige Neubildung Ductus craniopharyngealis	D46.7	Sonstige myelodysplastische Syndrome
D35.4	Gutart Neubild Epiphyse [Gl pineal] [Zirbeldrüse]	D46.9	Myelodysplastisches Syndrom, nnbez
D35.5	Gutartige Neubildung Glomus caroticum	D47.0	Histiozyten-/Mastzelltumor unsich/unbek Verhalt
D35.6	Gutart Neubild Glomus aortic u so Paraganglien	D47.1	Chronische myeloproliferative Krankheit
D35.7	Gutart Neubildung sonst nbez endokrine Drüsen	D47.2	Monoklonale Gammopathie unbestimmt Signifikanz [MGUS]

D47.3	Essentielle (hämorrhagische) Thrombozythämie	D81.9	Kombinierter Immundefekt, nnbez
D47.4	Osteomyelofibrose	D82.0	Wiskott-Aldrich-Syndrom
D47.5	Chronische Eosinophilen-Leukämie [Hypereosinophil Synd]	D82.1	Di-George-Syndrom
D47.7	So nbez NB unsich/unbek Verhalt lymph/blutb/verw Gew	D83.0	Variab Immundef überw Abweich B-Zellen-Zahl/-Funkt
D47.9	NB unsich/unbek Verhalt lymph/blutb/verw Gew, nnbez	D83.1	Variab Immundef m überw immunregulator T-Zell-Stör
D48.0	NB unsich/unbek Verhalt Knoch u Gelenkknorpel	D83.2	Variab Immundef m AutoAK gg B-/T-Zellen
D48.1	NB unsich/unbek Verhalt Bgw/and Weichteilgew	D83.8	Sonstige variable Immundefekte
D48.2	NB unsich/unbek Verhalt periph Nerv aut Nervensys	D83.9	Variabler Immundefekt, nnbez
D48.3	NB unsich/unbek Verhalt Retroperitoneum	D89.0	Polyklonale Hypergammaglobulinämie
D48.4	NB unsich/unbek Verhalt Peritoneum	D89.1	Kryoglobulinämie
D48.5	NB unsich/unbek Verhalt Haut	E00.0	Angeb Jodmangelsyndrom, neurologischer Typ
D48.6	NB unsich/unbek Verhalt Brustdrüse [Mamma]	E00.1	Angeb Jodmangelsyndrom, myxödematöser Typ
D48.7	NB unsich/unbek Verhalt sonst nbez Lok	E00.2	Angeborenes Jodmangelsyndrom, gemischter Typ
D48.9	NB unsich/unbek Verhalt, nnbez	E00.9	Angeborenes Jodmangelsyndrom, nnbez
D55.0	Anämie d Gluk-6-Phos-Dehydrogen[G6PD]-Mang	E01.8	Sonst jodmangelbed SchilddrüsenKH u verwandte Zustände
D55.1	Anämie d sonst Störungen GlutathionSW	E02	Subklinische Jodmangel-Hypothyreose
D57.0	Sichelzellenanämie m Krisen	E03.0	Angeborene Hypothyreose m diffuser Struma
D59.3	Hämolytisch-urämisches Syndrom	E03.1	Angeborene Hypothyreose oh Struma
D60.0	Chron erworbene isolierte aplastische Anämie	E03.5	Myxödemkoma
D60.1	Transitorische erworb isolierte aplastische Anämie	E06.0	Akute Thyreoiditis
D60.8	Sonstige erworb isolierte aplastische Anämien	E06.4	Arzneimittelinduzierte Thyreoiditis
D60.9	Erworbene isolierte aplastische Anämie, nnbez	E07.1	Dyshormogene Struma
D61.0	Angeborene aplastische Anämie	E15	Hypoglykämisches Koma, nichtdiabetisch
D61.10	Aplastische Anämie infolge zytostatischer Therapie	E20.0	Idiopathischer Hypoparathyreoidismus
D61.18	Sonstige arzneimittelinduzierte aplastische Anämie	E20.8	Sonstiger Hypoparathyreoidismus
D61.19	Arzneimittelinduzierte aplastische Anämie, nnbez	E20.9	Hypoparathyreoidismus, nnbez
D61.2	Aplastische Anämie infolge sonst äuß Ursachen	E23.2	Diabetes insipidus
D61.3	Idiopathische aplastische Anämie	E25.00	21-Hydroxyl-Mang [AGS Typ 3], klassisch Form
D61.8	Sonstige nbez aplastische Anämien	E25.01	21-Hydroxyl-Mang [AGS Typ 3], Late-onset-Form
D61.9	Aplastische Anämie, nnbez	E25.08	Sonst angeb adrenogenit Stör iVm Enzymmang
D64.0	Hereditäre sideroachrest [sideroblast] Anämie	E25.09	Angeb adrenogenit Stör iVm Enzymmang, nnbez
D64.1	Sek sideroachrest [sideroblast] Anämie (KH-bed)	E25.8	Sonstige adrenogenitale Störungen
D64.2	Sek sideroachrest [sideroblast] Anämie d AM/Toxin	E25.9	Adrenogenitale Störung, nnbez
D64.3	Sonstige sideroachrest [sideroblast] Anämien	E27.0	Sonstige Nebennierenrindenüberfunktion
D66	Hereditärer Faktor-VIII-Mangel	E27.1	Primäre Nebennierenrindeninsuffizienz
D67	Hereditärer Faktor-IX-Mangel	E27.2	Addison-Krise
D68.0	Willebrand-Jürgens-Syndrom	E27.3	AM-induzierte Nebennierenrindeninsuffizienz
D68.1	Hereditärer Faktor-XI-Mangel	E27.4	So u nnbez Nebennierenrindeninsuffizienz
D68.2	Hereditärer Mangel an sonst Gerinnungsfaktoren	E27.5	Nebennierenmarküberfunktion
D68.30	Hämorrhag Diathese d Antikoagulanzen	E27.8	Sonstige nbez KH Nebenniere
D68.31	Hämorrhag Diathese d Vermehrung Antikörper geg Faktor VIII	E29.0	Testikuläre Überfunktion
D68.32	Hämorrhag Diathese d Vermehrung Antikörper geg so GerinFakt	E32.1	Abszeß Thymus
D68.38	Sonstige hämorrhag Diathese d sonst u nnbez Antikörper	E34.3	Kleinwuchs, aonkl
D69.9	Hämorrhagische Diathese, nnbez	E35.1	KH Nebennieren b aokl KH
D70.0	Angeb Agranulozyt u Neutropen	E46	Nnbez Energie- u Eiweißmangelernährung
D70.10	Arzneimittelinduz Agranulozyt/Neutropenie: Krit Ph < 4Tg	E70.0	Klassische Phenylketonurie
D70.11	Arzneimittelinduz Agranulozyt/Neutropenie: Krit Ph 10-19Tg	E70.1	Sonstige Hyperphenylalaninämien
D70.12	Arzneimittelinduz Agranulozyt/Neutropenie: Krit Ph > 19Tg	E70.2	Störungen TyrosinSW
D70.13	Arzneimittelinduz Agranulozyt/Neutropenie: Krit Ph 4 - < 7Tg	E70.3	Albinismus
D70.14	Arzneimittelinduz Agranulozyt/Neutropen: Krit Ph 7 - < 10Tg	E70.8	Sonstige Störungen SW aromatischer Aminosäuren
D70.18	Sonst VerForm arzneimittelinduz Agranulozyt/Neutropenie	E70.9	Störung SW aromatischer Aminosäuren, nnbez
D70.19	Arzneimittelinduz Agranulozyt/Neutropenie, nnbez	E71.0	Ahomrsirup- (Ham-) KH
D70.3	Sonstige Agranulozytose	E71.1	Sonstige Störungen SW verzweigter Aminosäuren
D70.5	Zyklische Neutropenie	E71.2	Störung SW verzweigter Aminosäuren, nnbez
D70.6	Sonstige Neutropenie	E72.0	Störungen Aminosäuretransport
D70.7	Neutropenie, nicht näher bezeichnet	E72.1	Störungen SW schwefelhaltiger Aminosäuren
D80.0	Hereditäre Hypogammaglobulinämie	E72.2	Störungen Harnstoffzyklus
D80.2	Selektiver Immunglobulin-A-Mangel [IgA-Mangel]	E72.3	Störungen Lysin- u HydroxylysinSW
D80.3	Selekt Mangel Immunglobulin-G-Subkl [IgG-Subkl]	E72.4	Störungen OrnithinSW
D80.4	Selektiver Immunglobulin-M-Mangel [IgM-Mangel]	E72.5	Störungen GlyzinSW
D80.5	Immundefekt b erhöhtem Immunglobulin M [IgM]	E72.8	Sonstige nbez Störungen AminosäureSW
D81.0	Schwer komb Immundefekt [SCID] m retikul Dysgenes	E72.9	Störung Aminosäurestoffwechsels, nnbez
D81.1	Schwer komb Immundef [SCID] m niedr T-/B-Zellen-Z	E74.0	Glykogenspeicherkrankheit [Glykogenose]
D81.2	Schwer komb Immundef [SCID] m niedr/norm B-Zellen-Z	E74.1	Störungen Fruktosestoffwechsel
D81.3	Adenosinaminase[ADA]-Mangel	E74.2	Störungen Galaktosestoffwechsel
D81.4	Nezelof-Syndrom	E76.0	Mukopolysaccharidose, Typ I
D81.5	Purinnukleosid-Phosphorylase[PNP]-Mangel	E76.1	Mukopolysaccharidose, Typ II
D81.6	Haupthistokompat-Kompl-KI-I-Defekt [MHC-KI-I-D]	E76.2	Sonstige Mukopolysaccharidosen
D81.7	Haupthistokompat-Kompl-KI-II-Defekt [MHC-KI-II-D]	E76.3	Mukopolysaccharidose, nnbez
D81.8	Sonstige kombinierte Immundefekte	E76.8	Sonstige Störungen Glykosaminoglykan-SW



E76.9	Störung Glykosaminoglykan-SW, nnbez	G71.1	Myotone Syndrome
E78.6	Lipoproteinmangel	G71.2	Angeborene Myopathie
E78.9	Störung Lipoproteinstoffwechsel, nnbez	G71.9	Primäre Myopathie, nnbez
E79.0	Hyperurikämie oh Zeichen entzündl Arthritis/toph Gicht	G82.30	Schlaff Tetrapares u Tetrapleg, akut kompl QSL ntraum
E79.1	Lesch-Nyhan-Syndrom	G82.32	Schlaff Tetrapares u Tetrapleg, chron kompl QSL
E79.8	Sonstige Störungen Purin- und PyrimidinSW	G82.39	Schlaff Tetrapares u Tetrapleg, nnbez
E79.9	Störung Purin- u PyrimidinSW, nnbez	G82.40	Spast Tetrapares u Tetrapleg, akut kompl QSL ntraum
E80.0	Hereditäre erythro poetische Porphyrie	G82.42	Spast Tetrapares u Tetrapleg, chron kompl QSL
E80.1	Porphyria cutanea tarda	G82.49	Spast Tetrapares u Tetrapleg, nnbez
E80.2	Sonstige Porphyrie	G82.50	Tetrapares u Tetrapleg, nnbez, akut kompl QSL ntraum Genes
E80.6	Sonstige Störungen Bilirubin stoffwechsel	G82.52	Tetrapares u Tetrapleg, nnbez, chron kompl QSL
E83.0	Störungen des Kupferstoffwechsels	G82.59	Tetrapares u Tetrapleg, nnbez
E84.0	Zystische Fibrose mit Lungenmanifestationen	G83.0	Dipares u Dipleg ob Extrem
E84.1	Zystische Fibrose mit Darmmanifestationen	G83.1	Monopares u Monopleg unt Extrem
E84.80	Zystische Fibrose mit Lungen- und Darm-Manifestation	G83.2	Monopares u Monopleg ob Extrem
E84.87	Zystische Fibrose mit sonstigen multiplen Manifestationen	G83.3	Monopares u Monopleg, nnbez
E84.88	Zystische Fibrose mit sonstigen Manifestationen	G83.40	Kompl Cauda- (equina-) Synd
E84.9	Zystische Fibrose, nicht näher bezeichnet	G83.41	Inkompl Cauda- (equina-) Synd
E88.1	Lipodystrophie, aonkl	G83.49	Cauda- (equina-) Synd, nnbez
E89.2	Hypoparathyreoidismus nach med Maßnahmen	G91.1	Hydrocephalus oclusus
E89.6	NNR- (NNM-) Unterfunkt nach med Maßnahmen	G91.20	Idiop Normaldruckhydroz
F02.4	Demenz b HIV-KH [Hum Imdef-VirusKH]	G91.21	Sek Normaldruckhydroz
F19.3	Psych/VerhaltStör mult/and psychotr Sub, Entzugssynd	G91.29	Normaldruckhydrozeph, nnbez
F82.0	Umschriebene Entwicklungsstörung der Grobmotorik	G91.3	Posttraumatischer Hydrozephalus, nnbez
F82.1	Umschriebene Entwicklungsstör der Fein- u Graphomotorik	G91.8	Sonstiger Hydrozephalus
F82.2	Umschriebene Entwicklungsstörung der Mundmotorik	G91.9	Hydrozephalus, nnbez
F82.9	Umschriebene Entwicklungsstör motorischer Funkt, nnbez	G94.0	Hydrozephalus b aokl inf u parasitären KH
F83	Kombinierte umschriebene Entwicklungsstörung	G94.1	Hydrozephalus b Neubildungen
G00.0	Meningitis durch Haemophilus influenzae	G94.2	Hydrozephalus b sonst aokl KH
G00.1	Pneumokokkenmeningitis	G95.1	Vaskuläre Myelopathie
G00.2	Streptokokkenmeningitis	G95.2	Rückenmarkskompression, nnbez
G00.3	Staphylokokkenmeningitis	G95.9	KH Rückenmark, nnbez
G00.8	Sonstige bakterielle Meningitis	G96.0	Austritt von Liquor cerebrospinalis
G00.9	Bakterielle Meningitis, nnbez	G97.0	Austritt von Liquor cerebrospinalis nach LP
G01	Meningitis bei aokl bakteriellen Krankheiten	H13.3	Okuläres Pemphigoid
G02.0	Meningitis bei aokl Viruskrankheiten	H16.8	Sonstige Formen Keratitis
G02.1	Meningitis bei aokl Mykosen	H19.1	Keratitis u Keratokonjunkt d Herpesviren
G02.8	Meningitis bei sonst nbez aokl infektiösen u parasitären KH	H19.2	Keratitis/Keratokonjun b so aokl infek/paras KH
G03.0	Nichteitrige Meningitis	H32.0	Chorioretinitis b aokl infek u parasitären KH
G03.1	Chronische Meningitis	H58.0	Anomalien Pupillenreaktion b aokl KH
G03.2	Benigne rezidiv Meningitis [Mollaret-Meningitis]	H62.1	Otitis externa b aokl VirusKH
G03.8	Meningitis d sonstige nbez Ursachen	H66.0	Akute eitrig Otitis media
G03.9	Meningitis, nnbez	I12.00	Hypertens NierenKH m Niereninsuff, oA hypert Kris
G05.0	Enzephal Myelitis Enzephalomyelit b aokl bakt KH	I12.01	Hypertens NierenKH m Niereninsuff, mA hypert Kris
G05.1	Enzephal Myelitis Enzephalomyelit b aokl Virus-KH	I12.90	Hypertens NierenKH oh Niereninsuff, oA hypert Kris
G05.2	Enzephal Myelitis Enzephalom b so aokl inf/par KH	I12.91	Hypertens NierenKH oh Niereninsuff, mA hypert Kris
G05.8	Enzephal Myelitis Enzephalomyelit b so aokl KH	I15.00	Renovask Hypert, oA hypertens Kris
G06.0	Intrakran Abszeß u intrakranielles Granulom	I15.01	Renovask Hypert, m Ang hypert Kris
G06.1	Intraspinale Abszeß u intraspinale Granulom	I15.10	Hypert aFv sonst NierenKH, oA hypertens Kris
G06.2	Extraduraler u subduraler Abszeß, nnbez	I15.11	Hypert Folge v sonst NierenKH, m Ang hypert Kris
G07	Intrakran u intraspinal Absz u Granulom b aokl KH	I26.0	Lungenembolie mit Angabe eines akuten Cor pulmonale
G08	Intrakran u intraspinal Phlebitis u Thrombophlebitis	I26.9	Lungenembolie ohne Angabe eines akuten Cor pulmonale
G12.0	Infant spin Muskelatrophie, Typ I [Werdnig-Hoffm]	I27.0	Primäre pulmonale Hypertonie
G12.1	Sonstige vererbte spinale Muskelatrophie	I27.1	Kyphoskoliotische Herzkrankheit
G12.8	Sonst spinale Muskelatrophien u verwandt Syndrome	I27.20	Pulmonale Hypertonie bei chronischer Thromboembolie
G12.9	Spinale Muskelatrophie, nnbez	I27.28	Sonstige nbez sekundäre pulmonale Hypertonie
G40.1	Lokbez (fok) (part) idiop Epilep/epil Synd m einf fok Anf	I27.8	Sonstige näher bezeichnete pulmonale Herzkrankheiten
G40.3	Generalisierte idiopath Epilepsie u epilept Synd	I27.9	Pulmonale Herzkrankheit, nicht näher bezeichnet
G51.0	Fazialisparese	I30.0	Akute unspezifische idiopathische Perikarditis
G52.7	KH mehrerer Hirnnerven	I30.1	Infektiöse Perikarditis
G53.1	Mult Hirnnervenlähmung b aokl inf u parasit KH	I30.8	Sonstige Formen der akuten Perikarditis
G53.2	Multiple Hirnnervenlähmungen b Sarkoidose	I30.9	Akute Perikarditis, nicht näher bezeichnet
G53.3	Multiple Hirnnervenlähmungen b Neubildungen	I31.2	Hämoperikard, anderenorts nicht klassifiziert
G54.1	Läsionen Plexus lumbosacralis	I31.3	Perikarderguß (nichtentzündlich)
G55.1	Kompr Nervenwurzeln/-plexus b Bandscheibenschäden	I31.8	Sonstige näher bezeichnete Krankheiten des Perikards
G55.2	Kompr Nervenwurzeln/-plexus b Spondylose	I31.9	Krankheit des Perikards, nicht näher bezeichnet
G70.0	Myasthenia gravis	I32.0	Perikarditis bei aokl bakteriellen Krankheiten
G70.2	Angeb od entwicklungsbedingte Myasthenie	I32.1	Perikarditis bei sonstigen aokl infektiösen u parasitären KH
G70.8	Sonstige nbez neuromuskuläre KH	I32.8	Perikarditis bei sonstigen aokl Krankheiten
G71.0	Muskeldystrophie	I33.0	Akute und subakute infektiöse Endokarditis

I33.9	Akute Endokarditis, nicht näher bezeichnet	I61.1	Intrazereb Blutung Großhirnhemisphäre, kortikal
I37.0	Pulmonalklappenstenose	I61.2	Intrazereb Blutung Großhirnhemisphäre, nnbez
I39.0	MitralklappenKH b aokl KH	I61.3	Intrazerebrale Blutung Hirnstamm
I39.1	AortenklappenKH b aokl KH	I61.4	Intrazerebrale Blutung Kleinhirn
I39.2	TrikuspidalklappenKHb aokl KH	I61.5	Intrazerebrale intraventrikuläre Blutung
I39.3	PulmonalklappenKH b aokl KH	I61.6	Intrazerebrale Blutung an mehreren Lok
I39.4	KH mehr Herzklappen b aokl KH	I61.8	Sonstige intrazerebrale Blutung
I39.8	Endokarditis b aokl KH, Herzklappe nnbez	I61.9	Intrazerebrale Blutung, nnbez
I40.0	Infektiöse Myokarditis	I62.00	Subdurale Blutung (nichttraumatisch): Akut
I40.9	Akute Myokarditis, nnbez	I62.01	Subdurale Blutung (nichttraumatisch): Subakut
I41.0	Myokarditis b aokl bakteriellen KH	I62.02	Subdurale Blutung (nichttraumatisch): Chronisch
I41.1	Myokarditis b aokl VirusKH	I62.09	Subdurale Blutung (nichttraumatisch): Nicht näher bezeichnet
I41.2	Myokarditis b sonst aokl inf u parasitären KH	I62.1	Nichttraumatische extradurale Blutung
I41.8	Myokarditis b sonst aokl KH	I62.9	Intrakranielle Blutung (nichttraumatisch), nnbez
I43.1	Kardiomyopathie b StoffwechselKH	I63.0	Hirnin f d Thromb präzereb Aa
I43.2	Kardiomyopathie b alimentären KH	I63.1	Hirnin f d Embol präzereb Aa
I44.0	Atrioventrikulärer Block 1. Grades	I63.2	Hirnin f d nnbez Verschl/Sten präzereb Aa
I44.1	Atrioventrikulärer Block 2. Grades	I63.3	Hirnin f d Thromb zereb Aa
I44.2	Atrioventrikulärer Block 3. Grades	I63.4	Hirnin f d Embol zereb Aa
I44.3	So u nnbez atrioventrikulärer Block	I63.5	Hirnin f d nnbez Verschl/Sten zereb Aa
I44.4	Linksanteriorer Faszikelblock	I63.6	Hirnin f d Thrombose Hirnvenen, nichteitrig
I44.5	Linksposteriorer Faszikelblock	I63.8	Sonstiger Hirninfarkt
I44.6	So u nnbez Faszikelblock	I63.9	Hirnin f d nnbez
I44.7	Linksschenkelblock, nnbez	I65.0	Verschluss u Stenose A vertebralis
I45.0	Rechtsfaszikulärer Block	I65.1	Verschluss u Stenose A basilaris
I45.1	So u nnbez Rechtsschenkelblock	I65.2	Verschluss u Stenose A carotis
I45.2	Bifaszikulärer Block	I65.3	Verschl u Sten mehr/bds präzereb Aa
I45.3	Trifaszikulärer Block	I65.8	Verschl u Sten sonst präzereb Aa
I45.4	Unspezifischer intraventrikulärer Block	I65.9	Verschl u Sten nnbez präzereb Aa
I45.5	Sonstiger nbez Herzblock	I66.0	Verschluss u Stenose A cerebri media
I45.6	Präexzitations-Syndrom	I66.1	Verschluss u Stenose A cerebri anterior
I45.8	Sonstige nbez kardiale Erregungsleitungsstörungen	I66.2	Verschluss u Stenose A cerebri posterior
I45.9	Kardiale Erregungsleitungsstörung, nnbez	I66.3	Verschluss u Stenose Aa Cerebelli
I46.0	Herzstillstand m erfolgreicher Wiederbelebung	I66.4	Verschl u Sten mehr u bds zereb Aa
I46.1	Plötzlicher Herztod, so beschrieben	I66.8	Verschl u Sten sonst zereb Aa
I46.9	Herzstillstand, nnbez	I66.9	Verschl u Sten nnbez zereb Aa
I47.1	Supraventrikuläre Tachykardie	I67.10	Zerebrales Aneurysma (erworben)
I47.2	Ventrikuläre Tachykardie	I67.11	Zerebrale arteriovenöse Fistel (erworben)
I47.9	Paroxysmale Tachykardie, nnbez	I67.6	Nichteitrig Thrombose intrakranielles Venensyst
I48.00	VH-Flattern, paroxys	I71.00	Dissektion Aorta nnbez Lok, oh Angabe einer Ruptur
I48.01	VH-Flattern, chron	I71.01	Dissektion Aorta thoracica, ohne Angabe einer Ruptur
I48.09	VH-Flattern, nnbez	I71.02	Dissektion Aorta abdominalis, ohne Angabe einer Ruptur
I48.10	VH-Flimmern, paroxys	I71.03	Dissektion Aorta, thorakoabdominal, oh Angabe einer Ruptur
I48.11	VH-Flimmern, chron	I71.04	Dissektion Aorta nnbez Lokalisation, rupturiert
I48.19	VH-Flimmern	I71.05	Dissektion Aorta thoracica, rupturiert
I49.0	Kammerflattern u Kammerflimmern	I71.06	Dissektion Aorta abdominalis, rupturiert
I50.00	Prim Rechtsherzinsuff	I71.07	Dissektion Aorta, thorakoabdominal, rupturiert
I50.01	Sek Rechtsherzinsuff	I71.1	Aneurysma Aorta thoracica, rupturiert
I50.11	Linksherzinsuff, oh Beschw	I71.2	Aneurysma Aorta thoracica, oh Angabe einer Ruptur
I50.12	Linksherzinsuff, m Beschw b stärk Belast	I71.3	Aneurysma Aorta abdominalis, rupturiert
I50.13	Linksherzinsuff, m Beschw b leichter Belast	I71.4	Aneurysma Aorta abdominalis, oh Angabe einer Ruptur
I50.14	Linksherzinsuff, m Beschw i Ruhe	I71.5	Aortenaneurysma, thorakoabdominal, rupturiert
I50.19	Linksherzinsuffiz, nnbez	I71.6	Aortenaneurysma, thorakoabdominal, oh Ang einer Ruptur
I50.9	Herzinsuffizienz, nnbez	I71.8	Aortenaneurysma nnbez Lokalisation, rupturiert
I51.1	Ruptur Chordae tendineae, aonkl	I71.9	Aortenaneurysma nnbez Lok, oh Angabe einer Ruptur
I51.2	Papillarmuskelruptur, aonkl	I73.8	Sonstige nbez periphere GefäßKH
I51.4	Myokarditis, nnbez	I73.9	Periphere GefäßKH, nnbez
I51.5	Myokarddegeneration	I74.0	Embolie u Thrombose Aorta abdominalis
I51.6	Herz-Kreislauf-KH, nnbez	I74.1	Embolie u Thrombose so u nnbez Abschnitte Aorta
I60.0	SubarachBlutung, von Karotissiphon/-bifurkation ausgeh	I74.2	Embolie u Thrombose Arterien ob Extremitäten
I60.1	SubarachBlutung, von A cerebri media ausgehend	I74.3	Embolie u Thrombose Arterien unt Extremitäten
I60.2	SubarachBlutung, von A communicans ant ausgehend	I74.4	Embolie u Thrombose Extremitätenarterien, nnbez
I60.3	SubarachBlutung, von A communicans post ausgehend	I74.5	Embolie u Thrombose A iliaca
I60.4	SubarachBlutung, von A basilaris ausgehend	I74.8	Embolie u Thrombose sonstiger Arterien
I60.5	SubarachBlutung, von A vertebralis ausgehend	I74.9	Embolie u Thrombose nnbez Arterie
I60.6	SubarachBlutung, von sonst intrakran Aa ausgehend	I77.2	Arterienruptur
I60.7	SubarachBlutung, von nnbez intrakran A ausgehend	I77.5	Arteriennekrose
I60.8	Sonstige Subarachnoidalblutung	I79.0	Aortenaneurysma b aokl KH
I60.9	Subarachnoidalblutung, nnbez	I79.2	Periphere Angiopathie b aokl KH
I61.0	Intrazereb Blutung Großhirnhemisphäre, subkortikal	I80.1	Thrombose Phlebitis Thrombophleb V femoralis

180.20	Thrombose Phlebitis Thrombophleb Beckenvenen	J91	Pleuraerguß b aokl KH
180.28	Thrombose Phlebitis Thrombophleb so tiefer Gef unt Extr	J94.0	Chylöser (Pleura-) Erguß
I81	Pfortaderthrombose	J94.2	Hämatothorax
I82.0	Budd-Chiari-Syndrom	J94.8	Sonstige nbez Krankheitszustände Pleura
I82.2	Embolie u Thrombose V cava	J94.9	Pleurakrankheit, nnbez
I82.3	Embolie u Thrombose Nierenvene	J95.0	Funktionsstörung eines Tracheostomas
I85.0	Ösophagusvarizen m Blutung	J95.80	latrog Pneumothor
I89.1	Lymphangitis	K07.1	Anomalien Kiefer-Schädelbasis-Verhältnis
I89.8	Sonst nbez nichtinf KH Lymphgefäße u LK	K07.8	Sonstige dentofaziale Anomalien
I97.0	Postkardiotomie-Syndrom	K22.2	Ösophagusverschluss
I97.1	Sonst FktStör nach kardiochirurgischem Eingriff	K22.3	Perforation Ösophagus
I98.0	Kardiovaskuläre Syphilis	K22.4	Dyskinesie Ösophagus
I98.1	Stör Herz-Kreislaufsys b sonst aokl infekt/paras KH	K31.6	Fistel Magen u Duodenum
J09	Grippe durch bestimmte nachgewiesene Influenzaviren	K35.2	Akute Appendizitis m generalisierter Peritonitis
J10.0	Grippe m Pneumonie, Influenzaviren nachg	K35.30	Akute Appendizitis m lok Peritonitis oh Perforation od Ruptur
J10.1	Grippe m so Manifestat an Atemw, Influenzavir nachg	K35.31	Akute Appendizitis m lok Peritonitis m Perforation od Ruptur
J10.8	Grippe m sonst Manifestat, Influenzaviren nachg	K35.32	Akute Appendizitis m Peritonealabszeß
J11.0	Grippe m Pneumonie, Viren nicht nachgewiesen	K35.8	Akute Appendizitis, nnbez
J11.1	Grippe m so Manifestat an Atemw, Viren nicht nachg	K37	Nnbez Appendizitis
J11.8	Grippe m sonst Manifestat, Viren nicht nachg	K40.00	Doppelseitige Hern ing m Einkl oh Gangr, n Rezidivhern bez
J12.0	Pneumonie d Adenoviren	K40.01	Doppelseitige Hern ing m Einkl oh Gangr, Rezidivhernie
J12.1	Pneumonie d Resp-Sync-Vir [RS-V]	K40.10	Doppelseitige Hern ing m Gangr, n Rezidivhern bez
J12.2	Pneumonie d Parainfluenzaviren	K40.11	Doppelseitige Hern ing m Gangr, Rezidivhernie
J12.3	Pneumonie durch humanes Metapneumovirus	K40.30	Hern ing, eins/oh SeitAng, m Einkl oh Gangr, n RezHern bez
J12.8	Pneumonie d sonstige Viren	K40.31	Hern ing, eins/oh SeitAng, m Einkl oh Gangr, Rezidivhernie
J12.9	Viruspneumonie, nnbez	K40.40	Hern ing, eins/oh SeitAng, m Gangr, n Rezidivhern bez
J13	Pneumonie d Streptococcus pneumoniae	K40.41	Hern ing, eins/oh SeitAng, m Gangr, Rezidivhernie
J14	Pneumonie d Haemophilus influenzae	K41.0	Doppelseitige Hernia femoralis m Einkl oh Gangrän
J15.0	Pneumonie d Klebsiella pneumoniae	K41.1	Doppelseitige Hernia femoralis m Gangrän
J15.1	Pneumonie d Pseudomonas	K41.3	Hern fem, eins/oh SeitAng, m Einkl oh Gangrän
J15.2	Pneumonie d Staphylokokken	K41.4	Hern fem, eins/oh SeitAng, m Gangrän
J15.3	Pneumonie d Streptokokken Gruppe B	K42.0	Hernia umbilicalis m Einklemmung oh Gangrän
J15.4	Pneumonie d sonstige Streptokokken	K42.1	Hernia umbilicalis m Gangrän
J15.5	Pneumonie d Escherichia coli	K43.0	Hernia ventralis m Einklemmung oh Gangrän
J15.6	Pneumonie d and aerobe gramnegative Bakterien	K43.1	Hernia ventralis m Gangrän
J15.7	Pneumonie d Mycoplasma pneumoniae	K44.0	Hernia diaphragmatica m Einkl oh Gangrän
J15.8	Sonstige bakterielle Pneumonie	K44.1	Hernia diaphragmatica m Gangrän
J15.9	Bakterielle Pneumonie, nnbez	K45.1	Sonstige nbez abdominale Hernien m Gangrän
J16.0	Pneumonie d Chlamydien	K46.1	Nnbez abdominale Hernie m Gangrän
J16.8	Pneumonie d sonstige nbez Infektionserreger	K52.1	Toxische Gastroenteritis u Kolitis
J17.0	Pneumonie b aokl bakteriellen KH	K55.0	Akute GefäßKH Darm
J17.1	Pneumonie b aokl VirusKH	K55.21	Angiodysplasie Kolon: Ohne Angabe Blutung
J17.2	Pneumonie b Mykosen	K56.0	Paralytischer Ileus
J17.3	Pneumonie b parasitären KH	K56.1	Invagination
J17.8	Pneumonie b sonst aokl KH	K56.2	Volvulus
J18.0	Bronchopneumonie, nnbez	K56.4	Sonstige Obturation Darm
J18.1	Lobärpneumonie, nnbez	K56.6	Sonstiger und nicht näher bezeichneter mechanischer Ileus
J18.8	Sonstige Pneumonie, Erreger nnbez	K56.7	Ileus, nnbez
J18.9	Pneumonie, nnbez	K59.3	Megakolon, aonkl
J21.0	Akute Bronchiolitis d Resp-Sync-Vir [RS-V]	K61.0	Analabszeß
J21.1	Akute Bronchiolitis durch humanes Metapneumovirus	K61.1	Rektalabszeß
J21.8	Akute Bronchiolitis d sonstige nbez Erreger	K61.2	Anorektalabszeß
J21.9	Akute Bronchiolitis, nnbez	K61.3	Ischiorektalabszeß
J34.3	Hypertrophie Nasenmuscheln	K61.4	Intrasphinktärer Abszeß
J38.00	Lähmung der Stimmlippen u des Kehlkopfes: Nnbez	K62.2	Analprolaps
J38.02	Lähm der Stimmlipp u des Kehlkopfes: Einseitig, komplett	K62.3	Rektumprolaps
J38.03	Lähm der Stimmlipp u des Kehlkopfes: Beidseitig, partiell	K62.4	Stenose Anus u Rektum
J38.6	Kehlkopfstenose	K63.0	Darmabszeß
J38.7	Sonstige Krankheiten des Kehlkopfes	K63.1	Perforation Darm (nichttraumatisch)
J39.0	Retropharyngealabszess und Parapharyngealabszess	K63.2	Darmfistel
J69.0	Pneumonie d Nahrung od Erbrochenes	K63.3	Darmulkus
J69.1	Pneumonie d Öle u Extrakte	K65.0	Akute Peritonitis
J69.8	Pneumonie d sonst feste u flüssige Substanzen	K65.8	Sonstige Peritonitis
J85.0	Gangrän u Nekrose Lunge	K65.9	Peritonitis, nnbez
J85.1	Abszeß d Lunge m Pneumonie	K66.0	Peritoneale Adhäsionen
J85.2	Abszeß d Lunge oh Pneumonie	K66.1	Hämoperitoneum
J85.3	Abszeß d Mediastinums	K66.8	Sonstige nbez KH Peritoneum
J86.0	Pyothorax m Fistel	K67.0	Chlamydienperitonitis
J86.9	Pyothorax oh Fistel	K67.1	Gonokokkenperitonitis
J90	Pleuraerguß, aonkl	K67.3	Tuberkulöse Peritonitis

K67.8	Sonst KH Peritoneum b aokl InfektionsKH	M00.07	Arthrit/Polyarth d Staphylokokken Knöchel/Fuß
K71.0	Toxische LeberKH m Cholestase	M00.08	Arthrit/Polyarth d Staphylokokken, sonst Lok
K71.1	Toxische LeberKH m Lebernekrose	M00.09	Arthrit/Polyarth d Staphylokokken, nnbez Lok
K71.2	Toxische LeberKH m akuter Hepatitis	M00.10	Arthrit/Polyarth d Pneumokokken, mehrere Lok
K71.3	Tox LeberKH m chron-persistierender Hepatitis	M00.11	Arthrit/Polyarth d Pneumokokken Schulterregion
K71.4	Toxische LeberKH m chron lobulärer Hepatitis	M00.12	Arthrit/Polyarth d Pneumokokken Oberarm
K71.5	Toxische LeberKH m chron-aktiver Hepatitis	M00.13	Arthrit/Polyarth d Pneumokokken Unterarm
K71.6	Toxische LeberKH m Hepatitis, aonkl	M00.14	Arthrit/Polyarth d Pneumokokken Hand
K71.7	Toxische LeberKH m Fibrose u Zirrhose Leber	M00.15	Arthrit/Polyarth d Pneumokokken Becken/Oberschenkel
K71.8	Toxische LeberKH m sonst Affektionen Leber	M00.16	Arthrit/Polyarth d Pneumokokken Unterschenkel
K71.9	Toxische LeberKH, nnbez	M00.17	Arthrit/Polyarth d Pneumokokken Knöchel/Fuß
K72.0	Akutes u subakutes Leberversagen	M00.18	Arthrit/Polyarth d Pneumokokken, sonst Lok
K74.0	Leberfibrose	M00.19	Arthrit/Polyarth d Pneumokokken, nnbez Lok
K74.2	Leberfibrose m Lebersklerose	M00.20	Arthrit/Polyarth d sonst Streptokokken, mehrere Lok
K74.3	Primäre biliäre Zirrhose	M00.21	Arthrit/Polyarth d sonst Streptokokken Schulterreg
K74.4	Sekundäre biliäre Zirrhose	M00.22	Arthrit/Polyarth d sonst Streptokokken Oberarm
K74.5	Biliäre Zirrhose, nnbez	M00.23	Arthrit/Polyarth d sonst Streptokokken Unterarm
K74.6	Sonst u nnbez Zirrhose Leber	M00.24	Arthrit/Polyarth d sonst Streptokokken Hand
K75.0	Leberabszeß	M00.25	Arthrit/Polyarth d sonst Streptok Becken/Oberschenkel
K75.1	Phlebitis Pfortader	M00.26	Arthrit/Polyarth d sonst Streptokokken Unterschenkel
K75.2	Unspezifische reaktive Hepatitis	M00.27	Arthrit/Polyarth d sonst Streptokokken Knöchel/Fuß
K75.3	Granulomatöse Hepatitis, aonkl	M00.28	Arthrit/Polyarth d sonst Streptokokken, sonst Lok
K75.4	Autoimmune Hepatitis	M00.29	Arthrit/Polyarth d sonst Streptokokken, nnbez Lok
K75.8	Sonstige nbez entzündliche Leber-KH	M00.80	Arthrit/Polyarth d sonst nbez bakt Erreg, mehrere Lok
K75.9	Entzündliche Leber-KH, nnbez	M00.81	Arthrit/Polyarth d sonst nbez bakt Erreg Schulterregion
K76.0	Fettleber [fettige Degeneration], aonkl	M00.82	Arthrit/Polyarth d sonst nbez bakt Erreg Oberarm
K76.2	Zentrale hämorrhagische Lebernekrose	M00.83	Arthrit/Polyarth d sonst nbez bakt Erreg Unterarm
K76.3	Leberinfarkt	M00.84	Arthrit/Polyarth d sonst nbez bakt Erreger Hand
K76.4	Peliosis hepatis	M00.85	Arthrit/Polyarth d so nbez bakt Erreg Becken/Oberschenkel
K76.6	Portale Hypertonie	M00.86	Arthrit/Polyarth d sonst nbez bakt Erreg Unterschenkel
K76.7	Hepatorenales Syndrom	M00.87	Arthrit/Polyarth d sonst nbez bakt Erreg Knöchel/Fuß
K77.0	LeberKH b aokl infek/parasit KH	M00.88	Arthrit/Polyarth d sonst nbez bakt Erreg, so Lok
K77.11	Stadium 1 der akuten Leber-Graft-versus-host-KH	M00.89	Arthrit/Polyarth d sonst nbez bakt Erreg, nnbez Lok
K77.12	Stadium 2 der akuten Leber-Graft-versus-host-KH	M01.00	Arthritis d Meningokokken, mehrere Lok
K77.13	Stadium 3 der akuten Leber-Graft-versus-host-KH	M01.01	Arthritis d Meningokokken Schulterregion
K77.14	Stadium 4 der akuten Leber-Graft-versus-host-KH	M01.02	Arthritis d Meningokokken Oberarm
K77.8	LeberKH b sonst aokl KH	M01.03	Arthritis d Meningokokken Unterarm
K83.1	Verschluß Gallengang	M01.04	Arthritis d Meningokokken Hand
K90.2	Syndrom blinden Schlinge, aonkl	M01.05	Arthritis d Meningokokken Becken/Oberschenkel
K90.3	Pankreatogene Steatorrhoe	M01.06	Arthritis d Meningokokken Unterschenkel
K91.1	Syndrome operierter Magen	M01.07	Arthritis d Meningokokken Knöchel/Fuß
K93.1	Megakolon b Chagas-KH	M01.08	Arthritis d Meningokokken, sonst Lok
L00.0	SSS-Syndrom, Befall < 30% KöOF	M01.09	Arthritis d Meningokokken, nnbez Lok
L00.1	SSS-Syndrom, Befall >= 30% KöOF	M01.10	Tuberkulöse Arthritis, mehrere Lokalisationen
L10.2	Pemphigus foliaceus	M01.11	Tuberkulöse Arthritis Schulterregion
L11.8	Sonstige nbez akantholytische Dermatosen	M01.12	Tuberkulöse Arthritis Oberarm
L11.9	Akantholytische Dermatoze, nnbez	M01.13	Tuberkulöse Arthritis Unterarm
L12.0	Bullöses Pemphigoid	M01.14	Tuberkulöse Arthritis Hand
L12.3	Erworbene Epidermolysis bullosa	M01.15	Tuberkulöse Arthritis Beckenregion/Oberschenkel
L12.8	Sonstige Pemphigoid-KH	M01.16	Tuberkulöse Arthritis Unterschenkel
L12.9	Pemphigoid-KH, nnbez	M01.17	Tuberkulöse Arthritis Knöchel/Fuß
L13.0	Dermatitis herpetiformis [Duhring]	M01.18	Tuberkulöse Arthritis, sonstige Lokalisation
L13.1	Pustulosis subcornealis [Sneddon-Wilkinson]	M01.19	Tuberkulöse Arthritis, nnbez Lokalisationen
L13.8	Sonstige nbez bullöse Dermatosen	M01.30	Arthritis b sonst aokl bakt KH, mehrere Lok
L14	Bullöse Dermatosen b aokl KH	M01.31	Arthritis b sonst aokl bakt KH Schulterregion
L40.1	Generalisierte Psoriasis pustulosa	M01.32	Arthritis b sonst aokl bakt KH Oberarm
L51.0	Nichtbullöses Erythema exsudativum multiforme	M01.33	Arthritis b sonst aokl bakt KH Unterarm
L51.1	Bullöses Erythema exsudativum multiforme	M01.34	Arthritis b sonst aokl bakt KH Hand
L51.20	Tox epiderm Nekrolys [Lyell-Syndrom], Befall < 30% KöOF	M01.35	Arthritis b sonst aokl bakt KH Beckenreg/Oberschenkel
L51.21	Tox epiderm Nekrolys [Lyell-Syndrom], Befall >= 30% KöOF	M01.36	Arthritis b sonst aokl bakt KH Unterschenkel
L51.8	Sonstiges Erythema exsudativum multiforme	M01.37	Arthritis b sonst aokl bakt KH Knöchel/Fuß
L51.9	Erythema exsudativum multiforme, nnbez	M01.38	Arthritis b sonst aokl bakt KH, sonst Lok
L74.4	Anhidrosis	M01.39	Arthritis b sonst aokl bakt KH, nnbez Lok
M00.00	Arthrit/Polyarth d Staphylokokken, mehrere Lok	M01.40	Arthritis b Röteln, mehrere Lokalisationen
M00.01	Arthrit/Polyarth d Staphylokokken Schulterreg	M01.41	Arthritis b Röteln Schulterregion
M00.02	Arthrit/Polyarth d Staphylokokken Oberarm	M01.42	Arthritis b Röteln Oberarm
M00.03	Arthrit/Polyarth d Staphylokokken Unterarm	M01.43	Arthritis b Röteln Unterarm
M00.04	Arthrit/Polyarth d Staphylokokken Hand	M01.44	Arthritis b Röteln Hand
M00.05	Arthrit/Polyarth d Staphylokokken Becken/Oberschenkel	M01.45	Arthritis b Röteln Beckenregion/Oberschenkel
M00.06	Arthrit/Polyarth d Staphylokokken Unterschenkel	M01.46	Arthritis b Röteln Unterschenkel

M01.47	Arthritis b Röteln Knöchel/Fuß	M48.58	WK-Kompr, aonkl, Sakral-/Sakrokokzygealbereich
M01.48	Arthritis b Röteln, sonstige Lokalisation	M48.59	Wirbelkörperkompression, aonkl, nnbez Lokalisation
M01.49	Arthritis b Röteln, nnbez Lokalisationen	M49.50	WK-Kompr b aokl KH, mehrere Lok WS
M01.60	Arthritis b Mykosen, mehrere Lokalisationen	M49.51	WK-Kompr b aokl KH, Okzipito-Atlanto-Axialbereich
M01.61	Arthritis b Mykosen Schulterregion	M49.52	WK-Kompr b aokl KH, Zervikalbereich
M01.62	Arthritis b Mykosen Oberarm	M49.53	WK-Kompr b aokl KH, Zervikothorakalbereich
M01.63	Arthritis b Mykosen Unterarm	M49.54	WK-Kompr b aokl KH, Thorakalbereich
M01.64	Arthritis b Mykosen Hand	M49.55	WK-Kompr b aokl KH, Thorakolumbalbereich
M01.65	Arthritis b Mykosen Beckenregion/Oberschenkel	M49.56	WK-Kompr b aokl KH, Lumbalbereich
M01.66	Arthritis b Mykosen Unterschenkel	M49.57	WK-Kompr b aokl KH, Lumbosakralbereich
M01.67	Arthritis b Mykosen Knöchel/Fuß	M49.58	WK-Kompr b aokl KH, Sakr-/Sakrokokzygealbereich
M01.68	Arthritis b Mykosen, sonstige Lokalisation	M49.59	WK-Kompr b aokl KH, nnbez Lok
M01.69	Arthritis b Mykosen, nnbez Lokalisationen	M53.3	KH Sakrokokzygealregion, aonkl
M10.10	Bleigicht, mehrere Lokalisationen	M60.15	Interstitielle Myositis Beckenregion/Oberschenkel
M10.11	Bleigicht Schulterregion	M73.00	Bursitis gonorrhoeica, mehrere Lokalisationen
M10.12	Bleigicht Oberarm	M73.01	Bursitis gonorrhoeica Schulterregion
M10.13	Bleigicht Unterarm	M73.02	Bursitis gonorrhoeica Oberarm
M10.14	Bleigicht Hand	M73.03	Bursitis gonorrhoeica Unterarm
M10.15	Bleigicht Beckenregion/Oberschenkel	M73.04	Bursitis gonorrhoeica Hand
M10.16	Bleigicht Unterschenkel	M73.05	Bursitis gonorrhoeica Beckenregion/Oberschenkel
M10.17	Bleigicht Knöchel/Fuß	M73.06	Bursitis gonorrhoeica Unterschenkel
M10.18	Bleigicht, sonstige Lokalisation	M73.07	Bursitis gonorrhoeica Knöchel/Fuß
M10.19	Bleigicht, nnbez Lokalisationen	M73.08	Bursitis gonorrhoeica, sonstige Lokalisation
M10.20	Arzneimittelinduzierte Gicht, mehrere Lok	M73.09	Bursitis gonorrhoeica, nnbez Lokalisationen
M10.21	Arzneimittelinduzierte Gicht Schulterregion	M84.30	Streißfraktur, aonkl, mehrere Lokalisationen
M10.22	Arzneimittelinduzierte Gicht Oberarm	M84.31	Streißfraktur, aonkl, Schulterregion
M10.23	Arzneimittelinduzierte Gicht Unterarm	M84.32	Streißfraktur, aonkl, Oberarm
M10.24	Arzneimittelinduzierte Gicht Hand	M84.33	Streißfraktur, aonkl, Unterarm
M10.25	Arzneimittelinduzierte Gicht Beckenregion/OS	M84.34	Streißfraktur, aonkl, Hand
M10.26	Arzneimittelinduzierte Gicht Unterschenkel	M84.35	Streißfraktur, aonkl, Beckenregion/Oberschenkel
M10.27	Arzneimittelinduzierte Gicht Knöchel/Fuß	M84.36	Streißfraktur, aonkl, Unterschenkel
M10.28	Arzneimittelinduzierte Gicht, sonstige Lok	M84.37	Streißfraktur, aonkl, Knöchel/Fuß
M10.29	Arzneimittelinduzierte Gicht, nnbez Lok	M84.38	Streißfraktur, aonkl, sonstige Lokalisation
M14.8	Arthropathien b sonst nb, aokl KH	M84.39	Streißfraktur, aonkl, nnbez Lokalisationen
M32.0	AM-induz systemischer Lupus erythematodes	M84.40	Pathologische Fraktur, aonkl, mehrere Lok
M32.1	Syst Lupus erythematodes m Bet Org/Organsyst	M84.41	Pathologische Fraktur, aonkl, Schulterregion
M32.8	Sonst Formen syst Lupus erythematodes	M84.42	Pathologische Fraktur, aonkl, Oberarm
M32.9	Systemischer Lupus erythematodes, nnbez	M84.43	Pathologische Fraktur, aonkl, Unterarm
M36.1	Arthropathie b Neubildungen	M84.44	Pathologische Fraktur, aonkl, Hand
M36.2	Arthropathia haemophilica	M84.45	Pathologische Fraktur, aonkl, Becken/OS
M36.3	Arthropathie b sonst aokl Blut-KH	M84.46	Pathologische Fraktur, aonkl, Unterschenkel
M36.8	System-KH Bgw b sonst aokl KH	M84.47	Pathologische Fraktur, aonkl, Knöchel/Fuß
M46.20	Wirbelosteomyelitis, mehrere Lok WS	M84.48	Pathologische Fraktur, aonkl, sonstige Lok
M46.21	Wirbelosteomyelitis, Okzipito-Atlanto-Axialbereich	M84.49	Pathologische Fraktur, aonkl, nnbez Lokalisationen
M46.22	Wirbelosteomyelitis, Zervikalbereich	M86.00	Akute hämatogene Osteomyelitis, mehrere Lok
M46.23	Wirbelosteomyelitis, Zervikothorakalbereich	M86.01	Akute hämatogene Osteomyelitis Schulterregion
M46.24	Wirbelosteomyelitis, Thorakalbereich	M86.02	Akute hämatogene Osteomyelitis Oberarm
M46.25	Wirbelosteomyelitis, Thorakolumbalbereich	M86.03	Akute hämatogene Osteomyelitis Unterarm
M46.26	Wirbelosteomyelitis, Lumbalbereich	M86.04	Akute hämatogene Osteomyelitis Hand
M46.27	Wirbelosteomyelitis, Lumbosakralbereich	M86.05	Akute hämatogene Osteomyelitis Becken/OS
M46.28	Wirbelosteomyelitis, Sakral-/Sakrokokzygealbereich	M86.06	Akute hämatogene Osteomyelitis Unterschenkel
M46.29	Wirbelosteomyelitis, nnbez Lokalisation	M86.07	Akute hämatogene Osteomyelitis Knöchel/Fuß
M48.40	Ermüdungsbruch Wirbel, mehrere Lok WS	M86.08	Akute hämatogene Osteomyelitis, sonst Lok
M48.41	Ermüdungsbruch Wirbel, Okzipito-Atlanto-Axialbereich	M86.09	Akute hämatogene Osteomyelitis, nnbez Lok
M48.42	Ermüdungsbruch Wirbels, Zervikalbereich	M86.10	Sonstige akute Osteomyelitis, mehrere Lok
M48.43	Ermüdungsbruch Wirbel, Zervikothorakalbereich	M86.11	Sonstige akute Osteomyelitis Schulterregion
M48.44	Ermüdungsbruch Wirbel, Thorakalbereich	M86.12	Sonstige akute Osteomyelitis Oberarm
M48.45	Ermüdungsbruch Wirbel, Thorakolumbalbereich	M86.13	Sonstige akute Osteomyelitis Unterarm
M48.46	Ermüdungsbruch Wirbel, Lumbalbereich	M86.14	Sonstige akute Osteomyelitis Hand
M48.47	Ermüdungsbruch Wirbel, Lumbosakralbereich	M86.15	Sonstige akute Osteomyelitis Becken/Oberschenkel
M48.48	Ermüdungsbruch Wirbel, Sakral-/Sakrokokzygealbereich	M86.16	Sonstige akute Osteomyelitis Unterschenkel
M48.49	Ermüdungsbruch Wirbel, nnbez Lokalisation	M86.17	Sonstige akute Osteomyelitis Knöchel/Fuß
M48.50	WK-Kompr, aonkl, mehrere Lok WS	M86.18	Sonstige akute Osteomyelitis, sonstige Lok
M48.51	WK-Kompr, aonkl, Okzipito-Atlanto-Axialbereich	M86.19	Sonstige akute Osteomyelitis, nnbez Lokalisationen
M48.52	Wirbelkörperkompression, aonkl, Zervikalbereich	M86.20	Subakute Osteomyelitis, mehrere Lokalisationen
M48.53	WK-Kompr, aonkl, Zervikothorakalbereich	M86.21	Subakute Osteomyelitis Schulterregion
M48.54	Wirbelkörperkompression, aonkl, Thorakalbereich	M86.22	Subakute Osteomyelitis Oberarm
M48.55	WK-Kompr, aonkl, Thorakolumbalbereich	M86.23	Subakute Osteomyelitis Unterarm
M48.56	Wirbelkörperkompression, aonkl, Lumbalbereich	M86.24	Subakute Osteomyelitis Hand
M48.57	Wirbelkörperkompression, aonkl, Lumbosakralbereich	M86.25	Subakute Osteomyelitis Beckenregion/Oberschenkel

M86.26	Subakute Osteomyelitis Unterschenkel	M87.11	Knochennekrose d Arzneimittel Schulterregion
M86.27	Subakute Osteomyelitis Knöchel/Fuß	M87.12	Knochennekrose d Arzneimittel Oberarm
M86.28	Subakute Osteomyelitis, sonstige Lokalisation	M87.13	Knochennekrose d Arzneimittel Unterarm
M86.29	Subakute Osteomyelitis, nnbez Lokalisationen	M87.14	Knochennekrose d Arzneimittel Hand
M86.30	Chron multifokale Osteomyelitis, mehrere Lok	M87.15	Knochennekrose d Arzneimittel Becken/Oberschenkel
M86.31	Chron multifokale Osteomyelitis Schulterregion	M87.16	Knochennekrose d Arzneimittel Unterschenkel
M86.32	Chron multifokale Osteomyelitis Oberarm	M87.17	Knochennekrose d Arzneimittel Knöchel/Fuß
M86.33	Chron multifokale Osteomyelitis Unterarm	M87.18	Knochennekrose d Arzneimittel, sonst Lok
M86.34	Chron multifokale Osteomyelitis Hand	M87.19	Knochennekrose d Arzneimittel, nnbez Lok
M86.35	Chron multifokale Osteomyelitis Becken/Oberschenkel	M87.20	Knochennekrose d vorangegang Trauma, mehrere Lok
M86.36	Chron multifokale Osteomyelitis Unterschenkel	M87.21	Knochennekrose d vorangegang Trauma Schulterregion
M86.37	Chron multifokale Osteomyelitis Knöchel/Fuß	M87.22	Knochennekrose d vorangegang Trauma Oberarm
M86.38	Chron multifokale Osteomyelitis, sonst Lok	M87.23	Knochennekrose d vorangegang Trauma Unterarm
M86.39	Chron multifokale Osteomyelitis, nnbez Lok	M87.24	Knochennekrose d vorangegang Trauma Hand
M86.40	Chron Osteomyelitis m Fistel, mehrere Lok	M87.25	Knochennekrose d vorangegang Trauma Becken/OS
M86.41	Chron Osteomyelitis m Fistel, Schulterregion	M87.26	Knochennekrose d vorangegang Trauma Unterschenkel
M86.42	Chron Osteomyelitis m Fistel, Oberarm	M87.27	Knochennekrose d vorangegang Trauma Knöchel/Fuß
M86.43	Chron Osteomyelitis m Fistel, Unterarm	M87.28	Knochennekrose d vorangegang Trauma, sonst Lok
M86.44	Chron Osteomyelitis m Fistel, Hand	M87.29	Knochennekrose d vorangegang Trauma, nnbez Lok
M86.45	Chron Osteomyelitis m Fistel, Becken/Oberschenkel	M87.30	Sonst sek Knochennekrose, mehrere Lok
M86.46	Chron Osteomyelitis m Fistel, Unterschenkel	M87.31	Sonst sek Knochennekrose Schulterregion
M86.47	Chron Osteomyelitis m Fistel, Knöchel/Fuß	M87.32	Sonst sek Knochennekrose Oberarm
M86.48	Chron Osteomyelitis m Fistel, sonst Lok	M87.33	Sonst sek Knochennekrose Unterarm
M86.49	Chron Osteomyelitis m Fistel, nnbez Lok	M87.34	Sonst sek Knochennekrose Hand
M86.50	Sonst chron hämatogene Osteomyelitis, mehrere Lok	M87.35	Sonst sek Knochennekrose Becken/OS
M86.51	Sonst chron hämatogene Osteomyelitis Schulterregion	M87.36	Sonst sek Knochennekrose Unterschenkel
M86.52	Sonst chron hämatogene Osteomyelitis Oberarm	M87.37	Sonst sek Knochennekrose Knöchel/Fuß
M86.53	Sonst chron hämatogene Osteomyelitis Unterarm	M87.38	Sonst sek Knochennekrose, sonst Lok
M86.54	Sonst chron hämatogene Osteomyelitis Hand	M87.39	Sonst sek Knochennekrose, nnbez Lok
M86.55	Sonst chron hämatogene Osteomyelitis Becken/OS	M87.80	Sonstige Knochennekrose, mehrere Lokalisationen
M86.56	Sonst chron hämatogene Osteomyelitis Unterschenkel	M87.81	Sonstige Knochennekrose Schulterregion
M86.57	Sonst chron hämatogene Osteomyelitis Knöchel/Fuß	M87.82	Sonstige Knochennekrose Oberarm
M86.58	Sonst chron hämatogene Osteomyelitis, sonst Lok	M87.83	Sonstige Knochennekrose Unterarm
M86.59	Sonst chron hämatogene Osteomyelitis, nnbez Lok	M87.84	Sonstige Knochennekrose Hand
M86.60	Sonstige chron Osteomyelitis, mehrere Lok	M87.85	Sonstige Knochennekrose Beckenregion/OS
M86.61	Sonstige chron Osteomyelitis Schulterregion	M87.86	Sonstige Knochennekrose Unterschenkel
M86.62	Sonstige chron Osteomyelitis Oberarm	M87.87	Sonstige Knochennekrose Knöchel/Fuß
M86.63	Sonstige chron Osteomyelitis Unterarm	M87.88	Sonstige Knochennekrose, sonstige Lokalisation
M86.64	Sonstige chron Osteomyelitis Hand	M87.89	Sonstige Knochennekrose, nnbez Lokalisationen
M86.65	Sonstige chron Osteomyelitis Becken/Oberschenkel	M87.90	Knochennekrose, nnbez, mehrere Lokalisationen
M86.66	Sonstige chron Osteomyelitis Unterschenkel	M87.91	Knochennekrose, nnbez, Schulterregion
M86.67	Sonstige chron Osteomyelitis Knöchel/Fuß	M87.92	Knochennekrose, nnbez, Oberarm
M86.68	Sonstige chron Osteomyelitis, sonst Lok	M87.93	Knochennekrose, nnbez, Unterarm
M86.69	Sonstige chron Osteomyelitis, nnbez Lok	M87.94	Knochennekrose, nnbez, Hand
M86.80	Sonstige Osteomyelitis, mehrere Lokalisationen	M87.95	Knochennekrose, nnbez, Beckenreg/Oberschenkel
M86.81	Sonstige Osteomyelitis Schulterregion	M87.96	Knochennekrose, nnbez, Unterschenkel
M86.82	Sonstige Osteomyelitis Oberarm	M87.97	Knochennekrose, nnbez, Knöchel/Fuß
M86.83	Sonstige Osteomyelitis Unterarm	M87.98	Knochennekrose, nnbez, sonstige Lokalisation
M86.84	Sonstige Osteomyelitis Hand	M87.99	Knochennekrose, nnbez, nnbez Lokalisationen
M86.85	Sonstige Osteomyelitis Beckenregion/Oberschenkel	M90.00	Knochentuberkulose, mehrere Lokalisationen
M86.86	Sonstige Osteomyelitis Unterschenkel	M90.01	Knochentuberkulose Schulterregion
M86.87	Sonstige Osteomyelitis Knöchel/Fuß	M90.02	Knochentuberkulose Oberarm
M86.88	Sonstige Osteomyelitis, sonstige Lokalisation	M90.03	Knochentuberkulose Unterarm
M86.89	Sonstige Osteomyelitis, nnbez Lokalisationen	M90.04	Knochentuberkulose Hand
M86.90	Osteomyelitis, nnbez, mehrere Lokalisationen	M90.05	Knochentuberkulose Beckenregion u Oberschenkel
M86.91	Osteomyelitis, nnbez, Schulterregion	M90.06	Knochentuberkulose Unterschenkel
M86.92	Osteomyelitis, nnbez, Oberarm	M90.07	Knochentuberkulose Knöchel u Fuß
M86.93	Osteomyelitis, nnbez, Unterarm	M90.08	Knochentuberkulose, sonstige Lokalisation
M86.94	Osteomyelitis, nnbez, Hand	M90.09	Knochentuberkulose, nnbez Lokalisationen
M86.95	Osteomyelitis, nnbez, Beckenregion/Oberschenkel	M90.10	Periostitis b sonst aokl Inf-KH, mehrere Lok
M86.96	Osteomyelitis, nnbez, Unterschenkel	M90.11	Periostitis b sonst aokl Inf-KH, Schulterregion
M86.97	Osteomyelitis, nnbez, Knöchel/Fuß	M90.12	Periostitis b sonst aokl Inf-KH, Oberarm
M86.98	Osteomyelitis, nnbez, sonstige Lokalisation	M90.13	Periostitis b sonst aokl Inf-KH, Unterarm
M86.99	Osteomyelitis, nnbez, nnbez Lokalisationen	M90.14	Periostitis b sonst aokl Inf-KH, Hand
M87.02	Idiopath aseptische Knochennekrose Oberarm	M90.15	Periostitis b sonst aokl Inf-KH, Becken/OS
M87.05	Idiopath aseptische Knochennekrose Becken/OS	M90.16	Periostitis b sonst aokl Inf-KH, Unterschenkel
M87.06	Idiopath aseptische Knochennekrose Unterschenkel	M90.17	Periostitis b sonst aokl Inf-KH, Knöchel/Fuß
M87.07	Idiopath aseptische Knochennekrose Knöchel/Fuß	M90.18	Periostitis b sonst aokl Inf-KH, sonst Lok
M87.09	Idiopath aseptische Knochennekrose, nnbez Lok	M90.19	Periostitis b sonst aokl Inf-KH, nnbez Lok
M87.10	Knochennekrose d Arzneimittel, mehrere Lok	M90.20	Osteopathie b sonst aokl Inf-KH, mehrere Lok

M90.21	Osteopathie b sonst aokl Inf-KH, Schulterregion	N44.0	Hodentorsion
M90.22	Osteopathie b sonst aokl Inf-KH, Oberarm	N44.1	Hydatidentorsion
M90.23	Osteopathie b sonst aokl Inf-KH, Unterarm	N45.0	Orchitis, Epididymitis u Epididymoorchitis m Absz
M90.24	Osteopathie b sonst aokl Inf-KH, Hand	N76.4	Abszeß Vulva
M90.25	Osteopathie b sonst aokl Inf-KH, Becken/OS	N82.0	Vesikovaginalfistel
M90.26	Osteopathie b sonst aokl Inf-KH, Unterschenkel	N82.1	Sonst Fisteln zw weibl Harn- u Genitaltrakt
M90.27	Osteopathie b sonst aokl Inf-KH, Knöchel/Fuß	N82.2	Fistel zw Vagina u Dünndarm
M90.28	Osteopathie b sonst aokl Inf-KH, sonst Lok	N82.3	Fistel zw Vagina u Dickdarm
M90.29	Osteopathie b sonst aokl Inf-KH, nnbez Lok	N82.4	Sonst Fisteln zw weiblichem Genital- u Darmtrakt
M90.70	Knochenfraktur b Neubildungen, mehrere Lok	N82.5	Fisteln zw weiblichem Genitaltrakt u Haut
M90.71	Knochenfraktur b Neubildungen, Schulterregion	N82.8	Sonstige Fisteln weiblicher Genitaltrakt
M90.72	Knochenfraktur b Neubildungen, Oberarm	N82.9	Fistel weiblicher Genitaltrakt, nnbez
M90.73	Knochenfraktur b Neubildungen, Unterarm	N83.5	Torsion Ovar, Ovarstiel u Tuba uterina
M90.74	Knochenfraktur b Neubildungen, Hand	N99.1	Harnröhrenstriktur nach med Maßnahmen
M90.75	Knochenfraktur b Neubildungen, Becken/OS	P02.1	Schädig Fetus/Neugeb d so Formen Plazentalösung/-blutg
M90.76	Knochenfraktur b Neubildungen, Unterschenkel	P03.1	Schäd Fet/Ngb d so Lag-/Halt-/EinstAnom/Mißv Weh/E
M90.77	Knochenfraktur b Neubildungen, Knöchel/Fuß	P04.0	Schäd Fet/Ngb d AnästH/Analg Mutter w Schw/Weh/Entb
M90.78	Knochenfraktur b Neubildungen, sonst Lok	P10.0	Subdurale Blutung d Geburtsverletzung
M90.79	Knochenfraktur b Neubildungen, nnbez Lok	P10.1	Zerebrale Blutung d Geburtsverletzung
M96.6	Kn-Fx nach Einsetzen orthop Impl/GelProthese/KnPlatte	P10.2	Intraventrikuläre Blutung d Geburtsverletzung
M96.80	Elektiv offen belassenes Sternum n thoraxchir Eingriff	P10.3	Subarachnoidale Blutung d Geburtsverletzung
M96.81	Instabiler Thorax nach thoraxchirurgischem Eingriff	P10.4	Tentoriumriß d Geburtsverletzung
M96.88	Sonst KH Muskel-Skelett-System nach med Maßn	P10.8	So intrakran Verletz u Blutg d Geburtsverletzung
M96.9	KH Muskel-Skelett-Systems nach med Maßn, nnbez	P10.9	Nnbez intrakran Verletz u Blutg d Geburtsverletzung
N03.6	Chron nephrit Synd, Dense-deposit-KH	P11.1	Sonst nbez Hirnschädigung d Geburtsverletzung
N04.0	Nephrotisches Synd, minimale glomeruläre Läsion	P11.2	Nnbez Hirnschädigung d Geburtsverletzung
N04.1	Nephrotisches Synd, fokale/segment glomeruläre Läsionen	P15.6	Adiponecrosis subcut neonat d Geburtsverletzung
N04.2	Nephrotisches Synd, diffuse membranöse GN	P20.0	Intraut Hypoxie, erstmals vor Wehenbeginn festgestellt
N04.3	Nephrotisches Synd, diffuse mesangioproliferative GN	P22.0	Atemnotsynd [Respiratory distress synd] Neugeborenes
N04.4	Nephrotisches Synd, diffuse endokapillär-proliferative GN	P23.0	Angeborene Pneumonie d Viren
N04.5	Nephrotisches Synd, diffuse mesangiokapilläre GN	P23.1	Angeborene Pneumonie d Chlamydien
N04.6	Nephrotisches Syndrom, Dense-deposit-Krankheit	P23.2	Angeborene Pneumonie d Staphylokokken
N04.7	Nephrotisches Synd, GN m diffuser Halbmondbildung	P23.3	Angeborene Pneumonie d Streptokokken, Gruppe B
N04.8	Nephrotisches Synd, sonst morphol Veränderungen	P23.4	Angeborene Pneumonie d Escherichia coli
N04.9	Nephrotisches Synd, Art morphol Veränderung nnbez	P23.5	Angeborene Pneumonie d Pseudomonasarten
N08.3	Glomeruläre KH b Diabetes mellitus	P23.6	Angeborene Pneumonie d sonstige Bakterien
N10	Akute tubulointerstitielle Nephritis	P23.8	Angeborene Pneumonie d sonstige Erreger
N12	Tubulointerstitielle Nephritis, n als akut od chron bez	P23.9	Angeborene Pneumonie, nnbez
N13.5	Abknickung u Striktur Ureters od Hydronephrose	P24.0	Mekoniumaspiration d Neugeborene
N13.8	Sonst obstruktive Uropathie u Refluxuropathie	P24.1	Fruchtwasser- u Schleimaspiration d Neugeborene
N13.9	Obstruktive Uropathie u Refluxuropathie, nnbez	P24.2	Blutaspiration d Neugeborene
N15.10	Nierenabszess	P24.3	Aspiration von Milch u regurgitierter Nahrung d Neugeb
N15.11	Perinephritischer Abszess	P24.8	Sonst Aspirationssyndrome b Neugeborenen
N17.0	Akutes Nierenversagen m Tubulusnekrose	P24.9	Aspirationssyndrom b Neugeborenen, nnbez
N17.1	Akutes Nierenversagen m akuter Rindennekrose	P25.0	Interstitielles Emphysem m Ursprung in Perinatalperiode
N17.2	Akutes Nierenversagen m Marknekrose	P25.1	Pneumothorax m U in Perinatalperiode
N17.8	Sonstiges akutes Nierenversagen	P25.2	Pneumomediastinum m U in Perinatalperiode
N17.9	Akutes Nierenversagen, nnbez	P25.3	Pneumoperikard m U in Perinatalperiode
N18.1	Chron Nierenkrankheit, Stadium 1	P25.8	So Zustände iVm interstit Emphysem m U in PerinatPer
N18.2	Chron Nierenkrankheit, Stadium 2	P26.0	Tracheobronchiale Blutg m U in Perinatalperiode
N18.3	Chron Nierenkrankheit, Stadium 3	P26.1	Massive Lungenblutung m U in Perinatalperiode
N18.4	Chron Nierenkrankheit, Stadium 4	P26.8	Sonst Lungenblutung m U in Perinatalperiode
N18.80	Einseitige chron Nierenfunktionsstörung	P26.9	Nnbez Lungenblutung m U in Perinatalperiode
N18.89	Sonst chron Nierenkrankheit, Stadium nnbez	P27.0	Mikity-Wilson-Syndrom
N18.9	Chronische Nierenkrankheit, nicht näher bezeichnet	P27.1	Bronchopulmonale Dysplasie m U in Perinatalperiode
N19	Nnbez Niereninsuffizienz	P27.8	Sonst chron AtemwegskH m U in Perinatalperiode
N20.0	Nierenstein	P27.9	Nnbez chron AtemwegskH m U in Perinatalperiode
N20.2	Nierenstein u Ureterstein gleichzeitig	P28.5	Respiratorisches Versagen b Neugeborenen
N25.1	Renaler Diabetes insipidus	P29.0	Herzinsuffizienz b Neugeborenen
N28.0	Ischämie/Infarkt Niere	P35.0	Rötelnembryopathie
N32.1	Vesikointestinalfistel	P35.1	Angeborene Zytomegalie
N32.2	Harnblasenfistel, aonkl	P35.2	Angeborene Infektion d Herpesviren [Herpes simplex]
N32.3	Harnblasendivertikel	P35.3	Angeborene Virushepatitis
N32.4	Harnblasenruptur, nichttraumatisch	P35.8	Sonstige angeborene Viruskrankheiten
N34.0	Harnröhrenabszeß	P35.9	Angeborene Viruskrankheit, nnbez
N35.8	Sonstige Harnröhrenstriktur	P36.0	Sepsis b Neugeborenen d Streptokokken, Gruppe B
N36.0	Harnröhrenfistel	P36.1	Sepsis b Neugeborenen d sonst u nnbez Streptokokken
N36.1	Harnröhrendivertikel	P36.2	Sepsis b Neugeborenen d Staphylococcus aureus
N39.0	Harnwegsinfektion, Lokalisation nnbez	P36.3	Sepsis b Neugeborenen d so u nnbez Staphylokokken
N43.1	Infizierte Hydrozele	P36.4	Sepsis b Neugeborenen d Escherichia coli

P36.5	Sepsis b Neugeborenen d Anaerobier	Q05.9	Spina bifida, nnbez
P36.8	Sonstige bakterielle Sepsis b Neugeborenen	Q06.0	Amyelie
P36.9	Bakterielle Sepsis b Neugeborenen, nnbez	Q06.1	Hypoplasie u Dysplasie Rückenmark
P37.0	Angeborene Tuberkulose	Q06.2	Diastematomyelie
P37.1	Angeborene Toxoplasmose	Q06.3	Sonst angeborene Fehlbildung Cauda equina
P37.2	Neugeborenenlisteriose (disseminiert)	Q06.4	Hydromyelie
P37.3	Angeborene Malaria tropica	Q06.8	Sonst nbez angeborene Fehlbildungen RM
P37.4	Sonstige angeborene Malaria	Q07.0	Arnold-Chiari-Syndrom
P37.8	Sonst nbez angeborene infektiöse u parasitäre KH	Q15.0	Angeborenes Glaukom
P37.9	Angeborene infektiöse od parasitäre KH, nnbez	Q20.0	Truncus arteriosus communis
P52.0	Intraventrik (nichttraumat) Blutg 1. Grad Fetus/Neugeb	Q20.1	Re Doppelausstromventrikel [Double outlet right ventricle]
P52.1	Intraventrik (nichttraumat) Blutg 2. Grad Fetus/Neugeb	Q20.2	Linker Doppelausstromventrikel [Double outlet left ventricle]
P52.2	Intraventrik (nichttraumat) Blutg 3. Grad Fetus/Neugeb	Q20.3	Diskordante ventrikuloarterielle Verbindung
P52.3	Nnbez intraventrik (nichttraumat) Blutung Fetus/Neugeb	Q20.4	Doppelausstromventrikel [Double inlet ventricle]
P52.5	Subarachn Blutung (nichttraumat) Fetus/Neugeb	Q20.5	Diskordante atrioventrikuläre Verbindung
P53	Hämorrhagische KH b Feten u Neugeborenen	Q21.1	Vorhofseptumdefekt
P54.4	Nebennierenblutung b Neugeborenen	Q21.2	Defekt Vorhof- u Kammerseptum
P56.0	Hydrops fetalis d Isoimmunisierung	Q21.3	Fallot-Tetralogie
P56.9	Hydrops fetalis d so u nnbez hämolytische KH	Q21.4	Aortapulmonaler Septumdefekt
P57.0	Kernikterus d Isoimmunisierung	Q22.0	Pulmonalklappenatresie
P57.8	Sonstiger nbez Kernikterus	Q22.1	Angeborene Pulmonalklappenstenose
P57.9	Kernikterus, nnbez	Q22.4	Angeborene Trikuspidalklappenstenose
P59.1	Gallepfropf-Syndrom	Q22.5	Ebstein-Anomalie
P59.2	Neugeborenenikterus d so u nnbez Leberzellschädigung	Q22.6	Hypoplastisches Rechtsherzsyndrom
P60	Disseminierte intravasale Gerinnung Fetus/Neugeb	Q22.8	Sonst angeborene Fehlbildung Trikuspidalklappe
P61.0	Transitorische Thrombozytopenie b Neugeborenen	Q22.9	Angeborene Fehlbildung Trikuspidalklappe, nnbez
P70.0	Syndrom Kind Mutter m gestationsbed DM	Q23.0	Angeborene Aortenklappenstenose
P70.1	Syndrom Kind diabetische Mutter	Q23.1	Angeborene Aortenklappeninsuffizienz
P70.2	Diabetes mellitus b Neugeborenen	Q23.2	Angeborene Mitralklappenstenose
P72.1	Transitorische Hyperthyreose b Neugeborenen	Q23.3	Angeborene Mitralklappeninsuffizienz
P77	Enterocolitis necroticans Fetus/Neugeborenes	Q23.4	Hypoplastisches Linksherzsyndrom
P78.0	Damperforation in Perinatalperiode	Q23.8	Sonst angeborene Fehlbildung Aorten- u Mitralklappe
P78.1	Sonstige Peritonitis b Neugeborenen	Q23.9	Angeborene Fehlbildung Aorten- u Mitralklappe, nnbez
P83.0	Sclerema neonatorum	Q24.2	Cor triatriatum
P83.2	Hydrops fetalis, nicht d hämolytische KH bedingt	Q24.3	Infundibuläre Pulmonalstenose
P90	Krämpfe b Neugeborenen	Q24.4	Angeborene subvalvuläre Aortenstenose
P94.0	Transitorische Myasthenia gravis b Neugeborenen	Q24.5	Fehlbildung Koronargefäße
P94.2	Angeborene Muskelhypotonie	Q24.6	Angeborener Herzblock
P96.0	Angeborene Niereninsuffizienz	Q24.8	Sonst nbez angeborene Fehlbildungen Herz
P96.1	EntzugSympt Neugeb b Einn abh-erz AM/Drogen d Mutter	Q25.1	Koarkation Aorta
P96.2	EntzugSympt b therapeut Anwendung v AM Neugeb	Q25.2	Atresie Aorta
Q00.0	Anenzephalie	Q25.3	Stenose Aorta (angeboren)
Q00.1	Kraniorhachischisis	Q26.2	Totale Fehleinmündung Lungenvenen
Q00.2	Inienzephalie	Q26.3	Partielle Fehleinmündung Lungenvenen
Q01.0	Frontale Enzephalozele	Q28.00	Angeborenes art-ven Aneurysma der präzerebr Gefäße
Q01.1	Nasofrontale Enzephalozele	Q28.01	Angeborene arteriovenöse Fistel der präzerebralen Gefäße
Q01.2	Okzipitale Enzephalozele	Q28.08	Sonst angeb art-ven Fehlbildg d präzerebralen Gefäße
Q01.8	Enzephalozele sonstiger Lokalisationen	Q28.09	Angeborene art-ven Fehlbildg d präzerebr Gefäße, nnbez
Q01.9	Enzephalozele, nnbez	Q28.10	Angeborenes Aneurysma der präzerebralen Gefäße
Q03.0	Fehlbildungen Aquaeductus cerebri	Q28.11	Angeborene Fistel der präzerebralen Gefäße
Q03.1	Atresie Apertura mediana/Apertura laterales 4 Ventrikel	Q28.18	Sonst angeborene Fehlbildg d präzerebralen Gefäße
Q03.8	Sonstiger angeborener Hydrozephalus	Q28.19	Angeborene Fehlbildung d präzerebralen Gefäße, nnbez
Q03.9	Angeborener Hydrozephalus, nnbez	Q28.20	Angeborenes art-ven Aneurysma d zerebralen Gefäße
Q04.0	Angeborene Fehlbildungen Corpus callosum	Q28.21	Angeborene arteriovenöse Fistel der zerebralen Gefäße
Q04.1	Arrhinenzephalie	Q28.28	Sonst angeborene art-ven Fehlbildg d zerebralen Gefäße
Q04.2	Holoprosenzephalie-Syndrom	Q28.29	Angeborene art-ven Fehlbildg d zerebr Gefäße, nnbez
Q04.3	Sonstige Reduktionsdeformitäten Gehirn	Q28.30	Angeborenes Aneurysma der zerebralen Gefäße
Q04.4	Septooptische Dysplasie	Q28.31	Angeborene Fistel der zerebralen Gefäße
Q04.5	Megalenzephalie	Q28.38	Sonstige angeborene Fehlbildungen der zerebralen Gefäße
Q04.6	Angeborene Gehirnzysten	Q28.39	Angeborene Fehlbildung d zerebr Gefäße, nnbez
Q04.8	Sonst nbez angeborene Fehlbildungen Gehirn	Q30.0	Choanalatresie
Q05.0	Zervikale Spina bifida m Hydrozephalus	Q31.0	Kehlkopfsegel
Q05.1	Thorakale Spina bifida m Hydrozephalus	Q31.1	Angeborene subglottische Stenose
Q05.2	Lumbale Spina bifida m Hydrozephalus	Q31.2	Hypoplasie Kehlkopf
Q05.3	Sakrale Spina bifida m Hydrozephalus	Q31.3	Laryngozele (angeboren)
Q05.4	Nnbez Spina bifida m Hydrozephalus	Q31.5	Angeb Laryngomalazie
Q05.5	Zervikale Spina bifida oh Hydrozephalus	Q31.8	Sonst angeborene Fehlbildung Kehlkopf
Q05.6	Thorakale Spina bifida oh Hydrozephalus	Q31.9	Angeborene Fehlbildung Kehlkopf, nnbez
Q05.7	Lumbale Spina bifida oh Hydrozephalus	Q32.0	Angeborene Tracheomalazie
Q05.8	Sakrale Spina bifida oh Hydrozephalus	Q32.1	Sonstige angeborene Fehlbildungen Trachea

Q32.2	Angeborene Bronchomalazie	Q76.1	Klippel-Feil-Syndrom
Q32.3	Angeborene Bronchusstenose	Q77.0	Achondrogenesie
Q32.4	Sonst angeborene Fehlbildung Bronchien	Q77.1	Thanatophore Dysplasie
Q33.0	Angeborene Zystenlunge	Q77.2	Kurzripp-Polydaktylie-Syndrome
Q33.2	Lungensequestration (angeboren)	Q77.3	Chondrodysplasia-punctata-Syndrome
Q33.3	Agenesie Lunge	Q77.4	Achondroplasie
Q33.4	Angeborene Bronchiektasie	Q77.5	Diastrophische Dysplasie
Q33.6	Hypoplasie u Dysplasie Lunge	Q77.6	Chondroektodermale Dysplasie
Q37.0	Spalte harter Gaumen m beidseitiger Lippenspalte	Q77.7	Dysplasia spondyloepiphysaria
Q37.1	Spalte harter Gaumen m einseitiger Lippenspalte	Q77.8	So Osteochondrodysp m WachstStör Röhrenkn u WS
Q37.2	Spalte weicher Gaumen m beidseitiger Lippenspalte	Q77.9	Osteochondrodysp m WachstStör Röhrenkn u WS, nnbez
Q37.3	Spalte weicher Gaumen m einseitiger Lippenspalte	Q78.0	Osteogenesis imperfecta
Q37.4	Spalte harter/weicher Gaumen m beidseitiger Lippenspalte	Q78.1	Polyostot fibrös Dysplas [Jaffé-Lichtenstein-Synd]
Q37.5	Spalte harter/weicher Gaumen m einseitiger Lippenspalte	Q78.2	Marmorknochenkrankheit
Q37.8	Gaumenspalte, nnbez, m beidseitiger Lippenspalte	Q78.3	Progrediente diaphysäre Dysplasie
Q37.9	Gaumenspalte, nnbez, m einseitiger Lippenspalte	Q78.4	Enchondromatose
Q38.7	Schlundtasche	Q78.6	Angeborene multiple Exostosen
Q39.0	Ösophagusatresie oh Fistel	Q78.9	Osteochondrodysplasie, nnbez
Q39.1	Ösophagusatresie m Ösophagotrachealfistel	Q79.0	Angeborene Zwerchfellhernie
Q39.2	Angeborene Ösophagotrachealfistel o Atresie	Q79.1	Sonst angeborene Fehlbildung Zwerchfell
Q39.3	Angeborene Ösophagusstenose u -striktur	Q79.2	Exomphalus
Q39.4	Ösophagusmembran	Q79.3	Gastroschisis
Q41.0	Angeb(s) Fehlen, Atresie u Stenose Duodenum	Q79.4	Bauchdeckenaplasie-Syndrom
Q41.1	Angeb(s) Fehlen, Atresie u Stenose Jejunum	Q79.5	Sonst angeborene Fehlbildung Bauchdecke
Q41.2	Angeb(s) Fehlen, Atresie u Stenose Ileum	Q79.6	Ehlers-Danlos-Syndrom
Q41.8	Angeb(s) Fehlen, Atresie u Stenose so nbez Teile Dünndarm	Q80.0	Ichthyosis vulgaris
Q41.9	Angeb(s) Fehlen, Atresie u Stenose Dünndarm, Teil nnbez	Q80.1	X-chromosomal-rezessive Ichthyosis
Q42.0	Angeb(s) Fehlen, Atresie u Stenose Rektum m Fistel	Q80.2	Lamelläre Ichthyosis
Q42.1	Angeb(s) Fehlen, Atresie u Stenose Rektum oh Fistel	Q80.3	Bullöse kongenitale ichthyosiforme Erythrodermie
Q42.2	Angeb(s) Fehlen, Atresie u Stenose Anus m Fistel	Q80.4	Ichthyosis congenita gravis [Harlekinfetus]
Q42.3	Angeb(s) Fehlen, Atresie u Stenose Anuss oh Fistel	Q80.8	Sonstige Ichthyosis congenita
Q42.8	Angeb(s) Fehlen, Atresie u Stenose sonst Teile Dickdarm	Q80.9	Ichthyosis congenita, nnbez
Q42.9	Angeb(s) Fehlen, Atresie u Stenose Dickdarm, Teil nnbez	Q82.4	Ektodermale Dysplasie (anhidrotisch)
Q43.0	Meckel-Divertikel	Q85.0	Neurofibromatose (nicht bösartig)
Q43.1	Hirschsprung-KH	Q85.1	Tuberöse (Hirn-) Sklerose
Q43.2	Sonstige angeborene Funktionsstörung Kolon	Q85.8	Sonstige Phakomatosen, aonkl
Q43.3	Angeborene Fehlbildungen, die Darmfixation betreffen	Q85.9	Phakomatose, nnbez
Q44.2	Atresie Gallengänge	Q86.1	Antiepileptika-Embryopathie
Q44.3	Angeborene Stenose u Striktur Gallengänge	Q86.2	Warfarin-Embryopathie
Q44.6	Zystische Leberkrankheit [Zystenleber]	Q86.8	Sonst angeborene Fehlbildungssynd bek äußere Ursachen
Q44.7	Sonstige angeborene Fehlbildungen Leber	Q87.0	Angeb FehlbildSynd m vorwiegender Beteiligung Gesicht
Q45.0	Agnesie, Aplasie u Hypoplasie Pankreas	Q87.1	Angeb FehlbildSynd vorw m Kleinwuchs einherg
Q45.1	Pancreas anulare	Q87.2	Angeb FehlbildSynd m vorwiegend Beteiligung Extrem
Q45.2	Angeborene Pankreaszyste	Q87.3	Angeb FehlbSynd m verm GewWachstum früh Kindesalter
Q45.3	Sonst angeb Fehlbild Pankreas u Ductus pancreaticus	Q87.4	Marfan-Syndrom
Q56.0	Hermaphroditismus, aonkl	Q87.5	Sonst angeb FehlbildSynd m sonst Skelettveränderungen
Q56.1	Pseudohermaphroditismus masculinus, aonkl	Q87.8	Sonst nbez angeborene Fehlbildungssynde, aonkl
Q56.2	Pseudohermaphroditismus femininus, aonkl	Q89.1	Angeborene Fehlbildungen Nebenniere
Q56.3	Pseudohermaphroditismus, nnbez	Q89.4	Siamesische Zwillinge
Q56.4	Unbestimmtes Geschlecht, nnbez	Q89.7	Multiple angeborene Fehlbildungen, aonkl
Q60.0	Nierenagenesie, einseitig	Q89.8	Sonstige nbez angeborene Fehlbildungen
Q60.1	Nierenagenesie, beidseitig	Q90.0	Trisomie 21, meiotische Non-disjunction
Q60.2	Nierenagenesie, nnbez	Q90.1	Trisomie 21, Mosaik (mitotische Non-disjunction)
Q60.3	Nierenhypoplasie, einseitig	Q90.2	Trisomie 21, Translokation
Q60.4	Nierenhypoplasie, beidseitig	Q90.9	Down-Syndrom, nnbez
Q60.5	Nierenhypoplasie, nnbez	Q91.0	Trisomie 18, meiotische Non-disjunction
Q60.6	Potter-Syndrom	Q91.1	Trisomie 18, Mosaik (mitotische Non-disjunction)
Q61.1	Polyzyst Niere, autosom-rez	Q91.2	Trisomie 18, Translokation
Q64.1	Ekstrophie Harnblase	Q91.3	Edwards-Syndrom, nnbez
Q64.2	Angeborene Urethralklappen im hinteren Teil Harnröhre	Q91.4	Trisomie 13, meiotische Non-disjunction
Q64.3	So Atresie u (angeb) Stenose Urethra u Harnblasenhals	Q91.5	Trisomie 13, Mosaik (mitotische Non-disjunction)
Q74.3	Arthrogryposis multiplex congenita	Q91.6	Trisomie 13, Translokation
Q75.0	Kraniosynostose	Q91.7	Patau-Syndrom, nnbez
Q75.1	Dysostosis craniofacialis	Q92.0	Vollständige Trisomie, meiotische Non-disjunction
Q75.2	Hypertelorismus	Q92.1	Vollständige Trisomie, Mosaik (mitotische Non-disjunction)
Q75.3	Makrozephalie	Q92.2	Partielle Trisomie, Majorform
Q75.4	Dysostosis mandibulofacialis	Q92.3	Partielle Trisomie, Minorform
Q75.5	Okulo-mandibulo-faziales Syndrom	Q92.4	Chromosomenduplikat nur in Prometaphase sichtbar
Q75.8	So nbez angeb Fehlbild Schädel-/Gesichtsschädelknochen	Q92.5	Chromosomenduplikat m so komplexen Rearrangements
Q75.9	Angeb Fehlbild Schädel-/Gesichtsschädelknochen, nnbez	Q92.6	Überzählige Marker-Chromosomen

Q92.7	Triploidie u Polyplloidie	S06.33	Umschriebenes zerebrales Hämatom
Q92.8	Sonst nbez Trisomien u partielle Trisomien Autosomen	S06.34	Umschriebenes zerebellares Hämatom
Q92.9	Trisomie u partielle Trisomie Autosomen, nnbez	S06.38	Sonst umschriebene Hirn-/Kleinhirnverletzungen
Q93.0	Vollständige Monosomie, meiotische Non-disjunction	S06.4	Epidurale Blutung
Q93.1	Vollst Monosomie, Mosaik (mitotische Non-disjunction)	S06.5	Traumatische subdurale Blutung
Q93.2	Ringchromosomen u dizentrische Chromosomen	S06.6	Traumatische subarachnoidale Blutung
Q93.3	Deletion kurzer Arm Chromosom 4	S06.70	Bewußtlos b SHT, < 30 Min
Q93.4	Deletion kurzer Arm Chromosom 5	S06.71	Bewußtlos b SHT, 30 Min bis 24 Std
Q93.5	Sonstige Deletionen Chromosomenteil	S06.72	Bewußtlos b SHT, > 24 h, m Rückz z vorh besteh BewGr
Q93.6	Deletionen, nur in Prometaphase sichtbar	S06.79	Bewußtlos b SHT, Dauer nnbez
Q93.7	Deletionen m so komplexen Rearrangements	S06.8	Sonstige intrakranielle Verletzungen
Q93.8	Sonstige Deletionen Autosomen	S06.9	Intrakranielle Verletzung, nnbez
Q93.9	Deletion Autosomen, nnbez	S07.0	Zerquetschung Gesicht
Q95.2	Balanciert Rearrangement Autosomen b abn Individuum	S07.1	Zerquetschung Schädel
Q95.3	Balanc Rearrangement Gonosom/Autosom b abn Individuum	S07.8	Zerquetschung sonstiger Teile Kopf
Q95.4	Individuen m Marker-Heterochromatin	S07.9	Zerquetschung Kopf, Teil nnbez
Q95.5	Individuen m autosomaler Bruchstelle	S09.2	Traumatische Trommelfellruptur
Q95.8	So balanciert Chromosom-Rearrangement u Strukt-Marker	S09.9	Nnbez Verletzung Kopf
Q95.9	Balanciert Chromosom-Rearrangement u Strukt-Marker, nnbez	S11.01	Offene Wunde: Kehlkopf
Q99.0	Chimäre 46,XX/46,XY	S11.02	Offene Wunde: Trachea, Pars cervicalis
Q99.1	Hermaphroditismus verus mit Karyotyp 46,XX	S11.1	Offene Wunde mit Beteiligung Schilddrüse
Q99.2	Fragiles X-Chromosom	S11.21	Offene Wunde: Rachen
R02	Gangrän, aonkl	S11.22	Offene Wunde: Ösophagus, Pars cervicalis
R16.2	Hepatomegalie verbunden m Splenomegalie, aonkl	S12.0	Fraktur 1. Halswirbel
R29.1	Meningismus	S12.1	Fraktur 2. Halswirbel
R40.2	Koma, nnbez	S12.21	Fraktur 3. Halswirbel
R56.8	So u nnbez Krämpfe	S12.22	Fraktur 4. Halswirbel
S01.35	Offene Wunde, Tuba auditiva	S12.23	Fraktur 5. Halswirbel
S01.36	Offene Wunde, Gehörknöchelchen	S12.24	Fraktur 6. Halswirbel
S01.37	Offene Wunde, Trommelfell	S12.25	Fraktur 7. Halswirbel
S01.38	Offene Wunde, Innenohr	S12.7	Multiple Frakturen Halswirbelsäule
S01.39	Offene Wunde, sonst u mehrere Teile Ohr Gehörstrukturen	S12.8	Fraktur sonstiger Teile im Bereich Hals
S01.50	Offene Wunde, Mund, Teil nnbez	S12.9	Fraktur im Bereich Hals, Teil nnbez
S01.52	Offene Wunde, Wangenschleimhaut	S13.0	Traumatische Ruptur zervikale Bandscheibe
S01.53	Offene Wunde, Zahnfleisch (Processus alveolaris)	S13.10	Luxation Halswirbel, Höhe nnbez
S01.54	Offene Wunde, Zunge u Mundboden	S13.11	Luxation Halswirbel, C1/C2
S01.55	Offene Wunde, Gaumen	S13.12	Luxation Halswirbel, C2/C3
S01.59	Offene Wunde, sonstige u mehrere Teile Lippe u Mundhöhle	S13.13	Luxation Halswirbel, C3/C4
S02.0	Schädeldachfraktur	S13.14	Luxation Halswirbel, C4/C5
S02.1	Schädelbasisfraktur	S13.15	Luxation Halswirbel, C5/C6
S02.2	Nasenbeinfraktur	S13.16	Luxation Halswirbel, C6/C7
S02.3	Fraktur Orbitaboden	S13.17	Luxation Halswirbel, C7/T1
S02.4	Fraktur Jochbein u Oberkiefer	S13.18	Luxation Halswirbel, sonstige
S02.60	Unterkieferfraktur, Teil nnbez	S13.2	Luxation sonst u nnbez Teile im Bereich Hals
S02.61	Unterkieferfraktur, Processus condylaris	S13.3	Multiple Luxationen im Bereich Hals
S02.62	Unterkieferfraktur, Subkondylär	S14.0	Kontusion Ödem zervikales Rückenmark
S02.63	Unterkieferfraktur, Processus coronoideus	S14.10	Verletzungen zervikales Rückenmark, nnbez
S02.64	Unterkieferfraktur, Ramus mandibulae, nnbez	S14.11	Komplette QS-Verletz zervikal RM
S02.65	Unterkieferfraktur, Angulus mandibulae	S14.12	Zentr Halsmarkverletz (inkompl QS-Verletz)
S02.66	Unterkieferfraktur, Symphysis mandibulae	S14.13	Sonst inkompl QS-Verletz, zervikal RM
S02.67	Unterkieferfraktur, Pars alveolaris	S14.2	Verletzung Nervenwurzeln Halswirbelsäule
S02.68	Unterkieferfx, Corpus mandibulae, sonst u nnbez Teile	S14.3	Verletzung Plexus brachialis
S02.69	Unterkieferfraktur, mehrere Teile	S14.5	Verletzung zervikaler sympathischer Nerven
S05.2	Rißverletz/Ruptur Auge m Prolaps/Verlust intraok Gewebe	S14.70	Verletzung zervikales RM, Höhe nnbez
S05.3	Rißverletz Auge ohne Prolaps/Verlust intraok Gewebe	S14.71	Verletzung Rückenmark, C1
S05.4	Penetrierende Wunde d Orbita m/oh Fremdkörper	S14.72	Verletzung Rückenmark, C2
S05.5	Penetrierende Wunde Augapfel m Fremdkörper	S14.73	Verletzung Rückenmark, C3
S05.6	Penetrierende Wunde Augapfel oh Fremdkörper	S14.74	Verletzung Rückenmark, C4
S05.7	Abriß Augapfel	S14.75	Verletzung Rückenmark, C5
S05.8	Sonstige Verletzungen Auge u Orbita	S14.76	Verletzung Rückenmark, C6
S06.0	Gehirnerschütterung	S14.77	Verletzung Rückenmark, C7
S06.1	Traumatisches Hirnödem	S14.78	Verletzung Rückenmark, C8
S06.20	Diffuse Hirn- u Kleinhirnverletzung, nnbez	S15.00	Verletzung A carotis, Teil nnbez
S06.21	Diffuse Hirnkontusionen	S15.01	Verletzung A carotis communis
S06.22	Diffuse Kleinhirnkontusionen	S15.02	Verletzung A carotis externa
S06.23	Multiple intrazerebrale u zerebellare Hämatome	S15.03	Verletzung A carotis interna
S06.28	Sonstige diffuse Hirn-/Kleinhirnverletzungen	S15.3	Verletzung V jugularis interna
S06.30	Umschriebene Hirn-/Kleinhirnverletzung, nnbez	S17.0	Zerquetschung Kehlkopf u Trachea
S06.31	Umschriebene Hirnkontusion	S17.8	Zerquetschung sonstiger Teile Hals
S06.32	Umschriebene Kleinhirnkontusion	S17.9	Zerquetschung Hals, Teil nnbez

S21.1	Offene Wunde vordere Thoraxwand	S28.0	Brustkorbzerquetschung
S21.2	Offene Wunde hintere Thoraxwand	S28.1	Traumatische Amputation eines Teiles Thorax
S21.7	Multiple offene Wunden Thoraxwand	S31.0	Offene Wunde Lumbosakralgegend Becken
S21.80	Nnbez offene Wunde sonstiger Teile Thorax	S31.1	Offene Wunde Bauchdecke
S21.83	Off Wunde (jed Teil Thorax) m Verbind zu intrathor Verletz	S31.3	Offene Wunde Skrotum u Testes
S21.87	Weichteilschaden I. Gr b off Fraktur od Lux Thorax	S31.7	Multiple offene Wunden Abdomen LumbosakrGeg Becken
S21.88	Weichteilschaden II. Gr b off Fraktur od Lux Thorax	S31.80	Offene Wunde sonst u nnbez Teile Abdomen
S21.89	Weichteilschaden III. Gr b of Fraktur od Lux Thorax	S31.83	Off Wunde (jd T Abd LumbGeg Beck) m Verb intraabd Verl
S21.9	Offene Wunde Thorax, Teil nnbez	S31.87	Weichteilschaden I. Gr b off Fraktur od Lux LWS u Be
S22.00	Fraktur Brustwirbel, Höhe nnbez	S31.88	Weichteilschaden II. Gr b off Fraktur od Lux LWS u Be
S22.01	Fraktur Brustwirbel, T1 u T2	S31.89	Weichteilschaden III. Gr b off Fraktur od Lux LWS u Be
S22.02	Fraktur Brustwirbel, T3 u T4	S32.00	Fraktur Lendenwirbel, Höhe nnbez
S22.03	Fraktur Brustwirbel, T5 u T6	S32.01	Fraktur Lendenwirbel, L1
S22.04	Fraktur Brustwirbel, T7 u T8	S32.02	Fraktur Lendenwirbel, L2
S22.05	Fraktur Brustwirbel, T9 u T10	S32.03	Fraktur Lendenwirbel, L3
S22.06	Fraktur Brustwirbel, T11 u T12	S32.04	Fraktur Lendenwirbel, L4
S22.1	Multiple Frakturen Brustwirbelsäule	S32.05	Fraktur Lendenwirbel, L5
S22.2	Fraktur Sternum	S32.1	Fraktur Os sacrum
S22.40	Rippenserienfraktur, nnbez	S32.2	Fraktur Os coccygis
S22.41	Rippenserienfraktur, m Beteiligung erste Rippe	S32.82	Fraktur, Lendenwirbelsäule u Kreuzbein, Teil nnbez
S22.44	Rippenserienfraktur, m Beteiligung vier u mehr Rippen	S32.89	Fraktur, sonst u multiple Teile Becken
S22.5	Instabiler Thorax	S33.0	Traumatische Ruptur einer lumbalen Bandscheibe
S23.0	Traumatische Ruptur thorakale Bandscheibe	S33.10	Luxation Lendenwirbel, Höhe nnbez
S23.10	Luxation Brustwirbel, Höhe nnbez	S33.11	Luxation Lendenwirbel, L1/L2
S23.11	Luxation Brustwirbel, T1/T2 u T2/T3	S33.12	Luxation Lendenwirbel, L2/L3
S23.12	Luxation Brustwirbel, T3/T4 u T4/T5	S33.13	Luxation Lendenwirbel, L3/L4
S23.13	Luxation Brustwirbel, T5/T6 u T6/T7	S33.14	Luxation Lendenwirbel, L4/L5
S23.14	Luxation Brustwirbel, T7/T8 u T8/T9	S33.15	Luxation Lendenwirbel, L5/S1
S23.15	Luxation Brustwirbel, T9/T10 u T10/T11	S34.0	Kontusion Ödem lumbales RM [Conus medullaris]
S23.16	Luxation Brustwirbel, T11/T12	S34.10	Kompl QS-Verletz lumbal RM
S23.17	Luxation Brustwirbel, T12/L1	S34.11	Inkompl QS-Verletz lumbal RM
S24.0	Kontusion u Ödem thorakales Rückenmark	S34.18	Sonst Verletz lumbal RM
S24.10	Verletzung thorakales Rückenmark, nnbez	S34.2	Verletz von Nervenwurzeln Lendenwirbelsäule Kreuzbein
S24.11	Kompl QS-Verletz thorakal RM	S34.30	Kompl traumat Cauda- (equina-) Synd
S24.12	Inkompl QS-Verletz thorakal RM	S34.31	Inkompl traumat Cauda- (equina-) Synd
S24.2	Verletzung Nervenwurzeln Brustwirbelsäule	S34.38	So u nnbez Verletz Cauda equina
S24.4	Verletzung thorakaler sympathischer Nerven	S34.4	Verletzung Plexus lumbosacralis
S24.70	Verletzung thorakales RM, Höhe nnbez	S34.5	Verletz sympath Nerven Lendenw-/Kreuzbein-/Beckenreg
S24.71	Verletzung Rückenmark, T1	S34.70	Verletz lumbal RM, Höhe nnbez
S24.72	Verletzung Rückenmark, T2/T3	S34.71	Verletzung Rückenmark, L1
S24.73	Verletzung Rückenmark, T4/T5	S34.72	Verletzung Rückenmark, L2
S24.74	Verletzung Rückenmark, T6/T7	S34.73	Verletzung Rückenmark, L3
S24.75	Verletzung Rückenmark, T8/T9	S34.74	Verletzung Rückenmark, L4
S24.76	Verletzung Rückenmark, T10/T11	S34.75	Verletzung Rückenmark, L5
S24.77	Verletzung Rückenmark, T12	S34.76	Verletz RM, S1
S25.0	Verletzung Aorta thoracica	S34.77	Verletz RM, S2-S5
S25.1	Verletzung Truncus brachiocephalicus od A subclavia	S35.0	Verletzung Aorta abdominalis
S25.2	Verletzung V cava superior	S35.1	Verletzung V cava inferior
S25.3	Verletzung V brachiocephalica od V subclavia	S35.2	Verletzung Truncus coeliacus od A mesenterica
S26.0	Traumatisches Hämoperikard	S35.3	Verletzung V portae od V lienalis
S26.81	Prellung Herz	S35.4	Verletzung von Blutgefäßen Niere
S26.82	Rißverletzung Herz oh Eröffnung Herzhöhle	S35.5	Verletzung von Blutgefäßen Iliakalregion
S26.83	Rißverletzung Herz m Eröffnung Herzhöhle	S35.7	Verletz mehr Blutgef in Höhe Abd LumbosakrGeg Becken
S26.88	Sonstige Verletzungen Herz	S35.8	Verletzung so Blutgef in Höhe Abd LumbosakrGeg Becken
S26.9	Verletzung Herz, nnbez	S35.9	Verletzung nnbez Blutgefäß in Höhe Abd Lumbosakr Becken
S27.0	Traumatischer Pneumothorax	S36.01	Hämatom Milz
S27.1	Traumatischer Hämatothorax	S36.02	Kapselriß Milz, o größeren Einriß Parenchym
S27.2	Traumatischer Hämatothorax	S36.03	Rißverletzung Milz m Beteiligung Parenchym
S27.32	Rißverletzung Lunge	S36.10	Verletzung Leber, nnbez
S27.38	Sonst u nnbez Verletzungen Lunge	S36.11	Prellung u Hämatom Leber
S27.4	Verletzung eines Bronchus	S36.12	Rißverletzung Leber, nnbez
S27.5	Verletzung Trachea, Pars thoracica	S36.13	Leichte Rißverletzung Leber
S27.6	Verletzung Pleura	S36.14	Mittelschwere Rißverletzung Leber
S27.7	Multiple Verletzungen intrathorakaler Organe	S36.15	Schwere Rißverletzung Leber
S27.81	Verletzung Zwerchfell	S36.16	Sonstige Verletzungen Leber
S27.82	Verletzung Ductus thoracicus	S36.17	Verletzung Gallenblase
S27.83	Verletzung Ösophagus, Pars thoracica	S36.18	Verletzung Gallengang
S27.84	Verletzung Thymus	S36.40	Verletzung Dünndarm, Teil nnbez
S27.88	Verletzung sonst nbez intrathorakale Organe u Strukturen	S36.50	Verletzung Dickdarm, Teil nnbez
S27.9	Verletzung eines nnbez intrathorakalen Organes	S36.52	Verletzung Colon transversum

S36.53	Verletzung Colon descendens	T02.40	Fx m Beteilig mehr Reg beider ob Extremität, geschl od onA
S36.59	Verletzung sonst u mehrere Teile Dickdarm	T02.41	Frakturen m Bet mehr Reg beider ob Extremitäten, offen
S36.6	Verletzung Rektum	T02.50	Fx m Bet mehr Reg beider unt Extremitäten, geschl od onA
S36.7	Verletzung mehrerer intraabdominaler Organe	T02.51	Frakturen m Bet mehr Reg beider unt Extremitäten, offen
S36.81	Verletzung Peritoneum	T02.60	Fx m Bet mehr Reg obere/untere Extr, geschl od onA
S36.83	Verletzung Retroperitoneum	T02.61	Fx m Bet mehr Reg obere/untere Extr, offen
S37.02	Rißverletzung Niere	T02.70	Fx m Bet Thor Lumbos Extr od Thor Beck Extr, geschl/onA
S37.1	Verletzung Harnleiter	T02.71	Fx m Bet Thor Lumbos Extr od Thor Beck Extr, offen
S38.0	Zerquetschung äußere Genitalorgane	T04.0	Zerquetschungen m Beteiligung von Kopf u Hals
S38.1	Zerquetschung so u nnbez Teile Abd LumbosakrGeg Becken	T04.1	Zerquetsch m Bet Thor Abd, Thor Lumbos od Thor Becken
S38.3	Traumat Abtrenn so u nnbez Teile Abd LumbosakrGeg Becken	T04.2	Zerquetsch m Bet mehr Regionen obere Extremität(en)
S42.21	Fraktur, proximales Ende Humerus, Kopf	T04.3	Zerquetsch m Bet mehr Regionen untere Extremität(en)
S42.29	Fraktur, proximales Ende Humerus, sonst u multiple Teile	T04.4	Zerquetsch m Bet mehr Reg obere/untere Extremitäten
S42.3	Fraktur, Humerusschaft	T04.7	Zerquetsch mBet Th/Abd/Ex, Th/Lumbos/Extr od Th/Be/Ex
S45.0	Verletzung A axillaris	T04.8	Zerquetsch m Bet sonst Kombinat von Körperregionen
S45.1	Verletzung A brachialis	T04.9	Multiple Zerquetschungen, nnbez
S45.2	Verletzung V axillaris od V brachialis	T05.8	Traumat Amputat m Bet so Kombinat von Körperregionen
S45.3	Verletzung oberfl Venen in Höhe Schulter u Oberarm	T06.0	Komb Verletz Gehirn Hirnnerven Nerven RM in Halshöhe
S45.7	Verletzung mehr Blutgefäße in Höhe Schulter u Oberarm	T06.1	Verletzung Nerven RM m Bet mehr sonst Körperregionen
S45.8	Verletzung sonst Blutgefäße in Höhe Schulter u Oberarm	T06.3	Verletzung Blutgefäße m Bet mehr Körperregionen
S45.9	Verletzung nnbez Blutgefäß in Höhe Schulter u Oberarm	T08.0	Fraktur WS, Höhe nnbez, geschlossen od onA
S47	Zerquetschung, Schulter Oberarm	T08.1	Fraktur Wirbelsäule, Höhe nnbez, Offen
S55.0	Verletzung U ulnaris, in Höhe Unterarm	T09.1	Offene Wunde des Rumpfes, Höhe nnbez
S55.1	Verletzung A radialis, in Höhe Unterarm	T09.3	Verletzung Rückenmark, Höhe nnbez
S55.2	Verletzung von Venen, in Höhe Unterarm	T09.4	Verletz nnbez Nerven Nervenwurzeln u Plexus im Ber Rumpf
S55.7	Verletzung mehrerer Blutgefäße, in Höhe Unterarm	T09.6	Traumatische Amputation Rumpf, Höhe nnbez
S55.8	Verletzung sonst Blutgefäße, in Höhe Unterarm	T11.4	Verletzung nnbez Blutgefäß obere Extremität, Höhe nnbez
S55.9	Verletzung eines nnbez Blutgefäßes, in Höhe Unterarm	T13.4	Verletz nnbez Blutgefäß untere Extremität, Höhe nnbez
S57.0	Zerquetschung, Ellenbogen	T14.5	Verletzung ein/mehr Blutgefäße an nnbez Körperregion
S57.8	Zerquetschung, sonstiger Teile Unterarm	T14.7	Zerquetsch u traumatische Amputation nnbez Körperregion
S57.9	Zerquetschung Unterarm, Teil nnbez	T20.3	Verbrennung 3. Grades des Kopfes und des Halses
S62.8	Fraktur sonst u nnbez Teile Handgelenk u Hand	T20.7	Verätzung 3. Grades des Kopfes und des Halses
S65.0	Verletzung A ulnaris, in Höhe Handgelenk u Hand	T21.30	Verbrennung 3. Grades des Rumpfes: Teil nnbez
S65.1	Verletzung A radialis, in Höhe Handgelenk u Hand	T21.31	Verbrennung 3. Grades des Rumpfes: Brustdrüse [Mamma]
S65.2	Verletzung Gefäße Arcus palmaris superficialis	T21.32	Verbr 3. Grades des Rumpfes: ThorW m Ausn BrDrü/-warze
S65.3	Verletzung Gefäße Arcus palmaris profundus	T21.33	Verbrennung 3. Grades des Rumpfes: Bauchdecke
S65.4	Verletzung ein/mehr Blutgefäße, Daumen	T21.34	Verbrennung 3. Grades des Rumpfes: Rücken [jeder Teil]
S65.5	Verletzung ein/mehr Blutgefäße, sonst Finger	T21.35	Verbrennung 3. Grades des Rumpfes: (Äußeres) Genitale
S65.7	Verletzung mehr Blutgefäße in Höhe Handgelenk u Hand	T21.39	Verbrennung 3. Grades des Rumpfes: Sonstige Teile
S65.8	Verletzung sonst Blutgefäße in Höhe Handgelenk u Hand	T21.70	Verätzung 3. Grades des Rumpfes: Teil nnbez
S65.9	Verletzung nnbez Blutgefäß im Ber Handgelenk u Hand	T21.71	Verätzung 3. Grades des Rumpfes: Brustdrüse [Mamma]
S67.0	Zerquetschung Daumen ein/mehr sonstiger Finger	T21.72	Verätz 3. Grades des Rumpfes: ThorW m Ausn BrDrü/-warz
S67.8	Zerquetschung sonst u nnbez Teile Handgelenk Hand	T21.73	Verätzung 3. Grades des Rumpfes: Bauchdecke
S70.1	Prellung Oberschenkel	T21.74	Verätzung 3. Grades des Rumpfes: Rücken [jeder Teil]
S75.7	Verletz mehr Blutgefäße, in Höhe Hüfte u Oberschenkel	T21.75	Verätzung 3. Grades des Rumpfes: (Äußeres) Genitale
S75.8	Verletz sonst Blutgefäße, in Höhe Hüfte u Oberschenkel	T21.79	Verätzung 3. Grades des Rumpfes: Sonstige Teile
S75.9	Verletz nnbez Blutgefäß, in Höhe Hüfte u Oberschenkel	T22.30	Verbr 3. Gr Schult/Arm, ausgen Handgel/Hand: Teil nnbez
S77.0	Zerquetschung Hüfte	T22.31	Verbr 3. Gr Schult/Arm, ausgen Handgel/Hand: UA u EllB
S77.1	Zerquetschung Oberschenkel	T22.32	Verbr 3. Gr Schult/Arm, ausgen Handg/Hand: (O-)A u Schult
S77.2	Zerquetschung m Beteiligung Hüfte Oberschenkel	T22.33	Verbr 3. Gr Schult/Arm, ausgen Handgel/Hand: Achselhöhle
S82.11	Fraktur proximales Ende Tibia, m Fraktur Fibula (jeder Teil)	T22.70	Verätz 3. Gr Schult/Arm, ausgen Handgel/Hand: Teil nnbez
S82.41	Fraktur Fibula, isoliert, proximales Ende	T22.71	Verätz 3. Gr Schult/Arm, ausgen Handgel/Hand: UA u EllB
S85.1	Verletzung A tibialis (anterior) (posterior)	T22.72	Verätz 3. Gr Schult/Arm, ausg Handg/Hand: (O-)A u Schult
S85.2	Verletzung A peronea	T22.73	Verätz 3. Gr Schult/Arm, ausgen Handg/Hand: Achselhöhle
S85.7	Verletzung mehr Blutgefäße in Höhe Unterschenkel	T23.3	Verbrennung 3. Grades des Handgelenkes und der Hand
S85.9	Verletzung nnbez Blutgefäß in Höhe Unterschenkel	T23.7	Verätzung 3. Grades des Handgelenkes und der Hand
S87.0	Zerquetschung Knie	T24.3	Verbrennung 3. Gr Hüfte/Bein, ausgenommen Knöchel/Fuß
S87.8	Zerquetschung sonst u nnbez Teile Unterschenkel	T24.7	Verätzung 3. Gr Hüfte/Bein, ausgenommen Knöchel/Fuß
S95.0	Verletzung A dorsalis pedis	T25.3	Verbrennung 3. Gr Knöchel/Fuß
S95.1	Verletzung A plantaris pedis	T25.7	Verätzung 3. Gr Knöchel/Fuß
S95.2	Verletzung Venen Fußrücken	T26.0	Verbrennung des Augenlides und der Periokularregion
S95.7	Verletz mehr Blutgefäße in Höhe Knöchel Fuß	T26.1	Verbrennung der Kornea und des Konjunktivalsackes
S95.8	Verletz sonst Blutgefäße in Höhe Knöchel Fuß	T26.2	Verbr m nachfolgender Ruptur u Destruktion des Augapfels
S95.9	Verletz eines nnbez Blutgefäßes in Höhe Knöchel Fuß	T26.3	Verbr sonst Teile des Auges u seiner Anhangsgebilde
S97.0	Zerquetschung OSG	T26.4	Verbr des Auges u seiner Anhangsgebilde, Teil nnbez
S97.1	Zerquetschung ein/mehr Zehen	T26.5	Verätzung des Augenlides und der Periokularregion
S97.8	Zerquetschung sonst Teile OSG Fuß	T26.6	Verätzung der Kornea und des Konjunktivalsackes
T02.00	Frakturen m Beteilig von Kopf u Hals, geschlossen od onA	T26.7	Verätz m nachfolgender Ruptur u Destruktion des Augapfels
T02.01	Frakturen m Beteiligung von Kopf u Hals, offen	T26.8	Verätzung sonst Teile des Auges u seiner Anhangsgebilde
T02.11	Fx m Beteilig Thor LumbosGeg od Thor Becken, offen	T26.9	Verätzung des Auges u seiner Anhangsgebilde, Teil nnbez

T27.0	Verbrennung des Kehlkopfes und der Trachea	T32.33	Verätz 30-39% KöOF: 30-39% Verätz 3. Gr
T27.1	Verbr des Kehlkopfes u der Trachea m Beteilig der Lunge	T32.42	Verätz 40-49% KöOF: 20-29% Verätz 3. Gr
T27.2	Verbrennung sonstige Teile Atemwege	T32.43	Verätz 40-49% KöOF: 30-39% Verätz 3. Gr
T27.3	Verbrennung der Atemwege, Teil nicht näher bezeichnet	T32.44	Verätz 40-49% KöOF: 40-49% Verätz 3. Gr
T27.4	Verätzung des Kehlkopfes und der Trachea	T32.50	Verätz 50-59% KöOF: < 10% od nnbez Anteil Verätz 3. Gr
T27.5	Verätz des Kehlkopfes u der Trachea m Beteilig der Lunge	T32.51	Verätz 50-59% KöOF: 10-19% Verätz 3. Gr
T27.6	Verätzung sonstiger Teile der Atemwege	T32.52	Verätz 50-59% KöOF: 20-29% Verätz 3. Gr
T27.7	Verätzung der Atemwege, Teil nicht näher bezeichnet	T32.53	Verätz 50-59% KöOF: 30-39% Verätz 3. Gr
T28.0	Verbrennung des Mundes und des Rachens	T32.54	Verätz 50-59% KöOF: 40-49% Verätz 3. Gr
T28.1	Verbrennung des Ösophagus	T32.55	Verätz 50-59% KöOF: 50-59% Verätz 3. Gr
T28.2	Verbrennung sonstige Teile Verdauungstrakt	T32.60	Verätz 60-69% KöOF: < 10% od nnbez Anteil Verätz 3. Gr
T28.3	Verbrennung innerer Organe Urogenitaltraktes	T32.61	Verätz 60-69% KöOF: 10-19% Verätz 3. Gr
T28.4	Verbrennung sonstiger und nnbez innerer Organe	T32.62	Verätz 60-69% KöOF: 20-29% Verätz 3. Gr
T28.5	Verätzung des Mundes und des Rachens	T32.63	Verätz 60-69% KöOF: 30-39% Verätz 3. Gr
T28.6	Verätzung des Ösophagus	T32.64	Verätz 60-69% KöOF: 40-49% Verätz 3. Gr
T28.7	Verätzung sonstiger Teile des Verdauungstraktes	T32.65	Verätz 60-69% KöOF: 50-59% Verätz 3. Gr
T28.8	Verätzung innerer Organe des Urogenitaltraktes	T32.66	Verätz 60-69% KöOF: 60-69% Verätz 3. Gr
T28.9	Verätzung sonstiger und nnbez innerer Organe	T32.70	Verätz 70-79% KöOF: < 10% od nnbez Anteil Verätz 3. Gr
T29.0	Verbrennungen mehrerer Körperregionen nnbez Grades	T32.71	Verätz 70-79% KöOF: 10-19% Verätz 3. Gr
T29.3	Verbr mehr Körperreg, wobei mind eine Verbr 3. Gr angeg	T32.72	Verätz 70-79% KöOF: 20-29% Verätz 3. Gr
T29.4	Verätzungen mehrerer Körperregionen nnbez Grades	T32.73	Verätz 70-79% KöOF: 30-39% Verätz 3. Gr
T29.7	Verätz mehr Körperreg, wobei mind Verätz 3. Gr angegeben	T32.74	Verätz 70-79% KöOF: 40-49% Verätz 3. Gr
T31.22	Verbr 20-29% KöOF: 20-29% Verbr 3. Gr	T32.75	Verätz 70-79% KöOF: 50-59% Verätz 3. Gr
T31.32	Verbr 30-39% KöOF: 20-29% Verbr 3. Gr	T32.76	Verätz 70-79% KöOF: 60-69% Verätz 3. Gr
T31.33	Verbr 30-39% KöOF: 30-39% Verbr 3. Gr	T32.77	Verätz 70-79% KöOF: 70-79% Verätz 3. Gr
T31.42	Verbr 40-49% KöOF: 20-29% Verbr 3. Gr	T32.80	Verätz 80-89% KöOF: < 10% od nnbez Anteil Verätz 3. Gr
T31.43	Verbr 40-49% KöOF: 30-39% Verbr 3. Gr	T32.81	Verätz 80-89% KöOF: 10-19% Verätz 3. Gr
T31.44	Verbr 40-49% KöOF: 40-49% Verbr 3. Gr	T32.82	Verätz 80-89% KöOF: 20-29% Verätz 3. Gr
T31.50	Verbr 50-59% KöOF: < 10% od nnbez Anteil Verbr 3. Gr	T32.83	Verätz 80-89% KöOF: 30-39% Verätz 3. Gr
T31.51	Verbr 50-59% KöOF: 10-19% Verbr 3. Gr	T32.84	Verätz 80-89% KöOF: 40-49% Verätz 3. Gr
T31.52	Verbr 50-59% KöOF: 20-29% Verbr 3. Gr	T32.85	Verätz 80-89% KöOF: 50-59% Verätz 3. Gr
T31.53	Verbr 50-59% KöOF: 30-39% Verbr 3. Gr	T32.86	Verätz 80-89% KöOF: 60-69% Verätz 3. Gr
T31.54	Verbr 50-59% KöOF: 40-49% Verbr 3. Gr	T32.87	Verätz 80-89% KöOF: 70-79% Verätz 3. Gr
T31.55	Verbr 50-59% KöOF: 50-59% Verbr 3. Gr	T32.88	Verätz 80-89% KöOF: 80-89% Verätz 3. Gr
T31.60	Verbr 60-69% KöOF: < 10% od nnbez Anteil Verbr 3. Gr	T32.90	Verätz 90% od mehr KöOF: <10% od nnbez Ant Verätz 3. Gr
T31.61	Verbr 60-69% KöOF: 10-19% Verbr 3. Gr	T32.91	Verätz 90% od mehr KöOF: 10-19% Verätz 3. Gr
T31.62	Verbr 60-69% KöOF: 20-29% Verbr 3. Gr	T32.92	Verätz 90% od mehr KöOF: 20-29% Verätz 3. Gr
T31.63	Verbr 60-69% KöOF: 30-39% Verbr 3. Gr	T32.93	Verätz 90% od mehr KöOF: 30-39% Verätz 3. Gr
T31.64	Verbr 60-69% KöOF: KöOF, 40-49% Verbr 3. Gr	T32.94	Verätz 90% od mehr KöOF: 40-49% Verätz 3. Gr
T31.65	Verbr 60-69% KöOF: 50-59% Verbr 3. Gr	T32.95	Verätz 90% od mehr KöOF: 50-59% Verätz 3. Gr
T31.66	Verbr 60-69% KöOF: 60-69% Verbr 3. Gr	T32.96	Verätz 90% od mehr KöOF: 60-69% Verätz 3. Gr
T31.70	Verbr 70-79% KöOF: < 10% od nnbez Anteil Verbr 3. Gr	T32.97	Verätz 90% od mehr KöOF: 70-79% Verätz 3. Gr
T31.71	Verbr 70-79% KöOF: 10-19% Verbr 3. Gr	T32.98	Verätz 90% od mehr KöOF: 80-89% Verätz 3. Gr
T31.72	Verbr 70-79% KöOF: 20-29% Verbr 3. Gr	T32.99	Verätz 90% od mehr KöOF: 90% od mehr Verätz 3. Gr
T31.73	Verbr 70-79% KöOF: 30-39% Verbr 3. Gr	T33.0	Oberflächliche Erfrierung des Kopfes
T31.74	Verbr 70-79% KöOF: 40-49% Verbr 3. Gr	T33.1	Oberflächliche Erfrierung des Halses
T31.75	Verbr 70-79% KöOF: 50-59% Verbr 3. Gr	T33.2	Oberflächliche Erfrierung des Thorax
T31.76	Verbr 70-79% KöOF: 60-69% Verbr 3. Gr	T33.3	Oberfl Erfrier Bauchdecke, Lumbosakralgegend u Becken
T31.77	Verbr 70-79% KöOF: 70-79% Verbr 3. Gr	T33.4	Oberflächliche Erfrierung des Armes
T31.80	Verbr 80-89% KöOF: < 10% od nnbez Anteil Verbr 3. Gr	T33.5	Oberflächliche Erfrierung des Handgelenkes und der Hand
T31.81	Verbr 80-89% KöOF: 10-19% Verbr 3. Gr	T33.6	Oberflächliche Erfrierung der Hüfte und des Oberschenkels
T31.82	Verbr 80-89% KöOF: 20-29% Verbr 3. Gr	T33.7	Oberflächliche Erfrierung des Knies und des Unterschenkels
T31.83	Verbr 80-89% KöOF: 30-39% Verbr 3. Gr	T33.8	Oberflächliche Erfrierung der Knöchelregion und des Fußes
T31.84	Verbr 80-89% KöOF: 40-49% Verbr 3. Gr	T33.9	Oberflächliche Erfrierung an sonst und nnbez Lokalisationen
T31.85	Verbr 80-89% KöOF: 50-59% Verbr 3. Gr	T34.0	Erfrierung mit Gewebsnekrose des Kopfes
T31.86	Verbr 80-89% KöOF: 60-69% Verbr 3. Gr	T34.1	Erfrierung mit Gewebsnekrose des Halses
T31.87	Verbr 80-89% KöOF: 70-79% Verbr 3. Gr	T34.2	Erfrierung mit Gewebsnekrose des Thorax
T31.88	Verbr 80-89% KöOF: 80-89% Verbr 3. Gr	T34.3	Erfri m Gewebsnekrose Bauchd, Lumbosakralge u Becken
T31.90	Verbr 90% od mehr KöOF: <10% od nnbez Ant Verbr 3 Gr	T34.4	Erfrierung mit Gewebsnekrose des Armes
T31.91	Verbr 90% od mehr KöOF: 10-19 % Verbr 3. Gr	T34.5	Erfrierung mit Gewebsnekrose Handgelenk und Hand
T31.92	Verbr 90% od mehr KöOF: 20-29 % Verbr 3. Gr	T34.6	Erfrierung m Gewebsnekrose Hüfte und Oberschenkel
T31.93	Verbr 90% od mehr KöOF: 30-39 % Verbr 3. Gr	T34.7	Erfrierung m Gewebsnekrose Knie und Unterschenkel
T31.94	Verbr 90% od mehr KöOF: 40-49 % Verbr 3. Gr	T34.8	Erfrierung m Gewebsnekrose Knöchelregion und Fuße
T31.95	Verbr 90% od mehr KöOF: 50-59 % Verbr 3. Gr	T34.9	Erfrierung m Gewebsnekrose an sonst und nnbez Lok
T31.96	Verbr 90% od mehr KöOF: 60-69 % Verbr 3. Gr	T35.0	Oberflächliche Erfrierung m Beteiligung mehrerer Körperreg
T31.97	Verbr 90% od mehr KöOF: 70-79 % Verbr 3. Gr	T35.1	Erfrierung m Gewebsnekrose m Beteiligung mehr Körperreg
T31.98	Verbr 90% od mehr KöOF: 80-89% Verbr 3. Gr	T35.2	Nnbez Erfrierung des Kopfes und des Halses
T31.99	Verbr 90% od mehr KöOF: 90 % od mehr Verbr 3. Gr	T35.3	Nnbez Erfrier Thorax, Abdomen, Lumbosakralge u Becken
T32.22	Verätz 20-29% KöOF: 20-29% Verätz 3. Gr	T35.4	Nnbez Erfrierung der oberen Extremität
T32.32	Verätz 30-39% KöOF: 20-29% Verätz 3. Gr	T35.5	Nnbez Erfrierung der unteren Extremität

T35.6	Nnbez Erfrierung mit Beteiligung mehrerer Körperregionen	T43.9	Vergiftung, Psychotrope Substanz, nnbez
T35.7	Nnbez Erfrierung an nicht näher bezeichneten Lokalisationen	T44.0	Vergiftung, Cholinesterase-Hemmer
T36.0	Vergiftung, Penizilline	T44.1	Vergiftung, sonst Parasympathomimetika [Cholinergika]
T36.1	Vergiftung, Cephalosporine/and β -Laktam-Antibiotika	T44.2	Vergiftung, Ganglienblocker, aonkl
T36.2	Vergiftung, Chloramphenicol-Gruppe	T44.3	Vergiftung, sonst Parasymplytika/Spasmolytika, aonkl
T36.3	Vergiftung, Makrolide	T44.4	Vergiftung, Vorw Alpha-Rezeptoren-Stimulanzen, aonkl
T36.4	Vergiftung, Tetracykline	T44.5	Vergiftung, Vorw Beta-Rezeptoren-Stimulanzen, aonkl
T36.5	Vergiftung, Aminoglykoside	T44.6	Vergiftung, Alpha-Rezeptorenblocker, aonkl
T36.6	Vergiftung, Rifamycine	T44.7	Vergiftung, Beta-Rezeptorenblocker, aonkl
T36.7	Vergiftung, Antimykotika b systemischer Anwendung	T44.8	Vergiftung, zentral wirk u adrenerge Neuronenblocker, aonkl
T36.8	Vergiftung, sonst systemisch wirkende Antibiotika	T44.9	Vergiftung so u nnbez, prim auf auton Nervensyst wirk AM
T36.9	Vergiftung, systemisch wirkendes Antibiotikum, nnbez	T45.0	Vergiftung, Antiallergika u Antiemetika
T37.0	Vergiftung, Sulfonamide	T45.1	Vergiftung, Antineoplastika u Immunsuppressiva
T37.1	Vergiftung, antimykobakterielle Arzneimittel	T45.2	Vergiftung, Vitamine, aonkl
T37.2	Vergiftung, Antimalariamittel u AM gg and Blutprotozoen	T45.3	Vergiftung, Enzyme, aonkl
T37.3	Vergiftung, sonstige Antiprotozoika	T45.4	Vergiftung, Eisen u dessen Verbindungen
T37.4	Vergiftung, Anthelminthika	T45.5	Vergiftung, Antikoagulanzen
T37.5	Vergiftung, Virostatika	T45.6	Vergiftung, Fibrinolytika u Fibrinolyse-Hemmer
T37.8	Vergiftung, so nbez system wirk Antiinfektiva u Antiparasitika	T45.7	Vergift, Antikoagul-Antagonist, Vit K u sonst Koagulanzen
T37.9	Vergiftung, system wirk Antiinfektiv u Antiparasitikum, nnbez	T45.8	Vergift, sonst prim syst u auf Blut wirk Mittel, aonkl
T38.0	Vergiftung, Glukokortikoide u synthetische Analoga	T45.9	Vergift, prim systemisch u auf Blut wirk Mittel, nnbez
T38.1	Vergiftung, Schilddrüsenhormone u Ersatzstoffe	T46.0	Vergift, Herzglykoside u Arzneimittel m ähnlicher Wirkung
T38.2	Vergiftung, Thyreostatika	T46.1	Vergiftung, Kalziumantagonisten
T38.3	Vergift, Insulin u orale blutzuckersenk Arzneim [Antidiab]	T46.2	Vergiftung, sonst Antiarrhythmika, aonkl
T38.4	Vergiftung, orale Kontrazeptiva	T46.3	Vergiftung, Koronardilatoren, aonkl
T38.5	Vergiftung, sonstige Östrogene u Gestagene	T46.4	Vergift, Angiotens-KonversEnzym-Hemmer [ACE-Hemmer]
T38.6	Vergift, Antigonadotrop, Antiöstrogen u Antiandrogen, aonkl	T46.5	Vergiftung, sonst Antihypertensiva, aonkl
T38.7	Vergiftung, Androgene u verwandte Anabolika	T46.6	Vergift, Antihyperlipidämika u Arzneim gg Arteriosklerose
T38.8	Vergift, sonst u nnbez Hormone u synthet Ersatzstoffe	T46.7	Vergiftung, periphere Vasodilatoren
T38.9	Vergiftung, sonst u nnbez Hormon-Antagonisten	T46.8	Vergiftung, Antivariakosa, einschl Verödungsmittel
T39.0	Vergiftung, Salizylate	T46.9	Vergift, so u nnbez prim auf Herz-Kreislaufsystem wirk Mittel
T39.1	Vergiftung, 4-Aminophenol-Derivate	T47.0	Vergiftung, Histamin-H2-Rezeptorenblocker
T39.2	Vergiftung, Pyrazolon-Derivate	T47.1	Vergiftung, sonst Antazida u Magensekretionshemmer
T39.3	Vergiftung, sonst nichtsteroidale Antiphlogistika [NSAID]	T47.2	Vergiftung, stimulierende Laxanzien
T39.4	Vergiftung, Antirheumatika, aonkl	T47.3	Vergiftung, salinische u osmotische Laxanzien
T39.8	Vergift, so nichtopioidhalt Analgetika u Antipyretika, aonkl	T47.4	Vergiftung, sonstige Laxanzien
T39.9	Vergift nichtopioidhalt Analget/Antipyret/Antirheumat, nnbez	T47.5	Vergiftung, Digestiva
T40.0	Vergiftung, Opium	T47.6	Vergiftung, Antidiarrhoika
T40.1	Vergiftung, Heroin	T47.7	Vergiftung, Emetika
T40.2	Vergiftung, sonstige Opioide	T47.8	Vergift, sonst primär auf Magen-Darmtrakt wirk Mittel
T40.3	Vergiftung, Methadon	T47.9	Vergift, primär auf Magen-Darmtrakt wirk Arzneim, nnbez
T40.4	Vergiftung, sonstige synthetische Betäubungsmittel	T48.0	Vergift, Oxytozin [Ocytocin] u ähnlich wirk Wehenmittel
T40.5	Vergiftung, Kokain	T48.1	Vergiftung, Muskelrelaxanzien [neuromuskuläre Blocker]
T40.6	Vergiftung, sonstige u nnbez Betäubungsmittel	T48.2	Vergiftung, so u nnbez, primär auf Muskulatur wirk Mittel
T40.7	Vergiftung, Cannabis (-Derivate)	T48.3	Vergiftung, Antitussiva
T40.8	Vergiftung, Lysergid [LSD]	T48.4	Vergiftung, Expektoranzien
T40.9	Vergiftung, sonst u nnbez Psychodysleptika [Halluzinogene]	T48.5	Vergiftung, Arzneimittel gg ErkältungskH
T41.0	Vergiftung, Inhalationsanästhetika	T48.6	Vergiftung, Antiasthmatika, aonkl
T41.1	Vergiftung, Intravenöse Anästhetika	T48.7	Vergift, sonst u nnbez primär auf das Atmungssyst wirk Mittel
T41.2	Vergiftung, sonst u nnbez Allgemeinanästhetika	T49.0	Vergift Antimykot/Antiinfekt/Antiphlog z lok Anwend, aonkl
T41.3	Vergiftung, Lokalanästhetika	T49.1	Vergiftung, Antipruriginosa
T41.4	Vergiftung, Anästhetikum, nnbez	T49.2	Vergift, Adstringenzien u Detergenzien zur lokalen Anwend
T41.5	Vergiftung, therapeutische Gase	T49.3	Vergift hauterweich, -pfleg [Demulzenzien] u -schütz Mittel
T42.0	Vergiftung, Hydantoin-Derivate	T49.4	Vergift Keratolyt, Keratoplast u so AM u Präp zur Haarbeh
T42.1	Vergiftung, Iminostilbene	T49.5	Vergiftung, Ophthalmika
T42.2	Vergiftung, Succinimide und Oxazolidine	T49.6	Vergift, in HNO-Heilkunde angewend Arzneimittel u Präp
T42.3	Vergiftung, Barbiturate	T49.7	Vergiftung, Dentalpharmaka b topischer Anwendung
T42.4	Vergiftung, Benzodiazepine	T49.8	Vergiftung, sonst Mittel zur topischen Anwendung
T42.5	Vergiftung, gemischte Antiepileptika, aonkl	T49.9	Vergiftung, Mittel zur topischen Anwendung, nnbez
T42.6	Vergiftung, sonst Antiepileptika, Sedativa u Hypnotika	T50.0	Vergiftung, Mineralokortikoide u deren Antagonisten
T42.7	Vergiftung, Antiepileptika, Sedativa u Hypnotika, nnbez	T50.1	Vergiftung, Schleifendiuretika [High-ceiling-Diuretika]
T42.8	Vergift, Antiparkinsonm u and zentral wirk Muskelrelax	T50.2	Vergift, Carboanhydr-Hemm Benzothiadiaz-Deriv and Diuret
T43.0	Vergiftung, tri- u tetrazyklische Antidepressiva	T50.3	Vergift, auf Elektrolyt-, Kalorien- u Wasserhaush wirk Mittel
T43.1	Vergiftung, Monoaminoxidase-hemmende Antidepressiva	T50.4	Vergiftung, auf Harnsäurestoffwechsel wirkend AM
T43.2	Vergiftung, sonst u nnbez Antidepressiva	T50.5	Vergiftung, Appetitzügler
T43.3	Vergift, Antipsychotika u Neuroleptika Phenothiazin-Basis	T50.6	Vergiftung, Antidote u Chelatbildner, aonkl
T43.4	Vergift, Neuroleptika Butyrophenon- u Thioxanthen-Basis	T50.7	Vergiftung, Analeptika u Opioid-Rezeptor-Antagonisten
T43.5	Vergiftung, sonst u nnbez Antipsychotika u Neuroleptika	T50.8	Vergiftung, Diagnostika
T43.6	Vergiftung, Psychostimulanzen m Mißbrauchspotential	T50.9	Vergiftung so u nnbez AM, Drogen u biol akt Substanzen
T43.8	Vergiftung, sonstige psychotrope Substanzen, aonkl	T51.0	Toxische Wirkung, Äthanol

T51.1	Toxische Wirkung, Methanol	T64	Tox Wirk Aflatoxin u so Mykotoxin in kontamin Lebensm
T51.2	Toxische Wirkung, 2-Propanol	T65.0	Toxische Wirkung, Zyanide
T51.3	Toxische Wirkung, Fuselöl	T65.1	Toxische Wirkung, Strychnin u dessen Salze
T51.8	Toxische Wirkung, sonstige Alkohole	T65.2	Toxische Wirkung, Tabak und Nikotin
T51.9	Toxische Wirkung, Alkohol, nnbez	T65.3	Tox Wirk, Nitro- u Aminoderivate von Benzol u Homologen
T52.0	Toxische Wirkung, Erdölprodukte	T65.4	Toxische Wirkung, Schwefelkohlenstoff
T52.1	Toxische Wirkung, Benzol	T65.5	Tox Wirk Glyceroltrinitrat, Sauerstoffsäur Stickst/Ester
T52.2	Toxische Wirkung, Benzol-Homologe	T65.6	Toxische Wirkung, Farben u Farbstoffe, aonkl
T52.3	Toxische Wirkung, Glykole	T65.8	Toxische Wirkung sonstiger nbez Substanzen
T52.4	Toxische Wirkung, Ketone	T65.9	Toxische Wirkung nnbez Substanz
T52.8	Toxische Wirkung, sonst organische Lösungsmittel	T67.0	Hitzschlag u Sonnenstich
T52.9	Toxische Wirkung, organisches Lösungsmittel, nnbez	T67.1	Hitzesyknope
T53.0	Toxische Wirkung, Tetrachlorkohlenstoff	T71	Erstickung
T53.1	Toxische Wirkung, Chloroform	T73.1	Schäden d Durst
T53.2	Toxische Wirkung, Trichloräthylen	T74.1	Körperlicher Mißbrauch
T53.3	Toxische Wirkung, Tetrachloräthylen	T75.4	Schäden d elektrischen Strom
T53.4	Toxische Wirkung, Dichlormethan	T79.0	Luftembolie (traumatisch)
T53.5	Toxische Wirkung, Fluorchlorkohlenwasserstoffe [FCKW]	T79.1	Fettembolie (traumatisch)
T53.6	Tox Wirk, so halogenierte aliphat Kohlenwasserstoffe	T79.6	Traumatische Muskelischämie
T53.7	Tox Wirk, so halogenierte aromat Kohlenwasserstoffe	T79.7	Traumatisches subkutanes Emphysem
T53.9	Tox Wirk halogen aliphat/aromat Kohlenwasserstoffe, nnbez	T80.0	Luftembolie nach Infus/Transfus/Injekt zu therap Zwecken
T54.0	Toxische Wirkung, Phenol u dessen Homologe	T80.3	AB0-Unverträglichkeitsreaktion
T54.1	Toxische Wirkung, sonst ätzende organische Verbindungen	T80.4	Rh-Unverträglichkeitsreaktion
T54.2	Toxisch Wirkung, ätzende Säuren u säureähnliche Subst	T81.3	Aufreißen Operationswunde, aonkl
T54.3	Toxische Wirkung, Ätzalkalien u alkaliähnliche Subst	T81.5	FK, verseh nach Ingr in Körperhöhl/OPWunde zurückgebl
T54.9	Toxische Wirkung, ätzende Substanz, nnbez	T81.6	Akut Rkt auf währ Eingriff verseh zurückgebl Fremdsubst
T55	Toxische Wirkung von Seifen u Detergenzien	T82.0	Mechanische Komplik d Herzklappenprothese
T56.0	Toxische Wirkung, Blei u dessen Verbindungen	T82.1	Mechanische Komplik d kardiales elektronisches Gerät
T56.1	Toxische Wirkung, Quecksilber u dessen Verbindungen	T82.2	Mechan Komplik d Koronarart-Bypass u Klappentranspl
T56.2	Toxische Wirkung, Chrom u dessen Verbindungen	T82.3	Mechanische Komplik d sonst Gefäßstransplantate
T56.3	Toxische Wirkung, Kadmium u dessen Verbindungen	T82.4	Mechanische Komplik d Gefäßkatheter b Dialyse
T56.4	Toxische Wirkung, Kupfer u dessen Verbindungen	T82.5	Mechan Komplik d so Geräte/Implantate in Herz u Gefäßen
T56.5	Toxische Wirkung, Zink u dessen Verbindungen	T82.6	Infektion u entzündl Reaktion d Herzklappenprothese
T56.6	Toxische Wirkung, Zinn u dssen Verbindungen	T82.7	Infekt/entzündl Rkt d so Gerät/Impl/Transpl in Herz Gefäß
T56.7	Toxische Wirkung, Beryllium u dessen Verbindungen	T82.8	So nbez Komplik d Proth/Implant/Transpl in Herz u Gefäßen
T56.8	Toxische Wirkung, sonstige Metalle	T82.9	Nnbez Kompl d Proth/Implant/Transpl in Herz u Gefäßen
T56.9	Toxische Wirkung, Metall, nnbez	T83.0	Mechan Komplik d Harnwegskatheter (Verweilkatheter)
T57.0	Toxische Wirkung, Arsen u dessen Verbindungen	T83.1	Mechan Komplik d so Geräte od Implantate im Hamtrakt
T57.1	Toxische Wirkung, Phosphor u dessen Verbindungen	T83.2	Mechanische Komplik d Harnorgantransplantat
T57.2	Toxische Wirkung, Mangan u dessen Verbindungen	T83.4	Mechan Komplik d so Proth/Implant/Transpl im Genitaltrakt
T57.3	Toxische Wirkung, Blausäure	T83.5	Infektion/entzündl Rkt d Proth/Implant/Transpl im Hamtrakt
T57.8	Toxische Wirkung, sonst nbez anorganische Substanzen	T83.6	Infektion/entzündl Rkt d Proth/Implant/Transpl im GenitTrakt
T57.9	Toxische Wirkung, Anorganische Substanz, nnbez	T83.8	So Komplik d Proth/Implant/Transpl im Urogenitaltrakt
T58	Toxische Wirkung von Kohlenmonoxid	T83.9	Nnbez Komplik d Proth/Implant/Transpl im Urogenitaltrakt
T59.0	Toxische Wirkung, Stickstoffoxide	T84.0	Mechan Komplikation durch eine Gelenkendoprothese
T59.1	Toxische Wirkung, Schwefeldioxid	T84.1	Mechan Komplik d interne OSyVorricht an ExtrKnochen
T59.2	Toxische Wirkung, Formaldehyd	T84.2	Mechan Komplik d interne OSyVorricht an so Knochen
T59.3	Toxische Wirkung, Tränengas	T84.3	Mechan Komplik d so Knochengeräte/-implant/-transplant
T59.4	Toxische Wirkung, Chlorgas	T84.4	Mechan Komplik d so intern orthopäd Gerät/Impl/Transplant
T59.5	Toxische Wirkung, Fluorgas u Fluorwasserstoff	T84.5	Infektion/entzündl Rkt durch eine Gelenkendoprothese
T59.6	Toxische Wirkung, Schwefelwasserstoff	T84.6	Infektion/entzündl Rkt durch interne OSyVorricht [jede Lok]
T59.7	Toxische Wirkung, Kohlendioxid	T84.7	Infekt/entz Rkt durch so orthopäd Endoproth/Impl/Transplant
T59.8	Tox Wirk, sonst nbez Gase, Dämpfe od sonst nbez Rauch	T84.8	So Komplik d orthopäd Endoproth/Implant/Transplantate
T59.9	Toxische Wirkung, Gase, Dämpfe od Rauch, nnbez	T84.9	Nnbez Komplik durch orthopäd Endoproth/Implant/Transpl
T60.0	Tox Wirk, Organophosphat- u Carbamat-Insektizide	T85.0	Mechan Komplik durch ventrikulären, intrakraniellen Shunt
T60.1	Toxische Wirkung, Halogenierte Insektizide	T85.1	Mechan Komplik durch implant elektr Stimulator Nervensyst
T60.2	Toxische Wirkung, sonstige Insektizide	T85.2	Mechanische Komplikation durch intraokulare Linse
T60.3	Toxische Wirkung, Herbizide u Fungizide	T85.3	Mechan Komplik durch so Augenproth/-implantat/-transplant
T60.4	Toxische Wirkung, Rodentizide	T85.4	Mechanische Komplik durch Mammaprothese/-implantat
T60.8	Toxische Wirkung, sonst Schädlingsbekämpfungsmittel	T85.5	Mechan Komplik durch gastrointest Proth/Implant/Transplant
T60.9	Toxische Wirkung, Schädlingsbekämpfungsmittel, nnbez	T85.6	Mechan Komplik durch so nbez int Proth/Implant/Transplant
T63.0	Toxische Wirkung, Schlangengift	T85.71	Infekt u entzündl Reakt durch Katheter zur Peritonealdialyse
T63.1	Toxische Wirkung, Gift andr Reptilien	T85.72	Infekt/entz Rkt durch int Endoproth/Impl/Transplant Nervensyst
T63.2	Toxische Wirkung, Skorpiongift	T85.78	Infekt/entzündl Reakt durch so interne Proth/Implant/Transpl
T63.3	Toxische Wirkung, Spinnengift	T85.81	Sonst Komplik durch interne Proth/Implant/Transplant im NS
T63.4	Toxische Wirkung, Gift sonstiger Arthropoden	T85.82	Kapsel-fibrose Mamma durch Mammaprothese od -implantat
T63.5	Toxische Wirkung d Kontakt m Fischen	T85.88	Sonst Komplik durch interne Proth/Implant/Transplant, aonkl
T63.6	Toxische Wirkung d Kontakt m sonst Meerestieren	T85.9	Nnbez Komplik durch interne Proth/Implant/Transplant
T63.8	Toxische Wirkung d Kontakt m sonst giftigen Tieren	T86.10	Akute Funktionsverschlechterung eines Nierentransplantates
T63.9	Toxische Wirkung d Kontakt m nnbez giftigen Tier	T86.11	Chron Funktionsverschlechterung eines Nierentransplantates

T86.12	Verzögerte Aufnahme der Transplantatfunktion	T86.82	Versagen u Abstoßung Pankreastransplantat
T86.19	Sonst u nnbez FunktStör, Versagen u Abstoß Nierentranspl	T86.88	Versagen u Abstoßung, so transplant Organe u Gewebe
T86.2	Versagen und Abstoßung eines Herztransplantates	T86.9	Versagen u Abstoßung, nnbez transplant Organ u Gewebe
T86.3	Versagen und Abstoßung eines Herz-Lungen-Transplantates	T88.1	Sonst Komplik nach Impfung [Immunisierung], aonkl
T86.40	Akute Funktionsverschlechterung eines Lebertransplantates	T88.3	Maligne Hyperthermie d Anästhesie
T86.41	Chron Funktionsverschlechterung eines Lebertransplantates	Z01.80	Abklärung Disposition für maligne Herzrhythmusstörungen
T86.49	Sonst u nnbez FunktStör/Versagen/Abstoßung Lebertranspl	Z20.6	Kontakt m u Expos ggü HIV [Human Immundefizienz-Virus]
T86.50	Durchblutungsstörung eines Hauttransplantates	Z29.20	Lokale prophylaktische Chemotherapie
T86.51	Nekrose eines Hauttransplantates	Z29.21	Systemische prophylaktische Chemotherapie
T86.52	Verlust eines Hauttransplantates	Z29.28	Sonstige prophylaktische Chemotherapie
T86.59	Sonst u nnbez Versagen u Abstoßung Hauttransplantat	Z90.3	Verlust Teile Magen
T86.81	Versagen u Abstoßung Lungentransplantat		

