

**SwissDRG 2.0
Abrechnungsversion
(2013/2013)**

**Swiss
Diagnosis
Related
Groups
Version 2.0**

**Definitionshandbuch
Band 4
(DRGs Q01Z-Z66Z)**

© 2012 by SwissDRG AG, Bern, Schweiz

Alle Rechte vorbehalten. Die Definitionshandbücher sind urheberrechtlich geschützt. Jede Verwertung ausserhalb der Nutzungsbedingungen der SwissDRG AG ist ohne vorherige schriftliche Zustimmung unzulässig.

SwissDRG 2.0 Abrechnungsversion (2013/2013)
Definitionshandbuch

Inhalt

1 Band 1 (DRGs A01A-F98Z)

Abbildungs- und Tabellenverzeichnis	vii
Begleit-Dokumente zum SwissDRG Definitionshandbuch 2.0 Abrechnungsversion (2013/2013)	ix
Vorbemerkung	xi
Abkürzungsverzeichnis	xii
Einleitung	1
1 Ziele	1
2 Hintergrund	1
3 SwissDRG-Klassifikation Version 2.0 Abrechnungsversion (2013/2013)	3
3.1 DRG-Notation	4
3.2 Umgang mit Schweregraden	5
4 Gruppierung von Behandlungsepisoden in DRGs	6
4.1 Variablen für die Gruppierung	6
4.2 Überprüfung demografischer und klinischer Merkmale	6
4.3 MDC-Zuordnung	6
4.4 Prä-MDC-Verarbeitung	7
4.5 MDC-Partitionierung	7
4.6 Zuordnung zu Basis-DRGs	8
4.7 Zuordnung von CCL und PCCL	8
4.8 DRG-Zuordnung	8
4.9 Verschiedene Funktionen mit Einfluss auf die Gruppierung von Behandlungsepisoden	9
4.10 Fehler-DRGs und sonstige DRGs	9
5 Hinweise zur Anwendung des Definitionshandbuches	10
5.1 Anwendung des Handbuches	10
5.2 Symbole und Konventionen	14
6 Besonderheiten der SwissDRG-Version 2.0 Abrechnungsversion (2013/2013)	16
6.1 Gültigkeit von Diagnose- und Prozedurenklassifikationen	16

1 Band 1 (DRGs A01A-F98Z) *Fortsetzung*

6.2	Seitenkennzeichen	16
6.3	OR- und NonOR-Prozeduren	16
Prä-MDC	(DRGs A01A-B61Z)	39
MDC 01	Krankheiten und Störungen des Nervensystems (DRGs B01Z-B86Z)	119
MDC 02	Krankheiten und Störungen des Auges (DRGs C01Z-C64Z)	287
MDC 03	Krankheiten und Störungen des Ohres, der Nase, des Mundes und des Halses (DRGs D01A-D67Z)	315
MDC 04	Krankheiten und Störungen der Atmungsorgane (DRGs E01A-E77E)	387
MDC 05	Krankheiten und Störungen des Kreislaufsystems (DRGs F01A-F98Z)	439

2 Band 2 (DRGs G02Z-I98Z)

MDC 06	Krankheiten und Störungen der Verdauungsorgane (DRGs G02Z-G77Z)	1
MDC 07	Krankheiten und Störungen an hepatobiliärem System und Pankreas (DRGs H01A-H64Z)	101
MDC 08	Krankheiten und Störungen an Muskel-Skelett-System und Bindegewebe (DRGs I02A-I98Z)	141

3 Band 3 (DRGs J01Z-P67D)

MDC 09	Krankheiten und Störungen an Haut, Unterhaut und Mamma (DRGs J01Z-J68Z)	1
MDC 10	Endokrine, Ernährungs- und Stoffwechselkrankheiten (DRGs K01A-K77Z)	133
MDC 11	Krankheiten und Störungen der Harnorgane (DRGs L02A-L72Z)	177

3

Band 3 (DRGs J01Z-P67D) *Fortsetzung*

MDC 12	Krankheiten und Störungen der männlichen Geschlechtsorgane (DRGs M01A-M64Z)	235
MDC 13	Krankheiten und Störungen der weiblichen Geschlechtsorgane (DRGs N01A-N62B)	259
MDC 14	Schwangerschaft, Geburt und Wochenbett (DRGs O01A-O65C)	297
MDC 15	Neugeborene (DRGs P02A-P67D)	333
	Schweres Problem beim Neugeborenen	411
	Mehrere schwere Probleme beim Neugeborenen	439

4

Band 4 (DRGs Q01Z-Z66Z)

MDC 16	Krankheiten des Blutes, der blutbildenden Organe und des Immunsystems (DRGs Q01Z-Q61E)	1
MDC 17	Hämatologische und solide Neubildungen (DRGs R01A-R65Z)	13
MDC 18A	HIV (DRGs S01Z-S65B)	91
MDC 18B	Infektiöse und parasitäre Krankheiten (DRGs T01A-T77Z)	109
MDC 19	Psychische Krankheiten und Störungen (DRGs U01Z-U66B)	125
MDC 20	Alkohol- und Drogengebrauch und alkohol- und drogeninduzierte psychische Störungen (DRGs V60A-V64Z)	137
MDC 21A	Polytrauma (DRGs W01A-W61B)	145
MDC 21B	Verletzungen, Vergiftungen und toxische Wirkungen von Drogen und Medikamenten (DRGs X01A-X64Z)	209
MDC 22	Verbrennungen (DRGs Y01Z-Y63Z)	315
MDC 23	Faktoren, die den Gesundheitszustand beeinflussen, und andere Inanspruchnahme des Gesundheitswesens (DRGs Z01Z-Z66Z)	343
Globale Funktionen		355
	OR-Prozeduren ohne Bezug	355

4 Band 4 (DRGs Q01Z-Z66Z) *Fortsetzung*

Aufnahmegewicht	379
Bestimmte OR-Prozeduren	385
Komplexe OR-Prozeduren	445
Komplizierende Prozeduren	461
Dialyse	471
Polytrauma	477
Eingriff an mehreren Lokalisationen	493
Intensivmedizinische Komplexbehandlung > 1104 Aufwandspunkte	539
Geriatrische frührehabilitative Komplexbehandlung	545
Frührehabilitation	551
Intensivmedizinische Komplexbehandlung > 552 Aufwandspunkte	557
Mehrzeitige komplexe OR-Prozeduren	563
Vierzeitige bestimmte OR-Prozeduren	581
Komplizierende Prozeduren Prä-MDC	641
Multiviszeraleingriff	653

5 Band 5 Anhänge

Anhang A Diagnosekode-/MDC-/DRG-Index	1
Anhang B Prozedurenkode-/MDC-/DRG-Index	149
Globale Prozedurentabellen	535
Funktionsübersicht	536
Eingriff an mehreren Lokalisationen	539
Anhang C CCs, CC-Ausschlüsse, CCL und PCCL-Berechnung	540
Anhang D Plausibilitäten	584
Glossar	637
Quellenverzeichnis	639

MDC 16

Krankheiten des Blutes, der
blutbildenden Organe und des
Immunsystems

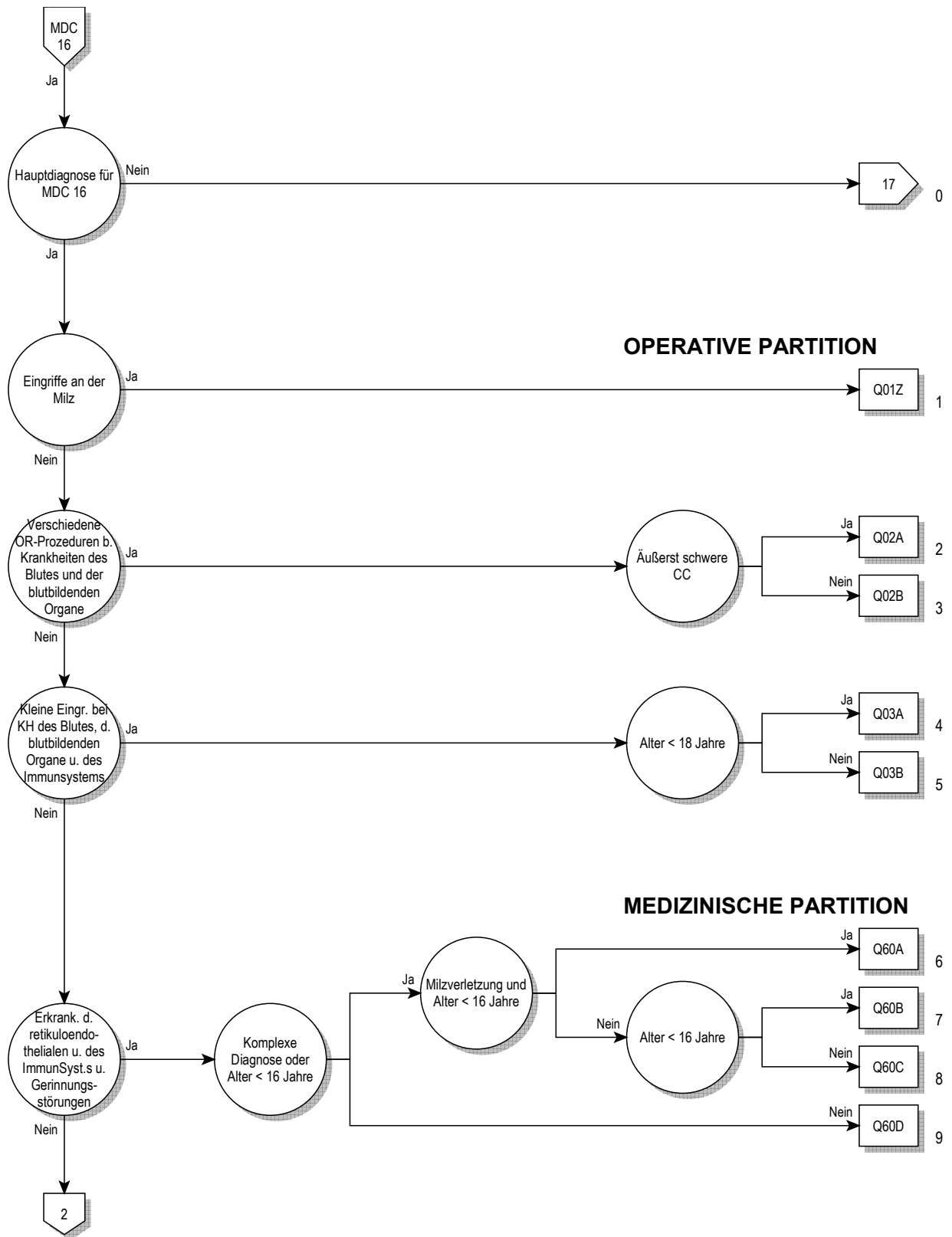

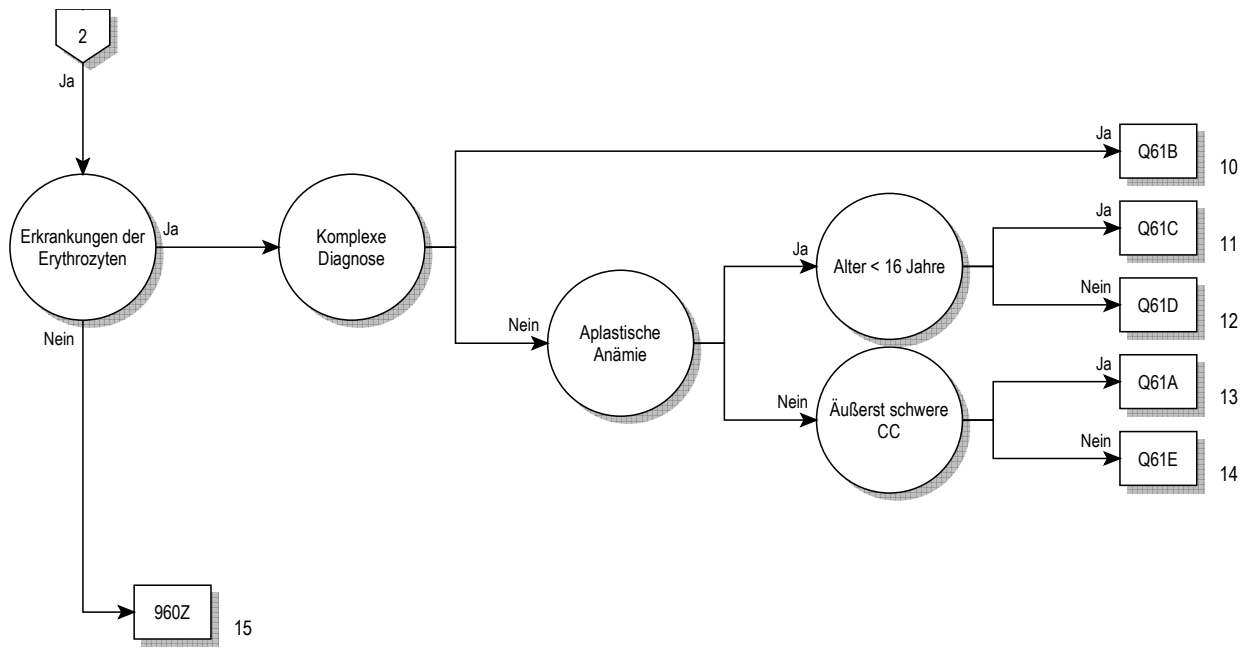

16

Entscheidungslogik MDC 16

Hauptdiagnose in Tabelle MDC16-0

Hauptdiagnose für MDC 16 (MDC16-0)

A28.1	Katzenkratzkrankheit	D60.9	Erworbene isolierte aplastische Anämie, nnbez
C95.8	Leukämie, refraktär auf Standard-Induktionstherapie	D61.0	Angeborene aplastische Anämie
D15.0	Gutartige Neubildung Thymus	D61.10	Aplastische Anämie infolge zytostatischer Therapie
D18.10	Hygroma colli cysticum	D61.18	Sonstige arzneimittelinduzierte aplastische Anämie
D18.11	Lymphangiom, axillär	D61.19	Arzneimittelinduzierte aplastische Anämie, nnbez
D18.12	Lymphangiom, inguinal	D61.2	Aplastische Anämie infolge sonst äußerer Ursachen
D18.13	Lymphangiom, retroperit	D61.3	Idiopathische aplastische Anämie
D18.18	Lymphangiom, sonst Lok	D61.8	Sonstige nbez aplastische Anämien
D18.19	Lymphangiom, Lok nnbez	D61.9	Aplastische Anämie, nnbez
D36.0	Gutartige Neubildung Lymphknoten	D62	Akute Blutungsanämie
D47.2	Monoklonale Gammopathie unbestimmt Signifikanz [MGUS]	D63.0	Anämie b Neubildungen
D50.0	Eisenmangelanämie nach Blutverlust (chronisch)	D63.8	Anämie b sonst chron, aokl KH
D50.1	Sideropenische Dysphagie	D64.0	Hereditäre sideroachrest [sideroblast] Anämie
D50.8	Sonstige Eisenmangelanämien	D64.1	Sek sideroachrest [sideroblast] Anämie (KH-bed)
D50.9	Eisenmangelanämie, nnbez	D64.2	Sek sideroachrest [sideroblast] Anämie d AM/Toxin
D51.0	Vit-B12-Mangelanämie d Mangel Intrinsic-Faktor	D64.3	Sonstige sideroachrest [sideroblast] Anämien
D51.1	Vit-B12-MangAnäm selek Vit-B12-Malabs m Proturie	D64.4	Kongenitale dyserythropoetische Anämie
D51.2	Transcobalamin-II-Mangel (-Anämie)	D64.8	Sonstige nbez Anämien
D51.3	Sonstige alimentäre Vitamin-B12-Mangelanämie	D64.9	Anämie, nnbez
D51.8	Sonstige Vitamin-B12-Mangelanämien	D65.0	Erworbene Afliberogenämie
D51.9	Vitamin-B12-Mangelanämie, nnbez	D65.1	Disseminierte intravas Gerinn [DIG, DIC]
D52.0	Alimentäre Folsäure-Mangelanämie	D65.2	Erworbene Fibrinolyseblutung
D52.1	Arzneimittelinduzierte Folsäure-Mangelanämie	D65.9	DefibrinatSynd, nnbez
D52.8	Sonstige Folsäure-Mangelanämien	D66	Hereditärer Faktor-VIII-Mangel
D52.9	Folsäure-Mangelanämie, nnbez	D67	Hereditärer Faktor-IX-Mangel
D53.0	Eiweißmangelanämie	D68.0	Willebrand-Jürgens-Syndrom
D53.1	Sonstige megaloblastäre Anämien, aonkl	D68.1	Hereditärer Faktor-XI-Mangel
D53.2	Skorbutanämie	D68.2	Hereditärer Mangel an sonst Gerinnungsfaktoren
D53.8	Sonstige nbez alimentäre Anämien	D68.30	Hämorrhag Diathese d Antikoagulanzen
D53.9	Alimentäre Anämie, nnbez	D68.31	Hämorrhag Diathese d Vermehrung Antikörper geg Faktor VIII
D55.0	Anämie d Gluk-6-Phos-Dehydrogen[G6PD]-Mang	D68.32	Hämorrhag Diathese d Vermehrung Antikörper geg so GerinFakt
D55.1	Anämie d sonst Störungen GlutathionSW	D68.38	Sonstige hämorrhag Diathese d sonst u nnbez Antikörper
D55.2	Anämie d Störungen glykolytischer Enzyme	D68.4	Erworbener Mangel an Gerinnungsfaktoren
D55.3	Anämie d Störungen NukleotidSW	D68.5	Primäre Thrombophilie
D55.8	Sonstige Anämien d Enzymdefekte	D68.6	Sonstige Thrombophilien
D55.9	Anämie d Enzymdefekte, nnbez	D68.8	Sonstige nbez Koagulopathien
D56.0	Alpha-Thalassämie	D68.9	Koagulopathie, nnbez
D56.1	Beta-Thalassämie	D69.0	Purpura anaphylactoides
D56.2	Delta-Beta-Thalassämie	D69.1	Qualitative Thrombozytendefekte
D56.3	Thalassämie-Erbanlage	D69.2	Sonstige nichtthrombozytopenische Purpura
D56.4	Hereditäre Persistenz fetalen Hämoglobins [HPFH]	D69.3	Idiopathische thrombozytopenische Purpura
D56.8	Sonstige Thalassämien	D69.40	Sonst prim ThromboPen, transfusrefr
D56.9	Thalassämie, nnbez	D69.41	Sonst prim ThromboPen, n transfusrefr bez
D57.0	Sichelzellenanämie m Krisen	D69.52	Heparin-induzierte Thrombozytopenie Typ I
D57.1	Sichelzellenanämie oh Krisen	D69.53	Heparin-induzierte Thrombozytopenie Typ II
D57.2	Doppelt heterozygote Sichelzellenkrankheiten	D69.57	Sonst sek ThromboPen, transfusionsrefraktär
D57.3	Sichelzellen-Erbanlage	D69.58	Sonst sek ThromboPen, n transfusionsrefraktär
D57.8	Sonstige Sichelzellenkrankheiten	D69.59	Sekundäre Thrombozytopenie, nicht näher bezeichnet
D58.0	Hereditäre Sphärozytose	D69.60	ThromboPen, nnbez, transfusrefr
D58.1	Hereditäre Elliptozytose	D69.61	ThromboPen, nnbez, n transfusrefr bez
D58.2	Sonstige Hämoglobinopathien	D69.8	Sonstige nbez hämorrhagische Diathesen
D58.8	Sonstige nbez hereditäre hämolytische Anämien	D69.9	Hämorrhagische Diathese, nnbez
D58.9	Hereditäre hämolytische Anämie, nnbez	D70.0	Angeborene Agranulozyt u Neutropen
D59.0	AM-induzierte autoimmunhämolytische Anämie	D70.10	Arzneimittelinduz Agranulozyt/Neutropenie: Krit Ph < 4Tg
D59.1	Sonstige autoimmunhämolytische Anämien	D70.11	Arzneimittelinduz Agranulozyt/Neutropenie: Krit Ph 10-19Tg
D59.2	AM-induzierte nicht-autoimmunhämolyt Anämie	D70.12	Arzneimittelinduz Agranulozyt/Neutropenie: Krit Ph > 19Tg
D59.4	Sonstige nicht-autoimmunhämolytische Anämien	D70.13	Arzneimittelinduz Agranulozyt/Neutropenie: Krit Ph 4 - < 7Tg
D59.5	Paroxys nächtl Hämoglobinurie [Marchiafava-Micheli]	D70.14	Arzneimittelinduz Agranulozyt/Neutropen: Krit Ph 7 - < 10Tg
D59.6	Hämoglobinurie d Hämolyse infolge so äußerer Ursachen	D70.18	Sonst VerForm arzneimittelinduz Agranulozyt/Neutropenie
D59.8	Sonstige erworbene hämolytische Anämien	D70.19	Arzneimittelinduz Agranulozyt/Neutropenie, nnbez
D59.9	Erworbene hämolytische Anämie, nnbez	D70.3	Sonstige Agranulozytose
D60.0	Chron erworbene isolierte aplastische Anämie	D70.5	Zyklische Neutropenie
D60.1	Transitorische erworbene isolierte aplastische Anämie	D70.6	Sonstige Neutropenie
D60.8	Sonstige erworbene isolierte aplastische Anämien	D70.7	Neutropenie, nicht näher bezeichnet

D71	Funktionelle Störungen neutrophile Granulozyten	D89.9	Störung m Beteiligung Immunsystem, nnbez
D72.0	Genetisch bedingte Leukozytenanomalien	D90	Immunkompr n Bestrahl/Chemother/sonst immunsupp Maßn
D72.1	Eosinophilie	E32.0	Persistierende Thymushyperplasie
D72.8	Sonstige nbez Krankheiten Leukozyten	E32.1	Abszeß Thymus
D72.9	Krankheit Leukozyten, nnbez	E32.8	Sonstige KH Thymus
D73.0	Hyposplenismus	E32.9	KH Thymus, nnbez
D73.1	Hypersplenismus	E83.1	Störungen des Eisenstoffwechsels
D73.2	Chronisch-kongestive Splenomegalie	I88.1	Chron Lymphadenitis, ausgenommen mesenterial
D73.3	Abszeß Milz	I88.8	Sonstige unspezifische Lymphadenitis
D73.4	Zyste Milz	I88.9	Unspezifische Lymphadenitis, nnbez
D73.5	Infarzierung Milz	I89.8	Sonst nbez nichtinf KH Lymphgefäße u LK
D73.8	Sonstige Krankheiten Milz	I89.9	Nichtinfektiöse KH Lymphgefäße u LK, nnbez
D73.9	Krankheit Milz, nnbez	L04.0	Akute Lymphadenitis an Gesicht, Kopf u Hals
D74.0	Angeborene Methämoglobinämie	L04.1	Akute Lymphadenitis am Rumpf
D74.8	Sonstige Methämoglobinämien	L04.2	Akute Lymphadenitis obere Extremität
D74.9	Methämoglobinämie, nnbez	L04.3	Akute Lymphadenitis untere Extremität
D75.0	Familiäre Erythrozytose	L04.8	Akute Lymphadenitis an sonstigen Lok
D75.1	Sekundäre Polyglobulie [Polyzythämie]	L04.9	Akute Lymphadenitis, nnbez
D75.8	Sonstige nbez KH des Blutes und der blutbildenden Organe	P53	Hämorrhagische KH b Feten u Neugeborenen
D75.9	Krankheit des Blutes und der blutbildenden Organe, nnbez	P55.0	Rh-Isoimmunisierung b Feten u Neugeborenen
D77	Sonst Kh des Blutes u der blutbildenden Org bei aokl KH	P55.1	AB0-Isoimmunisierung b Feten u Neugeborenen
D80.0	Hereditäre Hypogammaglobulinämie	P55.8	Sonst hämolytische KH b Feten u Neugeborenen
D80.1	Nichtfamiliäre Hypogammaglobulinämie	P55.9	Hämolytische KH b Feten u Neugeborenen, nnbez
D80.2	Selektiver Immunglobulin-A-Mangel [IgA-Mangel]	P60	Disseminierte intravasale Gerinnung Fetus/Neugeb
D80.3	Selekt Mangel Immunglobulin-G-Subkl [IgG-Subkl]	P61.0	Transitorische Thrombozytopenie b Neugeborenen
D80.4	Selektiver Immunglobulin-M-Mangel [IgM-Mangel]	P61.2	Anämie b Prä maturität
D80.5	Immundefekt b erhöhtem Immunglobulin M [IgM]	P61.3	Angeborene Anämie d fetalen Blutverlust
D80.6	AK-Mangel b Normo-/Hypergammaglobulinämie	P61.4	Sonstige angeborene Anämien, aonkl
D80.7	Transit Hypogammaglobulinämie im Kindesalter	P61.5	Transitorische Neutropenie b Neugeborenen
D80.8	Sonst Immundefekte m vorherrsch AK-Mangel	P61.6	Sonst transitor Gerinnungsstörung Neugeborenes
D80.9	Immundefekt m vorherrsch AK-Mangel, nnbez	Q89.0	Angeborene Fehlbildungen Milz
D81.0	Schwer komb Immundefekt [SCID] m retikul Dysgenes	R16.1	Splenomegalie, aonkl
D81.1	Schwer komb Immundef [SCID] m niedr T-/B-Zellen-Z	R23.3	Spontane Ekchymosen
D81.2	Schwer komb Immundef [SCID] m niedr/norm B-Zellen-Z	R59.0	Lymphknotenvergrößerung, umschrieben
D81.4	Nezelof-Syndrom	R59.1	Lymphknotenvergrößerung, generalisiert
D81.6	Haupthistokompat-Kompl-KI-I-Defekt [MHC-KI-I-D]	R59.9	Lymphknotenvergrößerung, nnbez
D81.7	Haupthistokompat-Kompl-KI-II-Defekt [MHC-KI-II-D]	R71	Veränderung Erythrozyten
D81.8	Sonstige kombinierte Immundefekte	R72	Veränderung Leukozyten, anokl
D81.9	Kombinierter Immundefekt, nnbez	R75	Laborhinweis auf Humanes Immundefizienz-Virus [HIV]
D82.0	Wiskott-Aldrich-Syndrom	R76.0	Erhöhter Antikörpertiter
D82.1	Di-George-Syndrom	R76.8	Sonst nbez abnorme immunologische Serumbefunde
D82.2	Immundef m disproport Kleinwuchs	R76.9	Abnormer immunologischer Serumbefund, nnbez
D82.3	Immundefekt m hereditär defekter Reakt auf EBV	S36.00	Verletzung Milz, nnbez
D82.4	Hyperimmunglobulin-E[IgE]-Syndrom	S36.01	Hämatom Milz
D82.8	Immundefekte in Verbind m and nbez schw Defekten	S36.02	Kapselriß Milz, o größeren Einriß Parenchym
D82.9	Immundefekt in Verbindung m schwer Defekt, nnbez	S36.03	Rißverletzung Milz m Beteiligung Parenchym
D83.0	Variab Immundef überw Abweich B-Zellen-Zahl-/Funkt	S36.04	Massive Parenchymruptur Milz
D83.1	Variab Immundef m überw immunregulator T-Zell-Stör	S36.08	Sonstige Verletzungen Milz
D83.2	Variab Immundef m AutoAK gg B-/T-Zellen	T80.3	AB0-Unverträglichkeitsreaktion
D83.8	Sonstige variable Immundefekte	T80.4	Rh-Unverträglichkeitsreaktion
D83.9	Variabler Immundefekt, nnbez	T80.8	Sonst Kompl nach Infus/Transfus/Injekt zu therap Zwecken
D84.0	Lymphozytenfunktion-Antigen-1[LFA-1]-Defekt	T80.9	Nnbez Kompl nach Infus/Transfus/Injekt zu therap Zwecken
D84.1	Defekte im Komplementsystem	T86.00	Versagen Transplantat hämatopoetischer Stammzellen
D84.8	Sonstige nbez Immundefekte	T86.01	Akute Graft-versus-host-Krankheit, Grad I und II
D84.9	Immundefekt, nnbez	T86.02	Akute Graft-versus-host-Krankheit, Grad III und IV
D89.0	Polyklonale Hypergammaglobulinämie	T86.03	Chronische Graft-versus-host-Krankheit, begrenzte Form
D89.2	Hypergammaglobulinämie, nnbez	T86.04	Chronische Graft-versus-host-Krankheit, ausgeprägte Form
D89.3	Immunrekonstitutionssyndrom	T86.09	Graft-versus-host-Krankheit, nicht näher bezeichnet
D89.8	Sonst nbez Stör m Beteiligung Immunsystem, aonkl		

ADRG Q01

Eingriffe an der Milz

Prozedur in Tabelle Q01-1

DRG Q01Z

Eingriffe an der Milz

Prozedur Q01-1

41.2↔	Splenotomie	41.5↔	Totale Splenektomie
41.33↔	Offene Milzbiopsie	41.93↔	Exzision einer akzessorischen Milz
41.41↔	Marsupialisation einer Milzzyste	41.94↔	Milztransplantation
41.42.00↔	Exz oder Destr von Läsion oder Gewebe d Milz, n.n.bez.	41.95.00↔	Plastische Rekonstruktion an der Milz, n.n.bez.
41.42.10↔	Exzision von Läsion oder Gewebe der Milz	41.95.10↔	Plastische Rekonstruktion an der Milz, Naht
41.42.20↔	Destruktion von Läsion oder Gewebe der Milz	41.95.99↔	Plastische Rekonstruktion an der Milz, sonstige
41.42.99↔	Exz oder Destr von Läsion oder Gewebe d Milz, sonstige	41.99↔	Sonstige Operationen an der Milz
41.43↔	Partielle Splenektomie		

ADRG Q02**Verschiedene OR-Prozeduren bei Krankheiten des Blutes, der blutbildenden Organe und des Immunsystems**

Jede OR-Prozedur außer Tabelle Q02-1

DRG Q02A**Verschiedene OR-Prozeduren bei Krankheiten des Blutes, der blutbildenden Organe und des Immunsystems, mit äußerst schweren CC**

PCCL > 3

DRG Q02B**Verschiedene OR-Prozeduren bei Krankheiten des Blutes, der blutbildenden Organe und des Immunsystems, ohne äußerst schwere CC****Prozedur Q02-1**

40.11.00↔	Biopsie an einer lymphatischen Struktur, n.n.bez.	40.3x.15↔	Reg Lymphkett als selbst Eingr, inguinale, laparask
40.11.10↔	Off(Inzs)Biops mediast,praaoortln,iliakln o plvnn Lymphkn	40.3x.16↔	Reg Lymphkett als selbst Eingr, mediast und peribr
40.11.11↔	Off(Inzs)Biops zrv,sprklvklärm,axllärm o inguinln Lymphkn	40.3x.19↔	Regionale Lymphadenektomie als selbst Eingriff, sonst
40.11.20↔	Geschlossene [perkutane] [Nadel-] Biopsie von Lymphknoten	40.3x.20↔	Regionale Lymphkett i Rahmen e and Eingr, n.n.bez.
40.11.99↔	Biopsie an einer lymphatischen Struktur, sonstige	40.3x.21↔	Regionale Lymphkett i Rahmen e and Eingr, zervikal
40.19.00↔	Sonstige diagn Massnahm an lymphat Strukturen, n.n.bez	40.3x.22↔	Regionale Lymphkett i Rahmen e and Eingr, axillär
40.19.10↔	Präprtv Szntgr u Sndnmssng i Rhmn d SntnlLymphndktmie	40.3x.23↔	Rg Lymphkt i Rhmn e and Engr, praort, plvn o Iliakl
40.19.20↔	Intraop Sondm d Rdionkldmark i R d SntnlLymphndktmie	40.3x.24↔	Regionale Lymphkett i Rahmen e and Eingr, obturatorisch
40.19.99↔	So diagn Massnahm an lymphat Strukturen, so	40.3x.25↔	Regionale Lymphkett i Rahmen e and Eingr, inguinale
40.21.00↔	Exzision eines tiefen zervikalen Lymphknotens, n.n.bez.	40.3x.26↔	Reg Lymphkett i Rahmen e and Eingr, mediast und peribr
40.21.10↔	Exz einzelner Lk u Lymphgefäße, zerv, oh Markierung	40.3x.29↔	Regionale Lymphkett i Rahmen e and Eingr, sonstige
40.21.11↔	Exz einzl Lk u Lgf,zrv,m Rdionkldmark o Farbstmrk(Sent-Lyekt)	77.40.00↔	Knochenbiopsie, ohne Angabe der Lokalisation, n.n.bez.
40.21.99↔	Exzision eines tiefen zervikalen Lymphknotens, sonstige	77.40.10↔	Knochbiops, ohne Ang d Lok, Perkutane (Nadel) Biops
40.23.00↔	Exzision eines axillären Lymphknotens, n.n.bez.	77.40.20↔	Knochbiops, ohne Ang d Lokalisation, Offene Knochbiops
40.23.10↔	Exzision eines axillären Lymphknotens, ohne Markierung	77.40.99↔	Knochenbiopsie, ohne Angabe der Lokalisation, sonstige
40.23.11↔	Exz axllärm Lkn,m Rdionkldmark o Farbstmrk(Sent-Lyekt)	77.41.00↔	Knochbiops von Skap, Klav, Rip und Sternum, n.n.bez.
40.23.99↔	Exzision eines axillären Lymphknotens, sonstige	77.41.10↔	Knchbiops v Skp, Klv, Rp u Strn, Prkt (Nd) Biops
40.24.00↔	Exzision eines inguinalen Lymphknotens, n.n.bez.	77.41.20↔	Knochbiops von Skap, Klav, Rip u Stern, Off Knochbiops
40.24.10↔	Exz e inguinalen Lymphkn, offen chir, ohne Markierung	77.41.99↔	Knochbiops von Skap, Klav, Rip und Sternum, sonstige
40.24.11↔	Exz inguinln Lkn,o chr,m Rdionkldm o Farbstmrk(Sent-Lyekt)	77.42.00↔	Knochenbiopsie am Humerus, n.n.bez.
40.24.20↔	Exzision eines inguinalen Lymphknotens, laparoskopisch	77.42.10↔	Knochenbiopsie am Humerus, Perkutane (Nadel-) Biopsie
40.24.99↔	Exzision eines inguinalen Lymphknotens, sonstige	77.42.20↔	Knochenbiopsie am Humerus, Offene Knochenbiopsie
40.29.00↔	Einfache Exzision einer and lymphatischen Struktur, n.n.bez.	77.42.99↔	Knochenbiopsie am Humerus, sonstige
40.29.10↔	Exzision eines mediastinalen Lymphknotens, n.n.bez.	77.43.00↔	Knochenbiopsie an Radius und Ulna, n.n.bez.
40.29.11↔	Exzision eines mediastinalen Lymphknotens, offen chirurgisch	77.43.10↔	Knbiopsie an Radius und Ulna, Perkutane (Nadel-) Biopsie
40.29.12↔	Exzision eines mediastinalen Lymphknotens, thorakoskopisch	77.43.20↔	Knochenbiopsie an Radius und Ulna, Offene Knochenbiopsie
40.29.19↔	Exzision eines mediastinalen Lymphknotens, sonstige	77.43.99↔	Knochenbiopsie an Radius und Ulna, sonstige
40.29.20↔	Exzision eines paraaortalen Lymphknotens	77.44.00↔	Knochenbiopsie an Karpalia und Metakarpalia, n.n.bez.
40.29.30↔	Exzision eines iliakalen Lymphknotens	77.44.10↔	Knochbiops an Karpal und Metakarp, Perkut (Nad) Biops
40.29.70↔	Exzision eines Lymphangioms oder Hygroma cysticum	77.44.20↔	Knochbiops an Karpal und Metakarp, Offene Knochbiops
40.29.80↔	Exz mehrerer abd Lymphknst (mit Leberbiop), n.n.bez.	77.44.99↔	Knochenbiopsie an Karpalia und Metakarpalia, sonstige
40.29.81↔	Exz mhr abd Lymphknstt (m Lbrbiop), ofn chr [StgLprt]	77.45.00↔	Knochenbiopsie am Femur, n.n.bez.
40.29.82↔	Exz mhr abd Lymphknstt (m Lbrbiop), lprsk [StgLprskpie]	77.45.10↔	Knochenbiopsie am Femur, Perkutane (Nadel-) Biopsie
40.29.89↔	Exz mehrerer abd Lymphknst (mit Leberbiop), sonstige	77.45.20↔	Knochenbiopsie am Femur, Offene Knochenbiopsie
40.29.99↔	Einfache Exzision einer and lymphatischen Struktur, sonst	77.45.99↔	Knochenbiopsie am Femur, sonstige
40.3x.00↔	Exzision von regionalen Lymphknoten, n.n.bez.	77.46.00↔	Knochenbiopsie an der Patella, n.n.bez.
40.3x.09↔	Exzision von regionalen Lymphknoten, sonstige	77.46.10↔	Knochenbiopsie an der Patella, Perkutane (Nadel-) Biopsie
40.3x.10↔	Regionale Lymphadenektomie als selbst Eingriff, n.n.bez.	77.46.20↔	Knochenbiopsie an der Patella, Offene Knochenbiopsie
40.3x.11↔	Regionale Lymphadenektomie als selbst Eingriff, zervikal	77.46.99↔	Knochenbiopsie an der Patella, sonstige
40.3x.12↔	Regionale Lymphadenektomie als selbst Eingriff, axillär	77.47.00↔	Knochenbiopsie an Tibia und Fibula, n.n.bez.
40.3x.13↔	Rg Lymphkt als slbst Engr,praort,plvn,obtrrsch o Iliakl	77.47.10↔	Knochenbiopsie an Tibia u Fibula, Perkutane (Nadel-) Biopsie
40.3x.14↔	Reg Lymphkett als selbst Eingr, inguinale, offen chir	77.47.20↔	Knochenbiopsie an Tibia und Fibula, Offene Knochenbiopsie

77.47.99↔	Knochenbiopsie an Tibia und Fibula, sonstige	77.49.21↔	Knbp an and näh bz Kn, au Gschk, Knbp an d Ws, Off Knbp
77.48.00↔	Knochenbiopsie an Tarsalia und Metatarsalia, n.n.bez.	77.49.40↔	Knbp a and näh bz Kn, au Gk, Knbp an Pl d Fs Prk (Nd) Bp
77.48.10↔	Knochiops an Tarsal und Metatars, Perkut (Nad) Biops	77.49.41↔	Knbp a and näh bz Kn, au Gk, Knbp an Pl d Fs, Off Knbp
77.48.20↔	Knochiops an Tarsalia und Metatars, Offene Knochiops	77.49.90↔	Knchbiops an and näh bz Kn, auss Gschk, Prkt (Nd) Biops
77.48.99↔	Knochenbiopsie an Tarsalia und Metatarsalia, sonstige	77.49.91↔	Knchbiops an and näh bz Kn, auss Gschk, Off Knchbiops
77.49.00↔	Knochiops an and näher bez Kn, auss Gschk, n.n.bez.	77.49.99↔	Knochiops an and näher bez Kn, auss Gschk, sonstige
77.49.20↔	Knbp a and näh bz Kn, au Gk, Knbp an d Ws Prk (Nd) Bp		

ADRG Q03**Kleine Eingriffe bei Krankheiten des Blutes, der blutbildenden Organe und des Immunsystems**

Prozedur in Tabelle Q03-1

DRG Q03A**Kleine Eingriffe bei Krankheiten des Blutes, der blutbildenden Organe und des Immunsystems, Alter < 18 Jahre**

Alter < 18 Jahre

DRG Q03B**Kleine Eingriffe bei Krankheiten des Blutes, der blutbildenden Organe und des Immunsystems, Alter > 17 Jahre****Prozedur Q03-1**

40.11.00↔	Biopsie an einer lymphatischen Struktur, n.n.bez.	40.3x.20↔	Regionale Lymphekt i Rahmen e and Eingr, n.n.bez.
40.11.10↔	Off(Inzs)Biops mdiast,praaortln,iliakln o plvnn Lymphkn	40.3x.21↔	Regionale Lymphekt i Rahmen e and Eingr, zervikal
40.11.11↔	Off(Inzs)Biops zrv,sprklvkläm,axlläm o inguinln Lymphkn	40.3x.22↔	Regionale Lymphekt i Rahmen e and Eingr, axillär
40.11.20↔	Geschlossene [perkutane] [Nadel-] Biopsie von Lymphknoten	40.3x.23↔	Rg Lymphkt i Rhmn e and Engr, praort, plvn o Iliakl
40.11.99↔	Biopsie an einer lymphatischen Struktur, sonstige	40.3x.24↔	Regionale Lymphekt i Rahmen e and Eingr, obturatorisch
40.19.00↔	Sonstige diagn Massnahm an lymphat Strukturen, n.n.bez	40.3x.25↔	Regionale Lymphekt i Rahmen e and Eingr, inguinale
40.19.10↔	Präprtv Szntgr u Sndnmssng i Rhmn d SntnlLymphndktmie	40.3x.26↔	Reg Lymphekt i Rahmen e and Eingr, mediast und peribr
40.19.20↔	Intraop Sondm d Rdionkldmark i R d SntnlLymphndktmie	40.3x.29↔	Regionale Lymphekt i Rahmen e and Eingr, sonstige
40.19.99↔	So diagn Massnahm an lymphat Strukturen, so	77.40.00↔	Knochenbiopsie, ohne Angabe der Lokalisation, n.n.bez.
40.21.00↔	Exzision eines tiefen zervikalen Lymphknotens, n.n.bez.	77.40.10↔	Knochiops, ohne Ang d Lok, Perkutane (Nadel) Biops
40.21.10↔	Exz einzelner Lk u Lymphgefäße, zerv, oh Markierung	77.40.20↔	Knochiops, ohne Ang d Lokalisation, Offene Knochiops
40.21.11↔	Exz einzl Lk u Lgf,zrv,m Rdionkldmark o Farbstmrk(Sent-Lyekt)	77.40.99↔	Knochenbiopsie, ohne Angabe der Lokalisation, sonstige
40.21.99↔	Exzision eines tiefen zervikalen Lymphknotens, sonstige	77.41.00↔	Knochiops von Skap, Klav, Rip und Sternum, n.n.bez.
40.23.00↔	Exzision eines axillären Lymphknotens, n.n.bez.	77.41.10↔	Knchbiops v Skp, Klv, Rp u Strn, Prkt (Nd) Biops
40.23.10↔	Exzision eines axillären Lymphknotens, ohne Markierung	77.41.20↔	Knochiops von Skap, Klav, Rip u Stern, Off Knochiops
40.23.11↔	Exz axlläm Lkn,m Rdionkldmark o Farbstmrk(Sent-Lyekt)	77.41.99↔	Knochiops von Skap, Klav, Rip und Sternum, sonstige
40.23.99↔	Exzision eines axillären Lymphknotens, sonstige	77.42.00↔	Knochenbiopsie am Humerus, n.n.bez.
40.24.00↔	Exzision eines inguinalen Lymphknotens, n.n.bez.	77.42.10↔	Knochenbiopsie am Humerus, Perkutane (Nadel-) Biopsie
40.24.10↔	Exz e inguinalen Lymphkn, offen chir, ohne Markierung	77.42.20↔	Knochenbiopsie am Humerus, Offene Knochenbiopsie
40.24.11↔	Exz inguinln Lkn,o chr,m Rdionkldm o Farbstmrk(Sent-Lyekt)	77.42.99↔	Knochenbiopsie am Humerus, sonstige
40.24.20↔	Exzision eines inguinalen Lymphknotens, laparoskopisch	77.43.00↔	Knochenbiopsie an Radius und Ulna, n.n.bez.
40.24.99↔	Exzision eines inguinalen Lymphknotens, sonstige	77.43.10↔	Knbiopsie an Radius und Ulna, Perkutane (Nadel-) Biopsie
40.29.00↔	Einfache Exzision einer and lymphatischen Struktur, n.n.bez.	77.43.20↔	Knochenbiopsie an Radius und Ulna, Offene Knochenbiopsie
40.29.10↔	Exzision eines mediastinalen Lymphknotens, n.n.bez.	77.43.99↔	Knochenbiopsie an Radius und Ulna, sonstige
40.29.11↔	Exzision eines mediastinalen Lymphknotens, offen chirurgisch	77.44.00↔	Knochenbiopsie an Karpalia und Metakarpalia, n.n.bez.
40.29.12↔	Exzision eines mediastinalen Lymphknotens, thorakoskopisch	77.44.10↔	Knochiops an Karpal und Metakarp, Perkut (Nad) Biops
40.29.19↔	Exzision eines mediastinalen Lymphknotens, sonstige	77.44.20↔	Knochiops an Karpal und Metakarp, Offene Knochiops
40.29.20↔	Exzision eines paraaortalen Lymphknotens	77.44.99↔	Knochenbiopsie an Karpalia und Metakarpalia, sonstige
40.29.30↔	Exzision eines iliakalen Lymphknotens	77.45.00↔	Knochenbiopsie am Femur, n.n.bez.
40.29.70↔	Exzision eines Lymphangioms oder Hygroma cysticum	77.45.10↔	Knochenbiopsie am Femur, Perkutane (Nadel-) Biopsie
40.29.80↔	Exz mehrerer abd Lymphknst (mit Leberbiop), n.n.bez.	77.45.20↔	Knochenbiopsie am Femur, Offene Knochenbiopsie
40.29.81↔	Exz mhr abd Lymphknstt (m Lbrbiop), offn chr [StgLprt]	77.45.99↔	Knochenbiopsie am Femur, sonstige
40.29.82↔	Exz mhr abd Lymphknstt (m Lbrbiop), lprsk [StgLprskpie]	77.46.00↔	Knochenbiopsie an der Patella, n.n.bez.
40.29.89↔	Exz mehrerer abd Lymphknst (mit Leberbiop), sonstige	77.46.10↔	Knochenbiopsie an der Patella, Perkutane (Nadel-) Biopsie
40.29.99↔	Einfache Exzision einer and lymphatischen Struktur, sonst	77.46.20↔	Knochenbiopsie an der Patella, Offene Knochenbiopsie
40.3x.00↔	Exzision von regionalen Lymphknoten, n.n.bez.	77.46.99↔	Knochenbiopsie an der Patella, sonstige
40.3x.09↔	Exzision von regionalen Lymphknoten, sonstige	77.47.00↔	Knochenbiopsie an Tibia und Fibula, n.n.bez.
40.3x.10↔	Regionale Lymphadenektomie als selbständ Eingriff, n.n.bez.	77.47.10↔	Knochenbiopsie an Tibia u Fibula, Perkutane (Nadel-) Biopsie
40.3x.11↔	Regionale Lymphadenektomie als selbst Eingriff, zervikal	77.47.20↔	Knochenbiopsie an Tibia und Fibula, Offene Knochenbiopsie
40.3x.12↔	Regionale Lymphadenektomie als selbst Eingriff, axillär	77.47.99↔	Knochenbiopsie an Tibia und Fibula, sonstige
40.3x.13↔	Rg Lymphkt als slbst Engr,praort,plvn,obtrtrsch o Iliakl	77.48.00↔	Knochenbiopsie an Tarsalia und Metatarsalia, n.n.bez.
40.3x.14↔	Reg Lymphekt als selbst Eingr, inguinal, offen chir	77.48.10↔	Knochiops an Tarsal und Metatars, Perkut (Nad) Biops
40.3x.15↔	Reg Lymphekt als selbst Eingr, inguinale, laparask	77.48.20↔	Knochiops an Tarsalia und Metatars, Offene Knochiops
40.3x.16↔	Reg Lymphekt als selbst Eingr, mediast und peribr	77.48.99↔	Knochenbiopsie an Tarsalia und Metatarsalia, sonstige
40.3x.19↔	Regionale Lymphadenektomie als selbständ Eingriff, sonst	77.49.00↔	Knochiops an and näher bez Kn, auss Gschk, n.n.bez.

77.49.20↔ Knbp a and nä bz Kn, au Gk, Knbp an d Ws Prk (Nd) Bp
 77.49.21↔ Knbp an and näh bz Kn, au Gschk, Knbp an d Ws, Off Knbp
 77.49.40↔ Knbp a and näh bz Kn, au Gk, Knbp an Pl d Fs Prk (Nd) Bp
 77.49.41↔ Knbp a and näh bz Kn, au Gk, Knbp an Phl d Fs, Off Knbp

77.49.90↔ Knchbiops an and näh bz Kn, auss Gschk, Prkt (Nd) Biops
 77.49.91↔ Knchbiops an and näh bz Kn, auss Gschk, Off Knchbiops
 77.49.99↔ Knochbiops an and näher bez Kn, auss Gschk, sonstige

ADRG Q60**Erkrankungen des retikuloendothelialen Systems, des Immunsystems und Gerinnungsstörungen**

Hauptdiagnose in Tabelle Q60-1

DRG Q60A**Erkrankungen des retikuloendothelialen Systems, des Immunsystems und Gerinnungsstörungen mit komplexer Diagnose, mit Milzverletzung, Alter < 16 Jahre**

(Hauptdiagnose in Tabelle Q60-2 oder Alter < 16 Jahre) und Hauptdiagnose in Tabelle Q60-3 und Alter < 16 Jahre

DRG Q60B**Erkrankungen des retikuloendothelialen Systems, des Immunsystems und Gerinnungsstörungen mit komplexer Diagnose, Alter < 16 Jahre**

(Hauptdiagnose in Tabelle Q60-2 oder Alter < 16 Jahre) und Alter < 16 Jahre

DRG Q60C**Erkrankungen des retikuloendothelialen Systems, des Immunsystems und Gerinnungsstörungen mit komplexer Diagnose, Alter > 15 Jahre**

Hauptdiagnose in Tabelle Q60-2 oder Alter < 16 Jahre

DRG Q60D**Erkrankungen des retikuloendothelialen Systems, des Immunsystems und Gerinnungsstörungen ohne komplexe Diagnose, ohne Milzverletzung, Alter > 15 Jahre****Diagnose Q60-1**

A28.1	Katzenkratzkrankheit	D69.57	Sonst sek ThromboPen, transfusionsrefraktär
D15.0	Gutartige Neubildung Thymus	D69.58	Sonst sek ThromboPen, n transfusionsrefraktär
D18.10	Hygroma colli cysticum	D69.59	Sekundäre Thrombozytopenie, nicht näher bezeichnet
D18.11	Lymphangiom, axillär	D69.60	ThromboPen, nnbez, transfusrefr
D18.12	Lymphangiom, inguinal	D69.61	ThromboPen, nnbez, n transfusrefr bez
D18.13	Lymphangiom, retroperit	D69.8	Sonstige nbez hämorrhagische Diathesen
D18.18	Lymphangiom, sonst Lok	D69.9	Hämorrhagische Diathese, nnbez
D18.19	Lymphangiom, Lok nnbez	D70.0	Angeb Agranulozyt u Neutropen
D36.0	Gutartige Neubildung Lymphknoten	D70.10	Arzneimittelinduz Agranulozyt/Neutropenie: Krit Ph < 4Tg
D47.2	Monoklonale Gammopathie unbestimmt Signifikanz [MGUS]	D70.11	Arzneimittelinduz Agranulozyt/Neutropenie: Krit Ph 10-19Tg
D65.0	Erworb Afibrinogenämie	D70.12	Arzneimittelinduz Agranulozyt/Neutropenie: Krit Ph > 19Tg
D65.1	Disseminierte intravas Gerinn [DIG, DIC]	D70.13	Arzneimittelinduz Agranulozyt/Neutropenie: Krit Ph 4 - < 7Tg
D65.2	Erworb Fibrinolyseblutung	D70.14	Arzneimittelinduz Agranulozyt/Neutropen: Krit Ph 7 - < 10Tg
D65.9	DefibrinatSynd, nnbez	D70.18	Sonst VerlForm arzneimittelinduz Agranulozyt/Neutropenie
D66	Hereditärer Faktor-VIII-Mangel	D70.19	Arzneimittelinduz Agranulozyt/Neutropenie, nnbez
D67	Hereditärer Faktor-IX-Mangel	D70.3	Sonstige Agranulozytose
D68.0	Willebrand-Jürgens-Syndrom	D70.5	Zyklische Neutropenie
D68.1	Hereditärer Faktor-XI-Mangel	D70.6	Sonstige Neutropenie
D68.2	Hereditärer Mangel an sonst Gerinnungsfaktoren	D70.7	Neutropenie, nicht näher bezeichnet
D68.30	Hämorrhag Diathese d Antikoagulanzen	D71	Funktionelle Störungen neutrophile Granulozyten
D68.31	Hämorrhag Diathese d Vermehrung Antikörper geg Faktor VIII	D72.0	Genetisch bedingte Leukozytenanomalien
D68.32	Hämorrhag Diathese d Vermehrung Antikörp geg so GerinFakt	D72.1	Eosinophilie
D68.38	Sonstige hämorrhag Diathese d sonst u nnbez Antikörper	D72.8	Sonstige nbez Krankheiten Leukozyten
D68.4	Erworbener Mangel an Gerinnungsfaktoren	D72.9	Krankheit Leukozyten, nnbez
D68.5	Primäre Thrombophilie	D73.0	Hyposplenismus
D68.6	Sonstige Thrombophilien	D73.1	Hypersplenismus
D68.8	Sonstige nbez Koagulopathien	D73.2	Chronisch-kongestive Splenomegalie
D68.9	Koagulopathie, nnbez	D73.3	Abszeß Milz
D69.0	Purpura anaphylactoides	D73.4	Zyste Milz
D69.1	Qualitative Thrombozytendefekte	D73.5	Infarzierung Milz
D69.2	Sonstige nichtthrombozytopenische Purpura	D73.8	Sonstige Krankheiten Milz
D69.3	Idiopathische thrombozytopenische Purpura	D73.9	Krankheit Milz, nnbez
D69.40	Sonst prim ThromboPen, transfusrefr	D75.0	Familiäre Erythrozytose
D69.41	Sonst prim ThromboPen, n transfusrefr bez	D75.1	Sekundäre Polyglobulie [Polyzythämie]
D69.52	Heparin-induzierte Thrombozytopenie Typ I	D75.8	Sonstige nbez KH des Blutes und der blutbildenden Organe
D69.53	Heparin-induzierte Thrombozytopenie Typ II	D75.9	Krankheit des Blutes und der blutbildenden Organe, nnbez

D80.0	Hereditäre Hypogammaglobulinämie	E32.1	Abszeß Thymus
D80.1	Nichtfamiliäre Hypogammaglobulinämie	E32.8	Sonstige KH Thymus
D80.2	Selektiver Immunglobulin-A-Mangel [IgA-Mangel]	E32.9	KH Thymus, nnbez
D80.3	Selekt Mangel Immunglobulin-G-Subkl [IgG-Subkl]	I88.1	Chron Lymphadenitis, ausgenommen mesenterial
D80.4	Selektiver Immunglobulin-M-Mangel [IgM-Mangel]	I88.8	Sonstige unspezifische Lymphadenitis
D80.5	Immundefekt b erhöhtem Immunglobulin M [IgM]	I88.9	Unspezifische Lymphadenitis, nnbez
D80.6	AK-Mangel b Normo-/Hypergammaglobulinämie	I89.8	Sonst nbez nichtinf KH Lymphgefäße u LK
D80.7	Transit Hypogammaglobulinämie im Kindesalter	I89.9	Nichtinfektiöse KH Lymphgefäße u LK, nnbez
D80.8	Sonst Immundefekte m vorherrsch AK-Mangel	L04.0	Akute Lymphadenitis an Gesicht, Kopf u Hals
D80.9	Immundefekt m vorherrsch AK-Mangel, nnbez	L04.1	Akute Lymphadenitis am Rumpf
D81.0	Schwer komb Immundefekt [SCID] m retikul Dysgenes	L04.2	Akute Lymphadenitis obere Extremität
D81.1	Schwer komb Immundef [SCID] m niedr T-/B-Zellen-Z	L04.3	Akute Lymphadenitis untere Extremität
D81.2	Schwer komb Immundef [SCID] m niedr/norm B-Zellen-Z	L04.8	Akute Lymphadenitis an sonstigen Lok
D81.4	Nezelof-Syndrom	L04.9	Akute Lymphadenitis, nnbez
D81.6	Haupthistokompat-Kompl-KI-I-Defekt [MHC-KI-I-D]	P53	Hämorrhagische KH b Feten u Neugeborenen
D81.7	Haupthistokompat-Kompl-KI-II-Defekt [MHC-KI-II-D]	P60	Disseminierte intravasale Gerinnung Fetus/Neugeb
D81.8	Sonstige kombinierte Immundefekte	P61.0	Transitorische Thrombozytopenie b Neugeborenen
D81.9	Kombinierter Immundefekt, nnbez	P61.5	Transitorische Neutropenie b Neugeborenen
D82.0	Wiskott-Aldrich-Syndrom	P61.6	Sonst transitor Gerinnungsstörung Neugeborenes
D82.1	Di-George-Syndrom	Q89.0	Angeborene Fehlbildungen Milz
D82.2	Immundef m disproport Kleinwuchs	R16.1	Splenomegalie, aonkl
D82.3	Immundefekt m hereditär defekter Reakt auf EBV	R23.3	Spontane Ekchymosen
D82.4	Hyperimmunglobulin-E[IgE]-Syndrom	R59.0	Lymphknotenvergrößerung, umschrieben
D82.8	Immundefekte in Verbind m and nbez schw Defekten	R59.1	Lymphknotenvergrößerung, generalisiert
D82.9	Immundefekt in Verbindung m schwer Defekt, nnbez	R59.9	Lymphknotenvergrößerung, nnbez
D83.0	Variab Immundef überw Abweich B-Zellen-Zahl/-Funkt	R72	Veränderung Leukozyten, anokl
D83.1	Variab Immundef m überw immunregulator T-Zell-Stör	R76.0	Erhöhter Antikörpertiter
D83.2	Variab Immundef m AutoAK gg B-/T-Zellen	R76.8	Sonst nbez abnorme immunologische Serumbefunde
D83.8	Sonstige variable Immundefekte	R76.9	Abnormer immunologischer Serumbefund, nnbez
D83.9	Variabler Immundefekt, nnbez	S36.00	Verletzung Milz, nnbez
D84.0	Lymphozytenfunktion-Antigen-1[LFA-1]-Defekt	S36.01	Hämatom Milz
D84.1	Defekte im Komplementsystem	S36.02	Kapselriß Milz, o größeren Einriß Parenchym
D84.8	Sonstige nbez Immundefekte	S36.03	Rißverletzung Milz m Beteiligung Parenchym
D84.9	Immundefekt, nnbez	S36.04	Massive Parenchymruptur Milz
D89.0	Polyklonale Hypergammaglobulinämie	S36.08	Sonstige Verletzungen Milz
D89.2	Hypergammaglobulinämie, nnbez	T86.00	Versagen Transplantat hämatopoetischer Stammzellen
D89.3	Immunrekonstitutionssyndrom	T86.01	Akute Graft-versus-host-Krankheit, Grad I und II
D89.8	Sonst nbez Stör m Beteiligung Immunsystem, aonkl	T86.02	Akute Graft-versus-host-Krankheit, Grad III und IV
D89.9	Störung m Beteiligung Immunsystem, nnbez	T86.03	Chronische Graft-versus-host-Krankheit, begrenzte Form
D90	Immunkompr n Bestrahl/Chemother/sonst immunsupp Maßn	T86.04	Chronische Graft-versus-host-Krankheit, ausgeprägte Form
E32.0	Persistierende Thymushyperplasie	T86.09	Graft-versus-host-Krankheit, nicht näher bezeichnet

Diagnose Q60-2

A28.1	Katzenkratzkrankheit	D69.41	Sonst prim ThromboPen, n transfusrefr bez
D15.0	Gutartige Neubildung Thymus	D69.52	Heparin-induzierte Thrombozytopenie Typ I
D47.2	Monoklonale Gammopathie unbestimmt Signifikanz [MGUS]	D69.53	Heparin-induzierte Thrombozytopenie Typ II
D65.0	Erworb Afibrinogenämie	D69.57	Sonst sek ThromboPen, transfusionsrefraktär
D65.1	Disseminierte intravas Gerinn [DIG, DIC]	D69.58	Sonst sek ThromboPen, n transfusionsrefraktär
D65.2	Erworb Fibrinolyseblutung	D69.59	Sekundäre Thrombozytopenie, nicht näher bezeichnet
D65.9	DefibrinatSynd, nnbez	D69.60	ThromboPen, nnbez, transfusrefr
D66	Hereditärer Faktor-VIII-Mangel	D69.61	ThromboPen, nnbez, n transfusrefr bez
D67	Hereditärer Faktor-IX-Mangel	D69.8	Sonstige nbez hämorrhagische Diathesen
D68.0	Willebrand-Jürgens-Syndrom	D69.9	Hämorrhagische Diathese, nnbez
D68.1	Hereditärer Faktor-XI-Mangel	D70.0	Angeb Agranulozyt u Neutropen
D68.2	Hereditärer Mangel an sonst Gerinnungsfaktoren	D70.10	Arzneimittelinduz Agranulozyt/Neutropenie: Krit Ph < 4Tg
D68.30	Hämorrhag Diathese d Antikoagulanzen	D70.11	Arzneimittelinduz Agranulozyt/Neutropenie: Krit Ph 10-19Tg
D68.31	Hämorrhag Diathese d Vermehrung Antikörper geg Faktor VIII	D70.12	Arzneimittelinduz Agranulozyt/Neutropenie: Krit Ph > 19Tg
D68.32	Hämorrhag Diathese d Vermehrung Antikörper geg so GerinFakt	D70.13	Arzneimittelinduz Agranulozyt/Neutropenie: Krit Ph 4 - < 7Tg
D68.38	Sonstige hämorrhag Diathese d sonst u nnbez Antikörper	D70.14	Arzneimittelinduz Agranulozyt/Neutropen: Krit Ph 7 - < 10Tg
D68.4	Erworbener Mangel an Gerinnungsfaktoren	D70.18	Sonst VerlForm arzneimittelinduz Agranulozyt/Neutropenie
D68.5	Primäre Thrombophilie	D70.19	Arzneimittelinduz Agranulozyt/Neutropenie, nnbez
D68.6	Sonstige Thrombophilien	D70.3	Sonstige Agranulozytose
D68.8	Sonstige nbez Koagulopathien	D70.5	Zyklische Neutropenie
D68.9	Koagulopathie, nnbez	D70.6	Sonstige Neutropenie
D69.0	Purpura anaphylactoides	D70.7	Neutropenie, nicht näher bezeichnet
D69.1	Qualitative Thrombozytendefekte	D71	Funktionelle Störungen neutrophile Granulozyten
D69.2	Sonstige nichtthrombozytopenische Purpura	D72.0	Genetisch bedingte Leukozytenanomalien
D69.3	Idiopathische thrombozytopenische Purpura	D72.1	Eosinophilie
D69.40	Sonst prim ThromboPen, transfusrefr	D73.1	Hypersplenismus

D73.2	Chronisch-kongestive Splenomegalie	D89.0	Polyklonale Hypergammaglobulinämie
D73.3	Abszeß Milz	D89.2	Hypergammaglobulinämie, nnbez
D73.5	Infarzierung Milz	D89.3	Immunrekonstitutionssyndrom
D73.8	Sonstige Krankheiten Milz	D89.8	Sonst nbez Stör m Beteiligung Immunsystem, aonkl
D75.0	Familiäre Erythrozytose	D90	Immunkompr n Bestrahl/Chemother/sonst immunsupp Maßn
D75.1	Sekundäre Polyglobulie [Polyzythämie]	E32.0	Persistierende Thymushyperplasie
D75.8	Sonstige nbez KH des Blutes und der blutbildenden Organe	E32.1	Abszeß Thymus
D75.9	Krankheit des Blutes und der blutbildenden Organe, nnbez	I89.8	Sonst nbez nichtinf KH Lymphgefäße u LK
D81.1	Schwer komb Immundef [SCID] m niedr T-/B-Zellen-Z	P53	Hämorrhagische KH b Feten u Neugeborenen
D81.2	Schwer komb Immundef [SCID] m niedr/norm B-Zellen-Z	P60	Disseminierte intravasale Gerinnung Fetus/Neugeborenen
D81.9	Kombinierter Immundefekt, nnbez	P61.0	Transitorische Thrombozytopenie b Neugeborenen
D82.0	Wiskott-Aldrich-Syndrom	P61.6	Sonst transitor Gerinnungsstörung Neugeborenes
D82.1	Di-George-Syndrom	Q89.0	Angeborene Fehlbildungen Milz
D82.2	Immundef m disproport Kleinwuchs	R16.1	Splenomegalie, aonkl
D82.3	Immundefekt m hereditär defekter Reakt auf EBV	R23.3	Spontane Ekchymosen
D83.0	Variab Immundef überw Abweich B-Zellen-Zahl/-Funkt	R59.1	Lymphknotenvergrößerung, generalisiert
D83.1	Variab Immundef m überw immunregulator T-Zell-Stör	S36.00	Verletzung Milz, nnbez
D83.8	Sonstige variable Immundefekte	S36.01	Hämatom Milz
D83.9	Variabler Immundefekt, nnbez	S36.02	Kapselriß Milz, o größeren Einriß Parenchym
D84.8	Sonstige nbez Immundefekte	S36.03	Rißverletzung Milz m Beteiligung Parenchym
D84.9	Immundefekt, nnbez	S36.08	Sonstige Verletzungen Milz

Hauptdiagnose Q60-3

S36.00	Verletzung Milz, nnbez	S36.03	Rißverletzung Milz m Beteiligung Parenchym
S36.01	Hämatom Milz	S36.04	Massive Parenchymsruptur Milz
S36.02	Kapselriß Milz, o größeren Einriß Parenchym	S36.08	Sonstige Verletzungen Milz

ADRG Q61**Erkrankungen der Erythrozyten**

Hauptdiagnose in Tabelle Q61-1

DRG Q61A**Erkrankungen der Erythrozyten ohne komplexe Diagnose, ohne aplastische Anämie, mit äußerst schweren CC**

PCCL > 3

DRG Q61B**Erkrankungen der Erythrozyten mit komplexer Diagnose**

Hauptdiagnose in Tabelle Q61-2

DRG Q61C**Erkrankungen der Erythrozyten ohne komplexe Diagnose, mit aplastischer Anämie, Alter < 16 Jahre**

Hauptdiagnose in Tabelle Q61-3 und Alter < 16 Jahre

DRG Q61D**Erkrankungen der Erythrozyten ohne komplexe Diagnose, mit aplastischer Anämie, Alter > 15 Jahre**

Hauptdiagnose in Tabelle Q61-3

DRG Q61E**Erkrankungen der Erythrozyten ohne komplexe Diagnose, ohne aplastische Anämie, ohne äußerst schwere CC****Hauptdiagnose Q61-1**

D50.0	Eisenmangelanämie nach Blutverlust (chronisch)	D52.8	Sonstige Folsäure-Mangelanämien
D50.1	Sideropenische Dysphagie	D52.9	Folsäure-Mangelanämie, nnbez
D50.8	Sonstige Eisenmangelanämien	D53.0	Eiweißmangelanämie
D50.9	Eisenmangelanämie, nnbez	D53.1	Sonstige megaloblastäre Anämien, aonkl
D51.0	Vit-B12-Mangelanämie d Mangel Intrinsic-Faktor	D53.2	Skorbutanämie
D51.1	Vit-B12-MangAnäm selek Vit-B12-Malabs m Proturie	D53.8	Sonstige nbez alimentäre Anämien
D51.2	Transcobalamin-II-Mangel (-Anämie)	D53.9	Alimentäre Anämie, nnbez
D51.3	Sonstige alimentäre Vitamin-B12-Mangelanämie	D55.0	Anämie d Gluk-6-Phos-Dehydrogen[G6PD]-Mang
D51.8	Sonstige Vitamin-B12-Mangelanämien	D55.1	Anämie d sonst Störungen GlutathionSW
D51.9	Vitamin-B12-Mangelanämie, nnbez	D55.2	Anämie d Störungen glykolytischer Enzyme
D52.0	Alimentäre Folsäure-Mangelanämie	D55.3	Anämie d Störungen NukleotidSW
D52.1	Arzneimittelinduzierte Folsäure-Mangelanämie	D55.8	Sonstige Anämien d Enzymdefekte

D55.9	Anämie d Enzymdefekte, nnbez	D61.10	Aplastische Anämie infolge zytostatischer Therapie
D56.0	Alpha-Thalassämie	D61.18	Sonstige arzneimittelinduzierte aplastische Anämie
D56.1	Beta-Thalassämie	D61.19	Arzneimittelinduzierte aplastische Anämie, nnbez
D56.2	Delta-Beta-Thalassämie	D61.2	Aplastische Anämie infolge sonst äuß Ursachen
D56.3	Thalassämie-Erbanlage	D61.3	Idiopathische aplastische Anämie
D56.4	Hereditäre Persistenz fetalen Hämoglobins [HPFH]	D61.8	Sonstige nbez aplastische Anämien
D56.8	Sonstige Thalassämien	D61.9	Aplastische Anämie, nnbez
D56.9	Thalassämie, nnbez	D62	Akute Blutungsanämie
D57.0	Sichelzellenanämie m Krisen	D64.0	Hereditäre sideroachrest [sideroblast] Anämie
D57.1	Sichelzellenanämie oh Krisen	D64.1	Sek sideroachrest [sideroblast] Anämie (KH-bed)
D57.2	Doppelt heterozygote Sichelzellenkrankheiten	D64.2	Sek sideroachrest [sideroblast] Anämie d AM/Toxin
D57.3	Sichelzellen-Erbanlage	D64.3	Sonstige sideroachrest [sideroblast] Anämien
D57.8	Sonstige Sichelzellenkrankheiten	D64.4	Kongenitale dyserythropoetische Anämie
D58.0	Hereditäre Sphärozytose	D64.8	Sonstige nbez Anämien
D58.1	Hereditäre Elliptozytose	D64.9	Anämie, nnbez
D58.2	Sonstige Hämoglobinopathien	D74.0	Angeborene Methämoglobinämie
D58.8	Sonstige nbez hereditäre hämolytische Anämien	D74.8	Sonstige Methämoglobinämien
D58.9	Hereditäre hämolytische Anämie, nnbez	D74.9	Methämoglobinämie, nnbez
D59.0	AM-induzierte autoimmunhämolytische Anämie	E83.1	Störungen des Eisenstoffwechsels
D59.1	Sonstige autoimmunhämolytische Anämien	P55.0	Rh-Isoimmunisierung b Feten u Neugeborenen
D59.2	AM-induzierte nicht-autoimmunhämolyt Anämie	P55.1	AB0-Isoimmunisierung b Feten u Neugeborenen
D59.4	Sonstige nicht-autoimmunhämolytische Anämien	P55.8	Sonst hämolytische KH b Feten u Neugeborenen
D59.5	Paroxys nächtl Hämoglobinurie [Marchiafava-Micheli]	P55.9	Hämolytische KH b Feten u Neugeborenen, nnbez
D59.6	Hämoglobinurie d Hämolyse infolg so äuß Ursach	P61.2	Anämie b Prämaturnität
D59.8	Sonstige erworbene hämolytische Anämien	P61.3	Angeborene Anämie d fetalen Blutverlust
D59.9	Erworbene hämolytische Anämie, nnbez	P61.4	Sonstige angeborene Anämien, aonkl
D60.0	Chron erworbene isolierte aplastische Anämie	R71	Veränderung Erythrozyten
D60.1	Transitorische erworb isolierte aplastische Anämie	T80.3	AB0-Unverträglichkeitsreaktion
D60.8	Sonstige erworb isolierte aplastische Anämien	T80.4	Rh-Unverträglichkeitsreaktion
D60.9	Erworbene isolierte aplastische Anämie, nnbez	T80.8	Sonst Kompl nach Infus/Transfus/Injekt zu therap Zwecken
D61.0	Angeborene aplastische Anämie	T80.9	Nnbez Kompl nach Infus/Transfus/Injekt zu therap Zwecken

Hauptdiagnose Q61-2

D51.0	Vit-B12-Mangelanämie d Mangel Intrinsic-Faktor	D51.9	Vitamin-B12-Mangelanämie, nnbez
D51.1	Vit-B12-MangAnäm selek Vit-B12-Malabs m Proturie	D57.0	Sichelzellenanämie m Krisen
D51.2	Transcobalamin-II-Mangel (-Anämie)	D59.0	AM-induzierte autoimmunhämolytische Anämie
D51.3	Sonstige alimentäre Vitamin-B12-Mangelanämie	D59.1	Sonstige autoimmunhämolytische Anämien
D51.8	Sonstige Vitamin-B12-Mangelanämien	T80.3	AB0-Unverträglichkeitsreaktion

Hauptdiagnose Q61-3

D61.0	Angeborene aplastische Anämie	D61.2	Aplastische Anämie infolge sonst äuß Ursachen
D61.10	Aplastische Anämie infolge zytostatischer Therapie	D61.3	Idiopathische aplastische Anämie
D61.18	Sonstige arzneimittelinduzierte aplastische Anämie	D61.8	Sonstige nbez aplastische Anämien
D61.19	Arzneimittelinduzierte aplastische Anämie, nnbez	D61.9	Aplastische Anämie, nnbez



MDC 17

Hämatologische und solide
Neubildungen

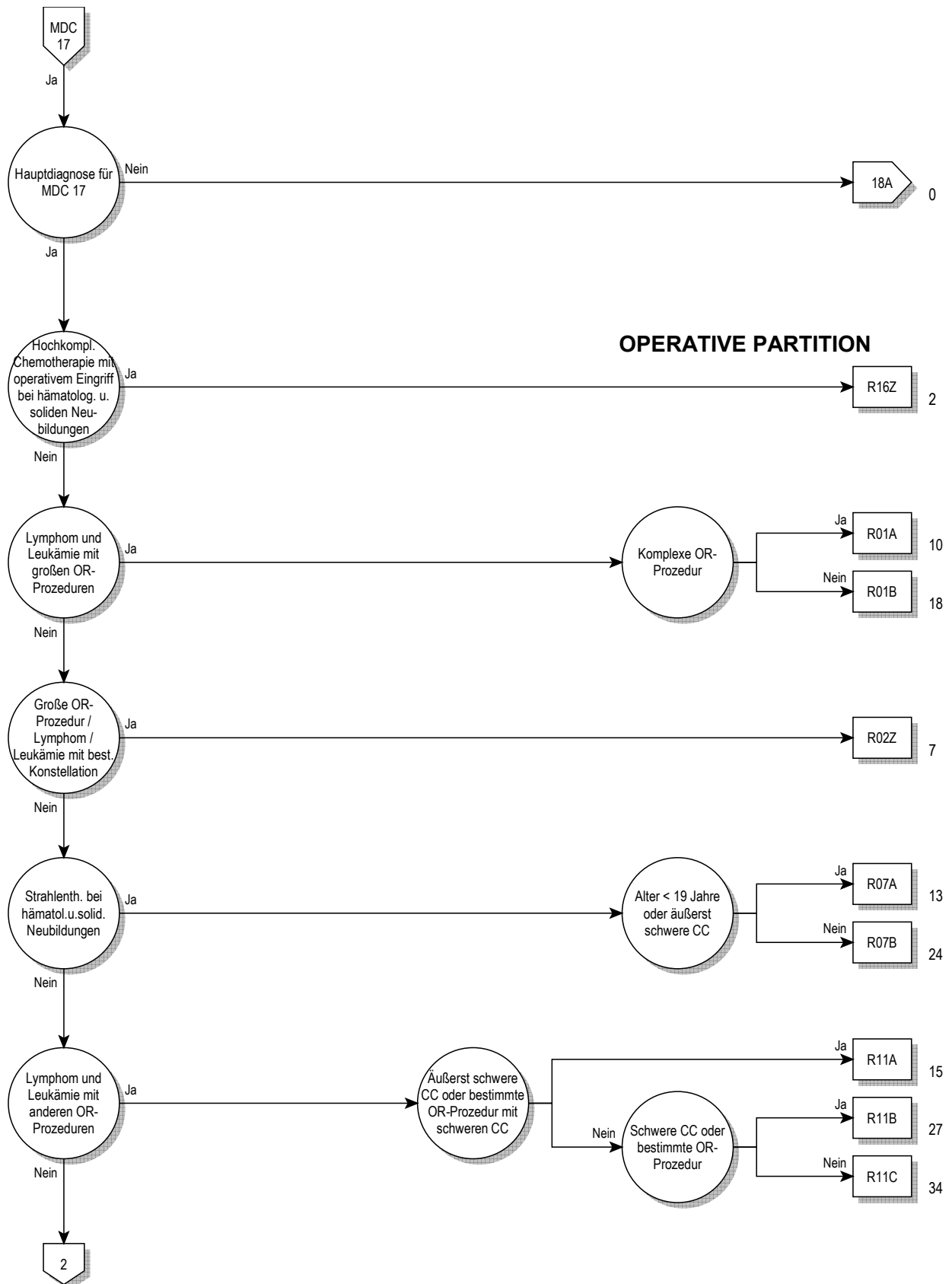

17

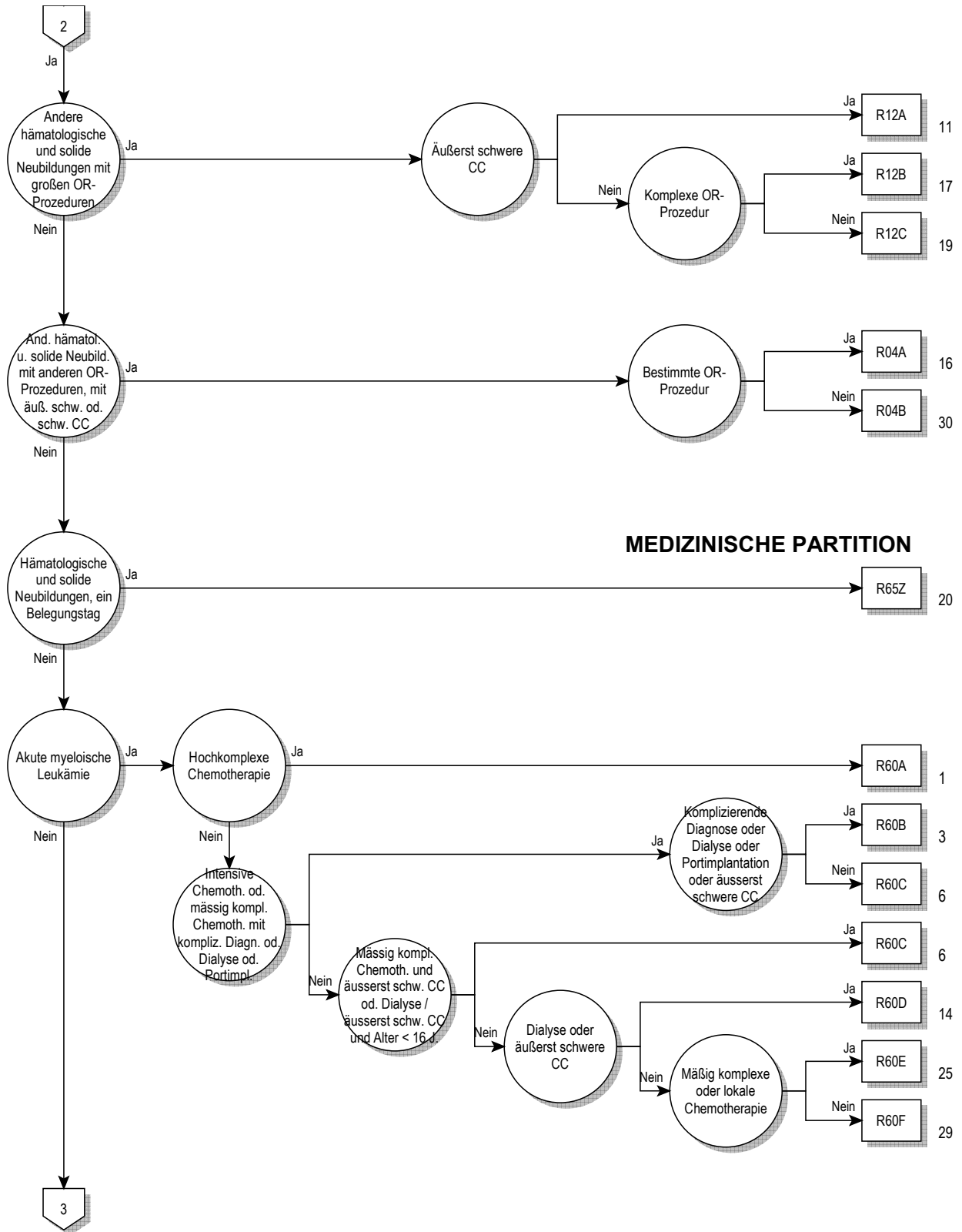

17

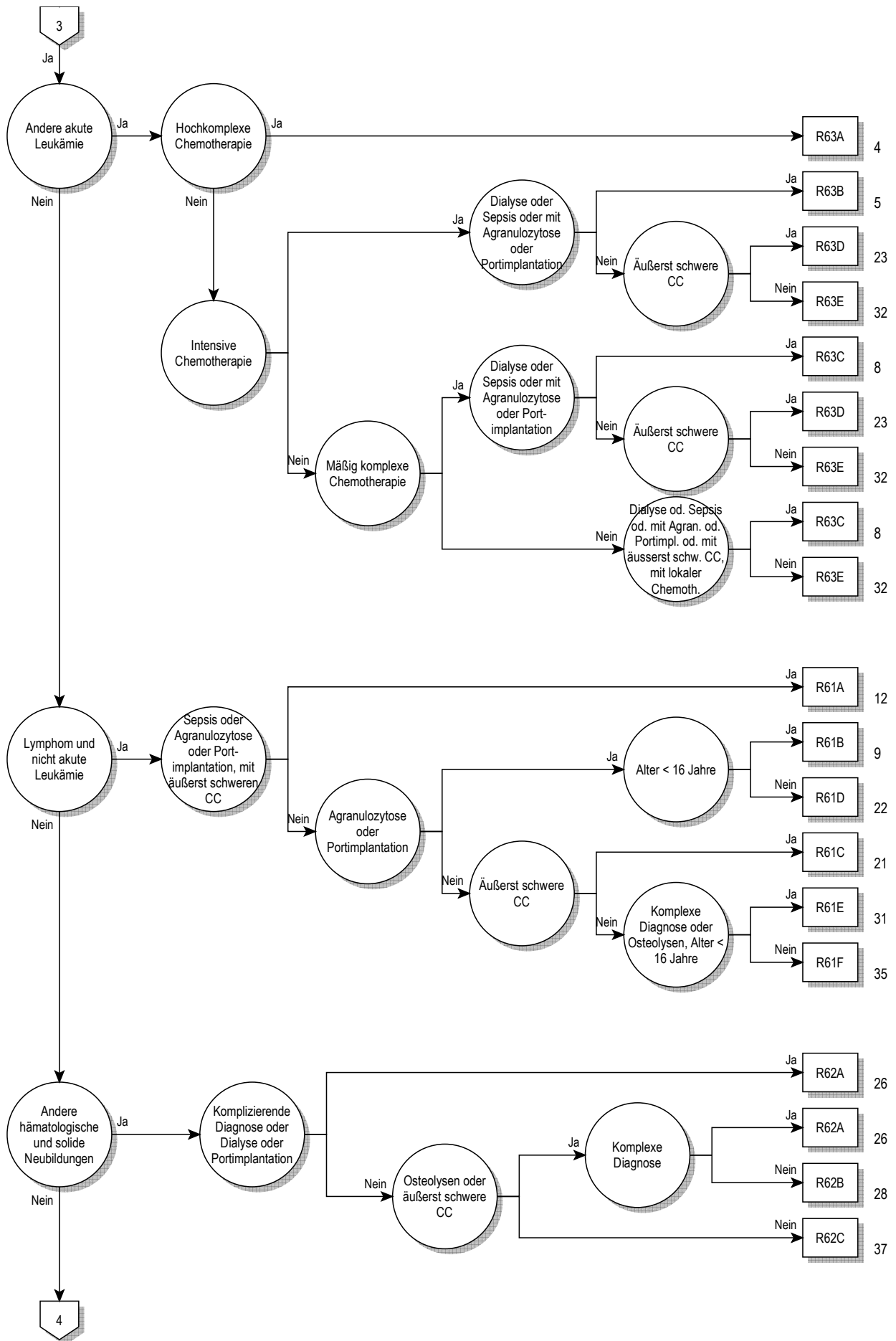

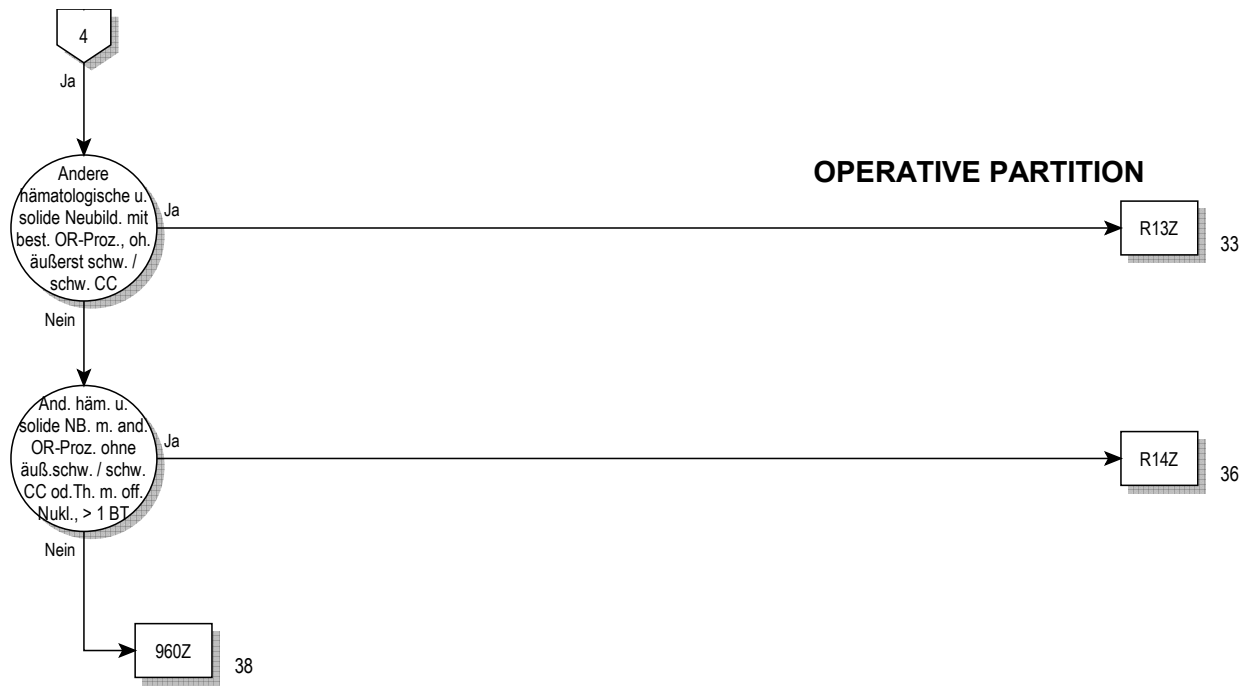

Entscheidungslogik MDC 17

Hauptdiagnose in Tabelle MDC17-0 oder Hauptdiagnose in Tabelle MDC17-1 und Nebendiagnose in Tabelle MDC17-2

Hauptdiagnose für MDC 17 (MDC17-0)

C26.1	Bösartige Neubildung: Milz	C88.00	Makroglobulinämie Waldenström: oA einer kompl Remiss
C37	Bösartige Neubildung des Thymus	C88.01	Makroglobulinämie Waldenström: In kompletter Remission
C46.3	Kaposi-Sarkom Lymphknoten	C88.20	So Schwerkettenkrankh: oA einer komplet Remission
C48.0	Bösartige Neubildung: Retroperitoneum	C88.21	Sonstige Schwerkettenkrankheit: In kompletter Remission
C76.4	BNB ungenau bezeichneter Lok: Obere Extremität	C88.30	Immunproliferative Dünndarmkrankheit: Oh Ang kompl Rem
C76.5	BNB ungenau bezeichneter Lok: Untere Extremität	C88.31	Immunproliferative Dünndarmkrankheit: In kompletter Remis
C76.7	BNB: Sonstige ungenau bezeichnete Lokalisationen	C88.40	Extranod Marginzon-B-Lymphom MALT oA kompl Rem
C76.8	BNB: Sonst u ungenau bez Lok, mehr Teilber überlapp	C88.41	Extranod Marginzon-B-Lymphom MukosAss Gwb In kompl Rem
C77.0	Sekundäre u nnbez BNB: Lymphknoten Kopf/Gesicht/Hals	C88.70	Sonstige bösartige immunproliferat KH: oA kompl Remis
C77.1	Sekundäre u nnbez BNB: Intrathorakale Lymphknoten	C88.71	Sonst bösart immunproliferative KH: In kompletter Remiss
C77.2	Sekundäre u nnbez BNB: Intraabdominale Lymphknoten	C88.90	Bösart immunproliferative KH, nnbez: oA kompl Remis
C77.3	Sek u nnbez BNB: Axill Lymphkn u Lymphkn obere Extrem	C88.91	Bösart immunproliferative KH, nnbez: In kompletter Remiss
C77.4	Sek u nnbez BNB: Inguin Lymphkn u Lymphkn unt Extrem	C90.00	Multiples Myelom: oA einer kompletten Remission
C77.5	Sekundäre u nnbez BNB: Intrapelvine Lymphknoten	C90.01	Multiples Myelom: In kompletter Remission
C77.8	Sekundäre u nnbez BNB: Lymphknoten mehrerer Regionen	C90.10	Plasmazellenleukämie: Ohne Angabe einer kompl Remission
C77.9	Sekundäre u nnbez BNB: Lymphknoten, nnbez	C90.11	Plasmazellenleukämie: In kompletter Remission
C79.83	Sekundäre bösartige Neubildung des Perikards	C90.20	Extramedullär Plasmozytom: oA einer komplet Remission
C79.84	Sonstige sekundäre bösartige Neubildung des Herzens	C90.21	Extramedulläres Plasmozytom: In kompletter Remission
C79.88	Sekundäre bösartige Neubildung so nbez Lokalisationen	C90.30	Solitäres Plasmozytom: oA einer kompletten Remission
C79.9	Sekundäre bösartige Neubildung nnbez Lokalisation	C90.31	Solitäres Plasmozytom: In kompletter Remission
C80.0	Bösartige Neubildung, prim Lokalisation unbekannt, so bez	C91.00	Akut lymphat Leukämie [ALL]: oA einer komplet Remission
C80.9	Bösartige Neubildung, nnbez	C91.01	Akute lymphat Leukämie [ALL]: In komplet Remission
C81.0	Noduläres lymphozytenprädominantes Hodgkin-Lymphom	C91.10	Chr lymphat Leukäm B-Zell-Typ [CLL]: oA komplet Remis
C81.1	Nodulär-sklerosierendes klassisches Hodgkin-Lymphom	C91.11	Chr lymphat Leukämie B-Zell-Typ [CLL]: In komplet Remis
C81.2	Gemischtzelliges klassisches Hodgkin-Lymphom	C91.30	Prolymphozyt Leukämie B-Zell-Typ: oA komplet Remis
C81.3	Lymphozytenarmes klassisches Hodgkin-Lymphom	C91.31	Prolymphozyt Leukämie vom B-Zell-Typ: In komplet Remis
C81.4	Lymphozytenreiches klassisches Hodgkin-Lymphom	C91.40	Haarzellenleukämie: Ohne Angabe kompl Remission
C81.7	Sonstige Typen des klassischen Hodgkin-Lymphoms	C91.41	Haarzellenleukämie: In kompletter Remission
C81.9	Hodgkin-Lymphom, nicht näher bezeichnet	C91.50	Adult T-Zell-Lymphom/Leukäm HTLV-1-asso: oA kompl Rem
C82.0	Follikuläres Lymphom Grad I	C91.51	Adult T-Zell-Lymphom/Leukäm HTLV-1-asso: In kompl Rem
C82.1	Follikuläres Lymphom Grad II	C91.60	Prolymphozyt-Leukämie T-Zell-Typ: oA einer komplet Remis
C82.2	Follikuläres Lymphom Grad III, nicht näher bezeichnet	C91.61	Prolymphozyt-Leukämie vom T-Zell-Typ: In komplet Remis
C82.3	Follikuläres Lymphom Grad IIIa	C91.70	Sonstige lymphatische Leukämie: Ohne Ang kompl Remiss
C82.4	Follikuläres Lymphom Grad IIIb	C91.71	Sonstige lymphatische Leukämie: In kompletter Remission
C82.5	Diffuses Follikelzentrumlymphom	C91.80	Reifzellige B-ALL vom Burkitt-Typ: oA einer komplet Remis
C82.6	Kutanes Follikelzentrumlymphom	C91.81	Reifzellige B-ALL vom Burkitt-Typ: In kompletter Remission
C82.7	Sonstige Typen des follikulären Lymphoms	C91.90	Lymphatische Leukämie, nnbez: Ohne Ang kompl Remission
C82.9	Follikuläres Lymphom, nicht näher bezeichnet	C91.91	Lymphatische Leukämie, nnbez: In kompletter Remission
C83.0	Kleinzelliges B-Zell-Lymphom	C92.00	Akute myeloblast Leukämie [AML]: oA einer komplet Remis
C83.1	Mantelzell-Lymphom	C92.01	Akute myeloblast Leukämie [AML]: In komplet Remis
C83.3	Diffuses großzelliges B-Zell-Lymphom	C92.10	Chr myelo Leukäm [CML], BCR/ABL-posit: oA kompl Rem
C83.5	Lymphoblastisches Lymphom	C92.11	Chr myelo Leukäm [CML], BCR/ABL-posit: In kompl Rem
C83.7	Burkitt-Lymphom	C92.20	Atyp chr myelo Leukäm, BCR/ABL-negat: oA kompl Rem
C83.8	Sonstige nicht follikuläre Lymphome	C92.21	Atyp chr myelo Leukäm, BCR/ABL-negat: In kompl Rem
C83.9	Nicht follikuläres Lymphom, nicht näher bezeichnet	C92.30	Myelosarkom: Ohne Angabe kompl Remission
C84.0	Mycosis fungoides	C92.31	Myelosarkom: In kompletter Remission
C84.1	Sézary-Syndrom	C92.40	Akut Promyelozyt-Leukämie [PCL]: oA komplet Remis
C84.4	Peripheres T-Zell-Lymphom, nicht spezifiziert	C92.41	Akute Promyelozyt-Leukämie [PCL]: In komplet Remis
C84.5	Sonstige reifzellige T/NK-Zell-Lymphome	C92.50	Akute myelomonozytäre Leukämie: Ohne Ang kompl Remiss
C84.6	Anaplastisches großzelliges Lymphom, ALK-positiv	C92.51	Akute myelomonozytäre Leukämie: In kompletter Remission
C84.7	Anaplastisches großzelliges Lymphom, ALK-negativ	C92.60	Akut myelo Leukäm m 11q23-Abnormität: oA kompl Rem
C84.8	Kutanes T-Zell-Lymphom, nicht näher bezeichnet	C92.61	Akut myelo Leukäm mit 11q23-Abnormität: In kompl Rem
C84.9	Reifzelliges T/NK-Zell-Lymphom, nicht näher bezeichnet	C92.70	Sonstige myeloische Leukämie: Ohne Ang kompl Remission
C85.1	B-Zell-Lymphom, nnbez	C92.71	Sonstige myeloische Leukämie: In kompletter Remission
C85.2	Mediastinales (thymisches) großzelliges B-Zell-Lymphom	C92.80	Akut myelo Leukäm m multilineär Dysplas: oA kompl Rem
C85.7	Sonst nbez Typen Non-Hodgkin-Lymphom	C92.81	Akut myelo Leukäm m multilineär Dysplas: In kompl Rem
C85.9	Non-Hodgkin-Lymphom, nicht näher bezeichnet	C92.90	Myeloische Leukämie, nnbez: Ohne Ang kompl Remission
C86.0	Extranodales NK/T-Zell-Lymphom, nasaler Typ	C92.91	Myeloische Leukämie, nnbez: In kompletter Remission
C86.1	Hepatosplenisches T-Zell-Lymphom	C93.00	Akut Monoblast/Monozytenleukämie: oA komplet Remis
C86.2	T-Zell-Lymphom vom Enteropathie-Typ	C93.01	Akut Monoblast/Monozytenleukämie: In komplet Remis
C86.3	Subkutanes pannikulitisches T-Zell-Lymphom	C93.10	Chron myelomonozytäre Leukämie: oA einer komplet Remis
C86.4	Blastisches NK-Zell-Lymphom	C93.11	Chron myelomonozyt Leukämie: In komplet Remis
C86.5	Angioimmunoblastisches T-Zell-Lymphom	C93.30	Juvenil myelomonozyt Leukämie: oA einer komplet Remis
C86.6	Primäre kutane CD30-positive T-Zell-Proliferationen	C93.31	Juvenile myelomonozytäre Leukämie: In komplet Remis

C93.70	Sonstige Monozytenleukämie: Ohne Ang kompl Remission	D46.1	Refraktäre Anämie m Ringsideroblasten
C93.71	Sonstige Monozytenleukämie: In kompletter Remission	D46.2	Refraktäre Anämie m Blastenüberschuß
C93.90	Monozytenleukämie, nnbez: Ohne Angabe kompl Remission	D46.4	Refraktäre Anämie, nnbez
C93.91	Monozytenleukämie, nnbez: In kompletter Remission	D46.5	Refraktäre Anämie mit Mehrlinien-Dysplasie
C94.00	Akute Erythroleukämie: oA einer komplet Remission	D46.6	Myelodyspl Syndr m isoliert del(5q)-Chromosomenanomal
C94.01	Akute Erythroleukämie: In kompletter Remission	D46.7	Sonstige myelodysplastische Syndrome
C94.20	Akute Megakaryoblastenleukämie: Ohne Ang kompl Remiss	D46.9	Myelodysplastisches Syndrom, nnbez
C94.21	Akute Megakaryoblastenleukämie: In kompletter Remission	D47.0	Histiozyten-/Mastzelltumor unsich/unbek Verhalt
C94.30	Mastzellenleukämie: Ohne Angabe kompl Remission	D47.1	Chronische myeloproliferative Krankheit
C94.31	Mastzellenleukämie: In kompletter Remission	D47.3	Essentielle (hämorrhagische) Thrombozythämie
C94.40	Akut Panmyelose m Myelofibrose: oA komplet Remis	D47.4	Osteomyelofibrose
C94.41	Akute Panmyelose mit Myelofibrose: In komplet Remis	D47.5	Chronische Eosinophilen-Leukämie [Hypereosinophil Syndr]
C94.60	Myelodyspl u -prolifer KH, nicht klassif-bar: oA kompl Remis	D47.7	So nbez NB unsich/unbek Verhalt lymph/blutb/verw Gew
C94.61	Myelodyspl u -prolifer KH, nicht klassif-bar: In kompl Remis	D47.9	NB unsich/unbek Verhalt lymph/blutb/verw Gew, nnbez
C94.70	Sonstige nbez Leukämien: Ohne Angabe kompl Remission	D48.7	NB unsich/unbek Verhalt sonst nbez Lok
C94.71	Sonst näher bez Leukämien: In kompletter Remiss	D48.9	NB unsich/unbek Verhalt, nnbez
C94.8	Blastenkrise bei chronischer myeloischer Leukämie [CML]	D89.1	Kryoglobulinämie
C95.00	Akute Leukämie nnbez Zelltyps: Ohne Ang kompl Remission	Q85.8	Sonstige Phakomatosen, aonkl
C95.01	Akute Leukämie nnbez Zelltyps: In kompletter Remission	Q85.9	Phakomatose, nnbez
C95.10	Chronische Leukämie nnbez Zelltyps: Oh Ang kompl Remiss	R77.0	Veränderungen Albumine
C95.11	Chronische Leukämie nnbez Zelltyps: In kompletter Remiss	R77.1	Veränderungen Globuline
C95.70	Sonstige Leukämie nnbez Zelltyps: Ohne Ang kompl Remiss	R77.2	Veränderungen Alpha-Fetoproteins
C95.71	Sonstige Leukämie nnbez Zelltyps: In kompletter Remission	R77.80	Veränderung prostataspezifisches Antigen [PSA]
C95.90	Leukämie, nicht näher bezeichnet: Ohne Ang kompl Remiss	R77.88	Sonstige nbez Veränderungen Plasmaproteine
C95.91	Leukämie, nicht näher bezeichnet: In kompletter Remission	R77.9	Veränderung Plasmaprotein, nnbez
C96.0	Multifok/-syst (dissm) Langerh-Zell-Histiozytos [Abt.LetterSiwe]	Z03.1	Beobachtung b Verdacht auf BNB
C96.2	Bösartiger Mastzelltumor	Z51.0	Strahlentherapie-Sitzung
C96.4	Sarkom der dendritischen Zellen (akzessorische Zellen)	Z51.1	Chemotherapie-Sitzung wg BNB
C96.7	So nbez BNB lymphat/blutbildend/verwandtes Gewebe	Z51.2	Andere Chemotherapie
C96.8	Histiozytisches Sarkom	Z51.82	Komb Strahlen- u ChemotherSitz wg BNB
C96.9	BNB lymphat/blutbildendes/verwandtes Gew, nnbez	Z85.0	BNB der Verdauungsorgane in Eigenanamnese
C97	BNB als Primärtumoren an mehreren Lok	Z85.1	BNB Trachea, Bronchien od Lunge in Eigenanamnese
D09.3	Carcinoma in situ Schilddrüse/so endokrine Drüsen	Z85.2	BNB and Atmungs- u intrathorakaler Organe in EigAnam
D09.7	Carcinoma in situ sonst nbez Lokalisationen	Z85.3	BNB Brustdrüse [Mamma] in Eigenanamnese
D09.9	Carcinoma in situ, nnbez	Z85.4	BNB Genitalorgane in Eigenanamnese
D19.7	Gutart Neubild mesotheliales Gewebe, sonst Lok	Z85.5	BNB Harnorgane in Eigenanamnese
D19.9	Gutart Neubildung mesotheliales Gewebe, nnbez	Z85.6	Leukämie in Eigenanamnese
D36.7	Gutartige Neubildung sonstige nbez Lok	Z85.7	And BNB lymphat/blutbild/verwandt Gewebe in Eigenanam
D36.9	Gutartige Neubildung nnbez Lokalisation	Z85.8	BNB sonst Organe od Systeme in Eigenanamnese
D45	Polycythaemia vera	Z85.9	BNB in Eigenanamnese, nnbez
D46.0	Refraktäre Anämie oh Ringsideroblasten, so bez		

Hauptdiagnose für MDC 17 (MDC17-1)

A01.0	Typhus abdominalis	A40.2	Sepsis durch Streptokokken, Gruppe D
A01.1	Paratyphus A	A40.3	Sepsis durch Streptococcus pneumoniae
A01.2	Paratyphus B	A40.8	Sonst Sepsis durch Streptokokken
A01.3	Paratyphus C	A40.9	Sepsis durch Streptokokken, nicht näher bezeichnet
A02.1	Salmonellensepsis	A41.0	Sepsis durch Staphylococcus aureus
A19.0	Akute Miliartuberkulose einer einzel nbez Lokalisation	A41.1	Sepsis durch sonstige näher bezeichnete Staphylokokken
A19.1	Akute Miliartuberkulose mehrerer Lokalisationen	A41.2	Sepsis durch nnbez Staphylokokken
A19.2	Akute Miliartuberkulose, nnbez	A41.3	Sepsis durch Haemophilus influenzae
A19.8	Sonstige Miliartuberkulose	A41.4	Sepsis durch Anaerobier
A19.9	Miliartuberkulose, nnbez	A41.51	Sepsis durch Escherichia coli [E coli]
A20.7	Pestsepsis	A41.52	Sepsis durch Pseudomonas
A21.7	Generalisierte Tularämie	A41.58	Sepsis durch sonstige gramnegative Erreger
A22.7	Milzbrandsepsis	A41.8	Sonstige nbez Sepsis
A24.0	Rotz	A41.9	Sepsis, nnbez
A24.1	Akute oder fulminante Melioidose	A42.7	Aktinomykotische Sepsis
A26.7	Erysipelothrix-Sepsis	A44.0	Systemische Bartonellose
A27.0	Leptospirosis icterohaemorrhagica [Weil-Krankheit]	A48.0	Gasbrand [Gasödem]
A32.7	Listeriensepsis	A48.3	Syndrom des toxischen Schocks
A39.1	Waterhouse-Friderichsen-Syndrom	A78	Q-Fieber
A39.2	Akute Meningokokkensepsis	B00.7	Disseminierte Herpesvirus-KH
A39.3	Chronische Meningokokkensepsis	B37.7	Candida-Sepsis
A39.4	Meningokokkensepsis, nnbez	B38.7	Disseminierte Kokzidioidomykose
A39.8	Sonstige Meningokokkeninfektionen	B39.3	Disseminierte Histoplasmose durch Histoplasma capsulatum
A39.9	Meningokokkeninfektion, nnbez	B41.7	Disseminierte Parakokzidioidomykose
A40.0	Sepsis durch Streptokokken, Gruppe A	B42.7	Disseminierte Sporotrichose
A40.1	Sepsis durch Streptokokken, Gruppe B	B44.7	Disseminierte Aspergilliose

B45.7	Disseminierte Kryptokokkose	M03.00	Arthritis nach MeningokInf, mehrere Lok
B46.4	Disseminierte Mukormykose	M03.01	Arthritis nach MeningokInf Schulterregion
B50.8	Sonst schwere Formen od Komplikation der Malaria tropica	M03.02	Arthritis nach MeningokInf Oberarm
B51.0	Malaria tertiana mit Milzruptur	M03.03	Arthritis nach MeningokInf Unterarm
B52.8	Malaria quartana mit sonstigen Komplikationen	M03.04	Arthritis nach MeningokInf Hand
B55.0	Viszerale Leishmaniose	M03.05	Arthritis nach MeningokInf Becken/Oberschenkel
D70.0	Angeb Agranulozyt u Neutropen	M03.06	Arthritis nach MeningokInf Unterschenkel
D70.10	Arzneimittelinduz Agranulozyt/Neutropenie: Krit Ph < 4Tg	M03.07	Arthritis nach MeningokInf Knöchel/Fuß
D70.11	Arzneimittelinduz Agranulozyt/Neutropenie: Krit Ph 10-19Tg	M03.08	Arthritis nach MeningokInf, sonst Lok
D70.12	Arzneimittelinduz Agranulozyt/Neutropenie: Krit Ph > 19Tg	M03.09	Arthritis nach Meningokokkeninfektion, nnbez Lok
D70.13	Arzneimittelinduz Agranulozyt/Neutropenie: Krit Ph 4 - < 7Tg	P35.2	Angeborene Infektion d Herpesviren [Herpes simplex]
D70.14	Arzneimittelinduz Agranulozyt/Neutropen: Krit Ph 7 - < 10Tg	P37.2	Neugeborenenlisteriose (disseminiert)
D70.18	Sonst VeriForm arzneimittelinduz Agranulozyt/Neutropenie	R57.2	Septischer Schock
D70.19	Arzneimittelinduz Agranulozyt/Neutropenie, nnbez	R65.0	Syst inflam Response-Synd [SIRS] infek o Organkomp
D70.3	Sonstige Agranulozytose	R65.1	Syst inflam Response-Synd [SIRS] infek m Organkomp
D70.5	Zyklische Neutropenie	R65.2	Syst inflam Response-Synd [SIRS] ni-infekt o Organkomp
D70.6	Sonstige Neutropenie	R65.3	Syst inflam Response-Synd [SIRS] ni-infekt m Organkomp
D70.7	Neutropenie, nicht näher bezeichnet	R65.9	System inflamm Response-Synd [SIRS], nnbez

Nebendiagnose für MDC 17 (MDC17-2)

C26.1	Bösartige Neubildung: Milz	C84.6	Anaplastisches großzelliges Lymphom, ALK-positiv
C37	Bösartige Neubildung des Thymus	C84.7	Anaplastisches großzelliges Lymphom, ALK-negativ
C46.3	Kaposi-Sarkom Lymphknoten	C84.8	Kutanes T-Zell-Lymphom, nicht näher bezeichnet
C48.0	Bösartige Neubildung: Retroperitoneum	C84.9	Reifzelliges T/NK-Zell-Lymphom, nicht näher bezeichnet
C76.4	BNB ungenau bezeichneter Lok: Obere Extremität	C85.1	B-Zell-Lymphom, nnbez
C76.5	BNB ungenau bezeichneter Lok: Untere Extremität	C85.2	Mediastinales (thymisches) großzelliges B-Zell-Lymphom
C76.7	BNB: Sonstige ungenau bezeichnete Lokalisationen	C85.7	Sonst nbez Typen Non-Hodgkin-Lymphom
C76.8	BNB: Sonst u ungenau bez Lok, mehr Teilber überlapp	C85.9	Non-Hodgkin-Lymphom, nicht näher bezeichnet
C77.0	Sekundäre u nnbez BNB: Lymphknoten Kopf/Gesicht/Hals	C86.0	Extranodales NK/T-Zell-Lymphom, nasaler Typ
C77.1	Sekundäre u nnbez BNB: Intrathorakale Lymphknoten	C86.1	Hepatosplenisches T-Zell-Lymphom
C77.2	Sekundäre u nnbez BNB: Intraabdominale Lymphknoten	C86.2	T-Zell-Lymphom vom Enteropathie-Typ
C77.3	Sek u nnbez BNB: Axill Lymphkn u Lymphkn obere Extrem	C86.3	Subkutanes pannikulitisches T-Zell-Lymphom
C77.4	Sek u nnbez BNB: Inguin Lymphkn u Lymphkn unt Extrem	C86.4	Blastisches NK-Zell-Lymphom
C77.5	Sekundäre u nnbez BNB: Intrapelvine Lymphknoten	C86.5	Angioimmunoblastisches T-Zell-Lymphom
C77.8	Sekundäre u nnbez BNB: Lymphknoten mehrerer Regionen	C86.6	Primäre kutane CD30-positive T-Zell-Proliferationen
C77.9	Sekundäre u nnbez BNB: Lymphknoten, nnbez	C88.00	Makroglobulinämie Waldenström: oA einer kompl Remiss
C79.83	Sekundäre bösartige Neubildung des Perikards	C88.01	Makroglobulinämie Waldenström: In kompletter Remission
C79.84	Sonstige sekundäre bösartige Neubildung des Herzens	C88.20	So Schwerkettenkrankht: oA einer komplet Remission
C79.88	Sekundäre bösartige Neubildung so nbez Lokalisationen	C88.21	Sonstige Schwerkettenkrankheit: In kompletter Remission
C79.9	Sekundäre bösartige Neubildung nnbez Lokalisation	C88.30	Immunproliferative Dünndarmkrankheit: Oh Ang kompl Rem
C80.0	Bösartige Neubildung, prim Lokalisation unbekannt, so bez	C88.31	Immunproliferative Dünndarmkrankheit: In kompletter Remis
C80.9	Bösartige Neubildung, nnbez	C88.40	Extranod Marginzon-B-Lymphom MALT oA kompl Rem
C81.0	Noduläres lymphozytenprädominantes Hodgkin-Lymphom	C88.41	Extranod Marginzon-B-Lymphom MukosAss Gwb In kompl Rem
C81.1	Nodulär-sklerosierendes klassisches Hodgkin-Lymphom	C88.70	Sonstige bösartige immunproliferat KH: oA kompl Remis
C81.2	Gemischtzelliges klassisches Hodgkin-Lymphom	C88.71	Sonst bösart immunproliferative KH: In kompletter Remiss
C81.3	Lymphozytenarmes klassisches Hodgkin-Lymphom	C88.90	Bösart immunproliferative KH, nnbez: oA kompl Remis
C81.4	Lymphozytenreiches klassisches Hodgkin-Lymphom	C88.91	Bösart immunproliferative KH, nnbez: In kompletter Remiss
C81.7	Sonstige Typen des klassischen Hodgkin-Lymphoms	C90.00	Multiples Myelom: oA einer kompletten Remission
C81.9	Hodgkin-Lymphom, nicht näher bezeichnet	C90.01	Multiples Myelom: In kompletter Remission
C82.0	Follikuläres Lymphom Grad I	C90.10	Plasmazellenleukämie: Ohne Angabe einer kompl Remission
C82.1	Follikuläres Lymphom Grad II	C90.11	Plasmazellenleukämie: In kompletter Remission
C82.2	Follikuläres Lymphom Grad III, nicht näher bezeichnet	C90.20	Extramedullär Plasmozytom: oA einer komplet Remission
C82.3	Follikuläres Lymphom Grad IIIa	C90.21	Extramedulläres Plasmozytom: In kompletter Remission
C82.4	Follikuläres Lymphom Grad IIIb	C90.30	Solitäres Plasmozytom: oA einer kompletten Remission
C82.5	Diffuses Follikelzentrumslymphom	C90.31	Solitäres Plasmozytom: In kompletter Remission
C82.6	Kutanes Follikelzentrumslymphom	C91.00	Akut lymphat Leukämie [ALL]: oA einer komplet Remission
C82.7	Sonstige Typen des follikulären Lymphoms	C91.01	Akute lymphat Leukämie [ALL]: In komplet Remission
C82.9	Follikuläres Lymphom, nicht näher bezeichnet	C91.10	Chr lymphat Leukäm B-Zell-Typ [CLL]: oA komplet Remis
C83.0	Kleinzelliges B-Zell-Lymphom	C91.11	Chr lymphat Leukämie B-Zell-Typ [CLL]: In komplet Remis
C83.1	Mantelzell-Lymphom	C91.30	Prolymphozyt Leukämie B-Zell-Typ: oA komplet Remis
C83.3	Diffuses großzelliges B-Zell-Lymphom	C91.31	Prolymphozyt Leukämie vom B-Zell-Typ: In komplet Remis
C83.5	Lymphoblastisches Lymphom	C91.40	Haarzellenleukämie: Ohne Angabe kompl Remission
C83.7	Burkitt-Lymphom	C91.41	Haarzellenleukämie: In kompletter Remission
C83.8	Sonstige nicht follikuläre Lymphome	C91.50	Adult T-Zell-Lymphom/Leukäm HTLV-1-assoz: oA kompl Rem
C83.9	Nicht follikuläres Lymphom, nicht näher bezeichnet	C91.51	Adult T-Zell-Lymphom/Leukäm HTLV-1-assoz: In kompl Rem
C84.0	Mycosis fungoides	C91.60	Prolymphozyt-Leukämie T-Zell-Typ: oA einer komplet Remis
C84.1	Sézary-Syndrom	C91.61	Prolymphozyt-Leukämie vom T-Zell-Typ: In komplet Remis
C84.4	Peripheres T-Zell-Lymphom, nicht spezifiziert	C91.70	Sonstige lymphatische Leukämie: Ohne Ang kompl Remiss
C84.5	Sonstige reifzellige T/NK-Zell-Lymphome	C91.71	Sonstige lymphatische Leukämie: In kompletter Remission

C91.80	Reifzellige B-ALL vom Burkitt-Typ: oA einer komplet Remis	C94.41	Akute Panmyelose mit Myelofibrose: In komplet Remis
C91.81	Reifzellige B-ALL vom Burkitt-Typ: In kompletter Remission	C94.60	Myelodyspl u -prolifer KH, nicht klassif-bar: oA kompl Remis
C91.90	Lymphatische Leukämie, nnbez: Ohne Ang kompl Remission	C94.61	Myelodyspl u -prolifer KH, nicht klassif-bar: In kompl Remis
C91.91	Lymphatische Leukämie, nnbez: In kompletter Remission	C94.70	Sonstige nbez Leukämien: Ohne Angabe kompl Remission
C92.00	Akute myeloblast Leukämie [AML]: oA einer komplet Remis	C94.71	Sonst näher bez Leukämien: In kompletter Remis
C92.01	Akute myeloblast Leukämie [AML]: In komplet Remis	C95.00	Akute Leukämie nnbez Zelltyps: Ohne Ang kompl Remission
C92.10	Chr myelo Leukäm [CML], BCR/ABL-posit: oA kompl Rem	C95.01	Akute Leukämie nnbez Zelltyps: In kompletter Remission
C92.11	Chr myelo Leukäm [CML], BCR/ABL-posit: In kompl Rem	C95.10	Chronische Leukämie nnbez Zelltyps: Oh Ang kompl Remiss
C92.20	Atyp chr myelo Leukäm, BCR/ABL-negat: oA kompl Rem	C95.11	Chronische Leukämie nnbez Zelltyps: In kompletter Remiss
C92.21	Atyp chr myelo Leukäm, BCR/ABL-negat: In kompl Rem	C95.70	Sonstige Leukämie nnbez Zelltyps: Ohne Ang kompl Remiss
C92.30	Myelosarkom: Ohne Angabe kompl Remission	C95.71	Sonstige Leukämie nnbez Zelltyps: In kompletter Remission
C92.31	Myelosarkom: In kompletter Remission	C95.90	Leukämie, nicht näher bezeichnet: Ohne Ang kompl Remiss
C92.40	Akut Promyelozyt-Leukämie [PCL]: oA komplet Remis	C95.91	Leukämie, nicht näher bezeichnet: In kompletter Remission
C92.41	Akute Promyelozyt-Leukämie [PCL]: In komplet Remis	C96.0	Multifok/-syst (dissm) Langerh-Zell-Histiozytos [Abt.LetterSiwe]
C92.50	Akute myelomonozytäre Leukämie: Ohne Ang kompl Remiss	C96.2	Bösartiger Mastzelltumor
C92.51	Akute myelomonozytäre Leukämie: In kompletter Remission	C96.4	Sarkom der dendritischen Zellen (akzessorische Zellen)
C92.60	Akut myelo Leukäm m 11q23-Abnormität: oA kompl Rem	C96.7	So nbez BNB lymphat/blutbildend/verwandtes Gewebe
C92.61	Akut myelo Leukäm mit 11q23-Abnormität: In kompl Rem	C96.8	Histiozytisches Sarkom
C92.70	Sonstige myeloische Leukämie: Ohne Ang kompl Remission	C96.9	BNB lymphat/blutbildendes/verwandtes Gew, nnbez
C92.71	Sonstige myeloische Leukämie: In kompletter Remission	C97	BNB als Primärtumoren an mehreren Lok
C92.80	Akut myelo Leukäm m multilineär Dysplas: oA kompl Rem	D09.3	Carcinoma in situ Schilddrüse/so endokrine Drüsen
C92.81	Akut myelo Leukäm m multilineär Dysplas: In kompl Rem	D09.7	Carcinoma in situ sonst nbez Lokalisationen
C92.90	Myeloische Leukämie, nnbez: Ohne Ang kompl Remission	D09.9	Carcinoma in situ, nnbez
C92.91	Myeloische Leukämie, nnbez: In kompletter Remission	D45	Polycythaemia vera
C93.00	Akut Monoblast/Monozytenleukämie: oA komplet Remis	D46.0	Refraktäre Anämie oh Ringsideroblasten, so bez
C93.01	Akut Monoblast/Monozytenleukämie: In komplet Remis	D46.1	Refraktäre Anämie m Ringsideroblasten
C93.10	Chron myelomonozytäre Leukämie: oA einer komplet Remis	D46.2	Refraktäre Anämie m Blastenüberschuß
C93.11	Chron myelomonozyt Leukämie: In komplet Remis	D46.4	Refraktäre Anämie, nnbez
C93.30	Juvenil myelomonozyt Leukämie: oA einer komplet Remis	D46.5	Refraktäre Anämie mit Mehrlinien-Dysplasie
C93.31	Juvenile myelomonozytäre Leukämie: In komplet Remis	D46.6	Myelodyspl Syndr m isoliert del(5q)-Chromosomenanomal
C93.70	Sonstige Monozytenleukämie: Ohne Ang kompl Remission	D46.7	Sonstige myelodysplastische Syndrome
C93.71	Sonstige Monozytenleukämie: In kompletter Remission	D46.9	Myelodysplastisches Syndrom, nnbez
C93.90	Monozytenleukämie, nnbez: Ohne Angabe kompl Remission	D47.0	Histiozyten-/Mastzelltumor unsich/unbek Verhalt
C93.91	Monozytenleukämie, nnbez: In kompletter Remission	D47.1	Chronische myeloproliferative Krankheit
C94.00	Akute Erythroleukämie: oA einer komplet Remission	D47.3	Essentielle (hämorrhagische) Thrombozythämie
C94.01	Akute Erythroleukämie: In kompletter Remission	D47.4	Osteomyelofibrose
C94.20	Akute Megakaryoblastenleukämie: Ohne Ang kompl Remiss	D47.5	Chronische Eosinophilen-Leukämie [Hypereosinophil Synd]
C94.21	Akute Megakaryoblastenleukämie: In kompletter Remission	D47.7	So nbez NB unsich/unbek Verhalt lymph/blutb/verw Gew
C94.30	Mastzellenleukämie: Ohne Angabe kompl Remission	D47.9	NB unsich/unbek Verhalt lymph/blutb/verw Gew, nnbez
C94.31	Mastzellenleukämie: In kompletter Remission	D48.7	NB unsich/unbek Verhalt sonst nbez Lok
C94.40	Akut Panmyelose m Myelofibrose: oA komplet Remis	D48.9	NB unsich/unbek Verhalt, nnbez

ADRG R01**Lymphom und Leukämie mit großen OR-Prozeduren**

Hauptdiagnose in Tabelle R01-1 und Prozedur in Tabelle R01-2

DRG R01A**Lymphom und Leukämie mit großen OR-Prozeduren, mit komplexer OR-Prozedur**

Komplexe OR-Prozeduren oder Prozedur in Tabelle R01-3

DRG R01B**Lymphom und Leukämie mit großen OR-Prozeduren, ohne komplexe OR-Prozedur****Diagnose R01-1**

C26.1	Bösartige Neubildung: Milz	C82.4	Follikuläres Lymphom Grad IIIb
C46.3	Kaposi-Sarkom Lymphknoten	C82.5	Diffuses Follikelzentrumslymphom
C81.0	Noduläres lymphozytenprädominantes Hodgkin-Lymphom	C82.6	Kutanes Follikelzentrumslymphom
C81.1	Nodulär-sklerosierendes klassisches Hodgkin-Lymphom	C82.7	Sonstige Typen des follikulären Lymphoms
C81.2	Gemischtzelliges klassisches Hodgkin-Lymphom	C82.9	Follikuläres Lymphom, nicht näher bezeichnet
C81.3	Lymphozytenarmes klassisches Hodgkin-Lymphom	C83.0	Kleinzelliges B-Zell-Lymphom
C81.4	Lymphozytenreiches klassisches Hodgkin-Lymphom	C83.1	Mantelzell-Lymphom
C81.7	Sonstige Typen des klassischen Hodgkin-Lymphoms	C83.3	Diffuses großzelliges B-Zell-Lymphom
C81.9	Hodgkin-Lymphom, nicht näher bezeichnet	C83.5	Lymphoblastisches Lymphom
C82.0	Follikuläres Lymphom Grad I	C83.7	Burkitt-Lymphom
C82.1	Follikuläres Lymphom Grad II	C83.8	Sonstige nicht follikuläre Lymphome
C82.2	Follikuläres Lymphom Grad III, nicht näher bezeichnet	C83.9	Nicht follikuläres Lymphom, nicht näher bezeichnet
C82.3	Follikuläres Lymphom Grad IIIa	C84.0	Mycosis fungoides

C84.1	Sézary-Syndrom	C92.21	Atyp chr myelo Leukäm, BCR/ABL-negat: In kompl Rem
C84.4	Peripheres T-Zell-Lymphom, nicht spezifiziert	C92.30	Myelosarkom: Ohne Angabe kompl Remission
C84.5	Sonstige reifzellige T/NK-Zell-Lymphome	C92.31	Myelosarkom: In kompletter Remission
C84.6	Anaplastisches großzelliges Lymphom, ALK-positiv	C92.70	Sonstige myeloische Leukämie: Ohne Ang kompl Remission
C84.7	Anaplastisches großzelliges Lymphom, ALK-negativ	C92.71	Sonstige myeloische Leukämie: In kompletter Remission
C84.8	Kutanes T-Zell-Lymphom, nicht näher bezeichnet	C92.90	Myeloische Leukämie, nnbez: Ohne Ang kompl Remission
C84.9	Reifzelliges T/NK-Zell-Lymphom, nicht näher bezeichnet	C92.91	Myeloische Leukämie, nnbez: In kompletter Remission
C85.1	B-Zell-Lymphom, nnbez	C93.10	Chron myelomonozytäre Leukämie: oA einer komplet Remis
C85.2	Mediastinales (thymisches) großzelliges B-Zell-Lymphom	C93.11	Chron myelomonozyt Leukämie: In komplet Remis
C85.7	Sonst nbez Typen Non-Hodgkin-Lymphom	C93.30	Juvenil myelomonozyt Leukämie: oA einer komplet Remis
C85.9	Non-Hodgkin-Lymphom, nicht näher bezeichnet	C93.31	Juvenile myelomonozytäre Leukämie: In komplet Remis
C86.0	Extranodales NK/T-Zell-Lymphom, nasaler Typ	C93.70	Sonstige Monozytenleukämie: Ohne Ang kompl Remission
C86.1	Hepatosplenisches T-Zell-Lymphom	C93.71	Sonstige Monozytenleukämie: In kompletter Remission
C86.2	T-Zell-Lymphom vom Enteropathie-Typ	C93.90	Monozytenleukämie, nnbez: Ohne Angabe kompl Remission
C86.3	Subkutanes pannikulitisches T-Zell-Lymphom	C93.91	Monozytenleukämie, nnbez: In kompletter Remission
C86.4	Blastisches NK-Zell-Lymphom	C94.30	Mastzellenleukämie: Ohne Angabe kompl Remission
C86.5	Angioimmunoblastisches T-Zell-Lymphom	C94.31	Mastzellenleukämie: In kompletter Remission
C86.6	Primäre kutane CD30-positive T-Zell-Proliferationen	C94.40	Akut Panmyelose m Myelofibrose: oA komplet Remis
C88.00	Makroglobulinämie Waldenström: oA einer kompl Remiss	C94.41	Akute Panmyelose mit Myelofibrose: In komplet Remis
C88.01	Makroglobulinämie Waldenström: In kompletter Remission	C94.60	Myelodyspl u -prolifer KH, nicht klassif-bar: oA kompl Remis
C88.20	So Schwerkettenkrankht: oA einer komplet Remission	C94.61	Myelodyspl u -prolifer KH, nicht klassif-bar: In kompl Remis
C88.21	Sonstige Schwerkettenkrankheit: In kompletter Remission	C94.70	Sonstige nbez Leukämien: Ohne Angabe kompl Remission
C88.30	Immunproliferative Dünndarmkrankheit: Oh Ang kompl Rem	C94.71	Sonst näher bez Leukämien: In kompletter Remiss
C88.31	Immunproliferative Dünndarmkrankheit: In kompletter Remis	C95.00	Akute Leukämie nnbez Zelltyps: Ohne Ang kompl Remission
C88.40	Extranod Marginzin-B-Lymphom MALT oA kompl Rem	C95.01	Akute Leukämie nnbez Zelltyps: In kompletter Remission
C88.41	Extranod Marginzin-B-Lymphom MukosAss Gwb In kompl Rem	C95.10	Chronische Leukämie nnbez Zelltyps: Oh Ang kompl Remiss
C88.70	Sonstige bösartige immunproliferat KH: oA kompl Remis	C95.11	Chronische Leukämie nnbez Zelltyps: In kompletter Remiss
C88.71	Sonst bösart immunproliferative KH: In kompletter Remiss	C95.70	Sonstige Leukämie nnbez Zelltyps: Ohne Ang kompl Remiss
C88.90	Bösart immunproliferative KH, nnbez: oA kompl Remis	C95.71	Sonstige Leukämie nnbez Zelltyps: In kompletter Remission
C88.91	Bösart immunproliferative KH, nnbez: In kompletter Remiss	C95.90	Leukämie, nicht näher bezeichnet: Ohne Ang kompl Remiss
C90.00	Multiples Myelom: oA einer kompletten Remission	C95.91	Leukämie, nicht näher bezeichnet: In kompletter Remission
C90.01	Multiples Myelom: In kompletter Remission	C96.2	Bösartiger Mastzelltumor
C90.10	Plasmazellenleukämie: Ohne Angabe einer kompl Remission	C96.4	Sarkom der dendritischen Zellen (akessorische Zellen)
C90.11	Plasmazellenleukämie: In kompletter Remission	C96.7	So nbez BNB lymphat/blutbildend/verwandtes Gewebe
C90.20	Extramedullär Plasmozytom: oA einer komplet Remission	C96.8	Histiozytisches Sarkom
C90.21	Extramedulläres Plasmozytom: In kompletter Remission	C96.9	BNB lymphat/blutbildendes/verwandtes Gew, nnbez
C90.30	Solitäres Plasmozytom: oA einer kompletten Remission	D45	Polycythaemia vera
C90.31	Solitäres Plasmozytom: In kompletter Remission	D46.0	Refraktäre Anämie oh Ringsideroblasten, so bez
C91.00	Akut lymphat Leukämie [ALL]: oA einer komplet Remission	D46.1	Refraktäre Anämie m Ringsideroblasten
C91.01	Akute lymphat Leukämie [ALL]: In komplet Remission	D46.4	Refraktäre Anämie, nnbez
C91.10	Chr lymphat Leukäm B-Zell-Typ [CLL]: oA komplet Remis	D46.5	Refraktäre Anämie mit Mehrlinien-Dysplasie
C91.11	Chr lymphat Leukämie B-Zell-Typ [CLL]: In komplet Remis	D46.6	Myelodyspl Syndr m isoliert del(5q)-Chromosomenanomal
C91.30	Prolymphozyt Leukämie B-Zell-Typ: oA komplet Remis	D46.7	Sonstige myelodysplastische Syndrome
C91.31	Prolymphozyt Leukämie vom B-Zell-Typ: In komplet Remis	D46.9	Myelodysplastisches Syndrom, nnbez
C91.40	Haarzellenleukämie: Ohne Angabe kompl Remission	D47.0	Histiozyten-/Mastzelltumor unsich/unbek Verhalt
C91.41	Haarzellenleukämie: In kompletter Remission	D47.1	Chronische myeloproliferative Krankheit
C91.50	Adult T-Zell-Lymphom/Leukäm HTLV-1-asso: oA kompl Rem	D47.3	Essentielle (hämorrhagische) Thrombozythämie
C91.51	Adult T-Zell-Lymphom/Leukäm HTLV-1-asso: In kompl Rem	D47.4	Osteomyelofibrose
C91.60	Prolymphozyt-Leukämie T-Zell-Typ: oA einer komplet Remis	D47.5	Chronische Eosinophilen-Leukämie [Hypereosinophil Synd]
C91.61	Prolymphozyt-Leukämie vom T-Zell-Typ: In komplet Remis	D47.7	So nbez NB unsich/unbek Verhalt lymph/blut/verw Gew
C91.70	Sonstige lymphatische Leukämie: Ohne Ang kompl Remiss	D47.9	NB unsich/unbek Verhalt lymph/blut/verw Gew, nnbez
C91.71	Sonstige lymphatische Leukämie: In kompletter Remission	D89.1	Kryoglobulinämie
C91.80	Reifzellige B-ALL vom Burkitt-Typ: oA einer komplet Remis	R77.0	Veränderungen Albumine
C91.81	Reifzellige B-ALL vom Burkitt-Typ: In kompletter Remission	R77.1	Veränderungen Globuline
C91.90	Lymphatische Leukämie, nnbez: Ohne Ang kompl Remission	R77.2	Veränderungen Alpha-Fetoproteins
C91.91	Lymphatische Leukämie, nnbez: In kompletter Remission	R77.80	Veränderung prostataspezifisches Antigen [PSA]
C92.10	Chr myelo Leukäm [CML], BCR/ABL-posit: oA kompl Rem	R77.88	Sonstige nbez Veränderungen Plasmaproteine
C92.11	Chr myelo Leukäm [CML], BCR/ABL-posit: In kompl Rem	R77.9	Veränderung Plasmaprotein, nnbez
C92.20	Atyp chr myelo Leukäm, BCR/ABL-negat: oA kompl Rem		

Prozedur R01-2

01.10↔	Monitoring des intrakraniellen Drucks	01.14.10↔	Stereotaktische offene Biopsie am Gehirn
01.12.00↔	Offene Biopsie an den Hirnhäuten, n.n.bez.	01.14.99↔	Offene Biopsie am Gehirn, sonstige
01.12.10↔	Stereotaktische offene Biopsie an den Hirnhäuten	01.15↔	Biopsie am Schädel
01.12.99↔	Offene Biopsie an den Hirnhäuten, sonstige	01.16↔	Monitoring der zerebralen Sauerstoffsättigung (PtIO2)
01.13.00↔	Geschl [perkutane] [Nadel-] Biopsie am Gehirn, n.n.bez.	01.17↔	Monitoring der Gehirntemperatur
01.13.10↔	Stereotaktische geschl [Perkut] [Nad] Biops a Hirn	01.18.20↔	Offene Biopsie an intrakraniell Blutgefäss
01.13.99↔	Geschl [perkutane] [Nadel-] Biopsie am Gehirn, sonstige	01.18.21↔	Stereotaktische off Biopsie an intrakraniell Blutgefäss
01.14.00↔	Offene Biopsie am Gehirn, n.n.bez.	01.18.29↔	Offene Biopsie an intrakraniell Blutgefäss, sonstige

01.21↔	Inzision und Drainage an den kranialen Sinus	01.39.42↔	Entf e Reserv a Liqusys (z.B. ventr, zisternal, subd)
01.22↔	Entf d Elektrod(n) e intrakraniellen Neurostimulators	01.39.50↔	Entfernung eines intrakraniellen Implantates
01.23.00↔	Rekraniotomie, n.n.bez.	01.39.99↔	Sonstige Inzision am Gehirn, sonstige
01.23.10↔	Rekraniotomie mit Einbringen einer Drainage	01.41↔	Operationen am Thalamus
01.23.20↔	Rekrant m Entf v allopl Mat o Medträg aus d Schädelkn	01.42↔	Operationen am Globus pallidum
01.23.21↔	Rekrant m Entf von allopl Mat o Medträg aus d Epidraum	01.51.00↔	Exz von Läsion oder Gewebe an d Hirnhäuten, n.n.bez.
01.23.29↔	Rekraniotomie mit Entfernen von sonstigen Material	01.51.10↔	Exz v Tmr an d Hrmh m Präprtion v infiltriertm Nchbr
01.23.99↔	Rekraniotomie, sonstige	01.51.99↔	Exzision von Läsion oder Gewebe an den Hirnhäuten, sonst
01.24.00↔	Sonstige Kraniotomie, n.n.bez.	01.52.00↔	Hemisphärektomie, n.n.bez.
01.24.10↔	Sonstige Kraniotomie mit Dekompression	01.52.10↔	Hemisphärektomie, hirneigenes intrazerebrales Tumorgewebe
01.24.11↔	Sonst Kraniotomie zur Entleerung e epiduralen Hämatoms	01.52.11↔	Hemisphärektomie, nicht hirneigenes intrazereb Tumorgewebe
01.24.12↔	Sonstige Kraniotomie zur Entleerung eines epid Empyems	01.52.99↔	Hemisphärektomie, sonstige
01.24.13↔	S Krniot,Enl v allopl Mt o Mdrträg i d Schädlkn o Epdraum	01.53.00↔	Lobektomie am Gehirn, n.n.bez.
01.24.14↔	S Krniot,Entf v allopl Mtrialdr Mdrträg aus Schädlkn o Epdraum	01.53.10↔	Lobektomie am Gehirn, hirneigenes intrazerebral Tumorgewebe
01.24.15↔	Sonstige Kraniot, Entf e Fk aus Schädelkn o Epidraum	01.53.11↔	Lobekt a Hirn, Ni hirneigenes intrazerebrales Tumor
01.24.16↔	So Kraniot, So Drain epid Flüssigk o aus sonst Gründen	01.53.99↔	Lobektomie am Gehirn, sonstige
01.24.20↔	Kraniotomie der Kalotte als Zugang, n.n.bez.	01.59.00↔	Sonstige Exz o Destr von Läs o Gew a Hirn, n.n.bez.
01.24.21↔	Bohrlochtrepanation der Kalotte als Zugang	01.59.10↔	Sonstige Exz von hirneig intrazer Tumor a Hirn
01.24.22↔	Streotktsch geführt Schädlröfnng übr d Klft als Zg	01.59.11↔	Sonstige Exz von Ni hirneig intrazer Tumor a Hirn
01.24.29↔	Kraniotomie der Kalotte als Zugang, sonstige	01.59.12↔	So Exz von Läs o Gew a Hirn, Debr e Kontusion a Hirn
01.24.30↔	Zugang durch die Schädelbasis, n.n.bez.	01.59.19↔	Sonst Exzision von Läsion oder Gewebe am Gehirn, sonst
01.24.31↔	Zugang durch die Schädelbasis, transoral	01.59.20↔	Sonstige Destr von hirneig intrazer Tumor a Hirn
01.24.32↔	Zugang d d Schädelb, transor m Spal d weichen Gaumens	01.59.21↔	Sonstige Destr von Ni hirneig intrazer Tumor a Hirn
01.24.33↔	Zg d d Schädlb, trmsr m Spl d weichn u hrtn Gaumns	01.59.29↔	Sonst Destruktion von Läsion o Gewebe am Gehirn, sonst
01.24.34↔	Zugang durch die Schädelbasis, transsphenoidal	01.59.99↔	Sonstige Exz o Destr von Läs o Gew a Hirn, sonstige
01.24.35↔	Zugang durch die Schädelbasis, transethmoidal	01.6x.00↔	Exzision u Destruktion einer Läsion am Schädel, n.n.bez.
01.24.36↔	Zugang durch die Schädelbasis, transmastoidal	01.6x.10↔	Exzision und Destruktion von Tumorgewebe an Schädelbasis
01.24.37↔	Zugang durch die Schädelbasis, translabyrinthär	01.6x.11↔	Exzision und Destruktion von Tumorgewebe an d Kalotte
01.24.38↔	Zugang durch die Schädelbasis, transpyramidal	01.6x.20↔	Exz und Destr vom sonst erkrankten Gew an d Schädelb
01.24.39↔	Zugang durch die Schädelbasis, sonstige	01.6x.21↔	Exz und Destr von sonst erkrankten Gew an d Kalotte
01.24.3a↔	Zugang durch die Schädelbasis, transkondylär	01.6x.22↔	Exz u Dstr v snst erkmktn Gw an d Klft m Hrmh
01.24.3b↔	Zugang durch die Schädelbasis, transorbital	01.6x.99↔	Exzision und Destr einer Läsion a Schädel, sonstige
01.24.3c↔	Zugang durch die Schädelbasis, mit Le-Fort-I-Osteotomie	02.01↔	Eröffnen einer Schädelnaht
01.24.99↔	Sonstige Kraniotomie, sonstige	02.02↔	Elevation von Frakturfragmenten vom Schädel
01.25.00↔	Sonstige Kraniektomie, n.n.bez.	02.03↔	Bildung eines Schädelknochenlappens
01.25.10↔	Sonstige Kraniektomie mit Dekompression	02.04.00↔	Knochentransplantation an den Schädel, n.n.bez.
01.25.11↔	Sonst Kraniektomie zur Entleerung e epiduralen Hämatoms	02.04.10↔	Knochentransplantation an den Schädel, Schädeldach
01.25.12↔	Sonst Kraniektomie zur Entleerung e epiduralen Empyems	02.04.99↔	Knochentransplantation an den Schädel, sonstige
01.25.13↔	So Kraniekt zur Entf e Fk aus Schädelkn o Epidraum	02.05.00↔	Einsetzen einer Schädelknochenplatte, n.n.bez.
01.25.14↔	S Krniect m Enl v allopl Mt o Mdrträg i D Schädlkn o Epdraum	02.05.10↔	Eins CADImp an Hrsch oh Bt d Gsschäd,Enf Df
01.25.19↔	So Kraniect z Drain epid Flüssigk o aus sonst Gründen	02.05.11↔	Eins CADImp an Hrsch oh Bt d Gsschäd,grßr o kmpl Df
01.25.20↔	Sonstige Kraniect, Rekraniectomie mit Einbr e Drain	02.05.20↔	Eins CADImp an Hrsch m Bt v Orb,Tmpreg o fr Sn(bs 2 Rg)
01.25.21↔	S Krniect,Rkrekt z Entf v alpl Mt o Mdrtr a d Schädlkn o Epdrtr	02.05.30↔	Eins CADImp an Hrsch m Bt mit Rg d Gsschäd(b3Rg)
01.25.99↔	Sonstige Kraniectomie, sonstige	02.05.99↔	Einsetzen einer Schädelknochenplatte, sonstige
01.26↔	Einsetz und Ersetz e Kath i d Schädelhöhle o Hirn	02.06.00↔	Sonstige Osteoplastik am Schädel, n.n.bez.
01.28↔	Einsetzen von intrakran Katheter(n) via Bohrloch(löcher)	02.06.10↔	Frontoorbitale Kranioplastik zur Verlagerung
01.29.00↔	Rv (h Erstz) v Kth(n) aus Schädlh o Hrn, n.n.bz.	02.06.20↔	Rk d Hrsch oh Bt d Gsschäd, m einf Implnt (Knmnt)
01.29.10↔	Stereot Rev (oh Ersetz) v intrazer Kath z intrav Infus	02.06.30↔	Reko v Hirn u Gesschäd, m einf Implant (Knmzement) o Tx
01.29.99↔	Rev (oh Ersetz) von Kath(n) aus Schädelh o Hirn, So	02.06.99↔	Sonst Osteoplastik am Schädel (Kranioplastik), sonst
01.31.00↔	Inzision an den Hirnhäuten, n.n.bez.	02.07↔	Entfernen einer Schädelknochenplatte
01.31.10↔	Inzis an D Hirnh zur Entl e subduralen Hämat (Hygroms)	02.11↔	Einfache Naht an der Dura mater des Gehirns
01.31.11↔	Inzision an D Hirnhäuten zur Entl e subduralen Empyems	02.12.00↔	Sonstige Rekonstruktion an den Hirnhäuten, n.n.bez.
01.31.20↔	Inzs an D Hrmh z Drain v sbd u sbrchnoidlr Flüssgk	02.12.10↔	Sonst Rekonstruktion an den Hirnhäuten ohne Kranioplastik
01.31.99↔	Inzision an den Hirnhäuten, sonstige	02.12.20↔	Sonst Rekonstruktion an den Hirnhäuten mit Kranioplastik
01.32.00↔	Lobotomie und Traktotomie, n.n.bez.	02.12.21↔	Sonst Duraplastik mit Kranioplastik an der Konvexität
01.32.10↔	Lobotomie und Traktotomie, Zingulotomie	02.12.22↔	So Durapl m Kranioplastik a kraniozervikalen Übergang
01.32.11↔	Lobotomie und Traktotomie, Subpiale Transsektion	02.12.99↔	Sonstige Rekonstruktion an den Hirnhäuten, sonstige
01.32.12↔	Lobotomie und Traktotomie, Multiple Lobotomien	02.13↔	Ligatur eines Gefässes der Hirnhäute
01.32.20↔	Lobotomie u Traktotomie, Stereot Untbr v Bahnsystemen	02.14↔	Exzision am Plexus chorioideus
01.32.99↔	Lobotomie und Traktotomie, sonstige	02.2↔	Ventrikulostomie
01.39.00↔	Sonstige Inzision am Gehirn, n.n.bez.	02.31↔	Ventrikelshunt zu Strukturen in Kopf und Hals
01.39.10↔	Sonstige Inzision a Hirn zur Entl e intrazer Hämat	02.32↔	Ventrikelshunt zum Kreislaufsystem
01.39.11↔	Sonstige Inzision a Hirn zur Entl e intrazer Abszesses	02.33↔	Ventrikelshunt zur Thoraxhöhle
01.39.19↔	So Inzis a Gehrin, Entl v So intrazerebraler Flüssigk	02.34↔	Ventrikelshunt zu Bauchhöhle und Bauchorganen
01.39.20↔	So Inzis a Hirn, Stereotaktische Entl e intrakr Hämat	02.35↔	Ventrikelshunt zum Harnwegssystem
01.39.21↔	So Inzis a Hirn, Stereot Entl e intrakr Abszesses	02.39↔	Sonst Operationen zum Einrichten einer Ventrikeldrainage
01.39.29↔	So Inzs a Hrn, Stereot Entl so intrkniellr Flüssgk	02.41.00↔	Spülung und Exploration eines Ventrikels Hunts, n.n.bez.
01.39.30↔	Sonstige Inzision a Gehirn, Entf e intrazerebralen Fk	02.41.10↔	Spülung u Exploration eines Ventrikels Hunts, zentraler Teil
01.39.40↔	Anl e ext Drain a Liqusys (z.B. ventr, zist, subd)	02.41.20↔	Spülung u Exploration eines Ventrikels Hunts, peripherer Teil
01.39.41↔	Anl e Reserv a Liqusys (z.B. ventr, zisternal, subd)	02.41.99↔	Spülung und Exploration eines Ventrikels Hunts, sonstige

02.42.00↔	Ersetzen eines Ventrikelshunts, n.n.bez.	03.09.90↔	Sonstige Exploration des Spinalkanals
02.42.10↔	Ersetzen eines Ventrikelshunts, zentraler Teil	03.09.91↔	Sonstige Dekompression des Spinalkanals
02.42.20↔	Ersetzen eines Ventrikelshunts, peripherer Teil	03.09.99↔	Sonst Exploration und Dekompression am Spinalkanal, so
02.42.99↔	Ersetzen eines Ventrikelshunts, sonstige	03.1↔	Durchtrennung einer intraspinalen Nervenwurzel
02.43↔	Entfernen eines Ventrikelshunts	03.21↔	Perkutane Chordotomie
02.91↔	Lösung von kortikalen Adhäsionen	03.29↔	Sonstige Chordotomie
02.92↔	Plastische Rekonstruktion am Gehirn	03.32.00↔	Biopsie an Rückenmark oder Rückenmarkshäuten, n.n.bez.
02.93.00↔	Implnt o Erstz d Elktrd(n) e intrkr Neurstm, n.n.bz.	03.32.10↔	Geschl [Perkut] [Nad] Biops an Rm o Rückenmarkshäuten
02.93.10↔	Implant o Ersetz v temp Mikroel z monok Abl u Stimul	03.32.20↔	Offene Biopsie an Rückenmark oder Rückenmarkshäuten
02.93.11↔	Implnt o Erstz v tmp Mikroel z mltk Abl u Stml	03.32.99↔	Biopsie an Rückenmark oder Rückenmarkshäuten, sonstige
02.93.20↔	Implnt o Erstz v prm n Mikroel z mnlk Abl u Stml	03.39↔	So diagn Massnahm an Rm und Strukturen d Spinalkanals
02.93.21↔	Implnt o Erstz v prm n Mikroel z mltk Abl u Stml	03.4x.00↔	Exz o Destr e Läs an Rm o Rückenmarkshäuten, n.n.bez.
02.93.99↔	Implant o Ersetz d Elektrod(n) e intrkr Neurostim, So	03.4x.10↔	Exz o Destr von Tumor an Rückenmark (intramedullär)
02.96↔	Einsetzen einer sphenoidalen Elektrode	03.4x.11↔	Exz o Destr von Tumor an Rückenmarkshäuten und Kn
02.99.00↔	Sonst Operation an Schädel, Gehirn und Hirnhäuten, n.n.bez.	03.4x.12↔	Exz o Destr v Tumor an intraspinalen Nervenwur u Ggl
02.99.10↔	Stereotaktische Eingriffe am Liquorsystem	03.4x.19↔	Exz o Destr von Tumor an Rm o Rmhät, sonstige
02.99.11↔	Streot Implnt u Explntion v rdoaktm Mt als slbst Engr	03.4x.20↔	Exz o Destr e sonstigen Läs an Rm (intramedullär)
02.99.12↔	Stereot Implant von Gew an Schäd, Hirn und Hirnh	03.4x.21↔	Exz oder Destr e sonstigen Läsion an Rückenmarkshäuten
02.99.13↔	Stereotaktische Instill von Med als selbst Eingr	03.4x.22↔	Exz o Dstr e snst Läs an intrspnl Nrvwrz u Ggl
02.99.14↔	Streot Implnt, Rv o Wchs v intrzr Kth z intrv Infz	03.4x.29↔	Exz o Destr e sonstigen Läs an Rm o Rmhät, sonstige
02.99.20↔	Umwld e Lquorshnts (Hrnwssrbleitng) i e Mhrfchbleitng	03.4x.99↔	Exz o Destr e Läs an Rm o Rückenmarkshäuten, sonstige
02.99.29↔	Sonstige Revision und Entfernung von Liquorableitungen	03.53.00↔	Reposition einer Wirbelfraktur, n.n.bez.
02.99.30↔	Implantation oder Wechsel einer intrakraniellen Messsonde	03.53.11↔	Geschl Reposition e Wirbelfraktur mit externer Fix
02.99.31↔	Revision (ohne Wechsel) einer intrakraniellen Messsonde	03.53.20↔	Offene Reposition einer Wirbelfraktur
02.99.40↔	Implantation oder Wechsel einer Neuroprothese	03.53.99↔	Reposition einer Wirbelfraktur, sonstige
02.99.41↔	Revision (ohne Wechsel) einer Neuroprothese	03.59.00↔	So Plast Reko und Op an Strukt d Spinalkan, n.n.bez.
02.99.50↔	Implant u Entf e KathBallonSyst z intrazer Brachythy	03.59.10↔	S Plst Rk u Op an Strkt d Spnlkn, Vrschl e Diastmtmylie
02.99.70↔	Rv (o Erstz) d Elktrd e intrkr Neurstm, n.n.bz.	03.59.11↔	S Plst Rk u Op an Strkt d Spnlkn, Drchr e Flm trmnl
02.99.71↔	Rv(o Ers)d Elktrd intrkr Neurstm,streotktsch,perm Enzlsys z Dst	03.59.12↔	S Plst Rk u Op an Strkt d Spnlkn, Vrschl e spn Fstl
02.99.72↔	Rv(o Ers)d Elktrd intrkr Neurstm,streotktsch,perm Mhrsys z Dst	03.59.13↔	S Plst Rk u Op an Strkt d Spnlkn, Spnl Drpl
02.99.79↔	Rev (oh Ersetz) d Elektrod e intrkr Neurostim, So	03.59.99↔	So Plast Reko und Op an Strukturen d Spinalkanals, so
02.99.90↔	Sonstige stereotaktische Op an Schädel, Hirn und Hirnh	03.6↔	Lösung von Adhäsionen an Rückenmark und Nervenwurzeln
02.99.99↔	Sonst Operation an Schädel, Gehirn u Hirnhäuten, sonst	03.71↔	Subarachnoido-peritonealer Shunt am Spinalkanal
03.01.00↔	Entfernen eines Fremdkörpers vom Spinalkanal, n.n.bez.	03.72↔	Subarachnoido-ureteraler Shunt am Spinalkanal
03.01.10↔	Entfernen eines Fremdkörpers vom Spinalkanal, epidural	03.79↔	Sonstiger Shunt am Spinalkanal
03.01.99↔	Entfernen eines Fremdkörpers vom Spinalkanal, sonstige	03.93.00↔	Implnt o Erstz d Elktrd(n) e spn Neurstm, n.n.bz.
03.02↔	Relaminektomie	03.93.10↔	Implnt,Erstz d Elktrd tmp epd Neurstm,Enzlsys,Tstsm
03.09.00↔	Sonst Exploration und Dekompression am Spinalkanal, n.n.b	03.93.11↔	Implnt,Erstz d Elktrd tmp epd Neurstm,Mhrsys,Tstsm
03.09.10↔	Zugang zur Halswirbelsäule, n.n.bez.	03.93.20↔	Imp,Ers d Elktrd prm n epd Neurstm,Enzlsys,Dst,prk
03.09.11↔	Zugang zur Halswirbelsäule, ventral, 1 Segment	03.93.21↔	Imp,Ers d Elktrd prm n epd Neurstm,Mhrsys,Dst,prk
03.09.12↔	Zugang zur Halswirbelsäule, ventral, 2 Segmente	03.93.22↔	Imp,Ers d Elktrd prm n epd Neurstm,Enzlsys,Dst,offn chr
03.09.13↔	Zugang zur Halswirbelsäule, ventral, 3 und mehr Segmente	03.93.23↔	Imp,Ers d Elktrd prm n epd Neurstm,Mhrsys,Dst,offn chr
03.09.14↔	Zugang zur Hws (d Laminot o Hemilekt), dors, 1 Segment	03.93.30↔	Implant o Ersetz e subd Elektrod zur Vorderwstim
03.09.15↔	Zugang zur Hws (d Laminot o Hemilekt), dors, 2 Seg	03.93.99↔	Implant o Ersetz d Elektrod(n) e spin Neurostim, so
03.09.16↔	Zug z Hws (d Laminot o Hemilekt), dors, 3 u mehr Seg	03.96.00↔	Perkutane Denervierung einer Facette, n.n.bez.
03.09.17↔	Zugang zum kraniozervikalem Uebergang	03.96.10↔	Perkutane Denervierung einer Facette, durch Inzision
03.09.19↔	Zugang zur Halswirbelsäule, sonstige	03.96.11↔	Perkutane Denervierung e Facette, d Thermokoagulation
03.09.20↔	Zugang zur Brustwirbelsäule, n.n.bez.	03.96.12↔	Perkutane Denervierung einer Facette, durch Kryodenervation
03.09.21↔	Zugang zur Brustwirbelsäule, ventral, 1 Segment	03.96.99↔	Perkutane Denervierung einer Facette, sonstige
03.09.22↔	Zugang zur Brustwirbelsäule, ventral, 2 Segmente	03.97↔	Revision eines Shunts an den Rückenmarkshäuten
03.09.23↔	Zugang zur Brustwirbelsäule, ventral, 3 und mehr Segmente	03.99.00↔	So Op an RM und Strukturen d Spinalkanals, n.n.bez.
03.09.24↔	Zugang zur Bws (d Laminot o Hemilekt), dors, 1 Segment	03.99.10↔	Op an intraspinalen Blgef (z.B. Ligat, Destr, Res)
03.09.25↔	Zugang zur Bws (d Laminot o Hemilekt), dors, 2 Seg	03.99.19↔	Sonstige Operationen an intraspinalen Blutgefässen
03.09.26↔	Zug z Bws (d Laminot o Hemilekt), dors, 3 u mehr Seg	03.99.20↔	Op a spin Liqsys, Anl e subkut Reserv a spin Liqsys
03.09.29↔	Zugang zur Brustwirbelsäule, sonstige	03.99.21↔	Op a spn Lqsys,Rv sbkt Rsrsv,Kth o Medp z intrth u epd Infz
03.09.30↔	Zugang zur Lendenwirbelsäule, n.n.bez.	03.99.22↔	Op a spin Liqsys, Entf e subkut Reserv a spin Liqsys
03.09.31↔	Zugang zur Lendenwirbelsäule, ventral, 1 Segment	03.99.29↔	Sonstige Operationen am spinalen Liquorsystem
03.09.32↔	Zugang zur Lendenwirbelsäule, ventral, 2 Segmente	03.99.30↔	Rv (h Erstz) d Elktrd(n) e epd Neurstm, Stbl, Enzlsys
03.09.33↔	Zugang zur Lendenwirbelsäule, ventral, 3 und mehr Segmente	03.99.31↔	Rv (h Erstz) d Elktrd(n) e epd Neurstm, Stbl, Mhrsys
03.09.34↔	Zug z Lndwrbs (d Lmnt o Flvktmie), drs, 1 Sgm	03.99.32↔	Rv(h Erstz)d Elktrd(n)e epd Neurstm,Plttl,Enzlsys
03.09.35↔	Zug z Lndwrbs (d Laminot o Flavektomie), dors, 2 Seg	03.99.33↔	Rv (h Erstz) d Elktrd(n) e epd Neurstm, Plttl, Mhrsys
03.09.36↔	Zg z Lndwrbs (d Lmnt o Flvktmie), drs, 3 u mhr Sg	03.99.40↔	Rev (oh Ersetz) e Kath zur intrath u epiduralen Infus
03.09.37↔	Zug z Lndwrbs, Zug zu Os sacrum u zu Os coccygis	03.99.41↔	Entf e Katheters zur intrathekalen und epid Infusion
03.09.39↔	Zugang zur Lendenwirbelsäule, sonstige	03.99.99↔	So Op an RM und Strukturen d Spinalkanals, son
03.09.40↔	Inzis d Spinalkanals, Rm und Rmhät, n.n.bez.	04.01.00↔	Exzision eines Akustikusneurinoms, n.n.bez.
03.09.41↔	Inzision d Spinalkanals zur Drain epid Flüssigkeit	04.01.10↔	Exzision eines Akustikusneurinoms durch Kraniotomie
03.09.43↔	Inzis von Rm und Rückenmh zur Drain von subd Flüssigk	04.01.11↔	Exzision eines Akustikusneurinoms, Translabrynthärer Zugang
03.09.44↔	Inzis von Rm und Rückenmh zur Drain e intramed Hämat	04.01.99↔	Exzision eines Akustikusneurinoms, sonstige
03.09.45↔	Inzs v Rm u Rückenmh z Drain e intrmedllär Abszsss	07.13.00↔	Biopsie an der Hypophyse, frontotemporaler Zugang, n.n.bez.
03.09.49↔	Inzis d Spinalkanals, Rm und Rmhät, sonstige	07.13.10↔	Geschl [Prkt] [Nd] Biops an d Hypph d trnsfrntln Zg

07.13.11↔	Offene Biopsie an der Hypophyse durch transfrontalen Zugang	31.73↔	Verschluss einer anderen trachealen Fistel
07.13.12↔	Stereot Biops an d Hypoph d transfrontalen Zugang	32.20↔	Thorakoskop Exzision von Läsion oder Gewebe an der Lunge
07.13.99↔	Biopsie an der Hypophyse, transfrontaler Zugang, sonst	32.21↔	Plikatur einer Emphyseblase
07.16.00↔	Biopsie am Thymus, n.n.bez.	32.22↔	Chirurgische Lungenvolumenreduktion
07.16.10↔	Geschlossene [perkutane] [Nadel-] Biopsie am Thymus	32.23↔	Offene Exzision von Läsion oder Gewebe an der Lunge
07.16.11↔	Offene Biopsie am Thymus	32.25↔	Thorakoskop Ablation von Läsion oder Gewebe an der Lunge
07.16.99↔	Biopsie am Thymus, sonstige	32.26↔	Sonstige und ni näh bez Exz von Läs oder Gew an d Lu
07.17.00↔	Biopsie am Corpus pineale, n.n.bez.	32.28↔	Endosk Exz oder Destr von Läsion oder Gew an d Lunge
07.17.10↔	Geschlossene [perkutane] [Nadel-] Biopsie am Corpus pineale	32.29↔	Sonstige Lok Exz oder Destr von Läs oder Gew an d Lu
07.17.11↔	Offene Biopsie am Corpus pineale	33.28↔	Offene Lungenbiopsie
07.17.12↔	Stereotaktische Biopsie am Corpus pineale	34.02↔	Probethorakotomie
07.17.99↔	Biopsie am Corpus pineale, sonstige	34.03↔	Rethorakotomie
07.61↔	Partielle Exzision der Hypophyse, transfrontaler Zugang	34.1↔	Inzision des Mediastinums
07.62↔	Partielle Exz an der Hypophyse, transsphenoidaler Zugang	34.22↔	Mediastinoskopie
07.63↔	Partielle Exz an d Hypophyse, nicht näher bez Zugang	34.26↔	Offene Biopsie am Mediastinum
07.64↔	Totale Exzision der Hypophyse, transfrontaler Zugang	34.27.00↔	Biopsie am Zwerchfell, n.n.bez.
07.65↔	Totale Exzision der Hypophyse, transsphenoidaler Zugang	34.27.10↔	Geschlossene (Nadel-) Biopsie am Zwerchfell
07.68↔	Totale Exzision der Hypophyse, and näher bez Zugang	34.27.20↔	Offene Biopsie am Zwerchfell
07.69↔	Totale Exzision der Hypophyse, nicht näher bez Zugang	34.27.99↔	Biopsie am Zwerchfell, sonstige
07.80↔	Thymektomie, n.n.bez.	34.3x.00↔	Exz oder Destr von Läs oder Gew d Mdst, n.n.bez.
07.81↔	Sonstige partielle Exzision am Thymus	34.3x.10↔	Exzision von Läsion oder Gewebe des Mediastinums
07.82↔	Sonstige totale Exzision des Thymus	34.3x.20↔	Resektion von Läsion oder Gewebe des Mediastinums, n.n.bez.
07.83↔	Thorakoskopische partielle Exzision am Thymus	34.3x.21↔	Res von Läs o Gew d Mdst, oh Res an mediast Organen
07.84↔	Thorakoskopische totale Exzision des Thymus	34.3x.22↔	Rs v Läs o Gw d Mdst, m Lngns o Brstwndteilrsktion
07.91↔	Exploration im Gebiet des Thymus	34.3x.23↔	Resektion von Läs o Gew d Mdst, m Perikardtres
07.92↔	Sonstige Inzision am Thymus	34.3x.24↔	Resektion von Läs o Gew d Mdst, m prothetischem GefErs
07.93↔	Plastische Rekonstruktion am Thymus	34.3x.25↔	Resektion von Läs o Gew d Mdst, m Lungenres und GefErs
07.95↔	Thorakoskopische Inzision am Thymus	34.3x.26↔	Res von Läs o Gew d Mdst, m Lungenres und Perikardtres
07.98↔	Sonstige und Ni näh bez thorakoskopische Op a Thymus	34.3x.27↔	Res von Läs o Gew d Mdst, m Perikardtres und GefErs
07.99↔	Sonst und nicht näher bezeichnete Operationen am Thymus	34.3x.28↔	Rs v Läs o Gw d Mdst, m Lngn u Prkrdtrs u GfErs
18.71.00↔	Ohrmuschelaufbau, n.n.bez.	34.3x.29↔	Resektion von Läsion oder Gewebe des Mediastinums, sonst
18.71.10↔	Ohrmuschelaufbau, partiell, n.n.bez.	34.3x.30↔	Destruktion von Läsion oder Gewebe des Mediastinums
18.71.11↔	Ohrmuschelaufbau, partiell mit Gewebeexpander	34.3x.99↔	Exz oder Destr von Läs oder Gew d Mdst, sonstige
18.71.12↔	Ohrmuschelaufbau, partiell mit Galealappen	34.4x.00↔	Exzision oder Destr einer Läsion an d Bruw, n.n.bez.
18.71.13↔	Ohrmuschelaufbau, partiell mit Knorpeltransplantat	34.4x.10↔	Exzision einer Läsion an der Brustwand
18.71.14↔	Ohrmuschelaufbau, partiell mit mikrovaskulärem Lappen	34.4x.20↔	Teilresektion einer Läsion an der Brustwand, n.n.bez.
18.71.19↔	Ohrmuschelaufbau, partiell, sonstige	34.4x.21↔	Teilresektion e Läsion an der Brustwand, ohne Rekonstruktion
18.71.20↔	Ohrmuschelaufbau, total, n.n.bez.	34.4x.22↔	Teilresektion e Läsion an der Brustwand, mit Rekonstruktion
18.71.21↔	Ohrmuschelaufbau, total mit Gewebeexpander	34.4x.30↔	Rs e Läs an d Bruw, kmpplt Rs d Strnms, n.n.bz.
18.71.22↔	Ohrmuschelaufbau, total mit Galealappen	34.4x.31↔	Res e Läs an d Bruw, komplette Res d Sternums, oh Reko
18.71.23↔	Ohrmuschelaufbau, total mit Knorpeltransplantat	34.4x.32↔	Res e Läs an d Bruw, komplette Res d Sternums, m Reko
18.71.24↔	Ohrmuschelaufbau, total mit mikrovaskulärem Lappen	34.4x.40↔	Destruktion einer Läsion an der Brustwand
18.71.29↔	Ohrmuschelaufbau, total, sonstige	34.4x.99↔	Exzision oder Destr einer Läsion an d Bruw, sonstige
18.71.30↔	Implant von allopl Materialien b Aufb e Ohrmuschel	34.51↔	Dekortikation der Lunge
18.71.99↔	Ohrmuschelaufbau, sonstige	34.52↔	Thorakoskopische Dekortikation der Lunge
20.99.00↔	Sonstige Operationen an Innen- und Mittelohr, n.n.bez.	34.59.00↔	Sonstige Exzision an der Pleura, n.n.bez.
20.99.10↔	Implnt v Knchnvrknngn a Flsnbein, Mtt o Innhr	34.59.10↔	Sonst Exzision an der Pleura, thorakoskopische Pleurektomie
20.99.20↔	Verschluss einer Labyrinthfistel	34.59.20↔	Sonst Exzision an der Pleura, offen chirurgische Pleurektomie
20.99.30↔	Entf e Kochleaimplantates oder implantbar Hörgerätes	34.59.99↔	Sonstige Exzision an der Pleura, sonstige
20.99.99↔	Sonstige Operationen an Innen- und Mittelohr, sonstige	34.6x.00↔	Pleurodese, n.n.bez.
30.4x.00↔	Radikale Laryngektomie, n.n.bez.	34.6x.11↔	Pleurodese, offen chirurgisch, ohne Dekortikation
30.4x.10↔	Radikale Laryngektomie, mit Pharyngektomie, oh Rekonstrukt	34.6x.12↔	Pleurodese, offen chirurgisch, mit Dekortikation
30.4x.11↔	Rad Laryekt, m Pharyngekt, Reko m lok Schleimhaut	34.6x.19↔	Pleurodese, offen chirurgisch, sonstige
30.4x.12↔	Rad Laryekt, m Pharyngekt, Reko m Ni vaskul Tx	34.6x.20↔	Pleurodese, thorakoskopisch, n.n.bez.
30.4x.13↔	Rad Laryekt, m Pharyngekt, Reko m gestielt reg Lp	34.6x.21↔	Pleurodese, thorakoskopisch, ohne Dekortikation
30.4x.14↔	Rad Laryekt, m Pharyngekt, Reko m gestielt Lp	34.6x.22↔	Pleurodese, thorakoskopisch, mit Dekortikation
30.4x.15↔	Rad Laryekt, m Pharyngekt, Reko m fr mikrovaskanast Tx	34.6x.29↔	Pleurodese, thorakoskopisch, sonstige
30.4x.16↔	Rad Laryekt, m Pharyngekt, Rekonstruktion m fr Darmtr	34.6x.99↔	Pleurodese, sonstige
30.4x.17↔	Rad Laryekt, m Pharyngekt, Reko m Magenhochzug	34.85↔	Implantation eines Zwerchfellschrittmachers
30.4x.19↔	Rad Laryekt, m Pharyngekt, sonstige Rekonstruktion	34.89.00↔	Sonstige Operationen am Zwerchfell, n.n.bez.
30.4x.20↔	Rad Laryekt, m Pharyngekt und Schilddres, oh Reko	34.89.10↔	Sonstige Op a Zwerchfell, Inzis (Zwerchfellsplattung)
30.4x.21↔	Rd Lrykt, m Phryngkt u Schlddrs, Rk m lk Schleimh	34.89.99↔	Sonstige Operationen am Zwerchfell, sonstige
30.4x.22↔	Rd Lrykt, m Phryngkt u Schlddrs, Rk m N vskl Tx	37.12↔	Perikardiotomie
30.4x.23↔	Rd Lrykt, m Phryngkt u Schlddrs, Rk m gstielt rg Lp	37.24.00↔	Perikardbiopsie, n.n.bez.
30.4x.24↔	Rd Lrykt, m Phryngkt u Schlddrs, Rk m gstielt Lp	37.24.10↔	Geschlossene [perkutane] [Nadel-] Biopsie des Perikards
30.4x.25↔	Rd Lrykt, m Phryngkt u Schlddrs, Rk m fr mkrvsknstr Tx	37.24.20↔	Offene Perikardbiopsie
30.4x.26↔	Rd Lrykt, m Phryngkt u Schlddrs, Rk m fr Drmrtr	37.24.99↔	Perikardbiopsie, sonstige
30.4x.27↔	Rd Lrykt, m Phryngkt u Schlddrs, Rk m Mgnhchzg	37.25.00↔	Herzbiopsie, n.n.bez.
30.4x.29↔	Rad Laryekt, m Pharyngekt und Schilddres, so Reko	37.25.10↔	Geschlossene [perkutane] [Nadel-] Biopsie des Myokards
30.4x.99↔	Radikale Laryngektomie, sonstige	37.25.20↔	Transvasale Biop des Endokards, Myokards u Endomyokards

37.25.30↔	Herzbiopsie, offen	39.59.79↔	Sonstige Plast Rekonstruktion von abd Venen, sonstige
37.25.99↔	Herzbiopsie, sonstige	39.59.80↔	Sonstige Plast Reko von Gef d unteren Extrem, n.n.bez.
37.31.00↔	Perikardektomie, n.n.bez.	39.59.81↔	Sonstige Plast Rekonstruktion von Aa d unteren Extrem
37.31.10↔	Perikardektomie, partiell	39.59.82↔	Sonstige plastische Rekonstruktion der V. femoralis
37.31.20↔	Perikardektomie, total	39.59.83↔	Sonstige plastische Rekonstruktion der V. poplitea
37.31.30↔	Adhäsiolyse am Perikard	39.59.88↔	So Plast Reko von sonst tiefen Venen d unteren Extrem
37.31.99↔	Perikardektomie, sonstige	39.59.89↔	Sonstige Plast Reko von Gef d unteren Extrem, sonstige
38.01↔	Inzision von intrakraniellen Gefässen	39.59.90↔	Sonstige Plast Reko e Gefässes, Venenklappenplastik
38.08.00↔	Inzision von Arterien der unteren Extremität, n.n.bez.	39.59.99↔	Sonst plastische Rekonstruktion eines Gefässes, sonst
38.08.10↔	Inzision der A. femoralis (communis) (superficialis)	39.8x.00↔	Op a Glom carot, Sin caroticus u and Paraggl, n.n.bez.
38.08.11↔	Inzision der A. profunda femoris	39.8x.10↔	Exploration des Glomus caroticum und anderer Paraganglien
38.08.12↔	Inzision der A. poplitea	39.8x.11↔	Exzision des Glomus caroticum und anderer Paraganglien
38.08.99↔	Inzision von Arterien der unteren Extremität, sonstige	39.8x.20↔	Implnt o Erstz e Implsgnrtrs z Aktvierng d Brffixs
38.31↔	Resektion von intrakraniellen Gefässen mit Anastomose	39.8x.21↔	Rv (h Wchs) e Implsgnrtrs z Aktvierng d Brffixs
38.51↔	Ligatur und Stripping von intrakraniellen Varizen	39.8x.22↔	Entf e Impulsgenerators zur Aktivierung d Baroreflexes
38.61↔	Sonstige Exzision von intrakraniellen Gefässen	39.8x.30↔	Implnt o Erstz e (v) Elktrd(n) z Aktvierng d Brffixs
38.81↔	Sonst chirurgischer Verschluss von intrakraniellen Gefässen	39.8x.31↔	Rv (h Wchs) e (v) Elktrd(n) z Aktvierng d Brffixs
39.49.00↔	Sonstige Revision nach vaskulärem Eingriff, n.n.bez.	39.8x.32↔	Entf e (v) Elektrod(n) zur Aktivierung d Baroreflexes
39.49.10↔	Revision einer Gefäßanastomose	39.8x.99↔	Op a Glom carot, Sin caroticus und and Paraggl, so
39.49.20↔	Revision eines vaskulären Implantates	39.91.00↔	Freilegung eines Gefässes, n.n.bez.
39.49.21↔	Wechsel eines vaskulären Implantates	39.91.10↔	Freilegung e Gefässes zur endovaskulären Intervention
39.49.22↔	Entfernung eines vaskulären Implantates	39.91.99↔	Freilegung eines Gefässes, sonstige
39.49.30↔	Ersatz eines kardialen Conduit	40.29.00↔	Einfache Exzision einer and lymphatischen Struktur, n.n.bez.
39.49.99↔	Sonstige Revision nach vaskulärem Eingriff, sonstige	40.29.10↔	Exzision eines mediastinalen Lymphknotens, n.n.bez.
39.55↔	Reimplantation eines aberrierenden Nierengefässes	40.29.11↔	Exzision eines mediastinalen Lymphknotens, offen chirurgisch
39.59.00↔	Sonst plastische Rekonstruktion eines Gefässes, n.n.bez.	40.29.12↔	Exzision eines mediastinalen Lymphknotens, thorakoskopisch
39.59.10↔	Transposition von Arterien, n.n.bez.	40.29.19↔	Exzision eines mediastinalen Lymphknotens, sonstige
39.59.11↔	Transposition der extrakraniellen A. vertebralis	40.29.20↔	Exzision eines paraaortalen Lymphknotens
39.59.12↔	Transposition von sonstigen extrkr Aa an Kopf und Hals	40.29.30↔	Exzision eines iliakalen Lymphknotens
39.59.13↔	Transposition von Arterien der oberen Extremität	40.29.70↔	Exzision eines Lymphangioms oder Hygroma cysticum
39.59.14↔	Transposition von thorakalen Arterien	40.29.80↔	Exz mehrerer abd Lymphknstat (mit Leberbiop), n.n.bez.
39.59.15↔	Transposition der A. gastrica, A. hepatica und A. lienalis	40.29.81↔	Exz mhr abd Lymphknstt (m Lbrbiop), offn chr [StgLprt]
39.59.16↔	Transposition der A. renalis	40.29.82↔	Exz mhr abd Lymphknstt (m Lbrbiop), lprsk [StgLprskpie]
39.59.17↔	Transposition der A. mesenterica	40.29.89↔	Exz mehrerer abd Lymphknstat (mit Leberbiop), sonstige
39.59.18↔	Transposition sonstiger viszeraler Arterien	40.29.99↔	Einfache Exzision einer and lymphatischen Struktur, sonst
39.59.19↔	Transposition der A. iliaca	40.3x.00↔	Exzision von regionalen Lymphknoten, n.n.bez.
39.59.20↔	Transposition von sonstigen abdominalen Arterien	40.3x.09↔	Exzision von regionalen Lymphknoten, sonstige
39.59.21↔	Transposition von Arterien der unteren Extremität	40.3x.10↔	Regionale Lymphadenektomie als selbständ Eingriff, n.n.bez.
39.59.29↔	Transposition von Arterien, sonstige	40.3x.11↔	Regionale Lymphadenektomie als selbst Eingriff, zervikal
39.59.30↔	Sonstige Plast Reko von Gef an Kopf und Ha, n.n.bez.	40.3x.12↔	Regionale Lymphadenektomie als selbst Eingriff, axillär
39.59.31↔	Sonstige plastische Rekonstruktion e intrakr Gefässes	40.3x.13↔	Rg Lymphkt als slbst Engr,praort,plvn,obtrtrsch o Iliakl
39.59.32↔	Sonstige Plast Rekonstruktion d extrkr A. vertebralis	40.3x.14↔	Reg Lymphpekt als selbst Eingr, inguinal, offen chir
39.59.33↔	So Plast Reko von extrkr Aa an Kopf und Ha, so	40.3x.15↔	Reg Lymphpekt als selbst Eingr, inguinale, laparask
39.59.34↔	Sonstige plastische Rekonstruktion der V. jugularis	40.3x.16↔	Reg Lymphpekt als selbst Eingr, mediast und peribr
39.59.39↔	Sonstige Plast Reko von Gef an Kopf und Ha, sonstige	40.3x.19↔	Regionale Lymphadenektomie als selbständ Eingriff, sonst
39.59.40↔	Sonstige Plast Reko von Gef d ob Extrem, n.n.bez.	40.3x.20↔	Regionale Lymphpekt i Rahmen e and Eingr, n.n.bez.
39.59.41↔	Sonstige plastische Rekonstruktion von Aa d ob Extrem	40.3x.21↔	Regionale Lymphpekt i Rahmen e and Eingr, zervikal
39.59.42↔	S Plst Rk d V. sbcl, V. axll u V. brchiocphlc	40.3x.22↔	Regionale Lymphpekt i Rahmen e and Eingr, axillär
39.59.48↔	So Plast Reko von sonstigen tiefen Venen d ob Extrem	40.3x.23↔	Rg Lymphkt i Rhmn e and Engr, praort, plvn o Iliakl
39.59.49↔	Sonstige Plast Reko von Gef d ob Extrem, sonstige	40.3x.24↔	Regionale Lymphpekt i Rahmen e and Eingr, obturatorisch
39.59.50↔	Sonstige Plast Reko von thorakalen Gef, n.n.bez.	40.3x.25↔	Regionale Lymphpekt i Rahmen e and Eingr, inguinale
39.59.51↔	Sonstige plastische Rekonstruktion der thorakalen Aorta	40.3x.26↔	Reg Lymphpekt i Rahmen e and Eingr, mediast und peribr
39.59.52↔	Sonstige plastische Rekonstruktion der A. pulmonalis	40.3x.29↔	Regionale Lymphpekt i Rahmen e and Eingr, sonstige
39.59.53↔	Sonstige Plast Reko von thorakalen Aa, sonstige	40.40↔	Radikale Neck dissection, n.n.bez.
39.59.54↔	Sonstige plastische Rekonstruktion der V. pulmonalis	40.41.00↔	Radikale unilaterale Neck dissection, n.n.bez.
39.59.55↔	Sonstige plastische Rekonstruktion der V. cava superior	40.41.10↔	Sel (funkt) Neck dissec, supraomohyoid (Reg III)
39.59.59↔	Sonstige Plast Reko von thorakalen Gef, sonstige	40.41.11↔	Selekt (funkt) Neck dissection, lateral (Region II-IV)
39.59.60↔	Sonstige Plast Rekonstruktion von abd Aa, n.n.bez.	40.41.12↔	Sel (funkt) Neck dissec, anterolateral (Reg IIV)
39.59.61↔	Sonst plastische Rekonstruktion der abdominalen Aorta	40.41.13↔	Sel (funkt) Neck dissec, posterolateral (Reg IIIV)
39.59.62↔	Sonst plastische Rekonstruktion des Truncus coeliacus	40.41.14↔	Selektive (funkt) Neck dissection, central (Region VI)
39.59.63↔	Sonstige plastische Rekonstruktion der A. gastrica	40.41.20↔	Radikale Neck dissection (inkl. modifiziert)
39.59.64↔	Sonstige plastische Rekonstruktion A. hepatica	40.41.21↔	Extended Neck dissection
39.59.65↔	Sonstige plastische Rekonstruktion der A. lienalis	40.41.99↔	Radikale unilaterale Neck dissection, sonstige
39.59.66↔	Sonstige plastische Rekonstruktion der A. renalis	40.42↔	Radikale bilaterale Neck dissection
39.59.67↔	Sonstige plastische Rekonstruktion der A. mesenterica	40.50↔	Radikale Exzision von Lymphknoten, n.n.bez.
39.59.68↔	Sonstige plastische Rekonstruktion der A. iliaca	40.51.00↔	Radikale Exzision von axillären Lymphknoten, n.n.bez.
39.59.69↔	Sonstige Plast Rekonstruktion von abd Aa, sonstige	40.51.10↔	Radikale Exz von axillären Lk als selbständiger Eingr
39.59.70↔	Sonstige Plast Rekonstruktion von abd Venen, n.n.bez.	40.51.11↔	Radikale Exz von axillären Lk i Rahmen e and Eingr
39.59.71↔	Sonstige plastische Rekonstruktion der V. cava inferior	40.51.99↔	Radikale Exzision von axillären Lymphknoten, sonstige
39.59.72↔	Sonstige plastische Rekonstruktion der V. iliaca	40.52.00↔	Radikale Exzision von periaortalen Lymphknoten, n.n.bez.

40.52.10↔	Rd Exz v rtrprtn(praort,prk)u plvnn Lk als slbst Engr	42.51.00↔	Intrathorakale Ösophagoösophagostomie, n.n.bez.
40.52.11↔	Rd Exz v rtrprtn(praort,prk)u plvnn Lk i Rhmn e and Engr	42.51.10↔	Intrthr Ösophst,Rk d Ösophpas b Atrsie u Vers kng ösoph Fstl
40.52.99↔	Radikale Exzision von periaortalen Lymphknoten, sonst	42.51.99↔	Intrathorakale Ösophagoösophagostomie, sonstige
40.53.00↔	Radikale Exzision von iliakalen Lymphknoten, n.n.bez.	42.52↔	Intrathorakale Ösophagogastrostomie
40.53.10↔	Radikale Exz von iliakalen Lk als selbständiger Eingr	42.53↔	Intrathor Ösophagusanastomose mit Intpos von Dünnd
40.53.11↔	Radikale Exz von iliakalen Lk i Rahmen e and Eingr	42.54↔	Sonstige intrathorakale Ösophagoenterostomie
40.53.99↔	Radikale Exzision von iliakalen Lymphknoten, sonstige	42.55↔	Intrathor Ösophagusanastomose mit Intpos von Dickd
40.54.00↔	Radikale Exzision der Leistenengegend, n.n.bez.	42.56↔	Sonstige intrathorakale Ösophagokolostomie
40.54.10↔	Radikale Exzision der Leistenengegend als selbst Eingriff	42.58↔	Intrathorakale Ösophagusanastomose mit anderer Interposition
40.54.11↔	Radikale Exz d Leistenengegend im Rahmen e and Eingr	42.59↔	Sonstige intrathorakale Ösophagusanastomose
40.54.99↔	Radikale Exzision der Leistenengegend, sonstige	42.61↔	Prästernale Ösophagoösophagostomie
40.59.00↔	Radikale Exzision anderer Lymphknoten, n.n.bez.	42.62↔	Prästernale Ösophagogastrostomie
40.59.10↔	Radikale Exz and Lk als selbständiger Eingr, n.n.bez.	42.63↔	Prästernale Ösophagusanastomose m Interposit von Dünndarm
40.59.11↔	Radikale Exz mediastinaler Lk als selbständiger Eingr	42.64↔	Sonstige prästernale Ösophagoenterostomie
40.59.12↔	Rad Exz peribronchialer Lk als selbständiger Eingr	42.65↔	Prästernale Ösophagusanastomose m Interposit von Dickdarm
40.59.19↔	Radikale Exz and Lk als selbständiger Eingr, sonstige	42.66↔	Sonstige prästernale Ösophagokolostomie
40.59.20↔	Radikale Exz and Lk i Rahmen e and Eingr, n.n.bez.	42.68↔	Sonst prästernale Ösophagusanastomose mit Interposition
40.59.21↔	Radikale Exz mediastinaler Lk i Rahmen e and Eingr	42.69↔	Sonstige prästernale Ösophagusanastomose
40.59.22↔	Radikale Exz peribronchialer Lk i Rahmen e and Eingr	42.7x.00↔	Ösophagomyotomie, n.n.bez.
40.59.29↔	Radikale Exz and Lk i Rahmen e and Eingr, sonstige	42.7x.11↔	Ösophagomyotomie, offen chirurgisch
40.59.99↔	Radikale Exzision anderer Lymphknoten, sonstige	42.7x.12↔	Ösophagomyotomie, laparoskopisch
40.62↔	Fistulierung des Ductus thoracicus	42.7x.21↔	Ösophagomyotomie, pharyngozerikal, offen chirurgisch
40.63↔	Verschluss einer Fistel des Ductus thoracicus	42.7x.22↔	Ösophagomyotomie, pharyngozerikal, laparoskopisch
40.64↔	Ligatur des Ductus thoracicus	42.7x.31↔	Ösophago-Gastroomyotomie, offen chirurgisch
40.69↔	Sonstige Operationen am Ductus thoracicus	42.7x.32↔	Ösophago-Gastroomyotomie, laparoskopisch
40.9x.00↔	Sonst Operationen an lymphatischen Strukturen, n.n.bez.	42.7x.99↔	Ösophagomyotomie, sonstige
40.9x.10↔	Anastomose zur Beseitigung eines Lymphödems	42.81.20↔	Enstz u Wchs v e N slbxp Prth(prm Tb)i d Ösphgs,offn chr
40.9x.20↔	Inzision einer Lymphozele	42.81.21↔	Enstz u Wchs v2N slbxp Prth(prm Tb)i d Ösphgs,offn chr
40.9x.30↔	Drainage eines Lymphödems	42.81.22↔	Enstz u Wchs v >2N slbxp Prth(prm Tb)i d Ösphgs,offn chr
40.9x.40↔	Therapeutische perkutane Punktion einer Lymphozele	42.81.30↔	Etz u Wh v e N slbxp Prt (prm Tb) i d Öspgs, Lsk
40.9x.99↔	Sonst Operationen an lymphatischen Strukturen, sonst	42.81.31↔	Etz u Wh v 2 N slbxp Prt (prm Tb) i d Öspgs, Lsk
41.2↔	Splenotomie	42.81.32↔	Etz u Wh v >2 N slbxp Prt (prm Tb) i d Öspgs, Lsk
41.33↔	Offene Milzbiopsie	42.81.42↔	Etz u Wh v >2 slbxp Prt (prm Tb) i d Öspgs, edk
41.41↔	Marsupialisation einer Milzzyste	42.81.50↔	Enstz u Wchs e slbxp Prth (prm Tb) i d Ösphgs, offn chr
41.42.00↔	Exz oder Destr von Läsion oder Gewebe d Milz, n.n.bez.	42.81.51↔	Etz u Wh v 2 slbxp Prt (prm Tb) i d Öspgs, off chr
41.42.10↔	Exzision von Läsion oder Gewebe der Milz	42.81.52↔	Etz u Wh v >2 slbxp Prt (prm Tb) i d Öspgs, off chr
41.42.20↔	Destruktion von Läsion oder Gewebe der Milz	42.81.60↔	Enstz u Wchs e slbxp Prth (prm Tb) i d Ösphgs, lprsk
41.42.99↔	Exz oder Destr von Läsion oder Gewebe d Milz, sonstige	42.81.61↔	Enstz u Wchs v 2 slbxp Prth (prm Tb) i d Ösphgs, lprsk
41.43↔	Partielle Splenektomie	42.81.62↔	Etz u Wh v >2 slbxp Prt (prm Tb) i d Öspgs, Lsk
41.5↔	Totale Splenektomie	42.82↔	Naht einer Ösophagus-Verletzung
41.93↔	Exzision einer akzessorischen Milz	42.83↔	Verschluss einer Ösophagostomie
41.94↔	Milztransplantation	42.85↔	Plastische Rekonstruktion an einer Ösophagusstenose
41.95.00↔	Plastische Rekonstruktion an der Milz, n.n.bez.	42.87↔	Sonstiges Transplantat am Ösophagus
41.95.10↔	Plastische Rekonstruktion an der Milz, Naht	42.89↔	Sonstige Rekonstruktion am Ösophagus
41.95.99↔	Plastische Rekonstruktion an der Milz, sonstige	43.0↔	Gastrotomie
41.99↔	Sonstige Operationen an der Milz	43.5↔	Partielle Gastrektomie mit Anastomose zum Ösophagus
42.01↔	Inzision einer Ösophagealmembran	43.6x.00↔	Partielle Gastrektomie m Anastom zum Duodenum, n.n.bez.
42.09.00↔	Andere Inzision am Ösophagus, n.n.bez.	43.6x.10↔	Pylorusresektion mit Anastomose zum Duodenum
42.09.11↔	Andere Inzision am Ösophagus, offen chirurgisch	43.6x.20↔	Billroth I
42.09.12↔	Andere Inzision am Ösophagus, laparoskopisch	43.6x.99↔	Partielle Gastrektomie m Anastom zum Duodenum, sonst
42.09.99↔	Andere Inzision am Ösophagus, sonstige	43.7x.00↔	Partielle Gastrektomie mit Anastomose zum Jejunum, n.n.bez.
42.10↔	Ösophagostomie, n.n.bez.	43.7x.10↔	Partielle Gastrekt (2/3Resektion) mit Anast zum Jejun
42.11↔	Zervikale Ösophagostomie	43.7x.20↔	Partielle Gastrekt (4/5Resektion) mit Anast zum Jejun
42.12↔	Exteriorisation einer ösophagealen Tasche	43.7x.99↔	Partielle Gastrektomie mit Anastomose zum Jejunum, sonst
42.19↔	Sonstige Fistulisierung des Ösophagus nach aussen	43.81↔	Partielle Gastrektomie mit Dünndarmtransposition
42.25↔	Offene Biopsie am Ösophagus	43.89.00↔	Sonstige partielle Gastrektomie, n.n.bez.
42.31↔	Lokale Exzision eines Ösophagus-Divertikels	43.89.10↔	Segmentresektion des Magens
42.32↔	Lokale Exzision von and Läsion oder Gewebe aus Ösophagus	43.89.20↔	Bipank Diversion des Magens nach Scopinaro, offen chir
42.39↔	Sonst Destruktion von Läsion oder Gewebe aus Ösophagus	43.89.21↔	Bipank Divers d Magens nach Scopinaro, laparoskopisch
42.40↔	Ösophagektomie, n.n.bez.	43.89.30↔	Bipank Divers d Magens mit DuodenalSwitch, offen chir
42.41.00↔	Partielle Ösophagektomie, n.n.bez.	43.89.31↔	Bipank Divers d Magens mit DuodSwitch, laparoskopisch
42.41.10↔	Partielle Ösophagekt oh Wiederherstellung der Kontinuität	43.89.40↔	Sleeve resection, offen chirurgisch
42.41.20↔	Partielle Ösophagekt mit Wiederherstellung der Kontinuität	43.89.41↔	Sleeve resection, laparoskopisch
42.41.99↔	Partielle Ösophagektomie, sonstige	43.89.50↔	DuodSwitch na Sleeve res (Zweiteingriff), offen chir
42.42.00↔	Totale Ösophagektomie, n.n.bez.	43.89.51↔	DuodSwitch na Sleeve res (Zweiteingriff), laparask
42.42.10↔	Totale Ösophagektomie, oh Wiederherst der Kontinuität	43.89.90↔	Sonstige atypische partielle Gastrektomie
42.42.20↔	Tot Ösophagektomie, m Wiedhst d Kont, transmediastinal	43.89.99↔	Sonstige partielle Gastrektomie, sonstige
42.42.21↔	Tot Ösophagektomie, m Wiedhst d Kont, thorakoabdominal	43.91↔	Totale Gastrektomie mit intestinaler Interposition
42.42.29↔	Tot Ösophagektomie, m Wiedhst d Kont, so Zugang	43.99↔	Sonstige totale Gastrektomie
42.42.99↔	Totale Ösophagektomie, sonstige	44.11↔	Transabdominale Gastroskopie

44.29↔	Sonstige Pyloroplastik	46.41.99↔	Revision eines Dünndarm-Stomas, sonstige
44.31↔	Hoher Magen-Bypass	46.42↔	Plastische Rekonstruktion an einer Perikolostomie-Hernie
44.38↔	Laparoskopische Gastroenterostomie	46.43.00↔	Sonst Revision eines künstlichen Dickdarmsstomas, n.n.bez.
44.39↔	Sonstige Gastroenterostomie	46.43.10↔	Plastische Erweiterung oder Einengung eines Kolostomas
44.5x.00↔	Revision einer Magenanastomose, n.n.bez.	46.43.11↔	Neueinpflanzung eines Kolostomas
44.5x.10↔	Revision e Magenanst nach Billroth I und II-Operation	46.43.12↔	Abtragung des vorverlagerten Teiles eines Kolostomas
44.5x.20↔	Rev e Magenanast na Roux-Y-Op o m intestinaler Intpos	46.43.20↔	Umwandlung eines Kolostomas in ein kontinentes Stoma
44.5x.99↔	Revision einer Magenanastomose, sonstige	46.43.99↔	Sonst Revision eines künstlichen Dickdarmsstomas, sonst
45.01↔	Inzision am Duodenum	46.62↔	Sonstige Fixierung des Dünndarms
45.02↔	Sonstige Inzision am Dünndarm	46.64↔	Sonstige Fixierung des Dickdarms
45.03↔	Inzision am Dickdarm	46.79.10↔	Naht einer sonstigen Darmverletzung
45.11↔	Transabdominale Endoskopie am Dünndarm	46.79.21↔	Verschluss einer sonstigen Darmfistel, offen chir
45.27↔	Intestinale Biopsie an nicht näher bezeichneter Stelle	46.79.22↔	Verschluss einer sonstigen Darmfistel, laparoskopisch
45.31↔	Sonstige lokale Exzision einer Läsion im Duodenum	46.79.30↔	Erweiterungs- und Verschmälerungsplastik am Darm
45.32↔	Sonstige Destruktion einer Läsion im Duodenum	46.79.31↔	Longitudinale Darmverlängerung nach Bianchi
45.33↔	Lokale Exz von Läsion oder Gewebe im Dünnd, auss Duod	46.79.32↔	Serielle transverse Enteroplastie [STEP]
45.34↔	Sonst Destruktion e Läsion im Dünndarm, ausser Duodenum	46.79.39↔	Sonstige Darmverlängerung
45.49↔	Sonstige Destruktion einer Läsion im Dickdarm	46.79.40↔	Anlegen eines Reservoirs, Dünndarm
45.61↔	Multiple Segmentresektion am Dünndarm	46.79.41↔	Anlegen eines Reservoirs, Dickdarm
45.62↔	Sonstige Teilresektion am Dünndarm	46.79.50↔	Revision eines Reservoirs, Dünndarm
45.63.00↔	Totalexstirpation des Dünndarms, n.n.bez.	46.79.51↔	Revision eines Reservoirs, Dickdarm
45.63.99↔	Totalexstirpation des Dünndarms, sonstige	46.79.99↔	Sonstige Rekonstruktion am Darm, sonstige
45.71↔	Multiple Segmentresektion am Dickdarm	46.80↔	Intra-abdominale Manipulation am Darm, n.n.bez.
45.72↔	Zäkumresektion	46.81↔	Intra-abdominale Manipulation am Dünndarm
45.73↔	Hemikolektomie rechts	46.82↔	Intra-abdominale Manipulation am Dickdarm
45.74↔	Resektion des Colon transversum	46.85.11↔	Bougierung des Darmes, offen chirurgisch
45.75↔	Hemikolektomie links	46.85.12↔	Bougierung des Darmes, laparoskopisch
45.76↔	Sigmoidektomie	46.85.21↔	Dilatation des Dünndarms, offen chirurgisch
45.79.00↔	Sonstige Teilresektion am Dickdarm, n.n.bez.	46.85.22↔	Dilatation des Dünndarms, laparoskopisch
45.79.10↔	Segmentresektion am Dickdarm	46.85.31↔	Dilatation des Dickdarms, offen chirurgisch
45.79.11↔	Resektion multipler Dickdarmsegmente	46.85.32↔	Dilatation des Dickdarms, laparoskopisch
45.79.12↔	Subtotale Kolektomie	46.91↔	Myotomie am Colon sigmoideum
45.79.20↔	Erweiterte Sigmaresektion	46.92↔	Myotomie am übrigen Kolon, ausser Sigmoid
45.79.21↔	Erweiterte Hemikolektomie rechts und links	46.97.00↔	Darmtransplantation, n.n.bez.
45.79.22↔	Erweiterte subtotale Kolonresektion	46.97.10↔	Darmtransplantation, Dünndarm w dess stat Aufnh
45.79.29↔	Sonstige erweiterte Teilresektion am Dickdarm	46.97.99↔	Darmtransplantation, sonstige
45.79.99↔	Sonstige Teilresektion am Dickdarm, sonstige	46.99.10↔	Dekompression des Darmes
45.8x.00↔	Totale intraabdominelle Kolektomie, n.n.bez.	46.99.21↔	Endo-Loop und Clippen am Darm, offen chirurgisch
45.8x.20↔	Totale intraabd Kolektomie, Erw totale Kolektomie	46.99.22↔	Endo-Loop und Clippen am Darm, laparoskopisch
45.8x.30↔	Totale intraabd Kolekt, Erw totale Proktokolektomie	46.99.31↔	Injektion am Darm, offen chirurgisch
45.8x.99↔	Totale intraabdominelle Kolektomie, sonstige	46.99.32↔	Injektion am Darm, laparoskopisch
45.90↔	Intestinale Anastomose, n.n.bez.	46.99.51↔	Einl o Wechsel e Ni selbexp Proth a Darm, offen chir
45.91↔	Dünndarm-Dünndarm-Anastomose	46.99.52↔	Einl o Wechsel e Ni selbexp Proth a Darm, laparask
45.92↔	Anastomose des Dünndarms zum Rektumstumpf	46.99.61↔	Einl o Wechsel e selbexp Proth a Darm, offen chir
45.93↔	Sonstige Dünndarm-Dickdarm-Anastomose	46.99.62↔	Einl o Wechsel e selbexp Proth a Darm, laparask
45.94↔	Dickdarm-Dickdarm-Anastomose	46.99.71↔	Entfernen einer Prothese, offen chirurgisch
45.95↔	Anastomose zum Anus	46.99.72↔	Entfernen einer Prothese, laparoskopisch
46.01↔	Exteriorisation des Dünndarms	46.99.80↔	Durchtrennung der Laddschen Bänder
46.02↔	Resektion eines exteriorisierten Dünndarmsegments	46.99.91↔	Sonstige Operationen am Darm, offen chirurgisch
46.03↔	Exteriorisation des Dickdarms	46.99.92↔	Sonstige Operationen am Darm, laparoskopisch
46.10↔	Kolostomie, n.n.bez.	48.1↔	Proktostomie
46.11↔	Temporäre Kolostomie	48.41↔	Submuköse Rektumresektion nach Soave
46.13↔	Permanente Kolostomie	48.49↔	Sonstige Rektumresektion mit Durchzugsverfahren
46.14↔	Verzögerte Eröffnung einer Kolostomie	48.5x.00↔	Abdominoperineale Rektumresektion, n.n.bez.
46.20↔	Ileostomie, n.n.bez.	48.5x.10↔	Abdper, abdsakr und (sakro) perineale Rektumresektion
46.21↔	Temporäre Ileostomie	48.5x.11↔	Erweiterte Abdper und abdominosakrale Rektumresektion
46.22↔	Kontinente Ileostomie	48.5x.99↔	Abdominoperineale Rektumresektion, sonstige
46.23↔	Sonstige permanente Ileostomie	48.61↔	Transsakrale Rektosigmoidektomie
46.24↔	Verzögerte Eröffnung einer Ileostomie	48.62↔	Anteriore Rektumresektion mit gleichzeitiger Kolostomie
46.31↔	Verzögerte Eröffnung einer anderen Enterostomie	48.63.00↔	Sonstige anteriore Rektumresektion, n.n.bez.
46.33↔	Anlage eines Duodenostomie	48.63.10↔	Sonstige Ant Rektumresektion, Erw Ant Resektion
46.34↔	Offen chirurgische Anlage einer Jejunostomie	48.63.99↔	Sonstige anteriore Rektumresektion, sonstige
46.39.00↔	Sonstige Enterostomie, n.n.bez.	48.64.00↔	Posteriore Rektumresektion, n.n.bez.
46.39.10↔	Sonst Enterostomie, Anlage einer Bishop-Koop-Anastomose	48.64.10↔	Pst Rktrs, Pst Rktrs m Entrstrm u Blindverschlss
46.39.99↔	Sonstige Enterostomie, sonstige	48.64.99↔	Posteriore Rektumresektion, sonstige
46.41.00↔	Revision eines Dünndarm-Stomas, n.n.bez.	48.65↔	Rektumresektion nach Duhamel
46.41.10↔	Plastische Erweiterung oder Einengung e DünndStomas	48.69.00↔	Sonstige Rektumresektion, n.n.bez.
46.41.11↔	Neueinpflanzung eines Dünndarm-Stomas	48.69.10↔	Sonstige Rektres m Enterostoma und Blindverschluss
46.41.12↔	Abtr des vorverlagerten Teiles eines DünndarmStomas	48.69.11↔	Sonstige Rektumresektion ohne Sphinktererhaltung
46.41.20↔	Umwandlung eines DünndStomas in ein kontinentes Stoma	48.69.99↔	Sonstige Rektumresektion, sonstige

48.74↔	Rektorektostomie	52.95.70↔	Plastische Rekonstruktion des Pankreas
50.12↔	Offene Biopsie an der Leber	52.95.90↔	Sonstige endoskopische Operation am Pankreas
50.14↔	Laparoskopische Leberbiopsie	52.95.99↔	Sonstige Operation am Pankreas, sonstige
51.21↔	Sonstige partielle Cholezystektomie	52.99.00↔	Sonstige offene Operation am Pankreas, n.n.bez.
51.22.00↔	Cholezystektomie, n.n.bez.	52.99.10↔	Sonstige off Op a Pankreas, Dilat d Duct pancr
51.22.10↔	Cholezyekt ohne operative Revision der Gallengänge	52.99.20↔	Sonstige off Op a Pankr, Plast Reko d Duct pancr
51.22.11↔	Cholezyekt mit operativer Revision der Gallengänge	52.99.99↔	Sonstige offene Operation am Pankreas, sonstige
51.22.12↔	Erweiterte Cholezystektomie	54.11↔	Probelaaparotomie
51.22.99↔	Cholezystektomie, sonstige	54.12.00↔	Relaparotomie, n.n.bez.
51.23↔	Laparoskopische Cholezystektomie	54.12.10↔	Relaparotomie, Second-look-Laparotomie
51.24↔	Partielle laparoskopische Cholezystektomie	54.12.99↔	Relaparotomie sonstige
51.31↔	Anastomose zwischen Gallenblase und hepatischen Gängen	54.19.00↔	Sonstige Laparotomie, n.n.bez.
51.32↔	Anastomose zwischen Gallenblase und Darm	54.19.10↔	Sonstige Laparotomie, Laparotomie mit Drainage
51.34↔	Anastomose zwischen Gallenblase und Magen	54.19.99↔	Sonstige Laparotomie, sonstige
51.35↔	Sonstige Anastomose der Gallenblase	54.21.00↔	Laparoskopie, n.n.bez.
51.36↔	Choledochostomie	54.21.10↔	Laparoskopie, Diagnostische Laparoskopie
51.37↔	Anastomose zw Ductus hepaticus und Gastrointestinaltrakt	54.21.20↔	Laparoskopie, Zugangsweg f Chir (Ther) Interventionen
51.39↔	Sonstige Gallenganganastomose	54.21.30↔	Laparoskopie, Laparoskopie mit Drainage
51.41↔	Exploration des Ductus choledochus zur Steinentfernung	54.21.99↔	Laparoskopie, sonstige
51.42↔	Explor d Duct choledoch zur Beheb e and Obstruktion	54.22.00↔	Biopsie an Bauchwand oder Nabel, n.n.bez.
51.43↔	Einsetzen eines choledhepat Katheters zur Dekompr	54.22.10↔	Geschlossene [Nadel-] Biopsie an Bauchwand oder Nabel
51.49↔	Inzision anderer Gallengänge zur Behebung einer Obstruktion	54.22.20↔	Offene Biopsie an Bauchwand oder Nabel
51.51↔	Exploration des Ductus choledochus	54.22.99↔	Biopsie an Bauchwand oder Nabel, sonstige
51.59↔	Inzision eines anderen Gallengangs	54.23↔	Biopsie am Peritoneum
51.61↔	Exzision eines Zystikusrestes	54.3x.00↔	Exz o Destr von Läs o Gew an Bauchw o Nabel, n.n.bez.
51.71↔	Einfache Naht am Ductus choledochus	54.3x.10↔	Omphalektomie
51.72↔	Choledochoplastik	54.3x.19↔	Sonstige Exz von Läsion oder Gew an Bauchw oder Nabel
51.79↔	Plastische Rekonstruktion anderer Gallenwege	54.3x.20↔	Destr von Läsion oder Gewebe an Bauchw oder Nabel
51.81↔	Dilatation des Sphincter Oddii	54.3x.99↔	Exz o Destr von Läs o Gew an Bauchw o Nabel, sonstige
51.93↔	Verschluss einer anderen Gallenfistel	54.4x.00↔	Exzision oder Destruktion von Peritonealgewebe, n.n.bez.
51.94↔	Revision einer Gallenwegsanastomose	54.4x.10↔	Exzision von Appendices epiploicae
51.95.20↔	Entfernen e Endoprothese aus d Gallengang, offen chir	54.4x.11↔	Exzision von Mesenterium
51.95.21↔	Entfernen e Endoprothese aus dem Gallengang, laparoskop	54.4x.12↔	Exzision von Omentum
51.99.00↔	Sonstige Operation an den Gallenwegen, n.n.bez.	54.4x.99↔	Exzision oder Destruktion von Peritonealgewebe, sonst
51.99.10↔	Extraktion von Steinen aus anderen Gallengängen	54.61↔	Wiederverschluss e postoperativen abdomin Wunddehiszenz
51.99.11↔	Destruktion an den Gallengängen	54.62↔	Verzögerter Verschluss einer granulierenden Abdominalwunde
51.99.12↔	Einlage einer Drainage in den Gallengang	54.63.00↔	Sonstige Naht an der Bauchwand, n.n.bez.
51.99.13↔	Blutstillung an den Gallengängen	54.63.10↔	Sonstige Nht an d Bauchw, Nht e Verletzung an d Bauchw
51.99.14↔	Revision an den Gallengängen	54.63.99↔	Sonstige Naht an der Bauchwand, sonstige
51.99.20↔	So Op an d Gilwg, Enl o Wh e N slbpx Stn Prt, off chr	54.64.00↔	Naht am Peritoneum, n.n.bez.
51.99.21↔	So Op an d Gilwg, Enl o Wh v mr n slbpx Stn Prt, off chr	54.64.10↔	Nht a Prtn, Nht v Msntrium, Omntm mjs o mns (n Vrtz)
51.99.30↔	So Op an d Gilwg, Enl o Wh e N slbpx Stn Prt, lapsk	54.64.99↔	Naht am Peritoneum, sonstige
51.99.31↔	So Op an d Gilwg, Enl o Wh v mr N slbpx Stn Prt, lapsk	54.72↔	Sonstige Rekonstruktion an der Bauchwand
51.99.40↔	So Op an d Gilwg, Enl o Wh e slbpx Stn Prt, off chr	54.73↔	Sonstige Rekonstruktion am Peritoneum
51.99.41↔	So Op an d Gilwg, Enl o Wh v 2 slbpx Stn Prt, off chr	54.74↔	Sonstige Rekonstruktion am Omentum
51.99.42↔	So Op an d Gilwg, Enl o Wh v 3 slbpx Stn Prt, off chr	54.75↔	Sonstige Rekonstruktion am Mesenterium
51.99.43↔	So Op an d Gilwg, Enl o Wh v 4 slbpx Stn Prt, off chr	54.92↔	Entfernen eines Fremdkörpers aus der Peritonealhöhle
51.99.44↔	So Op an d Gilwg, Enl o Wh v 5 slbpx Stn Prt, off chr	54.94↔	Formung eines peritoneovaskulären Shunts
51.99.45↔	So Op an d Gilwg, El o Wh v 6 o mr slbpx Stn Prt, off chr	54.95↔	Inzision des Peritoneums
51.99.50↔	So Op an d Gilwg, Enl o Wchs e slbpx Stnt (Prth), lapsk	54.99.00↔	Sonstige Operationen in der Abdominal-Region, n.n.bez.
51.99.51↔	So Op an d Gilwg, Enl o Wh v 2 slbpx Stn Prt, lapsk	54.99.30↔	S Op i d AbdRg, Rs v Gw i d Bauchrg o schr Orgnrzdrng
51.99.52↔	So Op an d Gilwg, Enl o Wh v 3 slbpx Stn Prt, lapsk	54.99.40↔	So Op i d AbdReg, Rev e kutperit Fistel (Kathvrwsys)
51.99.53↔	So Op an d Gilwg, Enl o Wh v 4 slbpx Stn Prt, lapsk	54.99.41↔	S Op i d AbdRg, Entf o Vrschl e ktprt Fstl (Kthvrwsys)
51.99.54↔	So Op an d Gilwg, Enl o Wh v 5 slbpx Stn Prt, lapsk	54.99.50↔	So Op i d AbdReg, Anl e temp Bauchwandverschlusses
51.99.55↔	So Op an d Gilwg, Enl o Wh v 6 o mr slbpx Stn Prt, lapsk	54.99.60↔	Sonst Operationen in der Abdominal-Region, Lumbotomie
51.99.91↔	Sonstige Rekonstruktion der Gallenwegen	54.99.61↔	Sonst Operationen in der Abdominal-Region, Relumbotomie
51.99.99↔	Sonstige Operation an den Gallenwegen, sonstige	54.99.80↔	Eins v Kath u autm.prgmb u wafldab Pmp z kont Asztdrg
52.12↔	Offene Biopsie am Pankreas	54.99.99↔	Sonstige Operationen in der Abdominal-Region, sonstige
52.92↔	Sondierung des Ductus pancreaticus	55.01.11↔	Nephrotomie, offen chirurgisch
52.95.00↔	Sonstige Operation am Pankreas, n.n.bez.	55.01.12↔	Nephrotomie, offen chirurgisch zur Exploration
52.95.10↔	Extrakt von Stein(en) aus d Duct pancr, offen chir	55.01.13↔	Nephrotomie, offen chirurgisch zur Punktion einer Zyste
52.95.11↔	Extrakt von Stein(en) aus d Duct pancr, laparask	55.11↔	Pyelotomie
52.95.20↔	Dilatation des Ductus pancreaticus, laparoskopisch	55.12↔	Pyelostomie
52.95.30↔	Einlage einer Drainage in den Pankreasgang, offen chir	55.24↔	Offene Nierenbiopsie
52.95.31↔	Einlage einer Drain in D Pankreasgang, laparoskopisch	55.81↔	Naht einer Rissverletzung an der Niere
52.95.40↔	Enl o Wchs e N slbpx Stnt (Prth) i D Pnkrng, offn chr	55.84↔	Reposition einer Nierenstiel-Torsion
52.95.41↔	Enl o Wchs e N slbpx Stnt (Prth) i D Pnkrng, lprsk	56.51.00↔	Aufbau einer kutanen Ureteroileostomie, n.n.bez.
52.95.50↔	Enl o Wchs e slbpx Stnt (Prth) i D Pnkrng, offn chr	56.51.10↔	Afb e kt Urt, Urkt [IlmCndt] o Urtktst [Kln/SgmCndt], off chr
52.95.51↔	Enl o Wchs e slbpx Stnt (Prth) i D Pnkrng, lprsk	56.51.11↔	Afb e kt Urt, Urkt [IlmCndt] o Urtktst [Kln/SgCdt], Lsk
52.95.60↔	Plastische Rekonstruktion d Duct pancr, laparask	56.51.12↔	Afb e kt Urtst, m Drmtrprt [Cndt] (N kntrn Strm), so Zg

56.51.20↔	Afb e kt Urtlst, Umwdl e and sprvs Hrmb l i e ktn Urtlst	57.79.10↔	So tot Zystekt, Einf Zystekt, b Mann, offen chir
56.51.30↔	Aufb e kut Ureteroileostomie, m Darmres (kontin Stoma)	57.79.11↔	So tot Zystektomie, Einf Zystektomie, b Mann, laparask
56.51.99↔	Aufbau einer kutanen Ureteroileostomie, sonstige	57.79.20↔	So tot Zystekt, Einf Zystekt, b d Frau, offen chir
56.52.00↔	Revision einer kutanen Ureteroileostomie, n.n.bez.	57.79.21↔	So tot Zystekt, Einf Zystekt, b d Frau, laparask
56.52.10↔	Rev e kut Uretlst, m Darminterponat [Conduiit]	57.79.99↔	Sonstige totale Zystektomie, sonstige
56.52.20↔	Rev e kut Ureteroileostomie, m Darmres (kontin Stoma)	57.82↔	Verschluss einer Zystostomie
56.52.99↔	Revision einer kutanen Ureteroileostomie, sonstige	57.83↔	Verschluss einer vesikointestinalen Fistel
56.61.00↔	Aufbau einer anderen kutanen Ureterostomie, n.n.bez.	57.84.00↔	Verschluss einer anderen Harnblasenfistel, n.n.bez.
56.61.10↔	Afb e and kt Urtrst, Urtrkneostmie u Trnsrtrknstmie, Lsk	57.84.10↔	Verschluss e vesikovaginalen Fistel, offen chir (abd)
56.61.20↔	Afb e and kt Urtrs, Uwdl e and sprvs Hrmb l i e kn Urtrst	57.84.11↔	Verschluss einer vesikovaginalen Fistel, vaginal
56.61.99↔	Aufbau einer anderen kutanen Ureterostomie, sonstige	57.84.12↔	Verschluss einer vesikovaginalen Fistel, transvesikal
56.62↔	Revision einer anderen kutanen Ureterostomie	57.84.13↔	Verschluss einer vesikovaginalen Fistel, laparoskopisch
56.71.00↔	Harnableitung in den Darm, n.n.bez.	57.84.20↔	Verschluss einer vesikokutanen Fistel, offen chir
56.71.10↔	Ureterosigmoideostomie m Reservoirbildung, offen chir	57.84.21↔	Verschluss einer vesikokutanen Fistel, laparoskopisch
56.71.11↔	Ureterosigmoideostomie mit Reservoirbildung, laparask	57.84.99↔	Verschluss einer anderen Harnblasenfistel, sonstige
56.71.20↔	Umwandlung e and supravas Harnabl i e Harnabl i D Darm	57.89↔	Sonstige plastische Rekonstruktion an der Harnblase
56.71.99↔	Harnableitung in den Darm, sonstige	57.93.00↔	(Postoperative) Blutstillung an der Harnblase, n.n.bez.
56.72↔	Revision einer ureterointestinalen Anastomose	57.93.10↔	(Postoperative) Blutstillung an der Harnblase, perkutan
56.75↔	Transureteroureterostomie	57.93.11↔	(Postoperative) Blutstillung an der Harnblase, transurethral
56.83↔	Verschluss einer Ureterostomie	57.93.12↔	(Postoperative) Blutstillung an der Harnblase, offen chir
56.84.00↔	Verschluss einer anderen Ureterfistel, n.n.bez.	57.93.13↔	(Postoperative) Blutstillung an der Harnblase, laparoskopisch
56.84.10↔	Verschluss einer Ureter-Darm-Fistel, offen chirurgisch	57.93.14↔	(Postoperative) Blutstillung an der Harnblase, über ein Stoma
56.84.11↔	Verschluss einer Ureter-Darm-Fistel, laparoskopisch	57.93.99↔	(Postoperative) Blutstillung an der Harnblase, sonstige
56.84.20↔	Verschluss einer ureterovaginale Fistel, offen chir	57.96↔	Implantation eines elektronischen Blasenstimulators
56.84.21↔	Verschluss einer ureterovaginale Fistel, laparoskopisch	57.97↔	Ersetzen eines elektronischen Blasenstimulators
56.84.22↔	Verschluss einer ureterovaginale Fistel, vaginal	58.24↔	Biopsie am Periuethralgewebe
56.84.99↔	Verschluss einer anderen Ureterfistel, sonstige	58.43.00↔	Verschluss einer anderen Urethrafistel, n.n.bez.
56.92↔	Implantation eines elektronischen Ureterstimulators	58.43.10↔	Verschluss e urethrovaginalen Fistel, offen chir (abd)
56.93↔	Ersetzen eines elektronischen Ureterstimulators	58.43.11↔	Verschluss e urethrovaginalen Fistel, laparask
56.99.00↔	Sonstige Operationen an einem Ureter, n.n.bez.	58.43.12↔	Verschluss einer urethrovaginalen Fistel, vaginal
56.99.10↔	Freilegung des Ureters (zur Exploration)	58.43.20↔	Verschluss einer urethrokutanen Fistel
56.99.20↔	Revisionsoperation am Ureter, offen chirurgisch	58.43.30↔	Verschluss einer urethrorektalen Fistel
56.99.21↔	Revisionsoperation am Ureter, sonstiger Zugang	58.43.99↔	Verschluss einer anderen Urethrafistel, sonstige
56.99.30↔	So Op an e Ureter, Injekt b Ostiuminsuf, transurethral	59.00↔	Retroperitoneale Dissektion, n.n.bez.
56.99.31↔	So Op an e Ureter, Injekt b Ostiuminsuf, offen chir	59.02↔	Sonst Lösung von perirenenal o periureteralen Adhäsionen
56.99.32↔	So Op an e Ureter, Injekt b Ostiuminsuf, So Zugang	59.03.00↔	Laparask Lös von periren o periuret Adhäs, n.n.bez.
56.99.99↔	Sonstige Operationen an einem Ureter, sonstige	59.03.10↔	Ureterolyse ohne intraperi Verlagerung, laparoskopisch
57.12↔	Lösung von intralum Adhäs mit Inzision an d Harnbl	59.03.11↔	Ureterolyse mit intraperi Verlagerung, laparoskopisch
57.21↔	Vesikostomie	59.03.99↔	Laparask Lös von periren o periuret Adhäs, sonstige
57.22↔	Revision einer Vesikostomie	59.09↔	Sonst Inzision am perirenenal oder periureteralen Gewebe
57.34↔	Offene Biopsie der Harnblase	59.11↔	Sonstige Lösung von perivesikalen Adhäsionen
57.51↔	Exzision des Urachus	59.12↔	Laparoskopische Lösung von perivesikalen Adhäsionen
57.58↔	Laparask Exz o Destr von and Lös o Gew an d Harnbl	59.19↔	Sonstige Inzision am perivesikalen Gewebe
57.59.00↔	Off Exz o Destr v and Lös o Gew an d Harnbl, n.n.bez.	59.21↔	Biopsie am perirenenal oder perivesikalen Gewebe
57.59.10↔	Off Exz o Dstr v and Lös o Gw an d Hrmb l, Exz, offn chr	59.91↔	Exzision am perirenenal oder perivesikalen Gewebe
57.59.20↔	Off Exz o Destr v and Lös o Gew an d Harnbl, Myektomie	59.92↔	Sonst Operationen am perirenenal o perivesikalen Gewebe
57.59.99↔	Off Exz o Destr von and Lös o Gew an d Harnbl, so	59.99↔	Sonstige Operationen an den Harnorganen
57.6x.00↔	Partielle Zystektomie, n.n.bez.	69.19↔	Sonstige Exz o Destr an Uterus und uterinem Halteapp
57.6x.10↔	Part Zystektomie, oh Ureterneointplantation, offen chir	70.32.00↔	Exzision o Destr einer Läsion im Douglasraum, nnbez
57.6x.11↔	Part Zystektomie, oh Ureterneointplantation, laparask	70.32.10↔	Exzision einer Läsion im Douglasraum
57.6x.12↔	Part Zystekt, m eins o beids Ureterneoiimpl, offen chir	70.32.11↔	Destruktion einer Läsion im Douglasraum
57.6x.13↔	Part Zystekt, m eins o beids Ureterneoiimpl, laparask	70.32.99↔	Exzision o Destr einer Läsion im Douglasraum, sonst.
57.6x.20↔	Prt Zystkt, Sprtrg o sbtt Rsktion, o Urtrnimpl, off chr	70.72.00↔	Verschluss einer kolovaginalen Fistel, n.n.bez.
57.6x.21↔	Prt Zystkt, Sprtrg o sbtt Rs, oh Urtrneoiimpl, lprsk	70.72.10↔	Verschluss e kolovaginalen Fistel, offen chir (abd)
57.6x.22↔	Prt Zystkt, Sprtrg o sbtt Rs m o bds Urtimpl, off chr	70.72.20↔	Verschluss einer kolovaginalen Fistel, vaginal
57.6x.23↔	Prt Zystkt, Sprtrg o sbt Rs m eins o beids Urtimpl, Lsk	70.72.30↔	Verschluss einer kolovaginalen Fistel, laparoskopisch
57.6x.99↔	Partielle Zystektomie, sonstige	70.72.99↔	Verschluss einer kolovaginalen Fistel, sonstige
57.71.00↔	Radikale Zystektomie, n.n.bez.	70.73.00↔	Verschluss einer rektovaginalen Fistel, n.n.bez.
57.71.10↔	Rad Zystektomie, oh Urethrektomie, b Mann, offen chir	70.73.10↔	Verschluss e rektovaginalen Fistel, offen chir (abd)
57.71.11↔	Rad Zystektomie, oh Urethrektomie, b Mann, laparask	70.73.20↔	Verschluss einer rektovaginalen Fistel, vaginal
57.71.20↔	Rad Zystektomie, m Urethrektomie, b Mann, offen chir	70.73.30↔	Verschluss einer rektovaginalen Fistel, laparoskopisch
57.71.21↔	Rad Zystektomie, m Urethrektomie, b Mann, laparask	70.73.99↔	Verschluss einer rektovaginalen Fistel, sonstige
57.71.30↔	Rad Zystektomie, oh Urethreekt, b d Frau, offen chir	70.74↔	Verschluss einer vaginointestinalen Fistel
57.71.31↔	Rad Zystektomie, oh Urethrektomie, b d Frau, laparask	70.75↔	Verschluss einer anderen Vaginalfistel
57.71.40↔	Rad Zystektomie, m Urethrektomie, b d Frau, offen chir	71.72↔	Verschluss einer Fistel an Vulva oder Perineum
57.71.41↔	Rad Zystektomie, m Urethrektomie, b d Frau, laparask	77.61.00↔	Lk Rs v Knchläs o Gw an Skp, Klv, Rp u Strn, n.n.bz.
57.71.50↔	Rd Zystkt, BEvszrtion (Exnt) b Mnn, offn chr	77.61.10↔	Lok Resektion von Knochläs o Gew an Skapula und Klav
57.71.51↔	Rad Zystekt, BeEviszation (Exent) b Mann, laparask	77.61.11↔	Lok Resektion von Knochenläsion o -gewebe an einer Rippe
57.71.99↔	Radikale Zystektomie, sonstige	77.61.12↔	Lokale Resektion von Knochenläsion oder -gewebe am Sternum
57.79.00↔	Sonstige totale Zystektomie, n.n.bez.	77.61.20↔	Debridement an Skapula und Klavikula

77.61.99↔	Lk Rs v Knchläs o Gw an Skp, Kl, Rp u Strn, S	78.49.59↔	Drs o vnt instrmnt Krrktrspndyl (z.B. b Skl), so
77.69.00↔	Lk Rs v Knchläs o Gw an and näh bz Kn, auss Geschk, nnbz	78.49.5a↔	Vnt instrmnt Krspsy (zB b Skl), N prmsb, 11 o mr Sg
77.69.10↔	Lok Resektion von Knochläs o Gew an Phalangen d Hand	78.49.5b↔	Vnt istmt Krspsy (zB b Skl), prmsb, 3-6 Sg
77.69.11↔	Lok Resektion von Knochenläsion o -gewebe an Wirbelkörpern	78.49.5c↔	Vnt istmt Krspsy (zB b Skl), prmsb, 7-10 Sg
77.69.12↔	Lokale Resektion von Knochenläsion oder -gewebe am Becken	78.49.5d↔	Vnt istmt Krspsy (zB b Skl), prmsb, 11 o mr Sg
77.69.13↔	Lok Resektion von Knochläs o Gew an Phal d Fusses	78.49.60↔	Drs u vnt kmb istmt Krspsy (zB b Skl), nnbz
77.69.20↔	Debridement an Phalangen der Hand	78.49.61↔	Drs u vnt kb istmt Krrktrspndyl (zB b Skl) N prmsb, 3-6 Sg
77.69.21↔	Debridement an der Wirbelsäule	78.49.62↔	Drs u vnt kb istmt Krrktrspndyl (zB b Skl) N prmsb, 7-10 Sg
77.69.22↔	Debridement am Becken	78.49.63↔	Drs u vnt kb istmt Krspsy (zB b Skl) N prmsb, 11 o mr Sg
77.69.23↔	Debridement an Phalangen des Fusses	78.49.64↔	Drs u vnt kb istmt Krspsy (zB b Skl), prmsb, 3-6 Sg
77.69.99↔	Lk Rs v Knchläs o Gw an and näh bz Kn, auss Geschk, so	78.49.65↔	Drs u vnt kb istmt Krspsy (zB b Skl), prmsb, 7-10 Sg
77.81.00↔	So part Knochres an Skap, Klav, Rip u Stern, n.n.bez.	78.49.66↔	Drs u vnt kb istmt Krspsy (zB b Skl), prmsb, 11 o mr Sg
77.81.10↔	Sonst partielle Knochenresektion an Skapula und Klavikula	78.49.69↔	Drs u vnt kmb instrmnt Krrktrspndyl (z.B. b Skl), so
77.81.11↔	Sonstige partielle Knochenresektion an einer Rippe	78.49.70↔	Komplexe Rekonstruktion der Wirbelsäule, n.n.bez.
77.81.12↔	Sonstige partielle Knochenresektion am Sternum	78.49.71↔	Kmpl Rk d Ws (zB b Skl) d sbkt Hrrngnstmmtion (b Knd)
77.81.99↔	So part Knochres an Skap, Klav, Rip und Sternum, so	78.49.79↔	Komplexe Rekonstruktion der Wirbelsäule, sonstige
77.89.00↔	So prt Knchrs an and näh bz Kn, auss Geschk, n.n.bez.	78.50.00↔	Inn Knochfix oh Rep d Fx, oh Ang d Lok, n.n.bez.
77.89.10↔	Sonst partielle Knochenresektion an Phalangen der Hand	78.50.11↔	Knochenfixation an der Wirbelsäule
77.89.20↔	Sonstige partielle Knochres an e Wirbel, Densresektion	78.50.30↔	Osteosyntheseverfahren an der Wirbelsäule, n.n.bez.
77.89.21↔	Sonst partielle Knochenresektion an einem Wirbel, Corpus	78.50.31↔	Osteosynthese durch Schrauben an der Wirbelsäule
77.89.22↔	Sonstige part Knochres an e Wirbel, sonstige Teile	78.50.32↔	Osteosynthese durch Drahtcerclage an der Wirbelsäule
77.89.30↔	Sonstige partielle Knochenresektion am Becken	78.50.33↔	Osteosynthese durch Klammersystem an der Wirbelsäule
77.89.40↔	Sonst partielle Knochenresektion an Phalangen des Fusses	78.50.34↔	Osteosynthese durch Hakenplatten an der Wirbelsäule
77.89.99↔	So part Knochres an and näh bez Kn, auss Geschk, so	78.50.35↔	Osteosynthese durch Schrauben-Stabsystem a d Wirbelsäule
77.91.00↔	Totale Res von Skap, Klav, Rip und Sternum, n.n.bez.	78.50.36↔	Osteosyn d ventrales SchraubenPlattensystem an d Ws
77.91.10↔	Totale Resektion von Skapula und Klavikula	78.50.37↔	Osteosyn d dorsales SchraubenPlattensystem an d Ws
77.91.11↔	Totale Resektion einer Rippe	78.50.39↔	Osteosyntheseverfahren an der Wirbelsäule, sonstige
77.91.12↔	Totale Resektion einer Halsrippe	78.50.99↔	Inn Knochfix oh Rep d Fx, oh Ang d Lok, sonstige
77.91.13↔	Totale Resektion des Sternums	78.69.00↔	Knimplentf an and näher bez Kn, auss Geschk, n.n.bez.
77.91.99↔	Totale Res von Skap, Klav, Rip und Sternum, sonstige	78.69.11↔	KIE an Pl d Hd: (id) Dt, Sb, Zg/C, (wst) Pl, Ft ex, K
77.99.00↔	Tt Knchrskt an and näh bz Kn, auss Gschk, n.n.bez.	78.69.15↔	KIE an and näh bz Kn, au Gsk, Ef e Kn(tl)rstz an Phl d Hd
77.99.10↔	Totale Knochenresektionen an Phalangen der Hand	78.69.18↔	Knimplentf an Phal d Hand: sonstiges Osteosynthmat
77.99.20↔	Totale Resektion eines Wirbelkörpers	78.69.21↔	KnImEm a B: Dt, Sb, Zg/C, Fxt ext, Rngf, (Bl)K
77.99.30↔	Totale Knochenresektionen am Becken	78.69.22↔	Knochenimplantatenfernung am Becken: (winkelstabile) Platte
77.99.40↔	Totale Knochenresektionen an Phalangen des Fußes	78.69.25↔	KnImEm an and näh bz Kn, au Gschk, Ef e Kn(tl)rstz a B
77.99.99↔	Totale Knochresekt an and näh bez Kn, auss Geschk, so	78.69.28↔	Knimplentf a Be: sonstiges Osteosynthesematerial
78.49.2a↔	Wirbelkers d So Mat (z.B. b Kyphose), 4 o mehr Wirbelk	78.69.31↔	KIE an Ts u Kl: (id) Dt, Sb, Zg/C, (wst) Pl, Ft ex, Rf, K
78.49.31↔	Kompl Reko d Ws (z.B. b Kyphose) d vord Abstützspan	78.69.38↔	Knimplentf an Talus und Calcaneus: So Osteosynthmat
78.49.32↔	Kmpl Rk d Ws (zB b Kyphs) d Kyphktmie (zB n LndstHlZr)	78.69.41↔	KIE an Phl d Fßs: (id) Dt, Sb, Zg/C, (wst) Pl, Ft ex, K
78.49.33↔	Kmpl Rk d Ws (z.B. b Kyphs) d drs Krr oh vntrls Rleas	78.69.45↔	KnImEm an and näh bz Kn, au Gk, Ef e Kn(tl)stz an Phl d Fs
78.49.34↔	Kmpl Rk d Ws (z.B. b Kyphs) d drs Krr m vntr Rleas	78.69.48↔	Knimplentf an Phal d Fusses: sonstiges Osteosynthmat
78.49.35↔	Kompl Reko d Ws (z.B. b Kyphose) d dorsoventrale Korr	78.69.51↔	Knmplntf an and näh bz Kn: Drht, Zgg/Crcl, BlountKlm
78.49.36↔	Knt u plysgmntl drs Lrdspnd (DLS) n Zielk (zB b Kyphs)	78.69.52↔	KIE a n bz Kn Sb, Pl, dy Ksb, id Dt, Mn Gkp, Vg, TF, Fx ex
78.49.37↔	Klt u trdklr Sbtkrnstm (zB n Tsn o HsYL) (zB b Kyphs)	78.69.53↔	Knimplentf an and näh bez Kn: Winkelplatte/Kondylenpl
78.49.38↔	Klt u mnsgmtl zvkthrk Ldsp zB n Msn, Ut o Sns zB b Kyphs	78.69.55↔	KIE a and nä bz Kn, a Gk, Ef e Kn(tl)stz an st nä bz Kn
78.49.40↔	Kpl Rk d Ws d Wt Ep mt K a FGsLg [Sp My A (SMA)St], 1 Kl	78.69.58↔	Knimplentf an and näh bez Kn: sonstiges Osteosynthmat
78.49.41↔	Kpl Rk d Ws d Wt Ep mt K a FGsLg [Sp My A (SMA)St], 2 K	78.69.61↔	Entfernung von Osteosynthesematerial an Wirbelsäule
78.49.42↔	Kpl Rk d Ws d Wt Ep mt K a FGsLg [Sp My A (SMA)St], 3 K	78.69.65↔	KnImEm an and nä bz Kn, au Gschk, Ef e Kn(tl)stz an d Ws
78.49.43↔	Kpl Rk d Ws d Wt Ep mt K a FGsLg [Sp My A (SMA)St], 4 K	78.69.71↔	Arthroskopische Entfernung von Osteosynthesematerial
78.49.44↔	Kpl Rk d Ws d Wt Ep mt K a FGsLg [Sp My A (SMA)St], 5 K	78.69.99↔	Knimplentf an and näher bez Kn, auss Gschk, sonstige
78.49.45↔	Kpl Rk d Ws d Wt Ep mt K a FGsLg [Sp My A (SMA)St], 6 K	80.51.00↔	Exzision eines Discus intervertebralis, n.n.bez.
78.49.46↔	Kpl Rk d Ws d Wt Ep mt K a FGsLg [Sp My A (SMA)St], 7 K	80.51.10↔	Exzision eines Discus intervertebralis, offen chirurgisch
78.49.47↔	Kpl Rk d Ws d Wt Ep mt K a FGsLg [Sp My A (SMA)St], 8 K	80.51.11↔	Exzision zweier Disci intervertebralis, offen chirurgisch
78.49.48↔	Kpl Rk d Ws d Wt Ep mt K a FGsLg [Sp My A (SMA)St], 9 K	80.51.12↔	Exz dreier o mehr Disci intervertebralis, offen chir
78.49.4a↔	Kpl Rk d Ws d Wt Ep mt K a FGsLg [Sp My A (SMA)St], 10 K	80.51.20↔	Exzision eines Discus intervertebralis, perkutan Endoskopie
78.49.4b↔	Kpl Rk d Ws d Wt Ep mt K a FGsLg [Sp My A (SMA)St], 11 K	80.51.99↔	Exzision eines Discus intervertebralis, sonstige
78.49.4c↔	Kpl Rk d Ws d Wt Ep mt K a FGsLg [Sp My A (SMA)St], 12 K	80.59.00↔	Sonstige Diskusdestruktion, n.n.bez.
78.49.4d↔	Kl Rk d Ws d W Ep m K a FGLg [Sp M A (SMA)St], 13 u mr K	80.59.10↔	Sonst Diskusdestruktion, Entf eines freien Sequesters
78.49.4e↔	Kmpl Rk d Ws (z.B. b Skl) d drsvntrll Epphysd	80.59.20↔	Sonstige Diskusdestruktion, Reoperation bei Rezidiv
78.49.4f↔	Kmpl Rk d Ws (z.B. b Skl) d untrll Epphysd m drs Wrblfs	80.59.21↔	Sonstige Diskdestr, Reop m Radikulolyse b Rezidiv
78.49.4g↔	Kmpl Rk d Ws (z.B. b Skl) d btrll Epphysd m drs Wrblfs	80.59.30↔	Sonst Diskusdestruktion, Dekompression mit Nucleoplastik
78.49.50↔	Drs o vnt instrmnt Krrktrspndyl (z.B. b Skl), n.n.bez.	80.59.40↔	S Dskdstr, Mnmlnvs Thrmmdltion d Bndscheib
78.49.51↔	Drs istmt Krspsy (zB b Skl), N prmsb, 3-6 Sg	80.59.50↔	S Dskdstr, Dsksrkstrktion m zilbsiertn Bndscheibnrstz
78.49.52↔	Drs istmt Krspsy (zB b Skl), N prmsb, 7-10 Sg	80.59.99↔	Sonstige Diskusdestruktion, sonstige
78.49.53↔	Drs instrmnt Krspsy (zB b Skl), N prmsb, 11 o mr Sg	81.00↔	Spondylodese, n.n.bez.
78.49.54↔	Drs istmt Krspsy (zB b Skl), prmsb, 3-6 Sg	81.01↔	Spondylodese an Atlas-Axis
78.49.55↔	Drs istmt Krspsy (zB b Skl), prmsb, 7-10 Sg	81.02↔	Sonstige zervikale Spondylodese mit ventralem Zugang
78.49.56↔	Drs istmt Krspsy (zB b Skl), prmsb, 11 o mr Sg	81.03↔	Sonstige zervikale Spondylodese mit dorsalem Zugang
78.49.57↔	Vnt istmt Krspsy (zB b Skl), N prmsb, 3-6 Sg	81.04↔	Dorsale und dorsolumbale Spondylodese, ventraler Zugang
78.49.58↔	Vnt istmt Krspsy (zB b Skl), N prmsb, 7-10 Sg	81.05↔	Dorsale und dorsolumbale Spondylodese, dorsaler Zugang

81.06↔	Lumbale und lumbosakrale Spondylodese, ventraler Zugang	84.61↔	Einsetzen von partieller Diskusprothese, zervikal
81.07↔	Lumbale und lumbosakrale Spondylod, intratransverser Zugang	84.62↔	Einsetzen von totaler Diskusprothese, zervikal
81.08↔	Lumbale und lumbosakrale Spondylodese, dorsaler Zugang	84.63↔	Einsetzen von Diskusprothese, thorakal
81.30↔	Reoperation einer Spondylodese, n.n.bez.	84.64↔	Einsetzen von partieller Diskusprothese, lumbosakral
81.31↔	Reoperation einer Spondylodese an Atlas-Axis	84.65↔	Einsetzen von totaler Diskusprothese, lumbosakral
81.32↔	Reop e sonst zervikalen Spondylodes m ventralem Zugang	84.66.00↔	Rev o Ersetz von künstl Diskproth, zervikal, n.n.bez.
81.33↔	Reop e sonstigen zervikalen Spondylodese m dors Zugang	84.66.10↔	Ersetzen von künstlicher Diskusprothese, zervikal
81.34↔	Reop e dors u dorsolumb Spondylodes, ventraler Zugang	84.66.20↔	Revision von künstlicher Diskusprothese, zervikal
81.35↔	Reop e dors und dorsolumb Spondylodese, dors Zugang	84.66.99↔	Rev o Ersetz von künstl Diskproth, zervikal, sonstige
81.36↔	Reop e lumb u lumbosakr Spondylodes, ventraler Zugang	84.67↔	Revision oder Ers von künstlicher Diskusprothese, thorakal
81.37↔	Reop e lmb u lmbskr Spndyls, intrtrnsvrs Zg	84.68.00↔	Rev o Ersetz von künstl Diskproth, lumbosakr, n.n.bez.
81.38↔	Reop e lumb und lumbosakr Spondylodese, dors Zugang	84.68.10↔	Ersetzen von künstlicher Diskusprothese, lumbosakral
81.39↔	Reoperation einer Spondylodese, n.a.klass.	84.68.20↔	Revision von künstlicher Diskusprothese, lumbosakral
81.62.00↔	Spondylodes o Reop e Spondylodes v 23 Wirb, n.n.bez.	84.68.99↔	Rev o Ersetz von künstl Diskproth, lumbosakr, sonstige
81.62.10↔	Spondylodese von 2 Wirbeln, dorsal	84.69.00↔	Revision oder Ers von künstlicher Diskusprothese, n.n.bez.
81.62.11↔	Spondylodes v 2 Wirbeln, dors u vent komb, interkorp	84.69.10↔	Ersetzen von künstlicher Diskusprothese
81.62.12↔	Spondylodese von 2 Wirbeln, ventral, interkorporell	84.69.20↔	Revision von künstlicher Diskusprothese
81.62.13↔	Spondylodese von 2 Wirbeln, dorsal, dynamisch	84.69.99↔	Revision o Ers von künstlicher Diskusprothese, sonst
81.62.20↔	Spondylodese von 3 Wirbeln, dorsal	86.94.00↔	Eins o Ers v Plsgnrt e Neurstm, Enzlsys, N spzf ob aufbl, nmbz
81.62.21↔	Spondylodes v 3 Wirbeln, dors u vent komb, interkorp	86.94.10↔	Enstz v Plsgnrt e intrkr Neurstm, Enzlsys, N wiedrauf
81.62.22↔	Spondylodese von 3 Wirbeln, ventral, interkorporell	86.94.11↔	Enstz v Plsgnrt e epd Neurstm, Enzlsys, N wiedrauf
81.62.23↔	Spondylodese von 3 Wirbeln, dorsal, dynamisch	86.94.12↔	Enstz v Plsgnrt e prph Neurstm, Enzlsys, N wiedrauf
81.62.99↔	Spondylodese o Reop e Spondylodese von 23 Wirbeln, so	86.94.20↔	Erstz v Plsgnrt e intrkr Neurstm, Enzlsys, N wiedrauf
81.63.00↔	Spondylodes o Reop e Spondylodes v 48 Wirb, n.n.bez.	86.94.21↔	Erstz v Plsgnrt e epd Neurstm, Enzlsys, N wiedrauf
81.63.10↔	Spondylodese von 4 - 6 Wirbeln, dorsal	86.94.22↔	Erstz v Plsgnrt e prph Neurstm, Enzlsys, N wiedrauf
81.63.11↔	Spondylodes v 4 6 Wirb, dors u vent komb, interkorp	86.94.99↔	Eins o Ers v Plsgnrt e Neurstm, Enzlsys, N spzf ob aufbl, so
81.63.12↔	Spondylodese von 4 - 6 Wirbeln, ventral, interkorporell	86.95.00↔	Eins o Ers v Plsgnrt e Neurstm, Mhrlsys, N spzf ob aufbl, nmbz
81.63.13↔	Spondylodese von 4 - 6 Wirbeln, dorsal, dynamisch	86.95.10↔	Enstz v Plsgnrt e intrkr Neurstm, Mhrlsys, N wiedrauf
81.63.20↔	Spondylodese von 7 - 8 Wirbeln, dorsal	86.95.11↔	Enstz v Plsgnrt e epd Neurstm, Mhrlsys, N wiedrauf
81.63.21↔	Spondylodes v 7 8 Wirb, dors u vent komb, interkorp	86.95.12↔	Enstz v Plsgnrt e prph Neurstm, Mhrlsys, N wiedrauf
81.63.22↔	Spondylodese von 7 - 8 Wirbeln, ventral, interkorporell	86.95.20↔	Erstz v Plsgnrt e intrkr Neurstm, Mhrlsys, N wiedrauf
81.63.23↔	Spondylodese von 7 - 8 Wirbeln, dorsal, dynamisch	86.95.21↔	Erstz v Plsgnrt e epd Neurstm, Mhrlsys, N wiedrauf
81.63.99↔	Spondylodese o Reop e Spondylodese von 48 Wirbeln, so	86.95.22↔	Erstz v Plsgnrt e prph Neurstm, Mhrlsys, N wiedrauf
81.64.00↔	Spndyls o Reop e Spndyls v 9 o mhr Wrb, n.n.bz.	86.95.99↔	Eins o Ers v Plsgnrt e Neurstm, Mhrlsys, N spzf ob aufbl, so
81.64.10↔	Spondylodese von 9 oder mehr Wirbeln, dorsal	86.96.00↔	Enstz o Erstz v snst Plsgnrt e Neurstm, n.n.bz.
81.64.11↔	Spndyls v 9 o mhr Wrb, drs u vnt kmb, intrkrprl	86.96.10↔	Einsetz von Pulsgenerator zur Vorderwurzelstimulation
81.64.99↔	Spondylodes o Reop e Spondylodes v 9 o mehr Wirb, so	86.96.11↔	Einsetzen von Pulsgenerator zur Vagusnervstimulation
81.65.00↔	Vertebroplastik, n.n.bez.	86.96.20↔	Ersetzen von Pulsgenerator zur Vorderwurzelstimulation
81.65.10↔	Vertebroplastik, 1 Wirbelkörper	86.96.21↔	Ersetzen von Pulsgenerator zur Vagusnervstimulation
81.65.11↔	Vertebroplastik, 2 Wirbelkörper	86.96.99↔	Einsetz o Ersetz von sonst Pulsgenerat e Neurostim, so
81.65.12↔	Vertebroplastik, 3 Wirbelkörper	86.97↔	Enstz o Erstz v aufbl Plsgnrt e Neurstm, Enzlsys
81.65.13↔	Vertebroplastik, 4 und mehr Wirbelkörper	86.98.00↔	Eins o Erstz v aufbl Plsgnrt e Neurstm, Mhrlsys, nmbz
81.65.99↔	Vertebroplastik, sonstige	86.98.10↔	Enstz v aufbl Plsgnrt e intrkr Neurstm, Mhrlsys
81.66.00↔	Kyphoplastik, n.n.bez.	86.98.11↔	Enstz v aufbl Plsgnrt e epd Neurstm, Mhrlsys
81.66.10↔	Kyphoplastik, 1 Wirbelkörper	86.98.12↔	Enstz v aufbl Plsgnrt e prph Neurstm, Mhrlsys
81.66.11↔	Kyphoplastik, 2 Wirbelkörper	86.98.20↔	Erstz v aufbl Plsgnrt e intrkr Neurstm, Mhrlsys
81.66.12↔	Kyphoplastik, 3 Wirbelkörper	86.98.21↔	Ersetz v aufbl Pulsgenerat e epid Neurostim, Mehrelsys
81.66.13↔	Kyphoplastik, 4 und mehr Wirbelkörper	86.98.22↔	Erstz v aufbl Plsgnrt e prph Neurstm, Mhrlsys
81.66.99↔	Kyphoplastik, sonstige	86.98.99↔	Enstz o Erstz v aufbl Plsgnrt e Neurstm, Mhrlsys, so
83.65.00↔	Sonstige Naht an Muskel oder Faszie, n.n.bez.	92.39.00↔	Sonstige stereotaktische Radiochirurgie, n.n.bez.
83.65.10↔	Sonstige Naht an Muskel oder Faszie, Kopf und Hals	92.39.01↔	And Hochvstrth, Stereot Bestr, frakt,zereb, n.n.bez.
83.65.11↔	Sonst Naht an Muskel oder Faszie, Schulter und Axilla	92.39.11↔	And Hchvstrth, Streot Bstr, frkt, Extrzr, n.n.bz.
83.65.12↔	Sonst Naht an Muskel oder Faszie, Oberarm und Ellenbogen	92.39.20↔	And Hchvstrth, Streot Bstr, frkt: zrb, intmd Rdioth
83.65.13↔	Sonstige Naht an Muskel oder Faszie, Unterarm	92.39.21↔	And Hchvstrth, Streot Bstr, frkt: zrb, intmd Bgnbstr (IMAT)
83.65.14↔	Sonst Naht an Muskel o Faszie, Brustwand, Bauch und Rücken	92.39.22↔	And Hchvstrth, Streot Bstr, frkt: zrb, bldgst Enst
83.65.15↔	Sonstige Nht an M o Fasz, Leist und Genreg und Gesäss	92.39.29↔	And Hochvstrth, Stereot Bestr, frakt, zerebral, so
83.65.16↔	Sonstige Naht an Muskel oder Faszie, Untere Extremität	92.39.30↔	And Hchvstrth, Streot Bstr, frkt: Extrzr, intmd Rdioth
83.65.19↔	Sonst Naht an Muskel oder Faszie, Andere Lokalsiation	92.39.31↔	And Hchvstrth, Streot Bstr, frkt: Extrzr, intmd Bgnbstr (IMAT)
83.65.99↔	Sonstige Naht an Muskel oder Faszie, sonstige	92.39.32↔	And Hchvstrth, Streot Bstr, frkt: Extrzr, bldgst Enst
84.59↔	Einsetzen von sonstiger vertebralen Vorrichtung	92.39.39↔	And Hochvstrth, Stereot Bestr, frakt, Extrazer, so
84.60↔	Einsetzen von Diskusprothese, nicht näher bezeichnet		

Prozedur R01-3

01.12.00↔	Offene Biopsie an den Hirnhäuten, n.n.bez.	01.15↔	Biopsie am Schädel
01.12.10↔	Stereotaktische offene Biopsie an den Hirnhäuten	01.21↔	Inzision und Drainage an den kranialen Sinus
01.12.99↔	Offene Biopsie an den Hirnhäuten, sonstige	01.22↔	Entf d Elektrod(n) e intrakraniellen Neurostimulators
01.14.00↔	Offene Biopsie am Gehirn, n.n.bez.	01.24.00↔	Sonstige Kraniotomie, n.n.bez.
01.14.10↔	Stereotaktische offene Biopsie am Gehirn	01.24.10↔	Sonstige Kraniotomie mit Dekompression
01.14.99↔	Offene Biopsie am Gehirn, sonstige	01.24.11↔	Sonst Kraniotomie zur Entleerung e epiduralen Hämatoms

01.24.12↔	Sonstige Kraniotomie zur Entleerung eines epid Empyems	01.6x.11↔	Exzision und Destruktion von Tumorgewebe an d Kalotte
01.24.13↔	S Krniot,Enl v allpl Mt o Mdrträg i d Schädlkn o Epdraum	01.6x.20↔	Exz und Destr vom sonst erkrankten Gew an d Schädelb
01.24.14↔	S Krniot,Entf v allpl Mtrialdr Mdrträg aus Schädlkn o Epdraum	01.6x.21↔	Exz und Destr von sonst erkrankten Gew an d Kalotte
01.24.15↔	Sonstige Kraniot, Entf e Fk aus Schädelkn o Epidraum	01.6x.22↔	Exz u Dstr v snst erkmktn Gw an d Klitt m HrnH
01.24.16↔	So Kraniot, So Drain epid Flüssigk o aus sonst Gründen	01.6x.99↔	Exzision und Destr einer Läsion a Schädel, sonstige
01.24.20↔	Kraniotomie der Kalotte als Zugang, n.n.bez.	02.01↔	Eröffnen einer Schädelnaht
01.24.21↔	Bohrlochtrepanation der Kalotte als Zugang	02.02↔	Elevation von Frakturfragmenten vom Schädel
01.24.22↔	Streotktsch geführt Schädlröfnng übr d Klitt als Zg	02.03↔	Bildung eines Schädelknochenlappens
01.24.29↔	Kraniotomie der Kalotte als Zugang, sonstige	02.05.00↔	Einsetzen einer Schädelknochenplatte, n.n.bez.
01.24.30↔	Zugang durch die Schädelbasis, n.n.bez.	02.05.10↔	Eins CADImp an Hmsch oh Bt d Gsschäd,Enf Df
01.24.31↔	Zugang durch die Schädelbasis, transoral	02.05.11↔	Eins CADImp an Hmsch oh Bt d Gsschäd,grfR o kmpl Df
01.24.32↔	Zugang d d Schädelb, transor m Spal d weichen Gaumens	02.05.20↔	Eins CADImp an Hmsch m Bt v Orb,Tmpreg o fr Sn(bs 2 Rg)
01.24.33↔	Zg d d Schädlb, trnsr m Spl d weichn u hrtn Gaumns	02.05.30↔	Eins CADImp an Hmsch m Bt mit Rg d Gsschäd(b3Rg)
01.24.34↔	Zugang durch die Schädelbasis, transsphenoidal	02.05.99↔	Einsetzen einer Schädelknochenplatte, sonstige
01.24.35↔	Zugang durch die Schädelbasis, transethmoidal	02.06.00↔	Sonstige Osteoplastik am Schädel, n.n.bez.
01.24.36↔	Zugang durch die Schädelbasis, transmastoidal	02.06.10↔	Frontoorbitale Kranioplastik zur Verlagerung
01.24.37↔	Zugang durch die Schädelbasis, translabyrinthär	02.06.20↔	Rk d Hmsch oh Bt d Gsschäd, m einf Implnt (Knmnt)
01.24.38↔	Zugang durch die Schädelbasis, transpyramidal	02.06.30↔	Reko v Hirn u Gesschäd, m einf Implant (Knzement) o Tx
01.24.39↔	Zugang durch die Schädelbasis, sonstige	02.06.99↔	Sonst Osteoplastik am Schädel (Kranioplastik), sonst
01.24.3a↔	Zugang durch die Schädelbasis, transkondylär	02.07↔	Entfernen einer Schädelknochenplatte
01.24.3b↔	Zugang durch die Schädelbasis, transorbital	02.11↔	Einfache Naht an der Dura mater des Gehirns
01.24.3c↔	Zugang durch die Schädelbasis, mit Le-Fort-I-Osteotomie	02.12.00↔	Sonstige Rekonstruktion an den Hirnhäuten, n.n.bez.
01.24.99↔	Sonstige Kraniotomie, sonstige	02.12.10↔	Sonst Rekonstruktion an den Hirnhäuten ohne Kranioplastik
01.25.00↔	Sonstige Kraniektomie, n.n.bez.	02.12.20↔	Sonst Rekonstruktion an den Hirnhäuten mit Kranioplastik
01.25.10↔	Sonstige Kraniektomie mit Dekompression	02.12.21↔	Sonst Duraplastik mit Kranioplastik an der Konvexität
01.25.11↔	Sonst Kraniektomie zur Entleerung e epiduralen Hämatoms	02.12.22↔	So Durapl m Kranioplastik a kraniozervikalen Übergang
01.25.12↔	Sonst Kraniektomie zur Entleerung e epiduralen Empyems	02.12.99↔	Sonstige Rekonstruktion an den Hirnhäuten, sonstige
01.25.13↔	So Kraniekt zur Entf e Fk aus Schädelkn o Epidraum	02.13↔	Ligatur eines Gefässes der Hirnhäute
01.25.14↔	S Krniekt m Enl v allpl Mt o Mdrträg i D Schädlkn o Epdraum	02.14↔	Exzision am Plexus chorioideus
01.25.19↔	So Kraniekt z Drain epid Flüssigk o aus sonst Gründen	02.2↔	Ventrikulostomie
01.25.20↔	Sonstige Kraniekt, Rekraniektomie mit Einbr e Drain	02.31↔	Ventrikelshunt zu Strukturen in Kopf und Hals
01.25.21↔	S Krniekt,Rkrek z Entf v alpl Mt o Mdr a d Schädkn o Epdrtr	02.32↔	Ventrikelshunt zum Kreislaufsystem
01.25.99↔	Sonstige Kraniektomie, sonstige	02.33↔	Ventrikelshunt zur Thoraxhöhle
01.39.00↔	Sonstige Inzision am Gehirn, n.n.bez.	02.34↔	Ventrikelshunt zu Bauchhöhle und Bauchorganen
01.39.10↔	Sonstige Inzision a Hirn zur Entl e intrazer Hämat	02.35↔	Ventrikelshunt zum Harnwegssystem
01.39.11↔	Sonstige Inzision a Hirn zur Entl e intrazer Abszesses	02.39↔	Sonst Operationen zum Einrichten einer Ventrikeldrainage
01.39.19↔	So Inzis a Gehrin, Entl v So intrazerebraler Flüssigk	02.41.00↔	Spülung und Exploration eines Ventrikelshunts, n.n.bez.
01.39.20↔	So Inzis a Hirn, Stereotaktische Entl e intrakr Hämat	02.41.10↔	Spülung u Exploration eines Ventrikelshunts, zentraler Teil
01.39.21↔	So Inzis a Hirn, Stereot Entl e intrakr Abszesses	02.41.20↔	Spülung u Exploration eines Ventrikelshunts, peripherer Teil
01.39.29↔	So Inzis a Hrn, Streot Entl so intrkrniellr Flüssgk	02.41.99↔	Spülung und Exploration eines Ventrikelshunts, sonstige
01.39.30↔	Sonstige Inzision a Gehirn, Entf e intrazerebralen Fk	02.42.00↔	Ersetzen eines Ventrikelshunts, n.n.bez.
01.39.40↔	Anl e ext Drain a Liqusys (z.B. ventr, zist, subd)	02.42.10↔	Ersetzen eines Ventrikelshunts, zentraler Teil
01.39.41↔	Anl e Reserv a Liqusys (z.B. ventr, zisternal, subd)	02.42.20↔	Ersetzen eines Ventrikelshunts, peripherer Teil
01.39.42↔	Entf e Reserv a Liqusys (z.B. ventr, zisternal, subd)	02.42.99↔	Ersetzen eines Ventrikelshunts, sonstige
01.39.50↔	Entfernung eines intrakraniellen Implantates	02.43↔	Entfernen eines Ventrikelshunts
01.39.99↔	Sonstige Inzision am Gehirn, sonstige	02.91↔	Lösung von kortikalen Adhäsionen
01.41↔	Operationen am Thalamus	02.92↔	Plastische Rekonstruktion am Gehirn
01.42↔	Operationen am Globus pallidum	02.93.00↔	Implnt o Erstz d Elktrd(n) e intrkr Neurstm, n.n.bz.
01.51.00↔	Exz von Läsion oder Gewebe an d Hirnhäuten, n.n.bez.	02.93.10↔	Implant o Ersetz v temp Mikroel z monolok Abl u Stimul
01.51.10↔	Exz v Tmr an d HrnH m Präprtion v infiltriertm Nchbr	02.93.11↔	Implnt o Erstz v tmp Mkroel z mltk Abl u Stml
01.51.99↔	Exzision von Läsion oder Gewebe an den Hirnhäuten, sonst	02.93.20↔	Implnt o Erstz v prmn Mkroel z mnlk Abl u Stml
01.52.00↔	Hemisphärektomie, n.n.bez.	02.93.21↔	Implnt o Erstz v prmn Mkroel z mltk Abl u Stml
01.52.10↔	Hemisphärektomie, hirnigenes intrazerebrales Tumorgewebe	02.93.99↔	Implant o Ersetz d Elektrod(n) e intrakr Neurostim, So
01.52.11↔	Hemisphärektomie, nicht hirnigenes intrazerebr Tumorgewebe	07.61↔	Partielle Exzision der Hypophyse, transfrontaler Zugang
01.52.99↔	Hemisphärektomie, sonstige	07.62↔	Partielle Exz an der Hypophyse, transsphenoidaler Zugang
01.53.00↔	Lobektomie am Gehirn, n.n.bez.	07.63↔	Partielle Exz an d Hypophyse, nicht näher bez Zugang
01.53.10↔	Lobektomie am Gehirn, hirnigenes intrazerebral Tumorgewebe	07.64↔	Totale Exzision der Hypophyse, transfrontaler Zugang
01.53.11↔	Lobekt a Hirn, Ni hirnigenes intrazerebrales Tumor	07.65↔	Totale Exzision der Hypophyse, transsphenoidaler Zugang
01.53.99↔	Lobektomie am Gehirn, sonstige	07.68↔	Totale Exzision der Hypophyse, and näher bez Zugang
01.59.00↔	Sonstige Exz o Destr von Läs o Gew a Hirn, n.n.bez.	07.69↔	Totale Exzision der Hypophyse, nicht näher bez Zugang
01.59.10↔	Sonstige Exz von hirnig intrazer Tumor a Hirn	38.01↔	Inzision von intrakraniellen Gefässen
01.59.11↔	Sonstige Exz von Ni hirnig intrazer Tumor a Hirn	38.31↔	Resektion von intrakraniellen Gefässen mit Anastomose
01.59.12↔	So Exz von Läs o Gew a Hirn, Debr e Kontusion a Hirn	38.51↔	Ligatur und Stripping von intrakraniellen Varizen
01.59.19↔	Sonst Exzision von Läsion oder Gewebe am Gehirn, sonst	38.61↔	Sonstige Exzision von intrakraniellen Gefässen
01.59.20↔	Sonstige Destr von hirnig intrazer Tumor a Hirn	38.81↔	Sonst chirurgischer Verschluss von intrakraniellen Gefässen
01.59.21↔	Sonstige Destr von Ni hirnig intrazer Tumor a Hirn	86.94.00↔	Eins o Ers v Plsgnrt e Neurstm, Enzlsys, N spzf ob aufbl, nnbz
01.59.29↔	Sonst Destruktion von Läsion o Gewebe am Gehirn, sonst	86.94.10↔	Enstz v Plsgnrt e intrkr Neurstm, Enzlsys, N wiedrauf
01.59.99↔	Sonstige Exz o Destr von Läs o Gew a Hirn, sonstige	86.94.11↔	Enstz v Plsgnrt e epd Neurstm, Enzlsys, N wiedrauf
01.6x.00↔	Exzision u Destruktion einer Läsion am Schädel, n.n.bez.	86.94.12↔	Enstz v Plsgnrt e prph Neurstm, Enzlsys, N wiedrauf
01.6x.10↔	Exzision und Destruktion von Tumorgewebe an Schädelbasis	86.94.20↔	Erstz v Plsgnrt e intrkr Neurstm, Enzlsys, N wiedrauf

86.94.21↔	Erstz v Plsgnrt e epd Neurstm, Enzlsys, N wiedrauf	86.96.11↔	Einsetzen von Pulsgenerator zur Vagusnervstimulation
86.94.22↔	Erstz v Plsgnrt e prph Neurstm, Enzlsys, N wiedrauf	86.96.20↔	Ersetzen von Pulsgenerator zur Vorderwurzelstimulation
86.94.99↔	Eins o Ers v Plsgnrt e Neurstm, Enzlsys, N spzf ob auflb, so	86.96.21↔	Ersetzen von Pulsgenerator zur Vagusnervstimulation
86.95.00↔	Eins o Ers v Plsgnrt e Neurstm, Mhrlsys, N spzf ob auflb, nnbz	86.96.99↔	Einsetz o Ersetz von sonst Pulsgenerat e Neurostim, so
86.95.10↔	Enstz v Plsgnrt e intrkr Neurstm, Mhrlsys, N wiedrauf	86.97↔	Enstz o Erstz v auflb Plsgnrt e Neurstm, Enzlsys
86.95.11↔	Enstz v Plsgnrt e epd Neurstm, Mhrlsys, N wiedrauf	86.98.00↔	Eins o Erstz v auflb Plsgnrt e Neurstm, Mhrlsys, nnbz
86.95.12↔	Enstz v Plsgnrt e prph Neurstm, Mhrlsys, N wiedrauf	86.98.10↔	Enstz v auflb Plsgnrt e intrkr Neurstm, Mhrlsys
86.95.20↔	Erstz v Plsgnrt e intrkr Neurstm, Mhrlsys, N wiedrauf	86.98.11↔	Enstz v auflb Plsgnrt e epd Neurstm, Mhrlsys
86.95.21↔	Erstz v Plsgnrt e epd Neurstm, Mhrlsys, N wiedrauf	86.98.12↔	Enstz v auflb Plsgnrt e prph Neurstm, Mhrlsys
86.95.22↔	Erstz v Plsgnrt e prph Neurstm, Mhrlsys, N wiedrauf	86.98.20↔	Erstz v auflb Plsgnrt e intrkr Neurstm, Mhrlsys
86.95.99↔	Eins o Ers v Plsgnrt e Neurstm, Mhrlsys, N spzf ob auflb, so	86.98.21↔	Ersetz v auflb Pulsgenerat e epid Neurostim, Mehrlsys
86.96.00↔	Enstz o Erstz v snst Plsgnrt e Neurstm, n.n.bz.	86.98.22↔	Erstz v auflb Plsgnrt e prph Neurstm, Mhrlsys
86.96.10↔	Einsetz von Pulsgenerator zur Vorderwurzelstimulation	86.98.99↔	Enstz o Erstz v auflb Plsgnrt e Neurstm, Mhrlsys, so

ADRG R02

Große OR-Proz. mit äuss. schw. CC, mit komplexer OR-Proz. bei hämatol. und soliden Neubildungen oder Lymphom und Leukämie mit best. OR-Proz., mit äuss. schw. CC, oder mit best. OR-Proz. mit schw. CC od. mit and. OR-Proz. mit äuss. schw. CC, Alter < 16 J.

Prozedur in Tabelle R02-2 und (Komplexe OR-Prozeduren oder Prozedur in Tabelle R02-3) und PCCL > 3 oder Hauptdiagnose in Tabelle R02-1 und jede OR-Prozedur außer Tabelle R02-4 und (jede OR-Prozedur außer Tabelle R02-5 und PCCL > 3 oder (PCCL > 3 oder PCCL > 2 und jede OR-Prozedur außer Tabelle R02-5) und Alter < 16 Jahre)

DRG R02Z

Große OR-Proz. mit äuss. schw. CC, mit komplexer OR-Proz. bei hämatol. und soliden Neubildungen oder Lymphom und Leukämie mit best. OR-Proz., mit äuss. schw. CC, oder mit best. OR-Proz. mit schw. CC od. mit and. OR-Proz. mit äuss. schw. CC, Alter < 16 J.

Diagnose R02-1

C26.1	Bösartige Neubildung: Milz	C86.0	Extranodales NK/T-Zell-Lymphom, nasaler Typ
C46.3	Kaposi-Sarkom Lymphknoten	C86.1	Hepatosplenisches T-Zell-Lymphom
C81.0	Noduläres lymphozytenprädominantes Hodgkin-Lymphom	C86.2	T-Zell-Lymphom vom Enteropathie-Typ
C81.1	Nodulär-sklerosierendes klassisches Hodgkin-Lymphom	C86.3	Subkutanes pannikulitisches T-Zell-Lymphom
C81.2	Gemischtzelliges klassisches Hodgkin-Lymphom	C86.4	Blastisches NK-Zell-Lymphom
C81.3	Lymphozytenarmes klassisches Hodgkin-Lymphom	C86.5	Angioimmunoblastisches T-Zell-Lymphom
C81.4	Lymphozytenreiches klassisches Hodgkin-Lymphom	C86.6	Primäre kutane CD30-positive T-Zell-Proliferationen
C81.7	Sonstige Typen des klassischen Hodgkin-Lymphoms	C88.00	Makroglobulinämie Waldenström: oA einer kompl Remiss
C81.9	Hodgkin-Lymphom, nicht näher bezeichnet	C88.01	Makroglobulinämie Waldenström: In kompletter Remission
C82.0	Follikuläres Lymphom Grad I	C88.20	So Schwerkettenkrankht: oA einer komplet Remission
C82.1	Follikuläres Lymphom Grad II	C88.21	Sonstige Schwerkettenkrankheit: In kompletter Remission
C82.2	Follikuläres Lymphom Grad III, nicht näher bezeichnet	C88.30	Immunproliferative Dünndarmkrankheit: Oh Ang kompl Rem
C82.3	Follikuläres Lymphom Grad IIIa	C88.31	Immunproliferative Dünndarmkrankheit: In kompletter Remiss
C82.4	Follikuläres Lymphom Grad IIIb	C88.40	Extranod Marginzon-B-Lymphom MALT oA kompl Rem
C82.5	Diffuses Follikelzentrumlymphom	C88.41	Extranod Marginzon-B-Lymphom MukosAss Gwb In kompl Rem
C82.6	Kutanes Follikelzentrumlymphom	C88.70	Sonstige bösartige immunproliferat KH: oA kompl Remiss
C82.7	Sonstige Typen des follikulären Lymphoms	C88.71	Sonst bösart immunproliferative KH: In kompletter Remiss
C82.9	Follikuläres Lymphom, nicht näher bezeichnet	C88.90	Bösart immunproliferative KH, nnbez: oA kompl Remiss
C83.0	Kleinzelliges B-Zell-Lymphom	C88.91	Bösart immunproliferative KH, nnbez: In kompletter Remiss
C83.1	Mantelzell-Lymphom	C90.00	Multiples Myelom: oA einer kompletten Remission
C83.3	Diffuses großzelliges B-Zell-Lymphom	C90.01	Multiples Myelom: In kompletter Remission
C83.5	Lymphoblastisches Lymphom	C90.10	Plasmazellenleukämie: Ohne Angabe einer kompl Remission
C83.7	Burkitt-Lymphom	C90.11	Plasmazellenleukämie: In kompletter Remission
C83.8	Sonstige nicht follikuläre Lymphome	C90.20	Extramedullär Plasmozytom: oA einer komplet Remission
C83.9	Nicht follikuläres Lymphom, nicht näher bezeichnet	C90.21	Extramedulläres Plasmozytom: In kompletter Remission
C84.0	Mycosis fungoides	C90.30	Solitäres Plasmozytom: oA einer kompletten Remission
C84.1	Sézary-Syndrom	C90.31	Solitäres Plasmozytom: In kompletter Remission
C84.4	Peripheres T-Zell-Lymphom, nicht spezifiziert	C91.00	Akut lymphat Leukämie [ALL]: oA einer komplet Remission
C84.5	Sonstige reifzellige T/NK-Zell-Lymphome	C91.01	Akute lymphat Leukämie [ALL]: In komplet Remission
C84.6	Anaplastisches großzelliges Lymphom, ALK-positiv	C91.10	Chr lymphat Leukäm B-Zell-Typ [CLL]: oA komplet Remiss
C84.7	Anaplastisches großzelliges Lymphom, ALK-negativ	C91.11	Chr lymphat Leukämie B-Zell-Typ [CLL]: In komplet Remiss
C84.8	Kutanes T-Zell-Lymphom, nicht näher bezeichnet	C91.30	Prolymphozyt Leukämie B-Zell-Typ: oA komplet Remiss
C84.9	Reifzelliges T/NK-Zell-Lymphom, nicht näher bezeichnet	C91.31	Prolymphozyt Leukämie vom B-Zell-Typ: In komplet Remiss
C85.1	B-Zell-Lymphom, nnbez	C91.40	Haarzellenleukämie: Ohne Angabe kompl Remission
C85.2	Mediastinales (thymisches) großzelliges B-Zell-Lymphom	C91.41	Haarzellenleukämie: In kompletter Remission
C85.7	Sonst nbez Typen Non-Hodgkin-Lymphom	C91.50	Adult T-Zell-Lymphom/Leukäm HTLV-1-asso: oA kompl Rem
C85.9	Non-Hodgkin-Lymphom, nicht näher bezeichnet	C91.51	Adult T-Zell-Lymphom/Leukäm HTLV-1-asso: In kompl Rem

C91.60	Prolymphozyt-Leukämie T-Zell-Typ: oA einer komplet Remis	C95.01	Akute Leukämie nnbez Zelltyps: In kompletter Remission
C91.61	Prolymphozyt-Leukämie vom T-Zell-Typ: In komplet Remis	C95.10	Chronische Leukämie nnbez Zelltyps: Oh Ang kompl Remiss
C91.70	Sonstige lymphatische Leukämie: Ohne Ang kompl Remiss	C95.11	Chronische Leukämie nnbez Zelltyps: In kompletter Remiss
C91.71	Sonstige lymphatische Leukämie: In kompletter Remission	C95.70	Sonstige Leukämie nnbez Zelltyps: Ohne Ang kompl Remiss
C91.80	Reifzellige B-ALL vom Burkitt-Typ: oA einer komplet Remis	C95.71	Sonstige Leukämie nnbez Zelltyps: In kompletter Remission
C91.81	Reifzellige B-ALL vom Burkitt-Typ: In kompletter Remission	C95.90	Leukämie, nicht näher bezeichnet: Ohne Ang kompl Remiss
C91.90	Lymphatische Leukämie, nnbez: Ohne Ang kompl Remission	C95.91	Leukämie, nicht näher bezeichnet: In kompletter Remission
C91.91	Lymphatische Leukämie, nnbez: In kompletter Remission	C96.2	Bösartiger Mastzelltumor
C92.10	Chr myelo Leukäm [CML], BCR/ABL-posit: oA kompl Rem	C96.4	Sarkom der dendritischen Zellen (akessorische Zellen)
C92.11	Chr myelo Leukäm [CML], BCR/ABL-posit: In kompl Rem	C96.7	So nbez BNB lymphat/blutbildend/verwandtes Gewebe
C92.20	Atyp chr myelo Leukäm, BCR/ABL-negat: oA kompl Rem	C96.8	Histiozytisches Sarkom
C92.21	Atyp chr myelo Leukäm, BCR/ABL-negat: In kompl Rem	C96.9	BNB lymphat/blutbildendes/verwandtes Gew, nnbez
C92.30	Myelosarkom: Ohne Angabe kompl Remission	D45	Polycythaemia vera
C92.31	Myelosarkom: In kompletter Remission	D46.0	Refraktäre Anämie oh Ringsideroblasten, so bez
C92.70	Sonstige myeloische Leukämie: Ohne Ang kompl Remission	D46.1	Refraktäre Anämie m Ringsideroblasten
C92.71	Sonstige myeloische Leukämie: In kompletter Remission	D46.4	Refraktäre Anämie, nnbez
C92.90	Myeloische Leukämie, nnbez: Ohne Ang kompl Remission	D46.5	Refraktäre Anämie mit Mehrlinien-Dysplasie
C92.91	Myeloische Leukämie, nnbez: In kompletter Remission	D46.6	Myelodyspl Syndr m isoliert del(5q)-Chromosomenanomal
C93.10	Chron myelomonozytäre Leukämie: oA einer komplet Remis	D46.7	Sonstige myelodysplastische Syndrome
C93.11	Chron myelomonozyt Leukämie: In komplet Remis	D46.9	Myelodysplastisches Syndrom, nnbez
C93.30	Juvenil myelomonozyt Leukämie: oA einer komplet Remis	D47.0	Histiozyten-/Mastzelltumor unsich/unbek Verhalt
C93.31	Juvenile myelomonozytäre Leukämie: In komplet Remis	D47.1	Chronische myeloproliferative Krankheit
C93.70	Sonstige Monozytenleukämie: Ohne Ang kompl Remission	D47.3	Essentielle (hämorrhagische) Thrombozythämie
C93.71	Sonstige Monozytenleukämie: In kompletter Remission	D47.4	Osteomyelofibrose
C93.90	Monozytenleukämie, nnbez: Ohne Angabe kompl Remission	D47.5	Chronische Eosinophilen-Leukämie [Hypereosinophil Synd]
C93.91	Monozytenleukämie, nnbez: In kompletter Remission	D47.7	So nbez NB unsich/unbek Verhalt lymph/blutb/verw Gew
C94.30	Mastzellenleukämie: Ohne Angabe kompl Remission	D47.9	NB unsich/unbek Verhalt lymph/blutb/verw Gew, nnbez
C94.31	Mastzellenleukämie: In kompletter Remission	D89.1	Kryoglobulinämie
C94.40	Akut Panmyelose m Myelofibrose: oA komplet Remis	R77.0	Veränderungen Albumine
C94.41	Akute Panmyelose mit Myelofibrose: In komplet Remis	R77.1	Veränderungen Globuline
C94.60	Myelodyspl u -prolifer KH, nicht klassif-bar: oA kompl Remis	R77.2	Veränderungen Alpha-Fetoproteins
C94.61	Myelodyspl u -prolifer KH, nicht klassif-bar: In kompl Remis	R77.80	Veränderung prostataspezifisches Antigen [PSA]
C94.70	Sonstige nbez Leukämien: Ohne Angabe kompl Remission	R77.88	Sonstige nbez Veränderungen Plasmaproteine
C94.71	Sonst näher bez Leukämien: In kompletter Remiss	R77.9	Veränderung Plasmaprotein, nnbez
C95.00	Akute Leukämie nnbez Zelltyps: Ohne Ang kompl Remission		

Prozedur R02-2

01.10↔	Monitoring des intrakraniellen Drucks	01.24.20↔	Kraniotomie der Kalotte als Zugang, n.n.bez.
01.12.00↔	Offene Biopsie an den Hirnhäuten, n.n.bez.	01.24.21↔	Bohrlochtrepanation der Kalotte als Zugang
01.12.10↔	Stereotaktische offene Biopsie an den Hirnhäuten	01.24.22↔	Streotktsch führt Schädelöffnung übr d Kltt als Zg
01.12.99↔	Offene Biopsie an den Hirnhäuten, sonstige	01.24.29↔	Kraniotomie der Kalotte als Zugang, sonstige
01.13.00↔	Geschl [perkutane] [Nadel-] Biopsie am Gehirn, n.n.bez.	01.24.30↔	Zugang durch die Schädelbasis, n.n.bez.
01.13.10↔	Stereotaktische geschl [Perkut] [Nad] Biops a Hirn	01.24.31↔	Zugang durch die Schädelbasis, transoral
01.13.99↔	Geschl [perkutane] [Nadel-] Biopsie am Gehirn, sonstige	01.24.32↔	Zugang d d Schädelb, transor m Spal d weichen Gaumens
01.14.00↔	Offene Biopsie am Gehirn, n.n.bez.	01.24.33↔	Zg d d Schädlb, trnsr m Spl d weichn u hrtn Gaumns
01.14.10↔	Stereotaktische offene Biopsie am Gehirn	01.24.34↔	Zugang durch die Schädelbasis, transsphenoidal
01.14.99↔	Offene Biopsie am Gehirn, sonstige	01.24.35↔	Zugang durch die Schädelbasis, transthemoidal
01.15↔	Biopsie am Schädel	01.24.36↔	Zugang durch die Schädelbasis, transmastoidal
01.16↔	Monitoring der zerebralen Sauerstoffsättigung (PtiO2)	01.24.37↔	Zugang durch die Schädelbasis, translabyrinthär
01.17↔	Monitoring der Gehirntemperatur	01.24.38↔	Zugang durch die Schädelbasis, transpyramidal
01.18.20↔	Offene Biopsie an intrakraniellm Blutgefäss	01.24.39↔	Zugang durch die Schädelbasis, sonstige
01.18.21↔	Stereotaktische off Biopsie an intrakraniellm Blutgefäss	01.24.3a↔	Zugang durch die Schädelbasis, transkondylär
01.18.29↔	Offene Biopsie an intrakraniellm Blutgefäss, sonstige	01.24.3b↔	Zugang durch die Schädelbasis, transorbital
01.21↔	Inzision und Drainage an den kranialen Sinus	01.24.3c↔	Zugang durch die Schädelbasis, mit Le-Fort-I-Osteotomie
01.22↔	Entf d Elektrod(n) e intrakraniellen Neurostimulators	01.24.99↔	Sonstige Kraniotomie, sonstige
01.23.00↔	Rekraniotomie, n.n.bez.	01.25.00↔	Sonstige Kraniektomie, n.n.bez.
01.23.10↔	Rekraniotomie mit Einbringen einer Drainage	01.25.10↔	Sonstige Kraniektomie mit Dekompression
01.23.20↔	Rekrant m Entf v allopl Mat o Medträg aus d Schädelkn	01.25.11↔	Sonst Kraniektomie zur Entleerung e epiduralen Hämatoms
01.23.21↔	Rekrant m Entf von allopl Mat o Medträg aus d Epidraum	01.25.12↔	Sonst Kraniektomie zur Entleerung e epiduralen Empyems
01.23.29↔	Rekraniotomie mit Entfernen von sonstigen Material	01.25.13↔	So Kraniekt zur Entf e Fk aus Schädelkn o Epidraum
01.23.99↔	Rekraniotomie, sonstige	01.25.14↔	S Krniekt m Enl v allpl Mt o Mdräg i d Schädlkn o Epdraum
01.24.00↔	Sonstige Kraniotomie, n.n.bez.	01.25.19↔	So Kraniekt z Drain epid Flüssigk o aus sonst Gründen
01.24.10↔	Sonstige Kraniotomie mit Dekompression	01.25.20↔	Sonstige Kraniekt, Rekraniotomie mit Einbr e Drain
01.24.11↔	Sonst Kraniotomie zur Entleerung e epiduralen Hämatoms	01.25.21↔	S Krniekt,Rkrekt z Entf v allpl Mt o Mdr a d Schädkn o Epdrr
01.24.12↔	Sonstige Kraniotomie zur Entleerung eines epid Empyems	01.25.99↔	Sonstige Kraniektomie, sonstige
01.24.13↔	S Krniot,Enl v allpl Mt o Mdräg i d Schädlkn o Epdraum	01.26↔	Einsetz und Ersetz e Kath i d Schädelhöhle o Hirn
01.24.14↔	S Krniot,Entf v allpl Mtrialdr Mdräg aus Schädlkn o Epdraum	01.28↔	Einsetzen von intrakran Katheter(n) via Bohrloch(löcher)
01.24.15↔	Sonstige Kraniot, Entf e Fk aus Schädelkn o Epidraum	01.29.00↔	Rv (h Erstz) v Kth(n) aus Schädlh o Hrn, n.n.bz.
01.24.16↔	So Kraniot, So Drain epid Flüssigk o aus sonst Gründen	01.29.10↔	Stereot Rev (oh Ersetz) v intrazer Kath z intrav Infus

01.29.99↔	Rev (oh Ersetz) von Kath(n) aus Schädelh o Hirn, So	02.06.99↔	Sonst Osteoplastik am Schädel (Kranioplastik), sonst
01.31.00↔	Inzision an den Hirnhäuten, n.n.bez.	02.07↔	Entfernen einer Schädelknochenplatte
01.31.10↔	Inzis an D Hirnh zur Entl e subduralen Hämat (Hygroms)	02.11↔	Einfache Naht an der Dura mater des Gehirns
01.31.11↔	Inzision an D Hirnhäuten zur Entl e subduralen Empyems	02.12.00↔	Sonstige Rekonstruktion an den Hirnhäuten, n.n.bez.
01.31.20↔	Inzs an D Hrnh z Drain v sbd u sbchrnoidlr Flüssgk	02.12.10↔	Sonst Rekonstruktion an den Hirnhäuten ohne Kranioplastik
01.31.99↔	Inzision an den Hirnhäuten, sonstige	02.12.20↔	Sonst Rekonstruktion an den Hirnhäuten mit Kranioplastik
01.32.00↔	Lobotomie und Traktotomie, n.n.bez.	02.12.21↔	Sonst Duraplastik mit Kranioplastik an der Konvexität
01.32.10↔	Lobotomie und Traktotomie, Zingulotomie	02.12.22↔	So Durapl m Kranioplastik a kraniozervikalen Übergang
01.32.11↔	Lobotomie und Traktotomie, Subpiale Transsektion	02.12.99↔	Sonstige Rekonstruktion an den Hirnhäuten, sonstige
01.32.12↔	Lobotomie und Traktotomie, Multiple Lobotomien	02.13↔	Ligatur eines Gefässes der Hirnhäute
01.32.20↔	Lobotomie u Traktotomie, Stereotaktische Entl e intrakr Hämat	02.14↔	Exzision am Plexus chorioideus
01.32.99↔	Lobotomie und Traktotomie, sonstige	02.2↔	Ventrikulostomie
01.39.00↔	Sonstige Inzision am Gehirn, n.n.bez.	02.31↔	Ventrikelschunt zu Strukturen in Kopf und Hals
01.39.10↔	Sonstige Inzision a Hirn zur Entl e intrazer Hämat	02.32↔	Ventrikelschunt zum Kreislaufsystem
01.39.11↔	Sonstige Inzision a Hirn zur Entl e intrazer Abszesses	02.33↔	Ventrikelschunt zur Thoraxhöhle
01.39.19↔	So Inzis a Gehrin, Entl v So intrazerebraler Flüssigk	02.34↔	Ventrikelschunt zu Bauchhöhle und Bauchorganen
01.39.20↔	So Inzis a Hirn, Stereotaktische Entl e intrakr Hämat	02.35↔	Ventrikelschunt zum Harnwegssystem
01.39.21↔	So Inzis a Hirn, Stereot Entl e intrakr Abszesses	02.39↔	Sonst Operationen zum Einrichten einer Ventrikeldrainage
01.39.29↔	So Inzs a Hrn, Streot Entl so intrkrniellr Flüssgk	02.41.00↔	Spülung und Exploration eines Ventrikelschunts, n.n.bez.
01.39.30↔	Sonstige Inzision a Gehirn, Entf e intrazerebralen Fk	02.41.10↔	Spülung u Exploration eines Ventrikelschunts, zentraler Teil
01.39.40↔	Anl e ext Drain a Liqusys (z.B. ventr, zist, subd)	02.41.20↔	Spülung u Exploration eines Ventrikelschunts, peripherer Teil
01.39.41↔	Anl e Reserv a Liqusys (z.B. ventr, zisternal, subd)	02.41.99↔	Spülung und Exploration eines Ventrikelschunts, sonstige
01.39.42↔	Entf e Reserv a Liqusys (z.B. ventr, zisternal, subd)	02.42.00↔	Ersetzen eines Ventrikelschunts, n.n.bez.
01.39.50↔	Entfernung eines intrakraniellen Implantates	02.42.10↔	Ersetzen eines Ventrikelschunts, zentraler Teil
01.39.99↔	Sonstige Inzision am Gehirn, sonstige	02.42.20↔	Ersetzen eines Ventrikelschunts, peripherer Teil
01.41↔	Operationen am Thalamus	02.42.99↔	Ersetzen eines Ventrikelschunts, sonstige
01.42↔	Operationen am Globus pallidum	02.43↔	Entfernen eines Ventrikelschunts
01.51.00↔	Exz von Läsion oder Gewebe an d Hirnhäuten, n.n.bez.	02.91↔	Lösung von kortikalen Adhäsionen
01.51.10↔	Exz v Tmr an d Hrnh m Präpition v infiltriertm Nchr	02.92↔	Plastische Rekonstruktion am Gehirn
01.51.99↔	Exzision von Läsion oder Gewebe an den Hirnhäuten, sonst	02.93.00↔	Implnt o Erstz d Elkrtd(n) e intrkr Neurstm, n.n.bz.
01.52.00↔	Hemisphärektomie, n.n.bez.	02.93.10↔	Implant o Ersetz v temp Mikroel z monokol Abl u Stimul
01.52.10↔	Hemisphärektomie, hirneigenes intrazerebrales Tumorgewebe	02.93.11↔	Implnt o Erstz v tmp Mkroel z mltk Abl u Stml
01.52.11↔	Hemisphärektomie, nicht hirneigenes intrazerebr Tumorgewebe	02.93.20↔	Implnt o Erstz v prm n Mkroel z mnlk Abl u Stml
01.52.99↔	Hemisphärektomie, sonstige	02.93.21↔	Implnt o Erstz v prm n Mkroel z mltk Abl u Stml
01.53.00↔	Lobektomie am Gehirn, n.n.bez.	02.93.99↔	Implant o Ersetz d Elektrod(n) e intrakr Neurostim, So
01.53.10↔	Lobektomie am Gehirn, hirneigenes intrazerebral Tumorgewebe	02.96↔	Einsetzen einer sphenoidalen Elektrode
01.53.11↔	Lobekt a Hirn, Ni hirneigenes intrazerebrales Tumor	02.99.00↔	Sonst Operation an Schädel, Gehirn und Hirnhäuten, n.n.bez.
01.53.99↔	Lobektomie am Gehirn, sonstige	02.99.10↔	Stereotaktische Eingriffe am Liquorsystem
01.59.00↔	Sonstige Exz o Destr von Läs o Gew a Hirn, n.n.bez.	02.99.11↔	Streot Implnt u Explntion v rdioaktvm Mt als sibt Engr
01.59.10↔	Sonstige Exz von hirneig intrazer Tumor a Hirn	02.99.12↔	Stereot Implant von Gew an Schäd, Hirn und Hirnh
01.59.11↔	Sonstige Exz von Ni hirneig intrazer Tumor a Hirn	02.99.13↔	Stereotaktische Instill von Med als selbst Engr
01.59.12↔	So Exz von Läs o Gew a Hirn, Debr e Kontusion a Hirn	02.99.14↔	Streot Implnt, Rv o Wchs v intrkr Kth z intrv Infns
01.59.19↔	Sonst Exzision von Läsion oder Gewebe am Gehirn, sonst	02.99.20↔	Umwdl e Lquorshts (Hmwssrbleitng) i e Mhrfchbleitng
01.59.20↔	Sonstige Destr von hirneig intrazer Tumor a Hirn	02.99.29↔	Sonstige Revision und Entfernung von Liquorableitungen
01.59.21↔	Sonstige Destr von Ni hirneig intrazer Tumor a Hirn	02.99.30↔	Implantation oder Wechsel einer intrakraniellen Messsonde
01.59.29↔	Sonst Destraktion von Läsion o Gewebe am Gehirn, sonst	02.99.31↔	Revision (ohne Wechsel) einer intrakraniellen Messsonde
01.59.99↔	Sonstige Exz o Destr von Läs o Gew a Hirn, sonstige	02.99.40↔	Implantation oder Wechsel einer Neuroprothese
01.6x.00↔	Exzision u Destruktion einer Läsion am Schädel, n.n.bez.	02.99.41↔	Revision (ohne Wechsel) einer Neuroprothese
01.6x.10↔	Exzision und Destruktion von Tumorgewebe an Schädelbasis	02.99.50↔	Implant u Entf e KathBallonSyst z intrazer Brachythy
01.6x.11↔	Exzision und Destruktion von Tumorgewebe an d Kalotte	02.99.70↔	Rv (o Erstz) d Elkrtd e intrkr Neurstm, n.n.bz.
01.6x.20↔	Exz und Destr vom sonst erkrankten Gew an d Schädelb	02.99.71↔	Rv(o Ers)d Elkrtd intrkr Neurstm,streotktsch,perm Enzlsys z Dst
01.6x.21↔	Exz und Destr von sonst erkrankten Gew an d Kalotte	02.99.72↔	Rv(o Ers)d Elkrtd intrkr Neurstm,streotktsch,perm Mhrlsyt z Dst
01.6x.22↔	Exz u Dstr v snst erkrktn Gw an d Klitt m Hrnh	02.99.79↔	Rev (oh Ersetz) d Elektrod e intrakr Neurostim, So
01.6x.99↔	Exzision und Destr einer Läsion a Schädel, sonstige	02.99.90↔	Sonstige stereotaktische Op an Schädel, Hirn und Hirnh
02.01↔	Eröffnen einer Schädelnaht	02.99.99↔	Sonst Operation an Schädel, Gehirn u Hirnhäuten, sonst
02.02↔	Elevation von Frakturfragmenten vom Schädel	03.01.00↔	Entfernen eines Fremdkörpers vom Spinalkanal, n.n.bez.
02.03↔	Bildung eines Schädelknochenlappens	03.01.10↔	Entfernen eines Fremdkörpers vom Spinalkanal, epidural
02.04.00↔	Knochentransplantation an den Schädel, n.n.bez.	03.01.99↔	Entfernen eines Fremdkörpers vom Spinalkanal, sonstige
02.04.10↔	Knochentransplantation an den Schädel, Schädeldach	03.02↔	Relaminektomie
02.04.99↔	Knochentransplantation an den Schädel, sonstige	03.09.00↔	Sonst Exploration und Dekompression am Spinalkanal, n.n.b
02.05.00↔	Einsetzen einer Schädelknochenplatte, n.n.bez.	03.09.10↔	Zugang zur Halswirbelsäule, n.n.bez.
02.05.10↔	Eins CADImp an Hrnsch oh Bt d Gsschäd,Entf Df	03.09.11↔	Zugang zur Halswirbelsäule, ventral, 1 Segment
02.05.11↔	Eins CADImp an Hrnsch oh Bt d Gsschäd,grßr o kmpl Df	03.09.12↔	Zugang zur Halswirbelsäule, ventral, 2 Segmente
02.05.20↔	Eins CADImp an Hrnsch m Bt v Orb,Tmpreg o fr Sn(bs 2 Rg)	03.09.13↔	Zugang zur Halswirbelsäule, ventral, 3 und mehr Segmente
02.05.30↔	Eins CADImp an Hrnsch m Bt mlit Rg d Gsschäd(b3Rg)	03.09.14↔	Zugang zur Hws (d Laminot o Hemilekt), dors, 1 Segment
02.05.99↔	Einsetzen einer Schädelknochenplatte, sonstige	03.09.15↔	Zugang zur Hws (d Laminot o Hemilekt), dors, 2 Seg
02.06.00↔	Sonstige Osteoplastik am Schädel, n.n.bez.	03.09.16↔	Zug z Hws (d Laminot o Hemilekt), dors, 3 u mehr Seg
02.06.10↔	Frontoorbitale Kranioplastik zur Verlagerung	03.09.17↔	Zugang zum kraniozervikalem Uebergang
02.06.20↔	Rk d Hrnsch oh Bt d Gsschäd, m einf Implnt (Knmnt)	03.09.19↔	Zugang zur Halswirbelsäule, sonstige
02.06.30↔	Reko v Hirn u Gesschäd, m einf Implant (Knzement) o Tx	03.09.20↔	Zugang zur Brustwirbelsäule, n.n.bez.

03.09.21↔	Zugang zur Brustwirbelsäule, ventral, 1 Segment	03.96.99↔	Perkutane Denervierung einer Facette, sonstige
03.09.22↔	Zugang zur Brustwirbelsäule, ventral, 2 Segmente	03.97↔	Revision eines Shunts an den Rückenmarkshäuten
03.09.23↔	Zugang zur Brustwirbelsäule, ventral, 3 und mehr Segmente	03.99.00↔	So Op an RM und Strukturen d Spinalkanals, n.n.bez.
03.09.24↔	Zugang zur Bws (d Laminot o Hemilekt), dors, 1 Segment	03.99.10↔	Op an intraspinalen Blgef (z.B. Ligat, Desr, Res)
03.09.25↔	Zugang zur Bws (d Laminot o Hemilekt), dors, 2 Seg	03.99.19↔	Sonstige Operationen an intraspinalen Blutgefässen
03.09.26↔	Zug z Bws (d Laminot o Hemilekt), dors, 3 u mehr Seg	03.99.20↔	Op a spin Liqsys, Anl e subkut Reserv a spin Liqsys
03.09.29↔	Zugang zur Brustwirbelsäule, sonstige	03.99.21↔	Op a spn Lqsys, Rv sbkt Rsr, Kth o Medp z intrth u epd Inf
03.09.30↔	Zugang zur Lendenwirbelsäule, n.n.bez.	03.99.22↔	Op a spin Liqsys, Entf e subkut Reserv a spin Liqsys
03.09.31↔	Zugang zur Lendenwirbelsäule, ventral, 1 Segment	03.99.29↔	Sonstige Operationen am spinalen Liquorsystem
03.09.32↔	Zugang zur Lendenwirbelsäule, ventral, 2 Segmente	03.99.30↔	Rv (h Erstz) d Elktrd(n) e epd Neurstm, Stbl, Mhrlsys
03.09.33↔	Zugang zur Lendenwirbelsäule, ventral, 3 und mehr Segmente	03.99.31↔	Rv (h Erstz) d Elktrd(n) e epd Neurstm, Stbl, Mhrlsys
03.09.34↔	Zg z Lndwrbs (d Lmnt o Flvktmie), drs, 1 Sgm	03.99.32↔	Rv(h Erstz)d Elktrd(n)e epd Neurstm,Plttl,Enzlsys
03.09.35↔	Zug z Lendwirbs (d Laminot o Flavektomie), dors, 2 Seg	03.99.33↔	Rv (h Erstz) d Elktrd(n) e epd Neurstm, Plttl, Mhrlsys
03.09.36↔	Zg z Lndwrbs (d Lmnt o Flvktmie), drs, 3 u mhr Sg	03.99.40↔	Rev (oh Ersetz) e Kath zur intrath u epidularen Infus
03.09.37↔	Zug z Lendwirbs, Zug zu Os sacrum u zu Os coccygis	03.99.41↔	Entf e Katheters zur intrathekalen und epid Infusion
03.09.39↔	Zugang zur Lendenwirbelsäule, sonstige	03.99.99↔	So Op an RM und Strukturen d Spinalkanals, son
03.09.40↔	Inzis d Spinalkanals, Rm und Rmhaut, n.n.bez.	04.01.00↔	Exzision eines Akustikusneurinoms, n.n.bez.
03.09.41↔	Inzision d Spinalkanals zur Drain epid Flüssigkeit	04.01.10↔	Exzision eines Akustikusneurinoms durch Kraniotomie
03.09.43↔	Inzis von Rm und Rückenmh zur Drain von subd Flüssigk	04.01.11↔	Exzision eines Akustikusneurinoms, Translabrynthärer Zugang
03.09.44↔	Inzis von Rm und Rückenmh zur Drain e intramedlläre Hämat	04.01.99↔	Exzision eines Akustikusneurinoms, sonstige
03.09.45↔	Inzs v Rm u Rückenmh z Drain e intrmedlläre Abszsss	07.13.00↔	Biopsie an der Hypophyse, transfrontaler Zugang, n.n.bez.
03.09.49↔	Inzis d Spinalkanals, Rm und Rmhaut, sonstige	07.13.10↔	Gschl [Prkt] [Nd] Biops an d Hypph d trnsfrntln Zg
03.09.90↔	Sonstige Exploration des Spinalkanals	07.13.11↔	Offene Biopsie an der Hypophyse durch transfrontalen Zugang
03.09.91↔	Sonstige Dekompression des Spinalkanals	07.13.12↔	Stereot Biops an d Hypoph d transfrontalen Zugang
03.09.99↔	Sonst Exploration und Dekompression am Spinalkanal, so	07.13.99↔	Biopsie an der Hypophyse, transfrontaler Zugang, sonst
03.1↔	Durchtrennung einer intraspinalen Nervenwurzel	07.16.00↔	Biopsie am Thymus, n.n.bez.
03.21↔	Perkutane Chordotomie	07.16.10↔	Geschlossene [perkutane] [Nadel-] Biopsie am Thymus
03.29↔	Sonstige Chordotomie	07.16.11↔	Offene Biopsie am Thymus
03.32.00↔	Biopsie an Rückenmark oder Rückenmarkshäuten, n.n.bez.	07.16.99↔	Biopsie am Thymus, sonstige
03.32.10↔	Geschl [Perkut] [Nad] Biops an Rm o Rückenmarkshäuten	07.17.00↔	Biopsie am Corpus pineale, n.n.bez.
03.32.20↔	Offene Biopsie an Rückenmark oder Rückenmarkshäuten	07.17.10↔	Geschlossene [perkutane] [Nadel-] Biopsie am Corpus pineale
03.32.99↔	Biopsie an Rückenmark oder Rückenmarkshäuten, sonstige	07.17.11↔	Offene Biopsie am Corpus pineale
03.39↔	So diagn Massnahm an Rm und Strukturen d Spinalkanals	07.17.12↔	Stereotaktische Biopsie am Corpus pineale
03.4x.00↔	Exz o Destr e Läs an Rm o Rückenmarkshäuten, n.n.bez.	07.17.99↔	Biopsie am Corpus pineale, sonstige
03.4x.10↔	Exz o Destr von Tumor an Rückenmark (intramedullär)	07.61↔	Partielle Exzision der Hypophyse, transfrontaler Zugang
03.4x.11↔	Exz o Destr von Tumor an Rückenmarkshäuten und Kn	07.62↔	Partielle Exz an der Hypophyse, transsphenoidaler Zugang
03.4x.12↔	Exz o Destr v Tumor an intraspinalen Nerwurz u Ggl	07.63↔	Partielle Exz an d Hypophyse, nicht näher bez Zugang
03.4x.19↔	Exz o Destr von Tumor an Rm o Rmhaut, sonstige	07.64↔	Totale Exzision der Hypophyse, transfrontaler Zugang
03.4x.20↔	Exz o Destr e sonstigen Läs an Rm (intramedullär)	07.65↔	Totale Exzision der Hypophyse, transsphenoidaler Zugang
03.4x.21↔	Exz oder Destr e sonstigen Läsion an Rückenmarkshäuten	07.68↔	Totale Exzision der Hypophyse, and näher bez Zugang
03.4x.22↔	Exz o Destr e snst Läs an intrspnl Nrwrz u Ggl	07.69↔	Totale Exzision der Hypophyse, nicht näher bez Zugang
03.4x.29↔	Exz o Destr e sonstigen Läs an Rm o Rmhaut, sonstige	07.80↔	Thymektomie, n.n.bez.
03.4x.99↔	Exz o Destr e Läs an Rm o Rückenmarkshäuten, sonstige	07.81↔	Sonstige partielle Exzision am Thymus
03.53.00↔	Reposition einer Wirbelfraktur, n.n.bez.	07.82↔	Sonstige totale Exzision des Thymus
03.53.11↔	Geschl Reposition e Wirbelfraktur mit externer Fix	07.83↔	Thorakoskopische partielle Exzision am Thymus
03.53.20↔	Offene Reposition einer Wirbelfraktur	07.84↔	Thorakoskopische totale Exzision des Thymus
03.53.99↔	Reposition einer Wirbelfraktur, sonstige	07.91↔	Exploration im Gebiet des Thymus
03.59.00↔	So Plast Reko und Op an Strukt d Spinalkan, n.n.bez.	07.92↔	Sonstige Inzision am Thymus
03.59.10↔	S Plst Rk u Op an Strkt d Spnlkn, Vrschl e Diastmtmylie	07.93↔	Plastische Rekonstruktion am Thymus
03.59.11↔	S Plst Rk u Op an Strkt d Spnlkn, Drchtr e Flm trmnl	07.95↔	Thorakoskopische Inzision am Thymus
03.59.12↔	S Plst Rk u Op an Strkt d Spnlkn, Vrschl e spn Fstl	07.98↔	Sonstige und Ni näh bez thorakoskopische Op a Thymus
03.59.13↔	S Plst Rk u Op an Strkt d Spnlkn, Spnl Drpl	07.99↔	Sonst und nicht näher bezeichnete Operationen am Thymus
03.59.99↔	So Plast Reko und Op an Strukturen d Spinalkanals, so	18.71.00↔	Ohrmuschelaufbau, n.n.bez.
03.6↔	Lösung von Adhäsionen an Rückenmark und Nervenwurzeln	18.71.10↔	Ohrmuschelaufbau, partiell, n.n.bez.
03.71↔	Subarachnoido-peritonealer Shunt am Spinalkanal	18.71.11↔	Ohrmuschelaufbau, partiell mit Gewebeexpander
03.72↔	Subarachnoido-ureteraler Shunt am Spinalkanal	18.71.12↔	Ohrmuschelaufbau, partiell mit Galealappen
03.79↔	Sonstiger Shunt am Spinalkanal	18.71.13↔	Ohrmuschelaufbau, partiell mit Knorpeltransplantat
03.93.00↔	Implnt o Erstz d Elktrd(n) e spn Neurstm, n.n.bez.	18.71.14↔	Ohrmuschelaufbau, partiell mit mikrovaskulärem Lappen
03.93.10↔	Implnt,Erstz d Elktrd tmp epd Neurstm,Enzlsys,Tstsm	18.71.19↔	Ohrmuschelaufbau, partiell, sonstige
03.93.11↔	Implnt,Erstz d Elktrd tmp epd Neurstm,Mhrlsys,Tstsm	18.71.20↔	Ohrmuschelaufbau, total, n.n.bez.
03.93.20↔	Imp,Ers d Elktrd prmn epd Neurstm,Enzlsys,Dst,prk	18.71.21↔	Ohrmuschelaufbau, total mit Gewebeexpander
03.93.21↔	Imp,Ers d Elktrd prmn epd Neurstm,Mhrlsys,Dst,prk	18.71.22↔	Ohrmuschelaufbau, total mit Galealappen
03.93.22↔	Imp,Ers d Elktrd prmn epd Neurstm,Enzlsys,Dst,offn chr	18.71.23↔	Ohrmuschelaufbau, total mit Knorpeltransplantat
03.93.23↔	Imp,Ers d Elktrd prmn epd Neurstm,Mhrlsys,Dst,offn chr	18.71.24↔	Ohrmuschelaufbau, total mit mikrovaskulärem Lappen
03.93.30↔	Implant o Ersetz e subd Elektrod zur Vorderwstlm	18.71.29↔	Ohrmuschelaufbau, total, sonstige
03.93.99↔	Implant o Ersetz d Elektrod(n) e spin Neurostim, so	18.71.30↔	Implant von allopl Materialien b Aufb e Ohrmuschel
03.96.00↔	Perkutane Denervierung einer Facette, n.n.bez.	18.71.99↔	Ohrmuschelaufbau, sonstige
03.96.10↔	Perkutane Denervierung einer Facette, durch Inzision	20.99.00↔	Sonstige Operationen an Innen- und Mittelohr, n.n.bez.
03.96.11↔	Perkutane Denervierung e Facette, d Thermokoagulation	20.99.10↔	Implnt v Knchnvmkrngn a Flsnbein, Mtt o Innhr
03.96.12↔	Perkutane Denervierung einer Facette, durch Kryodeneration	20.99.20↔	Verschluss einer Labyrinthfistel

20.99.30↔	Entf e Kochleaimplantates oder implantbar Hörgerätes	34.59.99↔	Sonstige Exzision an der Pleura, sonstige
20.99.99↔	Sonstige Operationen an Innen- und Mittelohr, sonstige	34.6x.00↔	Pleurodese, n.n.bez.
30.4x.00↔	Radikale Laryngektomie, n.n.bez.	34.6x.11↔	Pleurodese, offen chirurgisch, ohne Dekortikation
30.4x.10↔	Radikale Laryngektomie, mit Pharyngektomie, oh Rekonstrukt	34.6x.12↔	Pleurodese, offen chirurgisch, mit Dekortikation
30.4x.11↔	Rad Laryekt, m Pharyngekt, Reko m lok Schleimhaut	34.6x.19↔	Pleurodese, offen chirurgisch, sonstige
30.4x.12↔	Rad Laryekt, m Pharyngekt, Reko m Ni vaskul Tx	34.6x.20↔	Pleurodese, thorakoskopisch, n.n.bez.
30.4x.13↔	Rad Laryekt, m Pharyngekt, Reko m gestielt reg Lp	34.6x.21↔	Pleurodese, thorakoskopisch, ohne Dekortikation
30.4x.14↔	Rad Laryekt, m Pharyngekt, Reko m gestielt Lp	34.6x.22↔	Pleurodese, thorakoskopisch, mit Dekortikation
30.4x.15↔	Rad Laryekt, m Pharyngekt, Reko m fr mikrovaskanast Tx	34.6x.29↔	Pleurodese, thorakoskopisch, sonstige
30.4x.16↔	Rad Laryekt, m Pharyngekt, Rekonstruktion m fr Darmtr	34.6x.99↔	Pleurodese, sonstige
30.4x.17↔	Rad Laryekt, m Pharyngekt, Reko m Magenhochzug	34.85↔	Implantation eines Zwerchfellschrittmachers
30.4x.19↔	Rad Laryekt, m Pharyngekt, sonstige Rekonstruktion	34.89.00↔	Sonstige Operationen am Zwerchfell, n.n.bez.
30.4x.20↔	Rad Laryekt, m Pharyngekt und Schilddrs, oh Reko	34.89.10↔	Sonstige Op a Zwerchfell, Inzis (Zwerchfellsplattung)
30.4x.21↔	Rd Lrykt, m Phryngkt u Schlddrs, Rk m lk Schleimh	34.89.99↔	Sonstige Operationen am Zwerchfell, sonstige
30.4x.22↔	Rd Lrykt, m Phryngkt u Schlddrs, Rk m N vskl Tx	37.12↔	Perikardiotomie
30.4x.23↔	Rd Lrykt, m Phryngkt u Schlddrs, Rk m gstielt rg Lp	37.24.00↔	Perikardiopsie, n.n.bez.
30.4x.24↔	Rd Lrykt, m Phryngkt u Schlddrs, Rk m gstielt Lp	37.24.10↔	Geschlossene [perkutane] [Nadel-] Biopsie des Perikards
30.4x.25↔	Rd Lrykt, m Phryngkt u Schlddrs, Rk m fr mkrvsknst Tx	37.24.20↔	Offene Perikardiopsie
30.4x.26↔	Rd Lrykt, m Phryngkt u Schlddrs, Rk m fr Dmtr	37.24.99↔	Perikardiopsie, sonstige
30.4x.27↔	Rd Lrykt, m Phryngkt u Schlddrs, Rk m Mgnhchzg	37.25.00↔	Herzbiopsie, n.n.bez.
30.4x.29↔	Rad Laryekt, m Pharyngekt und Schilddrs, so Reko	37.25.10↔	Geschlossene [perkutane] [Nadel-] Biopsie des Myokards
30.4x.99↔	Radikale Laryngektomie, sonstige	37.25.20↔	Transvasale Biop des Endokards, Myokards u Endomyokards
31.73↔	Verschluss einer anderen trachealen Fistel	37.25.30↔	Herzbiopsie, offen
32.20↔	Thorakoskop Exzision von Läsion oder Gewebe an der Lunge	37.25.99↔	Herzbiopsie, sonstige
32.21↔	Pliikatur einer Emphysemlase	37.31.00↔	Perikardektomie, n.n.bez.
32.22↔	Chirurgische Lungenvolumenreduktion	37.31.10↔	Perikardektomie, partiell
32.23↔	Offene Exzision von Läsion oder Gewebe an der Lunge	37.31.20↔	Perikardektomie, total
32.25↔	Thorakoskop Ablation von Läsion oder Gewebe an der Lunge	37.31.30↔	Adhäsiolyse am Perikard
32.26↔	Sonstige und ni näh bez Exz von Läs oder Gew an d Lu	37.31.99↔	Perikardektomie, sonstige
32.28↔	Endosk Exz oder Destr von Läsion oder Gew an d Lunge	38.01↔	Inzision von intrakraniellen Gefässen
32.29↔	Sonstige Lok Exz oder Destr von Läs oder Gew an d Lu	38.08.00↔	Inzision von Arterien der unteren Extremität, n.n.bez.
33.28↔	Offene Lungenbiopsie	38.08.10↔	Inzision der A. femoralis (communis) (superficialis)
34.02↔	Probethorakotomie	38.08.11↔	Inzision der A. profunda femoris
34.03↔	Rethorakotomie	38.08.12↔	Inzision der A. poplitea
34.1↔	Inzision des Mediastinums	38.08.99↔	Inzision von Arterien der unteren Extremität, sonstige
34.22↔	Mediastinoskopie	38.31↔	Resektion von intrakraniellen Gefässen mit Anastomose
34.26↔	Offene Biopsie am Mediastinum	38.51↔	Ligatur und Stripping von intrakraniellen Varizen
34.27.00↔	Biopsie am Zwerchfell, n.n.bez.	38.61↔	Sonstige Exzision von intrakraniellen Gefässen
34.27.10↔	Geschlossene (Nadel-) Biopsie am Zwerchfell	38.81↔	Sonst chirurgischer Verschluss von intrakraniellen Gefässen
34.27.20↔	Offene Biopsie am Zwerchfell	39.49.00↔	Sonstige Revision nach vaskulärem Eingriff, n.n.bez.
34.27.99↔	Biopsie am Zwerchfell, sonstige	39.49.10↔	Revision einer Gefäßanastomose
34.3x.00↔	Exz oder Destr von Läs oder Gew d Mdst, n.n.bez.	39.49.20↔	Revision eines vaskulären Implantates
34.3x.10↔	Exzision von Läsion oder Gewebe des Mediastinums	39.49.21↔	Wechsel eines vaskulären Implantates
34.3x.20↔	Resektion von Läsion oder Gewebe des Mediastinums, n.n.bez.	39.49.22↔	Entfernung eines vaskulären Implantates
34.3x.21↔	Res von Läs o Gew d Mdst, oh Res an mediast Organen	39.49.30↔	Ersatz eines kardialen Conduit
34.3x.22↔	Rs v Läs o Gw d Mdst, m Lngnrs o Brstwndteilrsktion	39.49.99↔	Sonstige Revision nach vaskulärem Eingriff, sonstige
34.3x.23↔	Resektion von Läs o Gew d Mdst, m Perikardtres	39.55↔	Reimplantation eines aberrierenden Nierengefässes
34.3x.24↔	Resektion von Läs o Gew d Mdst, m prothetischem GefErs	39.59.00↔	Sonst plastische Rekonstruktion eines Gefässes, n.n.bez.
34.3x.25↔	Resektion von Läs o Gew d Mdst, m Lungenres und GefErs	39.59.10↔	Transposition von Arterien, n.n.bez.
34.3x.26↔	Res von Läs o Gew d Mdst, m Lungenres und Perikardtres	39.59.11↔	Transposition der extrakraniellen A. vertebralis
34.3x.27↔	Res von Läs o Gew d Mdst, m Perikardtres und GefErs	39.59.12↔	Transposition von sonstigen extrkr Aa an Kopf und Hals
34.3x.28↔	Rs v Läs o Gw d Mdst, m Lngn u Prkrdtrs u GfErs	39.59.13↔	Transposition von Arterien der oberen Extremität
34.3x.29↔	Resektion von Läsion oder Gewebe des Mediastinums, sonst	39.59.14↔	Transposition von thorakalen Arterien
34.3x.30↔	Destruktion von Läsion oder Gewebe des Mediastinums	39.59.15↔	Transposition der A. gastrica, A. hepatica und A. lienalis
34.3x.99↔	Exz oder Destr von Läs oder Gew d Mdst, sonstige	39.59.16↔	Transposition der A. renalis
34.4x.00↔	Exzision oder Destr einer Läsion an d Bruw, n.n.bez.	39.59.17↔	Transposition der A. mesenterica
34.4x.10↔	Exzision einer Läsion an der Brustwand	39.59.18↔	Transposition sonstiger viszeraler Arterien
34.4x.20↔	Teilresektion einer Läsion an der Brustwand, n.n.bez.	39.59.19↔	Transposition der A. iliaca
34.4x.21↔	Teilresektion e Läsion an der Brustwand, ohne Rekonstruktion	39.59.20↔	Transposition von sonstigen abdominalen Arterien
34.4x.22↔	Teilresektion e Läsion an der Brustwand, mit Rekonstruktion	39.59.21↔	Transposition von Arterien der unteren Extremität
34.4x.30↔	Rs e Läs an d Brw, kmpltt Rs d Strnms, n.n.bz.	39.59.29↔	Transposition von Arterien, sonstige
34.4x.31↔	Res e Läs an d Bruw, komplette Res d Sternums, oh Reko	39.59.30↔	Sonstige Plast Reko von Gef an Kopf und Ha, n.n.bez.
34.4x.32↔	Res e Läs an d Bruw, komplette Res d Sternums, m Reko	39.59.31↔	Sonstige plastische Rekonstruktion e intrakr Gefässes
34.4x.40↔	Destruktion einer Läsion an der Brustwand	39.59.32↔	Sonstige Plast Rekonstruktion d extrkr A. vertebralis
34.4x.99↔	Exzision oder Destr einer Läsion an d Bruw, sonstige	39.59.33↔	So Plast Reko von extrkr Aa an Kopf und Ha, so
34.51↔	Dekortikation der Lunge	39.59.34↔	Sonstige plastische Rekonstruktion der V. jugularis
34.52↔	Thorakoskopische Dekortikation der Lunge	39.59.39↔	Sonstige Plast Reko von Gef an Kopf und Ha, sonstige
34.59.00↔	Sonstige Exzision an der Pleura, n.n.bez.	39.59.40↔	Sonstige Plast Reko von Gef d ob Extrem, n.n.bez.
34.59.10↔	Sonst Exzision an der Pleura, thorakoskopische Pleurektomie	39.59.41↔	Sonstige plastische Rekonstruktion von Aa d ob Extrem
34.59.20↔	Sonst Exzision an der Pleura, offen chirurgische Pleurektomie	39.59.42↔	S Plst Rk d V. sbcl, V. axll u V. brchiophlc

39.59.48↔	So Plast Reko von sonstigen tiefen Venen d ob Extrem	40.3x.23↔	Rg Lymphkt i Rhmn e and Engr, praort, plvn o Iliakl
39.59.49↔	Sonstige Plast Reko von Gef d ob Extrem, sonstige	40.3x.24↔	Regionale Lymphekt i Rahmen e and Eingr, obturatorisch
39.59.50↔	Sonstige Plast Reko von thorakalen Gef, n.n.bez.	40.3x.25↔	Regionale Lymphekt i Rahmen e and Eingr, inguinale
39.59.51↔	Sonstige plastische Rekonstruktion der thorakalen Aorta	40.3x.26↔	Reg Lymphekt i Rahmen e and Eingr, mediast und peribr
39.59.52↔	Sonstige plastische Rekonstruktion der A. pulmonalis	40.3x.29↔	Regionale Lymphekt i Rahmen e and Eingr, sonstige
39.59.53↔	Sonstige Plast Reko von thorakalen Aa, sonstige	40.40↔	Radikale Neck dissection, n.n.bez.
39.59.54↔	Sonstige plastische Rekonstruktion der V. pulmonalis	40.41.00↔	Radikale unilaterale Neck dissection, n.n.bez.
39.59.55↔	Sonstige plastische Rekonstruktion der V. cava superior	40.41.10↔	Sel (funkt) Neck dissec, supraomohyoid (Reg IIII)
39.59.59↔	Sonstige Plast Reko von thorakalen Gef, sonstige	40.41.11↔	Selekt (funkt) Neck dissection, lateral (Region II-IV)
39.59.60↔	Sonstige Plast Rekonstruktion von abd Aa, n.n.bez.	40.41.12↔	Sel (funkt) Neck dissec, anterolateral (Reg IIV)
39.59.61↔	Sonst plastische Rekonstruktion der abdominalen Aorta	40.41.13↔	Sel (funkt) Neck dissec, posterolateral (Reg IIIV)
39.59.62↔	Sonst plastische Rekonstruktion des Truncus coeliacus	40.41.14↔	Selektive (funkt) Neck dissection, central (Region VI)
39.59.63↔	Sonstige plastische Rekonstruktion der A. gastrica	40.41.20↔	Radikale Neck dissection (inkl. modifiziert)
39.59.64↔	Sonstige plastische Rekonstruktion A. hepatica	40.41.21↔	Extended Neck dissection
39.59.65↔	Sonstige plastische Rekonstruktion der A. lienalis	40.41.99↔	Radikale unilaterale Neck dissection, sonstige
39.59.66↔	Sonstige plastische Rekonstruktion der A. renalis	40.42↔	Radikale bilaterale Neck dissection
39.59.67↔	Sonstige plastische Rekonstruktion der A. mesenterica	40.50↔	Radikale Exzision von Lymphknoten, n.n.bez.
39.59.68↔	Sonstige plastische Rekonstruktion der A. iliaca	40.51.00↔	Radikale Exzision von axillären Lymphknoten, n.n.bez.
39.59.69↔	Sonstige Plast Rekonstruktion von abd Aa, sonstige	40.51.10↔	Radikale Exz von axillären Lk als selbständiger Eingr
39.59.70↔	Sonstige Plast Rekonstruktion von abd Venen, n.n.bez.	40.51.11↔	Radikale Exz von axillären Lk i Rahmen e and Eingr
39.59.71↔	Sonstige plastische Rekonstruktion der V. cava inferior	40.51.99↔	Radikale Exzision von axillären Lymphknoten, sonstige
39.59.72↔	Sonstige plastische Rekonstruktion der V. iliaca	40.52.00↔	Radikale Exzision von periaortalen Lymphknoten, n.n.bez.
39.59.79↔	Sonstige Plast Rekonstruktion von abd Venen, sonstige	40.52.10↔	Rd Exz v rtrprtn(praort,prk)u plvnn Lk als slbst Engr
39.59.80↔	Sonstige Plast Reko von Gef d unteren Extrem, n.n.bez.	40.52.11↔	Rd Exz v rtrprtn(praort,prk)u plvnn Lk i Rhmn e and Engr
39.59.81↔	Sonstige Plast Rekonstruktion von Aa d unteren Extrem	40.52.99↔	Radikale Exzision von periaortalen Lymphknoten, sonst
39.59.82↔	Sonstige plastische Rekonstruktion der V. femoralis	40.53.00↔	Radikale Exzision von iliakalen Lymphknoten, n.n.bez.
39.59.83↔	Sonstige plastische Rekonstruktion der V. poplitea	40.53.10↔	Radikale Exz von iliakalen Lk als selbständiger Eingr
39.59.88↔	So Plast Reko von sonst tiefen Venen d unteren Extrem	40.53.11↔	Radikale Exz von iliakalen Lk i Rahmen e and Eingr
39.59.89↔	Sonstige Plast Reko von Gef d unteren Extrem, sonstige	40.53.99↔	Radikale Exzision von iliakalen Lymphknoten, sonstige
39.59.90↔	Sonstige Plast Reko e Gefässes, Venenklappenplastik	40.54.00↔	Radikale Exzision der Leistengegend, n.n.bez.
39.59.99↔	Sonst plastische Rekonstruktion eines Gefässes, sonst	40.54.10↔	Radikale Exzision der Leistengegend als selbst Eingriff
39.8x.00↔	Op a Glom carot. Sin caroticus u and Paraggl, n.n.bez.	40.54.11↔	Radikale Exz d Leistengegend im Rahmen e and Eingr
39.8x.10↔	Exploration des Glomus caroticum und anderer Paraganglien	40.54.99↔	Radikale Exzision der Leistengegend, sonstige
39.8x.11↔	Exzision des Glomus caroticum und anderer Paraganglien	40.59.00↔	Radikale Exzision anderer Lymphknoten, n.n.bez.
39.8x.20↔	Implnt o Erstz e Implsgnrtrs z Aktivierg d Brffixs	40.59.10↔	Radikale Exz and Lk als selbständiger Eingr, n.n.bez.
39.8x.21↔	Rv (h Wchs) e Implsgnrtrs z Aktivierg d Brffixs	40.59.11↔	Radikale Exz mediastinaler Lk als selbständiger Eingr
39.8x.22↔	Entf e Impulsgenerators zur Aktivierung d Baroreflexes	40.59.12↔	Rad Exz peribronchialer Lk als selbständiger Eingr
39.8x.30↔	Implnt o Erstz e (v) Elktrod(n) z Aktivierg d Brffixs	40.59.19↔	Radikale Exz and Lk als selbständiger Eingr, sonstige
39.8x.31↔	Rv (h Wchs) e (v) Elktrod(n) z Aktivierg d Brffixs	40.59.20↔	Radikale Exz and Lk i Rahmen e and Eingr, n.n.bez.
39.8x.32↔	Entf e (v) Elektrode(n) zur Aktivierung d Baroreflexes	40.59.21↔	Radikale Exz mediastinaler Lk i Rahmen e and Eingr
39.8x.99↔	Op a Glom carot. Sin caroticus und and Paraggl, so	40.59.22↔	Radikale Exz peribronchialer Lk i Rahmen e and Eingr
39.91.00↔	Freilegung eines Gefässes, n.n.bez.	40.59.29↔	Radikale Exz and Lk i Rahmen e and Eingr, sonstige
39.91.10↔	Freilegung e Gefässes zur endovaskulären Intervention	40.59.99↔	Radikale Exzision anderer Lymphknoten, sonstige
39.91.99↔	Freilegung eines Gefässes, sonstige	40.62↔	Fistulierung des Ductus thoracicus
40.29.00↔	Einfache Exzision einer and lymphatischen Struktur, n.n.bez.	40.63↔	Verschluss einer Fistel des Ductus thoracicus
40.29.10↔	Exzision eines mediastinalen Lymphknotens, n.n.bez.	40.64↔	Ligatur des Ductus thoracicus
40.29.11↔	Exzision eines mediastinalen Lymphknotens, offen chirurgisch	40.69↔	Sonstige Operationen am Ductus thoracicus
40.29.12↔	Exzision eines mediastinalen Lymphknotens, thorakoskopisch	40.9x.00↔	Sonst Operationen an lymphatischen Strukturen, n.n.bez.
40.29.19↔	Exzision eines mediastinalen Lymphknotens, sonstige	40.9x.10↔	Anastomose zur Beseitigung eines Lymphödems
40.29.20↔	Exzision eines paraortalen Lymphknotens	40.9x.20↔	Inzision einer Lymphozele
40.29.30↔	Exzision eines iliakalen Lymphknotens	40.9x.30↔	Drainage eines Lymphödems
40.29.70↔	Exzision eines Lymphangioms oder Hygroma cysticum	40.9x.40↔	Therapeutische perkutane Punktion einer Lymphozele
40.29.80↔	Exz mehrerer abd Lymphknst (mit Leberbiop), n.n.bez.	40.9x.99↔	Sonst Operationen an lymphatischen Strukturen, sonst
40.29.81↔	Exz mhr abd Lymphknstt (m Lbrbiop), offn chr [StgLprt]	41.2↔	Splenotomie
40.29.82↔	Exz mhr abd Lymphknstt (m Lbrbiop), lprsk [StgLprskpie]	41.33↔	Offene Milzbiopsie
40.29.89↔	Exz mehrerer abd Lymphknst (mit Leberbiop), sonstige	41.41↔	Marsupialisation einer Milzzyste
40.29.99↔	Einfache Exzision einer and lymphatischen Struktur, sonst	41.42.00↔	Exz oder Destr von Läsion oder Gewebe d Milz, n.n.bez.
40.3x.00↔	Exzision von regionalen Lymphknoten, n.n.bez.	41.42.10↔	Exzision von Läsion oder Gewebe der Milz
40.3x.09↔	Exzision von regionalen Lymphknoten, sonstige	41.42.20↔	Destruktion von Läsion oder Gewebe der Milz
40.3x.10↔	Regionale Lymphadenektomie als selbständ Eingriff, n.n.bez.	41.42.99↔	Exz oder Destr von Läsion oder Gewebe d Milz, sonstige
40.3x.11↔	Regionale Lymphadenektomie als selbst Eingriff, zervikal	41.43↔	Partielle Splenektomie
40.3x.12↔	Regionale Lymphadenektomie als selbst Eingriff, axillär	41.5↔	Totale Splenektomie
40.3x.13↔	Rg Lymphkt als slbst Engr,praort,plvn,obtrtrsch o Iliakl	41.93↔	Exzision einer akzessorischen Milz
40.3x.14↔	Reg Lymphekt als selbst Eingr, inguinal, offen chir	41.94↔	Milztransplantation
40.3x.15↔	Reg Lymphekt als selbst Eingr, inguinale, laparask	41.95.00↔	Plastische Rekonstruktion an der Milz, n.n.bez.
40.3x.16↔	Reg Lymphekt als selbst Eingr, mediast und peribr	41.95.10↔	Plastische Rekonstruktion an der Milz, Naht
40.3x.19↔	Regionale Lymphadenektomie als selbständ Eingriff, sonst	41.95.99↔	Plastische Rekonstruktion an der Milz, sonstige
40.3x.20↔	Regionale Lymphekt i Rahmen e and Eingr, n.n.bez.	41.99↔	Sonstige Operationen an der Milz
40.3x.21↔	Regionale Lymphekt i Rahmen e and Eingr, zervikal	42.01↔	Inzision einer Ösophagealmembran
40.3x.22↔	Regionale Lymphekt i Rahmen e and Eingr, axillär	42.09.00↔	Andere Inzision am Ösophagus, n.n.bez.

42.09.11↔	Andere Inzision am Ösophagus, offen chirurgisch	43.6x.20↔	Billroth I
42.09.12↔	Andere Inzision am Ösophagus, laparoskopisch	43.6x.99↔	Partielle Gastrektomie m Anastom zum Duodenum, sonst
42.09.99↔	Andere Inzision am Ösophagus, sonstige	43.7x.00↔	Partielle Gastrektomie mit Anastomose zum Jejunum, n.n.bez.
42.10↔	Ösophagostomie, n.n.bez.	43.7x.10↔	Partielle Gastrekt (2/3Resektion) mit Anast zum Jejun
42.11↔	Zervikale Ösophagostomie	43.7x.20↔	Partielle Gastrekt (4/5Resektion) mit Anast zum Jejun
42.12↔	Exteriorisation einer ösophagealen Tasche	43.7x.99↔	Partielle Gastrektomie mit Anastomose zum Jejunum, sonst
42.19↔	Sonstige Fistulisierung des Ösophagus nach aussen	43.81↔	Partielle Gastrektomie mit Dünndarmtransposition
42.25↔	Offene Biopsie am Ösophagus	43.89.00↔	Sonstige partielle Gastrektomie, n.n.bez.
42.31↔	Lokale Exzision eines Ösophagus-Divertikels	43.89.10↔	Segmentresektion des Magens
42.32↔	Lokale Exzision von and Läsion oder Gewebe aus Ösophagus	43.89.20↔	Bipank Diversion des Magens nach Scopinaro, offen chir
42.39↔	Sonst Destruktion von Läsion oder Gewebe aus Ösophagus	43.89.21↔	Bipank Divers d Magens nach Scopinaro, laparoskopisch
42.40↔	Ösophagektomie, n.n.bez.	43.89.30↔	Bipank Divers d Magens mit DuodenalSwitch, offen chir
42.41.00↔	Partielle Ösophagektomie, n.n.bez.	43.89.31↔	Bipank Divers d Magens mit DuodSwitch, laparoskopisch
42.41.10↔	Partielle Ösophagekt oh Wiederherstellung der Kontinuität	43.89.40↔	Sleeve resection, offen chirurgisch
42.41.20↔	Partielle Ösophagekt mit Wiederherstellung der Kontinuität	43.89.41↔	Sleeve resection, laparoskopisch
42.41.99↔	Partielle Ösophagektomie, sonstige	43.89.50↔	DuodSwitch na Sleeve res (Zweiteingriff), offen chir
42.42.00↔	Totale Ösophagektomie, n.n.bez.	43.89.51↔	DuodSwitch na Sleeve res (Zweiteingriff), laparask
42.42.10↔	Totale Ösophagektomie, oh Wiederherst der Kontinuität	43.89.90↔	Sonstige atypische partielle Gastrektomie
42.42.20↔	Tot Ösophagektomie, m Wiedhst d Kont, transmediastinal	43.89.99↔	Sonstige partielle Gastrektomie, sonstige
42.42.21↔	Tot Ösophagektomie, m Wiedhst d Kont, thorakoabdominal	43.91↔	Totale Gastrektomie mit intestinaler Interposition
42.42.29↔	Tot Ösophagektomie, m Wiedhst d Kont, so Zugang	43.99↔	Sonstige totale Gastrektomie
42.42.99↔	Totale Ösophagektomie, sonstige	44.11↔	Transabdominale Gastroskopie
42.51.00↔	Intrathorakale Ösophagoösophagostomie, n.n.bez.	44.29↔	Sonstige Pyloroplastik
42.51.10↔	Intrthr Ösophst,Rk d Ösophpas b Atrsie u Vers kng ösoph Fstl	44.31↔	Hoher Magen-Bypass
42.51.99↔	Intrathorakale Ösophagoösophagostomie, sonstige	44.38↔	Laparoskopische Gastroenterostomie
42.52↔	Intrathorakale Ösophagogastrostomie	44.39↔	Sonstige Gastroenterostomie
42.53↔	Intrathor Ösophagus Anastomose mit Intpos von Dünnd	44.5x.00↔	Revision einer Magen Anastomose, n.n.bez.
42.54↔	Sonstige intrathorakale Ösophagoenterostomie	44.5x.10↔	Revision e Magen Anast nach Billroth I und II Operation
42.55↔	Intrathor Ösophagus Anastomose mit Intpos von Dickd	44.5x.20↔	Rev e Magen Anast na RouxYOp o m intestinaler Intpos
42.56↔	Sonstige intrathorakale Ösophagokolostomie	44.5x.99↔	Revision einer Magen Anastomose, sonstige
42.58↔	Intrathorakale Ösophagus Anastomose mit anderer Interposition	45.01↔	Inzision am Duodenum
42.59↔	Sonstige intrathorakale Ösophagus Anastomose	45.02↔	Sonstige Inzision am Dünndarm
42.61↔	Prästernale Ösophagoösophagostomie	45.03↔	Inzision am Dickdarm
42.62↔	Prästernale Ösophagogastrostomie	45.11↔	Transabdominale Endoskopie am Dünndarm
42.63↔	Prästernale Ösophagus Anastomose m Interposit von Dünndarm	45.27↔	Intestinale Biopsie an nicht näher bezeichneter Stelle
42.64↔	Sonstige prästernale Ösophagoenterostomie	45.31↔	Sonstige lokale Exzision einer Läsion im Duodenum
42.65↔	Prästernale Ösophagus Anastomose m Interposit von Dickdarm	45.32↔	Sonstige Destruktion einer Läsion im Duodenum
42.66↔	Sonstige prästernale Ösophagokolostomie	45.33↔	Lokale Exz von Läsion oder Gewebe im Dünnd, auss Duod
42.68↔	Sonst prästernale Ösophagus Anastomose mit Interposition	45.34↔	Sonst Destruktion e Läsion im Dünndarm, ausser Duodenum
42.69↔	Sonstige prästernale Ösophagus Anastomose	45.49↔	Sonstige Destruktion einer Läsion im Dickdarm
42.7x.00↔	Ösophagomyotomie, n.n.bez.	45.61↔	Multiple Segmentresektion am Dünndarm
42.7x.11↔	Ösophagomyotomie, offen chirurgisch	45.62↔	Sonstige Teilresektion am Dünndarm
42.7x.12↔	Ösophagomyotomie, laparoskopisch	45.63.00↔	Totalexstirpation des Dünndarms, n.n.bez.
42.7x.21↔	Ösophagomyotomie, pharyngozerikal, offen chirurgisch	45.63.99↔	Totalexstirpation des Dünndarms, sonstige
42.7x.22↔	Ösophagomyotomie, pharyngozerikal, laparoskopisch	45.71↔	Multiple Segmentresektion am Dickdarm
42.7x.31↔	Ösophago-Gastroomyotomie, offen chirurgisch	45.72↔	Zäkumresektion
42.7x.32↔	Ösophago-Gastroomyotomie, laparoskopisch	45.73↔	Hemikolektomie rechts
42.7x.99↔	Ösophagomyotomie, sonstige	45.74↔	Resektion des Colon transversum
42.81.20↔	Enstz u Wchs v e N slbpx Prth(prm Tb)i d Ösphgs,offn chr	45.75↔	Hemikolektomie links
42.81.21↔	Enstz u Wchs v2N slbpx Prth(prm Tb)i d Ösphgs,offn chr	45.76↔	Sigmoidektomie
42.81.22↔	Enstz u Wchs v >2N slbpx Prth(prm Tb)i d Ösphgs,offn chr	45.79.00↔	Sonstige Teilresektion am Dickdarm, n.n.bez.
42.81.30↔	Etz u Wh v e N slbpx Prt (prm Tb) i d Öspgs, Lsk	45.79.10↔	Segmentresektion am Dickdarm
42.81.31↔	Etz u Wh v 2 N slbpx Prt (prm Tb) i d Öspgs, Lsk	45.79.11↔	Resektion multipler Dickdarmsegmente
42.81.32↔	Etz u Wh v >2 N slbpx Prt (prm Tb) i d Öspgs, Lsk	45.79.12↔	Subtotale Kolektomie
42.81.42↔	Etz u Wh v >2 slbpx Prt (prm Tb) i d Öspgs, edk	45.79.20↔	Erweiterte Sigmaresektion
42.81.50↔	Enstz u Wchs e slbpx Prth (prm Tb) i d Ösphgs, offn chr	45.79.21↔	Erweiterte Hemikolektomie rechts und links
42.81.51↔	Etz u Wh v 2 slbpx Prt (prm Tb) i d Öspgs, off chr	45.79.22↔	Erweiterte subtotale Kolonresektion
42.81.52↔	Etz u Wh v >2 slbpx Prt (prm Tb) i d Öspgs, off chr	45.79.29↔	Sonstige erweiterte Teilresektion am Dickdarm
42.81.60↔	Enstz u Wchs e slbpx Prth (prm Tb) i d Ösphgs, lprsk	45.79.99↔	Sonstige Teilresektion am Dickdarm, sonstige
42.81.61↔	Enstz u Wchs v 2 slbpx Prth (prm Tb) i d Ösphgs, lprsk	45.8x.00↔	Totale intraabdominelle Kolektomie, n.n.bez.
42.81.62↔	Etz u Wh v >2 slbpx Prt (prm Tb) i d Öspgs, Lsk	45.8x.20↔	Totale intraabd Kolektomie, Erw totale Kolektomie
42.82↔	Naht einer Ösophagus-Verletzung	45.8x.30↔	Totale intraabd Kolekt, Erw totale Proktokolektomie
42.83↔	Verschluss einer Ösophagostomie	45.8x.99↔	Totale intraabdominelle Kolektomie, sonstige
42.85↔	Plastische Rekonstruktion an einer Ösophagusstenose	45.90↔	Intestinale Anastomose, n.n.bez.
42.87↔	Sonstiges Transplantat am Ösophagus	45.91↔	Dünndarm-Dünndarm-Anastomose
42.89↔	Sonstige Rekonstruktion am Ösophagus	45.92↔	Anastomose des Dünndarms zum Rektumstumpf
43.0↔	Gastrotomie	45.93↔	Sonstige Dünndarm-Dickdarm-Anastomose
43.5↔	Partielle Gastrektomie mit Anastomose zum Ösophagus	45.94↔	Dickdarm-Dickdarm-Anastomose
43.6x.00↔	Partielle Gastrektomie m Anastom zum Duodenum, n.n.bez.	45.95↔	Anastomose zum Anus
43.6x.10↔	Pylorusresektion mit Anastomose zum Duodenum	46.01↔	Exteriorisation des Dünndarms

46.02↔	Resektion eines exteriorisierten Dünndarmsegments	46.99.91↔	Sonstige Operationen am Darm, offen chirurgisch
46.03↔	Exteriorisation des Dickdarms	46.99.92↔	Sonstige Operationen am Darm, laparoskopisch
46.10↔	Kolostomie, n.n.bez.	48.1↔	Proktostomie
46.11↔	Temporäre Kolostomie	48.41↔	Submuköse Rektumresektion nach Soave
46.13↔	Permanente Kolostomie	48.49↔	Sonstige Rektumresektion mit Durchzugsverfahren
46.14↔	Verzögerte Eröffnung einer Kolostomie	48.5x.00↔	Abdominoperineale Rektumresektion, n.n.bez.
46.20↔	Ileostomie, n.n.bez.	48.5x.10↔	Abdper, abdsakr und (sakro) perineale Rektumresektion
46.21↔	Temporäre Ileostomie	48.5x.11↔	Erweiterte Abdper und abdominosakrale Rektumresektion
46.22↔	Kontinente Ileostomie	48.5x.99↔	Abdominoperineale Rektumresektion, sonstige
46.23↔	Sonstige permanente Ileostomie	48.61↔	Transsakrale Rektosigmoidektomie
46.24↔	Verzögerte Eröffnung einer Ileostomie	48.62↔	Anteriore Rektumresektion mit gleichzeitiger Kolostomie
46.31↔	Verzögerte Eröffnung einer anderen Enterostomie	48.63.00↔	Sonstige anteriore Rektumresektion, n.n.bez.
46.33↔	Anlage eines Duodenostomie	48.63.10↔	Sonstige Ant Rektumresektion, Erw Ant Resektion
46.34↔	Offen chirurgische Anlage einer Jejunostomie	48.63.99↔	Sonstige anteriore Rektumresektion, sonstige
46.39.00↔	Sonstige Enterostomie, n.n.bez.	48.64.00↔	Posteriore Rektumresektion, n.n.bez.
46.39.10↔	Sonst Enterostomie, Anlage einer Bishop-Koop-Anastomose	48.64.10↔	Pst Rktrs, Pst Rktrs m Entrstrm u Blindvrschluss
46.39.99↔	Sonstige Enterostomie, sonstige	48.64.99↔	Posteriore Rektumresektion, sonstige
46.41.00↔	Revision eines Dünndarm-Stomas, n.n.bez.	48.65↔	Rektumresektion nach Duhamel
46.41.10↔	Plastische Erweiterung oder Einengung e DünndStomas	48.69.00↔	Sonstige Rektumresektion, n.n.bez.
46.41.11↔	Neueinpflanzung eines Dünndarm-Stomas	48.69.10↔	Sonstige Rektres m Enterostoma und Blindverschluss
46.41.12↔	Abtr des vorverlagerten Teiles eines DünndarmStomas	48.69.11↔	Sonstige Rektumresektion ohne Sphinktererhaltung
46.41.20↔	Umwandlung eines DünndStomas in ein kontinentes Stoma	48.69.99↔	Sonstige Rektumresektion, sonstige
46.41.99↔	Revision eines Dünndarm-Stomas, sonstige	48.74↔	Rektorektostomie
46.42↔	Plastische Rekonstruktion an einer Perikolostomie-Hernie	50.12↔	Offene Biopsie an der Leber
46.43.00↔	Sonst Revision eines künstlichen Dickdarmstomas, n.n.bez.	50.14↔	Laparoskopische Leberbiopsie
46.43.10↔	Plastische Erweiterung oder Einengung eines Kolostomas	51.21↔	Sonstige partielle Cholezystektomie
46.43.11↔	Neueinpflanzung eines Kolostomas	51.22.00↔	Cholezystektomie, n.n.bez.
46.43.12↔	Abtragung des vorverlagerten Teiles eines Kolostomas	51.22.10↔	Cholezyekt ohne operative Revision der Gallengänge
46.43.20↔	Umwandlung eines Kolostomas in ein kontinentes Stoma	51.22.11↔	Cholezyekt mit operativer Revision der Gallengänge
46.43.99↔	Sonst Revision eines künstlichen Dickdarmstomas, sonst	51.22.12↔	Erweiterte Cholezystektomie
46.62↔	Sonstige Fixierung des Dünndarms	51.22.99↔	Cholezystektomie, sonstige
46.64↔	Sonstige Fixierung des Dickdarms	51.23↔	Laparoskopische Cholezystektomie
46.79.10↔	Naht einer sonstigen Darmverletzung	51.24↔	Partielle laparoskopische Cholezystektomie
46.79.21↔	Verschluss einer sonstigen Darmfistel, offen chir	51.31↔	Anastomose zwischen Gallenblase und hepatischen Gängen
46.79.22↔	Verschluss einer sonstigen Darmfistel, laparoskopisch	51.32↔	Anastomose zwischen Gallenblase und Darm
46.79.30↔	Erweiterungs- und Verschmälerungsplastik am Darm	51.34↔	Anastomose zwischen Gallenblase und Magen
46.79.31↔	Longitudinale Darmverlängerung nach Bianchi	51.35↔	Sonstige Anastomose der Gallenblase
46.79.32↔	Serielle transverse Enteroplastie [STEP]	51.36↔	Choledochenterostomie
46.79.39↔	Sonstige Darmverlängerung	51.37↔	Anastomose zw Ductus hepaticus und Gastrointestinaltrakt
46.79.40↔	Anlegen eines Reservoirs, Dünndarm	51.39↔	Sonstige Gallenganganastomose
46.79.41↔	Anlegen eines Reservoirs, Dickdarm	51.41↔	Exploration des Ductus choledochus zur Steinentfernung
46.79.50↔	Revision eines Reservoirs, Dünndarm	51.42↔	Explor d Duct choledoch zur Beheb e and Obstruktion
46.79.51↔	Revision eines Reservoirs, Dickdarm	51.43↔	Einsetzen eines choledhepat Katheters zur Dekompr
46.79.99↔	Sonstige Rekonstruktion am Darm, sonstige	51.49↔	Inzision anderer Gallengänge zur Behebung einer Obstruktion
46.80↔	Intra-abdominale Manipulation am Darm, n.n.bez.	51.51↔	Exploration des Ductus choledochus
46.81↔	Intra-abdominale Manipulation am Dünndarm	51.59↔	Inzision eines anderen Gallengangs
46.82↔	Intra-abdominale Manipulation am Dickarm	51.61↔	Exzision eines Zystikusrestes
46.85.11↔	Bougierung des Darmes, offen chirurgisch	51.71↔	Einfache Naht am Ductus choledochus
46.85.12↔	Bougierung des Darmes, laparoskopisch	51.72↔	Choledochoplastik
46.85.21↔	Dilatation des Dünndarms, offen chirurgisch	51.79↔	Plastische Rekonstruktion anderer Gallenwege
46.85.22↔	Dilatation des Dünndarms, laparoskopisch	51.81↔	Dilatation des Sphincter Oddii
46.85.31↔	Dilatation des Dickdarms, offen chirurgisch	51.93↔	Verschluss einer anderen Gallenfistel
46.85.32↔	Dilatation des Dickdarms, laparoskopisch	51.94↔	Revision einer Gallenwegsanastomose
46.91↔	Myotomie am Colon sigmoideum	51.95.20↔	Entfernen e Endoprothese aus d Gallengang, offen chir
46.92↔	Myotomie am übrigen Kolon, ausser Sigmoid	51.95.21↔	Entfernen e Endoprothese aus dem Gallengang, laparoskop
46.97.00↔	Darmtransplantation, n.n.bez.	51.99.00↔	Sonstige Operation an den Gallenwegen, n.n.bez.
46.97.10↔	Darmtransplantation, DünndRetx w dess stat Aufnh	51.99.10↔	Extraktion von Steinen aus anderen Gallengängen
46.97.99↔	Darmtransplantation, sonstige	51.99.11↔	Destruktion an den Gallengängen
46.99.10↔	Dekompression des Darmes	51.99.12↔	Einlage einer Drainage in den Gallengang
46.99.21↔	Endo-Loop und Clippen am Darm, offen chirurgisch	51.99.13↔	Blutstillung an den Gallengängen
46.99.22↔	Endo-Loop und Clippen am Darm, laparoskopisch	51.99.14↔	Revision an den Gallengängen
46.99.31↔	Injektion am Darm, offen chirurgisch	51.99.20↔	So Op an d Gllwg, Enl o Wh e N slbpx Stn Prt, off chr
46.99.32↔	Injektion am Darm, laparoskopisch	51.99.21↔	So Op an d Gllwg, Enl o Wh v mr n slbpx Stn Prt, off chr
46.99.51↔	Einl o Wechsel e Ni selbexp Proth a Darm, offen chir	51.99.30↔	So Op an d Gllwg, Enl o Wh e N slbpx Stn Prt, lapsk
46.99.52↔	Einl o Wechsel e Ni selbexp Proth a Darm, laparask	51.99.31↔	So Op an d Gllwg, Enl o Wh v mr N slbpx Stn Prt, lapsk
46.99.61↔	Einl o Wechsel e selbexp Proth a Darm, offen chir	51.99.40↔	So Op an d Gllwg, Enl o Wh e slbpx Stn Prt, off chr
46.99.62↔	Einl o Wechsel e selbexp Proth a Darm, laparask	51.99.41↔	So Op an d Gllwg, Enl o Wh v 2 slbpx Stn Prt, off chr
46.99.71↔	Entfernen einer Prothese, offen chirurgisch	51.99.42↔	So Op an d Gllwg, Enl o Wh v 3 slbpx Stn Prt, off chr
46.99.72↔	Entfernen einer Prothese, laparoskopisch	51.99.43↔	So Op an d Gllwg, Enl o Wh v 4 slbpx Stn Prt, off chr
46.99.80↔	Durchtrennung der Laddschen Bänder	51.99.44↔	So Op an d Gllwg, Enl o Wh v 5 slbpx Stn Prt, off chr

51.99.45↔	So Op an d Gllwg, Enl o Wh v 6 o mr slbpx Stn Prt, off chr	54.95↔	Inzision des Peritoneums
51.99.50↔	So Op an d Gllwg, Enl o Wchs e slbpx Stnt (Prth), lapsk	54.99.00↔	Sonstige Operationen in der Abdominal-Region, n.n.bez.
51.99.51↔	So Op an d Gllwg, Enl o Wh v 2 slbpx Stn Prt, lapsk	54.99.30↔	S Op i d AbdRg, Rs v Gw i d Bauchrg o schr Orgnrzdrng
51.99.52↔	So Op an d Gllwg, Enl o Wh v 3 slbpx Stn Prt, lapsk	54.99.40↔	So Op i d AbdReg, Rev e kutperit Fistel (Kathvrwsys)
51.99.53↔	So Op an d Gllwg, Enl o Wh v 4 slbpx Stn Prt, lapsk	54.99.41↔	S Op i d AbdRg, Entf o Vrschl e kptrt Fstl (Kthvrwsys)
51.99.54↔	So Op an d Gllwg, Enl o Wh v 5 slbpx Stn Prt, lapsk	54.99.50↔	So Op i d AbdReg, Anl e temp Bauchwandverschlusses
51.99.55↔	So Op an d Gllwg, Enl o Wh v 6 o mr slbpx Stn Prt, lapsk	54.99.60↔	Sonst Operationen in der Abdominal-Region, Lumbotomie
51.99.91↔	Sonstige Rekonstruktion der Gallenwegen	54.99.61↔	Sonst Operationen in der Abdominal-Region, Relumbotomie
51.99.99↔	Sonstige Operation an den Gallenwegen, sonstige	54.99.80↔	Eins v Kath u autm.prgmb u wafiadb Pmp z kont Asztdrg
52.12↔	Offene Biopsie am Pankreas	54.99.99↔	Sonstige Operationen in der Abdominal-Region, sonstige
52.92↔	Sondierung des Ductus pancreaticus	55.01.11↔	Nephrotomie, offen chirurgisch
52.95.00↔	Sonstige Operation am Pankreas, n.n.bez.	55.01.12↔	Nephrotomie, offen chirurgisch zur Exploration
52.95.10↔	Extrakt von Stein(en) aus d Duct pancr, offen chir	55.01.13↔	Nephrotomie, offen chirurgisch zur Punktion einer Zyste
52.95.11↔	Extrakt von Stein(en) aus d Duct pancr, laparask	55.11↔	Pyelotomie
52.95.20↔	Dilatation des Ductus pancreaticus, laparoskopisch	55.12↔	Pyelostomie
52.95.30↔	Einlage einer Drainage in den Pankreasgang, offen chir	55.24↔	Offene Nierenbiopsie
52.95.31↔	Einlage einer Drain in D Pankreasgang, laparoskopisch	55.81↔	Naht einer Rissverletzung an der Niere
52.95.40↔	Enl o Wchs e N slbpx Stnt (Prth) i D Pnkrngg, offn chr	55.84↔	Reposition einer Nierenstiel-Torsion
52.95.41↔	Enl o Wchs e N slbpx Stnt (Prth) i D Pnkrngg, lprsk	56.51.00↔	Aufbau einer kutanen Ureteroileostomie, n.n.bez.
52.95.50↔	Enl o Wchs e slbpx Stnt (Prth) i D Pnkrngg, offn chr	56.51.10↔	Afb e kt Ur, Urkt [IlmCndt] o Urktst [Kln/SgmCndt], off chr
52.95.51↔	Enl o Wchs e slbpx Stnt (Prth) i D Pnkrngg, lprsk	56.51.11↔	Afb e kt Ur, Urkt [IlmCndt] o Urktst [Kln/SgCdt], Lsk
52.95.60↔	Plastische Rekonstruktion d Duct pancr, laparask	56.51.12↔	Afb e kt Urstl, m Drmtrprt [Cndt] (N kntn Stm), so Zg
52.95.70↔	Plastische Rekonstruktion des Pankreas	56.51.20↔	Afb e kt Urstl, Umwdl e and sprvs Hrnl i e ktn Urstl
52.95.90↔	Sonstige endoskopische Operation am Pankreas	56.51.30↔	Aufb e kut Ureteroileostomie, m Darmres (kontin Stoma)
52.95.99↔	Sonstige Operation am Pankreas, sonstige	56.51.99↔	Aufbau einer kutanen Ureteroileostomie, sonstige
52.99.00↔	Sonstige offene Operation am Pankreas, n.n.bez.	56.52.00↔	Revision einer kutanen Ureteroileostomie, n.n.bez.
52.99.10↔	Sonstige off Op a Pankreas, Dilat d Duct pancr	56.52.10↔	Rev e kut Uretilst, m Darminterponat [Conduit]
52.99.20↔	Sonstige off Op a Pankr, Plast Reko d Duct pancr	56.52.20↔	Rev e kut Ureteroileostomie, m Darmres (kontin Stoma)
52.99.99↔	Sonstige offene Operation am Pankreas, sonstige	56.52.99↔	Revision einer kutanen Ureteroileostomie, sonstige
54.11↔	Probelaparotomie	56.61.00↔	Aufbau einer anderen kutanen Ureterostomie, n.n.bez.
54.12.00↔	Relaparotomie, n.n.bez.	56.61.10↔	Afb e and kt Urtrst, Urtrkneostmie u Trnsrtrkntmie, Lsk
54.12.10↔	Relaparotomie, Second-look-Laparotomie	56.61.20↔	Afb e and kt Urtrs, Uwdl e and sprvs Hrnl i e kn Urtrst
54.12.99↔	Relaparotomie sonstige	56.61.99↔	Aufbau einer anderen kutanen Ureterostomie, sonstige
54.19.00↔	Sonstige Laparotomie, n.n.bez.	56.62↔	Revision einer anderen kutanen Ureterostomie
54.19.10↔	Sonstige Laparotomie, Laparotomie mit Drainage	56.71.00↔	Harnableitung in den Darm, n.n.bez.
54.19.99↔	Sonstige Laparotomie, sonstige	56.71.10↔	Ureterosigmoideostomie m Reservoirbildung, offen chir
54.21.00↔	Laparoskopie, n.n.bez.	56.71.11↔	Ureterosigmoideostomie mit Reservoirbildung, laparask
54.21.10↔	Laparoskopie, Diagnostische Laparoskopie	56.71.20↔	Umwandlung e and supaves Harnabl i e Harnabl i D Darm
54.21.20↔	Laparoskopie, Zugangsweg f Chir (Ther) Interventionen	56.71.99↔	Harnableitung in den Darm, sonstige
54.21.30↔	Laparoskopie, Laparoskopie mit Drainage	56.72↔	Revision einer ureterointestinalen Anastomose
54.21.99↔	Laparoskopie, sonstige	56.75↔	Transureteroureterostomie
54.22.00↔	Biopsie an Bauchwand oder Nabel, n.n.bez.	56.83↔	Verschluss einer Ureterostomie
54.22.10↔	Geschlossene [Nadel-] Biopsie an Bauchwand oder Nabel	56.84.00↔	Verschluss einer anderen Ureterfistel, n.n.bez.
54.22.20↔	Offene Biopsie an Bauchwand oder Nabel	56.84.10↔	Verschluss einer Ureter-Darm-Fistel, offen chirurgisch
54.22.99↔	Biopsie an Bauchwand oder Nabel, sonstige	56.84.11↔	Verschluss einer Ureter-Darm-Fistel, laparoskopisch
54.23↔	Biopsie am Peritoneum	56.84.20↔	Verschluss einer ureterovaginale Fistel, offen chir
54.3x.00↔	Exz o Destr von Läs o Gew an Bauchw o Nabel, n.n.bez.	56.84.21↔	Verschluss einer ureterovaginale Fistel, laparoskopisch
54.3x.10↔	Omphalektomie	56.84.22↔	Verschluss einer ureterovaginale Fistel, vaginal
54.3x.19↔	Sonstige Exz von Läsion oder Gew an Bauchw oder Nabel	56.84.99↔	Verschluss einer anderen Ureterfistel, sonstige
54.3x.20↔	Destr von Läsion oder Gewebe an Bauchw oder Nabel	56.92↔	Implantation eines elektronischen Ureterstimulators
54.3x.99↔	Exz o Destr von Läs o Gew an Bauchw o Nabel, sonstige	56.93↔	Ersetzen eines elektronischen Ureterstimulators
54.4x.00↔	Exzision oder Destruktion von Peritonealgewebe, n.n.bez.	56.99.00↔	Sonstige Operationen an einem Ureter, n.n.bez.
54.4x.10↔	Exzision von Appendices epiploicae	56.99.10↔	Freilegung des Ureters (zur Exploration)
54.4x.11↔	Exzision von Mesenterium	56.99.20↔	Revisionsoperation am Ureter, offen chirurgisch
54.4x.12↔	Exzision von Omentum	56.99.21↔	Revisionsoperation am Ureter, sonstiger Zugang
54.4x.99↔	Exzision oder Destruktion von Peritonealgewebe, sonst	56.99.30↔	So Op an e Ureter, Injekt b Ostiuminsuf, transurethral
54.61↔	Wiederverschluss e postoperativen abdomin Wunddehiszenz	56.99.31↔	So Op an e Ureter, Injekt b Ostiuminsuf, offen chir
54.62↔	Verzögerter Verschluss einer granulierenden Abdominalwunde	56.99.32↔	So Op an e Ureter, Injekt b Ostiuminsuf, So Zugang
54.63.00↔	Sonstige Naht an der Bauchwand, n.n.bez.	56.99.99↔	Sonstige Operationen an einem Ureter, sonstige
54.63.10↔	Sonstige Nht an d Bauchw, Nht e Verletzung an d Bauchw	57.12↔	Lösung von intralum Adhäs mit Inzision an d Hambl
54.63.99↔	Sonstige Naht an der Bauchwand, sonstige	57.21↔	Vesikostomie
54.64.00↔	Naht am Peritoneum, n.n.bez.	57.22↔	Revision einer Vesikostomie
54.64.10↔	Nht a Prtn, Nht v Msntrium, Omntm mjs o mns (n Vrtz)	57.34↔	Offene Biopsie der Harnblase
54.64.99↔	Naht am Peritoneum, sonstige	57.51↔	Exzision des Urachus
54.72↔	Sonstige Rekonstruktion an der Bauchwand	57.58↔	Laparask Exz o Destr von and Läs o Gew an d Hambl
54.73↔	Sonstige Rekonstruktion am Peritoneum	57.59.00↔	Off Exz o Destr v and Läs o Gew an d Hambl, n.n.bez.
54.74↔	Sonstige Rekonstruktion am Omentum	57.59.10↔	Off Exz o Dstr v and Läs o Gw an d Hrnl, Exz, offn chr
54.75↔	Sonstige Rekonstruktion am Mesenterium	57.59.20↔	Off Exz o Destr v and Läs o Gew an d Hambl, Myektomie
54.92↔	Entfernen eines Fremdkörpers aus der Peritonealhöhle	57.59.99↔	Off Exz o Destr von and Läs o Gew an d Hambl, so
54.94↔	Formung eines peritoneovaskulären Shunts	57.6x.00↔	Partielle Zystektomie, n.n.bez.

57.6x.10↔	Part Zystektomie, oh Ureterneointplantation, offen chir	70.32.00↔	Exzision o Destr einer Läsion im Douglasraum, nnbez
57.6x.11↔	Part Zystektomie, oh Ureterneointplantation, laparask	70.32.10↔	Exzision einer Läsion im Douglasraum
57.6x.12↔	Part Zystekt, m eins o beids Ureterneointpl, offen chir	70.32.11↔	Destruktion einer Läsion im Douglasraum
57.6x.13↔	Part Zystekt, m eins o beids Ureterneointpl, laparask	70.32.99↔	Exzision o Destr einer Läsion im Douglasraum, sonst.
57.6x.20↔	Prt Zystkt, Sprtrg o sbtt Rsktion, o Urtrnimpl, off chr	70.72.00↔	Verschluss einer kolovaginalen Fistel, n.n.bez.
57.6x.21↔	Prt Zystkt, Sprtrg o sbtt Rs, oh Urtrneointpl, lprsk	70.72.10↔	Verschluss e kolovaginalen Fistel, offen chir (abd)
57.6x.22↔	Prt Zystkt, Sprtrg o sbtt Rs m o bds Urtrimpl, off chr	70.72.20↔	Verschluss einer kolovaginalen Fistel, vaginal
57.6x.23↔	Prt Zystkt, Sprtrg o sbt Rs m eins o beids Urtrimpl, Lsk	70.72.30↔	Verschluss einer kolovaginalen Fistel, laparoskopisch
57.6x.99↔	Partielle Zystektomie, sonstige	70.72.99↔	Verschluss einer kolovaginalen Fistel, sonstige
57.71.00↔	Radikale Zystektomie, n.n.bez.	70.73.00↔	Verschluss einer rektovaginalen Fistel, n.n.bez.
57.71.10↔	Rad Zystektomie, oh Urethrektomie, b Mann, offen chir	70.73.10↔	Verschluss e rektovaginalen Fistel, offen chir (abd)
57.71.11↔	Rad Zystektomie, oh Urethrektomie, b Mann, laparask	70.73.20↔	Verschluss einer rektovaginalen Fistel, vaginal
57.71.20↔	Rad Zystektomie, m Urethrektomie, b Mann, offen chir	70.73.30↔	Verschluss einer rektovaginalen Fistel, laparoskopisch
57.71.21↔	Rad Zystektomie, m Urethrektomie, b Mann, laparask	70.73.99↔	Verschluss einer rektovaginalen Fistel, sonstige
57.71.30↔	Rad Zystektomie, oh Urethrekt, b d Frau, offen chir	70.74↔	Verschluss einer vaginointestinalen Fistel
57.71.31↔	Rad Zystektomie, oh Urethrektomie, b d Frau, laparask	70.75↔	Verschluss einer anderen Vaginalfistel
57.71.40↔	Rad Zystektomie, m Urethrektomie, b d Frau, offen chir	71.72↔	Verschluss einer Fistel an Vulva oder Perineum
57.71.41↔	Rad Zystektomie, m Urethrektomie, b d Frau, laparask	77.61.00↔	Lk Rs v Knchläs o Gw an Skp, Klv, Rp u Strn, n.n.bz.
57.71.50↔	Rd Zystkt, BEvszrtion (Exnt) b Mnn, offn chr	77.61.10↔	Lok Resektion von Knochläs o Gew an Skapula und Klav
57.71.51↔	Rad Zystekt, BeEviszeration (Exent) b Mann, laparask	77.61.11↔	Lok Resektion von Knochenläsion o -gewebe an einer Rippe
57.71.99↔	Radikale Zystektomie, sonstige	77.61.12↔	Lokale Resektion von Knochenläsion oder -gewebe am Sternum
57.79.00↔	Sonstige totale Zystektomie, n.n.bez.	77.61.20↔	Debridement an Skapula und Klavikula
57.79.10↔	So tot Zystekt, Einf Zystekt, b Mann, offen chir	77.61.99↔	Lk Rs v Knchläs o Gw an Skp, Klv, Rp u Strn, S
57.79.11↔	So tot Zystektomie, Einf Zystektomie, b Mann, laparask	77.69.00↔	Lk Rs v Knläs o Gw an and näh bz Kn, auss Geschk, nnbz
57.79.20↔	So tot Zystekt, Einf Zystekt, b d Frau, offen chir	77.69.10↔	Lok Resektion von Knochläs o Gew an Phalangen d Hand
57.79.21↔	So tot Zystekt, Einf Zystekt, b d Frau, laparask	77.69.11↔	Lok Resektion von Knochenläsion o -gewebe an Wirbelkörpern
57.79.99↔	Sonstige totale Zystektomie, sonstige	77.69.12↔	Lokale Resektion von Knochenläsion oder -gewebe am Becken
57.82↔	Verschluss einer Zystostomie	77.69.13↔	Lok Resektion von Knochläs o Gew an Phal d Fusses
57.83↔	Verschluss einer vesikointestinalen Fistel	77.69.20↔	Debridement an Phalangen der Hand
57.84.00↔	Verschluss einer anderen Harnblasenfistel, n.n.bez.	77.69.21↔	Debridement an der Wirbelsäule
57.84.10↔	Verschluss e vesikovaginalen Fistel, offen chir (abd)	77.69.22↔	Debridement am Becken
57.84.11↔	Verschluss einer vesikovaginalen Fistel, vaginal	77.69.23↔	Debridement an Phalangen des Fusses
57.84.12↔	Verschluss einer vesikovaginalen Fistel, transvesikal	77.69.99↔	Lk Rs v Knchläs o Gw an and näh bz Kn, auss Geschk, so
57.84.13↔	Verschluss einer vesikovaginalen Fistel, laparoskopisch	77.81.00↔	So part Knochres an Skap, Klav, Rip u Stern, n.n.bez.
57.84.20↔	Verschluss einer vesikokutanen Fistel, offen chir	77.81.10↔	Sonst partielle Knochenresektion an Skapula und Klavikula
57.84.21↔	Verschluss einer vesikokutanen Fistel, laparoskopisch	77.81.11↔	Sonstige partielle Knochenresektion an einer Rippe
57.84.99↔	Verschluss einer anderen Harnblasenfistel, sonstige	77.81.12↔	Sonstige partielle Knochenresektion am Sternum
57.89↔	Sonstige plastische Rekonstruktion an der Harnblase	77.81.99↔	So part Knochres an Skap, Klav, Rip und Sternum, so
57.93.00↔	(Postoperative) Blutstillung an der Harnblase, n.n.bez.	77.89.00↔	So prt Knchrs an and näh bz Kn, auss Geschk, n.n.bz.
57.93.10↔	(Postoperative) Blutstillung an der Harnblase, perkutan	77.89.10↔	Sonst partielle Knochenresektion an Phalangen der Hand
57.93.11↔	(Postoperative) Blutstillung an der Harnblase, transurethral	77.89.20↔	Sonstige partielle Knochres an e Wirbel, Densresektion
57.93.12↔	(Postoperative) Blutstillung an der Harnblase, offen chir	77.89.21↔	Sonst partielle Knochenresektion an einem Wirbel, Corpus
57.93.13↔	(Postoperative) Blutstillung an der Harnblase, laparoskopisch	77.89.22↔	Sonstige part Knochres an e Wirbel, sonstige Teile
57.93.14↔	(Postoperative) Blutstillung an der Harnblase, über ein Stoma	77.89.30↔	Sonstige partielle Knochenresektion am Becken
57.93.99↔	(Postoperative) Blutstillung an der Harnblase, sonstige	77.89.40↔	Sonst partielle Knochenresektion an Phalangen des Fusses
57.96↔	Implantation eines elektronischen Blasenstimulators	77.89.99↔	So part Knochres an and näh bez Kn, auss Geschk, so
57.97↔	Ersetzen eines elektronischen Blasenstimulators	77.91.00↔	Totale Res von Skap, Klav, Rip und Sternum, n.n.bez.
58.24↔	Biopsie am Periurethralgewebe	77.91.10↔	Totale Resektion von Skapula und Klavikula
58.43.00↔	Verschluss einer anderen Urethrafistel, n.n.bez.	77.91.11↔	Totale Resektion einer Rippe
58.43.10↔	Verschluss e urethrovaginalen Fistel, offen chir (abd)	77.91.12↔	Totale Resektion einer Halsrippe
58.43.11↔	Verschluss e urethrovaginalen Fistel, laparask	77.91.13↔	Totale Resektion des Sternums
58.43.12↔	Verschluss einer urethrovaginalen Fistel, vaginal	77.91.99↔	Totale Res von Skap, Klav, Rip und Sternum, sonstige
58.43.20↔	Verschluss einer urethrokutanen Fistel	77.99.00↔	Tt Knchrskt an and näh bz Kn, auss Geschk, n.n.bz.
58.43.30↔	Verschluss einer urethrorektalen Fistel	77.99.10↔	Totale Knochenresektionen an Phalangen der Hand
58.43.99↔	Verschluss einer anderen Urethrafistel, sonstige	77.99.20↔	Totale Resektion eines Wirbelkörpers
59.00↔	Retroperitoneale Dissektion, n.n.bez.	77.99.30↔	Totale Knochenresektionen am Becken
59.02↔	Sonst Lösung von perirenal o periureteralen Adhäsionen	77.99.40↔	Totale Knochenresektionen an Phalangen des Fußes
59.03.00↔	Laparask Lös von periren o periuret Adhäs, n.n.bez.	77.99.99↔	Totale Knochresekt an and näh bez Kn, auss Geschk, so
59.03.10↔	Ureterolyse ohne intraperi Verlagerung, laparoskopisch	78.49.2a↔	Wirbelkers d So Mat (z.B. b Kyphose), 4 o mehr Wirbelk
59.03.11↔	Ureterolyse mit intraperi Verlagerung, laparoskopisch	78.49.31↔	Kompl Reko d Ws (z.B. b Kyphose) d vord Abstützspan
59.03.99↔	Laparask Lös von periren o periuret Adhäs, sonstige	78.49.32↔	Kmpl Rk d Ws (zB b Kyphs) d Kyphktmie (zB n LndsthSlzr)
59.09↔	Sonst Inzision am perirenal oder periureteralen Gewebe	78.49.33↔	Kmpl Rk d Ws (z.B. b Kyphs) d drs Krr oh vntrls Rleas
59.11↔	Sonstige Lösung von perivesikalen Adhäsionen	78.49.34↔	Kmpl Rk d Ws (z.B. b Kyphs) d drs Krr m vntr Rleas
59.12↔	Laparoskopische Lösung von perivesikalen Adhäsionen	78.49.35↔	Kompl Reko d Ws (z.B. b Kyphose) d dorsoventrale Korr
59.19↔	Sonstige Inzision am perivesikalen Gewebe	78.49.36↔	Knt u plysgmntl drs Lrdspnd (DLS) n Zielk (zB b Kyphs)
59.21↔	Biopsie am perirenal oder perivesikalen Gewebe	78.49.37↔	Klt u trdklr Sbtrknstm (zB n Tsn o HsYL) (zB b Kyphs)
59.91↔	Exzision am perirenal oder perivesikalen Gewebe	78.49.38↔	Klt u mnsgrntl zvkthrk Ldsp zB n Msn, Ut o Sns zB b Kyphs
59.92↔	Sonst Operationen am perirenal o perivesikalen Gewebe	78.49.40↔	Kpl Rk d Ws d Wt Ep mt K a Fgslg [Sp My A (SMA)St], 1 KI
59.99↔	Sonstige Operationen an den Harnorganen	78.49.41↔	Kpl Rk d Ws d Wt Ep mt K a Fgslg [Sp My A (SMA)St], 2 K
69.19↔	Sonstige Exz o Destr an Uterus und uterinem Halteapp	78.49.42↔	Kpl Rk d Ws d Wt Ep mt K a Fgslg [Sp My A (SMA)St], 3 K

78.49.43↔	Kpl Rk d Ws d Wt Ep mt K a FGsLg [Sp My A (SMA)St], 4 K	78.69.71↔	Arthroskopische Entfernung von Osteosynthesematerial
78.49.44↔	Kpl Rk d Ws d Wt Ep mt K a FGsLg [Sp My A (SMA)St], 5 K	78.69.99↔	Knimplentf an and näher bez Kn, auss Gschk, sonstige
78.49.45↔	Kpl Rk d Ws d Wt Ep mt K a FGsLg [Sp My A (SMA)St], 6 K	80.51.00↔	Exzision eines Discus intervertebralis, n.n.bez.
78.49.46↔	Kpl Rk d Ws d Wt Ep mt K a FGsLg [Sp My A (SMA)St], 7 K	80.51.10↔	Exzision eines Discus intervertebralis, offen chirurgisch
78.49.47↔	Kpl Rk d Ws d Wt Ep mt K a FGsLg [Sp My A (SMA)St], 8 K	80.51.11↔	Exzision zweier Disci intervertebralis, offen chirurgisch
78.49.48↔	Kpl Rk d Ws d Wt Ep mt K a FGsLg [Sp My A (SMA)St], 9 K	80.51.12↔	Exz dreier o mehr Disci intervertebralis, offen chir
78.49.4a↔	Kpl Rk d Ws d Wt Ep mt K a FGsLg [Sp My A (SMA)St], 10 K	80.51.20↔	Exzision eines Discus intervertebralis, perkutan Endoskopie
78.49.4b↔	Kpl Rk d Ws d Wt Ep mt K a FGsLg [Sp My A (SMA)St], 11 K	80.51.99↔	Exzision eines Discus intervertebralis, sonstige
78.49.4c↔	Kpl Rk d Ws d Wt Ep mt K a FGsLg [Sp My A (SMA)St], 12 K	80.59.00↔	Sonstige Diskusdestruktion, n.n.bez.
78.49.4d↔	Kl Rk d Ws d Wt Ep m K a FGLg [Sp M A (SMA)St], 13 u mr K	80.59.10↔	Sonst Diskusdestruktion, Entf eines freien Sequesters
78.49.4e↔	Kmpl Rk d Ws (z.B. b Skl) d drsvntrl Epphysd	80.59.20↔	Sonstige Diskusdestruktion, Reoperation bei Rezidiv
78.49.4f↔	Kmpl Rk d Ws (z.B. b Skl) d untrl Epphysd m drs Wrblfs	80.59.21↔	Sonstige Diskdestr, Reop m Radikulolyse b Rezidiv
78.49.4g↔	Kmpl Rk d Ws (z.B. b Skl) d btlrl Epphysd m drs Wrblfs	80.59.30↔	Sonst Diskusdestruktion, Dekompression mit Nucleoplastik
78.49.50↔	Drs o vnt instrmnt Krrktrspndyl (z.B. b Skl), n.n.bz.	80.59.40↔	S Dskdstr, Mnmlnvs Thrmmdlton d Bndscheib
78.49.51↔	Drs istmt Krspdy (zB b Skl), N prmstb, 3-6 Sg	80.59.50↔	S Dskdstr, Dsksrknstrktion m zllbsiertn Bndscheibnrstz
78.49.52↔	Drs istmt Krspdy (zB b Skl), N prmstb, 7-10 Sg	80.59.99↔	Sonstige Diskusdestruktion, sonstige
78.49.53↔	Drs instrmnt Krspdy (zB b Skl), N prmstb, 11 o mr Sg	81.00↔	Spondylodese, n.n.bez.
78.49.54↔	Drs istmt Krspdy (zB b Skl), prmstb, 3-6 Sg	81.01↔	Spondylodese an Atlas-Axis
78.49.55↔	Drs istmt Krspdy (zB b Skl), prmstb, 7-10 Sg	81.02↔	Sonstige zervikale Spondylodese mit ventralem Zugang
78.49.56↔	Drs istmt Krspdy (zB b Skl), prmstb, 11 o mr Sg	81.03↔	Sonstige zervikale Spondylodese mit dorsalem Zugang
78.49.57↔	Vnt istmt Krspdy (zB b Skl), N prmstb, 3-6 Sg	81.04↔	Dorsale und dorsolumbale Spondylodese, ventraler Zugang
78.49.58↔	Vnt istmt Krspdy (zB b Skl), N prmstb, 7-10 Sg	81.05↔	Dorsale und dorsolumbale Spondylodese, dorsaler Zugang
78.49.59↔	Drs o vnt instrmnt Krrktrspndyl (z.B. b Skl), so	81.06↔	Lumbale und lumbosakrale Spondylodese, ventraler Zugang
78.49.5a↔	Vnt instrmnt Krspdy (zB b Skl), N prmstb, 11 o mr Sg	81.07↔	Lumbale und lumbosakrale Spondylod, intratransverser Zugang
78.49.5b↔	Vnt istmt Krspdy (zB b Skl), prmstb, 3-6 Sg	81.08↔	Lumbale und lumbosakrale Spondylodese, dorsaler Zugang
78.49.5c↔	Vnt istmt Krspdy (zB b Skl), prmstb, 7-10 Sg	81.30↔	Reoperation einer Spondylodese, n.n.bez.
78.49.5d↔	Vnt istmt Krspdy (zB b Skl), prmstb, 11 o mr Sg	81.31↔	Reoperation einer Spondylodese an Atlas-Axis
78.49.60↔	Drs u vnt kmb istmt Krspdy (zB b Skl), nnbz	81.32↔	Reop e sonst zervikalen Spondylodes m ventralem Zugang
78.49.61↔	Drs u vnt kb istmt Krrktrspndyl (zB b Skl) N prmst, 3-6 Sg	81.33↔	Reop e sonstigen zervikalen Spondylodese m dors Zugang
78.49.62↔	Drs u vnt kb istmt Krrktrspndyl (zB b Skl) N prmst, 7-10 Sg	81.34↔	Reop e dors u dorsolumb Spondylodes, ventraler Zugang
78.49.63↔	Drs u vnt kb istmt Krspdy (zB b Skl) N prmst, 11 o mr Sg	81.35↔	Reop e dors und dorsolumb Spondylodese, dors Zugang
78.49.64↔	Drs u vnt kb istmt Krspdy (zB b Skl), prmstb, 3-6 Sg	81.36↔	Reop e lumb u lumbosakr Spondylodes, ventraler Zugang
78.49.65↔	Drs u vnt kb istmt Krspdy (zB b Skl), prmstb, 7-10 Sg	81.37↔	Reop e lmb u lmbskr Spndylods, intrtrnsversr Zg
78.49.66↔	Drs u vnt kb istmt Krspdy (zB b Skl), prmstb, 11 o mr Sg	81.38↔	Reop e lumb und lumbosakr Spondylodese, dors Zugang
78.49.69↔	Drs u vnt kmb instrmnt Krrktrspndyl (z.B. b Skl), so	81.39↔	Reoperation einer Spondylodese, n.a.klass.
78.49.70↔	Komplexe Rekonstruktion der Wirbelsäule, n.n.bez.	81.62.00↔	Spondylodes o Reop e Spondylodes v 23 Wirb, n.n.bez.
78.49.71↔	Kmpl Rk d Ws (zB b Skl) d sbkt Hrrngtnistmtion (b Knd)	81.62.10↔	Spondylodese von 2 Wirbeln, dorsal
78.49.79↔	Komplexe Rekonstruktion der Wirbelsäule, sonstige	81.62.11↔	Spondylodes v 2 Wirbeln, dors u vent komb, interkorp
78.50.00↔	Inn Knochfix oh Rep d Fx, oh Ang d Lok, n.n.bez.	81.62.12↔	Spondylodese von 2 Wirbeln, ventral, interkorporell
78.50.11↔	Knochenfixation an der Wirbelsäule	81.62.13↔	Spondylodese von 2 Wirbeln, dorsal, dynamisch
78.50.30↔	Osteosyntheseverfahren an der Wirbelsäule, n.n.bez.	81.62.20↔	Spondylodese von 3 Wirbeln, dorsal
78.50.31↔	Osteosynthese durch Schrauben an der Wirbelsäule	81.62.21↔	Spondylodes v 3 Wirbeln, dors u vent komb, interkorp
78.50.32↔	Osteosynthese durch Drahtcerclage an der Wirbelsäule	81.62.22↔	Spondylodese von 3 Wirbeln, ventral, interkorporell
78.50.33↔	Osteosynthese durch Klammersystem an der Wirbelsäule	81.62.23↔	Spondylodese von 3 Wirbeln, dorsal, dynamisch
78.50.34↔	Osteosynthese durch Hakenplatten an der Wirbelsäule	81.62.99↔	Spondylodese o Reop e Spondylodese von 23 Wirbeln, so
78.50.35↔	Osteosynthese durch Schrauben-Stabsystem an der Wirbelsäule	81.63.00↔	Spondylodes o Reop e Spondylodes v 48 Wirb, n.n.bez.
78.50.36↔	Osteosyn d ventrales SchraubenPlattensystem an d Ws	81.63.10↔	Spondylodese von 4 - 6 Wirbeln, dorsal
78.50.37↔	Osteosyn d dorsales SchraubenPlattensystem an d Ws	81.63.11↔	Spondylodes v 4 6 Wirb, dors u vent komb, interkorp
78.50.39↔	Osteosyntheseverfahren an der Wirbelsäule, sonstige	81.63.12↔	Spondylodese von 4 - 6 Wirbeln, ventral, interkorporell
78.50.99↔	Inn Knochfix oh Rep d Fx, oh Ang d Lok, sonstige	81.63.13↔	Spondylodese von 4 - 6 Wirbeln, dorsal, dynamisch
78.69.00↔	Knimplentf an and näher bez Kn, auss Gschk, n.n.bez.	81.63.20↔	Spondylodese von 7 - 8 Wirbeln, dorsal
78.69.11↔	KIE an Pl d Hd: (id) Dt, Sb, Zg/C, (wst) Pl, Ft ex, K	81.63.21↔	Spondylodes v 7 8 Wirb, dors u vent komb, interkorp
78.69.15↔	KIE an and näher bez Kn, au Gsk, Ef e Kn(t)rstz an Phl d Hd	81.63.22↔	Spondylodese von 7 - 8 Wirbeln, ventral, interkorporell
78.69.18↔	Knimplentf an Phal d Hand: sonstiges Osteosynthmat	81.63.23↔	Spondylodese von 7 - 8 Wirbeln, dorsal, dynamisch
78.69.21↔	KnImEm a B: Dt, Sb, Zg/C, Fxt ext, Rngf, (Blit)K	81.63.99↔	Spondylodese o Reop e Spondylodese von 48 Wirbeln, so
78.69.22↔	Knochenimplantatenentfernung am Becken: (winkelstabile) Platte	81.64.00↔	Spndylods o Reop e Spndylods v 9 o mhr Wrbl, n.n.bz.
78.69.25↔	KnImEm an and näh bz Kn, au Gschk, Ef e Kn(t)rstz a B	81.64.10↔	Spondylodese von 9 oder mehr Wirbeln, dorsal
78.69.28↔	Knimplentf a Be: sonstiges Osteosynthesematerial	81.64.11↔	Spndylods v 9 o mhr Wrbl, drs u vnt kmb, intrkrpl
78.69.31↔	KIE an Ts u Kln: (id) Dt, Sb, Zg/C, (wst) Pl, Ft ex, Rf, K	81.64.99↔	Spondylodes o Reop e Spondylodes v 9 o mehr Wirb, so
78.69.38↔	Knimplentf an Talus und Kalcaneus: So Osteosynthmat	81.65.00↔	Vertebroplastik, n.n.bez.
78.69.41↔	KIE an Phl d Fßs: (id) Dt, Sb, Zg/C, (wst) Pl, Ft ex, K	81.65.10↔	Vertebroplastik, 1 Wirbelkörper
78.69.45↔	KnImEm an and näh bz Kn, au Gk, Ef e Kn(t)stz an Phl d Fs	81.65.11↔	Vertebroplastik, 2 Wirbelkörper
78.69.48↔	Knimplentf an Phal d Fusses: sonstiges Osteosynthmat	81.65.12↔	Vertebroplastik, 3 Wirbelkörper
78.69.51↔	Knimplntf an and näh bz Kn: Drht, Zgg/Crcl, BlountKlm	81.65.13↔	Vertebroplastik, 4 und mehr Wirbelkörper
78.69.52↔	KIE a n bz Kn Sb, Pl, dy Ksb, id Dt, Mn Gkp, Vg, TF, Fx ex	81.65.99↔	Vertebroplastik, sonstige
78.69.53↔	Knimplentf an and näh bez Kn: Winkelplatte/Kondylenpl	81.66.00↔	Kyphoplastik, n.n.bez.
78.69.55↔	KIE a and näh bz Kn, a Gk, Ef e Kn(t)stz an st näh bz Kn	81.66.10↔	Kyphoplastik, 1 Wirbelkörper
78.69.58↔	Knimplentf an and näh bez Kn: sonstiges Osteosynthmat	81.66.11↔	Kyphoplastik, 2 Wirbelkörper
78.69.61↔	Entfernung von Osteosynthesematerial an Wirbelsäule	81.66.12↔	Kyphoplastik, 3 Wirbelkörper
78.69.65↔	KnImEm an and näh bz Kn, au Gschk, Ef e Kn(t)stz an d Ws	81.66.13↔	Kyphoplastik, 4 und mehr Wirbelkörper

81.66.99↔	Kyphoplastik, sonstige	86.94.22↔	Erstz v Plsgnrt e prph Neurstm, Enzllsys, N wiedrauf
83.65.00↔	Sonstige Naht an Muskel oder Faszie, n.n.bez.	86.94.99↔	Eins o Ers v Plsgnrt e Neurstm, Enzllsys, N spzf ob aufbl, so
83.65.10↔	Sonstige Naht an Muskel oder Faszie, Kopf und Hals	86.95.00↔	Eins o Ers v Plsgnrt e Neurstm, Mhrlsys, N spzf ob aufbl, nnbz
83.65.11↔	Sonst Naht an Muskel oder Faszie, Schulter und Axilla	86.95.10↔	Erstz v Plsgnrt e intrkr Neurstm, Mhrlsys, N wiedrauf
83.65.12↔	Sonst Naht an Muskel oder Faszie, Oberarm und Ellenbogen	86.95.11↔	Erstz v Plsgnrt e epd Neurstm, Mhrlsys, N wiedrauf
83.65.13↔	Sonstige Naht an Muskel oder Faszie, Unterarm	86.95.12↔	Erstz v Plsgnrt e prph Neurstm, Mhrlsys, N wiedrauf
83.65.14↔	Sonst Naht an Muskel o Faszie, Brustwand, Bauch und Rücken	86.95.20↔	Erstz v Plsgnrt e intrkr Neurstm, Mhrlsys, N wiedrauf
83.65.15↔	Sonstige Nht an M o Fasz, Leist und Genreg und Gesäss	86.95.21↔	Erstz v Plsgnrt e epd Neurstm, Mhrlsys, N wiedrauf
83.65.16↔	Sonstige Naht an Muskel oder Faszie, Untere Extremität	86.95.22↔	Erstz v Plsgnrt e prph Neurstm, Mhrlsys, N wiedrauf
83.65.19↔	Sonst Naht an Muskel oder Faszie, Andere Lokalisation	86.95.99↔	Eins o Ers v Plsgnrt e Neurstm, Mhrlsys, N spzf ob aufbl, so
83.65.99↔	Sonstige Naht an Muskel oder Faszie, sonstige	86.96.00↔	Erstz o Erstz v snst Plsgnrt e Neurstm, n.n.bz.
84.59↔	Einsetzen von sonstiger vertebralen Vorrichtung	86.96.10↔	Einsetz von Pulsgenerator zur Vorderwurzelstimulation
84.60↔	Einsetzen von Diskusprothese, nicht näher bezeichnet	86.96.11↔	Einsetzen von Pulsgenerator zur Vagusnervstimulation
84.61↔	Einsetzen von partieller Diskusprothese, zervikal	86.96.20↔	Ersetzen von Pulsgenerator zur Vorderwurzelstimulation
84.62↔	Einsetzen von totaler Diskusprothese, zervikal	86.96.21↔	Ersetzen von Pulsgenerator zur Vagusnervstimulation
84.63↔	Einsetzen von Diskusprothese, thorakal	86.96.99↔	Einsetz o Ersetz von sonst Plsgenerat e Neurostim, so
84.64↔	Einsetzen von partieller Diskusprothese, lumbosakral	86.97↔	Erstz o Erstz v aufbl Plsgnrt e Neurstm, Enzllsys
84.65↔	Einsetzen von totaler Diskusprothese, lumbosakral	86.98.00↔	Eins o Erstz v aufbl Plsgnrt e Neurstm, Mhrlsys, nnbz
84.66.00↔	Rev o Ersetz von künstl Diskproth, zervikal, n.n.bez.	86.98.10↔	Erstz v aufbl Plsgnrt e intrkr Neurstm, Mhrlsys
84.66.10↔	Ersetzen von künstlicher Diskusprothese, zervikal	86.98.11↔	Erstz v aufbl Plsgnrt e epd Neurstm, Mhrlsys
84.66.20↔	Revision von künstlicher Diskusprothese, zervikal	86.98.12↔	Erstz v aufbl Plsgnrt e prph Neurstm, Mhrlsys
84.66.99↔	Rev o Ersetz von künstl Diskproth, zervikal, sonstige	86.98.20↔	Erstz v aufbl Plsgnrt e intrkr Neurstm, Mhrlsys
84.67↔	Revision oder Ers von künstlicher Diskusprothese, thorakal	86.98.21↔	Ersetz v aufbl Pulsgenerat e epid Neurostim, Mehrelsys
84.68.00↔	Rev o Ersetz von künstl Diskproth, lumbosakr, n.n.bez.	86.98.22↔	Erstz v aufbl Plsgnrt e prph Neurstm, Mhrlsys
84.68.10↔	Ersetzen von künstlicher Diskusprothese, lumbosakral	86.98.99↔	Erstz o Erstz v aufbl Plsgnrt e Neurstm, Mhrlsys, so
84.68.20↔	Revision von künstlicher Diskusprothese, lumbosakral	92.39.00↔	Sonstige stereotaktische Radiochirurgie, n.n.bez.
84.68.99↔	Rev o Ersetz von künstl Diskproth, lumbosakr, sonstige	92.39.01↔	And Hochvstrth, Stereot Bestr, frakt,zereb, n.n.bez.
84.69.00↔	Revision oder Ers von künstlicher Diskusprothese, n.n.bez.	92.39.11↔	And Hchvstrth, Streot Bstr, frkt, Extrzr, n.n.bz.
84.69.10↔	Ersetzen von künstlicher Diskusprothese	92.39.20↔	And Hchvstrth, Streot Bstr, frkt: zrb, intmd Rdiath
84.69.20↔	Revision von künstlicher Diskusprothese	92.39.21↔	And Hchvstrth, Streot Bstr, frkt: zrb, intmd Bgnbstr (IMAT)
84.69.99↔	Revision o Ers von künstlicher Diskusprothese, sonst	92.39.22↔	And Hchvstrth, Streot Bstr, frkt: zrb, bldgst Enst
86.94.00↔	Eins o Ers v Plsgnrt e Neurstm, Enzllsys, N spzf ob aufbl, nnbz	92.39.29↔	And Hochvstrth, Stereot Bestr, frakt, zerebral, so
86.94.10↔	Erstz v Plsgnrt e intrkr Neurstm, Enzllsys, N wiedrauf	92.39.30↔	And Hchvstrth, Streot Bstr, frkt: Extrzr, intmd Rdiath
86.94.11↔	Erstz v Plsgnrt e epd Neurstm, Enzllsys, N wiedrauf	92.39.31↔	And Hchvstrth, Streot Bstr, frkt: Extrzr, intmd Bgnbstr (IMAT)
86.94.12↔	Erstz v Plsgnrt e prph Neurstm, Enzllsys, N wiedrauf	92.39.32↔	And Hchvstrth, Streot Bstr, frkt: Extrzr, bldgst Enst
86.94.20↔	Erstz v Plsgnrt e intrkr Neurstm, Enzllsys, N wiedrauf	92.39.39↔	And Hochvstrth, Stereot Bestr, frakt, Extrazer, so
86.94.21↔	Erstz v Plsgnrt e epd Neurstm, Enzllsys, N wiedrauf		

Prozedur R02-3

01.12.00↔	Offene Biopsie an den Hirnhäuten, n.n.bez.	01.24.39↔	Zugang durch die Schädelbasis, sonstige
01.12.10↔	Stereotaktische offene Biopsie an den Hirnhäuten	01.24.3a↔	Zugang durch die Schädelbasis, transkondylär
01.12.99↔	Offene Biopsie an den Hirnhäuten, sonstige	01.24.3b↔	Zugang durch die Schädelbasis, transorbital
01.14.00↔	Offene Biopsie am Gehirn, n.n.bez.	01.24.3c↔	Zugang durch die Schädelbasis, mit Le-Fort-I-Osteotomie
01.14.10↔	Stereotaktische offene Biopsie am Gehirn	01.24.99↔	Sonstige Kraniotomie, sonstige
01.14.99↔	Offene Biopsie am Gehirn, sonstige	01.25.00↔	Sonstige Kraniektomie, n.n.bez.
01.15↔	Biopsie am Schädel	01.25.10↔	Sonstige Kraniektomie mit Dekompression
01.21↔	Inzision und Drainage an den kranialen Sinus	01.25.11↔	Sonst Kraniektomie zur Entleerung e epiduralen Hämatoms
01.22↔	Entf d Elektrod(n) e intrakraniellen Neurostimulators	01.25.12↔	Sonst Kraniektomie zur Entleerung e epiduralen Empyems
01.24.00↔	Sonstige Kraniotomie, n.n.bez.	01.25.13↔	So Kraniekt zur Entf e Fk aus Schädelkn o Epidraum
01.24.10↔	Sonstige Kraniotomie mit Dekompression	01.25.14↔	S Krniekt m Enl v allpl Mt o Mdrtrg i d Schädlkn o Epdraum
01.24.11↔	Sonst Kraniotomie zur Entleerung e epiduralen Hämatoms	01.25.19↔	So Kraniekt z Drain epid Flüssigk o aus sonst Gründen
01.24.12↔	Sonstige Kraniotomie zur Entleerung eines epid Empyems	01.25.20↔	Sonstige Kraniekt, Rekraniektomie mit Einbr e Drain
01.24.13↔	S Krniot,Enl v allpl Mt o Mdrtrg i d Schädlkn o Epdraum	01.25.21↔	S Krniekt,Rkrekt z Entf v alpl Mt o Mdrtr a d Schädkn o Epdrtr
01.24.14↔	S Krniot,Entf v allpl Mtrialdr Mdrtrg aus Schädlkn o Epdraum	01.25.99↔	Sonstige Kraniektomie, sonstige
01.24.15↔	Sonstige Kraniot, Entf e Fk aus Schädelkn o Epidraum	01.39.00↔	Sonstige Inzision am Gehirn, n.n.bez.
01.24.16↔	So Kraniot, So Drain epid Flüssigk o aus sonst Gründen	01.39.10↔	Sonstige Inzision a Hirn zur Entf e intrazer Hämat
01.24.20↔	Kraniotomie der Kalotte als Zugang, n.n.bez.	01.39.11↔	Sonstige Inzision a Hirn zur Entf e intrazer Abszesses
01.24.21↔	Bohrlochtrepation der Kalotte als Zugang	01.39.19↔	So Inzis a Gehrin, Entf v So intrazerbraler Flüssigk
01.24.22↔	Streotktsch geführt Schädlröfnng übr d Kltt als Zg	01.39.20↔	So Inzis a Hirn, Stereotaktische Entf e intrkr Hämat
01.24.29↔	Kraniotomie der Kalotte als Zugang, sonstige	01.39.21↔	So Inzis a Hirn, Stereot Entf e intrkr Abszesses
01.24.30↔	Zugang durch die Schädelbasis, n.n.bez.	01.39.29↔	So Inzs a Hirn, Streot Entf so intrkrniellr Flüssigk
01.24.31↔	Zugang durch die Schädelbasis, transoral	01.39.30↔	Sonstige Inzision a Gehirn, Entf e intrazerbralen Fk
01.24.32↔	Zugang d d Schädelb, transor m Spl d weichen Gaumens	01.39.40↔	Anl e ext Drain a Liqusys (z.B. ventr, zist, subd)
01.24.33↔	Zg d d Schädlb, trnsr m Spl d weichn u hrtn Gaumns	01.39.41↔	Anl e Reserv a Liqusys (z.B. ventr, zisternal, subd)
01.24.34↔	Zugang durch die Schädelbasis, transsphenoidal	01.39.42↔	Entf e Reserv a Liqusys (z.B. ventr, zisternal, subd)
01.24.35↔	Zugang durch die Schädelbasis, transthemoidal	01.39.50↔	Entfernung eines intrakraniellen Implantates
01.24.36↔	Zugang durch die Schädelbasis, transmastoidal	01.39.99↔	Sonstige Inzision am Gehirn, sonstige
01.24.37↔	Zugang durch die Schädelbasis, translabyrinthär	01.41↔	Operationen am Thalamus
01.24.38↔	Zugang durch die Schädelbasis, transpyramidal	01.42↔	Operationen am Globus pallidum

01.51.00↔	Exz von Läsion oder Gewebe an d Hirnhäuten, n.n.bez.	02.41.10↔	Spülung u Exploration eines Ventrikelshunts, zentraler Teil
01.51.10↔	Exz v Tmr an d Hrn h m Präprtion v infiltriertm Nchbr	02.41.20↔	Spülung u Exploration eines Ventrikelshunts, peripherer Teil
01.51.99↔	Exzision von Läsion oder Gewebe an den Hirnhäuten, sonst	02.41.99↔	Spülung und Exploration eines Ventrikelshunts, sonstige
01.52.00↔	Hemisphärektomie, n.n.bez.	02.42.00↔	Ersetzen eines Ventrikelshunts, n.n.bez.
01.52.10↔	Hemisphärektomie, hirneigenes intrazerebrales Tumorgewebe	02.42.10↔	Ersetzen eines Ventrikelshunts, zentraler Teil
01.52.11↔	Hemisphärektomie, nicht hirneigenes intrazerebr Tumorgewebe	02.42.20↔	Ersetzen eines Ventrikelshunts, peripherer Teil
01.52.99↔	Hemisphärektomie, sonstige	02.42.99↔	Ersetzen eines Ventrikelshunts, sonstige
01.53.00↔	Lobektomie am Gehirn, n.n.bez.	02.43↔	Entfernen eines Ventrikelshunts
01.53.10↔	Lobektomie am Gehirn, hirneigenes intrazerebral Tumorgewebe	02.91↔	Lösung von kortikalen Adhäsionen
01.53.11↔	Lobekt a Hirn, Ni hirneigenes intrazerebrales Tumor	02.92↔	Plastische Rekonstruktion am Gehirn
01.53.99↔	Lobektomie am Gehirn, sonstige	02.93.00↔	Implnt o Erstz d Elktrod(n) e intrkr Neurstm, n.n.bz.
01.59.00↔	Sonstige Exz o Destr von Läs o Gew a Hirn, n.n.bez.	02.93.10↔	Implant o Ersetz v temp Mikroel z monolok Abl u Stimul
01.59.10↔	Sonstige Exz von hirneig intrazer Tumor a Hirn	02.93.11↔	Implnt o Erstz v tmp Mikroel z mlitk Abl u Stml
01.59.11↔	Sonstige Exz von Ni hirneig intrazer Tumor a Hirn	02.93.20↔	Implnt o Erstz v prm n Mikroel z mnlk Abl u Stml
01.59.12↔	So Exz von Läs o Gew a Hirn, Debr e Kontusion a Hirn	02.93.21↔	Implnt o Erstz v prm n Mikroel z mlitk Abl u Stml
01.59.19↔	Sonst Exzision von Läsion oder Gewebe am Gehirn, sonst	02.93.99↔	Implant o Ersetz d Elektrod(n) e intrakr Neurostim, So
01.59.20↔	Sonstige Destr von hirneig intrazer Tumor a Hirn	07.61↔	Partielle Exzision der Hypophyse, transfrontaler Zugang
01.59.21↔	Sonstige Destr von Ni hirneig intrazer Tumor a Hirn	07.62↔	Partielle Exz an der Hypophyse, transsphenoidaler Zugang
01.59.29↔	Sonst Destruktion von Läsion o Gewebe am Gehirn, sonst	07.63↔	Partielle Exz an d Hypophyse, nicht näher bez Zugang
01.59.99↔	Sonstige Exz o Destr von Läs o Gew a Hirn, sonstige	07.64↔	Totale Exzision der Hypophyse, transfrontaler Zugang
01.6x.00↔	Exzision u Destruktion einer Läsion am Schädel, n.n.bez.	07.65↔	Totale Exzision der Hypophyse, transsphenoidaler Zugang
01.6x.10↔	Exzision und Destruktion von Tumorgewebe an Schädelbasis	07.68↔	Totale Exzision der Hypophyse, and näher bez Zugang
01.6x.11↔	Exzision und Destruktion von Tumorgewebe an d Kalotte	07.69↔	Totale Exzision der Hypophyse, nicht näher bez Zugang
01.6x.20↔	Exz und Destr vom sonst erkrankten Gew an d Schädelb	38.01↔	Inzision von intrakraniellen Gefässen
01.6x.21↔	Exz und Destr von sonst erkrankten Gew an d Kalotte	38.31↔	Resektion von intrakraniellen Gefässen mit Anastomose
01.6x.22↔	Exz u Dstr v snst erkrnktn Gw an d Klitt m Hrn h	38.51↔	Ligatur und Stripping von intrakraniellen Varizen
01.6x.99↔	Exzision und Destr einer Läsion a Schädel, sonstige	38.61↔	Sonstige Exzision von intrakraniellen Gefässen
02.01↔	Eröffnen einer Schädelnaht	38.81↔	Sonst chirurgischer Verschluss von intrakraniellen Gefässen
02.02↔	Elevation von Frakturfragmenten vom Schädel	86.94.00↔	Eins o Ers v Plsgnrt e Neurstm, Enzlsys, N spzf ob auflb, nnbz
02.03↔	Bildung eines Schädelknochenlappens	86.94.10↔	Enstz v Plsgnrt e intrkr Neurstm, Enzlsys, N wiedrauf
02.05.00↔	Einsetzen einer Schädelknochenplatte, n.n.bez.	86.94.11↔	Enstz v Plsgnrt e epd Neurstm, Enzlsys, N wiedrauf
02.05.10↔	Eins CADImp an Hrnsch oh Bt d Gsschäd,Enf Df	86.94.12↔	Enstz v Plsgnrt e prph Neurstm, Enzlsys, N wiedrauf
02.05.11↔	Eins CADImp an Hrnsch oh Bt d Gsschäd,grßr o kmp l Df	86.94.20↔	Erstz v Plsgnrt e intrkr Neurstm, Enzlsys, N wiedrauf
02.05.20↔	Eins CADImp an Hrnsch m Bt v Orb, Tmpreg o fr Sn(bs 2 Rg)	86.94.21↔	Erstz v Plsgnrt e epd Neurstm, Enzlsys, N wiedrauf
02.05.30↔	Eins CADImp an Hrnsch m Bt mlit Rg d Gsschäd(b3Rg)	86.94.22↔	Erstz v Plsgnrt e prph Neurstm, Enzlsys, N wiedrauf
02.05.99↔	Einsetzen einer Schädelknochenplatte, sonstige	86.94.99↔	Eins o Ers v Plsgnrt e Neurstm, Enzlsys, N spzf ob auflb, so
02.06.00↔	Sonstige Osteoplastik am Schädel, n.n.bez.	86.95.00↔	Eins o Ers v Plsgnrt e Neurstm, Mhrlysys, N spzf ob auflb, nnbz
02.06.10↔	Frontoorbitale Kranioplastik zur Verlagerung	86.95.10↔	Enstz v Plsgnrt e intrkr Neurstm, Mhrlysys, N wiedrauf
02.06.20↔	Rk d Hrnsch oh Bt d Gsschäd, m einf Implnt (Knmnt)	86.95.11↔	Enstz v Plsgnrt e epd Neurstm, Mhrlysys, N wiedrauf
02.06.30↔	Reko v Hirn u Gesschäd, m einf Implant (Knzement) o Tx	86.95.12↔	Enstz v Plsgnrt e prph Neurstm, Mhrlysys, N wiedrauf
02.06.99↔	Sonst Osteoplastik am Schädel (Kranioplastik), sonst	86.95.20↔	Erstz v Plsgnrt e intrkr Neurstm, Mhrlysys, N wiedrauf
02.07↔	Entfernen einer Schädelknochenplatte	86.95.21↔	Erstz v Plsgnrt e epd Neurstm, Mhrlysys, N wiedrauf
02.11↔	Einfache Naht an der Dura mater des Gehirns	86.95.22↔	Erstz v Plsgnrt e prph Neurstm, Mhrlysys, N wiedrauf
02.12.00↔	Sonstige Rekonstruktion an den Hirnhäuten, n.n.bez.	86.95.99↔	Eins o Ers v Plsgnrt e Neurstm, Mhrlysys, N spzf ob auflb, so
02.12.10↔	Sonst Rekonstruktion an den Hirnhäuten ohne Kranioplastik	86.96.00↔	Enstz o Erstz v snst Plsgnrt e Neurstm, n.n.bz.
02.12.20↔	Sonst Rekonstruktion an den Hirnhäuten mit Kranioplastik	86.96.10↔	Einsetz von Pulsgenerator zur Vorderwurzelstimulation
02.12.21↔	Sonst Duraplastik mit Kranioplastik an der Konvexität	86.96.11↔	Einsetzen von Pulsgenerator zur Vagusnervstimulation
02.12.22↔	So Durapl m Kranioplastik a kranozervikalen Übergang	86.96.20↔	Ersetzen von Pulsgenerator zur Vorderwurzelstimulation
02.12.99↔	Sonstige Rekonstruktion an den Hirnhäuten, sonstige	86.96.21↔	Ersetzen von Pulsgenerator zur Vagusnervstimulation
02.13↔	Ligatur eines Gefässes der Hirnhäute	86.96.99↔	Einsetz o Ersetz von sonst Pulsgenerat e Neurostim, so
02.14↔	Exzision am Plexus chorioideus	86.97↔	Enstz o Erstz v auflb Plsgnrt e Neurstm, Enzlsys
02.2↔	Ventrikulostomie	86.98.00↔	Eins o Erstz v auflb Plsgnrt e Neurstm, Mhrlysys, nnbz
02.31↔	Ventrikelshunt zu Strukturen in Kopf und Hals	86.98.10↔	Enstz v auflb Plsgnrt e intrkr Neurstm, Mhrlysys
02.32↔	Ventrikelshunt zum Kreislaufsystem	86.98.11↔	Enstz v auflb Plsgnrt e epd Neurstm, Mhrlysys
02.33↔	Ventrikelshunt zur Thoraxhöhle	86.98.12↔	Enstz v auflb Plsgnrt e prph Neurstm, Mhrlysys
02.34↔	Ventrikelshunt zu Bauchhöhle und Bauchorganen	86.98.20↔	Erstz v auflb Plsgnrt e intrkr Neurstm, Mhrlysys
02.35↔	Ventrikelshunt zum Harnwegssystem	86.98.21↔	Ersetz v auflb Pulsgenerat e epid Neurostim, Mehrelsys
02.39↔	Sonst Operationen zum Einrichten einer Ventrikeldrainage	86.98.22↔	Erstz v auflb Plsgnrt e prph Neurstm, Mhrlysys
02.41.00↔	Spülung und Exploration eines Ventrikelshunts, n.n.bez.	86.98.99↔	Enstz o Erstz v auflb Plsgnrt e Neurstm, Mhrlysys, so

Prozedur R02-4

92.21.00↔	Oberflächenstrahlentherapie: n.n.bez.	92.22.19↔	Intraoperative Röntgenstrahlentherapie, sonstige
92.21.01↔	Oberflächenstrahlentherapie: Bis zu 2 Bestrahlungsfeldern	92.23.00↔	Hochvoltstrahlentherapie, n.n.bez.
92.21.02↔	Oberflächenstrahlentherapie: Mehr als 2 Bestrahlungsfelder	92.23.01↔	Telekobbaltgerät bis zu 2 Bestrahlungsfelder
92.22.00↔	Orthovstrth: n.n.bez. Orthovstrth: n.n.bez.	92.23.02↔	Telekobbaltgerät 3 bis 4 Bestrahlungsfelder
92.22.01↔	Orthovoltstrahlentherapie: Bis zu 2 Bestrahlungsfeldern	92.23.03↔	Telekobbaltgerät mehr als 4 Bestrf oder 3Dgepl Bestr
92.22.02↔	Orthovoltstrahlentherapie: Mehr als 2 Bestrahlungsfelder	92.23.08↔	Hochvoltstrahlentherapie: andere Isotope
92.22.11↔	Intraoperative Röntgenstrahlentherapie, bis 300 kV	92.23.09↔	Telekobbaltgerät, Sonstige
92.22.12↔	Intraoperative Röntgenstrahlentherapie, 300 kV - < 1 MV	92.24.00↔	Teleradioth mit Photonen, Linearbeschleuniger, n.n.bez.

92.24.01↔	Teleradth m Phot, Linbesch, Großfeldbestrahlung	92.29.11↔	Intrst Brchyth m Implnt v entfb Str i e Ebn, nied Dssl
92.24.02↔	Teleradth m Phot, Linbesch, Halbkörperbestrahlung	92.29.12↔	Intrst Brchyth m Impl entfb Str i e Eb, gp Dssl (Plsd ds rt)
92.24.03↔	Teleradth m Phot, Linbesch, Ganzkörperbestrahlung	92.29.13↔	Intrst Brchyth m Implnt v entfb Str i e Ebn, hh Dssl
92.24.04↔	Teleradiotherapie m Phot, Linbesch, Intraop Strahlth	92.29.19↔	Interst Brachythy m Implant von entfb Str i e Ebene, so
92.24.09↔	Teleradiotherapie mit Photonen, Linearbeschleuniger, sonst	92.29.21↔	Intrst Brchyth m Vmpl v entfb Str i mhr Ebnn, nied Dssl
92.24.11↔	Tlrdth m Pht, Lnbsch, bs z 2 Bstrf: M bldgst Enst	92.29.22↔	Intrst Brchyth m Vmpl entfb Str i mhr Eb, gp Dssl (Plsd ds rt)
92.24.12↔	Tlrdth m Pht, Lnbsch, mhr als 2 Bstrf: M bldgst Enst	92.29.23↔	Intrst Brchyth m Vmpl v entfb Str i mhr Ebnn, hh Dssl
92.24.13↔	Tlrdth m Pht, Lnbsch, 3Dgpl Bstr: M bldgst Enst	92.29.24↔	Brchyth m Impl v entf Strhl i mehr Ebn, hohe Lstg,intop
92.24.14↔	Tlrdth m Pht, Lnbsch, intrmd Rdiioth: M bldgst Enst	92.29.29↔	Intrst Brchyth m Vmpl v entfb Str i mhr Ebnn, so
92.24.21↔	Tlrdth m Pht, Lnbsch, bs z 2 Bstrf: Oh bldgst Enst	92.29.31↔	Intrst Brchyth m Implnt v prmn Str, bs z 10 Quelln
92.24.22↔	Tlrdth m Pht, Lnbsch, mhr als 2 Bstrf: Oh bldgst Enst	92.29.32↔	Intrst Brchyth m Implnt v prmn Str, v 10 bs 15 Quelln
92.24.23↔	Tlrdth m Pht, Lnbsch, 3Dgpl Bstr: Oh bldgst Enst	92.29.33↔	Intrst Brchyth m Implnt v prmn Str, v 16 bs 20 Quelln
92.24.24↔	Tlrdth m Pht, Lnbsch, intrmd Rdiioth: Oh bldgst Enst	92.29.34↔	Intrst Brchyth m Implnt v prmn Str, v 21 bs 25 Quelln
92.24.30↔	Tlrdth m Pht: hchkmplx Rdiioth m spezialisiertr Assttng	92.29.35↔	Intrst Brchyth m Implnt v prmn Str, v 26 bs bs 30 Quelln
92.25.00↔	Teleradioth mit Elektronen, Linearbeschleuniger, n.n.bez.	92.29.36↔	Intrst Brchyth m Implnt v prmn Str, v 31 bs bs 35 Quelln
92.25.01↔	Teleradth m Elekt, Linbesch, Großfeldbestrahlung	92.29.37↔	Intrst Brchyth m Implnt v prmn Str, v 36 bs bs 40 Quelln
92.25.02↔	Teleradth m Elekt, Linbesch, Halbkörperbestrahlung	92.29.38↔	Intrst Brchyth m Implnt v prmn Str, v 41 bs bs 45 Quelln
92.25.03↔	Teleradth m Elekt, Linbesch, Ganzkörperbestrahlung	92.29.39↔	Intrst Brchyth m Implnt v prmn Str, v 46 bs bs 50 Quelln
92.25.04↔	Teleradiotherapie m Elekt, Linbesch, Intraop Strahlth	92.29.3a↔	Intrst Brchyth m Implnt v prmn Str, v 51 bs bs 55 Quelln
92.25.09↔	Teleradiotherapie mit Elektronen, Linearbeschleuniger, sonst	92.29.3b↔	Intrst Brchyth m Implnt v prmn Str, v 56 bs bs 60 Quelln
92.25.11↔	Teleradiotherapie m Elekt, Linbesch, m bildgest Einst	92.29.3c↔	Intrst Brchyth m Implnt v prmn Str, v 61 bs bs 65 Quelln
92.25.12↔	Tlrdth m Elkt, Lnbsch, bs z 2 Bstrf, m bldgst Enst	92.29.3d↔	Intrst Brchyth m Implnt v prmn Str, v 66 bs bs 70 Quelln
92.25.13↔	Tlrdth m Elkt, Lnbsch, mhr als 2 Bstrf, m bldgst Enst	92.29.3e↔	Intrst Brchyth m Implnt v prmn Str, mhr als 70 Quelln
92.25.14↔	Tlrdth m Elkt, Lnbsch, 3Dgpl Bstr, m bldgst Enst	92.29.40↔	Brachytherapie mit Oberflächenapplikatoren, n.n.bez.
92.25.15↔	Tlrdth m Elkt, Lnbsch, intrmd Rdiioth, m bldgst Enst	92.29.49↔	Brachytherapie mit Oberflächenapplikatoren, sonstige
92.25.21↔	Tlrdth m Elkt, Lnbsch, bs z 2 Bstrf, oh bldgst Enst	92.29.51↔	Entf von umschl Radion o inaktiven Appl unt Anästhesie
92.25.22↔	Tlrdth m Elkt, Lnbsch, mhr als 2 Bstrf, oh bldgst Enst	92.29.60↔	Knstr u Anp v Fx u Bhdhlf b Strhlth, Fxvrr, n.n.bz.
92.25.23↔	Tlrdth m Elkt, Lnbsch, 3Dgpl Bstr, oh bldgst Enst	92.29.61↔	Knstr u Anp v Fx u Bhdhlf b Strhlth, Fxvrr, einf
92.25.24↔	Tlrdth m Elkt, Lnbsch, intrmd Rdiioth, oh bldgst Enst	92.29.62↔	Knstr/Anp v Fx u Bhdhlf b Strhlth, Fxvrr, mit Schwierigkgrd
92.26.00↔	Teleradiotherapie mit anderen Partikelstrahlen, n.n.bez.	92.29.63↔	Knstr u Anp v Fx u Bhdhlf b Strhlth, Fxvrr, kmpl
92.26.10↔	Protonentherapie, bis zu 2 Bestrf, oh bildgest Einst	92.29.64↔	Konstr u Anp von Fix u Bhdhlf b Strahlth, Bhdhlf
92.26.11↔	Protonentherapie, bis zu 2 Bestrf, mit bildgest Einst	92.29.65↔	Knstr/Anp v Fx u Bhdhlf b Strhlth, indiv Blöck o MLC
92.26.20↔	Prtntntrhpie, mhr als 2 Bstrf, oh bldgst Enst	92.29.69↔	Konstr und Anp von Fix und Bhdhlf b Strahlth, so
92.26.21↔	Prtntntrhpie, mhr als 2 Bstrf, m bldgst Enst	92.29.70↔	Bestrsim für externe Bestr und Brachythy, n.n.bez.
92.26.99↔	Teleradiotherapie mit anderen Partikelstrahlen, sonst	92.29.71↔	Bstrsm f ext Bstr u Brchyth: CTgst Sm f d ext Bstr
92.27.00↔	Imp/Eins radak Elm (Brchyth m umschl Rdion), Körprb, S o nnbz	92.29.72↔	Bstrsm f ext Bstr u Brchyth, CTgst Sm f d Brchyth
92.27.10↔	Imp/Eins radak Elm (Brchyth m umschl Rdion), w Geschl, nnbz	92.29.73↔	Bstrsm f ext Bstr u Brchyth, Fldfstl m Sm, oh 3DPln
92.27.11↔	Imp o Eins rdioakt Elm (Brchyth m umschl Rdion), intraut	92.29.74↔	Bstrsm f ext Bstr u Brchyth, Fldfstl m Sm, m 3DPln
92.27.12↔	Imp o Eins rdioakt Elm (Brchyth m umschl Rdion), intrvg	92.29.79↔	Bestrsim für externe Bestr und Brachythy, Sonstige
92.27.13↔	Imp/Eins radak Elm (Brchyth m umschl Rdion), intu u intv kmb	92.29.80↔	Bestrpl für perkutane Bestr und Brachythy, n.n.bez.
92.27.21↔	Imp o Eins rdioakt Elm (Brchyth m umschl Rdion), Körprb	92.29.81↔	Bstrpl f Prkt Bstr u Brchyth, Bstrpl f d intrmd Rdiioth
92.27.22↔	Imp/Eins radak Elm (Brchyth m umschl Rdion), intrktivär	92.29.82↔	Bstrpl f Prkt Bstr u Brchyth, Bstrpl m Fsion v CT u MRTBldrn
92.27.23↔	Imp/Eins radak Elm (Brchyth m umschl Rdion), intrimnl	92.29.83↔	Bstrpl f Prkt Bstr u Brchyth, Bstrpl f d Brchyth, Mitt
92.27.30↔	Imp o Eins rdioakt Elm (Brchyth m umschl Rdion), Gf nnbz	92.29.84↔	Bstrpl f Prkt Bstr u Brchyth, Bstrpl f d Brchyth, kmpl
92.27.31↔	Imp/Eins radak Elm (Brchyth m umschl Rdion), Kmrgfäss	92.29.85↔	Bstrpl f Prkt Bstr u Brchyth, Bstrpl oh indiv Dsspl
92.27.39↔	Imp o Eins rdioakt Elm (Brchyth m umschl Rdion), so Gf	92.29.86↔	Bstrpl f Prkt Bstr u Brchyth, Bstrpl f Prkt Bstr, m ind Dsspl
92.27.40↔	Impl o Eins rdakti Elem(Brachythy m Radionklid), intraop	92.29.87↔	Bstrpl f Prkt Bstr u Brchyth, Bstrpl m Fsion v CT u PETBldrn
92.27.70↔	Radioaktive Moulagen, n.n.bez.	92.29.88↔	Bstrpl f Prkt Bstr u Brchyth, Bstrpl m Fsion v CT, MRT u PETBldrn
92.27.71↔	Rdioakt Moulgn: Knstr u Appl v obrfl rdioaktvn Moulgn	92.29.89↔	Bestrpl für perkutane Bestr und Brachythy, sonstige
92.27.72↔	Rdioakt Moulgn: Knstr u Appl v N auf d Körprb vrw Appl	92.30.00↔	Stereotaktische Bestrahlung, einzeitig, n.n.bez.
92.27.73↔	Radioakt Moulagen: Konstr u Appl v Augenapplikatoren	92.30.01↔	Stereotaktische Bestrahlung, einzeitig: Zerebral, n.n.bez.
92.27.79↔	Radioaktive Moulagen, sonstige	92.30.02↔	Stereotaktische Bestrahlung, einzeitig: Extrazerebral, n.n.bez.
92.28.00↔	Injektion oder Instillation von Radioisotopen, n.n.bez.	92.30.20↔	Stereot Bestr, einzeit: Zerebral, intrmd Radioth
92.28.01↔	Instillation von offenen Radionukliden in Gelenke	92.30.21↔	Streot Bstr, einzeit: Zrb, intrmd Bgnbstr (IMAT)
92.28.02↔	Rdiojdhth bs 1,2 GBq I131: Oh Gb v rkmb Thyreotr (rhTSH)	92.30.22↔	Stereot Bestr, einzeit: Zerebral, bildgest Einst
92.28.03↔	Rdiojdhth bs 1,2 GBq I131: M Gb v rkmb Thyreotr (rhTSH)	92.30.30↔	Stereot Bestr, einzeit: Extrazer, intrmd Radioth
92.28.04↔	Rdiojdhth üb 1,2 bs u 5 GBq I131: Oh Gb rkmb Thyreotr (rhTSH)	92.30.31↔	Streot Bstr, einzeit: Extrzr, intrmd Bgnbstr (IMAT)
92.28.05↔	Rdiojdhth üb 1,2 bs u 5 GBq I131: M Gb rkmb Thyreotr (rhTSH)	92.30.32↔	Stereot Bestr, einzeit: Extrazer, bildgest Einst
92.28.06↔	Rdiojdhth m 5 u mhr GBq I131: Oh Gb rkmb Thyreotr (rhTSH)	92.30.99↔	Stereotaktische Bestrahlung, einzeitig, sonstige
92.28.07↔	Rdiojdhth m 5 u mhr GBq I131: M Gb rkmb Thyreotr (rhTSH)	92.31.00↔	Radiochirurgie mit Photonen n.n. bez., zerebral
92.28.11↔	Therapie mit offenen Radionukliden bei Knochenmetastasen	92.31.10↔	Radiochirurgie mit Photonen n.n. bez., extrazerebral
92.28.12↔	Intrvnös plliatv Schmrzth m off Rdion b Knchnmststn	92.32.00↔	Mehrquellige Photon-Radiochirurgie, n.n.bez.
92.28.13↔	Radiorezeptorthherapie m DOTA-konjug Somatostatin-Analoga	92.32.01↔	Mehrquellige Photon-Radiochirurgie: Gamma-knife
92.28.20↔	Radioimmuntherapie mit 90Y-Ibritumomab-Tiuxetan, parenteral	92.33.00↔	Teilchen-Radiochirurgie, n.n.bez.
92.28.21↔	Gabe von Jod-131-MIBG (Metajodbenzylguanidin) parenteral	92.33.01↔	And Hochvstrth: Stereot Bestr, einzeit, zerebral
92.28.31↔	Sel Intravask Radiochemoembolisisation m I131Lipiodol	92.33.11↔	And Hochvstrth: Stereot Bestr, einzeit, Extrazer
92.28.32↔	SIRT d Emb v Yttrium90mrkiertn Mkrspähm	92.39.01↔	And Hochvstrth, Stereot Bestr, frakt,zereb, n.n.bez.
92.28.33↔	Endovaskuläre Brachytherapie mit Rhenium-188	92.39.11↔	And Hchvstrth, Streot Bstr, frkt, Extrzr, n.n.bz.
92.29.00↔	Brachytherapie mit umschlossenen Radionukliden, n.n. bez.	92.39.20↔	And Hchvstrth, Streot Bstr, frkt: zrb, intrmd Rdiioth
92.29.09↔	Brachytherapie mit umschlossenen Radionukliden, sonst		

92.39.21↔ And Hchvstrth, Streot Bstr, frkt: zrb, intrmd Bgnbstr (IMAT)
 92.39.22↔ And Hchvstrth, Streot Bstr, frkt: zrb, bldgst Enst
 92.39.29↔ And Hochvstrth, Stereot Bestr, frakt, zerebral, so
 92.39.30↔ And Hchvstrth, Streot Bstr, frkt: Extrzr, intrmd Rdioth

92.39.31↔ And Hchvstrth, Streot Bstr, frkt: Extrzr, intrmd Bgnbstr (IMAT)
 92.39.32↔ And Hchvstrth, Streot Bstr, frkt: Extrzr, bldgst Enst
 92.39.39↔ And Hochvstrth, Stereot Bestr, frakt, Extrazer, so
 92.41↔ Intraoperative Strahlentherapie mit Elektronen

Prozedur R02-5

07.16.00↔ Biopsie am Thymus, n.n.bez.
 07.16.10↔ Geschlossene [perkutane] [Nadel-] Biopsie am Thymus
 07.16.11↔ Offene Biopsie am Thymus
 07.16.99↔ Biopsie am Thymus, sonstige
 08.11.00↔ Biopsie am Augenlid, n.n.bez.
 08.11.10↔ Geschlossene (Nadel-) Biopsie am Augenlid
 08.11.20↔ Offene Biopsie am Augenlid
 08.11.99↔ Biopsie am Augenlid, sonstige
 09.11↔ Biopsie der Tränenrüse
 09.12↔ Biopsie des Tränensacks
 09.19↔ Sonstige diagnostische Massnahmen am Tränensystem
 10.21.00↔ Biopsie der Konjunktiva, n.n.bez.
 10.21.10↔ Geschlossene (Nadel-) Biopsie der Konjunktiva
 10.21.20↔ Offene Biopsie der Konjunktiva
 10.21.99↔ Biopsie der Konjunktiva, sonstige
 11.22.00↔ Biopsie der Kornea, n.n.bez.
 11.22.10↔ Geschlossene (Nadel-) Biopsie der Kornea
 11.22.20↔ Offene Biopsie der Kornea
 11.22.99↔ Biopsie der Kornea, sonstige
 12.22↔ Biopsie der Iris
 12.29.00↔ S diagn Mssnm an Irs, Crp cliar, Sklr u vrd Agkm, nnbz
 12.29.10↔ Biopsie des Corpus ciliare
 12.29.20↔ Biopsie der Sklera
 12.29.30↔ Biopsie der Augenlinse
 12.29.99↔ S diagn Mssnm an Irs, Crp cliar, Sklr u vrd Agkm, so
 13.90↔ Operation an der Linse, n.a.klass.
 13.91↔ Einsetzen von intraokulärer teleskopischer Prothese
 13.92↔ Kapsulotomie an der Linse
 13.93↔ Verschluss eines Defektes an der Linse mit Gewebekleber
 13.99↔ Sonstige Operationen an der Linse, sonstige
 14.19↔ S diagn Mssnm an Rt, Chrioidea, Glskörp u hnt Agkm
 15.01↔ Biopsie an äusserem Augenmuskel oder Sehne
 16.23↔ Biopsie an Orbita und Augapfel
 18.01↔ Perforation des Ohrläppchens
 18.02↔ Inzision am äusseren Gehörgang
 18.09↔ Sonstige Inzision am äusseren Ohr
 20.32.00↔ Biopsie an Mittel- und Innenohr, n.n.bez.
 20.32.01↔ Biopsie am Mittelohr
 20.32.02↔ Biopsie am Innenohr
 20.32.99↔ Biopsie an Mittel- und Innenohr, sonstige
 24.11.00↔ Biopsie am Zahnfleisch, n.n.bez.
 24.11.10↔ Geschlossene (Nadel-) Biopsie am Zahnfleisch
 24.11.20↔ Offene Biopsie (mit Inzision) am Zahnfleisch
 24.11.99↔ Biopsie am Zahnfleisch, sonstige
 24.12.00↔ Biopsie an einer Zahnalveole, n.n.bez.
 24.12.10↔ Geschlossene (Nadel-) Biopsie an einer Zahnalveole
 24.12.20↔ Offene Biopsie (mit Inzision) an einer Zahnalveole
 24.12.99↔ Biopsie an einer Zahnalveole, sonstige
 25.02↔ Offene Biopsie an der Zunge
 26.12↔ Offene Biopsie an Speicheldrüse oder -gang
 27.21.00↔ Biopsie am knöchernen Gaumen, n.n.bez.
 27.21.10↔ Geschlossene (Nadel-) Biopsie am knöchernen Gaumen
 27.21.20↔ Offene Biopsie (mit Inzision) am knöchernen Gaumen
 27.21.99↔ Biopsie am knöchernen Gaumen, sonstige
 27.22.00↔ Biopsie an Uvula und weichem Gaumen, n.n.bez.
 27.22.10↔ Geschlossene (Nadel-) Biopsie an Uvula und weichem Gaumen
 27.22.20↔ Offene Biopsie (mit Inzision) an Uvula und weichem Gaumen
 27.22.99↔ Biopsie an Uvula und weichem Gaumen, sonstige
 27.23.00↔ Biopsie an der Lippe, n.n.bez.
 27.23.10↔ Geschlossene (Nadel-) Biopsie an der Lippe
 27.23.20↔ Offene Biopsie (mit Inzision) an der Lippe
 27.23.99↔ Biopsie an der Lippe, sonstige
 27.24.00↔ Biops in d Mundhöhle, an nicht bez Struktur, n.n.bez.

27.24.10↔ Gschl(Nd)Biops an Wngnschlh, Mndb u snst Strkt i d Mndhö
 27.24.20↔ Off Biops(m Inzs) Wngnschlh, Mndb u snst Strkt i d Mndhö
 27.24.99↔ Biops in d Mundhöhle, an nicht bez Struktur, sonstige
 29.12.00↔ Biopsie am Pharynx, n.n.bez.
 29.12.10↔ Geschlossene (Nadel-) Biopsie am Pharynx
 29.12.20↔ Offene Biopsie am Hypopharynx
 29.12.30↔ Offene Biopsie am Nasopharynx
 29.12.99↔ Biopsie am Pharynx, sonstige
 31.45↔ Offene Biopsie an Larynx oder Trachea
 34.27.00↔ Biopsie am Zwerchfell, n.n.bez.
 34.27.10↔ Geschlossene (Nadel-) Biopsie am Zwerchfell
 34.27.20↔ Offene Biopsie am Zwerchfell
 34.27.99↔ Biopsie am Zwerchfell, sonstige
 38.21↔ Biopsie eines Blutgefässes
 40.11.00↔ Biopsie an einer lymphatischen Struktur, n.n.bez.
 40.11.10↔ Off(Inzs)Biops mdiast, praaortln, iliakln o plvnn Lymphkn
 40.11.11↔ Off(Inzs)Biops zrv, sprklvkläm, axlläm o inguinln Lymphkn
 40.11.20↔ Geschlossene [perkutane] [Nadel-] Biopsie von Lymphknoten
 40.11.99↔ Biopsie an einer lymphatischen Struktur, sonstige
 40.19.00↔ Sonstige diagn Massnm an lymphat Strukturen, n.n.bez.
 40.19.10↔ Präprtv Szntgr u Sndnmssng i Rhmn d SntnlLymphndktmie
 40.19.20↔ Intraop Sondm d Rdionkldmark i R d SntnlLymphndktmie
 40.19.99↔ So diagn Massnm an lymphat Strukturen, so
 40.21.00↔ Exzision eines tiefen zervikalen Lymphknotens, n.n.bez.
 40.21.10↔ Exz einzelner Lk u Lymphgefäße, zerv, oh Markierung
 40.21.11↔ Exz einzl Lk u Lgf, zrv, m Rdionkldmark o Farbstmrk(Sent-Lyekt)
 40.21.99↔ Exzision eines tiefen zervikalen Lymphknotens, sonstige
 40.23.00↔ Exzision eines axillären Lymphknotens, n.n.bez.
 40.23.10↔ Exzision eines axillären Lymphknotens, ohne Markierung
 40.23.11↔ Exz axlläm Lkn, m Rdionkldmark o Farbstmrk(Sent-Lyekt)
 40.23.99↔ Exzision eines axillären Lymphknotens, sonstige
 40.24.00↔ Exzision eines inguinalen Lymphknotens, n.n.bez.
 40.24.10↔ Exz e inguinalen Lymphkn, offen chir, ohne Markierung
 40.24.11↔ Exz inguinln Lkn, o chr, m Rdionkldm o Farbstmrk(Sent-Lyekt)
 40.24.20↔ Exzision eines inguinalen Lymphknotens, laparoskopisch
 40.24.99↔ Exzision eines inguinalen Lymphknotens, sonstige
 44.15↔ Offene Biopsie am Magen
 50.12↔ Offene Biopsie an der Leber
 51.13↔ Offene Biopsie an Gallenblase oder Gallengängen
 52.12↔ Offene Biopsie am Pankreas
 76.11.00↔ Biopsie an Gesichtsschädelknochen, n.n.bez.
 76.11.10↔ Geschlossene (Nadel-) Biopsie an Gesichtsschädelknochen
 76.11.11↔ Offene Biopsie (mit Inzision) an Gesichtsschädelknochen
 76.11.99↔ Biopsie an Gesichtsschädelknochen, sonstige
 76.19.11↔ Offene Biopsie (mit Inzision) am Kiefergelenk
 77.40.00↔ Knochenbiopsie, ohne Angabe der Lokalisation, n.n.bez.
 77.40.10↔ Knochiops, ohne Ang d Lok, Perkutane (Nadel) Biops
 77.40.20↔ Knochiops, ohne Ang d Lokalisation, Offene Knochiops
 77.40.99↔ Knochenbiopsie, ohne Angabe der Lokalisation, sonstige
 77.41.00↔ Knochiops von Skap, Klav, Rip und Sternum, n.n.bez.
 77.41.10↔ Knochiops v Skp, Klav, Rp u Strn, Prkt (Nd) Biops
 77.41.20↔ Knochiops von Skap, Klav, Rip u Stern, Off Knochiops
 77.41.99↔ Knochiops von Skap, Klav, Rip und Sternum, sonstige
 77.42.00↔ Knochenbiopsie am Humerus, n.n.bez.
 77.42.10↔ Knochenbiopsie am Humerus, Perkutane (Nadel-) Biopsie
 77.42.20↔ Knochenbiopsie am Humerus, Offene Knochenbiopsie
 77.42.99↔ Knochenbiopsie am Humerus, sonstige
 77.43.00↔ Knochenbiopsie an Radius und Ulna, n.n.bez.
 77.43.10↔ Knochiops an Radius und Ulna, Perkutane (Nadel-) Biopsie
 77.43.20↔ Knochenbiopsie an Radius und Ulna, Offene Knochenbiopsie
 77.43.99↔ Knochenbiopsie an Radius und Ulna, sonstige
 77.44.00↔ Knochenbiopsie an Karpalia und Metakarpalia, n.n.bez.
 77.44.10↔ Knochiops an Karpal und Metakarp, Perkut (Nad) Biops

77.44.20↔	Knochiops an Karpal und Metakarp, Offene Knochiops	80.34.00↔	Gelenkbiopsie an Hand und Finger, n.n.bez.
77.44.99↔	Knochenbiopsie an Karpalia und Metakarpalia, sonstige	80.34.10↔	Perkutane (Nadel-) Biopsie an Hand und Finger
77.45.00↔	Knochenbiopsie am Femur, n.n.bez.	80.34.20↔	Arthroskopische Gelenkbiopsie an Hand und Finger
77.45.10↔	Knochenbiopsie am Femur, Perkutane (Nadel-) Biopsie	80.34.30↔	Offene Gelenkbiopsie an Hand und Finger
77.45.20↔	Knochenbiopsie am Femur, Offene Knochenbiopsie	80.34.99↔	Gelenkbiopsie an Hand und Finger, sonstige
77.45.99↔	Knochenbiopsie am Femur, sonstige	80.35.00↔	Gelenkbiopsie an der Hüfte, n.n.bez.
77.46.00↔	Knochenbiopsie an der Patella, n.n.bez.	80.35.10↔	Perkutane (Nadel-) Biopsie an der Hüfte
77.46.10↔	Knochenbiopsie an der Patella, Perkutane (Nadel-) Biopsie	80.35.20↔	Arthroskopische Gelenkbiopsie an der Hüfte
77.46.20↔	Knochenbiopsie an der Patella, Offene Knochenbiopsie	80.35.30↔	Offene Gelenkbiopsie an der Hüfte
77.46.99↔	Knochenbiopsie an der Patella, sonstige	80.35.99↔	Gelenkbiopsie an der Hüfte, sonstige
77.47.00↔	Knochenbiopsie an Tibia und Fibula, n.n.bez.	80.36.00↔	Gelenkbiopsie am Knie, n.n.bez.
77.47.10↔	Knochenbiopsie an Tibia u Fibula, Perkutane (Nadel-) Biopsie	80.36.10↔	Perkutane (Nadel-) Biopsie am Knie
77.47.20↔	Knochenbiopsie an Tibia und Fibula, Offene Knochenbiopsie	80.36.20↔	Arthroskopische Gelenkbiopsie am Knie
77.47.99↔	Knochenbiopsie an Tibia und Fibula, sonstige	80.36.30↔	Gelenkbiopsie am Knie, Offene Gelenkbiopsie am Knie
77.48.00↔	Knochenbiopsie an Tarsalia und Metatarsalia, n.n.bez.	80.36.99↔	Gelenkbiopsie am Knie, sonstige
77.48.10↔	Knochiops an Tarsal und Metatars, Perkut (Nad) Biops	80.37.00↔	Gelenkbiopsie am Sprunggelenk, n.n.bez.
77.48.20↔	Knochiops an Tarsalia und Metatars, Offene Knochiops	80.37.10↔	Perkutane (Nadel-) Biopsie am Sprunggelenk
77.48.99↔	Knochenbiopsie an Tarsalia und Metatarsalia, sonstige	80.37.20↔	Arthroskopische Gelenkbiopsie am Sprunggelenk
77.49.00↔	Knochiops an and näher bez Kn, auss Gschk, n.n.bez.	80.37.30↔	Offene Gelenkbiopsie am Sprunggelenk
77.49.20↔	Knbp a and näh bz Kn, au Gk, Knbp an d Ws Prk (Nd) Bp	80.37.99↔	Gelenkbiopsie am Sprunggelenk, sonstige
77.49.21↔	Knbp an and näh bz Kn, au Gschk, Knbp an d Ws, Off Knbp	80.38.00↔	Gelenkbiopsie an Fuss und Zehen, n.n.bez.
77.49.40↔	Knbp a and näh bz Kn, au Gk, Knbp an Pl d Fs Prk (Nd) Bp	80.38.10↔	Perkutane (Nadel-) Biopsie an Fuss und Zehen
77.49.41↔	Knbp a and näh bz Kn, au Gk, Knbp an Pl d Fs, Off Knbp	80.38.20↔	Arthroskopische Gelenkbiopsie an Fuss und Zehen
77.49.90↔	Knchiops an and näh bz Kn, auss Gschk, Prkt (Nd) Biops	80.38.30↔	Offene Gelenkbiopsie an Fuss und Zehen
77.49.91↔	Knchiops an and näh bz Kn, auss Gschk, Off Knchiops	80.38.99↔	Gelenkbiopsie an Fuss und Zehen, sonstige
77.49.99↔	Knochiops an and näher bez Kn, auss Gschk, sonstige	80.39.00↔	Gelenkbiopsie an anderer bez Lokalisation, n.n.bez.
80.30↔	Gelenkbiopsie, ohne Angabe der Lokalisation	80.39.10↔	Perkutane (Nadel) Biopsie an and bez Lokalisation
80.31.00↔	Gelenkbiopsie an der Schulter, n.n.bez.	80.39.20↔	Arthroskopische Gelenkbiopsie am Kiefergelenk
80.31.10↔	Perkutane (Nadel-) Biopsie an der Schulter	80.39.21↔	Arthroskopische Gelenkbiopsie am Sternoklavikulargelenk
80.31.20↔	Arthroskopische Gelenkbiopsie an der Schulter	80.39.29↔	Sonstige Arthr Gelenkbiopsie an and bez Lokalisation
80.31.30↔	Offene Gelenkbiopsie an der Schulter	80.39.30↔	Offene Gelenkbiopsie an and bezeichneter Lokalisation
80.31.99↔	Gelenkbiopsie an der Schulter, sonstige	80.39.40↔	Gelenkbiopsie an der Wirbelsäule
80.32.00↔	Gelenkbiopsie am Ellenbogen, n.n.bez.	80.39.99↔	Gelenkbiopsie an anderer, bezeichneter Lokalisation, sonst
80.32.10↔	Perkutane (Nadel-) Biopsie am Ellenbogen	83.21.00↔	Biopsie an den Weichteilen, n.n.bez.
80.32.20↔	Arthroskopische Gelenkbiopsie am Ellenbogen	83.21.10↔	Biops an D Weicht, Perkut (Nad) Biops an D Weicht
80.32.30↔	Offene Gelenkbiopsie am Ellenbogen	83.21.11↔	Offene Biopsie an den Weichteilen
80.32.99↔	Gelenkbiopsie am Ellenbogen, sonstige	83.21.20↔	Biopsie an den Weichteilen, Perkutane (Nadel-) Biop a Muskel
80.33.00↔	Gelenkbiopsie am Handgelenk, n.n.bez.	83.21.21↔	Offene Biopsie am Muskel
80.33.10↔	Perkutane (Nadel-) Biopsie am Handgelenk	83.21.30↔	Biopsie an den Weichteilen, Biopsie an einem Schleimbeutel
80.33.20↔	Arthroskopische Gelenkbiopsie am Handgelenk	83.21.99↔	Biopsie an den Weichteilen, sonstige
80.33.30↔	Offene Gelenkbiopsie am Handgelenk	85.12↔	Offene Biopsie an der Mamma
80.33.99↔	Gelenkbiopsie am Handgelenk, sonstige		

ADRG R04**Andere hämatologische und solide Neubildungen mit anderen OR-Prozeduren, mit äußerst schweren oder schweren CC**

Hauptdiagnose in Tabelle R04-1 und jede OR-Prozedur außer Tabelle R04-2 und PCCL > 2

DRG R04A**Andere hämatologische und solide Neubildungen mit bestimmter OR-Prozedur, mit äußerst schweren oder schweren CC**

Jede OR-Prozedur außer Tabelle R04-3

DRG R04B**Andere hämatologische und solide Neubildungen mit anderer OR-Prozedur, mit äußerst schweren oder schweren CC****Diagnose R04-1**

C37	Bösartige Neubildung des Thymus	C77.4	Sek u nnbez BNB: Inguin Lymphkn u Lymphkn unt Extrem
C48.0	Bösartige Neubildung: Retroperitoneum	C77.5	Sekundäre u nnbez BNB: Intrapelvine Lymphknoten
C76.4	BNB ungenau bezeichneter Lok: Obere Extremität	C77.8	Sekundäre u nnbez BNB: Lymphknoten mehrerer Regionen
C76.5	BNB ungenau bezeichneter Lok: Untere Extremität	C77.9	Sekundäre u nnbez BNB: Lymphknoten, nnbez
C76.7	BNB: Sonstige ungenau bezeichnete Lokalisationen	C79.83	Sekundäre bösartige Neubildung des Perikards
C76.8	BNB: Sonst u ungenau bez Lok, mehr Teilber überlapp	C79.84	Sonstige sekundäre bösartige Neubildung des Herzens
C77.0	Sekundäre u nnbez BNB: Lymphknoten Kopf/Gesicht/Hals	C79.88	Sekundäre bösartige Neubildung so nbez Lokalisationen
C77.1	Sekundäre u nnbez BNB: Intrathorakale Lymphknoten	C79.9	Sekundäre bösartige Neubildung nnbez Lokalisation
C77.2	Sekundäre u nnbez BNB: Intraabdominale Lymphknoten	C80.0	Bösartige Neubildung, prim Lokalisation unbekannt, so bez
C77.3	Sek u nnbez BNB: Axill Lymphkn u Lymphkn obere Extrem	C80.9	Bösartige Neubildung, nnbez

C92.00	Akute myeloblast Leukämie [AML]: oA einer komplet Remis	C94.21	Akute Megakaryoblastenleukämie: In kompletter Remission
C92.01	Akute myeloblast Leukämie [AML]: In komplet Remis	C96.0	Multifok/-syst (dissm) Langerh-Zell-Histiozytos [Abt.LetterSiwe]
C92.40	Akut Promyelozyt-Leukämie [PCL]: oA komplet Remis	D09.3	Carcinoma in situ Schilddrüse/so endokrine Drüsen
C92.41	Akute Promyelozyt-Leukämie [PCL]: In komplet Remis	D09.7	Carcinoma in situ sonst nbez Lokalisationen
C92.50	Akute myelomonozytäre Leukämie: Ohne Ang kompl Remiss	D09.9	Carcinoma in situ, nnbez
C92.51	Akute myelomonozytäre Leukämie: In kompletter Remission	D19.7	Gutart Neubild mesotheliales Gewebe, sonst Lok
C92.60	Akut myelo Leukäm m 11q23-Abnormität: oA kompl Rem	D19.9	Gutart Neubildung mesotheliales Gewebe, nnbez
C92.61	Akut myelo Leukäm mit 11q23-Abnormität: In kompl Rem	D36.7	Gutartige Neubildung sonstige nbez Lok
C92.80	Akut myelo Leukäm m multilineär Dysplas: oA kompl Rem	D36.9	Gutartige Neubildung nnbez Lokalisation
C92.81	Akut myelo Leukäm m multilineär Dysplas: In kompl Rem	D46.2	Refraktäre Anämie m Blastenüberschuß
C93.00	Akut Monoblast/Monozytenleukämie: oA komplet Remis	D48.7	NB unsich/unbek Verhalt sonst nbez Lok
C93.01	Akut Monoblast/Monozytenleukämie: In komplet Remis	D48.9	NB unsich/unbek Verhalt, nnbez
C94.00	Akute Erythroleukämie: oA einer komplet Remission	Q85.8	Sonstige Phakomatosen, aonkl
C94.01	Akute Erythroleukämie: In kompletter Remission	Q85.9	Phakomatose, nnbez
C94.20	Akute Megakaryoblastenleukämie: Ohne Ang kompl Remiss	Z03.1	Beobachtung b Verdacht auf BNB

Prozedur R04-2

92.20↔	Infusion von flüssigem Radioisotop	92.27.00↔	Imp/Eins radak Elm (Brchyth m umschl Rdion), Körprb, S o nnbz
92.21.00↔	Oberflächenstrahlentherapie: n.n.bez.	92.27.10↔	Imp/Eins radak Elm (Brchyth m umschl Rdion), w Geschl, nnbz
92.21.01↔	Oberflächenstrahlentherapie: Bis zu 2 Bestrahlungsfeldern	92.27.11↔	Imp o Eins rdioakt Elm (Brchyth m umschl Rdion), intraut
92.21.02↔	Oberflächenstrahlentherapie: Mehr als 2 Bestrahlungsfelder	92.27.12↔	Imp o Eins rdioakt Elm (Brchyth m umschl Rdion), intrvg
92.22.00↔	Orthovstrth: n.n.bez. Orthovstrth: n.n.bez.	92.27.13↔	Imp/Eins radak Elm (Brchyth m umschl Rdion), intu u intv kmb
92.22.01↔	Orthovoltstrahlentherapie: Bis zu 2 Bestrahlungsfeldern	92.27.21↔	Imp o Eins rdioakt Elm (Brchyth m umschl Rdion), Körprb
92.22.02↔	Orthovoltstrahlentherapie: Mehr als 2 Bestrahlungsfelder	92.27.22↔	Imp/Eins radak Elm (Brchyth m umschl Rdion), intrkvär
92.22.11↔	Intraoperative Röntgenstrahlentherapie, bis 300 kV	92.27.23↔	Imp/Eins radak Elm (Brchyth m umschl Rdion), intrlmnl
92.22.12↔	Intraoperative Röntgenstrahlentherapie, 300 kV - < 1 MV	92.27.30↔	Imp o Eins rdioakt Elm (Brchyth m umschl Rdion), Gf nnbz
92.22.19↔	Intraoperative Röntgenstrahlentherapie, sonstige	92.27.31↔	Imp/Eins radak Elm (Brchyth m umschl Rdion), Kmrgrfäss
92.23.00↔	Hochvoltstrahlentherapie, n.n.bez.	92.27.39↔	Imp o Eins rdioakt Elm (Brchyth m umschl Rdion), so Gf
92.23.01↔	Telekobaltgerät bis zu 2 Bestrahlungsfelder	92.27.40↔	Impl o Eins rdakti Elem(Brarchyth m Radionklid), intraop
92.23.02↔	Telekobaltgerät 3 bis 4 Bestrahlungsfelder	92.27.70↔	Radioaktive Moulagen, n.n.bez.
92.23.03↔	Telekobaltgerät mehr als 4 Bestrf oder 3Dgepl Bestr	92.27.71↔	Rdioakt Moulgn: Knstr u Appl v obrfl rdioaktvn Moulgn
92.23.08↔	Hochvoltstrahlentherapie: andere Isotope	92.27.72↔	Rdioakt Moulgn: Knstr u Appl v N auf d Körprb vrw Appl
92.23.09↔	Telekobaltgerät, Sonstige	92.27.73↔	Radioakt Moulagen: Konstr u Appl v Augenapplikatoren
92.24.00↔	Teleradioth mit Photonen, Linearbeschleuniger, n.n.bez.	92.27.79↔	Radioaktive Moulagen, sonstige
92.24.01↔	Teleradth m Phot, Linbesch, Großfeldbestrahlung	92.28.00↔	Injektion oder Instillation von Radioisotopen, n.n.bez.
92.24.02↔	Teleradth m Phot, Linbesch, Halbkörperbestrahlung	92.28.01↔	Instillation von offenen Radionukliden in Gelenke
92.24.03↔	Teleradth m Phot, Linbesch, Ganzkörperbestrahlung	92.28.02↔	Rdiojdh bs 1,2 GBq I131: Oh Gb v rkmb Thyreotr (rhTSH)
92.24.04↔	Teleradiotherapie m Phot, Linbesch, Intraop Strahlth	92.28.03↔	Rdiojdh bs 1,2 GBq I131: M Gb v rkmb Thyreotr (rhTSH)
92.24.09↔	Teleradiotherapie mit Photonen, Linearbeschleuniger, sonst	92.28.04↔	Rdiojdh üb 1,2 bs u 5 GBq I131: Oh Gb rkmb Thyreotr (rhTSH)
92.24.11↔	Tlrdth m Pht, Lnbsch, bs z 2 Bstrf: M bldgst Enst	92.28.05↔	Rdiojdh üb 1,2 bs u 5 GBq I131: M Gb rkmb Thyreotr (rhTSH)
92.24.12↔	Tlrdth m Pht, Lnbsch, mhr als 2 Bstrf: M bldgst Enst	92.28.06↔	Rdiojdh m 5 u mhr GBq I131: Oh Gb rkmb Thyreotr (rhTSH)
92.24.13↔	Tlrdth m Pht, Lnbsch, 3Dgpl Bstr: M bldgst Enst	92.28.07↔	Rdiojdh m 5 u mhr GBq I131: M Gb rkmb Thyreotr (rhTSH)
92.24.14↔	Tlrdth m Pht, Lnbsch, intmd Rdioth: M bldgst Enst	92.28.11↔	Therapie mit offenen Radionukliden bei Knochenmetastasen
92.24.21↔	Tlrdth m Pht, Lnbsch, bs z 2 Bstrf: Oh bldgst Enst	92.28.12↔	Intrvnös plliatv Schmrzth m off Rdion b Knchnmtstsn
92.24.22↔	Tlrdth m Pht, Lnbsch, mhr als 2 Bstrf: Oh bldgst Enst	92.28.13↔	Radiorezeptortherapie m DOTA-konjug Somatostatin-Analoga
92.24.23↔	Tlrdth m Pht, Lnbsch, 3Dgpl Bstr: Oh bldgst Enst	92.28.20↔	Radioimmuntherapie mit 90Y-Ibritumomab-Tiuxetan, parenteral
92.24.24↔	Tlrdth m Pht, Lnbsch, intmd Rdioth: Oh bldgst Enst	92.28.21↔	Gabe von Jod-131-MIBG (Metajodbenzylguanidin) parenteral
92.24.30↔	Tlrdth m Pht: hchkmplx Rdioth m spezialisiertr Assttng	92.28.31↔	Sel Intravask Radiochemoembolisation m I131Lipiodol
92.25.00↔	Teleradioth mit Elektronen, Linearbeschleuniger, n.n.bez.	92.28.32↔	SIRT d Emb v Yttrium90mrkiertn Mkrsphäm
92.25.01↔	Teleradth m Elekt, Linbesch, Großfeldbestrahlung	92.28.33↔	Endovaskuläre Brachytherapie mit Rhenium-188
92.25.02↔	Teleradth m Elekt, Linbesch, Halbkörperbestrahlung	92.29.00↔	Brachytherapie mit umschlossenen Radionukliden, n.n. bez.
92.25.03↔	Teleradth m Elekt, Linbesch, Ganzkörperbestrahlung	92.29.09↔	Brachytherapie mit umschlossenen Radionukliden, sonst
92.25.04↔	Teleradiotherapie m Elekt, Linbesch, Intraop Strahlth	92.29.11↔	Intrst Brchyth m Implnt v entfb Str i e Ebn, nied Dssl
92.25.09↔	Teleradiotherapie mit Elektronen, Linearbeschleuniger, sonst	92.29.12↔	Intrst Brchyth m Impl entfb Str i e Eb, gp Dssl (Plsd ds rt)
92.25.11↔	Teleradiotherapie m Elekt, Linbesch, m bildgest Einst	92.29.13↔	Intrst Brchyth m Implnt v entfb Str i e Ebn, hh Dssl
92.25.12↔	Tlrdth m Elkt, Lnbsch, bs z 2 Bstrf, m bldgst Enst	92.29.19↔	Interst Brachyth m Implant von entfb Str i e Ebene, so
92.25.13↔	Tlrdth m Elkt, Lnbsch, mhr als 2 Bstrf, m bldgst Enst	92.29.21↔	Intrst Brchyth m Vimpl v entfb Str i mhr Ebn, nied Dssl
92.25.14↔	Tlrdth m Elkt, Lnbsch, 3Dgpl Bstr, m bldgst Enst	92.29.22↔	Intrst Brchyth m Vimpl entfb Str i mhr Eb, gp Dssl (Plsd ds rt)
92.25.15↔	Tlrdth m Elkt, Lnbsch, intmd Rdioth, m bldgst Enst	92.29.23↔	Intrst Brchyth m Vimpl v entfb Str i mhr Ebn, hh Dssl
92.25.21↔	Tlrdth m Elkt, Lnbsch, bs z 2 Bstrf, oh bldgst Enst	92.29.24↔	Brchyth m Impl v entf Strhl i mehr Ebn, hohe Lstg,intop
92.25.22↔	Tlrdth m Elkt, Lnbsch, mhr als 2 Bstrf, oh bldgst Enst	92.29.29↔	Intrst Brchyth m Vimpl v entfb Str i mhr Ebn, so
92.25.23↔	Tlrdth m Elkt, Lnbsch, 3Dgpl Bstr, oh bldgst Enst	92.29.31↔	Intrst Brchyth m Implnt v prmn Str, bs z 10 Quelln
92.25.24↔	Tlrdth m Elkt, Lnbsch, intmd Rdioth, oh bldgst Enst	92.29.32↔	Intrst Brchyth m Implnt v prmn Str, v 10 bs 15 Quelln
92.26.00↔	Teleradiotherapie mit anderen Partikelstrahlen, n.n.bez.	92.29.33↔	Intrst Brchyth m Implnt v prmn Str, v 16 bs 20 Quelln
92.26.10↔	Protonentherapie, bis zu 2 Bestrf, oh bildgest Einst	92.29.34↔	Intrst Brchyth m Implnt v prmn Str, v 21 bs 25 Quelln
92.26.11↔	Protonentherapie, bis zu 2 Bestrf, mit bildgest Einst	92.29.35↔	Intrst Brchyth m Implnt v prmn Str, v 26 bs 30 Quelln
92.26.20↔	Prtnnthrpie, mhr als 2 Bstrf, oh bldgst Enst	92.29.36↔	Intrst Brchyth m Implnt v prmn Str, v 31 bs 35 Quelln
92.26.21↔	Prtnnthrpie, mhr als 2 Bstrf, m bldgst Enst	92.29.37↔	Intrst Brchyth m Implnt v prmn Str, v 36 bs 40 Quelln
92.26.99↔	Teleradiotherapie mit anderen Partikelstrahlen, sonst	92.29.38↔	Intrst Brchyth m Implnt v prmn Str, v 41 bs 45 Quelln

92.29.39↔	Intrst Brchyth m Implnt v prmn Str, v 46 bs bs 50 Quelln	92.29.89↔	Bestrpl für perkutane Bestr und Brachyth, sonstige
92.29.3a↔	Intrst Brchyth m Implnt v prmn Str, v 51 bs bs 55 Quelln	92.30.00↔	Stereotaktische Bestrahlung, einzeitig, n.n.bez.
92.29.3b↔	Intrst Brchyth m Implnt v prmn Str, v 56 bs bs 60 Quelln	92.30.01↔	Stereotaktische Bestrahlung, einzeitig: Zerebral, n.n.bez.
92.29.3c↔	Intrst Brchyth m Implnt v prmn Str, v 61 bs bs 65 Quelln	92.30.02↔	Stereotaktische Bestrahlung, einzeitig: Extrazerebral, n.n.bez.
92.29.3d↔	Intrst Brchyth m Implnt v prmn Str, v 66 bs bs 70 Quelln	92.30.20↔	Stereot Bestr, einzeit: Zerebral, intmod Radioth
92.29.3e↔	Intrst Brchyth m Implnt v prmn Str, mhr als 70 Quelln	92.30.21↔	Streot Bstr, einzeit: Zrb, intmd Bgnbstr (IMAT)
92.29.40↔	Brachytherapie mit Oberflächenapplikatoren, n.n.bez.	92.30.22↔	Stereot Bestr, einzeit: Zerebral, bildgest Einst
92.29.49↔	Brachytherapie mit Oberflächenapplikatoren, sonstige	92.30.30↔	Stereot Bestr, einzeit: Extrazer, intmod Radioth
92.29.51↔	Entf von umschl Radion o inaktiven Appl unt Anästhesie	92.30.31↔	Streot Bstr, einzeit: Extrzr, intmd Bgnbstr (IMAT)
92.29.60↔	Knstr u Anp v Fx u Bhdhlf b Strhlth, Fxvrr, n.n.bz.	92.30.32↔	Stereot Bestr, einzeit: Extrazer, bildgest Einst
92.29.61↔	Knstr u Anp v Fx u Bhdhlf b Strhlth, Fxvrr, einf	92.30.99↔	Stereotaktische Bestrahlung, einzeitig, sonstige
92.29.62↔	Knstr/Anp v Fx u Bhdhlf b Strhlth, Fxvrr, mitl Schwierigkgrd	92.31.00↔	Radiochirurgie mit Photonen n.n. bez., zerebral
92.29.63↔	Knstr u Anp v Fx u Bhdhlf b Strhlth, Fxvrr, kompl	92.31.10↔	Radiochirurgie mit Photonen n.n. bez., extrazerebral
92.29.64↔	Konstr u Anp von Fix u Bhdhlf b Strahlth, Bhdhlf	92.32.00↔	Mehrquellige Photon-Radiochirurgie, n.n.bez.
92.29.65↔	Knstr/Anp v Fx u Bhdhlf b Strhlth, indiv Blöck o MLC	92.32.01↔	Mehrquellige Photon-Radiochirurgie: Gamma-knife
92.29.69↔	Konstr und Anp von Fix und Bhdhlf b Strahlth, so	92.33.00↔	Teilchen-Radiochirurgie, n.n.bez.
92.29.70↔	Bestrsim für externe Bestr und Brachyth, n.n.bez.	92.33.01↔	And Hochvstrth: Stereot Bestr, einzeit, zerebral
92.29.71↔	Bstrsm f ext Bstr u Brchyth: CTgst Sm f d ext Bstr	92.33.11↔	And Hochvstrth: Stereot Bestr, einzeit, Extrazer
92.29.72↔	Bstrsm f ext Bstr u Brchyth, CTgst Sm f d Brchyth	92.39.01↔	And Hochvstrth, Stereot Bestr, frakt,zereb, n.n.bez.
92.29.73↔	Bstrsm f ext Bstr u Brchyth, Fldfstl m Sm, oh 3DPln	92.39.11↔	And Hchvstrth, Streot Bstr, frkt, Extrzr, n.n.bz.
92.29.74↔	Bstrsm f ext Bstr u Brchyth, Fldfstl m Sm, m 3DPln	92.39.20↔	And Hchvstrth, Streot Bstr, frkt: zrb, intmd Rdiioth
92.29.79↔	Bestrsim für externe Bestr und Brachyth, Sonstige	92.39.21↔	And Hchvstrth, Streot Bstr, frkt: zrb, intmd Bgnbstr (IMAT)
92.29.80↔	Bestrpl für perkutane Bestr und Brachyth, n.n.bez.	92.39.22↔	And Hchvstrth, Streot Bstr, frkt: zrb, bldgst Enst
92.29.81↔	Bstrpl f Prkt Bstr u Brchyth, Bstrpl f d intmd Rdiioth	92.39.29↔	And Hochvstrth, Stereot Bestr, frakt, zerebral, so
92.29.82↔	Bstrpl f Prkt Bstr u Brchyth, Bstrpl m Fsvon CT u MRTBldm	92.39.30↔	And Hchvstrth, Streot Bstr, frkt: Extrzr, intmd Rdiioth
92.29.83↔	Bstrpl f Prkt Bstr u Brchyth, Bstrpl f d Brchyth, Mitt	92.39.31↔	And Hchvstrth, Streot Bstr, frkt: Extrzr, intmd Bgnbstr (IMAT)
92.29.84↔	Bstrpl f Prkt Bstr u Brchyth, Bstrpl f d Brchyth, kompl	92.39.32↔	And Hchvstrth, Streot Bstr, frkt: Extrzr, bldgst Enst
92.29.85↔	Bstrpl f Prkt Bstr u Brchyth, Bstrpl oh indiv Dsspl	92.39.39↔	And Hochvstrth, Stereot Bestr, frakt, Extrazer, so
92.29.86↔	Bstrpl f Prkt Bstr u Brchyth, Bstrpl f Prkt Bstr, m indiv Dsspl	92.41↔	Intraoperative Strahlentherapie mit Elektronen
92.29.87↔	Bstrpl f Prkt Bstr u Brchyth, Bstrpl m Fsvon CT u PETBldm		
92.29.88↔	Bstrpl f Prkt Bstr u Brchyth, Bstrpl m Fsvon CT, MRT u PETBldm		

Prozedur R04-3

07.16.00↔	Biopsie am Thymus, n.n.bez.	18.09↔	Sonstige Inzision am äusseren Ohr
07.16.10↔	Geschlossene [perkutane] [Nadel-] Biopsie am Thymus	20.32.00↔	Biopsie an Mittel- und Innenohr, n.n.bez.
07.16.11↔	Offene Biopsie am Thymus	20.32.01↔	Biopsie am Mittelohr
07.16.99↔	Biopsie am Thymus, sonstige	20.32.02↔	Biopsie am Innenohr
08.11.00↔	Biopsie am Augenlid, n.n.bez.	20.32.99↔	Biopsie an Mittel- und Innenohr, sonstige
08.11.10↔	Geschlossene (Nadel-) Biopsie am Augenlid	24.11.00↔	Biopsie am Zahnfleisch, n.n.bez.
08.11.20↔	Offene Biopsie am Augenlid	24.11.10↔	Geschlossene (Nadel-) Biopsie am Zahnfleisch
08.11.99↔	Biopsie am Augenlid, sonstige	24.11.20↔	Offene Biopsie (mit Inzision) am Zahnfleisch
09.11↔	Biopsie der Tränendrüse	24.11.99↔	Biopsie am Zahnfleisch, sonstige
09.12↔	Biopsie des Tränensacks	24.12.00↔	Biopsie an einer Zahnalveole, n.n.bez.
09.19↔	Sonstige diagnostische Massnahmen am Tränensystem	24.12.10↔	Geschlossene (Nadel-) Biopsie an einer Zahnalveole
10.21.00↔	Biopsie der Konjunktiva, n.n.bez.	24.12.20↔	Offene Biopsie (mit Inzision) an einer Zahnalveole
10.21.10↔	Geschlossene (Nadel-) Biopsie der Konjunktiva	24.12.99↔	Biopsie an einer Zahnalveole, sonstige
10.21.20↔	Offene Biopsie der Konjunktiva	25.02↔	Offene Biopsie an der Zunge
10.21.99↔	Biopsie der Konjunktiva, sonstige	26.12↔	Offene Biopsie an Speicheldrüse oder -gang
11.22.00↔	Biopsie der Kornea, n.n.bez.	27.21.00↔	Biopsie am knöchernen Gaumen, n.n.bez.
11.22.10↔	Geschlossene (Nadel-) Biopsie der Kornea	27.21.10↔	Geschlossene (Nadel-) Biopsie am knöchernen Gaumen
11.22.20↔	Offene Biopsie der Kornea	27.21.20↔	Offene Biopsie (mit Inzision) am knöchernen Gaumen
11.22.99↔	Biopsie der Kornea, sonstige	27.21.99↔	Biopsie am knöchernen Gaumen, sonstige
12.22↔	Biopsie der Iris	27.22.00↔	Biopsie an Uvula und weichem Gaumen, n.n.bez.
12.29.00↔	S diagn Mssnhm an Irs, Crp cliar, Sklr u vrd Agkm, nnbz	27.22.10↔	Geschlossene (Nadel-) Biopsie an Uvula und weichem Gaumen
12.29.10↔	Biopsie des Corpus ciliare	27.22.20↔	Offene Biopsie (mit Inzision) an Uvula und weichem Gaumen
12.29.20↔	Biopsie der Sklera	27.22.99↔	Biopsie an Uvula und weichem Gaumen, sonstige
12.29.30↔	Biopsie der Augenlinse	27.23.00↔	Biopsie an der Lippe, n.n.bez.
12.29.99↔	S diagn Mssnhm an Irs, Crp cliar, Sklr u vrd Agkm, so	27.23.10↔	Geschlossene (Nadel-) Biopsie an der Lippe
13.90↔	Operation an der Linse, n.a.klass.	27.23.20↔	Offene Biopsie (mit Inzision) an der Lippe
13.91↔	Einsetzen von intraokulärer teleskopischer Prothese	27.23.99↔	Biopsie an der Lippe, sonstige
13.92↔	Kapsulotomie an der Linse	27.24.00↔	Biops in d Mundhöhle, an nicht bez Struktur, n.n.bez.
13.93↔	Verschluss eines Defektes an der Linse mit Gewebekleber	27.24.10↔	Gschl(Nd)Biops an Wngnschlh, Mndb u snst Strkt i d Mndhö
13.99↔	Sonstige Operationen an der Linse, sonstige	27.24.20↔	Off Biops(m Inzs) Wngnschlh, Mndb u snst Strkt i d Mndhö
14.19↔	S diagn Mssnhm an Rt, Chrioidea, Glskörp u hnt Agkm	27.24.99↔	Biops in d Mundhöhle, an nicht bez Struktur, sonstige
15.01↔	Biopsie an äusserem Augenmuskel oder Sehne	29.12.00↔	Biopsie am Pharynx, n.n.bez.
16.23↔	Biopsie an Orbita und Augapfel	29.12.10↔	Geschlossene (Nadel-) Biopsie am Pharynx
18.01↔	Perforation des Ohrläppchens	29.12.20↔	Offene Biopsie am Hypopharynx
18.02↔	Inzision am äusseren Gehörgang	29.12.30↔	Offene Biopsie am Nasopharynx

29.12.99↔	Biopsie am Pharynx, sonstige	77.48.00↔	Knochenbiopsie an Tarsalia und Metatarsalia, n.n.bez.
31.45↔	Offene Biopsie an Larynx oder Trachea	77.48.10↔	Knochenbiopsie an Tarsal und Metatars, Perkut (Nad) Biops
34.27.00↔	Biopsie am Zwerchfell, n.n.bez.	77.48.20↔	Knochenbiopsie an Tarsalia und Metatars, Offene Knochenbiops
34.27.10↔	Geschlossene (Nadel-) Biopsie am Zwerchfell	77.48.99↔	Knochenbiopsie an Tarsalia und Metatarsalia, sonstige
34.27.20↔	Offene Biopsie am Zwerchfell	77.49.00↔	Knochenbiopsie an and näher bez Kn, auss Gschk, n.n.bez.
34.27.99↔	Biopsie am Zwerchfell, sonstige	77.49.20↔	Knbp a and nä bz Kn, au Gk, Knbp an d Ws Prk (Nd) Bp
38.21↔	Biopsie eines Blutgefässes	77.49.21↔	Knbp an and näh bz Kn, au Gschk, Knbp an d Ws, Off Knbp
40.11.00↔	Biopsie an einer lymphatischen Struktur, n.n.bez.	77.49.40↔	Knbp a and näh bz Kn, au Gk, Knbp an Pl d Fs Prk (Nd) Bp
40.11.10↔	Off(Inzs)Biops mdiast,praaoirtln,iliakln o plvnn Lymphkn	77.49.41↔	Knbp a and näh bz Kn, au Gk, Knbp an Pl d Fs, Off Knbp
40.11.11↔	Off(Inzs)Biops zrv,sprklvkläm,axlläm o inguinln Lymphkn	77.49.90↔	Knchbiops an and näh bz Kn, auss Gschk, Prkt (Nd) Biops
40.11.20↔	Geschlossene [perkutane] [Nadel-] Biopsie von Lymphknoten	77.49.91↔	Knchbiops an and näh bz Kn, auss Gschk, Off Knchbiops
40.11.99↔	Biopsie an einer lymphatischen Struktur, sonstige	77.49.99↔	Knochenbiopsie an and näher bez Kn, auss Gschk, sonstige
40.19.00↔	Sonstige diagn Massnahm an lymphat Strukturen, n.n.bez	80.30↔	Gelenksbiopsie, ohne Angabe der Lokalisation
40.19.10↔	Präprt v Szntrg u Sndnmssng i Rhmn d SntnlLymphndktmie	80.31.00↔	Gelenksbiopsie an der Schulter, n.n.bez.
40.19.20↔	Intraop Sondm d Rdionkldmark i R d SntnlLymphndktmie	80.31.10↔	Perkutane (Nadel-) Biopsie an der Schulter
40.19.99↔	So diagn Massnahm an lymphat Strukturen, so	80.31.20↔	Arthroskopische Gelenkbiopsie an der Schulter
40.21.00↔	Exzision eines tiefen zervikalen Lymphknotens, n.n.bez.	80.31.30↔	Offene Gelenkbiopsie an der Schulter
40.21.10↔	Exz einzelner Lk u Lymphgefäße, zerv, oh Markierung	80.31.99↔	Gelenksbiopsie an der Schulter, sonstige
40.21.11↔	Exz einzl Lk u Lgf,zrv,m Rdionkldmark o Farbstmrk(Sent-Lyekt)	80.32.00↔	Gelenksbiopsie am Ellenbogen, n.n.bez.
40.21.99↔	Exzision eines tiefen zervikalen Lymphknotens, sonstige	80.32.10↔	Perkutane (Nadel-) Biopsie am Ellenbogen
40.23.00↔	Exzision eines axillären Lymphknotens, n.n.bez.	80.32.20↔	Arthroskopische Gelenkbiopsie am Ellenbogen
40.23.10↔	Exzision eines axillären Lymphknotens, ohne Markierung	80.32.30↔	Offene Gelenksbiopsie am Ellenbogen
40.23.11↔	Exz axlläm Lkn,m Rdionkldmark o Farbstmrk(Sent-Lyekt)	80.32.99↔	Gelenksbiopsie am Ellenbogen, sonstige
40.23.99↔	Exzision eines axillären Lymphknotens, sonstige	80.33.00↔	Gelenkbiopsie am Handgelenk, n.n.bez.
40.24.00↔	Exzision eines inguinalen Lymphknotens, n.n.bez.	80.33.10↔	Perkutane (Nadel-) Biopsie am Handgelenk
40.24.10↔	Exz e inguinalen Lymphkn, offen chir, ohne Markierung	80.33.20↔	Arthroskopische Gelenkbiopsie am Handgelenk
40.24.11↔	Exz inguinln Lkn,o chr,m Rdionkldm o Farbstmrk(Sent-Lyekt)	80.33.30↔	Offene Gelenksbiopsie am Handgelenk
40.24.20↔	Exzision eines inguinalen Lymphknotens, laparoskopisch	80.33.99↔	Gelenkbiopsie am Handgelenk, sonstige
40.24.99↔	Exzision eines inguinalen Lymphknotens, sonstige	80.34.00↔	Gelenkbiopsie an Hand und Finger, n.n.bez.
44.15↔	Offene Biopsie am Magen	80.34.10↔	Perkutane (Nadel-) Biopsie an Hand und Finger
50.12↔	Offene Biopsie an der Leber	80.34.20↔	Arthroskopische Gelenkbiopsie an Hand und Finger
51.13↔	Offene Biopsie an Gallenblase oder Gallengängen	80.34.30↔	Offene Gelenksbiopsie an Hand und Finger
52.12↔	Offene Biopsie am Pankreas	80.34.99↔	Gelenkbiopsie an Hand und Finger, sonstige
76.11.00↔	Biopsie an Gesichtsschädelknochen, n.n.bez.	80.35.00↔	Gelenkbiopsie an der Hüfte, n.n.bez.
76.11.10↔	Geschlossene (Nadel-) Biopsie an Gesichtsschädelknochen	80.35.10↔	Perkutane (Nadel-) Biopsie an der Hüfte
76.11.11↔	Offene Biopsie (mit Inzision) an Gesichtsschädelknochen	80.35.20↔	Arthroskopische Gelenkbiopsie an der Hüfte
76.11.99↔	Biopsie an Gesichtsschädelknochen, sonstige	80.35.30↔	Offene Gelenksbiopsie an der Hüfte
76.19.11↔	Offene Biopsie (mit Inzision) am Kiefergelenk	80.35.99↔	Gelenkbiopsie an der Hüfte, sonstige
77.40.00↔	Knochenbiopsie, ohne Angabe der Lokalisation, n.n.bez.	80.36.00↔	Gelenkbiopsie am Knie, n.n.bez.
77.40.10↔	Knochenbiops, ohne Ang d Lok, Perkutane (Nadel) Biops	80.36.10↔	Perkutane (Nadel-) Biopsie am Knie
77.40.20↔	Knochenbiops, ohne Ang d Lokalisation, Offene Knochenbiops	80.36.20↔	Arthroskopische Gelenkbiopsie am Knie
77.40.99↔	Knochenbiopsie, ohne Angabe der Lokalisation, sonstige	80.36.30↔	Gelenkbiopsie am Knie, Offene Gelenksbiopsie am Knie
77.41.00↔	Knochenbiops von Skap, Klav, Rip und Sternum, n.n.bez.	80.36.99↔	Gelenkbiopsie am Knie, sonstige
77.41.10↔	Knchbiops v Skp, Klv, Rp u Strn, Prkt (Nd) Biops	80.37.00↔	Gelenkbiopsie am Sprunggelenk, n.n.bez.
77.41.20↔	Knochenbiops von Skap, Klav, Rip u Stern, Off Knochenbiops	80.37.10↔	Perkutane (Nadel-) Biopsie am Sprunggelenk
77.41.99↔	Knochenbiops von Skap, Klav, Rip und Sternum, sonstige	80.37.20↔	Arthroskopische Gelenkbiopsie am Sprunggelenk
77.42.00↔	Knochenbiopsie am Humerus, n.n.bez.	80.37.30↔	Offene Gelenksbiopsie am Sprunggelenk
77.42.10↔	Knochenbiopsie am Humerus, Perkutane (Nadel-) Biopsie	80.37.99↔	Gelenkbiopsie am Sprunggelenk, sonstige
77.42.20↔	Knochenbiopsie am Humerus, Offene Knochenbiopsie	80.38.00↔	Gelenkbiopsie an Fuss und Zehen, n.n.bez.
77.42.99↔	Knochenbiopsie am Humerus, sonstige	80.38.10↔	Perkutane (Nadel-) Biopsie an Fuss und Zehen
77.43.00↔	Knochenbiopsie an Radius und Ulna, n.n.bez.	80.38.20↔	Arthroskopische Gelenkbiopsie an Fuss und Zehen
77.43.10↔	Knbiopsie an Radius und Ulna, Perkutane (Nadel-) Biopsie	80.38.30↔	Offene Gelenksbiopsie an Fuss und Zehen
77.43.20↔	Knochenbiopsie an Radius und Ulna, Offene Knochenbiopsie	80.38.99↔	Gelenkbiopsie an Fuss und Zehen, sonstige
77.43.99↔	Knochenbiopsie an Radius und Ulna, sonstige	80.39.00↔	Gelenksbiopsie an anderer bez Lokalisation, n.n.bez.
77.44.00↔	Knochenbiopsie an Karpalia und Metakarpalia, n.n.bez.	80.39.10↔	Perkutane (Nadel) Biopsie an and bez Lokalisation
77.44.10↔	Knochenbiops an Karpal und Metakarp, Perkut (Nad) Biops	80.39.20↔	Arthroskopische Gelenkbiopsie am Kiefergelenk
77.44.20↔	Knochenbiops an Karpal und Metakarp, Offene Knochenbiops	80.39.21↔	Arthroskopische Gelenkbiopsie am Sternoklavikulargelenk
77.44.99↔	Knochenbiopsie an Karpalia und Metakarpalia, sonstige	80.39.29↔	Sonstige Arthr Gelenkbiopsie an and bez Lokalisation
77.45.00↔	Knochenbiopsie am Femur, n.n.bez.	80.39.30↔	Offene Gelenksbiopsie an and bezeichneter Lokalisation
77.45.10↔	Knochenbiopsie am Femur, Perkutane (Nadel-) Biopsie	80.39.40↔	Gelenksbiopsie an der Wirbelsäule
77.45.20↔	Knochenbiopsie am Femur, Offene Knochenbiopsie	80.39.99↔	Gelenksbiopsie an anderer, bezeichneter Lokalisation, sonst
77.45.99↔	Knochenbiopsie am Femur, sonstige	83.21.00↔	Biopsie an den Weichteilen, n.n.bez.
77.46.00↔	Knochenbiopsie an der Patella, n.n.bez.	83.21.10↔	Biops an D Weicht, Perkut (Nad) Biops an D Weicht
77.46.10↔	Knochenbiopsie an der Patella, Perkutane (Nadel-) Biopsie	83.21.11↔	Offene Biopsie an den Weichteilen
77.46.20↔	Knochenbiopsie an der Patella, Offene Knochenbiopsie	83.21.20↔	Biopsie an den Weichteilen, Perkutane (Nadel-) Biop a Muskel
77.46.99↔	Knochenbiopsie an der Patella, sonstige	83.21.21↔	Offene Biopsie am Muskel
77.47.00↔	Knochenbiopsie an Tibia und Fibula, n.n.bez.	83.21.30↔	Biopsie an den Weichteilen, Biopsie an einem Schleimbeutel
77.47.10↔	Knochenbiopsie an Tibia u Fibula, Perkutane (Nadel-) Biopsie	83.21.99↔	Biopsie an den Weichteilen, sonstige
77.47.20↔	Knochenbiopsie an Tibia und Fibula, Offene Knochenbiopsie	85.12↔	Offene Biopsie an der Mamma
77.47.99↔	Knochenbiopsie an Tibia und Fibula, sonstige		

ADRG R07**Strahlentherapie bei hämatologischen und soliden Neubildungen, weniger als 9 Bestrahlungen**

Prozedur in Tabelle R07-1 und Verweildauer > 1 Tag

DRG R07A**Strahlentherapie bei hämatologischen und soliden Neubildungen, weniger als 9 Bestrahlungen, Alter < 19 Jahre oder mit äußerst schweren CC**

Alter < 19 Jahre oder PCCL > 3

DRG R07B**Strahlentherapie bei hämatologischen und soliden Neubildungen, weniger als 9 Bestrahlungen, Alter > 18 Jahre, ohne äußerst schwere CC****Prozedur R07-1**

92.21.00↔	Oberflächenstrahlentherapie: n.n.bez.	92.27.13↔	Imp/Eins radak Elm (Brchyth m umschl Rdion), intu u intv kmb
92.21.01↔	Oberflächenstrahlentherapie: Bis zu 2 Bestrahlungsfeldern	92.27.21↔	Imp o Eins rdioakt Elm (Brchyth m umschl Rdion), Körprb
92.21.02↔	Oberflächenstrahlentherapie: Mehr als 2 Bestrahlungsfelder	92.27.22↔	Imp/Eins radak Elm (Brchyth m umschl Rdion), intrkrvtär
92.22.00↔	Orthovstrth: n.n.bez. Orthovstrth: n.n.bez.	92.27.23↔	Imp/Eins radak Elm (Brchyth m umschl Rdion), intrlmnl
92.22.01↔	Orthovoltstrahlentherapie: Bis zu 2 Bestrahlungsfeldern	92.27.30↔	Imp o Eins rdioakt Elm (Brchyth m umschl Rdion), Gf nnbz
92.22.02↔	Orthovoltstrahlentherapie: Mehr als 2 Bestrahlungsfelder	92.27.31↔	Imp/Eins radak Elm (Brchyth m umschl Rdion), Kmrgfäss
92.22.11↔	Intraoperative Röntgenstrahlentherapie, bis 300 kV	92.27.39↔	Imp o Eins rdioakt Elm (Brchyth m umschl Rdion), so Gf
92.22.12↔	Intraoperative Röntgenstrahlentherapie, 300 kV - < 1 MV	92.27.40↔	Impl o Eins rdakti Elem(Brachyth m Radionklid), intraop
92.22.19↔	Intraoperative Röntgenstrahlentherapie, sonstige	92.27.70↔	Radioaktive Moulagen, n.n.bez.
92.23.00↔	Hochvoltstrahlentherapie, n.n.bez.	92.27.71↔	Rdioakt Moulgn: Knstr u Appl v obrfl rdioaktvn Moulgn
92.23.01↔	Telekobaltgerät bis zu 2 Bestrahlungsfelder	92.27.72↔	Rdioakt Moulgn: Knstr u Appl v N auf d Körperb vrw Appl
92.23.02↔	Telekobaltgerät 3 bis 4 Bestrahlungsfelder	92.27.73↔	Radioakt Moulagen: Konstr u Appl v Augenapplikatoren
92.23.03↔	Telekobaltgerät mehr als 4 Bestrf oder 3Dgepl Bestr	92.27.79↔	Radioaktive Moulagen, sonstige
92.23.08↔	Hochvoltstrahlentherapie: andere Isotope	92.28.00↔	Injektion oder Instillation von Radioisotopen, n.n.bez.
92.23.09↔	Telekobaltgerät, Sonstige	92.28.01↔	Instillation von offenen Radionukliden in Gelenke
92.24.00↔	Teleradioth mit Photonen, Linearbeschleuniger, n.n.bez.	92.28.02↔	Rdiojdh bs 1,2 GBq I131: Oh Gb v rkmb Thyreotr (rhTSH)
92.24.01↔	Teleradth m Phot, Linbesch, Großfeldbestrahlung	92.28.03↔	Rdiojdh bs 1,2 GBq I131: M Gb v rkmb Thyreotr (rhTSH)
92.24.02↔	Teleradth m Phot, Linbesch, Halbkörperbestrahlung	92.28.04↔	Rdiojdh üb 1,2 bs u 5 GBq I131: Oh Gb rkmb Thyreotr (rhTSH)
92.24.03↔	Teleradth m Phot, Linbesch, Ganzkörperbestrahlung	92.28.05↔	Rdiojdh üb 1,2 bs u 5 GBq I131: M Gb rkmb Thyreotr (rhTSH)
92.24.04↔	Teleradiotherapie m Phot, Linbesch, Intraop Strahlth	92.28.06↔	Rdiojdh m 5 u mhr GBq I131: Oh Gb rkmb Thyreotr (rhTSH)
92.24.09↔	Teleradiotherapie mit Photonen, Linearbeschleuniger, sonst	92.28.07↔	Rdiojdh m 5 u mhr GBq I131: M Gb rkmb Thyreotr (rhTSH)
92.24.11↔	Tlrdth m Pht, Lnbsch, bs z 2 Bstrf: M bldgst Enst	92.28.11↔	Therapie mit offenen Radionukliden bei Knochenmetastasen
92.24.12↔	Tlrdth m Pht, Lnbsch, mhr als 2 Bstrf: M bldgst Enst	92.28.12↔	Intrvnös plliatv Schmrzth m off Rdion b Knchnmtstsn
92.24.13↔	Tlrdth m Pht, Lnbsch, 3Dgpl Bstr: M bldgst Enst	92.28.13↔	Radiorezeptortherapie m DOTA-konjug Somatostatin-Analoga
92.24.14↔	Tlrdth m Pht, Lnbsch, intmd Rdioth: M bldgst Enst	92.28.20↔	Radioimmuntherapie mit 90Y-lbritumomab-Tiuxetan, parenteral
92.24.21↔	Tlrdth m Pht, Lnbsch, bs z 2 Bstrf: Oh bldgst Enst	92.28.21↔	Gabe von Jod-131-MIBG (Metajodbenzylguanidin) parenteral
92.24.22↔	Tlrdth m Pht, Lnbsch, mhr als 2 Bstrf: Oh bldgst Enst	92.28.31↔	Sel Intravask Radiochemoembolisation m I131Lipiodol
92.24.23↔	Tlrdth m Pht, Lnbsch, 3Dgpl Bstr: Oh bldgst Enst	92.28.32↔	SIRT d Emb v Yttrium90mrkiertn Mkrsphäm
92.24.24↔	Tlrdth m Pht, Lnbsch, intmd Rdioth: Oh bldgst Enst	92.28.33↔	Endovaskuläre Brachytherapie mit Rhenium-188
92.24.30↔	Tlrdth m Pht: hchkmplx Rdioth m spezialisiertr Assttng	92.29.00↔	Brachytherapie mit umschlossenen Radionukliden, n.n. bez.
92.25.00↔	Teleradioth mit Elektronen, Linearbeschleuniger, n.n.bez.	92.29.09↔	Brachytherapie mit umschlossenen Radionukliden, sonst
92.25.01↔	Teleradth m Elekt, Linbesch, Großfeldbestrahlung	92.29.11↔	Intrst Brchyth m Implnt v entfb Str i e Ebn, nied Dssl
92.25.02↔	Teleradth m Elekt, Linbesch, Halbkörperbestrahlung	92.29.12↔	Intrst Brchyth m Impl entfb Str i e Eb, gp Dssl (Plsd ds rt)
92.25.03↔	Teleradth m Elekt, Linbesch, Ganzkörperbestrahlung	92.29.13↔	Intrst Brchyth m Implnt v entfb Str i e Ebn, hh Dssl
92.25.04↔	Teleradiotherapie m Elekt, Linbesch, Intraop Strahlth	92.29.19↔	Intrst Brchyth m Implant von entfb Str i e Ebene, so
92.25.09↔	Teleradiotherapie mit Elektronen, Linearbeschleuniger, sonst	92.29.21↔	Intrst Brchyth m Vmpl v entfb Str i mhr Ebnn, nied Dssl
92.25.11↔	Teleradiotherapie m Elekt, Linbesch, m bildgest Einst	92.29.22↔	Intrst Brchyth m Vmpl entfb Str i mhr Eb, gp Dssl (Plsd ds rt)
92.25.12↔	Tlrdth m Elkt, Lnbsch, bs z 2 Bstrf, m bldgst Enst	92.29.23↔	Intrst Brchyth m Vmpl v entfb Str i mhr Ebnn, hh Dssl
92.25.13↔	Tlrdth m Elkt, Lnbsch, mhr als 2 Bstrf, m bldgst Enst	92.29.24↔	Brchyth m Impl v entf Strh l i mehr Ebn, hohe Lstg,intop
92.25.14↔	Tlrdth m Elkt, Lnbsch, 3Dgpl Bstr, m bldgst Enst	92.29.29↔	Intrst Brchyth m Vmpl v entfb Str i mhr Ebnn, so
92.25.15↔	Tlrdth m Elkt, Lnbsch, intmd Rdioth, m bldgst Enst	92.29.31↔	Intrst Brchyth m Implnt v prm Str, bs z 10 Quellan
92.25.21↔	Tlrdth m Elkt, Lnbsch, bs z 2 Bstrf, oh bldgst Enst	92.29.32↔	Intrst Brchyth m Implnt v prm Str, v 10 bs 15 Quellan
92.25.22↔	Tlrdth m Elkt, Lnbsch, mhr als 2 Bstrf, oh bldgst Enst	92.29.33↔	Intrst Brchyth m Implnt v prm Str, v 16 bs 20 Quellan
92.25.23↔	Tlrdth m Elkt, Lnbsch, 3Dgpl Bstr, oh bldgst Enst	92.29.34↔	Intrst Brchyth m Implnt v prm Str, v 21 bs 25 Quellan
92.25.24↔	Tlrdth m Elkt, Lnbsch, intmd Rdioth, oh bldgst Enst	92.29.35↔	Intrst Brchyth m Implnt v prm Str, v 26 bs bs 30 Quellan
92.26.00↔	Teleradiotherapie mit anderen Partikelstrahlen, n.n.bez.	92.29.36↔	Intrst Brchyth m Implnt v prm Str, v 31 bs bs 35 Quellan
92.26.10↔	Protonentherapie, bis zu 2 Bestrf, oh bildgest Einst	92.29.37↔	Intrst Brchyth m Implnt v prm Str, v 36 bs bs 40 Quellan
92.26.11↔	Protonentherapie, bis zu 2 Bestrf, mit bildgest Einst	92.29.38↔	Intrst Brchyth m Implnt v prm Str, v 41 bs bs 45 Quellan
92.26.20↔	Prtnnthrpie, mhr als 2 Bstrf, oh bldgst Enst	92.29.39↔	Intrst Brchyth m Implnt v prm Str, v 46 bs bs 50 Quellan
92.26.21↔	Prtnnthrpie, mhr als 2 Bstrf, m bldgst Enst	92.29.3a↔	Intrst Brchyth m Implnt v prm Str, v 51 bs bs 55 Quellan
92.26.99↔	Teleradiotherapie mit anderen Partikelstrahlen, sonst	92.29.3b↔	Intrst Brchyth m Implnt v prm Str, v 56 bs bs 60 Quellan
92.27.00↔	Imp/Eins radak Elm (Brchyth m umschl Rdion), Körprb, S o nnbz	92.29.3c↔	Intrst Brchyth m Implnt v prm Str, v 61 bs bs 65 Quellan
92.27.10↔	Imp/Eins radak Elm (Brchyth m umschl Rdion), w Geschl, nnbz	92.29.3d↔	Intrst Brchyth m Implnt v prm Str, v 66 bs bs 70 Quellan
92.27.11↔	Imp o Eins rdioakt Elm (Brchyth m umschl Rdion), intraut	92.29.3e↔	Intrst Brchyth m Implnt v prm Str, mhr als 70 Quellan
92.27.12↔	Imp o Eins rdioakt Elm (Brchyth m umschl Rdion), intrvg	92.29.40↔	Brachytherapie mit Oberflächenapplikatoren, n.n.bez.

92.29.49↔	Brachytherapie mit Oberflächenapplikatoren, sonstige	92.30.02↔	Stereotaktische Bestrahlung, einzeitig: Extrazerebral, n.n.bez.
92.29.51↔	Entf von umschl Radion o inaktiven Appl unt Anästhesie	92.30.20↔	Stereot Bestr, einzeit: Zerebral, intmod Radioth
92.29.60↔	Knstr u Anp v Fx u Bhdhlf b Strhlth, Fxvrr, n.n.bz.	92.30.21↔	Streot Bstr, einzeit: Zrb, intmd Bgnbstr (IMAT)
92.29.61↔	Knstr u Anp v Fx u Bhdhlf b Strhlth, Fxvrr, einf	92.30.22↔	Stereot Bestr, einzeit: Zerebral, bildgest Einst
92.29.62↔	Knstr/Anp v Fx u Bhdhlf b Strhlth, Fxvrr, mitl Schwierigkgrd	92.30.30↔	Stereot Bestr, einzeit: Extrazer, intmod Radioth
92.29.63↔	Knstr u Anp v Fx u Bhdhlf b Strhlth, Fxvrr, kompl	92.30.31↔	Streot Bstr, einzeit: Extrzr, intmd Bgnbstr (IMAT)
92.29.64↔	Konstr u Anp von Fix u Bhdhlf b Strahlth, Bhdhlf	92.30.32↔	Stereot Bestr, einzeit: Extrazer, bildgest Einst
92.29.65↔	Knstr/Anp v Fx u Bhdhlf b Strhlth, indiv Blöck o MLC	92.30.99↔	Stereotaktische Bestrahlung, einzeitig, sonstige
92.29.69↔	Konstr und Anp von Fix und Bhdhlf b Strahlth, so	92.31.00↔	Radiochirurgie mit Photonen n.n. bez., zerebral
92.29.70↔	Bestrsim für externe Bestr und Brachyth, n.n.bez.	92.31.10↔	Radiochirurgie mit Photonen n.n. bez., extrazerebral
92.29.71↔	Bstrsm f ext Bstr u Brchyth, CTgst Sm f d ext Bstr	92.32.00↔	Mehrquellige Photon-Radiochirurgie, n.n.bez.
92.29.72↔	Bstrsm f ext Bstr u Brchyth, CTgst Sm f d Brchyth	92.32.01↔	Mehrquellige Photon-Radiochirurgie: Gamma-knife
92.29.73↔	Bstrsm f ext Bstr u Brchyth, Fldfstl m Sm, oh 3DPln	92.33.00↔	Teilchen-Radiochirurgie, n.n.bez.
92.29.74↔	Bstrsm f ext Bstr u Brchyth, Fldfstl m Sm, m 3DPln	92.33.01↔	And Hochvstrth: Stereot Bestr, einzeit, zerebral
92.29.79↔	Bestrsim für externe Bestr und Brachyth, Sonstige	92.33.11↔	And Hochvstrth: Stereot Bestr, einzeit, Extrazer
92.29.80↔	Bestrpl für perkutane Bestr und Brachyth, n.n.bez.	92.39.01↔	And Hochvstrth, Stereot Bestr, frakt,zereb, n.n.bez.
92.29.81↔	Bstrpl f Prkt Bstr u Brchyth, Bstrpl f d intmd Rdiioth	92.39.11↔	And Hchvstrth, Streot Bstr, frkt, Extrzr, n.n.bz.
92.29.82↔	Bstrpl f Prkt Bstr u Brchyth, Bstrpl m Fsion v CT u MRTBldm	92.39.20↔	And Hchvstrth, Streot Bstr, frkt: zrb, intmd Rdiioth
92.29.83↔	Bstrpl f Prkt Bstr u Brchyth, Bstrpl f d Brchyth, Mtt	92.39.21↔	And Hchvstrth, Streot Bstr, frkt: zrb, intmd Bgnbstr (IMAT)
92.29.84↔	Bstrpl f Prkt Bstr u Brchyth, Bstrpl f d Brchyth, kompl	92.39.22↔	And Hchvstrth, Streot Bstr, frkt: zrb, bldgst Enst
92.29.85↔	Bstrpl f Prkt Bstr u Brchyth, Bstrpl oh indiv Dsspl	92.39.29↔	And Hochvstrth, Stereot Bestr, frakt, zerebral, so
92.29.86↔	Bstrpl f Prkt Bstr u Brchyth, Bstrpl f Prkt Bstr, m ind Dsspl	92.39.30↔	And Hchvstrth, Streot Bstr, frkt: Extrzr, intmd Rdiioth
92.29.87↔	Bstrpl f Prkt Bstr u Brchyth, Bstrpl m Fsion v CT u PETBldm	92.39.31↔	And Hchvstrth, Streot Bstr, frkt: Extrzr, intmd Bgnbstr (IMAT)
92.29.88↔	Bstrpl f Prkt Bstr u Brchyth, Bstrpl m Fsion v CT, MRT u PETBldm	92.39.32↔	And Hchvstrth, Streot Bstr, frkt: Extrzr, bldgst Enst
92.29.89↔	Bestrpl für perkutane Bestr und Brachyth, sonstige	92.39.39↔	And Hochvstrth, Stereot Bestr, frakt, Extrazer, so
92.30.00↔	Stereotaktische Bestrahlung, einzeitig, n.n.bez.	92.41↔	Intraoperative Strahlentherapie mit Elektronen
92.30.01↔	Stereotaktische Bestrahlung, einzeitig: Zerebral, n.n.bez.		

ADRG R11**Lymphom und Leukämie mit anderen OR-Prozeduren**

Hauptdiagnose in Tabelle R11-1 und jede OR-Prozedur außer Tabelle R11-2

DRG R11A**Lymphom und Leukämie mit bestimmter OR-Prozedur, mit schweren CC oder mit anderen OR-Prozeduren, mit äußerst schweren CC, Alter > 15 Jahre**

PCCL > 3 oder PCCL > 2 und jede OR-Prozedur außer Tabelle R11-3

DRG R11B**Lymphom und Leukämie mit bestimmter OR-Prozedur, ohne äußerst schwere oder schwere CC oder mit anderen OR-Prozeduren, mit schweren CC**

PCCL > 2 oder jede OR-Prozedur außer Tabelle R11-3

DRG R11C**Lymphom und Leukämie mit anderen OR-Prozeduren ohne äußerst schwere oder schwere CC****Diagnose R11-1**

C26.1	Bösartige Neubildung: Milz	C83.3	Diffuses großzelliges B-Zell-Lymphom
C46.3	Kaposi-Sarkom Lymphknoten	C83.5	Lymphoblastisches Lymphom
C81.0	Noduläres lymphozytenprädominantes Hodgkin-Lymphom	C83.7	Burkitt-Lymphom
C81.1	Nodulär-sklerosierendes klassisches Hodgkin-Lymphom	C83.8	Sonstige nicht folliculäre Lymphome
C81.2	Gemischtzelliges klassisches Hodgkin-Lymphom	C83.9	Nicht folliculäres Lymphom, nicht näher bezeichnet
C81.3	Lymphozytenarmes klassisches Hodgkin-Lymphom	C84.0	Mycosis fungoides
C81.4	Lymphozytenreiches klassisches Hodgkin-Lymphom	C84.1	Sézary-Syndrom
C81.7	Sonstige Typen des klassischen Hodgkin-Lymphoms	C84.4	Peripheres T-Zell-Lymphom, nicht spezifiziert
C81.9	Hodgkin-Lymphom, nicht näher bezeichnet	C84.5	Sonstige reifzellige T/NK-Zell-Lymphome
C82.0	Follikuläres Lymphom Grad I	C84.6	Anaplastisches großzelliges Lymphom, ALK-positiv
C82.1	Follikuläres Lymphom Grad II	C84.7	Anaplastisches großzelliges Lymphom, ALK-negativ
C82.2	Follikuläres Lymphom Grad III, nicht näher bezeichnet	C84.8	Kutanes T-Zell-Lymphom, nicht näher bezeichnet
C82.3	Follikuläres Lymphom Grad IIIa	C84.9	Reifzelliges T/NK-Zell-Lymphom, nicht näher bezeichnet
C82.4	Follikuläres Lymphom Grad IIIb	C85.1	B-Zell-Lymphom, nnbez
C82.5	Diffuses Follikelzentrumslymphom	C85.2	Mediastinales (thymisches) großzelliges B-Zell-Lymphom
C82.6	Kutanes Follikelzentrumslymphom	C85.7	Sonst nbez Typen Non-Hodgkin-Lymphom
C82.7	Sonstige Typen des folliculären Lymphoms	C85.9	Non-Hodgkin-Lymphom, nicht näher bezeichnet
C82.9	Follikuläres Lymphom, nicht näher bezeichnet	C86.0	Extranodales NK/T-Zell-Lymphom, nasaler Typ
C83.0	Kleinzelliges B-Zell-Lymphom	C86.1	Hepatosplenisches T-Zell-Lymphom
C83.1	Mantelzell-Lymphom	C86.2	T-Zell-Lymphom vom Enteropathie-Typ

C86.3	Subkutanes pannikulitisches T-Zell-Lymphom	C93.10	Chron myelomonozytäre Leukämie: oA einer komplet Remis
C86.4	Blastisches NK-Zell-Lymphom	C93.11	Chron myelomonozyt Leukämie: In komplet Remis
C86.5	Angioimmunoblastisches T-Zell-Lymphom	C93.30	Juvenil myelomonozyt Leukämie: oA einer komplet Remis
C86.6	Primäre kutane CD30-positive T-Zell-Proliferationen	C93.31	Juvenile myelomonozytäre Leukämie: In komplet Remis
C88.00	Makroglobulinämie Waldenström: oA einer kompl Remiss	C93.70	Sonstige Monozytenleukämie: Ohne Ang kompl Remission
C88.01	Makroglobulinämie Waldenström: In kompletter Remission	C93.71	Sonstige Monozytenleukämie: In kompletter Remission
C88.20	So Schwerkettenkrankht: oA einer komplet Remission	C93.90	Monozytenleukämie, nnbez: Ohne Angabe kompl Remission
C88.21	Sonstige Schwerkettenkrankheit: In kompletter Remission	C93.91	Monozytenleukämie, nnbez: In kompletter Remission
C88.30	Immunproliferative Dünndarmkrankheit: Oh Ang kompl Rem	C94.30	Mastzellenleukämie: Ohne Angabe kompl Remission
C88.31	Immunproliferative Dünndarmkrankheit: In kompletter Remis	C94.31	Mastzellenleukämie: In kompletter Remission
C88.40	Extranod Marginzon-B-Lymphom MALT oA kompl Rem	C94.40	Akut Panmyelose m Myelofibrose: oA komplet Remis
C88.41	Extranod Marginzon-B-Lymphom MukosAss Gwb In kompl Rem	C94.41	Akute Panmyelose mit Myelofibrose: In komplet Remis
C88.70	Sonstige bösartige immunproliferat KH: oA kompl Remis	C94.60	Myelodyspl u -prolifer KH, nicht klassif-bar: oA kompl Remis
C88.71	Sonst bösart immunproliferative KH: In kompletter Remiss	C94.61	Myelodyspl u -prolifer KH, nicht klassif-bar: In kompl Remis
C88.90	Bösart immunproliferative KH, nnbez: oA kompl Remis	C94.70	Sonstige nbez Leukämien: Ohne Angabe kompl Remission
C88.91	Bösart immunproliferative KH, nnbez: In kompletter Remiss	C94.71	Sonst näher bez Leukämien: In kompletter Remiss
C90.00	Multiples Myelom: oA einer kompletten Remission	C95.00	Akute Leukämie nbez Zelltyps: Ohne Ang kompl Remission
C90.01	Multiples Myelom: In kompletter Remission	C95.01	Akute Leukämie nbez Zelltyps: In kompletter Remission
C90.10	Plasmazellenleukämie: Ohne Angabe einer kompl Remission	C95.10	Chronische Leukämie nbez Zelltyps: Oh Ang kompl Remiss
C90.11	Plasmazellenleukämie: In kompletter Remission	C95.11	Chronische Leukämie nbez Zelltyps: In kompletter Remiss
C90.20	Extramedullär Plasmazytom: oA einer komplet Remission	C95.70	Sonstige Leukämie nbez Zelltyps: Ohne Ang kompl Remiss
C90.21	Extramedulläres Plasmazytom: In kompletter Remission	C95.71	Sonstige Leukämie nbez Zelltyps: In kompletter Remission
C90.30	Solitäres Plasmazytom: oA einer kompletten Remission	C95.90	Leukämie, nicht näher bezeichnet: Ohne Ang kompl Remiss
C90.31	Solitäres Plasmazytom: In kompletter Remission	C95.91	Leukämie, nicht näher bezeichnet: In kompletter Remission
C91.00	Akut lymphat Leukämie [ALL]: oA einer komplet Remission	C96.2	Bösartiger Mastzelltumor
C91.01	Akute lymphat Leukämie [ALL]: In komplet Remission	C96.4	Sarkom der dendritischen Zellen (akzessorische Zellen)
C91.10	Chr lymphat Leukäm B-Zell-Typ [CLL]: oA komplet Remis	C96.7	So nbez BNB lymphat/blutbildend/verwandtes Gewebe
C91.11	Chr lymphat Leukämie B-Zell-Typ [CLL]: In komplet Remis	C96.8	Histiozytisches Sarkom
C91.30	Prolymphozyt Leukämie B-Zell-Typ: oA komplet Remis	C96.9	BNB lymphat/blutbildendes/verwandtes Gew, nnbez
C91.31	Prolymphozyt Leukämie vom B-Zell-Typ: In komplet Remis	D45	Polycythaemia vera
C91.40	Haarzellenleukämie: Ohne Angabe kompl Remission	D46.0	Refraktäre Anämie oh Ringsideroblasten, so bez
C91.41	Haarzellenleukämie: In kompletter Remission	D46.1	Refraktäre Anämie m Ringsideroblasten
C91.50	Adult T-Zell-Lymphom/Leukäm HTLV-1-assoz: oA kompl Rem	D46.4	Refraktäre Anämie, nnbez
C91.51	Adult T-Zell-Lymphom/Leukäm HTLV-1-assoz: In kompl Rem	D46.5	Refraktäre Anämie mit Mehrlinien-Dysplasie
C91.60	Prolymphozyt-Leukämie T-Zell-Typ: oA einer komplet Remis	D46.6	Myelodyspl Syndr m isoliert del(5q)-Chromosomenanomal
C91.61	Prolymphozyt-Leukämie vom T-Zell-Typ: In komplet Remis	D46.7	Sonstige myelodysplastische Syndrome
C91.70	Sonstige lymphatische Leukämie: Ohne Ang kompl Remiss	D46.9	Myelodysplastisches Syndrom, nnbez
C91.71	Sonstige lymphatische Leukämie: In kompletter Remission	D47.0	Histiozyten-/Mastzelltumor unsich/unbek Verhalt
C91.80	Reifzellige B-ALL vom Burkitt-Typ: oA einer komplet Remis	D47.1	Chronische myeloproliferative Krankheit
C91.81	Reifzellige B-ALL vom Burkitt-Typ: In kompletter Remission	D47.3	Essentielle (hämorrhagische) Thrombozythämie
C91.90	Lymphatische Leukämie, nnbez: Ohne Ang kompl Remission	D47.4	Osteomyelofibrose
C91.91	Lymphatische Leukämie, nnbez: In kompletter Remission	D47.5	Chronische Eosinophilen-Leukämie [Hyper eosinophil Synd]
C92.10	Chr myelo Leukäm [CML], BCR/ABL-posit: oA kompl Rem	D47.7	So nbez NB unsich/unbek Verhalt lymph/blut/verw Gew
C92.11	Chr myelo Leukäm [CML], BCR/ABL-posit: In kompl Rem	D47.9	NB unsich/unbek Verhalt lymph/blut/verw Gew, nnbez
C92.20	Atyp chr myelo Leukäm, BCR/ABL-negat: oA kompl Rem	D89.1	Kryoglobulinämie
C92.21	Atyp chr myelo Leukäm, BCR/ABL-negat: In kompl Rem	R77.0	Veränderungen Albumine
C92.30	Myelosarkom: Ohne Angabe kompl Remission	R77.1	Veränderungen Globuline
C92.31	Myelosarkom: In kompletter Remission	R77.2	Veränderungen Alpha-Fetoproteins
C92.70	Sonstige myeloische Leukämie: Ohne Ang kompl Remission	R77.80	Veränderung prostataspezifisches Antigen [PSA]
C92.71	Sonstige myeloische Leukämie: In kompletter Remission	R77.88	Sonstige nbez Veränderungen Plasmaproteine
C92.90	Myeloische Leukämie, nnbez: Ohne Ang kompl Remission	R77.9	Veränderung Plasmaprotein, nnbez
C92.91	Myeloische Leukämie, nnbez: In kompletter Remission		

Prozedur R11-2

92.21.00↔	Oberflächenstrahlentherapie: n.n.bez.	92.24.00↔	Teleradioth mit Photonen, Linearbeschleuniger, n.n.bez.
92.21.01↔	Oberflächenstrahlentherapie: Bis zu 2 Bestrahlungsfeldern	92.24.01↔	Teleradth m Phot, Linbesch, Großfeldbestrahlung
92.21.02↔	Oberflächenstrahlentherapie: Mehr als 2 Bestrahlungsfelder	92.24.02↔	Teleradth m Phot, Linbesch, Halbkörperbestrahlung
92.22.00↔	Orthovstrth: n.n.bez. Orthovstrth: n.n.bez.	92.24.03↔	Teleradth m Phot, Linbesch, Ganzkörperbestrahlung
92.22.01↔	Orthovoltstrahlentherapie: Bis zu 2 Bestrahlungsfeldern	92.24.04↔	Teleradiotherapie m Phot, Linbesch, Intraop Strahlth
92.22.02↔	Orthovoltstrahlentherapie: Mehr als 2 Bestrahlungsfelder	92.24.09↔	Teleradiotherapie mit Photonen, Linearbeschleuniger, sonst
92.22.11↔	Intraoperative Röntgenstrahlentherapie, bis 300 kV	92.24.11↔	Tlrdth m Pht, Lnbsch, bs z 2 Bstrf: M bldgst Enst
92.22.12↔	Intraoperative Röntgenstrahlentherapie, 300 kV - < 1 MV	92.24.12↔	Tlrdth m Pht, Lnbsch, mhr als 2 Bstrf: M bldgst Enst
92.22.19↔	Intraoperative Röntgenstrahlentherapie, sonstige	92.24.13↔	Tlrdth m Pht, Lnbsch, 3Dgpl Bstr: M bldgst Enst
92.23.00↔	Hochvoltstrahlentherapie, n.n.bez.	92.24.14↔	Tlrdth m Pht, Lnbsch, intrmd Rdiath: M bldgst Enst
92.23.01↔	Telekobaltgerät bis zu 2 Bestrahlungsfelder	92.24.21↔	Tlrdth m Pht, Lnbsch, bs z 2 Bstrf: Oh bldgst Enst
92.23.02↔	Telekobaltgerät 3 bis 4 Bestrahlungsfelder	92.24.22↔	Tlrdth m Pht, Lnbsch, mhr als 2 Bstrf: Oh bldgst Enst
92.23.03↔	Telekobaltgerät mehr als 4 Bestf oder 3Dgepl Bestr	92.24.23↔	Tlrdth m Pht, Lnbsch, 3Dgpl Bstr: Oh bldgst Enst
92.23.08↔	Hochvoltstrahlentherapie: andere Isotope	92.24.24↔	Tlrdth m Pht, Lnbsch, intrmd Rdiath: Oh bldgst Enst
92.23.09↔	Telekobaltgerät, Sonstige	92.24.30↔	Tlrdth m Pht: hchkmplx Rdiath m spezialisier Assttng

92.25.00↔	Teleradio mit Elektronen, Linearbeschleuniger, n.n.bez.	92.29.33↔	Intrst Brchyth m Implnt v prmn Str, v 16 bs 20 Quelln
92.25.01↔	Teleradth m Elekt, Linbesch, Großfeldbestrahlung	92.29.34↔	Intrst Brchyth m Implnt v prmn Str, v 21 bs 25 Quelln
92.25.02↔	Teleradth m Elekt, Linbesch, Halbkörperbestrahlung	92.29.35↔	Intrst Brchyth m Implnt v prmn Str, v 26 bs bs 30 Quelln
92.25.03↔	Teleradth m Elekt, Linbesch, Ganzkörperbestrahlung	92.29.36↔	Intrst Brchyth m Implnt v prmn Str, v 31 bs bs 35 Quelln
92.25.04↔	Teleradiotherapie m Elekt, Linbesch, Intraop Strahlth	92.29.37↔	Intrst Brchyth m Implnt v prmn Str, v 36 bs bs 40 Quelln
92.25.09↔	Teleradiotherapie mit Elektronen, Linearbeschleuniger, sonst	92.29.38↔	Intrst Brchyth m Implnt v prmn Str, v 41 bs bs 45 Quelln
92.25.11↔	Teleradiotherapie m Elekt, Linbesch, m bildgest Einst	92.29.39↔	Intrst Brchyth m Implnt v prmn Str, v 46 bs bs 50 Quelln
92.25.12↔	Tlrdth m Elkt, Lnbsch, bs z 2 Bstrf, m bldgst Enst	92.29.3a↔	Intrst Brchyth m Implnt v prmn Str, v 51 bs bs 55 Quelln
92.25.13↔	Tlrdth m Elkt, Lnbsch, mhr als 2 Bstrf, m bldgst Enst	92.29.3b↔	Intrst Brchyth m Implnt v prmn Str, v 56 bs bs 60 Quelln
92.25.14↔	Tlrdth m Elkt, Lnbsch, 3Dgpl Bstr, m bldgst Enst	92.29.3c↔	Intrst Brchyth m Implnt v prmn Str, v 61 bs bs 65 Quelln
92.25.15↔	Tlrdth m Elkt, Lnbsch, intmd Rdioth, m bldgst Enst	92.29.3d↔	Intrst Brchyth m Implnt v prmn Str, v 66 bs bs 70 Quelln
92.25.21↔	Tlrdth m Elkt, Lnbsch, bs z 2 Bstrf, oh bldgst Enst	92.29.3e↔	Intrst Brchyth m Implnt v prmn Str, mhr als 70 Quelln
92.25.22↔	Tlrdth m Elkt, Lnbsch, mhr als 2 Bstrf, oh bldgst Enst	92.29.40↔	Brachytherapie mit Oberflächenapplikatoren, n.n.bez.
92.25.23↔	Tlrdth m Elkt, Lnbsch, 3Dgpl Bstr, oh bldgst Enst	92.29.49↔	Brachytherapie mit Oberflächenapplikatoren, sonstige
92.25.24↔	Tlrdth m Elkt, Lnbsch, intmd Rdioth, oh bldgst Enst	92.29.51↔	Entf von umschl Radion o inaktiven Appl unt Anästhesie
92.26.00↔	Teleradiotherapie mit anderen Partikelstrahlen, n.n.bez.	92.29.60↔	Knstr u Anp v Fx u Bhdhlf b Strhlth, Fxvrr, n.n.bez.
92.26.10↔	Protonentherapie, bis zu 2 Bestrf, oh bildgest Einst	92.29.61↔	Knstr u Anp v Fx u Bhdhlf b Strhlth, Fxvrr, einf
92.26.11↔	Protonentherapie, bis zu 2 Bestrf, mit bildgest Einst	92.29.62↔	Knstr/Anp v Fx u Bhdhlf b Strhlth, Fxvrr, mitl Schwierigkgrd
92.26.20↔	Prtnnthrpie, mhr als 2 Bstrf, oh bldgst Enst	92.29.63↔	Knstr u Anp v Fx u Bhdhlf b Strhlth, Fxvrr, kmpl
92.26.21↔	Prtnnthrpie, mhr als 2 Bstrf, m bldgst Enst	92.29.64↔	Konstr u Anp von Fix u Bhdhlf b Strahlth, Bhdhlf
92.26.99↔	Teleradiotherapie mit anderen Partikelstrahlen, sonst	92.29.65↔	Knstr/Anp v Fx u Bhdhlf b Strhlth, indiv Blöck o MLC
92.27.00↔	Imp/Eins radak Elm (Brchyth m umschl Rdion), Körper, S o nnbz	92.29.69↔	Konstr und Anp von Fix und Bhdhlf b Strahlth, so
92.27.10↔	Imp/Eins radak Elm (Brchyth m umschl Rdion), w Geschl, nnbz	92.29.70↔	Bestrsim für externe Bestr und Brachyth, n.n.bez.
92.27.11↔	Imp o Eins rdioakt Elm (Brchyth m umschl Rdion), intraut	92.29.71↔	Bstrsm f ext Bstr u Brchyth: CTgst Sm f d ext Bstr
92.27.12↔	Imp o Eins rdioakt Elm (Brchyth m umschl Rdion), intrvg	92.29.72↔	Bstrsm f ext Bstr u Brchyth, CTgst Sm f d Brchyth
92.27.13↔	Imp/Eins radak Elm (Brchyth m umschl Rdion), intu u intv kmb	92.29.73↔	Bstrsm f ext Bstr u Brchyth, Fldfstl m Sm, oh 3DPIn
92.27.21↔	Imp o Eins rdioakt Elm (Brchyth m umschl Rdion), Körper	92.29.74↔	Bstrsm f ext Bstr u Brchyth, Fldfstl m Sm, m 3DPIn
92.27.22↔	Imp/Eins radak Elm (Brchyth m umschl Rdion), intrktiv	92.29.79↔	Bestrsim für externe Bestr und Brachyth, Sonstige
92.27.23↔	Imp/Eins radak Elm (Brchyth m umschl Rdion), intrlmnl	92.29.80↔	Bestrpl für perkutane Bestr und Brachyth, n.n.bez.
92.27.30↔	Imp o Eins rdioakt Elm (Brchyth m umschl Rdion), Gf nnbz	92.29.81↔	Bstrpl f Prkt Bstr u Brchyth, Bstrpl f d intmd Rdioth
92.27.31↔	Imp/Eins radak Elm (Brchyth m umschl Rdion), Kmrgfäss	92.29.82↔	Bstrpl f Prkt Bstr u Brchyth, Bstrpl m Fsion v CT u MRTBldm
92.27.39↔	Imp o Eins rdioakt Elm (Brchyth m umschl Rdion), so Gf	92.29.83↔	Bstrpl f Prkt Bstr u Brchyth, Bstrpl f d Brchyth, Mtt
92.27.40↔	Impl o Eins rdakti Elem(Brachyth m Radionklid), intraop	92.29.84↔	Bstrpl f Prkt Bstr u Brchyth, Bstrpl f d Brchyth, kmpl
92.27.70↔	Radioaktive Moulagen, n.n.bez.	92.29.85↔	Bstrpl f Prkt Bstr u Brchyth, Bstrpl oh indiv Dsspl
92.27.71↔	Rdioakt Moulgn: Knstr u Appl v obfrl rdioaktvn Moulgn	92.29.86↔	Bstrpl f Prkt Bstr u Brchyth, Bstrpl f Prkt Bstr, m ind Dsspl
92.27.72↔	Rdioakt Moulgn: Knstr u Appl v N auf d Körper vrw Appl	92.29.87↔	Bstrpl f Prkt Bstr u Brchyth, Bstrpl m Fsion v CT u PETBldm
92.27.73↔	Radioakt Moulagen: Konstr u Appl v Augenapplikatoren	92.29.88↔	Bstrpl f Prkt Bstr u Brchyth, Bstrpl m Fsion v CT, MRT u PETBldm
92.27.79↔	Radioaktive Moulagen, sonstige	92.29.89↔	Bestrpl für perkutane Bestr und Brachyth, sonstige
92.28.00↔	Injektion oder Instillation von Radioisotopen, n.n.bez.	92.30.00↔	Stereotaktische Bestrahlung, einzeitig, n.n.bez.
92.28.01↔	Instillation von offenen Radionukliden in Gelenke	92.30.01↔	Stereotaktische Bestrahlung, einzeitig: Zerebral, n.n.bez.
92.28.02↔	Rdiojdh bs 1,2 GBq I131: Oh Gb v rkmb Thyreotr (rhTSH)	92.30.02↔	Stereotaktische Bestrahlung, einzeitig: Extrazerebral, n.n.bez.
92.28.03↔	Rdiojdh bs 1,2 GBq I131: M Gb v rkmb Thyreotr (rhTSH)	92.30.20↔	Stereot Bestr, einzeit: Zerebral, intmd Rdioth
92.28.04↔	Rdiojdh üb 1,2 bs u 5 GBq I131: Oh Gb rkmb Thyreotr (rhTSH)	92.30.21↔	Streot Bstr, einzeit: Zrb, intmd Bgnbstr (IMAT)
92.28.05↔	Rdiojdh üb 1,2 bs u 5 GBq I131: M Gb rkmb Thyreotr (rhTSH)	92.30.22↔	Stereot Bestr, einzeit: Zerebral, bildgest Einst
92.28.06↔	Rdiojdh m 5 u mhr GBq I131: Oh Gb rkmb Thyreotr (rhTSH)	92.30.30↔	Stereot Bestr, einzeit: Extrazer, intmd Rdioth
92.28.07↔	Rdiojdh m 5 u mhr GBq I131: M Gb rkmb Thyreotr (rhTSH)	92.30.31↔	Streot Bstr, einzeit: Extrzr, intmd Bgnbstr (IMAT)
92.28.11↔	Therapie mit offenen Radionukliden bei Knochenmetastasen	92.30.32↔	Stereot Bestr, einzeit: Extrazer, bildgest Einst
92.28.12↔	Intrvnös plliatv Schmrzth m off Rdion b Knchnmtstsn	92.30.99↔	Stereotaktische Bestrahlung, einzeitig, sonstige
92.28.13↔	Radiorezeptortherapie m DOTA-konjug Somatostatin-Analoga	92.31.00↔	Radiochirurgie mit Photonen n.n. bez., zerebral
92.28.20↔	Radioimmuntherapie mit 90Y-lbritumomab-Tiuxetan, parenteral	92.31.10↔	Radiochirurgie mit Photonen n.n. bez., extrazerebral
92.28.21↔	Gabe von Jod-131-MIBG (Metajodbenzylguanidin) parenteral	92.32.00↔	Mehrquellige Photon-Radiochirurgie, n.n.bez.
92.28.31↔	Sel Intravask Radiochemoembolisation m I131Lipiodol	92.32.01↔	Mehrquellige Photon-Radiochirurgie: Gamma-knife
92.28.32↔	SIRT d Emb v Yttrium90mrkiertn Mkrsphäm	92.33.00↔	Teilchen-Radiochirurgie, n.n.bez.
92.28.33↔	Endovaskuläre Brachytherapie mit Rhenium-188	92.33.01↔	And Hochvstrth: Stereot Bestr, einzeit, zerebral
92.29.00↔	Brachytherapie mit umschlossenen Radionukliden, n.n. bez.	92.33.11↔	And Hochvstrth: Stereot Bestr, einzeit, Extrazer
92.29.09↔	Brachytherapie mit umschlossenen Radionukliden, sonst	92.39.01↔	And Hochvstrth, Stereot Bestr, frakt,zereb, n.n.bez.
92.29.11↔	Intrst Brchyth m Implnt v entfb Str i e Ebn, nied Dssl	92.39.11↔	And Hchvstrth, Streot Bstr, frkt, Extrzr, n.n.bz.
92.29.12↔	Intrst Brchyth m Impl entfb Str i e Eb, gp Dssl (Plsd ds rt)	92.39.20↔	And Hchvstrth, Streot Bstr, frkt: zrb, intmd Rdioth
92.29.13↔	Intrst Brchyth m Implnt v entfb Str i e Ebn, hh Dssl	92.39.21↔	And Hchvstrth, Streot Bstr, frkt: zrb, intmd Bgnbstr (IMAT)
92.29.19↔	Interst Brachyth m Implant von entfb Str i e Ebene, so	92.39.22↔	And Hchvstrth, Streot Bstr, frkt: zrb, bldgst Enst
92.29.21↔	Intrst Brchyth m Vmpl v entfb Str i mhr Ebn, nied Dssl	92.39.29↔	And Hochvstrth, Stereot Bestr, frakt, zerebral, so
92.29.22↔	Intrst Brchyth m Vmpl entfb Str i mhr Eb, gp Dssl (Plsd ds rt)	92.39.30↔	And Hchvstrth, Streot Bstr, frkt: Extrzr, intmd Rdioth
92.29.23↔	Intrst Brchyth m Vmpl v entfb Str i mhr Ebn, hh Dssl	92.39.31↔	And Hchvstrth, Streot Bstr, frkt: Extrzr, intmd Bgnbstr (IMAT)
92.29.24↔	Brchyth m Impl v entf Strhl i mehr Ebn, hohe Lstg,intop	92.39.32↔	And Hchvstrth, Streot Bstr, frkt: Extrzr, bldgst Enst
92.29.29↔	Intrst Brchyth m Vmpl v entfb Str i mhr Ebn, so	92.39.39↔	And Hochvstrth, Stereot Bestr, frakt, Extrazer, so
92.29.31↔	Intrst Brchyth m Implnt v prmn Str, bs z 10 Quelln	92.41↔	Intraoperative Strahlentherapie mit Elektronen
92.29.32↔	Intrst Brchyth m Implnt v prmn Str, v 10 bs 15 Quelln		

Prozedur R11-3

07.16.00↔	Biopsie am Thymus, n.n.bez.	29.12.20↔	Offene Biopsie am Hypopharynx
07.16.10↔	Geschlossene [perkutane] [Nadel-] Biopsie am Thymus	29.12.30↔	Offene Biopsie am Nasopharynx
07.16.11↔	Offene Biopsie am Thymus	29.12.99↔	Biopsie am Pharynx, sonstige
07.16.99↔	Biopsie am Thymus, sonstige	31.45↔	Offene Biopsie an Larynx oder Trachea
08.11.00↔	Biopsie am Augenlid, n.n.bez.	34.27.00↔	Biopsie am Zwerchfell, n.n.bez.
08.11.10↔	Geschlossene (Nadel-) Biopsie am Augenlid	34.27.10↔	Geschlossene (Nadel-) Biopsie am Zwerchfell
08.11.20↔	Offene Biopsie am Augenlid	34.27.20↔	Offene Biopsie am Zwerchfell
08.11.99↔	Biopsie am Augenlid, sonstige	34.27.99↔	Biopsie am Zwerchfell, sonstige
09.11↔	Biopsie der Tränendrüse	38.21↔	Biopsie eines Blutgefässes
09.12↔	Biopsie des Tränensacks	40.11.00↔	Biopsie an einer lymphatischen Struktur, n.n.bez.
09.19↔	Sonstige diagnostische Massnahmen am Tränensystem	40.11.10↔	Off(Inzs)Biops mdiast,praortln,iliakln o plvnn Lymphkn
10.21.00↔	Biopsie der Konjunktiva, n.n.bez.	40.11.11↔	Off(Inzs)Biops zr,v,sprkivkläm,axlläm o inguinln Lymphkn
10.21.10↔	Geschlossene (Nadel-) Biopsie der Konjunktiva	40.11.20↔	Geschlossene [perkutane] [Nadel-] Biopsie von Lymphknoten
10.21.20↔	Offene Biopsie der Konjunktiva	40.11.99↔	Biopsie an einer lymphatischen Struktur, sonstige
10.21.99↔	Biopsie der Konjunktiva, sonstige	40.19.00↔	Sonstige diagn Massnahm an lymphat Strukturen, n.n.bez
11.22.00↔	Biopsie der Kornea, n.n.bez.	40.19.10↔	Präprtv Szntgr u Sndnmssng i Rhmn d SntnlLymphndktmie
11.22.10↔	Geschlossene (Nadel-) Biopsie der Kornea	40.19.20↔	Intraop Sondm d Rdionkldmark i R d SntnlLymphndktmie
11.22.20↔	Offene Biopsie der Kornea	40.19.99↔	So diagn Massnahm an lymphat Strukturen, so
11.22.99↔	Biopsie der Kornea, sonstige	40.21.00↔	Exzision eines tiefen zervikalen Lymphknotens, n.n.bez.
12.22↔	Biopsie der Iris	40.21.10↔	Exz einzelner Lk u Lymphgefäße, zerv, oh Markierung
12.29.00↔	S diagn Mssnhm an Irs,Crp cliar,Skir u vrd Agkm,nnbz	40.21.11↔	Exz einzl Lk u Lgf,zrv,m Rdionkldmark o Farbstmrk(Sent-Lyekt)
12.29.10↔	Biopsie des Corpus ciliare	40.21.99↔	Exzision eines tiefen zervikalen Lymphknotens, sonstige
12.29.20↔	Biopsie der Sklera	40.23.00↔	Exzision eines axillären Lymphknotens, n.n.bez.
12.29.30↔	Biopsie der Augenlinse	40.23.10↔	Exzision eines axillären Lymphknotens, ohne Markierung
12.29.99↔	S diagn Mssnhm an Irs, Crp cliar, Skir u vrd Agkm, so	40.23.11↔	Exz axlläm Lkn,m Rdionkldmark o Farbstmrk(Sent-Lyekt)
13.90↔	Operation an der Linse, n.a.klass.	40.23.99↔	Exzision eines axillären Lymphknotens, sonstige
13.91↔	Einsetzen von intraokulärer teleskopischer Prothese	40.24.00↔	Exzision eines inguinalen Lymphknotens, n.n.bez.
13.92↔	Kapsulotomie an der Linse	40.24.10↔	Exz e inguinalen Lymphkn, offen chir, ohne Markierung
13.93↔	Verschluss eines Defektes an der Linse mit Gewebekleber	40.24.11↔	Exz inguinln Lkn,o chr,m Rdionkldm o Farbstmrk(Sent-Lyekt)
13.99↔	Sonstige Operationen an der Linse, sonstige	40.24.20↔	Exzision eines inguinalen Lymphknotens, laparoskopisch
14.19↔	S diagn Mssnhm an Rt, Chrioidea, Glskörp u hnt Agkm	40.24.99↔	Exzision eines inguinalen Lymphknotens, sonstige
15.01↔	Biopsie an äusserem Augenmuskel oder Sehne	44.15↔	Offene Biopsie am Magen
16.23↔	Biopsie an Orbita und Augapfel	50.12↔	Offene Biopsie an der Leber
18.01↔	Perforation des Ohrläppchens	51.13↔	Offene Biopsie an Gallenblase oder Gallengängen
18.02↔	Inzision am äusseren Gehörgang	52.12↔	Offene Biopsie am Pankreas
18.09↔	Sonstige Inzision am äusseren Ohr	76.11.00↔	Biopsie an Gesichtsschädelknochen, n.n.bez.
20.32.00↔	Biopsie an Mittel- und Innenohr, n.n.bez.	76.11.10↔	Geschlossene (Nadel-) Biopsie an Gesichtsschädelknochen
20.32.01↔	Biopsie am Mittelohr	76.11.11↔	Offene Biopsie (mit Inzision) an Gesichtsschädelknochen
20.32.02↔	Biopsie am Innenohr	76.11.99↔	Biopsie an Gesichtsschädelknochen, sonstige
20.32.99↔	Biopsie an Mittel- und Innenohr, sonstige	76.19.11↔	Offene Biopsie (mit Inzision) am Kiefergelenk
24.11.00↔	Biopsie am Zahnfleisch, n.n.bez.	77.40.00↔	Knochenbiopsie, ohne Angabe der Lokalisation, n.n.bez.
24.11.10↔	Geschlossene (Nadel-) Biopsie am Zahnfleisch	77.40.10↔	Knochbiops, ohne Ang d Lok, Perkutane (Nadel) Biops
24.11.20↔	Offene Biopsie (mit Inzision) am Zahnfleisch	77.40.20↔	Knochbiops, ohne Ang d Lokalisation, Offene Knochbiops
24.11.99↔	Biopsie am Zahnfleisch, sonstige	77.40.99↔	Knochenbiopsie, ohne Angabe der Lokalisation, sonstige
24.12.00↔	Biopsie an einer Zahnalveole, n.n.bez.	77.41.00↔	Knochbiops von Skap, Klav, Rip und Sternum, n.n.bez.
24.12.10↔	Geschlossene (Nadel-) Biopsie an einer Zahnalveole	77.41.10↔	Knchbiops v Skp, Klv, Rp u Strn, Prkt (Nd) Biops
24.12.20↔	Offene Biopsie (mit Inzision) an einer Zahnalveole	77.41.20↔	Knochbiops von Skap, Klav, Rip u Stern, Off Knochbiops
24.12.99↔	Biopsie an einer Zahnalveole, sonstige	77.41.99↔	Knochbiops von Skap, Klav, Rip und Sternum, sonstige
25.02↔	Offene Biopsie an der Zunge	77.42.00↔	Knochenbiopsie am Humerus, n.n.bez.
26.12↔	Offene Biopsie an Speicheldrüse oder -gang	77.42.10↔	Knochenbiopsie am Humerus, Perkutane (Nadel-) Biopsie
27.21.00↔	Biopsie am knöchernen Gaumen, n.n.bez.	77.42.20↔	Knochenbiopsie am Humerus, Offene Knochenbiopsie
27.21.10↔	Geschlossene (Nadel-) Biopsie am knöchernen Gaumen	77.42.99↔	Knochenbiopsie am Humerus, sonstige
27.21.20↔	Offene Biopsie (mit Inzision) am knöchernen Gaumen	77.43.00↔	Knochenbiopsie an Radius und Ulna, n.n.bez.
27.21.99↔	Biopsie am knöchernen Gaumen, sonstige	77.43.10↔	Knbiopsie an Radius und Ulna, Perkutane (Nadel-) Biopsie
27.22.00↔	Biopsie an Uvula und weichem Gaumen, n.n.bez.	77.43.20↔	Knochenbiopsie an Radius und Ulna, Offene Knochenbiopsie
27.22.10↔	Geschlossene (Nadel-) Biopsie an Uvula und weichem Gaumen	77.43.99↔	Knochenbiopsie an Radius und Ulna, sonstige
27.22.20↔	Offene Biopsie (mit Inzision) an Uvula und weichem Gaumen	77.44.00↔	Knochenbiopsie an Karpalia und Metakarpalia, n.n.bez.
27.22.99↔	Biopsie an Uvula und weichem Gaumen, sonstige	77.44.10↔	Knochbiops an Karpal und Metakarp, Perkut (Nad) Biops
27.23.00↔	Biopsie an der Lippe, n.n.bez.	77.44.20↔	Knochbiops an Karpal und Metakarp, Offene Knochbiops
27.23.10↔	Geschlossene (Nadel-) Biopsie an der Lippe	77.44.99↔	Knochenbiopsie an Karpalia und Metakarpalia, sonstige
27.23.20↔	Offene Biopsie (mit Inzision) an der Lippe	77.45.00↔	Knochenbiopsie am Femur, n.n.bez.
27.23.99↔	Biopsie an der Lippe, sonstige	77.45.10↔	Knochenbiopsie am Femur, Perkutane (Nadel-) Biopsie
27.24.00↔	Biops in d Mundhöhle, an nicht bez Struktur, n.n.bez.	77.45.20↔	Knochenbiopsie am Femur, Offene Knochenbiopsie
27.24.10↔	Gschl(Nd)Biops an Wngnschlh,Mndb u snst Strkt i d Mndhö	77.45.99↔	Knochenbiopsie am Femur, sonstige
27.24.20↔	Off Biops(m Inzs) Wngnschlh,Mndb u snst Strkt i d Mndhö	77.46.00↔	Knochenbiopsie an der Patella, n.n.bez.
27.24.99↔	Biops in d Mundhöhle, an nicht bez Struktur, sonstige	77.46.10↔	Knochenbiopsie an der Patella, Perkutane (Nadel-) Biopsie
29.12.00↔	Biopsie am Pharynx, n.n.bez.	77.46.20↔	Knochenbiopsie an der Patella, Offene Knochenbiopsie
29.12.10↔	Geschlossene (Nadel-) Biopsie am Pharynx	77.46.99↔	Knochenbiopsie an der Patella, sonstige

77.47.00↔	Knochenbiopsie an Tibia und Fibula, n.n.bez.	80.35.00↔	Gelenkbiopsie an der Hüfte, n.n.bez.
77.47.10↔	Knochenbiopsie an Tibia u Fibula, Perkutane (Nadel-) Biopsie	80.35.10↔	Perkutane (Nadel-) Biopsie an der Hüfte
77.47.20↔	Knochenbiopsie an Tibia und Fibula, Offene Knochenbiopsie	80.35.20↔	Arthroskopische Gelenkbiopsie an der Hüfte
77.47.99↔	Knochenbiopsie an Tibia und Fibula, sonstige	80.35.30↔	Offene Gelenkbiopsie an der Hüfte
77.48.00↔	Knochenbiopsie an Tarsalia und Metatarsalia, n.n.bez.	80.35.99↔	Gelenkbiopsie an der Hüfte, sonstige
77.48.10↔	Knochbiops an Tarsal und Metatars, Perkut (Nad) Biops	80.36.00↔	Gelenkbiopsie am Knie, n.n.bez.
77.48.20↔	Knochbiops an Tarsalia und Metatars, Offene Knochbiops	80.36.10↔	Perkutane (Nadel-) Biopsie am Knie
77.48.99↔	Knochenbiopsie an Tarsalia und Metatarsalia, sonstige	80.36.20↔	Arthroskopische Gelenkbiopsie am Knie
77.49.00↔	Knochbiops an and näher bez Kn, auss Gschk, n.n.bez.	80.36.30↔	Gelenkbiopsie am Knie, Offene Gelenkbiopsie am Knie
77.49.20↔	Knbp a and näh bz Kn, au Gk, Knbp an d Ws Prk (Nd) Bp	80.36.99↔	Gelenkbiopsie am Knie, sonstige
77.49.21↔	Knbp a and näh bz Kn, au Gschk, Knbp an d Ws, Off Knbp	80.37.00↔	Gelenkbiopsie am Sprunggelenk, n.n.bez.
77.49.40↔	Knbp a and näh bz Kn, au Gk, Knbp an Pl d Fs Prk (Nd) Bp	80.37.10↔	Perkutane (Nadel-) Biopsie am Sprunggelenk
77.49.41↔	Knbp a and näh bz Kn, au Gk, Knbp an Pl d Fs, Off Knbp	80.37.20↔	Arthroskopische Gelenkbiopsie am Sprunggelenk
77.49.90↔	Knchbiops an and näh bz Kn, auss Gschk, Prkt (Nd) Biops	80.37.30↔	Offene Gelenkbiopsie am Sprunggelenk
77.49.91↔	Knchbiops an and näh bz Kn, auss Gschk, Off Knchbiops	80.37.99↔	Gelenkbiopsie am Sprunggelenk, sonstige
77.49.99↔	Knochbiops an and näher bez Kn, auss Gschk, sonstige	80.38.00↔	Gelenkbiopsie an Fuss und Zehen, n.n.bez.
80.30↔	Gelenkbiopsie, ohne Angabe der Lokalisation	80.38.10↔	Perkutane (Nadel-) Biopsie an Fuss und Zehen
80.31.00↔	Gelenkbiopsie an der Schulter, n.n.bez.	80.38.20↔	Arthroskopische Gelenkbiopsie an Fuss und Zehen
80.31.10↔	Perkutane (Nadel-) Biopsie an der Schulter	80.38.30↔	Offene Gelenkbiopsie an Fuss und Zehen
80.31.20↔	Arthroskopische Gelenkbiopsie an der Schulter	80.38.99↔	Gelenkbiopsie an Fuss und Zehen, sonstige
80.31.30↔	Offene Gelenkbiopsie an der Schulter	80.39.00↔	Gelenkbiopsie an anderer bez Lokalisation, n.n.bez.
80.31.99↔	Gelenkbiopsie an der Schulter, sonstige	80.39.10↔	Perkutane (Nadel) Biopsie an and bez Lokalisation
80.32.00↔	Gelenkbiopsie am Ellenbogen, n.n.bez.	80.39.20↔	Arthroskopische Gelenkbiopsie am Kiefergelenk
80.32.10↔	Perkutane (Nadel-) Biopsie am Ellenbogen	80.39.21↔	Arthroskopische Gelenkbiopsie am Sternoklavikulargelenk
80.32.20↔	Arthroskopische Gelenkbiopsie am Ellenbogen	80.39.29↔	Sonstige Arthr Gelenkbiopsie an and bez Lokalisation
80.32.30↔	Offene Gelenkbiopsie am Ellenbogen	80.39.30↔	Offene Gelenkbiopsie an and bezeichneter Lokalisation
80.32.99↔	Gelenkbiopsie am Ellenbogen, sonstige	80.39.40↔	Gelenkbiopsie an der Wirbelsäule
80.33.00↔	Gelenkbiopsie am Handgelenk, n.n.bez.	80.39.99↔	Gelenkbiopsie an anderer, bezeichneter Lokalisation, sonst
80.33.10↔	Perkutane (Nadel-) Biopsie am Handgelenk	83.21.00↔	Biopsie an den Weichteilen, n.n.bez.
80.33.20↔	Arthroskopische Gelenkbiopsie am Handgelenk	83.21.10↔	Biops an D Weicht, Perkut (Nad) Biops an D Weicht
80.33.30↔	Offene Gelenkbiopsie am Handgelenk	83.21.11↔	Offene Biopsie an den Weichteilen
80.33.99↔	Gelenkbiopsie am Handgelenk, sonstige	83.21.20↔	Biopsie an den Weichteilen, Perkutane (Nadel-) Biop a Muskel
80.34.00↔	Gelenkbiopsie an Hand und Finger, n.n.bez.	83.21.21↔	Offene Biopsie am Muskel
80.34.10↔	Perkutane (Nadel-) Biopsie an Hand und Finger	83.21.30↔	Biopsie an den Weichteilen, Biopsie an einem Schleimbeutel
80.34.20↔	Arthroskopische Gelenkbiopsie an Hand und Finger	83.21.99↔	Biopsie an den Weichteilen, sonstige
80.34.30↔	Offene Gelenkbiopsie an Hand und Finger	85.12↔	Offene Biopsie an der Mamma
80.34.99↔	Gelenkbiopsie an Hand und Finger, sonstige		

ADRG R12**Andere hämatologische und solide Neubildungen mit großen OR-Prozeduren**

Hauptdiagnose in Tabelle R12-1 und Prozedur in Tabelle R12-2

DRG R12A**Andere hämatologische und solide Neubildungen mit großen OR-Prozeduren, mit äußerst schweren CC, ohne komplexe OR-Prozedur**

PCCL > 3

DRG R12B**Andere hämatologische und solide Neubildungen mit großen OR-Prozeduren ohne äußerst schwere CC, mit komplexer OR-Prozedur**

Komplexe OR-Prozeduren oder Prozedur in Tabelle R12-3 oder Prozedur in Tabelle R12-4

DRG R12C**Andere hämatologische und solide Neubildungen mit großen OR-Prozeduren ohne äußerst schwere CC, ohne komplexe OR-Prozedur****Diagnose R12-1**

C37	Bösartige Neubildung des Thymus	C77.5	Sekundäre u nnbez BNB: Intrapelvine Lymphknoten
C48.0	Bösartige Neubildung: Retroperitoneum	C77.8	Sekundäre u nnbez BNB: Lymphknoten mehrerer Regionen
C76.4	BNB ungenau bezeichneter Lok: Obere Extremität	C77.9	Sekundäre u nnbez BNB: Lymphknoten, nnbez
C76.5	BNB ungenau bezeichneter Lok: Untere Extremität	C79.83	Sekundäre bösartige Neubildung des Perikards
C76.7	BNB: Sonstige ungenau bezeichnete Lokalisationen	C79.84	Sonstige sekundäre bösartige Neubildung des Herzens
C76.8	BNB: Sonst u ungenau bez Lok, mehr Teilber überlap	C79.88	Sekundäre bösartige Neubildung so nbez Lokalisationen
C77.0	Sekundäre u nnbez BNB: Lymphknoten Kopf/Gesicht/Hals	C79.9	Sekundäre bösartige Neubildung nnbez Lokalisation
C77.1	Sekundäre u nnbez BNB: Intrathorakale Lymphknoten	C80.0	Bösartige Neubildung, prim Lokalisation unbekannt, so bez
C77.2	Sekundäre u nnbez BNB: Intraabdominale Lymphknoten	C80.9	Bösartige Neubildung, nnbez
C77.3	Sek u nnbez BNB: Axill Lymphkn u Lymphkn obere Extrem	C92.00	Akute myeloblast Leukämie [AML]: oA einer komplet Remis
C77.4	Sek u nnbez BNB: Inguin Lymphkn u Lymphkn unt Extrem	C92.01	Akute myeloblast Leukämie [AML]: In komplet Remis

C92.40	Akut Promyelozyt-Leukämie [PCL]: oA komplet Remis	C96.0	Multifok-syst (dissm) Langerh-Zell-Histiozytos [AbtLetterSiwe]
C92.41	Akute Promyelozyt-Leukämie [PCL]: In komplet Remis	D09.3	Carcinoma in situ Schilddrüse/so endokrine Drüsen
C92.50	Akute myelomonozytäre Leukämie: Ohne Ang kompl Remiss	D09.7	Carcinoma in situ sonst nbez Lokalisationen
C92.51	Akute myelomonozytäre Leukämie: In kompletter Remission	D09.9	Carcinoma in situ, nbez
C92.60	Akut myelo Leukäm m 11q23-Abnormität: oA kompl Rem	D19.7	Gutart Neubild mesotheliales Gewebe, sonst Lok
C92.61	Akut myelo Leukäm mit 11q23-Abnormität: In kompl Rem	D19.9	Gutart Neubildung mesotheliales Gewebe, nbez
C92.80	Akut myelo Leukäm m multilineär Dysplas: oA kompl Rem	D36.7	Gutartige Neubildung sonstige nbez Lok
C92.81	Akut myelo Leukäm m multilineär Dysplas: In kompl Rem	D36.9	Gutartige Neubildung nbez Lokalisation
C93.00	Akut Monoblast/Monozytenleukämie: oA komplet Remis	D46.2	Refraktäre Anämie m Blastenüberschuß
C93.01	Akut Monoblast/Monozytenleukämie: In komplet Remis	D48.7	NB unsich/unbek Verhalt sonst nbez Lok
C94.00	Akute Erythroleukämie: oA einer komplet Remission	D48.9	NB unsich/unbek Verhalt, nbez
C94.01	Akute Erythroleukämie: In kompletter Remission	Q85.8	Sonstige Phakomatosen, aonkl
C94.20	Akute Megakaryoblastenleukämie: Ohne Ang kompl Remiss	Q85.9	Phakomatose, nbez
C94.21	Akute Megakaryoblastenleukämie: In kompletter Remission	Z03.1	Beobachtung b Verdacht auf BNB

Prozedur R12-2

01.10↔	Monitoring des intrakraniellen Drucks	01.25.12↔	Sonst Kraniektomie zur Entleerung e epiduralen Empyems
01.12.00↔	Offene Biopsie an den Hirnhäuten, n.n.bez.	01.25.13↔	So Kraniekt zur Entf e Fk aus Schädelkn o Epidraum
01.12.10↔	Stereotaktische offene Biopsie an den Hirnhäuten	01.25.14↔	S Kraniekt m Enl v allpl Mt o Mdrträg i D Schädlkn o Epdraum
01.12.99↔	Offene Biopsie an den Hirnhäuten, sonstige	01.25.19↔	So Kraniekt z Drain epid Flüssigk o aus sonst Gründen
01.13.00↔	Geschl [perkutane] [Nadel-] Biopsie am Gehirn, n.n.bez.	01.25.20↔	Sonstige Kraniekt, Rekraniektomie mit Einbr e Drain
01.13.10↔	Stereotaktische geschl [Perkut] [Nad] Biops am Hirn	01.25.21↔	S Kraniekt,Rkrekt z Entf v allpl Mt o Mdr a d Schädlkn o Epdrtr
01.13.99↔	Geschl [perkutane] [Nadel-] Biopsie am Gehirn, sonstige	01.25.99↔	Sonstige Kraniektomie, sonstige
01.14.00↔	Offene Biopsie am Gehirn, n.n.bez.	01.26↔	Einsetz und Ersetz e Kath i d Schädelhöhle o Hirn
01.14.10↔	Stereotaktische offene Biopsie am Gehirn	01.28↔	Einsetzen von intrakran Katheter(n) via Bohrloch(löcher)
01.14.99↔	Offene Biopsie am Gehirn, sonstige	01.29.00↔	Rv (h Erstz) v Kth(n) aus Schädlh o Hrn, n.n.bz.
01.15↔	Biopsie am Schädel	01.29.10↔	Stereot Rev (oh Ersetz) v intrazer Kath z intrav Infus
01.16↔	Monitoring der zerebralen Sauerstoffsättigung (PtIO2)	01.29.99↔	Rev (oh Ersetz) von Kath(n) aus Schädelh o Hirn, So
01.17↔	Monitoring der Gehirntemperatur	01.31.00↔	Inzision an den Hirnhäuten, n.n.bez.
01.18.20↔	Offene Biopsie an intrakraniell Blutgefäß	01.31.10↔	Inzis an D Hirnh zur Entl e subduralen Hämat (Hygroms)
01.18.21↔	Stereotaktische off Biopsie an intrakraniell Blutgefäß	01.31.11↔	Inzision an D Hirnhäuten zur Entl e subduralen Empyems
01.18.29↔	Offene Biopsie an intrakraniell Blutgefäß, sonstige	01.31.20↔	Inzs an D Hrn z Drain v sbd u sbrchnoidlr Flüssgk
01.21↔	Inzision und Drainage an den kranialen Sinus	01.31.99↔	Inzision an den Hirnhäuten, sonstige
01.22↔	Entf d Elektrod(n) e intrakraniellen Neurostimulators	01.32.00↔	Lobotomie und Traktotomie, n.n.bez.
01.23.00↔	Rekraniotomie, n.n.bez.	01.32.10↔	Lobotomie und Traktotomie, Zingulotomie
01.23.10↔	Rekraniotomie mit Einbringen einer Drainage	01.32.11↔	Lobotomie und Traktotomie, Subpiale Transsektion
01.23.20↔	Rekrant m Entf v allopl Mat o Medträg aus d Schädelkn	01.32.12↔	Lobotomie und Traktotomie, Multiple Lobotomien
01.23.21↔	Rekrant m Entf von allopl Mat o Medträg aus d Epidraum	01.32.20↔	Lobotomie u Traktotomie, Stereot Untbr v Bahnsystemen
01.23.29↔	Rekraniotomie mit Entfernen von sonstigen Material	01.32.99↔	Lobotomie und Traktotomie, sonstige
01.23.99↔	Rekraniotomie, sonstige	01.39.00↔	Sonstige Inzision am Gehirn, n.n.bez.
01.24.00↔	Sonstige Kraniotomie, n.n.bez.	01.39.10↔	Sonstige Inzision a Hirn zur Entl e intrazer Hämat
01.24.10↔	Sonstige Kraniotomie mit Dekompression	01.39.11↔	Sonstige Inzision a Hirn zur Entl e intrazer Abszesses
01.24.11↔	Sonst Kraniotomie zur Entleerung e epiduralen Hämatoms	01.39.19↔	So Inzis a Gehirn, Entl v So intrazerebraler Flüssigk
01.24.12↔	Sonstige Kraniotomie zur Entleerung eines epid Empyems	01.39.20↔	So Inzis a Hirn, Stereotaktische Entl e intrakr Hämat
01.24.13↔	S Krniot,Enl v allpl Mt o Mdrträg i d Schädlkn o Epdraum	01.39.21↔	So Inzis a Hirn, Stereot Entl e intrakr Abszesses
01.24.14↔	S Krniot,Entf v allpl Mtrialdr Mdrträg aus Schädlkn o Epdraum	01.39.29↔	So Inzls a Hrn, Streot Entl so intrkrniellr Flüssgk
01.24.15↔	Sonstige Kraniot, Entf e Fk aus Schädelkn o Epidraum	01.39.30↔	Sonstige Inzision a Gehirn, Entf e intrazerebraler Fk
01.24.16↔	So Kraniot, So Drain epid Flüssigk o aus sonst Gründen	01.39.40↔	Anl e ext Drain a Liqusys (z.B. ventr, zist, subd)
01.24.20↔	Kraniotomie der Kalotte als Zugang, n.n.bez.	01.39.41↔	Anl e Reserv a Liqusys (z.B. ventr, zisternal, subd)
01.24.21↔	Bohrlochtrepanation der Kalotte als Zugang	01.39.42↔	Entf e Reserv a Liqusys (z.B. ventr, zisternal, subd)
01.24.22↔	Streotktsch geführt Schädlröfnng übr d Kltt als Zg	01.39.50↔	Entfernung eines intrakraniellen Implantates
01.24.29↔	Kraniotomie der Kalotte als Zugang, sonstige	01.39.99↔	Sonstige Inzision am Gehirn, sonstige
01.24.30↔	Zugang durch die Schädelbasis, n.n.bez.	01.41↔	Operationen am Thalamus
01.24.31↔	Zugang durch die Schädelbasis, transoral	01.42↔	Operationen am Globus pallidum
01.24.32↔	Zugang d d Schädelb, transor m Spal d weichen Gaumens	01.51.00↔	Exz von Läsion oder Gewebe an d Hirnhäuten, n.n.bez.
01.24.33↔	Zg d d Schädlb, trnsr m Spl d weichn u hrtn Gaumns	01.51.10↔	Exz v Tmr an d Hrn m Präprtion v infiltriertm Nchbr
01.24.34↔	Zugang durch die Schädelbasis, transsphenoidal	01.51.99↔	Exzision von Läsion oder Gewebe an den Hirnhäuten, sonst
01.24.35↔	Zugang durch die Schädelbasis, transethmoidal	01.52.00↔	Hemisphärektomie, n.n.bez.
01.24.36↔	Zugang durch die Schädelbasis, transmastoidal	01.52.10↔	Hemisphärektomie, hirneigenes intrazerebrales Tumorgewebe
01.24.37↔	Zugang durch die Schädelbasis, translabyrinthär	01.52.11↔	Hemisphärektomie, nicht hirneigenes intrazereb Tumorgewebe
01.24.38↔	Zugang durch die Schädelbasis, transpyramidal	01.52.99↔	Hemisphärektomie, sonstige
01.24.39↔	Zugang durch die Schädelbasis, sonstige	01.53.00↔	Lobektomie am Gehirn, n.n.bez.
01.24.3a↔	Zugang durch die Schädelbasis, transkondylär	01.53.10↔	Lobektomie am Gehirn, hirneigenes intrazerebral Tumorgewebe
01.24.3b↔	Zugang durch die Schädelbasis, transorbital	01.53.11↔	Lobekt a Hirn, Ni hirneigenes intrazerebrales Tumor
01.24.3c↔	Zugang durch die Schädelbasis, mit Le-Fort-I-Osteotomie	01.53.99↔	Lobektomie am Gehirn, sonstige
01.24.99↔	Sonstige Kraniotomie, sonstige	01.59.00↔	Sonstige Exz o Destr von Läs o Gew a Hirn, n.n.bez.
01.25.00↔	Sonstige Kraniektomie, n.n.bez.	01.59.10↔	Sonstige Exz von hirneig intrazer Tumor a Hirn
01.25.10↔	Sonstige Kraniektomie mit Dekompression	01.59.11↔	Sonstige Exz von Ni hirneig intrazer Tumor a Hirn
01.25.11↔	Sonst Kraniektomie zur Entleerung e epiduralen Hämatoms	01.59.12↔	So Exz von Läs o Gew a Hirn, Debr e Kontusion a Hirn

01.59.19↔	Sonst Exzision von Läsion oder Gewebe am Gehirn, sonst	02.99.20↔	Umwdl e Lquorshts (Hrnwssrbleitng) i e Mhrfchbleitng
01.59.20↔	Sonstige Destr von hirneig intrazer Tumor a Hirn	02.99.29↔	Sonstige Revision und Entfernung von Liquorableitungen
01.59.21↔	Sonstige Destr von Ni hirneig intrazer Tumor a Hirn	02.99.30↔	Implantation oder Wechsel einer intrakraniellen Messsonde
01.59.29↔	Sonst Destruktion von Läsion o Gewebe am Gehirn, sonst	02.99.31↔	Revision (ohne Wechsel) einer intrakraniellen Messsonde
01.59.99↔	Sonstige Exz o Destr von Läs o Gew a Hirn, sonstige	02.99.40↔	Implantation oder Wechsel einer Neuroprothese
01.6x.00↔	Exzision u Destruktion einer Läsion am Schädel, n.n.bez.	02.99.41↔	Revision (ohne Wechsel) einer Neuroprothese
01.6x.10↔	Exzision und Destruktion von Tumorgewebe an Schädelbasis	02.99.50↔	Implant u Entf e KathBallonSyst z intrazer Brachyth
01.6x.11↔	Exzision und Destruktion von Tumorgewebe an d Kalotte	02.99.70↔	Rv (o Erstz) d Elktrd e intrkr Neurstm, n.n.bz.
01.6x.20↔	Exz und Destr vom sonst erkrankten Gew an d Schädelb	02.99.71↔	Rv(o Ers)d Elktrd intrkr Neurstm,streotktsch.perm Enzlsys z Dst
01.6x.21↔	Exz und Destr von sonst erkrankten Gew an d Kalotte	02.99.72↔	Rv(o Ers)d Elktrd intrkr Neurstm,streotktsch.perm Mhrlsys z Dst
01.6x.22↔	Exz u Dstr v snst erkrnktn Gw an d Klitt m Hrnh	02.99.79↔	Rev (oh Ersetz) d Elektrod e intrkr Neurostim, So
01.6x.99↔	Exzision und Destr einer Läsion a Schädel, sonstige	02.99.90↔	Sonstige stereotaktische Op an Schädel, Hirn und Hirnh
02.01↔	Eröffnen einer Schädelnaht	02.99.99↔	Sonst Operation an Schädel, Gehirn u Hirnhäuten, sonst
02.02↔	Elevation von Frakturfragmenten vom Schädel	03.01.00↔	Entfernen eines Fremdkörpers vom Spinalkanal, n.n.bez.
02.03↔	Bildung eines Schädelknochenlappens	03.01.10↔	Entfernen eines Fremdkörpers vom Spinalkanal, epidural
02.04.00↔	Knochen transplantation an den Schädel, n.n.bez.	03.01.99↔	Entfernen eines Fremdkörpers vom Spinalkanal, sonstige
02.04.10↔	Knochen transplantation an den Schädel, Schädeldach	03.02↔	Relaminektomie
02.04.99↔	Knochen transplantation an den Schädel, sonstige	03.09.00↔	Sonst Exploration und Dekompression am Spinalkanal, n.n.b
02.05.00↔	Einsetzen einer Schädelknochenplatte, n.n.bez.	03.09.10↔	Zugang zur Halswirbelsäule, n.n.bez.
02.05.10↔	Eins CADImp an Hrnshc oh Bt d Gsschäd,Enf Df	03.09.11↔	Zugang zur Halswirbelsäule, ventral, 1 Segment
02.05.11↔	Eins CADImp an Hrnshc oh Bt d Gsschäd,grßr o kmpl Df	03.09.12↔	Zugang zur Halswirbelsäule, ventral, 2 Segmente
02.05.20↔	Eins CADImp an Hrnshc m Bt v Orb,Tmpreg o fr Sn(bs 2 Rg)	03.09.13↔	Zugang zur Halswirbelsäule, ventral, 3 und mehr Segmente
02.05.30↔	Eins CADImp an Hrnshc m Bt mit Rg d Gsschäd(b3Rg)	03.09.14↔	Zugang zur Hws (d Laminot o Hemilekt), dors, 1 Segment
02.05.99↔	Einsetzen einer Schädelknochenplatte, sonstige	03.09.15↔	Zugang zur Hws (d Laminot o Hemilekt), dors, 2 Seg
02.06.00↔	Sonstige Osteoplastik am Schädel, n.n.bez.	03.09.16↔	Zug z Hws (d Laminot o Hemilekt), dors, 3 u mehr Seg
02.06.10↔	Frontoorbitale Kranioplastik zur Verlagerung	03.09.17↔	Zugang zum kraniozervikalem Uebergang
02.06.20↔	Rk d Hrnshc oh Bt d Gsschäd, m einf Implnt (Knmnt)	03.09.19↔	Zugang zur Halswirbelsäule, sonstige
02.06.30↔	Reko v Hirn u Gesschäd, m einf Implant (Knezement) o Tx	03.09.20↔	Zugang zur Brustwirbelsäule, n.n.bez.
02.06.99↔	Sonst Osteoplastik am Schädel (Kranioplastik), sonst	03.09.21↔	Zugang zur Brustwirbelsäule, ventral, 1 Segment
02.07↔	Entfernen einer Schädelknochenplatte	03.09.22↔	Zugang zur Brustwirbelsäule, ventral, 2 Segmente
02.11↔	Einfache Naht an der Dura mater des Gehirns	03.09.23↔	Zugang zur Brustwirbelsäule, ventral, 3 und mehr Segmente
02.12.00↔	Sonstige Rekonstruktion an den Hirnhäuten, n.n.bez.	03.09.24↔	Zugang zur Bws (d Laminot o Hemilekt), dors, 1 Segment
02.12.10↔	Sonst Rekonstruktion an den Hirnhäuten ohne Kranioplastik	03.09.25↔	Zugang zur Bws (d Laminot o Hemilekt), dors, 2 Seg
02.12.20↔	Sonst Rekonstruktion an den Hirnhäuten mit Kranioplastik	03.09.26↔	Zug z Bws (d Laminot o Hemilekt), dors, 3 u mehr Seg
02.12.21↔	Sonst Duraplastik mit Kranioplastik an der Konvexität	03.09.29↔	Zugang zur Brustwirbelsäule, sonstige
02.12.22↔	So Durapl m Kranioplastik a kraniozervikalen Übergang	03.09.30↔	Zugang zur Lendenwirbelsäule, n.n.bez.
02.12.99↔	Sonstige Rekonstruktion an den Hirnhäuten, sonstige	03.09.31↔	Zugang zur Lendenwirbelsäule, ventral, 1 Segment
02.13↔	Ligatur eines Gefässes der Hirnhäute	03.09.32↔	Zugang zur Lendenwirbelsäule, ventral, 2 Segmente
02.14↔	Exzision am Plexus chorioideus	03.09.33↔	Zugang zur Lendenwirbelsäule, ventral, 3 und mehr Segmente
02.2↔	Ventrikulostomie	03.09.34↔	Zg z Lndwrbs (d Lmnt o Flvktmie), drs, 1 Sgm
02.31↔	Ventrikelshunt zu Strukturen in Kopf und Hals	03.09.35↔	Zug z Lendwirbs (d Laminot o Flavektomie), dors, 2 Seg
02.32↔	Ventrikelshunt zum Kreislaufsystem	03.09.36↔	Zg z Lndwrbs (d Lmnt o Flvktmie), drs, 3 u mhr Sg
02.33↔	Ventrikelshunt zur Thoraxhöhle	03.09.37↔	Zug z Lendwirbs, Zug zu Os sacrum u zu Os coccygis
02.34↔	Ventrikelshunt zu Bauchhöhle und Bauchorganen	03.09.39↔	Zugang zur Lendenwirbelsäule, sonstige
02.35↔	Ventrikelshunt zum Harnwegssystem	03.09.40↔	Inzis d Spinalkanals, Rm und Rmhät, n.n.bez.
02.39↔	Sonst Operationen zum Einrichten einer Ventrikeldrainage	03.09.41↔	Inzision d Spinalkanals zur Drain epid Flüssigkeit
02.41.00↔	Spülung und Exploration eines Ventrikelshunts, n.n.bez.	03.09.43↔	Inzis von Rm und Rückenmh zur Drain von subd Flüssigk
02.41.10↔	Spülung u Exploration eines Ventrikelshunts, zentraler Teil	03.09.44↔	Inzis von Rm und Rückenmh zur Drain e intramed Hämät
02.41.20↔	Spülung u Exploration eines Ventrikelshunts, peripherer Teil	03.09.45↔	Inzs v Rm u Rückenmh z Drain e intmdllär Abszsss
02.41.99↔	Spülung und Exploration eines Ventrikelshunts, sonstige	03.09.49↔	Inzis d Spinalkanals, Rm und Rmhät, sonstige
02.42.00↔	Ersetzen eines Ventrikelshunts, n.n.bez.	03.09.90↔	Sonstige Exploration des Spinalkanals
02.42.10↔	Ersetzen eines Ventrikelshunts, zentraler Teil	03.09.91↔	Sonstige Dekompression des Spinalkanals
02.42.20↔	Ersetzen eines Ventrikelshunts, peripherer Teil	03.09.99↔	Sonst Exploration und Dekompression am Spinalkanal, so
02.42.99↔	Ersetzen eines Ventrikelshunts, sonstige	03.1↔	Durchtrennung einer intraspinalen Nervenwurzel
02.43↔	Entfernen eines Ventrikelshunts	03.21↔	Perkutane Chordotomie
02.91↔	Lösung von kortikalen Adhäsionen	03.29↔	Sonstige Chordotomie
02.92↔	Plastische Rekonstruktion am Gehirn	03.32.00↔	Biopsie an Rückenmark oder Rückenmarkshäuten, n.n.bez.
02.93.00↔	Implnt o Erstz d Elktrd(n) e intrkr Neurstm, n.n.bz.	03.32.10↔	Geschl [Perkut] [Nad] Biops an Rm o Rückenmarkshäuten
02.93.10↔	Implant o Ersetz v temp Mikroel z monokel Abl u Stimul	03.32.20↔	Offene Biopsie an Rückenmark oder Rückenmarkshäuten
02.93.11↔	Implnt o Erstz v tmp Mikroel z mltk Abl u Stml	03.32.99↔	Biopsie an Rückenmark oder Rückenmarkshäuten, sonstige
02.93.20↔	Implnt o Erstz v prm Mikroel z mnlk Abl u Stml	03.39↔	So diagn Massnahm an Rm und Strukturen d Spinalkanals
02.93.21↔	Implnt o Erstz v prm Mikroel z mltk Abl u Stml	03.4x.00↔	Exz o Destr e Läs an Rm o Rückenmarkshäuten, n.n.bez.
02.93.99↔	Implant o Ersetz d Elektrod(n) e intrkr Neurostim, So	03.4x.10↔	Exz o Destr von Tumor an Rückenmark (intramedullär)
02.96↔	Einsetzen einer sphenoidalen Elektrode	03.4x.11↔	Exz o Destr von Tumor an Rückenmarkshäuten und Kn
02.99.00↔	Sonst Operation an Schädel, Gehirn und Hirnhäuten, n.n.bez.	03.4x.12↔	Exz o Destr v Tumor an intraspinalen Nervwurzel u Ggl
02.99.10↔	Stereotaktische Eingriffe am Liquorsystem	03.4x.19↔	Exz o Destr von Tumor an Rm o Rmhät, sonstige
02.99.11↔	Streot Implnt u Explntion v rdioaktvm Mt als slbst Engr	03.4x.20↔	Exz o Destr e sonstigen Läs an Rm (intramedullär)
02.99.12↔	Stereot Implant von Gew an Schäd, Hirn und Hirnh	03.4x.21↔	Exz oder Destr e sonstigen Läsion an Rückenmarkshäuten
02.99.13↔	Stereotaktische Instill von Med als selbst Eingr	03.4x.22↔	Exz o Dstr e snst Läs an intrsprln Nrvwrz u Ggl
02.99.14↔	Streot Implnt, Rv o Wchs v intrzr Kth z intrv Infs	03.4x.29↔	Exz o Destr e sonstigen Läs an Rm o Rmhät, sonstige

03.4x.99↔	Exz o Destr e Läs an Rm o Rückenmarkshäuten, sonstige	07.81↔	Sonstige partielle Exzision am Thymus
03.53.00↔	Reposition einer Wirbelfraktur, n.n.bez.	07.82↔	Sonstige totale Exzision des Thymus
03.53.11↔	Geschl Reposition e Wirbelfraktur mit externer Fix	07.83↔	Thorakoskopische partielle Exzision am Thymus
03.53.20↔	Offene Reposition einer Wirbelfraktur	07.84↔	Thorakoskopische totale Exzision des Thymus
03.53.99↔	Reposition einer Wirbelfraktur, sonstige	07.91↔	Exploration im Gebiet des Thymus
03.59.00↔	So Plast Reko und Op an Strukt d Spinalkan, n.n.bez.	07.92↔	Sonstige Inzision am Thymus
03.59.10↔	S Plst Rk u Op an Strkt d Spnlkn, Vrschl e Diastmtmylie	07.93↔	Plastische Rekonstruktion am Thymus
03.59.11↔	S Plst Rk u Op an Strkt d Spnlkn, Drchtr e Flm trmnl	07.95↔	Thorakoskopische Inzision am Thymus
03.59.12↔	S Plst Rk u Op an Strkt d Spnlkn, Vrschl e spn Fstl	07.98↔	Sonstige und Ni näh bez thorakoskopische Op a Thymus
03.59.13↔	S Plst Rk u Op an Strkt d Spnlkn, Spnl Drpl	07.99↔	Sonst und nicht näher bezeichnete Operationen am Thymus
03.59.99↔	So Plast Reko und Op an Strukturen d Spinalkanals, so	18.71.00↔	Ohrmuschelaufbau, n.n.bez.
03.6↔	Lösung von Adhäsionen an Rückenmark und Nervenwurzeln	18.71.10↔	Ohrmuschelaufbau, partiell, n.n.bez.
03.71↔	Subarachnoido-peritonealer Shunt am Spinalkanal	18.71.11↔	Ohrmuschelaufbau, partiell mit Gewebeexpander
03.72↔	Subarachnoido-ureteraler Shunt am Spinalkanal	18.71.12↔	Ohrmuschelaufbau, partiell mit Galealappen
03.79↔	Sonstiger Shunt am Spinalkanal	18.71.13↔	Ohrmuschelaufbau, partiell mit Knorpeltransplantat
03.93.00↔	Implnt o Erstz d Elktrod(n) e spn Neurstm, n.n.bz.	18.71.14↔	Ohrmuschelaufbau, partiell mit mikrovaskulärem Lappen
03.93.10↔	Implnt,Erstz d Elktrod tmp epd Neurstm,Enzlsys,Tstsm	18.71.19↔	Ohrmuschelaufbau, partiell, sonstige
03.93.11↔	Implnt,Erstz d Elktrod tmp epd Neurstm,Mhrlysys,Tstsm	18.71.20↔	Ohrmuschelaufbau, total, n.n.bez.
03.93.20↔	Imp,Ers d Elktrod prmn epd Neurstm,Enzlsys,Dst,prk	18.71.21↔	Ohrmuschelaufbau, total mit Gewebeexpander
03.93.21↔	Imp,Ers d Elktrod prmn epd Neurstm,Mhrlysys,Dst,prk	18.71.22↔	Ohrmuschelaufbau, total mit Galealappen
03.93.22↔	Imp,Ers d Elktrod prmn epd Neurstm,Enzlsys,Dst,offn chr	18.71.23↔	Ohrmuschelaufbau, total mit Knorpeltransplantat
03.93.23↔	Imp,Ers d Elktrod prmn epd Neurstm,Mhrlysys,Dst,offn chr	18.71.24↔	Ohrmuschelaufbau, total mit mikrovaskulärem Lappen
03.93.30↔	Implant o Ersetz e subd Elektrod zur Vorderwstim	18.71.29↔	Ohrmuschelaufbau, total, sonstige
03.93.99↔	Implant o Ersetz d Elektrod(n) e spin Neurostim, so	18.71.30↔	Implant von allopl Materialien b Aufb e Ohrmuschel
03.96.00↔	Perkutane Denervierung einer Facette, n.n.bez.	18.71.99↔	Ohrmuschelaufbau, sonstige
03.96.10↔	Perkutane Denervierung einer Facette, durch Inzision	20.99.00↔	Sonstige Operationen an Innen- und Mittelohr, n.n.bez.
03.96.11↔	Perkutane Denervierung e Facette, d Thermokoagulation	20.99.10↔	Implnt v Knchnvrmkmg n a Flsnbein, Mtt o Innhr
03.96.12↔	Perkutane Denervierung einer Facette, durch Kryodeneration	20.99.20↔	Verschluss einer Labyrinthfistel
03.96.99↔	Perkutane Denervierung einer Facette, sonstige	20.99.30↔	Entf e Kochleaimplantates oder implantbar Hörgerätes
03.97↔	Revision eines Shunts an den Rückenmarkshäuten	20.99.99↔	Sonstige Operationen an Innen- und Mittelohr, sonstige
03.99.00↔	So Op an RM und Strukturen d Spinalkanals, n.n.bez.	30.4x.00↔	Radikale Laryngektomie, n.n.bez.
03.99.10↔	Op an intraspinalen Blgef (z.B. Ligat, Destr, Res)	30.4x.10↔	Radikale Laryngektomie, mit Pharyngektomie, oh Rekonstrukt
03.99.19↔	Sonstige Operationen an intraspinalen Blutgefäßen	30.4x.11↔	Rad Laryekt, m Pharyngekt, Reko m lok Schleimhaut
03.99.20↔	Op a spin Liqsys, Anl e subkut Reserv a spin Liqsys	30.4x.12↔	Rad Laryekt, m Pharyngekt, Reko m Ni vaskul Tx
03.99.21↔	Op a spn Lqsys,Rv sbkt Rsv,Kth o Medp z intrth u epd Infns	30.4x.13↔	Rad Laryekt, m Pharyngekt, Reko m gestielt reg Lp
03.99.22↔	Op a spin Liqsys, Entf e subkut Reserv a spin Liqsys	30.4x.14↔	Rad Laryekt, m Pharyngekt, Reko m gestielt Lp
03.99.29↔	Sonstige Operationen am spinalen Liquorsystem	30.4x.15↔	Rad Laryekt, m Pharyngekt, Reko m fr mikrovaskanast Tx
03.99.30↔	Rv (h Erstz) d Elktrod(n) e epd Neurstm, Stbl, Enzlsys	30.4x.16↔	Rad Laryekt, m Pharyngekt, Rekonstruktion m fr Darmtr
03.99.31↔	Rv (h Erstz) d Elktrod(n) e epd Neurstm, Stbl, Mhrlysys	30.4x.17↔	Rad Laryekt, m Pharyngekt, Reko m Magenhochzug
03.99.32↔	Rv(h Erstz)d Elktrod(n)e epd Neurstm,Plttnl,Enzlsys	30.4x.19↔	Rad Laryekt, m Pharyngekt, sonstige Rekonstruktion
03.99.33↔	Rv (h Erstz) d Elktrod(n) e epd Neurstm, Plttnl, Mhrlysys	30.4x.20↔	Rad Laryekt, m Pharyngekt und Schlddres, oh Reko
03.99.40↔	Rev (oh Ersetz) e Kath zur intrath u epidularen Infus	30.4x.21↔	Rd Lrykt, m Phryngkt u Schlddrs, Rk m lk Schleimh
03.99.41↔	Entf e Katheters zur intrathekalen und epid Infusion	30.4x.22↔	Rd Lrykt, m Phryngkt u Schlddrs, Rk m N vskl Tx
03.99.99↔	So Op an RM und Strukturen d Spinalkanals, son	30.4x.23↔	Rd Lrykt, m Phryngkt u Schlddrs, Rk m gstielt rg Lp
04.01.00↔	Exzision eines Akustikusneurinoms, n.n.bez.	30.4x.24↔	Rd Lrykt, m Phryngkt u Schlddrs, Rk m gstielt Lp
04.01.10↔	Exzision eines Akustikusneurinoms durch Kraniotomie	30.4x.25↔	Rd Lrykt, m Phryngkt u Schlddrs, Rk m fr mkrvsknst Tx
04.01.11↔	Exzision eines Akustikusneurinoms, Translabrynthärer Zugang	30.4x.26↔	Rd Lrykt, m Phryngkt u Schlddrs, Rk m fr Dmtr
04.01.99↔	Exzision eines Akustikusneurinoms, sonstige	30.4x.27↔	Rd Lrykt, m Phryngkt u Schlddrs, Rk m Mgnhchzg
07.13.00↔	Biopsie an der Hypophyse, transfrontaler Zugang, n.n.bez.	30.4x.29↔	Rad Laryekt, m Pharyngekt und Schlddres, so Reko
07.13.10↔	Gschl [Prkt] [Nd] Biops an d Hypph d trnsfrntln Zg	30.4x.99↔	Radikale Laryngektomie, sonstige
07.13.11↔	Offene Biopsie an der Hypophyse durch transfrontalen Zugang	31.73↔	Verschluss einer anderen trachealen Fistel
07.13.12↔	Stereot Biops an d Hypoph d transfrontalen Zugang	32.20↔	Thorakoskop Exzision von Läsion oder Gewebe an der Lunge
07.13.99↔	Biopsie an der Hypophyse, transfrontaler Zugang, sonst	32.21↔	Plikatur einer Emphysemblase
07.16.00↔	Biopsie am Thymus, n.n.bez.	32.22↔	Chirurgische Lungenvolumenreduktion
07.16.10↔	Geschlossene [perkutane] [Nadel-] Biopsie am Thymus	32.23↔	Offene Exzision von Läsion oder Gewebe an der Lunge
07.16.11↔	Offene Biopsie am Thymus	32.25↔	Thorakoskop Ablation von Läsion oder Gewebe an der Lunge
07.16.99↔	Biopsie am Thymus, sonstige	32.26↔	Sonstige und ni näh bez Exz von Läs oder Gew an d Lu
07.17.00↔	Biopsie am Corpus pineale, n.n.bez.	32.28↔	Endosk Exz oder Destr von Läsion oder Gew an d Lunge
07.17.10↔	Geschlossene [perkutane] [Nadel-] Biopsie am Corpus pineale	32.29↔	Sonstige Lok Exz oder Destr von Läs oder Gew an d Lu
07.17.11↔	Offene Biopsie am Corpus pineale	33.28↔	Offene Lungenbiopsie
07.17.12↔	Stereotaktische Biopsie am Corpus pineale	34.02↔	Probethorakotomie
07.17.99↔	Biopsie am Corpus pineale, sonstige	34.03↔	Rethorakotomie
07.61↔	Partielle Exzision der Hypophyse, transfrontaler Zugang	34.1↔	Inzision des Mediastinums
07.62↔	Partielle Exz an der Hypophyse, transsphenoidaler Zugang	34.22↔	Mediastinoskopie
07.63↔	Partielle Exz an d Hypophyse, nicht näher bez Zugang	34.26↔	Offene Biopsie am Mediastinum
07.64↔	Totale Exzision der Hypophyse, transfrontaler Zugang	34.27.00↔	Biopsie am Zwerchfell, n.n.bez.
07.65↔	Totale Exzision der Hypophyse, transsphenoidaler Zugang	34.27.10↔	Geschlossene (Nadel-) Biopsie am Zwerchfell
07.68↔	Totale Exzision der Hypophyse, and näher bez Zugang	34.27.20↔	Offene Biopsie am Zwerchfell
07.69↔	Totale Exzision der Hypophyse, nicht näher bez Zugang	34.27.99↔	Biopsie am Zwerchfell, sonstige
07.80↔	Thymektomie, n.n.bez.	34.3x.00↔	Exz oder Destr von Läs oder Gew d Mdst, n.n.bez.

34.3x.10↔	Exzision von Läsion oder Gewebe des Mediastinums	39.49.21↔	Wechsel eines vaskulären Implantates
34.3x.20↔	Resektion von Läsion oder Gewebe des Mediastinums, n.n.bez.	39.49.22↔	Entfernung eines vaskulären Implantates
34.3x.21↔	Res von Läs o Gew d Mdst, oh Res an mediast Organen	39.49.30↔	Ersatz eines kardialen Conduit
34.3x.22↔	Rs v Läs o Gw d Mdst, m Lngnrs o Brstwndteilstktion	39.49.99↔	Sonstige Revision nach vaskulärem Eingriff, sonstige
34.3x.23↔	Resektion von Läs o Gew d Mdst, m Perikardtres	39.55↔	Reimplantation eines aberrierenden Nierengefässes
34.3x.24↔	Resektion von Läs o Gew d Mdst, m prothetischem GefErs	39.59.00↔	Sonst plastische Rekonstruktion eines Gefässes, n.n.bez.
34.3x.25↔	Resektion von Läs o Gew d Mdst, m Lungenres und GefErs	39.59.10↔	Transposition von Arterien, n.n.bez.
34.3x.26↔	Res von Läs o Gew d Mdst, m Lungenres und Perikardtres	39.59.11↔	Transposition der extrakraniellen A. vertebralis
34.3x.27↔	Res von Läs o Gew d Mdst, m Perikardtres und GefErs	39.59.12↔	Transposition von sonstigen extrk Aa an Kopf und Hals
34.3x.28↔	Rs v Läs o Gw d Mdst, m Lngn u Prkrdrts u GfErs	39.59.13↔	Transposition von Arterien der oberen Extremität
34.3x.29↔	Resektion von Läsion oder Gewebe des Mediastinums, sonst	39.59.14↔	Transposition von thorakalen Arterien
34.3x.30↔	Destruktion von Läsion oder Gewebe des Mediastinums	39.59.15↔	Transposition der A. gastrica, A. hepatica und A. lienalis
34.3x.99↔	Exz oder Destr von Läs oder Gew d Mdst, sonstige	39.59.16↔	Transposition der A. renalis
34.4x.00↔	Exzision oder Destr einer Läsion an d Bruw, n.n.bez.	39.59.17↔	Transposition der A. mesenterica
34.4x.10↔	Exzision einer Läsion an der Brustwand	39.59.18↔	Transposition sonstiger viszeraler Arterien
34.4x.20↔	Teilresektion einer Läsion an der Brustwand, n.n.bez.	39.59.19↔	Transposition der A. iliaca
34.4x.21↔	Teilresektion e Läsion an der Brustwand, ohne Rekonstruktion	39.59.20↔	Transposition von sonstigen abdominalen Arterien
34.4x.22↔	Teilresektion e Läsion an der Brustwand, mit Rekonstruktion	39.59.21↔	Transposition von Arterien der unteren Extremität
34.4x.30↔	Rs e Läs an d Brw, kmpltl Rs d Strnms, n.n.bz.	39.59.29↔	Transposition von Arterien, sonstige
34.4x.31↔	Res e Läs an d Bruw, komplette Res d Sternums, oh Reko	39.59.30↔	Sonstige Plast Reko von Gef an Kopf und Ha, n.n.bez.
34.4x.32↔	Res e Läs an d Bruw, komplette Res d Sternums, m Reko	39.59.31↔	Sonstige plastische Rekonstruktion e intrakr Gefässes
34.4x.40↔	Destruktion einer Läsion an der Brustwand	39.59.32↔	Sonstige Plast Rekonstruktion d extrk A. vertebralis
34.4x.99↔	Exzision oder Destr einer Läsion an d Bruw, sonstige	39.59.33↔	So Plast Reko von extrk Aa an Kopf und Ha, so
34.51↔	Dekortikation der Lunge	39.59.34↔	Sonstige plastische Rekonstruktion der V. jugularis
34.52↔	Thorakoskopische Dekortikation der Lunge	39.59.39↔	Sonstige Plast Reko von Gef an Kopf und Ha, sonstige
34.59.00↔	Sonstige Exzision an der Pleura, n.n.bez.	39.59.40↔	Sonstige Plast Reko von Gef d ob Extrem, n.n.bez.
34.59.10↔	Sonst Exzision an der Pleura, thorakoskopische Pleurektomie	39.59.41↔	Sonstige plastische Rekonstruktion von Aa d ob Extrem
34.59.20↔	Sonst Exzision an der Pleura, offen chirurgische Pleurektomie	39.59.42↔	S Plst Rk d V. sbcl, V. axll u V. brchiocphlc
34.59.99↔	Sonstige Exzision an der Pleura, sonstige	39.59.48↔	So Plast Reko von sonstigen tiefen Venen d ob Extrem
34.6x.00↔	Pleurodese, n.n.bez.	39.59.49↔	Sonstige Plast Reko von Gef d ob Extrem, sonstige
34.6x.11↔	Pleurodese, offen chirurgisch, ohne Dekortikation	39.59.50↔	Sonstige Plast Reko von thorakalen Gef, n.n.bez.
34.6x.12↔	Pleurodese, offen chirurgisch, mit Dekortikation	39.59.51↔	Sonstige plastische Rekonstruktion der thorakalen Aorta
34.6x.19↔	Pleurodese, offen chirurgisch, sonstige	39.59.52↔	Sonstige plastische Rekonstruktion der A. pulmonalis
34.6x.20↔	Pleurodese, thorakoskopisch, n.n.bez.	39.59.53↔	Sonstige Plast Reko von thorakalen Aa, sonstige
34.6x.21↔	Pleurodese, thorakoskopisch, ohne Dekortikation	39.59.54↔	Sonstige plastische Rekonstruktion der V. pulmonalis
34.6x.22↔	Pleurodese, thorakoskopisch, mit Dekortikation	39.59.55↔	Sonstige plastische Rekonstruktion der V. cava superior
34.6x.29↔	Pleurodese, thorakoskopisch, sonstige	39.59.59↔	Sonstige Plast Reko von thorakalen Gef, sonstige
34.6x.99↔	Pleurodese, sonstige	39.59.60↔	Sonstige Plast Rekonstruktion von abd Aa, n.n.bez.
34.85↔	Implantation eines Zwerchfellschrittmachers	39.59.61↔	Sonst plastische Rekonstruktion der abdominalen Aorta
34.89.00↔	Sonstige Operationen am Zwerchfell, n.n.bez.	39.59.62↔	Sonst plastische Rekonstruktion des Truncus coeliacus
34.89.10↔	Sonstige Op a Zwerchfell, Inzis (Zwerchfellsplattung)	39.59.63↔	Sonstige plastische Rekonstruktion der A. gastrica
34.89.99↔	Sonstige Operationen am Zwerchfell, sonstige	39.59.64↔	Sonstige plastische Rekonstruktion A. hepatica
37.12↔	Perikardiotomie	39.59.65↔	Sonstige plastische Rekonstruktion der A. lienalis
37.24.00↔	Perikardiopsie, n.n.bez.	39.59.66↔	Sonstige plastische Rekonstruktion der A. renalis
37.24.10↔	Geschlossene [perkutane] [Nadel-] Biopsie des Perikards	39.59.67↔	Sonstige plastische Rekonstruktion der A. mesenterica
37.24.20↔	Offene Perikardiopsie	39.59.68↔	Sonstige plastische Rekonstruktion der A. iliaca
37.24.99↔	Perikardiopsie, sonstige	39.59.69↔	Sonstige Plast Rekonstruktion von abd Aa, sonstige
37.25.00↔	Herzbiopsie, n.n.bez.	39.59.70↔	Sonstige Plast Rekonstruktion von abd Venen, n.n.bez.
37.25.10↔	Geschlossene [perkutane] [Nadel-] Biopsie des Myokards	39.59.71↔	Sonstige plastische Rekonstruktion der V. cava inferior
37.25.20↔	Transvasale Biop des Endokards, Myokards u Endomyokards	39.59.72↔	Sonstige plastische Rekonstruktion der V. iliaca
37.25.30↔	Herzbiopsie, offen	39.59.79↔	Sonstige Plast Rekonstruktion von abd Venen, sonstige
37.25.99↔	Herzbiopsie, sonstige	39.59.80↔	Sonstige Plast Reko von Gef d unteren Extrem, n.n.bez.
37.31.00↔	Perikardektomie, n.n.bez.	39.59.81↔	Sonstige Plast Rekonstruktion von Aa d unteren Extrem
37.31.10↔	Perikardektomie, partiell	39.59.82↔	Sonstige plastische Rekonstruktion der V. femoralis
37.31.20↔	Perikardektomie, total	39.59.83↔	Sonstige plastische Rekonstruktion der V. poplitea
37.31.30↔	Adhäsiolyse am Perikard	39.59.88↔	So Plast Reko von sonst tiefen Venen d unteren Extrem
37.31.99↔	Perikardektomie, sonstige	39.59.89↔	Sonstige Plast Reko von Gef d unteren Extrem, sonstige
38.01↔	Inzision von intrakraniellen Gefässen	39.59.90↔	Sonstige Plast Reko e Gefässes, Venenklappenplastik
38.08.00↔	Inzision von Arterien der unteren Extremität, n.n.bez.	39.59.99↔	Sonst plastische Rekonstruktion eines Gefässes, sonst
38.08.10↔	Inzision der A. femoralis (communis) (superficialis)	39.8x.00↔	Op a Glom carot, Sin caroticus u and Paraggl, n.n.bez.
38.08.11↔	Inzision der A. profunda femoris	39.8x.10↔	Exploration des Glomus caroticum und anderer Paraganglien
38.08.12↔	Inzision der A. poplitea	39.8x.11↔	Exzision des Glomus caroticum und anderer Paraganglien
38.08.99↔	Inzision von Arterien der unteren Extremität, sonstige	39.8x.20↔	Implnt o Erstz e Implsgnrtrs z Aktvierng d Brflfx
38.31↔	Resektion von intrakraniellen Gefässen mit Anastomose	39.8x.21↔	Rv (h Wchs) e Implsgnrtrs z Aktvierng d Brflfx
38.51↔	Ligatur und Stripping von intrakraniellen Varizen	39.8x.22↔	Entf e Impulsgenerators zur Aktivierung d Baroreflexes
38.61↔	Sonstige Exzision von intrakraniellen Gefässen	39.8x.30↔	Implnt o Erstz e (v) Elktrd(n) z Aktvierng d Brflfx
38.81↔	Sonst chirurgischer Verschluss von intrakraniellen Gefässen	39.8x.31↔	Rv (h Wchs) e (v) Elktrd(n) z Aktvierng d Brflfx
39.49.00↔	Sonstige Revision nach vaskulärem Eingriff, n.n.bez.	39.8x.32↔	Entf e (v) Elektrod(n) zur Aktivierung d Baroreflexes
39.49.10↔	Revision einer Gefäßanastomose	39.8x.99↔	Op a Glom carot, Sin caroticus und and Paraggl, so
39.49.20↔	Revision eines vaskulären Implantates	39.91.00↔	Freilegung eines Gefässes, n.n.bez.

39.91.10↔	Freilegung e Gefässes zur endovaskulären Intervention	40.59.99↔	Radikale Exzision anderer Lymphknoten, sonstige
39.91.99↔	Freilegung eines Gefässes, sonstige	40.62↔	Fistulierung des Ductus thoracicus
40.29.00↔	Einfache Exzision einer and lymphatischen Struktur, n.n.bez.	40.63↔	Verschluss einer Fistel des Ductus thoracicus
40.29.10↔	Exzision eines mediastinalen Lymphknotens, n.n.bez.	40.64↔	Ligatur des Ductus thoracicus
40.29.11↔	Exzision eines mediastinalen Lymphknotens, offen chirurgisch	40.69↔	Sonstige Operationen am Ductus thoracicus
40.29.12↔	Exzision eines mediastinalen Lymphknotens, thorakoskopisch	40.9x.00↔	Sonst Operationen an lymphatischen Strukturen, n.n.bez.
40.29.19↔	Exzision eines mediastinalen Lymphknotens, sonstige	40.9x.10↔	Anastomose zur Beseitigung eines Lymphödems
40.29.20↔	Exzision eines paraaortalen Lymphknotens	40.9x.20↔	Inzision einer Lymphozele
40.29.30↔	Exzision eines iliakalen Lymphknotens	40.9x.30↔	Drainage eines Lymphödems
40.29.70↔	Exzision eines Lymphangioms oder Hygroma cysticum	40.9x.40↔	Therapeutische perkutane Punktion einer Lymphozele
40.29.80↔	Exz mehrerer abd Lymphkntst (mit Leberbiop), n.n.bez.	40.9x.99↔	Sonst Operationen an lymphatischen Strukturen, sonst
40.29.81↔	Exz mhr abd Lymphkntst (m Lbrbiop), ofn chr [StgLprt]	41.2↔	Splenotomie
40.29.82↔	Exz mhr abd Lymphkntst (m Lbrbiop), lprsk [StgLprskpie]	41.33↔	Offene Milzbiopsie
40.29.89↔	Exz mehrerer abd Lymphkntst (mit Leberbiop), sonstige	41.41↔	Marsupialisation einer Milzzyste
40.29.99↔	Einfache Exzision einer and lymphatischen Struktur, sonst	41.42.00↔	Exz oder Destr von Läsion oder Gewebe d Milz, n.n.bez.
40.3x.00↔	Exzision von regionalen Lymphknoten, n.n.bez.	41.42.10↔	Exzision von Läsion oder Gewebe der Milz
40.3x.09↔	Exzision von regionalen Lymphknoten, sonstige	41.42.20↔	Destruktion von Läsion oder Gewebe der Milz
40.3x.10↔	Regionale Lymphadenektomie als selbständ Eingriff, n.n.bez.	41.42.99↔	Exz oder Destr von Läsion oder Gewebe d Milz, sonstige
40.3x.11↔	Regionale Lymphadenektomie als selbst Eingriff, zervikal	41.43↔	Partielle Splenektomie
40.3x.12↔	Regionale Lymphadenektomie als selbst Eingriff, axillär	41.5↔	Totale Splenektomie
40.3x.13↔	Rg Lymphkt als slbst Engr,praort,plvn,obtrtrsch o Iliakl	41.93↔	Exzision einer akzessorischen Milz
40.3x.14↔	Reg Lymphekt als selbst Eingr, inguinal, offen chir	41.94↔	Milztransplantation
40.3x.15↔	Reg Lymphekt als selbst Eingr, inguinale, laparask	41.95.00↔	Plastische Rekonstruktion an der Milz, n.n.bez.
40.3x.16↔	Reg Lymphekt als selbst Eingr, mediast und peribr	41.95.10↔	Plastische Rekonstruktion an der Milz, Naht
40.3x.19↔	Regionale Lymphadenektomie als selbständ Eingriff, sonst	41.95.99↔	Plastische Rekonstruktion an der Milz, sonstige
40.3x.20↔	Regionale Lymphekt i Rahmen e and Eingr, n.n.bez.	41.99↔	Sonstige Operationen an der Milz
40.3x.21↔	Regionale Lymphekt i Rahmen e and Eingr, zervikal	42.01↔	Inzision einer Ösophagealmembran
40.3x.22↔	Regionale Lymphekt i Rahmen e and Eingr, axillär	42.09.00↔	Andere Inzision am Ösophagus, n.n.bez.
40.3x.23↔	Rg Lymphkt i Rhmn e and Engr, praort, plvn o Iliakl	42.09.11↔	Andere Inzision am Ösophagus, offen chirurgisch
40.3x.24↔	Regionale Lymphekt i Rahmen e and Eingr, obturatorisch	42.09.12↔	Andere Inzision am Ösophagus, laparoskopisch
40.3x.25↔	Regionale Lymphekt i Rahmen e and Eingr, inguinale	42.09.99↔	Andere Inzision am Ösophagus, sonstige
40.3x.26↔	Reg Lymphekt i Rahmen e and Eingr, mediast und peribr	42.10↔	Ösophagostomie, n.n.bez.
40.3x.29↔	Regionale Lymphekt i Rahmen e and Eingr, sonstige	42.11↔	Zervikale Ösophagostomie
40.40↔	Radikale Neck dissection, n.n.bez.	42.12↔	Exteriorisation einer ösophagealen Tasche
40.41.00↔	Radikale unilaterale Neck dissection, n.n.bez.	42.19↔	Sonstige Fistulisierung des Ösophagus nach aussen
40.41.10↔	Sel (funkt) Neck dissec, supraomohyoid (Reg IIII)	42.25↔	Offene Biopsie am Ösophagus
40.41.11↔	Selekt (funkt) Neck dissection, lateral (Region II-IV)	42.31↔	Lokale Exzision eines Ösophagus-Divertikels
40.41.12↔	Sel (funkt) Neck dissec, anterolateral (Reg IIV)	42.32↔	Lokale Exzision von and Läsion oder Gewebe aus Ösophagus
40.41.13↔	Sel (funkt) Neck dissec, posterolateral (Reg IIIV)	42.39↔	Sonst Destruktion von Läsion oder Gewebe aus Ösophagus
40.41.14↔	Selektive (funkt) Neck dissection, central (Region VI)	42.40↔	Ösophagektomie, n.n.bez.
40.41.20↔	Radikale Neck dissection (inkl. modifiziert)	42.41.00↔	Partielle Ösophagektomie, n.n.bez.
40.41.21↔	Extended Neck dissection	42.41.10↔	Partielle Ösophagekt oh Wiederherstellung der Kontinuität
40.41.99↔	Radikale unilaterale Neck dissection, sonstige	42.41.20↔	Partielle Ösophagekt mit Wiederherstellung der Kontinuität
40.42↔	Radikale bilaterale Neck dissection	42.41.99↔	Partielle Ösophagektomie, sonstige
40.50↔	Radikale Exzision von Lymphknoten, n.n.bez.	42.42.00↔	Totale Ösophagektomie, n.n.bez.
40.51.00↔	Radikale Exzision von axillären Lymphknoten, n.n.bez.	42.42.10↔	Totale Ösophagektomie, oh Wiederherst der Kontinuität
40.51.10↔	Radikale Exz von axillären Lk als selbständiger Eingr	42.42.20↔	Tot Ösophagektomie, m Wiedhst d Kont, transmediastinal
40.51.11↔	Radikale Exz von axillären Lk i Rahmen e and Eingr	42.42.21↔	Tot Ösophagektomie, m Wiedhst d Kont, thorakoabdominal
40.51.99↔	Radikale Exzision von axillären Lymphknoten, sonstige	42.42.29↔	Tot Ösophagektomie, m Wiedhst d Kont, so Zugang
40.52.00↔	Radikale Exzision von periaortalen Lymphknoten, n.n.bez.	42.42.99↔	Totale Ösophagektomie, sonstige
40.52.10↔	Rd Exz v rtrprtn(praort,prk)u plvnn Lk als slbst Engr	42.51.00↔	Intrathorakale Ösophagoösophagostomie, n.n.bez.
40.52.11↔	Rd Exz v rtrprtn(praort,prk)u plvnn Lk i Rhmn e and Engr	42.51.10↔	Intrthr Ösophst,Rk d Ösophpas b Atrsie u Vers kng ösoph Fstl
40.52.99↔	Radikale Exzision von periaortalen Lymphknoten, sonst	42.51.99↔	Intrathorakale Ösophagoösophagostomie, sonstige
40.53.00↔	Radikale Exzision von iliakalen Lymphknoten, n.n.bez.	42.52↔	Intrathorakale Ösophagogastronomie
40.53.10↔	Radikale Exz von iliakalen Lk als selbständiger Eingr	42.53↔	Intrathor Ösophagusanastomose mit Intpos von Dünnd
40.53.11↔	Radikale Exz von iliakalen Lk i Rahmen e and Eingr	42.54↔	Sonstige intrathorakale Ösophagoenterostomie
40.53.99↔	Radikale Exzision von iliakalen Lymphknoten, sonstige	42.55↔	Intrathor Ösophagusanastomose mit Intpos von Dickd
40.54.00↔	Radikale Exzision der Leistengegend, n.n.bez.	42.56↔	Sonstige intrathorakale Ösophagokolostomie
40.54.10↔	Radikale Exzision der Leistengegend als selbst Eingriff	42.58↔	Intrathorakale Ösophagusanastomose mit anderer Interposition
40.54.11↔	Radikale Exz d Leistengegend im Rahmen e and Eingr	42.59↔	Sonstige intrathorakale Ösophagusanastomose
40.54.99↔	Radikale Exzision der Leistengegend, sonstige	42.61↔	Prästernale Ösophagoösophagostomie
40.59.00↔	Radikale Exzision anderer Lymphknoten, n.n.bez.	42.62↔	Prästernale Ösophagogastronomie
40.59.10↔	Radikale Exz and Lk als selbständiger Eingr, n.n.bez.	42.63↔	Prästernale Ösophagusanastomose m Interposit von Dünndarm
40.59.11↔	Radikale Exz mediastinaler Lk als selbständiger Eingr	42.64↔	Sonstige prästernale Ösophagoenterostomie
40.59.12↔	Rad Exz peribronchialer Lk als selbständiger Eingr	42.65↔	Prästernale Ösophagusanastomose m Interposit von Dickdarm
40.59.19↔	Radikale Exz and Lk als selbständiger Eingr, sonstige	42.66↔	Sonstige prästernale Ösophagokolostomie
40.59.20↔	Radikale Exz and Lk i Rahmen e and Eingr, n.n.bez.	42.68↔	Sonst prästernale Ösophagusanastomose mit Interposition
40.59.21↔	Radikale Exz mediastinaler Lk i Rahmen e and Eingr	42.69↔	Sonstige prästernale Ösophagusanastomose
40.59.22↔	Radikale Exz peribronchialer Lk i Rahmen e and Eingr	42.7x.00↔	Ösophagomyotomie, n.n.bez.
40.59.29↔	Radikale Exz and Lk i Rahmen e and Eingr, sonstige	42.7x.11↔	Ösophagomyotomie, offen chirurgisch

42.7x.12↔	Ösophagomyotomie, laparoskopisch	45.63.00↔	Totalexstirpation des Dünndarms, n.n.bez.
42.7x.21↔	Ösophagomyotomie, pharyngozerikal, offen chirurgisch	45.63.99↔	Totalexstirpation des Dünndarms, sonstige
42.7x.22↔	Ösophagomyotomie, pharyngozerikal, laparoskopisch	45.71↔	Multiple Segmentresektion am Dickdarm
42.7x.31↔	Ösophago-Gastromyotomie, offen chirurgisch	45.72↔	Zäkumresektion
42.7x.32↔	Ösophago-Gastromyotomie, laparoskopisch	45.73↔	Hemikolektomie rechts
42.7x.99↔	Ösophagomyotomie, sonstige	45.74↔	Resektion des Colon transversum
42.81.20↔	Enstz u Wchs v e N slbpx Prth(prm Tb)i d Ösphgs,offn chr	45.75↔	Hemikolektomie links
42.81.21↔	Enstz u Wchs v2N slbpx Prth(prm Tb)i d Ösphgs,offn chr	45.76↔	Sigmoidektomie
42.81.22↔	Enstz u Wchs v >2N slbpx Prth(prm Tb)i d Ösphgs,offn chr	45.79.00↔	Sonstige Teilresektion am Dickdarm, n.n.bez.
42.81.30↔	Etz u Wh v e N slbpx Prt (prm Tb) i d Öspgs, Lsk	45.79.10↔	Segmentresektion am Dickdarm
42.81.31↔	Etz u Wh v 2 N slbpx Prt (prm Tb) i d Öspgs, Lsk	45.79.11↔	Resektion multipler Dickdarmsegmente
42.81.32↔	Etz u Wh v >2 N slbpx Prt (prm Tb) i d Öspgs, Lsk	45.79.12↔	Subtotale Kolektomie
42.81.42↔	Etz u Wh v >2 slbpx Prt (prm Tb) i d Öspgs, edk	45.79.20↔	Erweiterte Sigmaresektion
42.81.50↔	Enstz u Wchs e slbpx Prth (prm Tb) i d Ösphgs, offn chr	45.79.21↔	Erweiterte Hemikolektomie rechts und links
42.81.51↔	Etz u Wh v 2 slbpx Prt (prm Tb) i d Öspgs, off chr	45.79.22↔	Erweiterte subtotale Kolonresektion
42.81.52↔	Etz u Wh v >2 slbpx Prt (prm Tb) i d Öspgs, off chr	45.79.29↔	Sonstige erweiterte Teilresektion am Dickdarm
42.81.60↔	Enstz u Wchs e slbpx Prth (prm Tb) i d Ösphgs, lprsk	45.79.99↔	Sonstige Teilresektion am Dickdarm, sonstige
42.81.61↔	Enstz u Wchs v 2 slbpx Prth (prm Tb) i d Ösphgs, lprsk	45.8x.00↔	Totale intraabdominelle Kolektomie, n.n.bez.
42.81.62↔	Etz u Wh v >2 slbpx Prt (prm Tb) i d Öspgs, Lsk	45.8x.20↔	Totale intraabd Kolektomie, Erw totale Kolektomie
42.82↔	Naht einer Ösophagus-Verletzung	45.8x.30↔	Totale intraabd Kolekt, Erw totale Proktokolektomie
42.83↔	Verschluss einer Ösophagostomie	45.8x.99↔	Totale intraabdominelle Kolektomie, sonstige
42.85↔	Plastische Rekonstruktion an einer Ösophagusstenose	45.90↔	Intestinale Anastomose, n.n.bez.
42.87↔	Sonstiges Transplantat am Ösophagus	45.91↔	Dünndarm-Dünndarm-Anastomose
42.89↔	Sonstige Rekonstruktion am Ösophagus	45.92↔	Anastomose des Dünndarms zum Rektumstumpf
43.0↔	Gastrotomie	45.93↔	Sonstige Dünndarm-Dickdarm-Anastomose
43.5↔	Partielle Gastrektomie mit Anastomose zum Ösophagus	45.94↔	Dickdarm-Dickdarm-Anastomose
43.6x.00↔	Partielle Gastrektomie m Anastom zum Duodenum, n.n.bez.	45.95↔	Anastomose zum Anus
43.6x.10↔	Pylorusresektion mit Anastomose zum Duodenum	46.01↔	Exteriorisation des Dünndarms
43.6x.20↔	Billroth I	46.02↔	Resektion eines exteriorisierten Dünndarmsegments
43.6x.99↔	Partielle Gastrektomie m Anastom zum Duodenum, sonst	46.03↔	Exteriorisation des Dickdarms
43.7x.00↔	Partielle Gastrektomie mit Anastomose zum Jejunum, n.n.bez.	46.10↔	Kolostomie, n.n.bez.
43.7x.10↔	Partielle Gastrekt (2/3Resektion) mit Anast zum Jejun	46.11↔	Temporäre Kolostomie
43.7x.20↔	Partielle Gastrekt (4/5Resektion) mit Anast zum Jejun	46.13↔	Permanente Kolostomie
43.7x.99↔	Partielle Gastrektomie mit Anastomose zum Jejunum, sonst	46.14↔	Verzögerte Eröffnung einer Kolostomie
43.81↔	Partielle Gastrektomie mit Dünndarmtransposition	46.20↔	Ileostomie, n.n.bez.
43.89.00↔	Sonstige partielle Gastrektomie, n.n.bez.	46.21↔	Temporäre Ileostomie
43.89.10↔	Segmentresektion des Magens	46.22↔	Kontinente Ileostomie
43.89.20↔	Bipank Diversion des Magens nach Scopinaro, offen chir	46.23↔	Sonstige permanente Ileostomie
43.89.21↔	Bipank Divers d Magens nach Scopinaro, laparoskopisch	46.24↔	Verzögerte Eröffnung einer Ileostomie
43.89.30↔	Bipank Divers d Magens mit DuodenalSwitch, offen chir	46.31↔	Verzögerte Eröffnung einer anderen Enterostomie
43.89.31↔	Bipank Divers d Magens mit DuodSwitch, laparoskopisch	46.33↔	Anlage eines Duodenostomie
43.89.40↔	Sleeve resection, offen chirurgisch	46.34↔	Offen chirurgische Anlage einer Jejunostomie
43.89.41↔	Sleeve resection, laparoskopisch	46.39.00↔	Sonstige Enterostomie, n.n.bez.
43.89.50↔	DuodSwitch na Sleeve res (Zweiteingriff), offen chir	46.39.10↔	Sonst Enterostomie, Anlage einer Bishop-Koop-Anastomose
43.89.51↔	DuodSwitch na Sleeve res (Zweiteingriff), laparask	46.39.99↔	Sonstige Enterostomie, sonstige
43.89.90↔	Sonstige atypische partielle Gastrektomie	46.41.00↔	Revision eines Dünndarm-Stomas, n.n.bez.
43.89.99↔	Sonstige partielle Gastrektomie, sonstige	46.41.10↔	Plastische Erweiterung oder Einengung e DünndStomas
43.91↔	Totale Gastrektomie mit intestinaler Interposition	46.41.11↔	Neueinpflanzung eines Dünndarm-Stomas
43.99↔	Sonstige totale Gastrektomie	46.41.12↔	Abtr des vorverlagerten Teiles eines DünndarmStomas
44.11↔	Transabdominale Gastroskopie	46.41.20↔	Umwandlung eines DünndStomas in ein kontinentes Stoma
44.29↔	Sonstige Pyloroplastik	46.41.99↔	Revision eines Dünndarm-Stomas, sonstige
44.31↔	Hoher Magen-Bypass	46.42↔	Plastische Rekonstruktion an einer Perikolostomie-Hernie
44.38↔	Laparoskopische Gastroenterostomie	46.43.00↔	Sonst Revision eines künstlichen Dickdarmstomas, n.n.bez.
44.39↔	Sonstige Gastroenterostomie	46.43.10↔	Plastische Erweiterung oder Einengung eines Kolostomas
44.5x.00↔	Revision einer Magen-anastomose, n.n.bez.	46.43.11↔	Neueinpflanzung eines Kolostomas
44.5x.10↔	Revision e Magen-anast nach Billroth I und II-Operation	46.43.12↔	Abtragung des vorverlagerten Teiles eines Kolostomas
44.5x.20↔	Rev e Magen-anast na RouxYOp o m intestinaler Intpos	46.43.20↔	Umwandlung eines Kolostomas in ein kontinentes Stoma
44.5x.99↔	Revision einer Magen-anastomose, sonstige	46.43.99↔	Sonst Revision eines künstlichen Dickdarmstomas, sonst
45.01↔	Inzision am Duodenum	46.62↔	Sonstige Fixierung des Dünndarms
45.02↔	Sonstige Inzision am Dünndarm	46.64↔	Sonstige Fixierung des Dickdarms
45.03↔	Inzision am Dickdarm	46.79.10↔	Naht einer sonstigen Darmverletzung
45.11↔	Transabdominale Endoskopie am Dünndarm	46.79.21↔	Verschluss einer sonstigen Darmfistel, offen chir
45.27↔	Intestinale Biopsie an nicht näher bezeichneter Stelle	46.79.22↔	Verschluss einer sonstigen Darmfistel, laparoskopisch
45.31↔	Sonstige lokale Exzision einer Läsion im Duodenum	46.79.30↔	Erweiterungs- und Verschmälerungsplastik am Darm
45.32↔	Sonstige Destruktion einer Läsion im Duodenum	46.79.31↔	Longitudinale Darmverlängerung nach Bianchi
45.33↔	Lokale Exz von Läsion oder Gewebe im Dünnd, auss Duod	46.79.32↔	Serielle transverse Enteroplastie [STEP]
45.34↔	Sonst Destruktion e Läsion im Dünndarm, ausser Duodenum	46.79.39↔	Sonstige Darmverlängerung
45.49↔	Sonstige Destruktion einer Läsion im Dickdarm	46.79.40↔	Anlegen eines Reservoirs, Dünndarm
45.61↔	Multiple Segmentresektion am Dünndarm	46.79.41↔	Anlegen eines Reservoirs, Dickdarm
45.62↔	Sonstige Teilresektion am Dünndarm	46.79.50↔	Revision eines Reservoirs, Dünndarm

46.79.51↔	Revision eines Reservoirs, Dickdarm	51.43↔	Einsetzen eines choledhepat Katheters zur Dekompr
46.79.99↔	Sonstige Rekonstruktion am Darm, sonstige	51.49↔	Inzision anderer Gallengänge zur Behebung einer Obstruktion
46.80↔	Intra-abdominale Manipulation am Darm, n.n.bez.	51.51↔	Exploration des Ductus choledochus
46.81↔	Intra-abdominale Manipulation am Dünndarm	51.59↔	Inzision eines anderen Gallengangs
46.82↔	Intra-abdominale Manipulation am Dickdarm	51.61↔	Exzision eines Zystikusrestes
46.85.11↔	Bougierung des Darmes, offen chirurgisch	51.71↔	Einfache Naht am Ductus choledochus
46.85.12↔	Bougierung des Darmes, laparoskopisch	51.72↔	Choledochoplastik
46.85.21↔	Dilatation des Dünndarms, offen chirurgisch	51.79↔	Plastische Rekonstruktion anderer Gallenwege
46.85.22↔	Dilatation des Dünndarms, laparoskopisch	51.81↔	Dilatation des Sphincter Oddii
46.85.31↔	Dilatation des Dickdarms, offen chirurgisch	51.93↔	Verschluss einer anderen Gallenfistel
46.85.32↔	Dilatation des Dickdarms, laparoskopisch	51.94↔	Revision einer Gallenwegsanastomose
46.91↔	Myotomie am Colon sigmoideum	51.95.20↔	Entfernen e Endoprothese aus d Gallengang, offen chir
46.92↔	Myotomie am übrigen Kolon, ausser Sigmoid	51.95.21↔	Entfernen e Endoprothese aus dem Gallengang, laparoskop
46.97.00↔	Darmtransplantation, n.n.bez.	51.99.00↔	Sonstige Operation an den Gallenwegen, n.n.bez.
46.97.10↔	Darmtransplantation, DünndRetx w dess stat Aufnh	51.99.10↔	Extraktion von Steinen aus anderen Gallengängen
46.97.99↔	Darmtransplantation, sonstige	51.99.11↔	Destruktion an den Gallengängen
46.99.10↔	Dekompression des Darmes	51.99.12↔	Einlage einer Drainage in den Gallengang
46.99.21↔	Endo-Loop und Clippen am Darm, offen chirurgisch	51.99.13↔	Blutstillung an den Gallengängen
46.99.22↔	Endo-Loop und Clippen am Darm, laparoskopisch	51.99.14↔	Revision an den Gallengängen
46.99.31↔	Injektion am Darm, offen chirurgisch	51.99.20↔	So Op an d Gllwg, Enl o Wh e N slbpx Stn Prt, off chr
46.99.32↔	Injektion am Darm, laparoskopisch	51.99.21↔	So Op an d Gllwg, Enl o Wh v mr n slbpx Stn Prt, off chr
46.99.51↔	Einl o Wechsel e Ni selbexp Proth a Darm, offen chir	51.99.30↔	So Op an d Gllwg, Enl o Wh e N slbpx Stn Prt, lapsk
46.99.52↔	Einl o Wechsel e Ni selbexp Proth a Darm, laparask	51.99.31↔	So Op an d Gllwg, Enl o Wh v mr N slbpx Stn Prt, lapsk
46.99.61↔	Einl o Wechsel e selbexp Proth a Darm, offen chir	51.99.40↔	So Op an d Gllwg, Enl o Wh e slbpx Stn Prt, off chr
46.99.62↔	Einl o Wechsel e selbexp Proth a Darm, laparask	51.99.41↔	So Op an d Gllwg, Enl o Wh v 2 slbpx Stn Prt, off chr
46.99.71↔	Entfernen einer Prothese, offen chirurgisch	51.99.42↔	So Op an d Gllwg, Enl o Wh v 3 slbpx Stn Prt, off chr
46.99.72↔	Entfernen einer Prothese, laparoskopisch	51.99.43↔	So Op an d Gllwg, Enl o Wh v 4 slbpx Stn Prt, off chr
46.99.80↔	Durchtrennung der Laddschen Bänder	51.99.44↔	So Op an d Gllwg, Enl o Wh v 5 slbpx Stn Prt, off chr
46.99.91↔	Sonstige Operationen am Darm, offen chirurgisch	51.99.45↔	So Op an d Gllwg, El o Wh v 6 o mr slbpx Stn Prt, off chr
46.99.92↔	Sonstige Operationen am Darm, laparoskopisch	51.99.50↔	So Op an d Gllwg, Enl o Wchs e slbpx Stnt (Prth), lapsk
48.1↔	Proktostomie	51.99.51↔	So Op an d Gllwg, Enl o Wh v 2 slbpx Stn Prt, lapsk
48.14↔	Submuköse Rektumresektion nach Soave	51.99.52↔	So Op an d Gllwg, Enl o Wh v 3 slbpx Stn Prt, lapsk
48.49↔	Sonstige Rektumresektion mit Durchzugsverfahren	51.99.53↔	So Op an d Gllwg, Enl o Wh v 4 slbpx Stn Prt, lapsk
48.5x.00↔	Abdominoperineale Rektumresektion, n.n.bez.	51.99.54↔	So Op an d Gllwg, Enl o Wh v 5 slbpx Stn Prt, lapsk
48.5x.10↔	Abdper, abdsakr und (sakro) perineale Rektumresektion	51.99.55↔	So Op an d Gllwg, Enl o Wh v 6 o mr slbpx Stn Prt, lapsk
48.5x.11↔	Erweiterte Abdper und abdominosakrale Rektumresektion	51.99.91↔	Sonstige Rekonstruktion der Gallenwegen
48.5x.99↔	Abdominoperineale Rektumresektion, sonstige	51.99.99↔	Sonstige Operation an den Gallenwegen, sonstige
48.61↔	Transsakrale Rektosigmoidektomie	52.12↔	Offene Biopsie am Pankreas
48.62↔	Anteriore Rektumresektion mit gleichzeitiger Kolostomie	52.92↔	Sondierung des Ductus pancreaticus
48.63.00↔	Sonstige anteriore Rektumresektion, n.n.bez.	52.95.00↔	Sonstige Operation am Pankreas, n.n.bez.
48.63.10↔	Sonstige Ant Rektumresektion, Erw Ant Resektion	52.95.10↔	Extrakt von Stein(en) aus d Duct pancr, offen chir
48.63.99↔	Sonstige anteriore Rektumresektion, sonstige	52.95.11↔	Extrakt von Stein(en) aus d Duct pancr, laparask
48.64.00↔	Posteriore Rektumresektion, n.n.bez.	52.95.20↔	Dilatation des Ductus pancreaticus, laparoskopisch
48.64.10↔	Pst Rktrs, Pst Rktrs m Entrstm u Blindvrschls	52.95.30↔	Einlage einer Drainage in den Pankreasgang, offen chir
48.64.99↔	Posteriore Rektumresektion, sonstige	52.95.31↔	Einlage einer Drain in D Pankreasgang, laparoskopisch
48.65↔	Rektumresektion nach Duhamel	52.95.40↔	Enl o Wchs e N slbpx Stnt (Prth) i D Pnkrng, offn chr
48.69.00↔	Sonstige Rektumresektion, n.n.bez.	52.95.41↔	Enl o Wchs e N slbpx Stnt (Prth) i D Pnkrng, lprsk
48.69.10↔	Sonstige Rektres m Enterostoma und Blindverschluss	52.95.50↔	Enl o Wchs e slbpx Stnt (Prth) i D Pnkrng, offn chr
48.69.11↔	Sonstige Rektumresektion ohne Sphinktererhaltung	52.95.51↔	Enl o Wchs e slbpx Stnt (Prth) i D Pnkrng, lprsk
48.69.99↔	Sonstige Rektumresektion, sonstige	52.95.60↔	Plastische Rekonstruktion d Duct pancr, laparask
48.74↔	Rektorektostomie	52.95.70↔	Plastische Rekonstruktion des Pankreas
50.12↔	Offene Biopsie an der Leber	52.95.90↔	Sonstige endoskopische Operation am Pankreas
50.14↔	Laparoskopische Leberbiopsie	52.95.99↔	Sonstige Operation am Pankreas, sonstige
51.21↔	Sonstige partielle Cholezystektomie	52.99.00↔	Sonstige offene Operation am Pankreas, n.n.bez.
51.22.00↔	Cholezystektomie, n.n.bez.	52.99.10↔	Sonstige off Op a Pankreas, Dilat d Duct pancr
51.22.10↔	Cholezyekt ohne operative Revision der Gallengänge	52.99.20↔	Sonstige off Op a Pankr, Plast Reko d Duct pancr
51.22.11↔	Cholezyekt mit operativer Revision der Gallengänge	52.99.99↔	Sonstige offene Operation am Pankreas, sonstige
51.22.12↔	Erweiterte Cholezystektomie	54.11↔	Probelaaparotomie
51.22.99↔	Cholezystektomie, sonstige	54.12.00↔	Relaparotomie, n.n.bez.
51.23↔	Laparoskopische Cholezystektomie	54.12.10↔	Relaparotomie, Second-look-Laparotomie
51.24↔	Partielle laparoskopische Cholezystektomie	54.12.99↔	Relaparotomie sonstige
51.31↔	Anastomose zwischen Gallenblase und hepatischen Gängen	54.19.00↔	Sonstige Laparotomie, n.n.bez.
51.32↔	Anastomose zwischen Gallenblase und Darm	54.19.10↔	Sonstige Laparotomie, Laparotomie mit Drainage
51.34↔	Anastomose zwischen Gallenblase und Magen	54.19.99↔	Sonstige Laparotomie, sonstige
51.35↔	Sonstige Anastomose der Gallenblase	54.21.00↔	Laparoskopie, n.n.bez.
51.36↔	Choledochenterostomie	54.21.10↔	Laparoskopie, Diagnostische Laparoskopie
51.37↔	Anastomose zw Ductus hepaticus und Gastrointestinaltrakt	54.21.20↔	Laparoskopie, Zugangsweg f Chir (Ther) Interventionen
51.39↔	Sonstige Gallenganganastomose	54.21.30↔	Laparoskopie, Laparoskopie mit Drainage
51.41↔	Exploration des Ductus choledochus zur Steinentfernung	54.21.99↔	Laparoskopie, sonstige
51.42↔	Explor d Duct choledoch zur Beheb e and Obstruktion	54.22.00↔	Biopsie an Bauchwand oder Nabel, n.n.bez.

54.22.10↔	Geschlossene [Nadel-] Biopsie an Bauchwand oder Nabel	56.84.00↔	Verschluss einer anderen Ureterfistel, n.n.bez.
54.22.20↔	Offene Biopsie an Bauchwand oder Nabel	56.84.10↔	Verschluss einer Ureter-Darm-Fistel, offen chirurgisch
54.22.99↔	Biopsie an Bauchwand oder Nabel, sonstige	56.84.11↔	Verschluss einer Ureter-Darm-Fistel, laparoskopisch
54.23↔	Biopsie am Peritoneum	56.84.20↔	Verschluss einer ureterovaginale Fistel, offen chir
54.3x.00↔	Exz o Destr von Läs o Gew an Bauchw o Nabel, n.n.bez.	56.84.21↔	Verschluss einer ureterovaginale Fistel, laparoskopisch
54.3x.10↔	Omphalektomie	56.84.22↔	Verschluss einer ureterovaginale Fistel, vaginal
54.3x.19↔	Sonstige Exz von Läsion oder Gew an Bauchw oder Nabel	56.84.99↔	Verschluss einer anderen Ureterfistel, sonstige
54.3x.20↔	Destr von Läsion oder Gewebe an Bauchw oder Nabel	56.92↔	Implantation eines elektronischen Ureterstimulators
54.3x.99↔	Exz o Destr von Läs o Gew an Bauchw o Nabel, sonstige	56.93↔	Ersetzen eines elektronischen Ureterstimulators
54.4x.00↔	Exzision oder Destruktion von Peritonealgewebe, n.n.bez.	56.99.00↔	Sonstige Operationen an einem Ureter, n.n.bez.
54.4x.10↔	Exzision von Appendices epiploicae	56.99.10↔	Freilegung des Ureters (zur Exploration)
54.4x.11↔	Exzision von Mesenterium	56.99.20↔	Revisionsoperation am Ureter, offen chirurgisch
54.4x.12↔	Exzision von Omentum	56.99.21↔	Revisionsoperation am Ureter, sonstiger Zugang
54.4x.99↔	Exzision oder Destruktion von Peritonealgewebe, sonst	56.99.30↔	So Op an e Ureter, Injekt b Ostiuminsuf, transurethral
54.61↔	Wiederverschluss e postoperativen abdomin Wunddehizensz	56.99.31↔	So Op an e Ureter, Injekt b Ostiuminsuf, offen chir
54.62↔	Verzögerter Verschluss einer granulierenden Abdominalwunde	56.99.32↔	So Op an e Ureter, Injekt b Ostiuminsuf, So Zugang
54.63.00↔	Sonstige Naht an der Bauchwand, n.n.bez.	56.99.99↔	Sonstige Operationen an einem Ureter, sonstige
54.63.10↔	Sonstige Nht an d Bauchw, Nht e Verletzung an d Bauchw	57.12↔	Lösung von intralum Adhäs mit Inzision an d Harnbl
54.63.99↔	Sonstige Naht an der Bauchwand, sonstige	57.21↔	Vesikostomie
54.64.00↔	Naht am Peritoneum, n.n.bez.	57.22↔	Revision einer Vesikostomie
54.64.10↔	Nht a Prtn, Nht v Msntrium, Omntm mjs o mns (n Vriltz)	57.34↔	Offene Biopsie der Harnblase
54.64.99↔	Naht am Peritoneum, sonstige	57.51↔	Exzision des Urachus
54.72↔	Sonstige Rekonstruktion an der Bauchwand	57.58↔	Laparask Exz o Destr von and Läs o Gew an d Harnbl
54.73↔	Sonstige Rekonstruktion am Peritoneum	57.59.00↔	Off Exz o Destr v and Läs o Gew an d Harnbl, n.n.bez.
54.74↔	Sonstige Rekonstruktion am Omentum	57.59.10↔	Off Exz o Dstr v and Läs o Gw an d Hrnbl, Exz, offn chr
54.75↔	Sonstige Rekonstruktion am Mesenterium	57.59.20↔	Off Exz o Destr v and Läs o Gew an d Harnbl, Myektomie
54.92↔	Entfernen eines Fremdkörpers aus der Peritonealhöhle	57.59.99↔	Off Exz o Destr von and Läs o Gew an d Harnbl, so
54.94↔	Formung eines peritoneovaskulären Shunts	57.6x.00↔	Partielle Zystektomie, n.n.bez.
54.95↔	Inzision des Peritoneums	57.6x.10↔	Part Zystektomie, oh Ureterneimplantation, offen chir
54.99.00↔	Sonstige Operationen in der Abdominal-Region, n.n.bez.	57.6x.11↔	Part Zystektomie, oh Ureterneimplantation, laparask
54.99.30↔	S Op i d AbdRg, Rs v Gw i d Bauchrg o schr Orgnzdng	57.6x.12↔	Part Zystekt, m eins o beids Ureterneimpl, offen chir
54.99.40↔	So Op i d AbdReg, Rev e kutperit Fistel (Kathverwsys)	57.6x.13↔	Part Zystekt, m eins o beids Ureterneimpl, laparask
54.99.41↔	S Op i d AbdRg, Entf o Vrschl e ktrpt Fstl (Kthvrwsys)	57.6x.20↔	Prt Zystkt, Sprtrg o sbtt Rsktion, o Urtrnimpl, off chr
54.99.50↔	So Op i d AbdReg, Anl e temp Bauchwandverschlusses	57.6x.21↔	Prt Zystkt, Sprtrg o sbtt Rs, oh Urtneimpl, lprsk
54.99.60↔	Sonst Operationen in der Abdominal-Region, Lumbotomie	57.6x.22↔	Prt Zystkt, Sprtrg o sbtt Rs m o bds Urtimpl, off chr
54.99.61↔	Sonst Operationen in der Abdominal-Region, Relumbotomie	57.6x.23↔	Prt Zystkt, Sprtrg o sbt Rs m eins o beids Urtimpl, Lsk
54.99.80↔	Eins v Kath u autm,prgrmb u wafladb Pmp z kont Asztdrg	57.6x.99↔	Partielle Zystektomie, sonstige
54.99.99↔	Sonstige Operationen in der Abdominal-Region, sonstige	57.71.00↔	Radikale Zystektomie, n.n.bez.
55.01.11↔	Nephrotomie, offen chirurgisch	57.71.10↔	Rad Zystektomie, oh Urethrektomie, b Mann, offen chir
55.01.12↔	Nephrotomie, offen chirurgisch zur Exploration	57.71.11↔	Rad Zystektomie, oh Urethrektomie, b Mann, laparask
55.01.13↔	Nephrotomie, offen chirurgisch zur Punktion einer Zyste	57.71.20↔	Rad Zystektomie, m Urethrektomie, b Mann, offen chir
55.11↔	Pyelotomie	57.71.21↔	Rad Zystektomie, m Urethrektomie, b Mann, laparask
55.12↔	Pyelostomie	57.71.30↔	Rad Zystektomie, oh Urethrekt, b d Frau, offen chir
55.24↔	Offene Nierenbiopsie	57.71.31↔	Rad Zystektomie, oh Urethrektomie, b d Frau, laparask
55.81↔	Naht einer Rissverletzung an der Niere	57.71.40↔	Rad Zystektomie, m Urethrektomie, b d Frau, offen chir
55.84↔	Reposition einer Nierenstiel-Torsion	57.71.41↔	Rad Zystektomie, m Urethrektomie, b d Frau, laparask
56.51.00↔	Aufbau einer kutanen Ureteroileostomie, n.n.bez.	57.71.50↔	Rd Zystkt, BEvszrtion (Exnt) b Mnn, offn chr
56.51.10↔	Afb e kt Urt, Urkt [IlmCndt] o Urtktst [Kln/SgmCndt], off chr	57.71.51↔	Rad Zystekt, BeEvisziation (Exent) b Mann, laparask
56.51.11↔	Afb e kt Urt, Urkt [IlmCndt] o Urtktst [Kln/SgCdt], Lsk	57.71.99↔	Radikale Zystektomie, sonstige
56.51.12↔	Afb e kt Urtlst, m Drmntprnt [Cndt] (N knth Stm), so Zg	57.79.00↔	Sonstige totale Zystektomie, n.n.bez.
56.51.20↔	Afb e kt Urtlst, Umwdl e and sprvs Hrnbl i e ktn Urtlst	57.79.10↔	So tot Zystekt, Einf Zystekt, b Mann, offen chir
56.51.30↔	Aufb e kut Ureteroileostomie, m Darmres (kontin Stoma)	57.79.11↔	So tot Zystektomie, Einf Zystektomie, b Mann, laparask
56.51.99↔	Aufbau einer kutanen Ureteroileostomie, sonstige	57.79.20↔	So tot Zystekt, Einf Zystekt, b d Frau, offen chir
56.52.00↔	Revision einer kutanen Ureteroileostomie, n.n.bez.	57.79.21↔	So tot Zystekt, Einf Zystekt, b d Frau, laparask
56.52.10↔	Rev e kut Uretilst, m Darminterponat [Conduit]	57.79.99↔	Sonstige totale Zystektomie, sonstige
56.52.20↔	Rev e kut Ureteroileostomie, m Darmres (kontin Stoma)	57.82↔	Verschluss einer Zystostomie
56.52.99↔	Revision einer kutanen Ureteroileostomie, sonstige	57.83↔	Verschluss einer vesikointestinalen Fistel
56.61.00↔	Aufbau einer anderen kutanen Ureterostomie, n.n.bez.	57.84.00↔	Verschluss einer anderen Harnblasenfistel, n.n.bez.
56.61.10↔	Afb e and kt Urtrst, Urtrkneostmie u Trnsrkrnstmie, Lsk	57.84.10↔	Verschluss e vesikovaginalen Fistel, offen chir (abd)
56.61.20↔	Afb e and kt Urtrs, Uwdl e and sprvs Hrnbl i e kn Urtrst	57.84.11↔	Verschluss einer vesikovaginalen Fistel, vaginal
56.61.99↔	Aufbau einer anderen kutanen Ureterostomie, sonstige	57.84.12↔	Verschluss einer vesikovaginalen Fistel, transvesikal
56.62↔	Revision einer anderen kutanen Ureterostomie	57.84.13↔	Verschluss einer vesikovaginalen Fistel, laparoskopisch
56.71.00↔	Harnableitung in den Darm, n.n.bez.	57.84.20↔	Verschluss einer vesikokutanen Fistel, offen chir
56.71.10↔	Ureterosigmoideostomie m Reservoirbildung, offen chir	57.84.21↔	Verschluss einer vesikokutanen Fistel, laparoskopisch
56.71.11↔	Ureterosigmoideostomie mit Reservoirbildung, laparask	57.84.99↔	Verschluss einer anderen Harnblasenfistel, sonstige
56.71.20↔	Umwandlung e and supravas Harnabl i e Harnabl i D Darm	57.89↔	Sonstige plastische Rekonstruktion an der Harnblase
56.71.99↔	Harnableitung in den Darm, sonstige	57.93.00↔	(Postoperative) Blutstillung an der Harnblase, n.n.bez.
56.72↔	Revision einer ureterointestinalen Anastomose	57.93.10↔	(Postoperative) Blutstillung an der Harnblase, perkutan
56.75↔	Transureteroureterostomie	57.93.11↔	(Postoperative) Blutstillung an der Harnblase, transurethral
56.83↔	Verschluss einer Ureterostomie	57.93.12↔	(Postoperative) Blutstillung an der Harnblase, offen chir

57.93.13↔	(Postoperative) Blutstillung an der Harnblase, laparoskopisch	77.89.22↔	Sonstige part Knochres an e Wirbel, sonstige Teile
57.93.14↔	(Postoperative) Blutstillung an der Harnblase, über ein Stoma	77.89.30↔	Sonstige partielle Knochenresektion am Becken
57.93.99↔	(Postoperative) Blutstillung an der Harnblase, sonstige	77.89.40↔	Sonst partielle Knochenresektion an Phalangen des Fusses
57.96↔	Implantation eines elektronischen Blasenstimulators	77.89.99↔	So part Knochres an and näh bz Kn, auss Geschk, so
57.97↔	Ersetzen eines elektronischen Blasenstimulators	77.91.00↔	Totale Res von Skap, Klav, Rip und Sternum, n.n.bez.
58.24↔	Biopsie am Periarethralgewebe	77.91.10↔	Totale Resektion von Skapula und Klavikula
58.43.00↔	Verschluss einer anderen Urethrafistel, n.n.bez.	77.91.11↔	Totale Resektion einer Rippe
58.43.10↔	Verschluss e urethrovaginalen Fistel, offen chir (abd)	77.91.12↔	Totale Resektion einer Halsrippe
58.43.11↔	Verschluss e urethrovaginalen Fistel, laparoskopisch	77.91.13↔	Totale Resektion des Sternums
58.43.12↔	Verschluss einer urethrovaginalen Fistel, vaginal	77.91.99↔	Totale Res von Skap, Klav, Rip und Sternum, sonstige
58.43.20↔	Verschluss einer urethrokutanen Fistel	77.99.00↔	Tt Knchrskt an and näh bz Kn, auss Gschk, n.n.bz.
58.43.30↔	Verschluss einer urethrorektalen Fistel	77.99.10↔	Totale Knochenresektionen an Phalangen der Hand
58.43.99↔	Verschluss einer anderen Urethrafistel, sonstige	77.99.20↔	Totale Resektion eines Wirbelkörpers
59.00↔	Retroperitoneale Dissektion, n.n.bez.	77.99.30↔	Totale Knochenresektionen am Becken
59.02↔	Sonst Lösung von perirenal o periureteralen Adhäsionen	77.99.40↔	Totale Knochenresektionen an Phalangen des Fußes
59.03.00↔	Laparask Lös von periren o periuret Adhäs, n.n.bez.	77.99.99↔	Totale Knochenresekt an and näh bez Kn, auss Geschk, so
59.03.10↔	Ureterolyse ohne intraperi Verlagerung, laparoskopisch	78.49.2a↔	Wirbelkern d So Mat (z.B. b Kyphose), 4 o mehr Wirbelk
59.03.11↔	Ureterolyse mit intraperi Verlagerung, laparoskopisch	78.49.31↔	Kompl Reko d Ws (z.B. b Kyphose) d vord Abstützspan
59.03.99↔	Laparask Lös von periren o periuret Adhäs, sonstige	78.49.32↔	Kmpl Rk d Ws (zB b Kyphs) d Kyphktmie (zB n LndsthSlzr)
59.09↔	Sonst Inzision am perirenal oder periureteralen Gewebe	78.49.33↔	Kmpl Rk d Ws (z.B. b Kyphs) d drs Krr oh vntrls Rleas
59.11↔	Sonstige Lösung von perivesikalen Adhäsionen	78.49.34↔	Kmpl Rk d Ws (z.B. b Kyphs) d drs Krr m vntr Rleas
59.12↔	Laparoskopische Lösung von perivesikalen Adhäsionen	78.49.35↔	Kompl Reko d Ws (z.B. b Kyphose) d dorsoventrale Korr
59.19↔	Sonstige Inzision am perivesikalen Gewebe	78.49.36↔	Knt u plysgmntl drs Lrdspnd (DLS) n Zielk (zB b Kyphs)
59.21↔	Biopsie am perirenal oder perivesikalen Gewebe	78.49.37↔	Klt u trdkrlr Sbtrknstm (zB n Tsn o HsYL) (zB b Kyphs)
59.91↔	Exzision am perirenal oder perivesikalen Gewebe	78.49.38↔	Klt u mngsmtl zvkthrk Ldsp zB n Msn, Ut o Sns zB b Kyphs
59.92↔	Sonst Operationen am perirenal o perivesikalen Gewebe	78.49.40↔	Kpl Rk d Ws d Wt Ep mt K a FGsLg [Sp My A (SMA)St], 1 Kl
59.99↔	Sonstige Operationen an den Hamorganen	78.49.41↔	Kpl Rk d Ws d Wt Ep mt K a FGsLg [Sp My A (SMA)St], 2 K
69.19↔	Sonstige Exz o Destr an Uterus und uterinem Halteapp	78.49.42↔	Kpl Rk d Ws d Wt Ep mt K a FGsLg [Sp My A (SMA)St], 3 K
70.32.00↔	Exzision o Destr einer Läsion im Douglasraum, nnbez	78.49.43↔	Kpl Rk d Ws d Wt Ep mt K a FGsLg [Sp My A (SMA)St], 4 K
70.32.10↔	Exzision einer Läsion im Douglasraum	78.49.44↔	Kpl Rk d Ws d Wt Ep mt K a FGsLg [Sp My A (SMA)St], 5 K
70.32.11↔	Destruktion einer Läsion im Douglasraum	78.49.45↔	Kpl Rk d Ws d Wt Ep mt K a FGsLg [Sp My A (SMA)St], 6 K
70.32.99↔	Exzision o Destr einer Läsion im Douglasraum, sonst.	78.49.46↔	Kpl Rk d Ws d Wt Ep mt K a FGsLg [Sp My A (SMA)St], 7 K
70.72.00↔	Verschluss einer kolovaginalen Fistel, n.n.bez.	78.49.47↔	Kpl Rk d Ws d Wt Ep mt K a FGsLg [Sp My A (SMA)St], 8 K
70.72.10↔	Verschluss e kolovaginalen Fistel, offen chir (abd)	78.49.48↔	Kpl Rk d Ws d Wt Ep mt K a FGsLg [Sp My A (SMA)St], 9 K
70.72.20↔	Verschluss einer kolovaginalen Fistel, vaginal	78.49.4a↔	Kpl Rk d Ws d Wt Ep mt K a FGsLg [Sp My A (SMA)St], 10 K
70.72.30↔	Verschluss einer kolovaginalen Fistel, laparoskopisch	78.49.4b↔	Kpl Rk d Ws d Wt Ep mt K a FGsLg [Sp My A (SMA)St], 11 K
70.72.99↔	Verschluss einer kolovaginalen Fistel, sonstige	78.49.4c↔	Kpl Rk d Ws d Wt Ep mt K a FGsLg [Sp My A (SMA)St], 12 K
70.73.00↔	Verschluss einer rektovaginalen Fistel, n.n.bez.	78.49.4d↔	Kl Rk d Ws d W Ep m K a FGLg [Sp M A (SMA)St], 13 u mr K
70.73.10↔	Verschluss e rektovaginalen Fistel, offen chir (abd)	78.49.4e↔	Kmpl Rk d Ws (z.B. b Skl) d drsvntrl Epphysd
70.73.20↔	Verschluss einer rektovaginalen Fistel, vaginal	78.49.4f↔	Kmpl Rk d Ws (z.B. b Skl) d untrlr Epphysd m drs Wrblfs
70.73.30↔	Verschluss einer rektovaginalen Fistel, laparoskopisch	78.49.4g↔	Kmpl Rk d Ws (z.B. b Skl) d bitrl Epphysd m drs Wrblfs
70.73.99↔	Verschluss einer rektovaginalen Fistel, sonstige	78.49.50↔	Drs o vnt instrmnt Krrktrspndyl (z.B. b Skl), n.n.bz.
70.74↔	Verschluss einer vaginointestinalen Fistel	78.49.51↔	Drs istmt Krspsy (zB b Skl), N prmstb, 3-6 Sg
70.75↔	Verschluss einer anderen Vaginalfistel	78.49.52↔	Drs istmt Krspsy (zB b Skl), N prmstb, 7-10 Sg
71.72↔	Verschluss einer Fistel an Vulva oder Perineum	78.49.53↔	Drs instrmnt Krspsy (zB b Skl), N prmstb, 11 o mr Sg
77.61.00↔	Lk Rs v Knchläs o Gw an Skp, Klav, Rp u Strn, n.n.bz.	78.49.54↔	Drs istmt Krspsy (zB b Skl), prmstb, 3-6 Sg
77.61.10↔	Lok Resektion von Knochläs o Gew an Skapula und Klav	78.49.55↔	Drs istmt Krspsy (zB b Skl), prmstb, 7-10 Sg
77.61.11↔	Lok Resektion von Knochenläsion o -gewebe an einer Rippe	78.49.56↔	Drs istmt Krspsy (zB b Skl), prmstb, 11 o mr Sg
77.61.12↔	Lokale Resektion von Knochenläsion oder -gewebe am Sternum	78.49.57↔	Vnt istmt Krspsy (zB b Skl), N prmstb, 3-6 Sg
77.61.20↔	Debridement an Skapula und Klavikula	78.49.58↔	Vnt istmt Krspsy (zB b Skl), N prmstb, 7-10 Sg
77.61.99↔	Lk Rs v Knchläs o Gw an Skp, Klav, Rp u Strn, S	78.49.59↔	Drs o vnt instrmnt Krrktrspndyl (z.B. b Skl), so
77.69.00↔	Lk Rs v Knläs o Gw an and näh bz Kn, auss Geschk, nnbz	78.49.5a↔	Vnt instrmnt Krspsy (zB b Skl), N prmstb, 11 o mr Sg
77.69.10↔	Lok Resektion von Knochläs o Gew an Phalangen d Hand	78.49.5b↔	Vnt istmt Krspsy (zB b Skl), prmstb, 3-6 Sg
77.69.11↔	Lok Resektion von Knochenläsion o -gewebe an Wirbelkörpern	78.49.5c↔	Vnt istmt Krspsy (zB b Skl), prmstb, 7-10 Sg
77.69.12↔	Lokale Resektion von Knochenläsion oder -gewebe am Becken	78.49.5d↔	Vnt istmt Krspsy (zB b Skl), prmstb, 11 o mr Sg
77.69.13↔	Lok Resektion von Knochläs o Gew an Phal d Fusses	78.49.60↔	Drs u vnt kmb istmt Krspsy (zB b Skl), nnbz
77.69.20↔	Debridement an Phalangen der Hand	78.49.61↔	Drs u vnt kb istmt Krrktrspndyl (zB b Skl) N prmst, 3-6 Sg
77.69.21↔	Debridement an der Wirbelsäule	78.49.62↔	Drs u vnt kb istmt Krrkrdyl (zB b Skl) N prmst, 7-10 Sg
77.69.22↔	Debridement am Becken	78.49.63↔	Drs u vnt kb istmt Krspsy (zB b Skl) N prmst, 11 o mr Sg
77.69.23↔	Debridement an Phalangen des Fusses	78.49.64↔	Drs u vnt kb istmt Krspsy (zB b Skl), prmstb, 3-6 Sg
77.69.99↔	Lk Rs v Knchläs o Gw an and näh bz Kn, auss Geschk, so	78.49.65↔	Drs u vnt kb istmt Krspsy (zB b Skl), prmstb, 7-10 Sg
77.81.00↔	So part Knochres an Skap, Klav, Rip u Stern, n.n.bez.	78.49.66↔	Drs u vnt kb istmt Krspsy (zB b Skl), prmstb, 11 o mr Sg
77.81.10↔	Sonst partielle Knochenresektion an Skapula und Klavikula	78.49.69↔	Drs u vnt kmb instrmnt Krrktrspndyl (z.B. b Skl), so
77.81.11↔	Sonstige partielle Knochenresektion an einer Rippe	78.49.70↔	Komplexe Rekonstruktion der Wirbelsäule, n.n.bez.
77.81.12↔	Sonstige partielle Knochenresektion am Sternum	78.49.71↔	Kmpl Rk d Ws (zB b Skl) d sbkt Hrrngnstrmtttion (b Knd)
77.81.99↔	So part Knochres an Skap, Klav, Rip und Sternum, so	78.49.79↔	Komplexe Rekonstruktion der Wirbelsäule, sonstige
77.89.00↔	So prt Knchr an and näh bz Kn, auss Geschk, n.n.bz.	78.50.00↔	Inn Knochfix oh Rep d Fx, oh Ang d Lok, n.n.bez.
77.89.10↔	Sonst partielle Knochenresektion an Phalangen der Hand	78.50.11↔	Knochenfixation an der Wirbelsäule
77.89.20↔	Sonstige partielle Knochres an e Wirbel, Densresektion	78.50.30↔	Osteosyntheseverfahren an der Wirbelsäule, n.n.bez.
77.89.21↔	Sonst partielle Knochenresektion an einem Wirbel, Corpus	78.50.31↔	Osteosynthese durch Schrauben an der Wirbelsäule

78.50.32↔	Osteosynthese durch Drahtcerclage an der Wirbelsäule	81.62.22↔	Spondylodese von 3 Wirbeln, ventral, interkorporell
78.50.33↔	Osteosynthese durch Klammersystem an der Wirbelsäule	81.62.23↔	Spondylodese von 3 Wirbeln, dorsal, dynamisch
78.50.34↔	Osteosynthese durch Hakenplatten an der Wirbelsäule	81.62.99↔	Spondylodese o Reop e Spondylodese von 23 Wirbeln, so
78.50.35↔	Osteosynthese durch Schrauben-Stabsystem a d Wirbelsäule	81.63.00↔	Spondylodes o Reop e Spondylodes v 48 Wirb, n.n.bez.
78.50.36↔	Osteosyn d ventrales SchraubenPlattensystem an d Ws	81.63.10↔	Spondylodese von 4 - 6 Wirbeln, dorsal
78.50.37↔	Osteosyn d dorsales SchraubenPlattensystem an d Ws	81.63.11↔	Spondylodes v 4 6 Wirb, dors u vent komb, interkorp
78.50.39↔	Osteosyntheseverfahren an der Wirbelsäule, sonstige	81.63.12↔	Spondylodese von 4 - 6 Wirbeln, ventral, interkorporell
78.50.99↔	Inn Knochfix oh Rep d Fx, oh Ang d Lok, sonstige	81.63.13↔	Spondylodese von 4 - 6 Wirbeln, dorsal, dynamisch
78.69.00↔	Knimplentf an and näher bez Kn, auss Gschk, n.n.bez.	81.63.20↔	Spondylodese von 7 - 8 Wirbeln, dorsal
78.69.11↔	KIE an Pl d Hd: (id) Dt, Sb, Zg/C, (wst) Pl, Ft ex, K	81.63.21↔	Spondylodes v 7 8 Wirb, dors u vent komb, interkorp
78.69.15↔	KIE an and näh bz Kn, au Gsk, Ef e Kn(tl)rstzs an Phl d Hd	81.63.22↔	Spondylodese von 7 - 8 Wirbeln, ventral, interkorporell
78.69.18↔	Knimplentf an Phal d Hand: sonstiges Osteosynthmat	81.63.23↔	Spondylodese von 7 - 8 Wirbeln, dorsal, dynamisch
78.69.21↔	KnImEm a B: Dt, Sb, Zg/C, Fxt ext, Rngf, (Bl)tK	81.63.99↔	Spondylodese o Reop e Spondylodese von 48 Wirbeln, so
78.69.22↔	Knochenimplantatentfernung am Becken: (winkelstabile) Platte	81.64.00↔	Spndylids o Reop e Spndylids v 9 o mhr Wrb, n.n.bz.
78.69.25↔	KnImEm an and näh bz Kn, au Gschk, Ef e Kn(tl)rstzs a B	81.64.10↔	Spondylodese von 9 oder mehr Wirbeln, dorsal
78.69.28↔	Knimplentf a Be: sonstiges Osteosynthesematerial	81.64.11↔	Spndylids v 9 o mhr Wrb, drs u vnt kmb, intrkrprl
78.69.31↔	KIE an Ts u Kln: (id) Dt, Sb, Zg/C, (wst) Pl, Ft ex, Rf, K	81.64.99↔	Spondylodes o Reop e Spondylodes v 9 o mehr Wirb, so
78.69.38↔	Knimplentf an Talus und Kalcaneus: So Osteosynthmat	81.65.00↔	Vertebroplastik, n.n.bez.
78.69.41↔	KIE an Phl d Fßs: (id) Dt, Sb, Zg/C, (wst) Pl, Ft ex, K	81.65.10↔	Vertebroplastik, 1 Wirbelkörper
78.69.45↔	KnImEm an and näh bz Kn, au Gk, Ef e Kn(tl)stz an Phl d Fs	81.65.11↔	Vertebroplastik, 2 Wirbelkörper
78.69.48↔	Knimplentf an Phal d Fusses: sonstiges Osteosynthmat	81.65.12↔	Vertebroplastik, 3 Wirbelkörper
78.69.51↔	Knmplntf an and näh bz Kn: Drht, Zgg/Crcl, BlountKlm	81.65.13↔	Vertebroplastik, 4 und mehr Wirbelkörper
78.69.52↔	KIE a n bz Kn Sb, Pl, dy KSb, id Dt, Mn Gkp, Vg, TF, Fx ex	81.65.99↔	Vertebroplastik, sonstige
78.69.53↔	Knimplentf an and näh bez Kn: Winkelplatte/Kondylenpl	81.66.00↔	Kyphoplastik, n.n.bez.
78.69.55↔	KIE a and nä bz Kn, a Gk, Ef e Kn(tl)stz an st nä bz Kn	81.66.10↔	Kyphoplastik, 1 Wirbelkörper
78.69.58↔	Knimplentf an and näh bez Kn: sonstiges Osteosynthmat	81.66.11↔	Kyphoplastik, 2 Wirbelkörper
78.69.61↔	Entfernung von Osteosynthesematerial an Wirbelsäule	81.66.12↔	Kyphoplastik, 3 Wirbelkörper
78.69.65↔	KnImEm an and näh bz Kn, au Gschk, Ef e Kn(tl)stz an d Ws	81.66.13↔	Kyphoplastik, 4 und mehr Wirbelkörper
78.69.71↔	Arthroskopische Entfernung von Osteosynthesematerial	81.66.99↔	Kyphoplastik, sonstige
78.69.99↔	Knimplentf an and näher bez Kn, auss Gschk, sonstige	83.65.00↔	Sonstige Naht an Muskel oder Faszie, n.n.bez.
80.51.00↔	Exzision eines Discus intervertebralis, n.n.bez.	83.65.10↔	Sonstige Naht an Muskel oder Faszie, Kopf und Hals
80.51.10↔	Exzision eines Discus intervertebralis, offen chirurgisch	83.65.11↔	Sonst Naht an Muskel oder Faszie, Schulter und Axilla
80.51.11↔	Exzision zweier Disci intervertebrales, offen chirurgisch	83.65.12↔	Sonst Naht an Muskel oder Faszie, Oberarm und Ellenbogen
80.51.12↔	Exz dreier o mehr Disci intervertebrales, offen chir	83.65.13↔	Sonstige Naht an Muskel oder Faszie, Unterarm
80.51.20↔	Exzision eines Discus intervertebralis, perkutan Endoskopie	83.65.14↔	Sonst Naht an Muskel o Faszie, Brustwand, Bauch und Rücken
80.51.99↔	Exzision eines Discus intervertebralis, sonstige	83.65.15↔	Sonstige Nht an M o Fasz, Leist und Genreg und Gesäss
80.59.00↔	Sonstige Diskusdestruktion, n.n.bez.	83.65.16↔	Sonstige Naht an Muskel oder Faszie, Untere Extremität
80.59.10↔	Sonst Diskusdestruktion, Entf eines freien Sequesters	83.65.19↔	Sonst Naht an Muskel oder Faszie, Andere Lokalsiation
80.59.20↔	Sonstige Diskusdestruktion, Reoperation bei Rezidiv	83.65.99↔	Sonstige Naht an Muskel oder Faszie, sonstige
80.59.21↔	Sonstige Diskdestr, Reop m Radikulolyse b Rezidiv	84.59↔	Einsetzen von sonstiger vertebralen Vorrichtung
80.59.30↔	Sonst Diskusdestruktion, Dekompression mit Nucleoplastik	84.60↔	Einsetzen von Diskusprothese, nicht näher bezeichnet
80.59.40↔	S Dskdstr, Mnmlnvs Thrmmdltion d Bndscheib	84.61↔	Einsetzen von partieller Diskusprothese, zervikal
80.59.50↔	S Dskdstr, Dsksrknstrktion m zllbsiertn Bndscheibnrstz	84.62↔	Einsetzen von totaler Diskusprothese, zervikal
80.59.99↔	Sonstige Diskusdestruktion, sonstige	84.63↔	Einsetzen von Diskusprothese, thorakal
81.00↔	Spondylodese, n.n.bez.	84.64↔	Einsetzen von partieller Diskusprothese, lumbosakral
81.01↔	Spondylodese an Atlas-Axis	84.65↔	Einsetzen von totaler Diskusprothese, lumbosakral
81.02↔	Sonstige zervikale Spondylodese mit ventralem Zugang	84.66.00↔	Rev o Ersetz von künstl Diskproth, zervikal, n.n.bez.
81.03↔	Sonstige zervikale Spondylodese mit dorsalem Zugang	84.66.10↔	Ersetzen von künstlicher Diskusprothese, zervikal
81.04↔	Dorsale und dorsolumbale Spondylodese, ventraler Zugang	84.66.20↔	Revision von künstlicher Diskusprothese, zervikal
81.05↔	Dorsale und dorsolumbale Spondylodese, dorsaler Zugang	84.66.99↔	Rev o Ersetz von künstl Diskproth, zervikal, sonstige
81.06↔	Lumbale und lumbosakrale Spondylodese, ventraler Zugang	84.67↔	Revision oder Ers von künstlicher Diskusprothese, thorakal
81.07↔	Lumbale und lumbosakrale Spondylod, intratransverser Zugang	84.68.00↔	Rev o Ersetz von künstl Diskproth, lumbosakr, n.n.bez.
81.08↔	Lumbale und lumbosakrale Spondylodese, dorsaler Zugang	84.68.10↔	Ersetzen von künstlicher Diskusprothese, lumbosakral
81.30↔	Reoperation einer Spondylodese, n.n.bez.	84.68.20↔	Revision von künstlicher Diskusprothese, lumbosakral
81.31↔	Reoperation einer Spondylodese an Atlas-Axis	84.68.99↔	Rev o Ersetz von künstl Diskproth, lumbosakr, sonstige
81.32↔	Reop e sonst zervikalen Spondylodes m ventralem Zugang	84.69.00↔	Revision oder Ers von künstlicher Diskusprothese, n.n.bez.
81.33↔	Reop e sonstigen zervikalen Spondylodese m dors Zugang	84.69.10↔	Ersetzen von künstlicher Diskusprothese
81.34↔	Reop e dors u dorsolumb Spondylodes, ventraler Zugang	84.69.20↔	Revision von künstlicher Diskusprothese
81.35↔	Reop e dors und dorsolumb Spondylodese, dors Zugang	84.69.99↔	Revision o Ers von künstlicher Diskusprothese, sonst
81.36↔	Reop e lumb u lumbosakr Spondylodes, ventraler Zugang	86.94.00↔	Eins o Ers v Plsgnrt e Neurstm, Enzlsys, N spzf ob aufbl, nnbz
81.37↔	Reop e lmb u lmbskr Spndylids, intrtrsvrs Zg	86.94.10↔	Enstz v Plsgnrt e intrkr Neurstm, Enzlsys, N wiedrauff
81.38↔	Reop e lumb und lumbosakr Spondylodese, dors Zugang	86.94.11↔	Enstz v Plsgnrt e epd Neurstm, Enzlsys, N wiedrauff
81.39↔	Reoperation einer Spondylodese, n.a.klass.	86.94.12↔	Enstz v Plsgnrt e prph Neurstm, Enzlsys, N wiedrauff
81.62.00↔	Spondylodes o Reop e Spondylodes v 23 Wirb, n.n.bez.	86.94.20↔	Erstz v Plsgnrt e intrkr Neurstm, Enzlsys, N wiedrauff
81.62.10↔	Spondylodese von 2 Wirbeln, dorsal	86.94.21↔	Erstz v Plsgnrt e epd Neurstm, Enzlsys, N wiedrauff
81.62.11↔	Spondylodes v 2 Wirbeln, dors u vent komb, interkorp	86.94.22↔	Erstz v Plsgnrt e prph Neurstm, Enzlsys, N wiedrauff
81.62.12↔	Spondylodese von 2 Wirbeln, ventral, interkorporell	86.94.99↔	Eins o Ers v Plsgnrt e Neurstm, Enzlsys, N spzf ob aufbl, so
81.62.13↔	Spondylodese von 2 Wirbeln, dorsal, dynamisch	86.95.00↔	Eins o Ers v Plsgnrt e Neurstm, Mhrlsys, N spzf ob aufbl, nnbz
81.62.20↔	Spondylodese von 3 Wirbeln, dorsal	86.95.10↔	Enstz v Plsgnrt e intrkr Neurstm, Mhrlsys, N wiedrauff
81.62.21↔	Spondylodes v 3 Wirbeln, dors u vent komb, interkorp	86.95.11↔	Enstz v Plsgnrt e epd Neurstm, Mhrlsys, N wiedrauff

86.95.12↔	Enstz v Plsgnrt e prph Neurstm, Mhrlsys, N wiedrauf	86.98.20↔	Erstz v auflb Plsgnrt e intrkr Neurstm, Mhrlsys
86.95.20↔	Erstz v Plsgnrt e intrkr Neurstm, Mhrlsys, N wiedrauf	86.98.21↔	Ersetz v auflb Pulsgenerator e epid Neurostim, Mehrslys
86.95.21↔	Erstz v Plsgnrt e epid Neurstm, Mhrlsys, N wiedrauf	86.98.22↔	Erstz v auflb Plsgnrt e prph Neurstm, Mhrlsys
86.95.22↔	Erstz v Plsgnrt e prph Neurstm, Mhrlsys, N wiedrauf	86.98.99↔	Enstz o Erstz v auflb Plsgnrt e Neurstm, Mhrlsys, so
86.95.99↔	Eins o Ers v Plsgnrt e Neurstm, Mhrlsys, N spzf ob auflb, so	92.39.00↔	Sonstige stereotaktische Radiochirurgie, n.n.bez.
86.96.00↔	Enstz o Erstz v snst Plsgnrt e Neurstm, n.n.bz.	92.39.01↔	And Hochvstrth, Stereot Bestr, frakt,zereb, n.n.bez.
86.96.10↔	Einsetz von Pulsgenerator zur Vorderwurzelstimulation	92.39.11↔	And Hchvstrth, Streot Bstr, frkt, Extrzr, n.n.bz.
86.96.11↔	Einsetzen von Pulsgenerator zur Vagusnervstimulation	92.39.20↔	And Hchvstrth, Streot Bstr, frkt: zrb, intmd Rdioth
86.96.20↔	Ersetzen von Pulsgenerator zur Vorderwurzelstimulation	92.39.21↔	And Hchvstrth, Streot Bstr, frkt: zrb, intmd Bgnbstr (IMAT)
86.96.21↔	Ersetzen von Pulsgenerator zur Vagusnervstimulation	92.39.22↔	And Hchvstrth, Streot Bstr, frkt: zrb, bldgst Enst
86.96.99↔	Einsetz o Ersetz von sonst Pulsgenerator e Neurostim, so	92.39.29↔	And Hochvstrth, Stereot Bestr, frakt, zerebral, so
86.97↔	Enstz o Erstz v auflb Plsgnrt e Neurstm, Enzllsys	92.39.30↔	And Hchvstrth, Streot Bstr, frkt: Extrzr, intmd Rdioth
86.98.00↔	Eins o Erstz v auflb Plsgnrt e Neurstm, Mhrlsys, nnbz	92.39.31↔	And Hchvstrth, Streot Bstr, frkt: Extrzr, intmd Bgnbstr (IMAT)
86.98.10↔	Enstz v auflb Plsgnrt e intrkr Neurstm, Mhrlsys	92.39.32↔	And Hchvstrth, Streot Bstr, frkt: Extrzr, bldgst Enst
86.98.11↔	Enstz v auflb Plsgnrt e epid Neurstm, Mhrlsys	92.39.39↔	And Hochvstrth, Stereot Bestr, frakt, Extrazer, so
86.98.12↔	Enstz v auflb Plsgnrt e prph Neurstm, Mhrlsys		

Prozedur R12-3

01.12.00↔	Offene Biopsie an den Hirnhäuten, n.n.bez.	01.39.29↔	So Inzs a Hrn, Streot Entl so intrknielr Flüssgk
01.12.10↔	Stereotaktische offene Biopsie an den Hirnhäuten	01.39.30↔	Sonstige Inzision a Gehirn, Entf e intrazerebralen Fk
01.12.99↔	Offene Biopsie an den Hirnhäuten, sonstige	01.39.40↔	Anl e ext Drain a Liqusys (z.B. ventr, zist, subd)
01.14.00↔	Offene Biopsie am Gehirn, n.n.bez.	01.39.41↔	Anl e Reserv a Liqusys (z.B. ventr, zisternal, subd)
01.14.10↔	Stereotaktische offene Biopsie am Gehirn	01.39.42↔	Entf e Reserv a Liqusys (z.B. ventr, zisternal, subd)
01.14.99↔	Offene Biopsie am Gehirn, sonstige	01.39.50↔	Entfernung eines intrakraniellen Implantates
01.15↔	Biopsie am Schädel	01.39.99↔	Sonstige Inzision am Gehirn, sonstige
01.21↔	Inzision und Drainage an den kranialen Sinus	01.41↔	Operationen am Thalamus
01.22↔	Entf d Elektrod(n) e intrakraniellen Neurostimulators	01.42↔	Operationen am Globus pallidum
01.24.00↔	Sonstige Kraniotomie, n.n.bez.	01.51.00↔	Exz von Läsion oder Gewebe an d Hirnhäuten, n.n.bez.
01.24.10↔	Sonstige Kraniotomie mit Dekompression	01.51.10↔	Exz v Tmr an d Hrn m Präprtio n v infiltriertm Nchbr
01.24.11↔	Sonst Kraniotomie zur Entleerung e epiduralen Hämatoms	01.51.99↔	Exzision von Läsion oder Gewebe an den Hirnhäuten, sonst
01.24.12↔	Sonstige Kraniotomie zur Entleerung eines epid Emphyems	01.52.00↔	Hemisphärektomie, n.n.bez.
01.24.13↔	S Krniot,Entf v allpl Mt o Mdrtrg i d Schädlnk o Epdraum	01.52.10↔	Hemisphärektomie, hirneigenes intrazerebrales Tumorgewebe
01.24.14↔	S Krniot,Entf v allpl Mtrialdr Mdrtrg aus Schädlnk o Epdraum	01.52.11↔	Hemisphärektomie, nicht hirneigenes intrazerebr Tumorgewebe
01.24.15↔	Sonstige Kraniot, Entf e Fk aus Schädlnk o Epidraum	01.52.99↔	Hemisphärektomie, sonstige
01.24.16↔	So Kraniot, So Drain epid Flüssigk o aus sonst Gründen	01.53.00↔	Lobektomie am Gehirn, n.n.bez.
01.24.20↔	Kraniotomie der Kalotte als Zugang, n.n.bez.	01.53.10↔	Lobektomie am Gehirn, hirneigenes intrazerebral Tumorgewebe
01.24.21↔	Bohrlochtrepanation der Kalotte als Zugang	01.53.11↔	Lobekt a Hirn, Ni hirneigenes intrazerebrales Tumor
01.24.22↔	Streotktsch gführt Schädrlörfngn übr d Klitt als Zg	01.53.99↔	Lobektomie am Gehirn, sonstige
01.24.29↔	Kraniotomie der Kalotte als Zugang, sonstige	01.59.00↔	Sonstige Exz o Destr von Läs o Gew a Hirn, n.n.bez.
01.24.30↔	Zugang durch die Schädelbasis, n.n.bez.	01.59.10↔	Sonstige Exz von hirneig intrazer Tumor a Hirn
01.24.31↔	Zugang durch die Schädelbasis, transoral	01.59.11↔	Sonstige Exz von Ni hirneig intrazer Tumor a Hirn
01.24.32↔	Zugang d d Schädelb, transor m Spal d weichen Gaumens	01.59.12↔	So Exz von Läs o Gew a Hirn, Debr e Kontusion a Hirn
01.24.33↔	Zg d d Schädelb, trnsr m Spl d weichn u hrtn Gaumns	01.59.19↔	Sonst Exzision von Läsion oder Gewebe am Gehirn, sonst
01.24.34↔	Zugang durch die Schädelbasis, transsphenoidal	01.59.20↔	Sonstige Destr von hirneig intrazer Tumor a Hirn
01.24.35↔	Zugang durch die Schädelbasis, transethmoidal	01.59.21↔	Sonstige Destr von Ni hirneig intrazer Tumor a Hirn
01.24.36↔	Zugang durch die Schädelbasis, transmastoïdal	01.59.29↔	Sonst Destruktion von Läsion o Gewebe am Gehirn, sonst
01.24.37↔	Zugang durch die Schädelbasis, translabyrinthär	01.59.99↔	Sonstige Exz o Destr von Läs o Gew a Hirn, sonstige
01.24.38↔	Zugang durch die Schädelbasis, transpyramidal	01.6x.00↔	Exzision u Destruktion einer Läsion am Schädel, n.n.bez.
01.24.39↔	Zugang durch die Schädelbasis, sonstige	01.6x.10↔	Exzision und Destruktion von Tumorgewebe an Schädelbasis
01.24.3a↔	Zugang durch die Schädelbasis, transkondylär	01.6x.11↔	Exzision und Destruktion von Tumorgewebe an d Kalotte
01.24.3b↔	Zugang durch die Schädelbasis, transorbital	01.6x.20↔	Exz und Destr vom sonst erkrankten Gew an d Schädelb
01.24.3c↔	Zugang durch die Schädelbasis, mit Le-Fort-I-Osteotomie	01.6x.21↔	Exz und Destr von sonst erkrankten Gew an d Kalotte
01.24.99↔	Sonstige Kraniotomie, sonstige	01.6x.22↔	Exz u Dstr v snst erkrnktn Gw an d Klitt m Hrn
01.25.00↔	Sonstige Kraniektomie, n.n.bez.	01.6x.99↔	Exzision und Destr einer Läsion a Schädel, sonstige
01.25.10↔	Sonstige Kraniektomie mit Dekompression	02.01↔	Eröffnen einer Schädelnaht
01.25.11↔	Sonst Kraniektomie zur Entleerung e epiduralen Hämatoms	02.02↔	Elevation von Frakturfragmenten vom Schädel
01.25.12↔	Sonst Kraniektomie zur Entleerung e epiduralen Emphyems	02.03↔	Bildung eines Schädelknochenlappens
01.25.13↔	So Kraniekt zur Entf e Fk aus Schädlnk o Epidraum	02.05.00↔	Einsetzen einer Schädelknochenplatte, n.n.bez.
01.25.14↔	S Krniekt m Enl v allpl Mt o Mdrtrg i d Schädlnk o Epdraum	02.05.10↔	Eins CADImp an Hrnsh oh Bt d Gsschäd,Entf Df
01.25.19↔	So Kraniekt z Drain epid Flüssigk o aus sonst Gründen	02.05.11↔	Eins CADImp an Hrnsh oh Bt d Gsschäd,grfr o kompl Df
01.25.20↔	Sonstige Kraniekt, Rekraniektomie mit Einbr e Drain	02.05.20↔	Eins CADImp an Hrnsh m Bt v Orb, Tmpreg o fr Sn(bs 2 Rg)
01.25.21↔	S Krniekt,Rkrrekt z Entf v alpl Mt o Mdrtr a d Schädlnk o Epdr	02.05.30↔	Eins CADImp an Hrnsh m Bt mit Rg d Gsschäd(b3Rg)
01.25.99↔	Sonstige Kraniektomie, sonstige	02.05.99↔	Einsetzen einer Schädelknochenplatte, sonstige
01.39.00↔	Sonstige Inzision am Gehirn, n.n.bez.	02.06.00↔	Sonstige Osteoplastik am Schädel, n.n.bez.
01.39.10↔	Sonstige Inzision a Hirn zur Entl e intrazer Hämat	02.06.10↔	Frontoorbitale Kranioplastik zur Verlagerung
01.39.11↔	Sonstige Inzision a Hirn zur Entl e intrazer Abszesses	02.06.20↔	Rk d Hrnsh oh Bt d Gsschäd, m einf Implnt (Knzmnt)
01.39.19↔	So Inzis a Gehirn, Entl v So intrazerebraler Flüssigk	02.06.30↔	Reko v Hirn u Gesschäd, m einf Implant (Knzement) o Tx
01.39.20↔	So Inzis a Hirn, Stereotaktische Entl e intrkr Hämat	02.06.99↔	Sonst Osteoplastik am Schädel (Kranioplastik), sonst
01.39.21↔	So Inzis a Hirn, Stereot Entl e intrkr Abszesses	02.07↔	Entfernen einer Schädelknochenplatte

02.11↔	Einfache Naht an der Dura mater des Gehirns	07.68↔	Totale Exzision der Hypophyse, and näher bez Zugang
02.12.00↔	Sonstige Rekonstruktion an den Hirnhäuten, n.n.bez.	07.69↔	Totale Exzision der Hypophyse, nicht näher bez Zugang
02.12.10↔	Sonst Rekonstruktion an den Hirnhäuten ohne Kranioplastik	38.01↔	Inzision von intrakraniellen Gefässen
02.12.20↔	Sonst Rekonstruktion an den Hirnhäuten mit Kranioplastik	38.31↔	Resektion von intrakraniellen Gefässen mit Anastomose
02.12.21↔	Sonst Duraplastik mit Kranioplastik an der Konvexität	38.51↔	Ligatur und Stripping von intrakraniellen Varizen
02.12.22↔	So Durapl m Kranioplastik a kraniozervikalen Übergang	38.61↔	Sonstige Exzision von intrakraniellen Gefässen
02.12.99↔	Sonstige Rekonstruktion an den Hirnhäuten, sonstige	38.81↔	Sonstr chirurgischer Verschluss von intrakraniellen Gefässen
02.13↔	Ligatur eines Gefässes der Hirnhäute	86.94.00↔	Eins o Ers v Plsgnrt e Neurstm, Enzlsys, N spzf ob auflb, nnbz
02.14↔	Exzision am Plexus chorioideus	86.94.10↔	Enstz v Plsgnrt e intrkr Neurstm, Enzlsys, N wiedraufi
02.2↔	Ventrikulostomie	86.94.11↔	Enstz v Plsgnrt e epd Neurstm, Enzlsys, N wiedraufi
02.31↔	Ventrikelshunt zu Strukturen in Kopf und Hals	86.94.12↔	Enstz v Plsgnrt e prph Neurstm, Enzlsys, N wiedraufi
02.32↔	Ventrikelshunt zum Kreislaufsystem	86.94.20↔	Erstz v Plsgnrt e intrkr Neurstm, Enzlsys, N wiedraufi
02.33↔	Ventrikelshunt zur Thoraxhöhle	86.94.21↔	Erstz v Plsgnrt e epd Neurstm, Enzlsys, N wiedraufi
02.34↔	Ventrikelshunt zu Bauchhöhle und Bauchorganen	86.94.22↔	Erstz v Plsgnrt e prph Neurstm, Enzlsys, N wiedraufi
02.35↔	Ventrikelshunt zum Harnwegssystem	86.94.99↔	Eins o Ers v Plsgnrt e Neurstm, Enzlsys, N spzf ob auflb, so
02.39↔	Sonst Operationen zum Einrichten einer Ventrikeldrainage	86.95.00↔	Eins o Ers v Plsgnrt e Neurstm, Mhrlsys, N spzf ob auflb, nnbz
02.41.00↔	Spülung und Exploration eines Ventrikelshunts, n.n.bez.	86.95.10↔	Enstz v Plsgnrt e intrkr Neurstm, Mhrlsys, N wiedraufi
02.41.10↔	Spülung u Exploration eines Ventrikelshunts, zentraler Teil	86.95.11↔	Enstz v Plsgnrt e epd Neurstm, Mhrlsys, N wiedraufi
02.41.20↔	Spülung u Exploration eines Ventrikelshunts, peripherer Teil	86.95.12↔	Enstz v Plsgnrt e prph Neurstm, Mhrlsys, N wiedraufi
02.41.99↔	Spülung und Exploration eines Ventrikelshunts, sonstige	86.95.20↔	Erstz v Plsgnrt e intrkr Neurstm, Mhrlsys, N wiedraufi
02.42.00↔	Ersetzen eines Ventrikelshunts, n.n.bez.	86.95.21↔	Erstz v Plsgnrt e epd Neurstm, Mhrlsys, N wiedraufi
02.42.10↔	Ersetzen eines Ventrikelshunts, zentraler Teil	86.95.22↔	Erstz v Plsgnrt e prph Neurstm, Mhrlsys, N wiedraufi
02.42.20↔	Ersetzen eines Ventrikelshunts, peripherer Teil	86.95.99↔	Eins o Ers v Plsgnrt e Neurstm, Mhrlsys, N spzf ob auflb, so
02.42.99↔	Ersetzen eines Ventrikelshunts, sonstige	86.96.00↔	Enstz o Erstz v snst Plsgnrt e Neurstm, n.n.bz.
02.43↔	Entfernen eines Ventrikelshunts	86.96.10↔	Einsetz von Pulsgenerator zur Vorderwurzelstimulation
02.91↔	Lösung von kortikalen Adhäsionen	86.96.11↔	Einsetzen von Pulsgenerator zur Vagusnervstimulation
02.92↔	Plastische Rekonstruktion am Gehirn	86.96.20↔	Ersetzen von Pulsgenerator zur Vorderwurzelstimulation
02.93.00↔	Implnt o Erstz d Elkrtd(n) e intrkr Neurstm, n.n.bz.	86.96.21↔	Ersetzen von Pulsgenerator zur Vagusnervstimulation
02.93.10↔	Implant o Ersetz v temp Mikroel z monolok Abl u Stimul	86.96.99↔	Einsetz o Ersetz von sonst Pulsgenerat e Neurostim, so
02.93.11↔	Implnt o Erstz v tmp Mikroel z mltk Abl u Stml	86.97↔	Enstz o Erstz v auflb Plsgnrt e Neurstm, Enzlsys
02.93.20↔	Implnt o Erstz v prm Mikroel z mnk Abl u Stml	86.98.00↔	Eins o Erstz v auflb Plsgnrt e Neurstm, Mhrlsys, nnbz
02.93.21↔	Implnt o Erstz v prm Mikroel z mltk Abl u Stml	86.98.10↔	Enstz v auflb Plsgnrt e intrkr Neurstm, Mhrlsys
02.93.99↔	Implant o Ersetz d Elektrod(n) e intrkr Neurostim, So	86.98.11↔	Enstz v auflb Plsgnrt e epd Neurstm, Mhrlsys
07.61↔	Partielle Exzision der Hypophyse, transfrontaler Zugang	86.98.12↔	Enstz v auflb Plsgnrt e prph Neurstm, Mhrlsys
07.62↔	Partielle Exz an der Hypophyse, transsphenoidaler Zugang	86.98.20↔	Erstz v auflb Plsgnrt e intrkr Neurstm, Mhrlsys
07.63↔	Partielle Exz an d Hypophyse, nicht näher bez Zugang	86.98.21↔	Erstz v auflb Pulsgenerat e epid Neurostim, Mehrelsys
07.64↔	Totale Exzision der Hypophyse, transfrontaler Zugang	86.98.22↔	Erstz v auflb Plsgnrt e prph Neurstm, Mhrlsys
07.65↔	Totale Exzision der Hypophyse, transsphenoidaler Zugang	86.98.99↔	Enstz o Erstz v auflb Plsgnrt e Neurstm, Mhrlsys, so

Prozedur R12-4

40.40↔	Radikale Neck dissection, n.n.bez.	40.41.14↔	Selektive (funkt) Neck dissection, central (Region VI)
40.41.00↔	Radikale unilaterale Neck dissection, n.n.bez.	40.41.20↔	Radikale Neck dissection (inkl. modifiziert)
40.41.10↔	Sel (funkt) Neck dissec, supraomohyoid (Reg III)	40.41.21↔	Extended Neck dissection
40.41.11↔	Selekt (funkt) Neck dissection, lateral (Region II-IV)	40.41.99↔	Radikale unilaterale Neck dissection, sonstige
40.41.12↔	Sel (funkt) Neck dissec, anterolateral (Reg IIV)	40.42↔	Radikale bilaterale Neck dissection
40.41.13↔	Sel (funkt) Neck dissec, posterolateral (Reg IIIV)		

ADRG R13**Andere hämatologische und solide Neubildungen mit bestimmter OR-Prozedur, ohne äußerst schwere oder schwere CC**

Hauptdiagnose in Tabelle R13-1 und jede OR-Prozedur außer Tabelle R13-2 und jede OR-Prozedur außer Tabelle R13-3

DRG R13Z**Andere hämatologische und solide Neubildungen mit bestimmter OR-Prozedur, ohne äußerst schwere oder schwere CC****Diagnose R13-1**

C37	Bösartige Neubildung des Thymus	C77.3	Sek u nnbez BNB: Axill Lymphkn u Lymphkn obere Extrem
C48.0	Bösartige Neubildung: Retroperitoneum	C77.4	Sek u nnbez BNB: Inguin Lymphkn u Lymphkn unt Extrem
C76.4	BNB ungenau bezeichneter Lok: Obere Extremität	C77.5	Sekundäre u nnbez BNB: Intrapelvine Lymphknoten
C76.5	BNB ungenau bezeichneter Lok: Untere Extremität	C77.8	Sekundäre u nnbez BNB: Lymphknoten mehrerer Regionen
C76.7	BNB: Sonstige ungenau bezeichnete Lokalisationen	C77.9	Sekundäre u nnbez BNB: Lymphknoten, nnbez
C76.8	BNB: Sonst u ungenau bez Lok, mehr Teilber überlapp	C79.83	Sekundäre bösartige Neubildung des Perikards
C77.0	Sekundäre u nnbez BNB: Lymphknoten Kopf/Gesicht/Hals	C79.84	Sonstige sekundäre bösartige Neubildung des Herzens
C77.1	Sekundäre u nnbez BNB: Intrathorakale Lymphknoten	C79.88	Sekundäre bösartige Neubildung so nbez Lokalisationen
C77.2	Sekundäre u nnbez BNB: Intraabdominale Lymphknoten	C79.9	Sekundäre bösartige Neubildung nnbez Lokalisation

C80.0	Bösartige Neubildung, prim Lokalisation unbekannt, so bez	C94.20	Akute Megakaryoblastenleukämie: Ohne Ang kompl Remiss
C80.9	Bösartige Neubildung, nnbez	C94.21	Akute Megakaryoblastenleukämie: In kompletter Remission
C92.00	Akute myeloblast Leukämie [AML]: oA einer komplet Remiss	C96.0	Multifok/-syst (dissm) Langerh-Zell-Histiozytos [AbtLetterSiwe]
C92.01	Akute myeloblast Leukämie [AML]: In komplet Remis	D09.3	Carcinoma in situ Schilddrüse/so endokrine Drüsen
C92.40	Akut Promyelozyt-Leukämie [PCL]: oA komplet Remis	D09.7	Carcinoma in situ sonst nbez Lokalisationen
C92.41	Akute Promyelozyt-Leukämie [PCL]: In komplet Remis	D09.9	Carcinoma in situ, nnbez
C92.50	Akute myelomonozytäre Leukämie: Ohne Ang kompl Remiss	D19.7	Gutart Neubild mesotheliales Gewebe, sonst Lok
C92.51	Akute myelomonozytäre Leukämie: In kompletter Remission	D19.9	Gutart Neubildung mesotheliales Gewebe, nnbez
C92.60	Akut myelo Leukäm m 11q23-Abnormität: oA kompl Rem	D36.7	Gutartige Neubildung sonstige nbez Lok
C92.61	Akut myelo Leukäm mit 11q23-Abnormität: In kompl Rem	D36.9	Gutartige Neubildung nnbez Lokalisation
C92.80	Akut myelo Leukäm m multilineär Dysplas: oA kompl Rem	D46.2	Refraktäre Anämie m Blastenüberschuß
C92.81	Akut myelo Leukäm m multilineär Dysplas: In kompl Rem	D48.7	NB unsich/unbek Verhalt sonst nbez Lok
C93.00	Akut Monoblast/Monozytenleukämie: oA komplet Remis	D48.9	NB unsich/unbek Verhalt, nnbez
C93.01	Akut Monoblast/Monozytenleukämie: In komplet Remis	Q85.8	Sonstige Phakomatosen, aonkl
C94.00	Akute Erythroleukämie: oA einer komplet Remission	Q85.9	Phakomatose, nnbez
C94.01	Akute Erythroleukämie: In kompletter Remission	Z03.1	Beobachtung b Verdacht auf BNB

Prozedur R13-2

92.20↔	Infusion von flüssigem Radioisotop	92.26.99↔	Teleradiotherapie mit anderen Partikelstrahlen, sonst
92.21.00↔	Oberflächenstrahlentherapie: n.n.bez.	92.27.00↔	Imp/Eins radak Elm (Brchyth m umschl Rdion), Körprb, S o nnbz
92.21.01↔	Oberflächenstrahlentherapie: Bis zu 2 Bestrahlungsfeldern	92.27.10↔	Imp/Eins radak Elm (Brchyth m umschl Rdion), w Geschl, nnbz
92.21.02↔	Oberflächenstrahlentherapie: Mehr als 2 Bestrahlungsfelder	92.27.11↔	Imp o Eins rdioakt Elm (Brchyth m umschl Rdion), intraut
92.22.00↔	Orthovstrth: n.n.bez. Orthovstrth: n.n.bez.	92.27.12↔	Imp o Eins rdioakt Elm (Brchyth m umschl Rdion), intrvg
92.22.01↔	Orthovoltstrahlentherapie: Bis zu 2 Bestrahlungsfeldern	92.27.13↔	Imp/Eins radak Elm (Brchyth m umschl Rdion), intu u intv kmb
92.22.02↔	Orthovoltstrahlentherapie: Mehr als 2 Bestrahlungsfelder	92.27.21↔	Imp o Eins rdioakt Elm (Brchyth m umschl Rdion), Körprb
92.22.11↔	Intraoperative Röntgenstrahlentherapie, bis 300 kV	92.27.22↔	Imp/Eins radak Elm (Brchyth m umschl Rdion), intrkvär
92.22.12↔	Intraoperative Röntgenstrahlentherapie, 300 kV - < 1 MV	92.27.23↔	Imp/Eins radak Elm (Brchyth m umschl Rdion), intrlml
92.22.19↔	Intraoperative Röntgenstrahlentherapie, sonstige	92.27.30↔	Imp o Eins rdioakt Elm (Brchyth m umschl Rdion), Gf nnbz
92.23.00↔	Hochvoltstrahlentherapie, n.n.bez.	92.27.31↔	Imp/Eins radak Elm (Brchyth m umschl Rdion), Kmrngfäss
92.23.01↔	Telekobaltgerät bis zu 2 Bestrahlungsfelder	92.27.39↔	Imp o Eins rdioakt Elm (Brchyth m umschl Rdion), so Gf
92.23.02↔	Telekobaltgerät 3 bis 4 Bestrahlungsfelder	92.27.40↔	Impl o Eins rdakti Elem(Brachyth m Radionklid), intraop
92.23.03↔	Telekobaltgerät mehr als 4 Bestrf oder 3Dgepl Bestr	92.27.70↔	Radioaktive Moulagen, n.n.bez.
92.23.08↔	Hochvoltstrahlentherapie: andere Isotope	92.27.71↔	Rdioakt Moulgn: Knstr u Appl v obrfl rdioaktvn Moulgn
92.23.09↔	Telekobaltgerät, Sonstige	92.27.72↔	Rdioakt Moulgn: Knstr u Appl v N auf d Körprb vrw Appl
92.24.00↔	Teleradioth mit Photonen, Linearbeschleuniger, n.n.bez.	92.27.73↔	Radioakt Moulagen: Knstr u Appl v Augenapplikatoren
92.24.01↔	Teleradth m Phot, Linbesch, Großfeldbestrahlung	92.27.79↔	Radioaktive Moulagen, sonstige
92.24.02↔	Teleradth m Phot, Linbesch, Halbkörperbestrahlung	92.28.00↔	Injektion oder Instillation von Radioisotopen, n.n.bez.
92.24.03↔	Teleradth m Phot, Linbesch, Ganzkörperbestrahlung	92.28.01↔	Instillation von offenen Radionukliden in Gelenke
92.24.04↔	Teleradiotherapie m Phot, Linbesch, Intraop Strahlth	92.28.02↔	Rdiojth bs 1,2 GBq I131: Oh Gb v rkmb Thyreotr (rhTSH)
92.24.09↔	Teleradiotherapie mit Photonen, Linearbeschleuniger, sonst	92.28.03↔	Rdiojth bs 1,2 GBq I131: M Gb v rkmb Thyreotr (rhTSH)
92.24.11↔	Tlrdth m Pht, Lnbsch, bs z 2 Bstrf: M bldgst Enst	92.28.04↔	Rdiojth üb 1,2 bs u 5 GBq I131: Oh Gb rkmb Thyreotr (rhTSH)
92.24.12↔	Tlrdth m Pht, Lnbsch, mhr als 2 Bstrf: M bldgst Enst	92.28.05↔	Rdiojth üb 1,2 bs u 5 GBq I131: M Gb rkmb Thyreotr (rhTSH)
92.24.13↔	Tlrdth m Pht, Lnbsch, 3Dgpl Bstr: M bldgst Enst	92.28.06↔	Rdiojth m 5 u mhr GBq I131: Oh Gb rkmb Thyreotr (rhTSH)
92.24.14↔	Tlrdth m Pht, Lnbsch, intmd Rdioth: M bldgst Enst	92.28.07↔	Rdiojth m 5 u mhr GBq I131: M Gb rkmb Thyreotr (rhTSH)
92.24.21↔	Tlrdth m Pht, Lnbsch, bs z 2 Bstrf: Oh bldgst Enst	92.28.11↔	Therapie mit offenen Radionukliden bei Knochenmetastasen
92.24.22↔	Tlrdth m Pht, Lnbsch, mhr als 2 Bstrf: Oh bldgst Enst	92.28.12↔	Intrvnös plliatv Schmrzth m off Rdion b Knchnmtstsn
92.24.23↔	Tlrdth m Pht, Lnbsch, 3Dgpl Bstr: Oh bldgst Enst	92.28.13↔	Radiorezeptortherapie m DOTA-konjug Somatostatin-Analoga
92.24.24↔	Tlrdth m Pht, Lnbsch, intmd Rdioth: Oh bldgst Enst	92.28.20↔	Radioimmuntherapie mit 90Y-Ibritumomab-Tiuxetan, parenteral
92.24.30↔	Tlrdth m Pht: hchkmplx Rdioth m spezialisier Assttng	92.28.21↔	Gabe von Jod-131-MIBG (Metajodbenzylguanidin) parenteral
92.25.00↔	Teleradioth mit Elektronen, Linearbeschleuniger, n.n.bez.	92.28.31↔	Sel Intravask Radiochemoembolisation m I131Lipiodol
92.25.01↔	Teleradth m Elekt, Linbesch, Großfeldbestrahlung	92.28.32↔	SIRT d Emb v Yttrium90mrkiertn Mkrsphäm
92.25.02↔	Teleradth m Elekt, Linbesch, Halbkörperbestrahlung	92.28.33↔	Endovaskuläre Brachytherapie mit Rhenium-188
92.25.03↔	Teleradth m Elekt, Linbesch, Ganzkörperbestrahlung	92.29.00↔	Brachytherapie mit umschlossenen Radionukliden, n.n. bez.
92.25.04↔	Teleradiotherapie m Elekt, Linbesch, Intraop Strahlth	92.29.09↔	Brachytherapie mit umschlossenen Radionukliden, sonst
92.25.09↔	Teleradiotherapie mit Elektronen, Linearbeschleuniger, sonst	92.29.11↔	Intrst Brchyth m Implnt v entfb Str i e Ebn, nied Dssl
92.25.11↔	Teleradiotherapie m Elekt, Linbesch, m bildgest Einst	92.29.12↔	Intrst Brchyth m Impl entfb Str i e Eb, gp Dssl (Plsd ds rt)
92.25.12↔	Tlrdth m Elkt, Lnbsch, bs z 2 Bstrf, m bldgst Enst	92.29.13↔	Intrst Brchyth m Implnt v entfb Str i e Ebn, hh Dssl
92.25.13↔	Tlrdth m Elkt, Lnbsch, mhr als 2 Bstrf, m bldgst Enst	92.29.19↔	Interst Brachyth m Implant von entfb Str i e Ebene, so
92.25.14↔	Tlrdth m Elkt, Lnbsch, 3Dgpl Bstr, m bldgst Enst	92.29.21↔	Intrst Brchyth m Vmpl v entfb Str i mhr Ebnn, nied Dssl
92.25.15↔	Tlrdth m Elkt, Lnbsch, intmd Rdioth, m bldgst Enst	92.29.22↔	Intrst Brchyth m Vmpl entfb Str i mhr Eb, gp Dssl (Plsd ds rt)
92.25.21↔	Tlrdth m Elkt, Lnbsch, bs z 2 Bstrf, oh bldgst Enst	92.29.23↔	Intrst Brchyth m Vmpl v entfb Str i mhr Ebnn, hh Dssl
92.25.22↔	Tlrdth m Elkt, Lnbsch, mhr als 2 Bstrf, oh bldgst Enst	92.29.24↔	Brchyth m Impl v entf Strhl i mehr Ebn, hohe Lstg,intop
92.25.23↔	Tlrdth m Elkt, Lnbsch, 3Dgpl Bstr, oh bldgst Enst	92.29.29↔	Intrst Brchyth m Vmpl v entfb Str i mhr Ebnn, so
92.25.24↔	Tlrdth m Elkt, Lnbsch, intmd Rdioth, oh bldgst Enst	92.29.31↔	Intrst Brchyth m Implnt v prmn Str, bs z 10 Quelln
92.26.00↔	Teleradiotherapie mit anderen Partikelstrahlen, n.n.bez.	92.29.32↔	Intrst Brchyth m Implnt v prmn Str, v 10 bs 15 Quelln
92.26.10↔	Protonentherapie, bis zu 2 Bestrf, oh bildgest Einst	92.29.33↔	Intrst Brchyth m Implnt v prmn Str, v 16 bs 20 Quelln
92.26.11↔	Protonentherapie, bis zu 2 Bestrf, mit bildgest Einst	92.29.34↔	Intrst Brchyth m Implnt v prmn Str, v 21 bs 25 Quelln
92.26.20↔	Prtntntrhpie, mhr als 2 Bstrf, oh bldgst Enst	92.29.35↔	Intrst Brchyth m Implnt v prmn Str, v 26 bs 30 Quelln
92.26.21↔	Prtntntrhpie, mhr als 2 Bstrf, m bldgst Enst	92.29.36↔	Intrst Brchyth m Implnt v prmn Str, v 31 bs 35 Quelln

92.29.37↔	Intrst Brchyth m Implnt v prmn Str, v 36 bs bs 40 Quelln	92.29.88↔	Bstrpl f Prkt Bstr u Brchyth, Bstrpl m Fsion v CT, MRT u PETBldm
92.29.38↔	Intrst Brchyth m Implnt v prmn Str, v 41 bs bs 45 Quelln	92.29.89↔	Bestrlpl für perkutane Bestr und Brachyth, sonstige
92.29.39↔	Intrst Brchyth m Implnt v prmn Str, v 46 bs bs 50 Quelln	92.30.00↔	Stereotaktische Bestrahlung, einzeitig, n.n.bez.
92.29.3a↔	Intrst Brchyth m Implnt v prmn Str, v 51 bs bs 55 Quelln	92.30.01↔	Stereotaktische Bestrahlung, einzeitig: Zerebral, n.n.bez.
92.29.3b↔	Intrst Brchyth m Implnt v prmn Str, v 56 bs bs 60 Quelln	92.30.02↔	Stereotaktische Bestrahlung, einzeitig: Extrazerebral, n.n.bez.
92.29.3c↔	Intrst Brchyth m Implnt v prmn Str, v 61 bs bs 65 Quelln	92.30.20↔	Stereot Bestr, einzeit: Zerebral, intmod Radioth
92.29.3d↔	Intrst Brchyth m Implnt v prmn Str, v 66 bs bs 70 Quelln	92.30.21↔	Streot Bstr, einzeit: Zrb, intmd Bgnbstr (IMAT)
92.29.3e↔	Intrst Brchyth m Implnt v prmn Str, mhr als 70 Quelln	92.30.22↔	Stereot Bestr, einzeit: Zerebral, bildgest Einst
92.29.40↔	Brachytherapie mit Oberflächenapplikatoren, n.n.bez.	92.30.30↔	Stereot Bestr, einzeit: Extrazer, intmod Radioth
92.29.49↔	Brachytherapie mit Oberflächenapplikatoren, sonstige	92.30.31↔	Streot Bstr, einzeit: Extrzr, intmd Bgnbstr (IMAT)
92.29.51↔	Entf von umschl Radion o inaktiven Appl unt Anästhesie	92.30.32↔	Stereot Bestr, einzeit: Extrazer, bildgest Einst
92.29.60↔	Knstr u Anp v Fx u Bhdhlhf b Strhlth, Fxvrr, n.n.bz.	92.30.99↔	Stereotaktische Bestrahlung, einzeitig, sonstige
92.29.61↔	Knstr u Anp v Fx u Bhdhlhf b Strhlth, Fxvrr, einf	92.31.00↔	Radiochirurgie mit Photonen n.n. bez., zerebral
92.29.62↔	Knstr/Anp v Fx u Bhdhlhf b Strhlth, Fxvrr, mitl Schwierigkgrd	92.31.10↔	Radiochirurgie mit Photonen n.n. bez., extrazerebral
92.29.63↔	Knstr u Anp v Fx u Bhdhlhf b Strhlth, Fxvrr, kompl	92.32.00↔	Mehrquellige Photon-Radiochirurgie, n.n.bez.
92.29.64↔	Konstr u Anp von Fix u Bhdhlhf b Strahlth, Bhdhlhf	92.32.01↔	Mehrquellige Photon-Radiochirurgie: Gamma-knife
92.29.65↔	Knstr/Anp v Fx u Bhdhlhf b Strhlth, indiv Blöck o MLC	92.33.00↔	Teilchen-Radiochirurgie, n.n.bez.
92.29.69↔	Konstr und Anp von Fix und Bhdhlhf b Strahlth, so	92.33.01↔	And Hochvstrth: Stereot Bestr, einzeit, zerebral
92.29.70↔	Bestrsim für externe Bestr und Brachyth, n.n.bez.	92.33.11↔	And Hochvstrth: Stereot Bestr, einzeit, Extrazer
92.29.71↔	Bstrsm f ext Bstr u Brchyth: CTgst Sm f d ext Bstr	92.39.01↔	And Hochvstrth, Stereot Bestr, frakt,zereb, n.n.bez.
92.29.72↔	Bstrsm f ext Bstr u Brchyth, CTgst Sm f d Brchyth	92.39.11↔	And Hchvstrth, Streot Bstr, frkt, Extrzr, n.n.bz.
92.29.73↔	Bstrsm f ext Bstr u Brchyth, Fldfstl m Sm, oh 3DPln	92.39.20↔	And Hchvstrth, Streot Bstr, frkt: zrb, intmd Rdiioth
92.29.74↔	Bstrsm f ext Bstr u Brchyth, Fldfstl m Sm, m 3DPln	92.39.21↔	And Hchvstrth, Streot Bstr, frkt: zrb, intmd Bgnbstr (IMAT)
92.29.79↔	Bestrsim für externe Bestr und Brachyth, Sonstige	92.39.22↔	And Hchvstrth, Streot Bstr, frkt: zrb, bildgst Enst
92.29.80↔	Bestrlpl für perkutane Bestr und Brachyth, n.n.bez.	92.39.29↔	And Hochvstrth, Stereot Bestr, frakt, zerebral, so
92.29.81↔	Bstrpl f Prkt Bstr u Brchyth, Bstrpl f d intmd Rdiioth	92.39.30↔	And Hchvstrth, Streot Bstr, frkt: Extrzr, intmd Rdiioth
92.29.82↔	Bstrpl f Prkt Bstr u Brchyth, Bstrpl m Fsion v CT u MRTBldm	92.39.31↔	And Hchvstrth, Streot Bstr, frkt: Extrzr, intmd Bgnbstr (IMAT)
92.29.83↔	Bstrpl f Prkt Bstr u Brchyth, Bstrpl f d Brchyth, Mtt	92.39.32↔	And Hchvstrth, Streot Bstr, frkt: Extrzr, bildgst Enst
92.29.84↔	Bstrpl f Prkt Bstr u Brchyth, Bstrpl f d Brchyth, kompl	92.39.39↔	And Hochvstrth, Stereot Bestr, frakt, Extrazer, so
92.29.85↔	Bstrpl f Prkt Bstr u Brchyth, Bstrpl oh indiv Dsspl	92.41↔	Intraoperative Strahlentherapie mit Elektronen
92.29.86↔	Bstrpl f Prkt Bstr u Brchyth, Bstrpl f Prkt Bstr, m ind Dsspl		
92.29.87↔	Bstrpl f Prkt Bstr u Brchyth, Bstrpl m Fsion v CT u PETBldm		

Prozedur R13-3

07.16.00↔	Biopsie am Thymus, n.n.bez.	18.09↔	Sonstige Inzision am äusseren Ohr
07.16.10↔	Geschlossene [perkutan] [Nadel-] Biopsie am Thymus	20.32.00↔	Biopsie an Mittel- und Innenohr, n.n.bez.
07.16.11↔	Offene Biopsie am Thymus	20.32.01↔	Biopsie am Mittelohr
07.16.99↔	Biopsie am Thymus, sonstige	20.32.02↔	Biopsie am Innenohr
08.11.00↔	Biopsie am Augenlid, n.n.bez.	20.32.99↔	Biopsie an Mittel- und Innenohr, sonstige
08.11.10↔	Geschlossene (Nadel-) Biopsie am Augenlid	24.11.00↔	Biopsie am Zahnfleisch, n.n.bez.
08.11.20↔	Offene Biopsie am Augenlid	24.11.10↔	Geschlossene (Nadel-) Biopsie am Zahnfleisch
08.11.99↔	Biopsie am Augenlid, sonstige	24.11.20↔	Offene Biopsie (mit Inzision) am Zahnfleisch
09.11↔	Biopsie der Tränendrüse	24.11.99↔	Biopsie am Zahnfleisch, sonstige
09.12↔	Biopsie des Tränensacks	24.12.00↔	Biopsie an einer Zahnalveole, n.n.bez.
09.19↔	Sonstige diagnostische Massnahmen am Tränensystem	24.12.10↔	Geschlossene (Nadel-) Biopsie an einer Zahnalveole
10.21.00↔	Biopsie der Konjunktiva, n.n.bez.	24.12.20↔	Offene Biopsie (mit Inzision) an einer Zahnalveole
10.21.10↔	Geschlossene (Nadel-) Biopsie der Konjunktiva	24.12.99↔	Biopsie an einer Zahnalveole, sonstige
10.21.20↔	Offene Biopsie der Konjunktiva	25.02↔	Offene Biopsie an der Zunge
10.21.99↔	Biopsie der Konjunktiva, sonstige	26.12↔	Offene Biopsie an Speicheldrüse oder -gang
11.22.00↔	Biopsie der Kornea, n.n.bez.	27.21.00↔	Biopsie am knöchernen Gaumen, n.n.bez.
11.22.10↔	Geschlossene (Nadel-) Biopsie der Kornea	27.21.10↔	Geschlossene (Nadel-) Biopsie am knöchernen Gaumen
11.22.20↔	Offene Biopsie der Kornea	27.21.20↔	Offene Biopsie (mit Inzision) am knöchernen Gaumen
11.22.99↔	Biopsie der Kornea, sonstige	27.21.99↔	Biopsie am knöchernen Gaumen, sonstige
12.22↔	Biopsie der Iris	27.22.00↔	Biopsie an Uvula und weichem Gaumen, n.n.bez.
12.29.00↔	S diagn Mssnhm an Irs, Crp cliar, Sklr u vrd Agkm, nnbz	27.22.10↔	Geschlossene (Nadel-) Biopsie an Uvula und weichem Gaumen
12.29.10↔	Biopsie des Corpus ciliare	27.22.20↔	Offene Biopsie (mit Inzision) an Uvula und weichem Gaumen
12.29.20↔	Biopsie der Sklera	27.22.99↔	Biopsie an Uvula und weichem Gaumen, sonstige
12.29.30↔	Biopsie der Augenlinse	27.23.00↔	Biopsie an der Lippe, n.n.bez.
12.29.99↔	S diagn Mssnhm an Irs, Crp cliar, Sklr u vrd Agkm, so	27.23.10↔	Geschlossene (Nadel-) Biopsie an der Lippe
13.90↔	Operation an der Linse, n.a.klass.	27.23.20↔	Offene Biopsie (mit Inzision) an der Lippe
13.91↔	Einsetzen von intraokulärer teleskopischer Prothese	27.23.99↔	Biopsie an der Lippe, sonstige
13.92↔	Kapsulotomie an der Linse	27.24.00↔	Biops in d Mundhöhle, an nicht bez Struktur, n.n.bez.
13.93↔	Verschluss eines Defektes an der Linse mit Gewebekleber	27.24.10↔	Gschl(Nd)Biops an Wngnschlh, Mndb u snst Strkt i d Mndhö
13.99↔	Sonstige Operationen an der Linse, sonstige	27.24.20↔	Off Biops(m Inzs) Wngnschlh, Mndb u snst Strkt i d Mndhö
14.19↔	S diagn Mssnhm an Rt, Chrioidea, Glskörp u hnt Agkm	27.24.99↔	Biops in d Mundhöhle, an nicht bez Struktur, sonstige
15.01↔	Biopsie an äusserem Augenmuskel oder Sehne	29.12.00↔	Biopsie am Pharynx, n.n.bez.
16.23↔	Biopsie an Orbita und Augapfel	29.12.10↔	Geschlossene (Nadel-) Biopsie am Pharynx
18.01↔	Perforation des Ohrläppchens	29.12.20↔	Offene Biopsie am Hypopharynx
18.02↔	Inzision am äusseren Gehörgang	29.12.30↔	Offene Biopsie am Nasopharynx

29.12.99↔	Biopsie am Pharynx, sonstige	77.48.00↔	Knochenbiopsie an Tarsalia und Metatarsalia, n.n.bez.
31.45↔	Offene Biopsie an Larynx oder Trachea	77.48.10↔	Knochiops an Tarsal und Metatars, Perkut (Nad) Biops
34.27.00↔	Biopsie am Zwerchfell, n.n.bez.	77.48.20↔	Knochiops an Tarsalia und Metatars, Offene Knochiops
34.27.10↔	Geschlossene (Nadel-) Biopsie am Zwerchfell	77.48.99↔	Knochenbiopsie an Tarsalia und Metatarsalia, sonstige
34.27.20↔	Offene Biopsie am Zwerchfell	77.49.00↔	Knochiops an and näher bez Kn, auss Gschk, n.n.bez.
34.27.99↔	Biopsie am Zwerchfell, sonstige	77.49.20↔	Knbp a and nä bz Kn, au Gk, Knbp an d Ws Prk (Nd) Bp
38.21↔	Biopsie eines Blutgefässes	77.49.21↔	Knbp an and näh bz Kn, au Gschk, Knbp an d Ws, Off Knbp
40.11.00↔	Biopsie an einer lymphatischen Struktur, n.n.bez.	77.49.40↔	Knbp a and näh bz Kn, au Gk, Knbp an Pl d Fs Prk (Nd) Bp
40.11.10↔	Off(Inzs)Biops mdiast,praaoirtin,iliakln o plvnn Lymphkn	77.49.41↔	Knbp a and näh bz Kn, au Gk, Knbp an Pl d Fs, Off Knbp
40.11.11↔	Off(Inzs)Biops zrv,sprklvkläm,axlläm o inguinln Lymphkn	77.49.90↔	Knchbiops an and näh bz Kn, auss Gschk, Prkt (Nd) Biops
40.11.20↔	Geschlossene [perkutane] [Nadel-] Biopsie von Lymphknoten	77.49.91↔	Knchbiops an and näh bz Kn, auss Gschk, Off Knchbiops
40.11.99↔	Biopsie an einer lymphatischen Struktur, sonstige	77.49.99↔	Knochiops an and näher bez Kn, auss Gschk, sonstige
40.19.00↔	Sonstige diagn Massnahm an lymphat Strukturen, n.n.bez	80.30↔	Gelenksbiopsie, ohne Angabe der Lokalisation
40.19.10↔	Präprtiv Szntrg u Sndnmssng i Rhmn d SntnlLymphndktmie	80.31.00↔	Gelenksbiopsie an der Schulter, n.n.bez.
40.19.20↔	Intraop Sondm d Rdionkldmark i R d SntnlLymphndktmie	80.31.10↔	Perkutane (Nadel-) Biopsie an der Schulter
40.19.99↔	So diagn Massnahm an lymphat Strukturen, so	80.31.20↔	Arthroskopische Gelenkbiopsie an der Schulter
40.21.00↔	Exzision eines tiefen zervikalen Lymphknotens, n.n.bez.	80.31.30↔	Offene Gelenkbiopsie an der Schulter
40.21.10↔	Exz einzelner Lk u Lymphgefäße, zerv, oh Markierung	80.31.99↔	Gelenksbiopsie an der Schulter, sonstige
40.21.11↔	Exz einzl Lk u Lgf,zrv,m Rdionkldmark o Farbstmrk(Sent-Lyekt)	80.32.00↔	Gelenksbiopsie am Ellenbogen, n.n.bez.
40.21.99↔	Exzision eines tiefen zervikalen Lymphknotens, sonstige	80.32.10↔	Perkutane (Nadel-) Biopsie am Ellenbogen
40.23.00↔	Exzision eines axillären Lymphknotens, n.n.bez.	80.32.20↔	Arthroskopische Gelenkbiopsie am Ellenbogen
40.23.10↔	Exzision eines axillären Lymphknotens, ohne Markierung	80.32.30↔	Offene Gelenksbiopsie am Ellenbogen
40.23.11↔	Exz axlläm Lkn,m Rdionkldmark o Farbstmrk(Sent-Lyekt)	80.32.99↔	Gelenksbiopsie am Ellenbogen, sonstige
40.23.99↔	Exzision eines axillären Lymphknotens, sonstige	80.33.00↔	Gelenkbiopsie am Handgelenk, n.n.bez.
40.24.00↔	Exzision eines inguinalen Lymphknotens, n.n.bez.	80.33.10↔	Perkutane (Nadel-) Biopsie am Handgelenk
40.24.10↔	Exz e inguinalen Lymphkn, offen chir, ohne Markierung	80.33.20↔	Arthroskopische Gelenkbiopsie am Handgelenk
40.24.11↔	Exz inguinln Lkn,o chr,m Rdionkldm o Farbstmrk(Sent-Lyekt)	80.33.30↔	Offene Gelenksbiopsie am Handgelenk
40.24.20↔	Exzision eines inguinalen Lymphknotens, laparoskopisch	80.33.99↔	Gelenkbiopsie am Handgelenk, sonstige
40.24.99↔	Exzision eines inguinalen Lymphknotens, sonstige	80.34.00↔	Gelenkbiopsie an Hand und Finger, n.n.bez.
44.15↔	Offene Biopsie am Magen	80.34.10↔	Perkutane (Nadel-) Biopsie an Hand und Finger
50.12↔	Offene Biopsie an der Leber	80.34.20↔	Arthroskopische Gelenkbiopsie an Hand und Finger
51.13↔	Offene Biopsie an Gallenblase oder Gallengängen	80.34.30↔	Offene Gelenksbiopsie an Hand und Finger
52.12↔	Offene Biopsie am Pankreas	80.34.99↔	Gelenkbiopsie an Hand und Finger, sonstige
76.11.00↔	Biopsie an Gesichtsschädelknochen, n.n.bez.	80.35.00↔	Gelenkbiopsie an der Hüfte, n.n.bez.
76.11.10↔	Geschlossene (Nadel-) Biopsie an Gesichtsschädelknochen	80.35.10↔	Perkutane (Nadel-) Biopsie an der Hüfte
76.11.11↔	Offene Biopsie (mit Inzision) an Gesichtsschädelknochen	80.35.20↔	Arthroskopische Gelenkbiopsie an der Hüfte
76.11.99↔	Biopsie an Gesichtsschädelknochen, sonstige	80.35.30↔	Offene Gelenksbiopsie an der Hüfte
76.19.11↔	Offene Biopsie (mit Inzision) am Kiefergelenk	80.35.99↔	Gelenkbiopsie an der Hüfte, sonstige
77.40.00↔	Knochenbiopsie, ohne Angabe der Lokalisation, n.n.bez.	80.36.00↔	Gelenkbiopsie am Knie, n.n.bez.
77.40.10↔	Knochiops, ohne Ang d Lok, Perkutane (Nadel) Biops	80.36.10↔	Perkutane (Nadel-) Biopsie am Knie
77.40.20↔	Knochiops, ohne Ang d Lokalisation, Offene Knochiops	80.36.20↔	Arthroskopische Gelenkbiopsie am Knie
77.40.99↔	Knochenbiopsie, ohne Angabe der Lokalisation, sonstige	80.36.30↔	Gelenkbiopsie am Knie, Offene Gelenksbiopsie am Knie
77.41.00↔	Knochiops von Skap, Klav, Rip und Sternum, n.n.bez.	80.36.99↔	Gelenkbiopsie am Knie, sonstige
77.41.10↔	Knchbiops v Skp, Klv, Rp u Strn, Prkt (Nd) Biops	80.37.00↔	Gelenkbiopsie am Sprunggelenk, n.n.bez.
77.41.20↔	Knochiops von Skap, Klav, Rip u Stern, Off Knochiops	80.37.10↔	Perkutane (Nadel-) Biopsie am Sprunggelenk
77.41.99↔	Knochiops von Skap, Klav, Rip und Sternum, sonstige	80.37.20↔	Arthroskopische Gelenkbiopsie am Sprunggelenk
77.42.00↔	Knochenbiopsie am Humerus, n.n.bez.	80.37.30↔	Offene Gelenksbiopsie am Sprunggelenk
77.42.10↔	Knochenbiopsie am Humerus, Perkutane (Nadel-) Biopsie	80.37.99↔	Gelenkbiopsie am Sprunggelenk, sonstige
77.42.20↔	Knochenbiopsie am Humerus, Offene Knochenbiopsie	80.38.00↔	Gelenkbiopsie an Fuss und Zehen, n.n.bez.
77.42.99↔	Knochenbiopsie am Humerus, sonstige	80.38.10↔	Perkutane (Nadel-) Biopsie an Fuss und Zehen
77.43.00↔	Knochenbiopsie an Radius und Ulna, n.n.bez.	80.38.20↔	Arthroskopische Gelenkbiopsie an Fuss und Zehen
77.43.10↔	Knbiopsie an Radius und Ulna, Perkutane (Nadel-) Biopsie	80.38.30↔	Offene Gelenksbiopsie an Fuss und Zehen
77.43.20↔	Knochenbiopsie an Radius und Ulna, Offene Knochenbiopsie	80.38.99↔	Gelenkbiopsie an Fuss und Zehen, sonstige
77.43.99↔	Knochenbiopsie an Radius und Ulna, sonstige	80.39.00↔	Gelenksbiopsie an anderer bez Lokalisation, n.n.bez.
77.44.00↔	Knochenbiopsie an Karpalia und Metakarpalia, n.n.bez.	80.39.10↔	Perkutane (Nadel) Biopsie an and bez Lokalisation
77.44.10↔	Knochiops an Karpal und Metakarp, Perkut (Nad) Biops	80.39.20↔	Arthroskopische Gelenkbiopsie am Kiefergelenk
77.44.20↔	Knochiops an Karpal und Metakarp, Offene Knochiops	80.39.21↔	Arthroskopische Gelenkbiopsie am Sternoklavikulargelenk
77.44.99↔	Knochenbiopsie an Karpalia und Metakarpalia, sonstige	80.39.29↔	Sonstige Arthr Gelenkbiopsie an and bez Lokalisation
77.45.00↔	Knochenbiopsie am Femur, n.n.bez.	80.39.30↔	Offene Gelenksbiopsie an and bezeichneter Lokalisation
77.45.10↔	Knochenbiopsie am Femur, Perkutane (Nadel-) Biopsie	80.39.40↔	Gelenksbiopsie an der Wirbelsäule
77.45.20↔	Knochenbiopsie am Femur, Offene Knochenbiopsie	80.39.99↔	Gelenksbiopsie an anderer, bezeichneter Lokalisation, sonst
77.45.99↔	Knochenbiopsie am Femur, sonstige	83.21.00↔	Biopsie an den Weichteilen, n.n.bez.
77.46.00↔	Knochenbiopsie an der Patella, n.n.bez.	83.21.10↔	Biops an D Weicht, Perkut (Nad) Biops an D Weicht
77.46.10↔	Knochenbiopsie an der Patella, Perkutane (Nadel-) Biopsie	83.21.11↔	Offene Biopsie an den Weichteilen
77.46.20↔	Knochenbiopsie an der Patella, Offene Knochenbiopsie	83.21.20↔	Biopsie an den Weichteilen, Perkutane (Nadel-) Biop a Muskel
77.46.99↔	Knochenbiopsie an der Patella, sonstige	83.21.21↔	Offene Biopsie am Muskel
77.47.00↔	Knochenbiopsie an Tibia und Fibula, n.n.bez.	83.21.30↔	Biopsie an den Weichteilen, Biopsie an einem Schleimbeutel
77.47.10↔	Knochenbiopsie an Tibia u Fibula, Perkutane (Nadel-) Biopsie	83.21.99↔	Biopsie an den Weichteilen, sonstige
77.47.20↔	Knochenbiopsie an Tibia und Fibula, Offene Knochenbiopsie	85.12↔	Offene Biopsie an der Mamma
77.47.99↔	Knochenbiopsie an Tibia und Fibula, sonstige		

ADRG R14**Andere hämatologische und solide Neubildungen mit anderen OR-Prozeduren ohne äußerst schwere oder schwere CC oder Therapie mit offenen Nukliden bei hämatologischen und soliden Neubildungen, mehr als ein Belegungstag**

Hauptdiagnose in Tabelle R14-1 und jede OR-Prozedur außer Tabelle R14-2 oder Prozedur in Tabelle R14-3 und Verweildauer > 1 Tag

DRG R14Z**Andere hämatologische und solide Neubildungen mit anderen OR-Prozeduren ohne äußerst schwere oder schwere CC oder Therapie mit offenen Nukliden bei hämatologischen und soliden Neubildungen, mehr als ein Belegungstag****Diagnose R14-1**

C37	Bösartige Neubildung des Thymus	C92.51	Akute myelomonozytäre Leukämie: In kompletter Remission
C48.0	Bösartige Neubildung: Retroperitoneum	C92.60	Akut myelo Leukäm m 11q23-Abnormität: oA kompl Rem
C76.4	BNB ungenau bezeichneter Lok: Obere Extremität	C92.61	Akut myelo Leukäm mit 11q23-Abnormität: In kompl Rem
C76.5	BNB ungenau bezeichneter Lok: Untere Extremität	C92.80	Akut myelo Leukäm m multilineär Dysplas: oA kompl Rem
C76.7	BNB: Sonstige ungenau bezeichnete Lokalisationen	C92.81	Akut myelo Leukäm m multilineär Dysplas: In kompl Rem
C76.8	BNB: Sonst u ungenau bez Lok, mehr Teilber überlapp	C93.00	Akut Monoblast/Monozytenleukämie: oA komplet Remis
C77.0	Sekundäre u nnbez BNB: Lymphknoten Kopf/Gesicht/Hals	C93.01	Akut Monoblast/Monozytenleukämie: In komplet Remis
C77.1	Sekundäre u nnbez BNB: Intrathorakale Lymphknoten	C94.00	Akute Erythroleukämie: oA einer komplet Remission
C77.2	Sekundäre u nnbez BNB: Intraabdominale Lymphknoten	C94.01	Akute Erythroleukämie: In kompletter Remission
C77.3	Sek u nnbez BNB: Axill Lymphkn u Lymphkn obere Extrem	C94.20	Akute Megakaryoblastenleukämie: Ohne Ang kompl Remiss
C77.4	Sek u nnbez BNB: Inguin Lymphkn u Lymphkn unt Extrem	C94.21	Akute Megakaryoblastenleukämie: In kompletter Remission
C77.5	Sekundäre u nnbez BNB: Intrapelvine Lymphknoten	C96.0	Multifok/-syst (dissm) Langerh-Zell-Histiozytos [AbtLetterSiwe]
C77.8	Sekundäre u nnbez BNB: Lymphknoten mehrerer Regionen	D09.3	Carcinoma in situ Schilddrüse/so endokrine Drüsen
C77.9	Sekundäre u nnbez BNB: Lymphknoten, nnbez	D09.7	Carcinoma in situ sonst nbez Lokalisationen
C79.83	Sekundäre bösartige Neubildung des Perikards	D09.9	Carcinoma in situ, nnbez
C79.84	Sonstige sekundäre bösartige Neubildung des Herzens	D19.7	Gutart Neubild mesotheliales Gewebe, sonst Lok
C79.88	Sekundäre bösartige Neubildung so nbez Lokalisationen	D19.9	Gutart Neubildung mesotheliales Gewebe, nnbez
C79.9	Sekundäre bösartige Neubildung nnbez Lokalisation	D36.7	Gutartige Neubildung sonstige nbez Lok
C80.0	Bösartige Neubildung, prim Lokalisation unbekannt, so bez	D36.9	Gutartige Neubildung nnbez Lokalisation
C80.9	Bösartige Neubildung, nnbez	D46.2	Refraktäre Anämie m Blastenüberschuß
C92.00	Akute myeloblast Leukämie [AML]: oA einer komplet Remis	D48.7	NB unsich/unbek Verhalt sonst nbez Lok
C92.01	Akute myeloblast Leukämie [AML]: In komplet Remis	D48.9	NB unsich/unbek Verhalt, nnbez
C92.40	Akut Promyelozyt-Leukämie [PCL]: oA komplet Remis	Q85.8	Sonstige Phakomatosen, aonkl
C92.41	Akut Promyelozyt-Leukämie [PCL]: In komplet Remis	Q85.9	Phakomatose, nnbez
C92.50	Akute myelomonozytäre Leukämie: Ohne Ang kompl Remiss	Z03.1	Beobachtung b Verdacht auf BNB

Prozedur R14-2

92.20↔	Infusion von flüssigem Radioisotop	92.24.23↔	Tlrdth m Pht, Lnbsch, 3Dgpl Bstr: Oh bldgst Enst
92.21.00↔	Oberflächenstrahlentherapie: n.n.bez.	92.24.24↔	Tlrdth m Pht, Lnbsch, intmd Rdiot: Oh bldgst Enst
92.21.01↔	Oberflächenstrahlentherapie: Bis zu 2 Bestrahlungsfeldern	92.24.30↔	Tlrdth m Pht: hchkmplx Rdiot m spezialisirtr Assrtng
92.21.02↔	Oberflächenstrahlentherapie: Mehr als 2 Bestrahlungsfelder	92.25.00↔	Teleradioth mit Elektronen, Linearbeschleuniger, n.n.bez.
92.22.00↔	Orthovstrth: n.n.bez. Orthovstrth: n.n.bez.	92.25.01↔	Teleradth m Elekt, Linbesch, Großfeldbestrahlung
92.22.01↔	Orthovoltstrahlentherapie: Bis zu 2 Bestrahlungsfeldern	92.25.02↔	Teleradth m Elekt, Linbesch, Halbkörperbestrahlung
92.22.02↔	Orthovoltstrahlentherapie: Mehr als 2 Bestrahlungsfelder	92.25.03↔	Teleradth m Elekt, Linbesch, Ganzkörperbestrahlung
92.22.11↔	Intraoperative Röntgenstrahlentherapie, bis 300 kV	92.25.04↔	Teleradiotherapie m Elekt, Linbesch, Intraop Strahlth
92.22.12↔	Intraoperative Röntgenstrahlentherapie, 300 kV - < 1 MV	92.25.09↔	Teleradiotherapie mit Elektronen, Linearbeschleuniger, sonst
92.22.19↔	Intraoperative Röntgenstrahlentherapie, sonstige	92.25.11↔	Teleradiotherapie m Elekt, Linbesch, m bildgest Einst
92.23.00↔	Hochvoltstrahlentherapie, n.n.bez.	92.25.12↔	Tlrdth m Elkt, Lnbsch, bs z 2 Bstrf, m bldgst Enst
92.23.01↔	Telekobaltgerät bis zu 2 Bestrahlungsfelder	92.25.13↔	Tlrdth m Elkt, Lnbsch, mhr als 2 Bstrf, m bldgst Enst
92.23.02↔	Telekobaltgerät 3 bis 4 Bestrahlungsfelder	92.25.14↔	Tlrdth m Elkt, Lnbsch, 3Dgpl Bstr, m bldgst Enst
92.23.03↔	Telekobaltgerät mehr als 4 Bestf oder 3Dgepl Bestr	92.25.15↔	Tlrdth m Elkt, Lnbsch, intmd Rdiot, m bldgst Enst
92.23.08↔	Hochvoltstrahlentherapie: andere Isotope	92.25.21↔	Tlrdth m Elkt, Lnbsch, bs z 2 Bstrf, oh bldgst Enst
92.23.09↔	Telekobaltgerät, Sonstige	92.25.22↔	Tlrdth m Elkt, Lnbsch, mhr als 2 Bstrf, oh bldgst Enst
92.24.00↔	Teleradioth mit Photonen, Linearbeschleuniger, n.n.bez.	92.25.23↔	Tlrdth m Elkt, Lnbsch, 3Dgpl Bstr, oh bldgst Enst
92.24.01↔	Teleradth m Phot, Linbesch, Großfeldbestrahlung	92.25.24↔	Tlrdth m Elkt, Lnbsch, intmd Rdiot, oh bldgst Enst
92.24.02↔	Teleradth m Phot, Linbesch, Halbkörperbestrahlung	92.26.00↔	Teleradiotherapie mit anderen Partikelstrahlen, n.n.bez.
92.24.03↔	Teleradth m Phot, Linbesch, Ganzkörperbestrahlung	92.26.10↔	Protonentherapie, bis zu 2 Bestf, oh bildgest Einst
92.24.04↔	Teleradiotherapie m Phot, Linbesch, Intraop Strahlth	92.26.11↔	Protonentherapie, bis zu 2 Bestf, mit bildgest Einst
92.24.09↔	Teleradiotherapie mit Photonen, Linearbeschleuniger, sonst	92.26.20↔	Prtnnthrpie, mhr als 2 Bstrf, oh bldgst Enst
92.24.11↔	Tlrdth m Pht, Lnbsch, bs z 2 Bstrf: M bldgst Enst	92.26.21↔	Prtnnthrpie, mhr als 2 Bstrf, m bldgst Enst
92.24.12↔	Tlrdth m Pht, Lnbsch, mhr als 2 Bstrf: M bldgst Enst	92.26.99↔	Teleradiotherapie mit anderen Partikelstrahlen, sonst
92.24.13↔	Tlrdth m Pht, Lnbsch, 3Dgpl Bstr: M bldgst Enst	92.27.00↔	Imp/Eins radak Elm (Brchyth m umschl Rdion), Körprb, S o nnbz
92.24.14↔	Tlrdth m Pht, Lnbsch, intmd Rdiot: M bldgst Enst	92.27.10↔	Imp/Eins radak Elm (Brchyth m umschl Rdion), w Geschl, nnbz
92.24.21↔	Tlrdth m Pht, Lnbsch, bs z 2 Bstrf: Oh bldgst Enst	92.27.11↔	Imp o Eins rdioakt Elm (Brchyth m umschl Rdion), intraut
92.24.22↔	Tlrdth m Pht, Lnbsch, mhr als 2 Bstrf: Oh bldgst Enst	92.27.12↔	Imp o Eins rdioakt Elm (Brchyth m umschl Rdion), intrvg

- 92.27.13↔ Imp/Eins radak Elm (Brchyth m umschl Rdion), intu u intv kmb
 92.27.21↔ Imp o Eins rdioakt Elm (Brchyth m umschl Rdion), Körper
 92.27.22↔ Imp/Eins radak Elm (Brchyth m umschl Rdion), intrktivär
 92.27.23↔ Imp/Eins radak Elm (Brchyth m umschl Rdion), intrlmnl
 92.27.30↔ Imp o Eins rdioakt Elm (Brchyth m umschl Rdion), Gf nrbz
 92.27.31↔ Imp/Eins radak Elm (Brchyth m umschl Rdion), Krmrgfäss
 92.27.39↔ Imp o Eins rdioakt Elm (Brchyth m umschl Rdion), so Gf
 92.27.40↔ Impl o Eins rdakti Elem(Brachyth m Radionklid), intraop
 92.27.70↔ Radioaktive Moulagen, n.n.bez.
 92.27.71↔ Rdioakt Moulgn: Knstr u Appl v obrfl rdioaktvn Moulgn
 92.27.72↔ Rdioakt Moulgn: Knstr u Appl v N auf d Körperb vrw Appl
 92.27.73↔ Radioakt Moulagen: Konstr u Appl v Augenapplikatoren
 92.27.79↔ Radioaktive Moulagen, sonstige
 92.28.00↔ Injektion oder Instillation von Radioisotopen, n.n.bez.
 92.28.01↔ Instillation von offenen Radionukliden in Gelenke
 92.28.02↔ Rdiojdh bs 1,2 GBq I131: Oh Gb v rkmb Thyreotr (rhTSH)
 92.28.03↔ Rdiojdh bs 1,2 GBq I131: M Gb v rkmb Thyreotr (rhTSH)
 92.28.04↔ Rdiojdh üb 1,2 bs u 5 GBq I131: Oh Gb rkmb Thyreotr (rhTSH)
 92.28.05↔ Rdiojdh üb 1,2 bs u 5 GBq I131: M Gb rkmb Thyreotr (rhTSH)
 92.28.06↔ Rdiojdh m 5 u mhr GBq I131: Oh Gb rkmb Thyreotr (rhTSH)
 92.28.07↔ Rdiojdh m 5 u mhr GBq I131: M Gb rkmb Thyreotr (rhTSH)
 92.28.11↔ Therapie mit offenen Radionukliden bei Knochenmetastasen
 92.28.12↔ Intrvnös pliatv Schmrzth m off Rdion b Knchnmtstsn
 92.28.13↔ Radiorezeptortherapie m DOTA-konjug Somatostatin-Analoga
 92.28.20↔ Radioimmuntherapie mit 90Y-Ibritumomab-Tiuxetan, parenteral
 92.28.21↔ Gabe von Jod-131-MIBG (Metajodbenzylguanidin) parenteral
 92.28.31↔ Sel Intravask Radiochemoembolisation m I131Lipiodol
 92.28.32↔ SIRT d Emb v Yttrium90mrkiertn Mkrsphäm
 92.28.33↔ Endovaskuläre Brachytherapie mit Rhenium-188
 92.29.00↔ Brachytherapie mit umschlossenen Radionukliden, n.n. bez.
 92.29.09↔ Brachytherapie mit umschlossenen Radionukliden, sonst
 92.29.11↔ Intrst Brchyth m Implnt v entfb Str i e Ebn, nied Dssl
 92.29.12↔ Intrst Brchyth m Impl entfb Str i e Eb, gp Dssl (Plsd ds rt)
 92.29.13↔ Intrst Brchyth m Implnt v entfb Str i e Ebn, hh Dssl
 92.29.19↔ Interst Brachyth m Implnt v entfb Str i e Ebene, so
 92.29.21↔ Intrst Brchyth m Vmpl v entfb Str i mhr Ebn, nied Dssl
 92.29.22↔ Intrst Brchyth m Vmpl entfb Str i mhr Eb, gp Dssl (Plsd ds rt)
 92.29.23↔ Intrst Brchyth m Vmpl v entfb Str i mhr Ebn, hh Dssl
 92.29.24↔ Brchyth m Impl v entf Strhl i mehr Ebn, hohe Lstg,intop
 92.29.29↔ Intrst Brchyth m Vmpl v entfb Str i mhr Ebn, so
 92.29.31↔ Intrst Brchyth m Implnt v prmn Str, bs z 10 Quellen
 92.29.32↔ Intrst Brchyth m Implnt v prmn Str, v 10 bs 15 Quelln
 92.29.33↔ Intrst Brchyth m Implnt v prmn Str, v 16 bs 20 Quelln
 92.29.34↔ Intrst Brchyth m Implnt v prmn Str, v 21 bs 25 Quelln
 92.29.35↔ Intrst Brchyth m Implnt v prmn Str, v 26 bs bs 30 Quelln
 92.29.36↔ Intrst Brchyth m Implnt v prmn Str, v 31 bs bs 35 Quelln
 92.29.37↔ Intrst Brchyth m Implnt v prmn Str, v 36 bs bs 40 Quelln
 92.29.38↔ Intrst Brchyth m Implnt v prmn Str, v 41 bs bs 45 Quelln
 92.29.39↔ Intrst Brchyth m Implnt v prmn Str, v 46 bs bs 50 Quelln
 92.29.3a↔ Intrst Brchyth m Implnt v prmn Str, v 51 bs bs 55 Quelln
 92.29.3b↔ Intrst Brchyth m Implnt v prmn Str, v 56 bs bs 60 Quelln
 92.29.3c↔ Intrst Brchyth m Implnt v prmn Str, v 61 bs bs 65 Quelln
 92.29.3d↔ Intrst Brchyth m Implnt v prmn Str, v 66 bs bs 70 Quelln
 92.29.3e↔ Intrst Brchyth m Implnt v prmn Str, mhr als 70 Quelln
 92.29.40↔ Brachytherapie mit Oberflächenapplikatoren, n.n.bez.
 92.29.49↔ Brachytherapie mit Oberflächenapplikatoren, sonstige
 92.29.51↔ Entf von umschl Radion o inaktiven Appl unt Anästhesie
 92.29.60↔ Knstr u Anp v Fx u Bhdhlf b Strhlth, Fxvrr, n.n.bez.
 92.29.61↔ Knstr u Anp v Fx u Bhdhlf b Strhlth, Fxvrr, einf
 92.29.62↔ Knstr/Anp v Fx u Bhdhlf b Strhlth, Fxvrr, mit Schwierigkgrd
 92.29.63↔ Knstr u Anp v Fx u Bhdhlf b Strhlth, Fxvrr, kmpl
 92.29.64↔ Konstr u Anp von Fix u Bhdhlf b Strahlth, Bhdhlf
 92.29.65↔ Knstr/Anp v Fx u Bhdhlf b Strhlth, indiv Blöck o MLC
 92.29.69↔ Konstr und Anp von Fix und Bhdhlf b Strahlth, so
 92.29.70↔ Bestrsim für externe Bestr und Brachyth, n.n.bez.
 92.29.71↔ Bstrsm f ext Bstr u Brchyth: CTgst Sm f d ext Bstr
 92.29.72↔ Bstrsm f ext Bstr u Brchyth, CTgst Sm f d Brchyth
 92.29.73↔ Bstrsm f ext Bstr u Brchyth, Fldfstl m Sm, oh 3DPln
 92.29.74↔ Bstrsm f ext Bstr u Brchyth, Fldfstl m Sm, m 3DPln
 92.29.79↔ Bestrsim für externe Bestr und Brachyth, Sonstige
 92.29.80↔ Bestrl für perkutane Bestr und Brachyth, n.n.bez.
 92.29.81↔ Bstrpl f Prkt Bstr u Brchyth, Bstrpl f d intmd Rdioth
 92.29.82↔ Bstrpl f Prkt Bstr u Brchyth, Bstrpl m Fsion v CT u MRTBldm
 92.29.83↔ Bstrpl f Prkt Bstr u Brchyth, Bstrpl f d Brchyth, Mtt
 92.29.84↔ Bstrpl f Prkt Bstr u Brchyth, Bstrpl f d Brchyth, kmpl
 92.29.85↔ Bstrpl f Prkt Bstr u Brchyth, Bstrpl oh indiv Dsspl
 92.29.86↔ Bstrpl f Prkt Bstr u Brchyth, Bstrpl f Prkt Bstr, m ind Dsspl
 92.29.87↔ Bstrpl f Prkt Bstr u Brchyth, Bstrpl m Fsion v CT u PETBldm
 92.29.88↔ Bstrpl f Prkt Bstr u Brchyth, Bstrpl m Fsion v CT, MRT u PETBldm
 92.29.89↔ Bestrl für perkutane Bestr und Brachyth, sonstige
 92.30.00↔ Stereotaktische Bestrahlung, einzeitig, n.n.bez.
 92.30.01↔ Stereotaktische Bestrahlung, einzeitig: Zerebral, n.n.bez.
 92.30.02↔ Stereotaktische Bestrahlung, einzeitig: Extrazerebral, n.n.bez.
 92.30.20↔ Stereot Bestr, einzeit: Zerebral, intmod Radioth
 92.30.21↔ Streot Bstr, einzeit: Zrb, intmd Bgnbstr (IMAT)
 92.30.22↔ Stereot Bestr, einzeit: Zerebral, bildgest Einst
 92.30.30↔ Stereot Bestr, einzeit: Extrazer, intmod Radioth
 92.30.31↔ Streot Bstr, einzeit: Extrzr, intmd Bgnbstr (IMAT)
 92.30.32↔ Stereot Bestr, einzeit: Extrazer, bildgest Einst
 92.30.99↔ Stereotaktische Bestrahlung, einzeitig, sonstige
 92.31.00↔ Radiochirurgie mit Photonen n.n. bez., zerebral
 92.31.10↔ Radiochirurgie mit Photonen n.n. bez., extrazerebral
 92.32.00↔ Mehrquellige Photon-Radiochirurgie, n.n.bez.
 92.32.01↔ Mehrquellige Photon-Radiochirurgie: Gamma-knife
 92.33.00↔ Teilchen-Radiochirurgie, n.n.bez.
 92.33.01↔ And Hochvstrth: Stereot Bestr, einzeit, zerebral
 92.33.11↔ And Hochvstrth: Stereot Bestr, einzeit, Extrazer
 92.39.01↔ And Hochvstrth, Stereot Bestr, frakt,zereb, n.n.bez.
 92.39.11↔ And Hchvstrth, Streot Bstr, frkt, Extrzr, n.n.bez.
 92.39.20↔ And Hchvstrth, Streot Bstr, frkt: zrb, intmd Rdioth
 92.39.21↔ And Hchvstrth, Streot Bstr, frkt: zrb, intmd Bgnbstr (IMAT)
 92.39.22↔ And Hchvstrth, Streot Bstr, frkt: zrb, bildgst Enst
 92.39.29↔ And Hochvstrth, Stereot Bestr, frakt, zerebral, so
 92.39.30↔ And Hchvstrth, Streot Bstr, frkt: Extrzr, intmd Rdioth
 92.39.31↔ And Hchvstrth, Streot Bstr, frkt: Extrzr, intmd Bgnbstr (IMAT)
 92.39.32↔ And Hchvstrth, Streot Bstr, frkt: Extrzr, bildgst Enst
 92.39.39↔ And Hochvstrth, Stereot Bestr, frakt, Extrazer, so
 92.41↔ Intraoperative Strahlentherapie mit Elektronen

Prozedur R14-3

- 92.20↔ Infusion von flüssigem Radioisotop
 92.28.00↔ Injektion oder Instillation von Radioisotopen, n.n.bez.
 92.28.01↔ Instillation von offenen Radionukliden in Gelenke
 92.28.02↔ Rdiojdh bs 1,2 GBq I131: Oh Gb v rkmb Thyreotr (rhTSH)
 92.28.03↔ Rdiojdh bs 1,2 GBq I131: M Gb v rkmb Thyreotr (rhTSH)
 92.28.04↔ Rdiojdh üb 1,2 bs u 5 GBq I131: Oh Gb rkmb Thyreotr (rhTSH)
 92.28.05↔ Rdiojdh üb 1,2 bs u 5 GBq I131: M Gb rkmb Thyreotr (rhTSH)
 92.28.06↔ Rdiojdh m 5 u mhr GBq I131: Oh Gb rkmb Thyreotr (rhTSH)
 92.28.07↔ Rdiojdh m 5 u mhr GBq I131: M Gb rkmb Thyreotr (rhTSH)
 92.28.11↔ Therapie mit offenen Radionukliden bei Knochenmetastasen
 92.28.12↔ Intrvnös pliatv Schmrzth m off Rdion b Knchnmtstsn
 92.28.13↔ Radiorezeptortherapie m DOTA-konjug Somatostatin-Analoga
 92.28.20↔ Radioimmuntherapie mit 90Y-Ibritumomab-Tiuxetan, parenteral
 92.28.21↔ Gabe von Jod-131-MIBG (Metajodbenzylguanidin) parenteral
 92.28.31↔ Sel Intravask Radiochemoembolisation m I131Lipiodol
 92.28.32↔ SIRT d Emb v Yttrium90mrkiertn Mkrsphäm
 92.28.33↔ Endovaskuläre Brachytherapie mit Rhenium-188
 92.30.00↔ Stereotaktische Bestrahlung, einzeitig, n.n.bez.
 92.30.01↔ Stereotaktische Bestrahlung, einzeitig: Zerebral, n.n.bez.
 92.30.02↔ Stereotaktische Bestrahlung, einzeitig: Extrazerebral, n.n.bez.
 92.30.20↔ Stereot Bestr, einzeit: Zerebral, intmod Radioth
 92.30.21↔ Streot Bstr, einzeit: Zrb, intmd Bgnbstr (IMAT)
 92.30.22↔ Stereot Bestr, einzeit: Zerebral, bildgest Einst
 92.30.30↔ Stereot Bestr, einzeit: Extrazer, intmod Radioth

92.30.31↔ Stroot Bstr, einzeit: Extrzr, intmd Bgnbstr (IMAT)
 92.30.32↔ Stereot Bestr, einzeit: Extrazer, bildgest Einst

92.30.99↔ Stereotaktische Bestrahlung, einzeitig, sonstige

ADRG R16**Hochkomplexe Chemotherapie mit operativem Eingriff bei hämatologischen und soliden Neubildungen**

Prozedur in Tabelle R16-1 und (jede OR-Prozedur außer Tabelle R16-2 oder jede OR-Prozedur außer Tabelle R16-3)

DRG R16Z**Hochkomplexe Chemotherapie mit operativem Eingriff bei hämatologischen und soliden Neubildungen****Prozedur R16-1**

99.25.10‡↔ Hchg Kmpl u int Blokch: ein Chmthriepblck w e stt Afnh

99.25.11‡↔ Hchg Kmpl u int Blokch: 2 Chmthriepblöck w e stt Afnh

Prozedur R16-2

92.21.00↔ Oberflächenstrahlentherapie: n.n.bez.
 92.21.01↔ Oberflächenstrahlentherapie: Bis zu 2 Bestrahlungsfeldern
 92.21.02↔ Oberflächenstrahlentherapie: Mehr als 2 Bestrahlungsfelder
 92.22.00↔ Orthovstrth: n.n.bez. Orthovstrth: n.n.bez.
 92.22.01↔ Orthovoltstrahlentherapie: Bis zu 2 Bestrahlungsfeldern
 92.22.02↔ Orthovoltstrahlentherapie: Mehr als 2 Bestrahlungsfelder
 92.22.11↔ Intraoperative Röntgenstrahlentherapie, bis 300 kV
 92.22.12↔ Intraoperative Röntgenstrahlentherapie, 300 kV - < 1 MV
 92.22.19↔ Intraoperative Röntgenstrahlentherapie, sonstige
 92.23.00↔ Hochvoltstrahlentherapie, n.n.bez.
 92.23.01↔ Telekobaltgerät bis zu 2 Bestrahlungsfelder
 92.23.02↔ Telekobaltgerät 3 bis 4 Bestrahlungsfelder
 92.23.03↔ Telekobaltgerät mehr als 4 Bestrf oder 3Dgepl Bestr
 92.23.08↔ Hochvoltstrahlentherapie: andere Isotope
 92.23.09↔ Telekobaltgerät, Sonstige
 92.24.00↔ Teleradio mit Photonen, Linearbeschleuniger, n.n.bez.
 92.24.01↔ Teleradth m Phot, Linbesch, Großfeldbestrahlung
 92.24.02↔ Teleradth m Phot, Linbesch, Halbkörperbestrahlung
 92.24.03↔ Teleradth m Phot, Linbesch, Ganzkörperbestrahlung
 92.24.04↔ Teleradiotherapie m Phot, Linbesch, Intraop Strahlth
 92.24.09↔ Teleradiotherapie mit Photonen, Linearbeschleuniger, sonst
 92.24.11↔ Tlrdth m Pht, Lnbsch, bs z 2 Bstrf: M bldgst Enst
 92.24.12↔ Tlrdth m Pht, Lnbsch, mhr als 2 Bstrf: M bldgst Enst
 92.24.13↔ Tlrdth m Pht, Lnbsch, 3Dgpl Bstr: M bldgst Enst
 92.24.14↔ Tlrdth m Pht, Lnbsch, intmd Rdiot: M bldgst Enst
 92.24.21↔ Tlrdth m Pht, Lnbsch, bs z 2 Bstrf: Oh bldgst Enst
 92.24.22↔ Tlrdth m Pht, Lnbsch, mhr als 2 Bstrf: Oh bldgst Enst
 92.24.23↔ Tlrdth m Pht, Lnbsch, 3Dgpl Bstr: Oh bldgst Enst
 92.24.24↔ Tlrdth m Pht, Lnbsch, intmd Rdiot: Oh bldgst Enst
 92.24.30↔ Tlrdth m Pht: hchkmplx Rdiot m spezialisierter Assttng
 92.25.00↔ Teleradioth mit Elektronen, Linearbeschleuniger, n.n.bez.
 92.25.01↔ Teleradth m Elekt, Linbesch, Großfeldbestrahlung
 92.25.02↔ Teleradth m Elekt, Linbesch, Halbkörperbestrahlung
 92.25.03↔ Teleradth m Elekt, Linbesch, Ganzkörperbestrahlung
 92.25.04↔ Teleradiotherapie m Elekt, Linbesch, Intraop Strahlth
 92.25.09↔ Teleradiotherapie mit Elektronen, Linearbeschleuniger, sonst
 92.25.11↔ Teleradiotherapie m Elekt, Linbesch, m bildgest Einst
 92.25.12↔ Tlrdth m Elkt, Lnbsch, bs z 2 Bstrf, m bldgst Enst
 92.25.13↔ Tlrdth m Elkt, Lnbsch, mhr als 2 Bstrf, m bldgst Enst
 92.25.14↔ Tlrdth m Elkt, Lnbsch, 3Dgpl Bstr, m bldgst Enst
 92.25.15↔ Tlrdth m Elkt, Lnbsch, intmd Rdiot, m bldgst Enst
 92.25.21↔ Tlrdth m Elkt, Lnbsch, bs z 2 Bstrf, oh bldgst Enst
 92.25.22↔ Tlrdth m Elkt, Lnbsch, mhr als 2 Bstrf, oh bldgst Enst
 92.25.23↔ Tlrdth m Elkt, Lnbsch, 3Dgpl Bstr, oh bldgst Enst
 92.25.24↔ Tlrdth m Elkt, Lnbsch, intmd Rdiot, oh bldgst Enst
 92.26.00↔ Teleradiotherapie mit anderen Partikelstrahlen, n.n.bez.
 92.26.10↔ Protonentherapie, bis zu 2 Bestrf, oh bildgest Einst
 92.26.11↔ Protonentherapie, bis zu 2 Bestrf, mit bildgest Einst
 92.26.20↔ Prtnnthrpie, mhr als 2 Bstrf, oh bldgst Enst
 92.26.21↔ Prtnnthrpie, mhr als 2 Bstrf, m bldgst Enst

92.26.99↔ Teleradiotherapie mit anderen Partikelstrahlen, sonst
 92.27.00↔ Imp/Eins radak Elm (Brchyth m umschl Rdion), Körprb, S o nnbz
 92.27.10↔ Imp/Eins radak Elm (Brchyth m umschl Rdion), w Geschl, nnbz
 92.27.11↔ Imp o Eins rdioakt Elm (Brchyth m umschl Rdion), intraut
 92.27.12↔ Imp o Eins rdioakt Elm (Brchyth m umschl Rdion), intrvg
 92.27.13↔ Imp/Eins radak Elm (Brchyth m umschl Rdion), intu u intv kmb
 92.27.21↔ Imp o Eins rdioakt Elm (Brchyth m umschl Rdion), Körprb
 92.27.22↔ Imp/Eins radak Elm (Brchyth m umschl Rdion), intrktär
 92.27.23↔ Imp/Eins radak Elm (Brchyth m umschl Rdion), intrlmnl
 92.27.30↔ Imp o Eins rdioakt Elm (Brchyth m umschl Rdion), Gf nnbz
 92.27.31↔ Imp/Eins radak Elm (Brchyth m umschl Rdion), Kmrngfäss
 92.27.39↔ Imp o Eins rdioakt Elm (Brchyth m umschl Rdion), so Gf
 92.27.40↔ Impl o Eins rdakti Elem(Brachyth m Radionklid), intraop
 92.27.70↔ Radioaktive Moulagen, n.n.bez.
 92.27.71↔ Rdioakt Moulgn: Knstr u Appl v obrfl rdioaktvn Moulgn
 92.27.72↔ Rdioakt Moulgn: Knstr u Appl v N auf d Körprb vrw Appl
 92.27.73↔ Radioakt Moulagen: Konstr u Appl v Augenapplikatoren
 92.27.79↔ Radioaktive Moulagen, sonstige
 92.28.00↔ Injektion oder Instillation von Radioisotopen, n.n.bez.
 92.28.01↔ Instillation von offenen Radionukliden in Gelenke
 92.28.02↔ Rdiojdt bs 1,2 GBq I131: Oh Gb v rkmb Thyreotr (rhTSH)
 92.28.03↔ Rdiojdt bs 1,2 GBq I131: M Gb v rkmb Thyreotr (rhTSH)
 92.28.04↔ Rdiojdt üb 1,2 bs u 5 GBq I131: Oh Gb rkmb Thyreotr (rhTSH)
 92.28.05↔ Rdiojdt üb 1,2 bs u 5 GBq I131: M Gb rkmb Thyreotr (rhTSH)
 92.28.06↔ Rdiojdt m 5 u mhr GBq I131: Oh Gb rkmb Thyreotr (rhTSH)
 92.28.07↔ Rdiojdt m 5 u mhr GBq I131: M Gb rkmb Thyreotr (rhTSH)
 92.28.11↔ Therapie mit offenen Radionukliden bei Knochenmetastasen
 92.28.12↔ Intrvnös pliatv Schmrzth m off Rdion b Knchnmtstsn
 92.28.13↔ Radiorezeptortherapie m DOTA-konjug Somatostatin-Analoga
 92.28.20↔ Radioimmuntherapie mit 90Y-Ibritumomab-Tiuxetan, parenteral
 92.28.21↔ Gabe von Jod-131-MIBG (Metajodbenzylguanidin) parenteral
 92.28.31↔ Sel Intravask Radiochemoembolisation m I131Lipiodol
 92.28.32↔ SIRT d Emb v Yttrium90mrkiertn Mkrsphärm
 92.28.33↔ Endovaskuläre Brachytherapie mit Rhenium-188
 92.29.00↔ Brachytherapie mit umschlossenen Radionukliden, n.n. bez.
 92.29.09↔ Brachytherapie mit umschlossenen Radionukliden, sonst
 92.29.11↔ Intrst Brchyth m Implnt v entfb Str i e Ebn, nied Dssl
 92.29.12↔ Intrst Brchyth m Impl entfb Str i e Eb, gp Dssl (Plsd ds rt)
 92.29.13↔ Intrst Brchyth m Implnt v entfb Str i e Ebn, hh Dssl
 92.29.19↔ Interst Brachyth m Implant von entfb Str i e Ebene, so
 92.29.21↔ Intrst Brchyth m Vmpl v entfb Str i mhr Ebnn, nied Dssl
 92.29.22↔ Intrst Brchyth m Vmpl entfb Str i mhr Eb, gp Dssl (Plsd ds rt)
 92.29.23↔ Intrst Brchyth m Vmpl v entfb Str i mhr Ebnn, hh Dssl
 92.29.24↔ Brchyth m Impl v entf Strhl i mehr Ebn, hohe Lstg,intop
 92.29.29↔ Intrst Brchyth m Vmpl v entfb Str i mhr Ebnn, so
 92.29.31↔ Intrst Brchyth m Implnt v prm Str, bs z 10 Quelln
 92.29.32↔ Intrst Brchyth m Implnt v prm Str, v 10 bs 15 Quelln
 92.29.33↔ Intrst Brchyth m Implnt v prm Str, v 16 bs 20 Quelln
 92.29.34↔ Intrst Brchyth m Implnt v prm Str, v 21 bs 25 Quelln
 92.29.35↔ Intrst Brchyth m Implnt v prm Str, v 26 bs bs 30 Quelln

92.29.36↔	Intrst Brchyth m Implnt v prmn Str, v 31 bs bs 35 Quelln	92.29.87↔	Bstrpl f Prkt Bstr u Brchyth, Bstrpl m Fsion v CT u PETBldm
92.29.37↔	Intrst Brchyth m Implnt v prmn Str, v 36 bs bs 40 Quelln	92.29.88↔	Bstrpl f Prkt Bstr u Brchyth, Bstrpl m Fsion v CT, MRT u PETBldm
92.29.38↔	Intrst Brchyth m Implnt v prmn Str, v 41 bs bs 45 Quelln	92.29.89↔	Bstrpl für perkutane Bestr und Brchyth, sonstige
92.29.39↔	Intrst Brchyth m Implnt v prmn Str, v 46 bs bs 50 Quelln	92.30.00↔	Stereotaktische Bestrahlung, einzeitig, n.n.bez.
92.29.3a↔	Intrst Brchyth m Implnt v prmn Str, v 51 bs bs 55 Quelln	92.30.01↔	Stereotaktische Bestrahlung, einzeitig: Zerebral, n.n.bez.
92.29.3b↔	Intrst Brchyth m Implnt v prmn Str, v 56 bs bs 60 Quelln	92.30.02↔	Stereotaktische Bestrahlung, einzeitig: Extrazerebral, n.n.bez.
92.29.3c↔	Intrst Brchyth m Implnt v prmn Str, v 61 bs bs 65 Quelln	92.30.20↔	Stereot Bestr, einzeit: Zerebral, intmod Radioth
92.29.3d↔	Intrst Brchyth m Implnt v prmn Str, v 66 bs bs 70 Quelln	92.30.21↔	Streot Bstr, einzeit: Zrb, intmd Bgnbstr (IMAT)
92.29.3e↔	Intrst Brchyth m Implnt v prmn Str, mhr als 70 Quelln	92.30.22↔	Stereot Bestr, einzeit: Zerebral, bildgest Einst
92.29.40↔	Brachytherapie mit Oberflächenapplikatoren, n.n.bez.	92.30.30↔	Stereot Bestr, einzeit: Extrazer, intmod Radioth
92.29.49↔	Brachytherapie mit Oberflächenapplikatoren, sonstige	92.30.31↔	Streot Bstr, einzeit: Extrzr, intmd Bgnbstr (IMAT)
92.29.51↔	Entf von umschl Radion o inaktiven Appl unt Anästhesie	92.30.32↔	Stereot Bestr, einzeit: Extrazer, bildgest Einst
92.29.60↔	Knstr u Anp v Fx u Bhdhlf b Strhlth, Fxvrr, n.n.bz.	92.30.99↔	Stereotaktische Bestrahlung, einzeitig, sonstige
92.29.61↔	Knstr u Anp v Fx u Bhdhlf b Strhlth, Fxvrr, einf	92.31.00↔	Radiochirurgie mit Photonen n.n. bez., zerebral
92.29.62↔	Knstr/Anp v Fx u Bhdhlf b Strhlth, Fxvrr, mitl Schwierigkgrd	92.31.10↔	Radiochirurgie mit Photonen n.n. bez., extrazerebral
92.29.63↔	Knstr u Anp v Fx u Bhdhlf b Strhlth, Fxvrr, kmpf	92.32.00↔	Mehrquellige Photon-Radiochirurgie, n.n.bez.
92.29.64↔	Konstr u Anp von Fix u Bhdhlf b Strahlth, Bhdhlf	92.32.01↔	Mehrquellige Photon-Radiochirurgie: Gamma-knife
92.29.65↔	Knstr/Anp v Fx u Bhdhlf b Strhlth, indiv Blöck o MLC	92.33.00↔	Teilchen-Radiochirurgie, n.n.bez.
92.29.69↔	Konstr und Anp von Fix und Bhdhlf b Strahlth, so	92.33.01↔	And Hochvstrth: Stereot Bestr, einzeit, zerebral
92.29.70↔	Bestrsim für externe Bestr und Brchyth, n.n.bez.	92.33.11↔	And Hochvstrth: Stereot Bestr, einzeit, Extrazer
92.29.71↔	Bstrsm f ext Bstr u Brchyth: CTgst Sm f d ext Bstr	92.39.01↔	And Hochvstrth, Stereot Bestr, frkt,zereb, n.n.bez.
92.29.72↔	Bstrsm f ext Bstr u Brchyth, CTgst Sm f d Brchyth	92.39.11↔	And Hchvstrth, Streot Bstr, frkt, Extrzr, n.n.bz.
92.29.73↔	Bstrsm f ext Bstr u Brchyth, Fldfstl m Sm, oh 3DPln	92.39.20↔	And Hchvstrth, Streot Bstr, frkt: zrb, intmd Rdiioth
92.29.74↔	Bstrsm f ext Bstr u Brchyth, Fldfstl m Sm, m 3DPln	92.39.21↔	And Hchvstrth, Streot Bstr, frkt: zrb, intmd Bgnbstr (IMAT)
92.29.79↔	Bestrsim für externe Bestr und Brchyth, Sonstige	92.39.22↔	And Hchvstrth, Streot Bstr, frkt: zrb, bldgst Enst
92.29.80↔	Bstrpl für perkutane Bestr und Brchyth, n.n.bez.	92.39.29↔	And Hochvstrth, Stereot Bestr, frakt, zerebral, so
92.29.81↔	Bstrpl f Prkt Bstr u Brchyth, Bstrpl f d intmd Rdiioth	92.39.30↔	And Hchvstrth, Streot Bstr, frkt: Extrzr, intmd Rdiioth
92.29.82↔	Bstrpl f Prkt Bstr u Brchyth, Bstrpl m Fsion v CT u MRTBldm	92.39.31↔	And Hchvstrth, Streot Bstr, frkt: Extrzr, intmd Bgnbstr (IMAT)
92.29.83↔	Bstrpl f Prkt Bstr u Brchyth, Bstrpl f d Brchyth, Mitt	92.39.32↔	And Hchvstrth, Streot Bstr, frkt: Extrzr, bldgst Enst
92.29.84↔	Bstrpl f Prkt Bstr u Brchyth, Bstrpl f d Brchyth, kmpf	92.39.39↔	And Hochvstrth, Stereot Bestr, frakt, Extrazer, so
92.29.85↔	Bstrpl f Prkt Bstr u Brchyth, Bstrpl oh indiv Dsspl	92.41↔	Intraoperative Strahlentherapie mit Elektronen
92.29.86↔	Bstrpl f Prkt Bstr u Brchyth, Bstrpl f Prkt Bstr, m ind Dsspl		

Prozedur R16-3

92.20↔	Infusion von flüssigem Radioisotop	92.25.04↔	Teleradiotherapie m Elekt, Linbesch, Intraop Strahlth
92.21.00↔	Oberflächenstrahlentherapie: n.n.bez.	92.25.09↔	Teleradiotherapie mit Elektronen, Linearbeschleuniger, sonst
92.21.01↔	Oberflächenstrahlentherapie: Bis zu 2 Bestrahlungsfeldern	92.25.11↔	Teleradiotherapie m Elekt, Linbesch, m bildgest Einst
92.21.02↔	Oberflächenstrahlentherapie: Mehr als 2 Bestrahlungsfelder	92.25.12↔	Tlrdth m Elkt, Lnbsch, bs z 2 Bstrf, m bldgst Enst
92.22.00↔	Orthovstrth: n.n.bez. Orthovstrth: n.n.bez.	92.25.13↔	Tlrdth m Elkt, Lnbsch, mhr als 2 Bstrf, m bldgst Enst
92.22.01↔	Orthovoltstrahlentherapie: Bis zu 2 Bestrahlungsfeldern	92.25.14↔	Tlrdth m Elkt, Lnbsch, 3Dgpl Bstr, m bldgst Enst
92.22.02↔	Orthovoltstrahlentherapie: Mehr als 2 Bestrahlungsfelder	92.25.15↔	Tlrdth m Elkt, Lnbsch, intmd Rdiioth, m bldgst Enst
92.22.11↔	Intraoperative Röntgenstrahlentherapie, bis 300 kV	92.25.21↔	Tlrdth m Elkt, Lnbsch, bs z 2 Bstrf, oh bldgst Enst
92.22.12↔	Intraoperative Röntgenstrahlentherapie, 300 kV - < 1 MV	92.25.22↔	Tlrdth m Elkt, Lnbsch, mhr als 2 Bstrf, oh bldgst Enst
92.22.19↔	Intraoperative Röntgenstrahlentherapie, sonstige	92.25.23↔	Tlrdth m Elkt, Lnbsch, 3Dgpl Bstr, oh bldgst Enst
92.23.00↔	Hochvoltstrahlentherapie, n.n.bez.	92.25.24↔	Tlrdth m Elkt, Lnbsch, intmd Rdiioth, oh bldgst Enst
92.23.01↔	Telekobaltgerät bis zu 2 Bestrahlungsfelder	92.26.00↔	Teleradiotherapie mit anderen Partikelstrahlen, n.n.bez.
92.23.02↔	Telekobaltgerät 3 bis 4 Bestrahlungsfelder	92.26.10↔	Protonentherapie, bis zu 2 Bestf, oh bildgest Einst
92.23.03↔	Telekobaltgerät mehr als 4 Bestf oder 3Dgepl Bestr	92.26.11↔	Protonentherapie, bis zu 2 Bestf, mit bildgest Einst
92.23.08↔	Hochvoltstrahlentherapie: andere Isotope	92.26.20↔	Prtnnthrpie, mhr als 2 Bstrf, oh bldgst Enst
92.23.09↔	Telekobaltgerät, Sonstige	92.26.21↔	Prtnnthrpie, mhr als 2 Bstrf, m bldgst Enst
92.24.00↔	Teleradioth mit Photonen, Linearbeschleuniger, n.n.bez.	92.26.99↔	Teleradiotherapie mit anderen Partikelstrahlen, sonst
92.24.01↔	Teleradth m Phot, Linbesch, Großfeldbestrahlung	92.27.00↔	Imp/Eins radak Elm (Brchyth m umschl Rdion), Körper, S o nnbz
92.24.02↔	Teleradth m Phot, Linbesch, Halbkörperbestrahlung	92.27.10↔	Imp/Eins radak Elm (Brchyth m umschl Rdion), w Geschl, nnbz
92.24.03↔	Teleradth m Phot, Linbesch, Ganzkörperbestrahlung	92.27.11↔	Imp o Eins rdioakt Elm (Brchyth m umschl Rdion), intraut
92.24.04↔	Teleradiotherapie m Phot, Linbesch, Intraop Strahlth	92.27.12↔	Imp o Eins rdioakt Elm (Brchyth m umschl Rdion), intrvg
92.24.09↔	Teleradiotherapie mit Photonen, Linearbeschleuniger, sonst	92.27.13↔	Imp/Eins radak Elm (Brchyth m umschl Rdion), intu u intv kmb
92.24.11↔	Tlrdth m Pht, Lnbsch, bs z 2 Bstrf: M bldgst Enst	92.27.21↔	Imp o Eins rdioakt Elm (Brchyth m umschl Rdion), Körper
92.24.12↔	Tlrdth m Pht, Lnbsch, mhr als 2 Bstrf: M bldgst Enst	92.27.22↔	Imp/Eins radak Elm (Brchyth m umschl Rdion), intrkvtr
92.24.13↔	Tlrdth m Pht, Lnbsch, 3Dgpl Bstr: M bldgst Enst	92.27.23↔	Imp/Eins radak Elm (Brchyth m umschl Rdion), intrlml
92.24.14↔	Tlrdth m Pht, Lnbsch, intmd Rdiioth: M bldgst Enst	92.27.30↔	Imp o Eins rdioakt Elm (Brchyth m umschl Rdion), Gf nnbz
92.24.21↔	Tlrdth m Pht, Lnbsch, bs z 2 Bstrf: Oh bldgst Enst	92.27.31↔	Imp/Eins radak Elm (Brchyth m umschl Rdion), Kmrgfäss
92.24.22↔	Tlrdth m Pht, Lnbsch, mhr als 2 Bstrf: Oh bldgst Enst	92.27.39↔	Imp o Eins rdioakt Elm (Brchyth m umschl Rdion), so Gf
92.24.23↔	Tlrdth m Pht, Lnbsch, 3Dgpl Bstr: Oh bldgst Enst	92.27.40↔	Impl o Eins rdakti Elem(Brchyth m Radionklid), intraop
92.24.24↔	Tlrdth m Pht, Lnbsch, intmd Rdiioth: Oh bldgst Enst	92.27.70↔	Radioaktive Moulagen, n.n.bez.
92.24.30↔	Tlrdth m Pht: hchkmplx Rdioth m spezialisitr Assttng	92.27.71↔	Rdioakt Moulgn: Knstr u Appl v obfrl rdioaktvtn Moulgn
92.25.00↔	Teleradioth mit Elektronen, Linearbeschleuniger, n.n.bez.	92.27.72↔	Rdioakt Moulgn: Knstr u Appl v N auf d Körper vrw Appl
92.25.01↔	Teleradth m Elekt, Linbesch, Großfeldbestrahlung	92.27.73↔	Radioakt Moulagen: Konstr u Appl v Augenapplikatoren
92.25.02↔	Teleradth m Elekt, Linbesch, Halbkörperbestrahlung	92.27.79↔	Radioaktive Moulagen, sonstige
92.25.03↔	Teleradth m Elekt, Linbesch, Ganzkörperbestrahlung	92.28.00↔	Injektion oder Instillation von Radioisotopen, n.n.bez.

92.28.01↔	Instillation von offenen Radionukliden in Gelenke	92.29.65↔	Knstr/Anp v Fx u Bhdhlf b Strhlth, indiv Blöck o MLC
92.28.02↔	Rdiojdh bs 1,2 GBq I131: Oh Gb v rkmb Thyreotr (rhTSH)	92.29.69↔	Konstr und Anp von Fix und Bhdhlf b Strahlth, so
92.28.03↔	Rdiojdh bs 1,2 GBq I131: M Gb v rkmb Thyreotr (rhTSH)	92.29.70↔	Bestrsim für externe Bestr und Brachyth, n.n.bez.
92.28.04↔	Rdiojdh üb 1,2 bs u 5 GBq I131: Oh Gb rkmb Thyreotr (rhTSH)	92.29.71↔	Bstrsm f ext Bstr u Brchyth: CTgst Sm f d ext Bstr
92.28.05↔	Rdiojdh üb 1,2 bs u 5 GBq I131: M Gb rkmb Thyreotr (rhTSH)	92.29.72↔	Bstrsm f ext Bstr u Brchyth, CTgst Sm f d Brchyth
92.28.06↔	Rdiojdh m 5 u mhr GBq I131: Oh Gb rkmb Thyreotr (rhTSH)	92.29.73↔	Bstrsm f ext Bstr u Brchyth, Fldfstl m Sm, oh 3DPln
92.28.07↔	Rdiojdh m 5 u mhr GBq I131: M Gb rkmb Thyreotr (rhTSH)	92.29.74↔	Bstrsm f ext Bstr u Brchyth, Fldfstl m Sm, m 3DPln
92.28.11↔	Therapie mit offenen Radionukliden bei Knochenmetastasen	92.29.79↔	Bestrsim für externe Bestr und Brachyth, Sonstige
92.28.12↔	Intrvnös plliativ Schmrzth m off Rdion b Knchnmtstsn	92.29.80↔	Bestrpl für perkutane Bestr und Brachyth, n.n.bez.
92.28.13↔	Radiorezeptortherapie m DOTA-konjug Somatostatin-Analoga	92.29.81↔	Bstrpl f Prkt Bstr u Brchyth, Bstrpl f d intmd Rdioth
92.28.20↔	Radioimmuntherapie mit 90Y-Ibritumomab-Tiuxetan, parenteral	92.29.82↔	Bstrpl f Prkt Bstr u Brchyth, Bstrpl m Fsion v CT u MRTBldm
92.28.21↔	Gabe von Jod-131-MIBG (Metajodbenzylguanidin) parenteral	92.29.83↔	Bstrpl f Prkt Bstr u Brchyth, Bstrpl f d Brchyth, Mitt
92.28.31↔	Sel Intravask Radiochemoembolisation m I131Lipiodol	92.29.84↔	Bstrpl f Prkt Bstr u Brchyth, Bstrpl f d Brchyth, kmpf
92.28.32↔	SIRT d Emb v Yttrium90mrkiertn Mkrspähm	92.29.85↔	Bstrpl f Prkt Bstr u Brchyth, Bstrpl oh indiv Dsspl
92.28.33↔	Endovaskuläre Brachytherapie mit Rhenium-188	92.29.86↔	Bstrpl f Prkt Bstr u Brchyth, Bstrpl f Prkt Bstr, m ind Dsspl
92.29.00↔	Brachytherapie mit umschlossenen Radionukliden, n.n. bez.	92.29.87↔	Bstrpl f Prkt Bstr u Brchyth, Bstrpl m Fsion v CT u PETBldm
92.29.09↔	Brachytherapie mit umschlossenen Radionukliden, sonst	92.29.88↔	Bstrpl f Prkt Bstr u Brchyth, Bstrpl m Fsion v CT, MRT u PETBldm
92.29.11↔	Intrst Brchyth m Implnt v entfb Str i e Ebn, nied Dssl	92.29.89↔	Bestrpl für perkutane Bestr und Brachyth, sonstige
92.29.12↔	Intrst Brchyth m Impl entfb Str i e Eb, gp Dssl (Plsd ds rt)	92.30.00↔	Stereotaktische Bestrahlung, einzeitig, n.n.bez.
92.29.13↔	Intrst Brchyth m Implnt v entfb Str i e Ebn, hh Dssl	92.30.01↔	Stereotaktische Bestrahlung, einzeitig: Zerebral, n.n.bez.
92.29.19↔	Interst Brachyth m Implant von entfb Str i e Ebene, so	92.30.02↔	Stereotaktische Bestrahlung, einzeitig: Extrazerebral, n.n.bez.
92.29.21↔	Intrst Brchyth m Vmpl v entfb Str i mhr Ebnn, nied Dssl	92.30.20↔	Stereot Bestr, einzeit: Zerebral, intmod Radioth
92.29.22↔	Intrst Brchyth m Vmpl entfb Str i mhr Eb, gp Dssl (Plsd ds rt)	92.30.21↔	Streot Bstr, einzeit: Zrb, intmd Bgnbstr (IMAT)
92.29.23↔	Intrst Brchyth m Vmpl v entfb Str i mhr Ebnn, hh Dssl	92.30.22↔	Stereot Bestr, einzeit: Zerebral, bildgest Einst
92.29.24↔	Brchyth m Impl v entf Strhl i mehr Ebn, hohe Lstg,intop	92.30.30↔	Stereot Bestr, einzeit: Extrazer, intmod Radioth
92.29.29↔	Intrst Brchyth m Vmpl v entfb Str i mhr Ebnn, so	92.30.31↔	Streot Bstr, einzeit: Extrzr, intmd Bgnbstr (IMAT)
92.29.31↔	Intrst Brchyth m Implnt v prmn Str, bs z 10 Quelln	92.30.32↔	Stereot Bestr, einzeit: Extrazer, bildgest Einst
92.29.32↔	Intrst Brchyth m Implnt v prmn Str, v 10 bs 15 Quelln	92.30.99↔	Stereotaktische Bestrahlung, einzeitig, sonstige
92.29.33↔	Intrst Brchyth m Implnt v prmn Str, v 16 bs 20 Quelln	92.31.00↔	Radiochirurgie mit Photonen n.n. bez., zerebral
92.29.34↔	Intrst Brchyth m Implnt v prmn Str, v 21 bs 25 Quelln	92.31.10↔	Radiochirurgie mit Photonen n.n. bez., extrazerebral
92.29.35↔	Intrst Brchyth m Implnt v prmn Str, v 26 bs bs 30 Quelln	92.32.00↔	Mehrquellige Photon-Radiochirurgie, n.n.bez.
92.29.36↔	Intrst Brchyth m Implnt v prmn Str, v 31 bs bs 35 Quelln	92.32.01↔	Mehrquellige Photon-Radiochirurgie: Gamma-knife
92.29.37↔	Intrst Brchyth m Implnt v prmn Str, v 36 bs bs 40 Quelln	92.33.00↔	Teilchen-Radiochirurgie, n.n.bez.
92.29.38↔	Intrst Brchyth m Implnt v prmn Str, v 41 bs bs 45 Quelln	92.33.01↔	And Hochvstrth: Stereot Bestr, einzeit, zerebral
92.29.39↔	Intrst Brchyth m Implnt v prmn Str, v 46 bs bs 50 Quelln	92.33.11↔	And Hochvstrth: Stereot Bestr, einzeit, Extrazer
92.29.3a↔	Intrst Brchyth m Implnt v prmn Str, v 51 bs bs 55 Quelln	92.39.01↔	And Hochvstrth, Stereot Bestr, frakt,zereb, n.n.bez.
92.29.3b↔	Intrst Brchyth m Implnt v prmn Str, v 56 bs bs 60 Quelln	92.39.11↔	And Hchvstrth, Streot Bstr, frkt, Extrzr, n.n.bz.
92.29.3c↔	Intrst Brchyth m Implnt v prmn Str, v 61 bs bs 65 Quelln	92.39.20↔	And Hchvstrth, Streot Bstr, frkt: zrb, intmd Rdioth
92.29.3d↔	Intrst Brchyth m Implnt v prmn Str, v 66 bs bs 70 Quelln	92.39.21↔	And Hchvstrth, Streot Bstr, frkt: zrb, intmd Bgnbstr (IMAT)
92.29.3e↔	Intrst Brchyth m Implnt v prmn Str, mhr als 70 Quelln	92.39.22↔	And Hchvstrth, Streot Bstr, frkt: zrb, bldgst Enst
92.29.40↔	Brachytherapie mit Oberflächenapplikatoren, n.n.bez.	92.39.29↔	And Hochvstrth, Stereot Bestr, frakt, zerebral, so
92.29.49↔	Brachytherapie mit Oberflächenapplikatoren, sonstige	92.39.30↔	And Hchvstrth, Streot Bstr, frkt: Extrzr, intmd Rdioth
92.29.51↔	Entf von umschl Radion o inaktiven Appl unt Anästhesie	92.39.31↔	And Hchvstrth, Streot Bstr, frkt: Extrzr, intmd Bgnbstr (IMAT)
92.29.60↔	Knstr u Anp v Fx u Bhdhlf b Strhlth, Fxvrr, n.n.bz.	92.39.32↔	And Hchvstrth, Streot Bstr, frkt: Extrzr, bldgst Enst
92.29.61↔	Knstr u Anp v Fx u Bhdhlf b Strhlth, Fxvrr, einf	92.39.39↔	And Hochvstrth, Stereot Bestr, frakt, Extrazer, so
92.29.62↔	Knstr/Anp v Fx u Bhdhlf b Strhlth, Fxvrr, mitl Schwierigkgrd	92.41↔	Intraoperative Strahlentherapie mit Elektronen
92.29.63↔	Knstr u Anp v Fx u Bhdhlf b Strhlth, Fxvrr, kmpf		
92.29.64↔	Konstr u Anp von Fix u Bhdhlf b Strahlth, Bhdhlf		

ADRG R60**Akute myeloische Leukämie**

Verweildauer > 1 Tag und (Hauptdiagnose in Tabelle R60-1 oder Hauptdiagnose in Tabelle R60-2 und Nebendiagnose in Tabelle R60-1)

DRG R60A**Akute myeloische Leukämie mit hochkomplexer Chemotherapie**

Mindestens zwei Prozeduren in Tabelle R60-4 oder Prozedur in Tabelle R60-5

DRG R60B

Akute myeloische Leukämie mit intensiver Chemotherapie, mit komplizierender Diagnose oder Dialyse oder Portimplantation oder äusserst schweren CC oder mit mässig komplexer Chemotherapie mit komplizierender Diagnose oder Dialyse oder Portimplantation

(Prozedur in Tabelle R60-4 oder Prozedur in Tabelle R60-6 und (Prozedur in Tabelle R60-7 oder Dialyse oder mindestens eine Nebendiagnose in Tabelle R60-3)) und (Prozedur in Tabelle R60-7 oder Dialyse oder mindestens eine Nebendiagnose in Tabelle R60-3 oder PCCL > 3)

DRG R60C

Akute myeloische Leukämie mit intensiver Chemotherapie ohne komplizierende Diagnose, Dialyse oder Portimplant., ohne äußerst schwere CC oder mit mäßig komplexer Chemoth. mit äußerst schweren CC oder mit Dialyse oder äußerst schweren CC, Alter < 16 Jahre

Prozedur in Tabelle R60-4 oder Prozedur in Tabelle R60-6 und (Prozedur in Tabelle R60-7 oder Dialyse oder mindestens eine Nebendiagnose in Tabelle R60-3) oder Prozedur in Tabelle R60-6 und PCCL > 3 oder (Dialyse oder PCCL > 3) und Alter < 16 Jahre

DRG R60D

Akute myeloische Leukämie mit Dialyse oder äußerst schweren CC, Alter > 15 Jahre

Dialyse oder PCCL > 3

DRG R60E

Akute myeloische Leukämie mit mäßig komplexer Chemotherapie, ohne komplizierende Diagnose, ohne Dialyse, ohne Portimplantation, ohne äußerst schwere CC oder mit lokaler Chemotherapie

Mindestens eine Prozedur in Tabelle R60-8

DRG R60F

Akute myeloische Leukämie ohne Chemotherapie, ohne Dialyse, ohne äußerst schwere CC

Hauptdiagnose R60-1

C92.00	Akute myeloblast Leukämie [AML]: oA einer komplet Remis	C92.81	Akut myelo Leukäm m multilineär Dysplas: In kompl Rem
C92.01	Akute myeloblast Leukämie [AML]: In komplet Remis	C93.00	Akut Monoblast/Monozytenleukämie: oA komplet Remis
C92.40	Akut Promyelozyt-Leukämie [PCL]: oA komplet Remis	C93.01	Akut Monoblast/Monozytenleukämie: In komplet Remis
C92.41	Akute Promyelozyt-Leukämie [PCL]: In komplet Remis	C94.00	Akute Erythroleukämie: oA einer komplet Remission
C92.50	Akute myelomonozytäre Leukämie: Ohne Ang kompl Remiss	C94.01	Akute Erythroleukämie: In kompletter Remission
C92.51	Akute myelomonozytäre Leukämie: In kompletter Remission	C94.20	Akute Megakaryoblastenleukämie: Ohne Ang kompl Remis
C92.60	Akut myelo Leukäm m 11q23-Abnormität: oA kompl Rem	C94.21	Akute Megakaryoblastenleukämie: In kompletter Remission
C92.61	Akut myelo Leukäm mit 11q23-Abnormität: In kompl Rem	D46.2	Refraktäre Anämie m Blastenüberschuß
C92.80	Akut myelo Leukäm m multilineär Dysplas: oA kompl Rem		

Hauptdiagnose R60-2

A01.0	Typhus abdominalis	A41.2	Sepsis durch nnbez Staphylokokken
A01.1	Paratyphus A	A41.3	Sepsis durch Haemophilus influenzae
A01.2	Paratyphus B	A41.4	Sepsis durch Anaerobier
A01.3	Paratyphus C	A41.51	Sepsis durch Escherichia coli [E coli]
A02.1	Salmonellensepsis	A41.52	Sepsis durch Pseudomonas
A19.0	Akute Miliartuberkulose einer einzel nbez Lokalisation	A41.58	Sepsis durch sonstige gramnegative Erreger
A19.1	Akute Miliartuberkulose mehrerer Lokalisationen	A41.8	Sonstige nbez Sepsis
A19.2	Akute Miliartuberkulose, nnbez	A41.9	Sepsis, nnbez
A19.8	Sonstige Miliartuberkulose	A42.7	Aktinomykotische Sepsis
A19.9	Miliartuberkulose, nnbez	A44.0	Systemische Bartonellose
A20.7	Pestsepsis	A48.0	Gasbrand [Gasödem]
A21.7	Generalisierte Tularämie	A48.3	Syndrom des toxischen Schocks
A22.7	Milzbrandsepsis	A78	Q-Fieber
A24.0	Rotz	B00.7	Disseminierte Herpesvirus-KH
A24.1	Akute oder fulminante Melioidose	B37.7	Candida-Sepsis
A26.7	Erysipelothrix-Sepsis	B38.7	Disseminierte Kokzidioidomykose
A27.0	Leptospirosis icterohaemorrhagica [Weil-Krankheit]	B39.3	Disseminierte Histoplasmose durch Histoplasma capsulatum
A32.7	Listeriensepsis	B41.7	Disseminierte Parakokzidioidomykose
A39.1	Waterhouse-Friderichsen-Syndrom	B42.7	Disseminierte Sporotrichose
A39.2	Akute Meningokokkensepsis	B44.7	Disseminierte Aspergillose
A39.3	Chronische Meningokokkensepsis	B45.7	Disseminierte Kryptokokkose
A39.4	Meningokokkensepsis, nnbez	B46.4	Disseminierte Mukormykose
A39.8	Sonstige Meningokokkeninfektionen	B50.8	Sonst schwere Formen od Komplikation der Malaria tropica
A39.9	Meningokokkeninfektion, nnbez	B51.0	Malaria tertiana mit Milzruptur
A40.0	Sepsis durch Streptokokken, Gruppe A	B52.8	Malaria quartana mit sonstigen Komplikationen
A40.1	Sepsis durch Streptokokken, Gruppe B	B55.0	Viszerale Leishmaniose
A40.2	Sepsis durch Streptokokken, Gruppe D	D70.0	Angeb Agranulozyt u Neutropen
A40.3	Sepsis durch Streptococcus pneumoniae	D70.10	Arzneimittelinduz Agranulozyt/Neutropenie: Krit Ph < 4Tg
A40.8	Sonst Sepsis durch Streptokokken	D70.11	Arzneimittelinduz Agranulozyt/Neutropenie: Krit Ph 10-19Tg
A40.9	Sepsis durch Streptokokken, nicht näher bezeichnet	D70.12	Arzneimittelinduz Agranulozyt/Neutropenie: Krit Ph > 19Tg
A41.0	Sepsis durch Staphylococcus aureus	D70.13	Arzneimittelinduz Agranulozyt/Neutropenie: Krit Ph 4 - < 7Tg
A41.1	Sepsis durch sonstige näher bezeichnete Staphylokokken	D70.14	Arzneimittelinduz Agranulozyt/Neutropen: Krit Ph 7 - < 10Tg

D70.18	Sonst VeriForm arzneimittelinduz Agranulozyt/Neutropenie	M03.06	Arthritis nach MeningokInf Unterschenkel
D70.19	Arzneimittelinduz Agranulozyt/Neutropenie, nnbez	M03.07	Arthritis nach MeningokInf Knöchel/Fuß
D70.3	Sonstige Agranulozytose	M03.08	Arthritis nach MeningokInf, sonst Lok
D70.5	Zyklische Neutropenie	M03.09	Arthritis nach Meningokokkeninfektion, nnbez Lok
D70.6	Sonstige Neutropenie	P35.2	Angeborene Infektion d Herpesviren [Herpes simplex]
D70.7	Neutropenie, nicht näher bezeichnet	P37.2	Neugeborenenlisteriose (disseminiert)
M03.00	Arthritis nach MeningokInf, mehrere Lok	R57.2	Septischer Schock
M03.01	Arthritis nach MeningokInf Schulterregion	R65.0	Syst inflam Response-Synd [SIRS] infek o Organkomp
M03.02	Arthritis nach MeningokInf Oberarm	R65.1	Syst inflam Response-Synd [SIRS] infek m Organkomp
M03.03	Arthritis nach MeningokInf Unterarm	R65.2	Syst inflam Response-Synd [SIRS] ni-infekt o Organkomp
M03.04	Arthritis nach MeningokInf Hand	R65.3	Syst inflam Response-Synd [SIRS] ni-infekt m Organkomp
M03.05	Arthritis nach MeningokInf Becken/Oberschenkel	R65.9	System inflamm Response-Synd [SIRS], nnbez

Diagnose R60-3

A01.0	Typhus abdominalis	A78	Q-Fieber
A01.1	Paratyphus A	B00.7	Disseminierte Herpesvirus-KH
A01.2	Paratyphus B	B37.7	Candida-Sepsis
A01.3	Paratyphus C	B38.7	Disseminierte Kokzidioidomykose
A02.1	Salmonellensepsis	B39.3	Disseminierte Histoplasmose durch Histoplasma capsulatum
A19.0	Akute Miliartuberkulose einer einzel nbez Lokalisation	B41.7	Disseminierte Parakokzidioidomykose
A19.1	Akute Miliartuberkulose mehrerer Lokalisationen	B42.7	Disseminierte Sporotrichose
A19.2	Akute Miliartuberkulose, nnbez	B44.7	Disseminierte Aspergillose
A19.8	Sonstige Miliartuberkulose	B45.7	Disseminierte Kryptokokkose
A19.9	Miliartuberkulose, nnbez	B46.4	Disseminierte Mukormykose
A20.7	Pestsepsis	B50.8	Sonst schwere Formen od Komplikation der Malaria tropica
A21.7	Generalisierte Tularämie	B51.0	Malaria tertiana mit Milzruptur
A22.7	Milzbrandsepsis	B52.8	Malaria quartana mit sonstigen Komplikationen
A24.0	Rotz	B55.0	Viszerale Leishmaniose
A24.1	Akute oder fulminante Melioidose	D70.0	Angeb Agranulozyt u Neutropen
A26.7	Erysipelothrix-Sepsis	D70.10	Arzneimittelinduz Agranulozyt/Neutropenie: Krit Ph < 4Tg
A27.0	Leptospirosis icterohaemorrhagica [Weil-Krankheit]	D70.11	Arzneimittelinduz Agranulozyt/Neutropenie: Krit Ph 10-19Tg
A32.7	Listeriensepsis	D70.12	Arzneimittelinduz Agranulozyt/Neutropenie: Krit Ph > 19Tg
A39.1	Waterhouse-Friderichsen-Syndrom	D70.13	Arzneimittelinduz Agranulozyt/Neutropenie: Krit Ph 4 - < 7Tg
A39.2	Akute Meningokokkensepsis	D70.14	Arzneimittelinduz Agranulozyt/Neutropen: Krit Ph 7 - < 10Tg
A39.3	Chronische Meningokokkensepsis	D70.18	Sonst VeriForm arzneimittelinduz Agranulozyt/Neutropenie
A39.4	Meningokokkensepsis, nnbez	D70.19	Arzneimittelinduz Agranulozyt/Neutropenie, nnbez
A39.8	Sonstige Meningokokkeninfektionen	D70.3	Sonstige Agranulozytose
A39.9	Meningokokkeninfektion, nnbez	D70.5	Zyklische Neutropenie
A40.0	Sepsis durch Streptokokken, Gruppe A	D70.6	Sonstige Neutropenie
A40.1	Sepsis durch Streptokokken, Gruppe B	D70.7	Neutropenie, nicht näher bezeichnet
A40.2	Sepsis durch Streptokokken, Gruppe D	M03.00	Arthritis nach MeningokInf, mehrere Lok
A40.3	Sepsis durch Streptococcus pneumoniae	M03.01	Arthritis nach MeningokInf Schulterregion
A40.8	Sonst Sepsis durch Streptokokken	M03.02	Arthritis nach MeningokInf Oberarm
A40.9	Sepsis durch Streptokokken, nicht näher bezeichnet	M03.03	Arthritis nach MeningokInf Unterarm
A41.0	Sepsis durch Staphylococcus aureus	M03.04	Arthritis nach MeningokInf Hand
A41.1	Sepsis durch sonstige näher bezeichnete Staphylokokken	M03.05	Arthritis nach MeningokInf Becken/Oberschenkel
A41.2	Sepsis durch nnbez Staphylokokken	M03.06	Arthritis nach MeningokInf Unterschenkel
A41.3	Sepsis durch Haemophilus influenzae	M03.07	Arthritis nach MeningokInf Knöchel/Fuß
A41.4	Sepsis durch Anaerobier	M03.08	Arthritis nach MeningokInf, sonst Lok
A41.51	Sepsis durch Escherichia coli [E coli]	M03.09	Arthritis nach Meningokokkeninfektion, nnbez Lok
A41.52	Sepsis durch Pseudomonas	P35.2	Angeborene Infektion d Herpesviren [Herpes simplex]
A41.58	Sepsis durch sonstige gramnegative Erreger	P37.2	Neugeborenenlisteriose (disseminiert)
A41.8	Sonstige nbez Sepsis	R57.2	Septischer Schock
A41.9	Sepsis, nnbez	R65.0	Syst inflam Response-Synd [SIRS] infek o Organkomp
A42.7	Aktinomykotische Sepsis	R65.1	Syst inflam Response-Synd [SIRS] infek m Organkomp
A44.0	Systemische Bartonellose	R65.2	Syst inflam Response-Synd [SIRS] ni-infekt o Organkomp
A48.0	Gasbrand [Gasödem]	R65.3	Syst inflam Response-Synd [SIRS] ni-infekt m Organkomp
A48.3	Syndrom des toxischen Schocks	R65.9	System inflamm Response-Synd [SIRS], nnbez

Prozedur R60-4

99.25.10†↔ Hchg Kmpl u int Blckch: ein Chmthriepblck w e stt Afnh

Prozedur R60-5

99.25.11†↔ Hchg Kmpl u int Blckch: 2 Chmthriepblöck w e stt Afnh

Prozedur R60-6

99.25.00†↔ Chemotherapien n.n.bez.
99.25.01†↔ Nicht komplexe Chemotherapie

99.25.02†↔ Mittelgradig komplexe und intensive Blockchemotherapie

Prozedur R60-7

86.07.00†↔ Eins, Wchs, Entf e vllst Implbr Vrrcht m vsk Zg, nnbz
86.07.10†↔ Enstz u Wchs e vllst implntbr Vrrcht m vsk Zg (PrtSyst)
86.07.20†↔ Rev (oh Wechsel) e vollständig implantbar Kathverwsys

86.07.30†↔ Entf e vollständig implantbar Katheterverweilsystems
86.07.99†↔ Enstz, Wchs, Entf e vllst implntbr Vrrcht m vsk Zg, S

Prozedur R60-8

00.10†↔ Implantation einer chemotherapeutischen Substanz
03.8†↔ Injektion einer destruirenden Substanz in den Spinalkanal
34.92.00†↔ Intrapleurale Injektion, n.n.bez.
34.92.21†↔ Intrapleurale Injektion, Pleurodese
34.92.22†↔ Chemische Pleurodese
34.92.99†↔ Intrapleurale Injektion, sonstige
99.25.00†↔ Chemotherapien n.n.bez.
99.25.01†↔ Nicht komplexe Chemotherapie
99.25.02†↔ Mittelgradig komplexe und intensive Blockchemotherapie
99.25.04†↔ Hypertherme intraperitoneale Chemotherapie [HIPEC]

99.28.00†↔ Instill von zytotoxischen Mat und Immunmod, n.n.bez.
99.28.01†↔ Instill von zytotoxischen Mat u Immunmod, intrathekal
99.28.02†↔ Instill v zytotoxischen Mat u Immunmod, intrazerebral
99.28.03†↔ Instill v zytotox Mat u Immunmod, i d Pleurahöhle
99.28.04†↔ Instill v zytotox Mat u Immunmod, intraperitoneal
99.28.05†↔ Instill von zytotoxischen Mat und Immunmod, i d Hambl
99.28.06†↔ Instill v zytotox Mat u Immunmod, i das Nierenbec
99.28.07†↔ Instill v u lkrigionl zyttx Mt u Immunmod, artriell
99.28.08†↔ Instill von zytotoxischen Mat und Immunmod, sonstige

ADRG R61**Lymphom und nicht akute Leukämie**

Hauptdiagnose in Tabelle R61-1 oder Hauptdiagnose in Tabelle R61-2 und Nebendiagnose in Tabelle R61-1

DRG R61A**Lymphom und nicht akute Leukämie, mit Sepsis oder mit Agranulozytose oder Portimplantation, mit äußerst schweren CC**

Verweildauer > 1 Tag und (Nebendiagnose in Tabelle R61-3 oder (Nebendiagnose in Tabelle R61-4 oder Prozedur in Tabelle R61-7) und PCCL > 3)

DRG R61B**Lymphom und nicht akute Leukämie, ohne Sepsis, mit Agranulozytose oder Portimplantation, Alter < 16 Jahre**

Verweildauer > 1 Tag und (Nebendiagnose in Tabelle R61-4 oder Prozedur in Tabelle R61-7) und Alter < 16 Jahre

DRG R61C**Lymphom und nicht akute Leukämie, ohne Sepsis, ohne Agranulozytose, ohne Portimplantation, mit äußerst schweren CC**

PCCL > 3

DRG R61D**Lymphom und nicht akute Leukämie ohne Sepsis, mit Agranulozytose oder Portimplantation, Alter > 15 Jahre**

Verweildauer > 1 Tag und (Nebendiagnose in Tabelle R61-4 oder Prozedur in Tabelle R61-7)

DRG R61E**Lymphom und nicht akute Leukämie ohne Sepsis, ohne Agranulozytose, ohne Portimplantation, ohne äußerst schwere CC, mit komplexer Diagnose oder Osteolysen, Alter < 16 Jahre**

(Hauptdiagnose in Tabelle R61-5 oder Nebendiagnose in Tabelle R61-6) und Alter < 16 Jahre

DRG R61F**Lymphom und nicht akute Leukämie ohne Sepsis, ohne Agranulozytose, ohne Portimplantation, ohne äußerst schwere CC, ohne komplexe Diagnose, ohne Osteolysen oder Alter > 15 Jahre****Hauptdiagnose R61-1**

C26.1	Bösartige Neubildung: Milz	C81.4	Lymphozytenreiches klassisches Hodgkin-Lymphom
C46.3	Kaposi-Sarkom Lymphknoten	C81.7	Sonstige Typen des klassischen Hodgkin-Lymphoms
C81.0	Noduläres lymphozytenprädominantes Hodgkin-Lymphom	C81.9	Hodgkin-Lymphom, nicht näher bezeichnet
C81.1	Nodulär-sklerosierendes klassisches Hodgkin-Lymphom	C82.0	Follikuläres Lymphom Grad I
C81.2	Gemischtzelliges klassisches Hodgkin-Lymphom	C82.1	Follikuläres Lymphom Grad II
C81.3	Lymphozytenarmes klassisches Hodgkin-Lymphom	C82.2	Follikuläres Lymphom Grad III, nicht näher bezeichnet

C82.3	Follikuläres Lymphom Grad IIIa	C91.71	Sonstige lymphatische Leukämie: In kompletter Remission
C82.4	Follikuläres Lymphom Grad IIb	C91.90	Lymphatische Leukämie, nnbez: Ohne Ang kompl Remission
C82.5	Diffuses Follikelzentrumslymphom	C91.91	Lymphatische Leukämie, nnbez: In kompletter Remission
C82.6	Kutanes Follikelzentrumslymphom	C92.10	Chr myelo Leukäm [CML], BCR/ABL-posit: oA kompl Rem
C82.7	Sonstige Typen des follikulären Lymphoms	C92.11	Chr myelo Leukäm [CML], BCR/ABL-posit: In kompl Rem
C82.9	Follikuläres Lymphom, nicht näher bezeichnet	C92.20	Atyp chr myelo Leukäm, BCR/ABL-negat: oA kompl Rem
C83.0	Kleinzelliges B-Zell-Lymphom	C92.21	Atyp chr myelo Leukäm, BCR/ABL-negat: In kompl Rem
C83.1	Mantelzell-Lymphom	C92.30	Myelosarkom: Ohne Angabe kompl Remission
C83.3	Diffuses großzelliges B-Zell-Lymphom	C92.31	Myelosarkom: In kompletter Remission
C83.5	Lymphoblastisches Lymphom	C92.70	Sonstige myeloische Leukämie: Ohne Ang kompl Remission
C83.7	Burkitt-Lymphom	C92.71	Sonstige myeloische Leukämie: In kompletter Remission
C83.8	Sonstige nicht follikuläre Lymphome	C92.90	Myeloische Leukämie, nnbez: Ohne Ang kompl Remission
C83.9	Nicht follikuläres Lymphom, nicht näher bezeichnet	C92.91	Myeloische Leukämie, nnbez: In kompletter Remission
C84.0	Mycosis fungoides	C93.10	Chron myelomonozytäre Leukämie: oA einer komplet Remis
C84.1	Sézary-Syndrom	C93.11	Chron myelomonozyt Leukämie: In komplet Remis
C84.4	Peripheres T-Zell-Lymphom, nicht spezifiziert	C93.30	Juvenil myelomonozyt Leukämie: oA einer komplet Remis
C84.5	Sonstige reifzellige T/NK-Zell-Lymphome	C93.31	Juvenile myelomonozytäre Leukämie: In komplet Remis
C84.6	Anaplastisches großzelliges Lymphom, ALK-positiv	C93.70	Sonstige Monozytenleukämie: Ohne Ang kompl Remission
C84.7	Anaplastisches großzelliges Lymphom, ALK-negativ	C93.71	Sonstige Monozytenleukämie: In kompletter Remission
C84.8	Kutanes T-Zell-Lymphom, nicht näher bezeichnet	C93.90	Monozytenleukämie, nnbez: Ohne Angabe kompl Remission
C84.9	Reifzelliges T/NK-Zell-Lymphom, nicht näher bezeichnet	C93.91	Monozytenleukämie, nnbez: In kompletter Remission
C85.1	B-Zell-Lymphom, nnbez	C94.30	Mastzellenleukämie: Ohne Angabe kompl Remission
C85.2	Mediastinales (thymisches) großzelliges B-Zell-Lymphom	C94.31	Mastzellenleukämie: In kompletter Remission
C85.7	Sonst nbez Typen Non-Hodgkin-Lymphom	C94.40	Akut Panmyelose m Myelofibrose: oA komplet Remis
C85.9	Non-Hodgkin-Lymphom, nicht näher bezeichnet	C94.41	Akute Panmyelose mit Myelofibrose: In komplet Remis
C86.0	Extranodales NK/T-Zell-Lymphom, nasaler Typ	C94.60	Myelodyspl u -prolifer KH, nicht klassif-bar: oA kompl Remis
C86.1	Hepatosplenisches T-Zell-Lymphom	C94.61	Myelodyspl u -prolifer KH, nicht klassif-bar: In kompl Remis
C86.2	T-Zell-Lymphom vom Enteropathie-Typ	C94.70	Sonstige nbez Leukämien: Ohne Angabe kompl Remission
C86.3	Subkutanes pannikulitisches T-Zell-Lymphom	C94.71	Sonst näher bez Leukämien: In kompletter Remis
C86.4	Blastisches NK-Zell-Lymphom	C95.10	Chronische Leukämie nnbez Zelltyps: Oh Ang kompl Remiss
C86.5	Angioimmunoblastisches T-Zell-Lymphom	C95.11	Chronische Leukämie nnbez Zelltyps: In kompletter Remiss
C86.6	Primäre kutane CD30-positive T-Zell-Proliferationen	C95.70	Sonstige Leukämie nnbez Zelltyps: Ohne Ang kompl Remiss
C88.00	Makroglobulinämie Waldenström: oA einer kompl Remiss	C95.71	Sonstige Leukämie nnbez Zelltyps: In kompletter Remission
C88.01	Makroglobulinämie Waldenström: In kompletter Remission	C95.90	Leukämie, nicht näher bezeichnet: Ohne Ang kompl Remiss
C88.20	So Schwerkettenkrankh: oA einer komplet Remission	C95.91	Leukämie, nicht näher bezeichnet: In kompletter Remission
C88.21	Sonstige Schwerkettenkrankheit: In kompletter Remission	C96.2	Bösartiger Mastzelltumor
C88.30	Immunproliferative Dünndarmkrankheit: Oh Ang kompl Rem	C96.4	Sarkom der dendritischen Zellen (akzessorische Zellen)
C88.31	Immunproliferative Dünndarmkrankheit: In kompletter Remis	C96.7	So nbez BNB lymphat/blutbildend/verwandtes Gewebe
C88.40	Extranod Marginzon-B-Lymphom MALT oA kompl Rem	C96.8	Histiozytisches Sarkom
C88.41	Extranod Marginzon-B-Lymphom MukosAss Gwb In kompl Rem	C96.9	BNB lymphat/blutbildendes/verwandtes Gew, nnbez
C88.70	Sonstige bösartige immunproliferat KH: oA kompl Remis	D45	Polycythaemia vera
C88.71	Sonst bösart immunproliferative KH: In kompletter Remiss	D46.0	Refraktäre Anämie oh Ringsideroblasten, so bez
C88.90	Bösart immunproliferative KH, nnbez: oA kompl Remis	D46.1	Refraktäre Anämie m Ringsideroblasten
C88.91	Bösart immunproliferative KH, nnbez: In kompletter Remiss	D46.4	Refraktäre Anämie, nnbez
C90.00	Multiples Myelom: oA einer kompletten Remission	D46.5	Refraktäre Anämie mit Mehrlinien-Dysplasie
C90.01	Multiples Myelom: In kompletter Remission	D46.6	Myelodyspl Syndr m isoliert del(5q)-Chromosomenanomal
C90.10	Plasmazellenleukämie: Ohne Angabe einer kompl Remission	D46.7	Sonstige myelodysplastische Syndrome
C90.11	Plasmazellenleukämie: In kompletter Remission	D46.9	Myelodysplastisches Syndrom, nnbez
C90.20	Extramedullär Plasmazytom: oA einer komplet Remission	D47.0	Histiozyten-/Mastzelltumor unsich/unbek Verhalt
C90.21	Extramedulläres Plasmazytom: In kompletter Remission	D47.1	Chronische myeloproliferative Krankheit
C90.30	Solitäres Plasmazytom: oA einer kompletten Remission	D47.3	Essentielle (hämorrhagische) Thrombozythämie
C90.31	Solitäres Plasmazytom: In kompletter Remission	D47.4	Osteomyelofibrose
C91.10	Chr lymphat Leukäm B-Zell-Typ [CLL]: oA komplet Remis	D47.5	Chronische Eosinophilen-Leukämie [Hypereosinophil Synd]
C91.11	Chr lymphat Leukämie B-Zell-Typ [CLL]: In komplet Remis	D47.7	So nbez NB unsich/unbek Verhalt lymph/blutb/verw Gew
C91.30	Prolymphozyt Leukämie B-Zell-Typ: oA komplet Remis	D47.9	NB unsich/unbek Verhalt lymph/blutb/verw Gew, nnbez
C91.31	Prolymphozyt Leukämie vom B-Zell-Typ: In komplet Remis	D89.1	Kryoglobulinämie
C91.40	Haarzellenleukämie: Ohne Angabe kompl Remission	R77.0	Veränderungen Albumine
C91.41	Haarzellenleukämie: In kompletter Remission	R77.1	Veränderungen Globuline
C91.50	Adult T-Zell-Lymphom/Leukäm HTLV-1-asso: oA kompl Rem	R77.2	Veränderungen Alpha-Fetoproteins
C91.51	Adult T-Zell-Lymphom/Leukäm HTLV-1-asso: In kompl Rem	R77.80	Veränderung prostataspezifisches Antigen [PSA]
C91.60	Prolymphozyt-Leukämie T-Zell-Typ: oA einer komplet Remis	R77.88	Sonstige nbez Veränderungen Plasmaproteine
C91.61	Prolymphozyt-Leukämie vom T-Zell-Typ: In komplet Remis	R77.9	Veränderung Plasmaprotein, nnbez
C91.70	Sonstige lymphatische Leukämie: Ohne Ang kompl Remiss		

Hauptdiagnose R61-2

A01.0	Typhus abdominalis	A02.1	Salmonellensepsis
A01.1	Paratyphus A	A19.0	Akute Miliartuberkulose einer einzel nbez Lokalisation
A01.2	Paratyphus B	A19.1	Akute Miliartuberkulose mehrerer Lokalisationen
A01.3	Paratyphus C	A19.2	Akute Miliartuberkulose, nnbez

A19.8	Sonstige Miliartuberkulose	B39.3	Disseminierte Histoplasmose durch Histoplasma capsulatum
A19.9	Miliartuberkulose, nnbez	B41.7	Disseminierte Parakokzidioidomykose
A20.7	Pestsepsis	B42.7	Disseminierte Sporotrichose
A21.7	Generalisierte Tularämie	B44.7	Disseminierte Aspergillose
A22.7	Milzbrandsepsis	B45.7	Disseminierte Kryptokokkose
A24.0	Rotz	B46.4	Disseminierte Mukormykose
A24.1	Akute oder fulminante Melioidose	B50.8	Sonst schwere Formen od Komplikat der Malaria tropica
A26.7	Erysipelothrix-Sepsis	B51.0	Malaria tertiana mit Milzruptur
A27.0	Leptospirosis icterohaemorrhagica [Weil-Krankheit]	B52.8	Malaria quartana mit sonstigen Komplikationen
A32.7	Listeriensepsis	B55.0	Viszerale Leishmaniose
A39.1	Waterhouse-Friderichsen-Syndrom	D70.0	Angeb Agranulozyt u Neutropen
A39.2	Akute Meningokokkensepsis	D70.10	Arzneimittelinduz Agranulozyt/Neutropenie: Krit Ph < 4Tg
A39.3	Chronische Meningokokkensepsis	D70.11	Arzneimittelinduz Agranulozyt/Neutropenie: Krit Ph 10-19Tg
A39.4	Meningokokkensepsis, nnbez	D70.12	Arzneimittelinduz Agranulozyt/Neutropenie: Krit Ph > 19Tg
A39.8	Sonstige Meningokokkeninfektionen	D70.13	Arzneimittelinduz Agranulozyt/Neutropenie: Krit Ph 4 - < 7Tg
A39.9	Meningokokkeninfektion, nnbez	D70.14	Arzneimittelinduz Agranulozyt/Neutropen: Krit Ph 7 - < 10Tg
A40.0	Sepsis durch Streptokokken, Gruppe A	D70.18	Sonst VerlForm arzneimittelinduz Agranulozyt/Neutropenie
A40.1	Sepsis durch Streptokokken, Gruppe B	D70.19	Arzneimittelinduz Agranulozyt/Neutropenie, nnbez
A40.2	Sepsis durch Streptokokken, Gruppe D	D70.3	Sonstige Agranulozytose
A40.3	Sepsis durch Streptococcus pneumoniae	D70.5	Zyklische Neutropenie
A40.8	Sonst Sepsis durch Streptokokken	D70.6	Sonstige Neutropenie
A40.9	Sepsis durch Streptokokken, nicht näher bezeichnet	D70.7	Neutropenie, nicht näher bezeichnet
A41.0	Sepsis durch Staphylococcus aureus	M03.00	Arthritis nach Meningoklnf, mehrere Lok
A41.1	Sepsis durch sonstige näher bezeichnete Staphylokokken	M03.01	Arthritis nach Meningoklnf Schulterregion
A41.2	Sepsis durch nnbez Staphylokokken	M03.02	Arthritis nach Meningoklnf Oberarm
A41.3	Sepsis durch Haemophilus influenzae	M03.03	Arthritis nach Meningoklnf Unterarm
A41.4	Sepsis durch Anaerobier	M03.04	Arthritis nach Meningoklnf Hand
A41.51	Sepsis durch Escherichia coli [E coli]	M03.05	Arthritis nach Meningoklnf Becken/Oberschenkel
A41.52	Sepsis durch Pseudomonas	M03.06	Arthritis nach Meningoklnf Unterschenkel
A41.58	Sepsis durch sonstige gramnegative Erreger	M03.07	Arthritis nach Meningoklnf Knöchel/Fuß
A41.8	Sonstige nbez Sepsis	M03.08	Arthritis nach Meningoklnf, sonst Lok
A41.9	Sepsis, nnbez	M03.09	Arthritis nach Meningokokkeninfektion, nnbez Lok
A42.7	Aktinomykotische Sepsis	P35.2	Angeborene Infektion d Herpesviren [Herpes simplex]
A44.0	Systemische Bartonellose	P37.2	Neugeborenenlisteriose (disseminiert)
A48.0	Gasbrand [Gasödem]	R57.2	Septischer Schock
A48.3	Syndrom des toxischen Schocks	R65.0	Syst inflam Response-Synd [SIRS] infekt o Organkomp
A78	Q-Fieber	R65.1	Syst inflam Response-Synd [SIRS] infekt m Organkomp
B00.7	Disseminierte Herpesvirus-KH	R65.2	Syst inflam Response-Synd [SIRS] ni-infekt o Organkomp
B37.7	Candida-Sepsis	R65.3	Syst inflam Response-Synd [SIRS] ni-infekt m Organkomp
B38.7	Disseminierte Kokzidioidomykose	R65.9	System inflamm Response-Synd [SIRS], nnbez

Nebendiagnose R61-3

A01.0	Typhus abdominalis	A40.3	Sepsis durch Streptococcus pneumoniae
A01.1	Paratyphus A	A40.8	Sonst Sepsis durch Streptokokken
A01.2	Paratyphus B	A40.9	Sepsis durch Streptokokken, nicht näher bezeichnet
A01.3	Paratyphus C	A41.0	Sepsis durch Staphylococcus aureus
A02.1	Salmonellensepsis	A41.1	Sepsis durch sonstige näher bezeichnete Staphylokokken
A19.0	Akute Miliartuberkulose einer einzel nbez Lokalisation	A41.2	Sepsis durch nnbez Staphylokokken
A19.1	Akute Miliartuberkulose mehrerer Lokalisationen	A41.3	Sepsis durch Haemophilus influenzae
A19.2	Akute Miliartuberkulose, nnbez	A41.4	Sepsis durch Anaerobier
A19.8	Sonstige Miliartuberkulose	A41.51	Sepsis durch Escherichia coli [E coli]
A19.9	Miliartuberkulose, nnbez	A41.52	Sepsis durch Pseudomonas
A20.7	Pestsepsis	A41.58	Sepsis durch sonstige gramnegative Erreger
A21.7	Generalisierte Tularämie	A41.8	Sonstige nbez Sepsis
A22.7	Milzbrandsepsis	A41.9	Sepsis, nnbez
A24.0	Rotz	A42.7	Aktinomykotische Sepsis
A24.1	Akute oder fulminante Melioidose	A44.0	Systemische Bartonellose
A26.7	Erysipelothrix-Sepsis	A48.0	Gasbrand [Gasödem]
A27.0	Leptospirosis icterohaemorrhagica [Weil-Krankheit]	A48.3	Syndrom des toxischen Schocks
A32.7	Listeriensepsis	A78	Q-Fieber
A39.1	Waterhouse-Friderichsen-Syndrom	B00.7	Disseminierte Herpesvirus-KH
A39.2	Akute Meningokokkensepsis	B37.7	Candida-Sepsis
A39.3	Chronische Meningokokkensepsis	B38.7	Disseminierte Kokzidioidomykose
A39.4	Meningokokkensepsis, nnbez	B39.3	Disseminierte Histoplasmose durch Histoplasma capsulatum
A39.8	Sonstige Meningokokkeninfektionen	B41.7	Disseminierte Parakokzidioidomykose
A39.9	Meningokokkeninfektion, nnbez	B42.7	Disseminierte Sporotrichose
A40.0	Sepsis durch Streptokokken, Gruppe A	B44.7	Disseminierte Aspergillose
A40.1	Sepsis durch Streptokokken, Gruppe B	B45.7	Disseminierte Kryptokokkose
A40.2	Sepsis durch Streptokokken, Gruppe D	B46.4	Disseminierte Mukormykose

B50.8	Sonst schwere Formen od Komplikation der Malaria tropica	M03.07	Arthritis nach MeningokInf Knöchel/Fuß
B51.0	Malaria tertiana mit Milzruptur	M03.08	Arthritis nach MeningokInf, sonst Lok
B52.8	Malaria quartana mit sonstigen Komplikationen	M03.09	Arthritis nach Meningokokkeninfektion, nnbez Lok
B55.0	Viszerale Leishmaniose	P35.2	Angeborene Infektion d Herpesviren [Herpes simplex]
M03.00	Arthritis nach MeningokInf, mehrere Lok	P37.2	Neugeborenenlisteriose (disseminiert)
M03.01	Arthritis nach MeningokInf Schulterregion	R57.2	Septischer Schock
M03.02	Arthritis nach MeningokInf Oberarm	R65.0	Syst inflam Response-Synd [SIRS] infek o Organkomp
M03.03	Arthritis nach MeningokInf Unterarm	R65.1	Syst inflam Response-Synd [SIRS] infek m Organkomp
M03.04	Arthritis nach MeningokInf Hand	R65.2	Syst inflam Response-Synd [SIRS] ni-infekt o Organkomp
M03.05	Arthritis nach MeningokInf Becken/Oberschenkel	R65.3	Syst inflam Response-Synd [SIRS] ni-infekt m Organkomp
M03.06	Arthritis nach MeningokInf Unterschenkel	R65.9	System inflamm Response-Synd [SIRS], nnbez

Nebendiagnose R61-4

D70.0	Angeb Agranulozyt u Neutropen	D70.14	Arzneimittelinduz Agranulozyt/Neutropen: Krit Ph 7 - < 10Tg
D70.10	Arzneimittelinduz Agranulozyt/Neutropenie: Krit Ph < 4Tg	D70.18	Sonst VerForm arzneimittelinduz Agranulozyt/Neutropenie
D70.11	Arzneimittelinduz Agranulozyt/Neutropenie: Krit Ph 10-19Tg	D70.5	Zyklische Neutropenie
D70.12	Arzneimittelinduz Agranulozyt/Neutropenie: Krit Ph > 19Tg	D70.6	Sonstige Neutropenie
D70.13	Arzneimittelinduz Agranulozyt/Neutropenie: Krit Ph 4 - < 7Tg		

Hauptdiagnose R61-5

C83.0	Kleinzelliges B-Zell-Lymphom	C85.2	Mediastinales (thymisches) großzelliges B-Zell-Lymphom
C83.1	Mantelzell-Lymphom	C86.1	Hepatosplenisches T-Zell-Lymphom
C83.3	Diffuses großzelliges B-Zell-Lymphom	C86.2	T-Zell-Lymphom vom Enteropathie-Typ
C83.5	Lymphoblastisches Lymphom	C86.3	Subkutanes pannikulitisches T-Zell-Lymphom
C83.7	Burkitt-Lymphom	C86.4	Blastisches NK-Zell-Lymphom
C83.8	Sonstige nicht follikuläre Lymphome	C86.5	Angioimmunoblastisches T-Zell-Lymphom
C84.0	Mycosis fungoides	C86.6	Primäre kutane CD30-positive T-Zell-Proliferationen
C84.4	Peripheres T-Zell-Lymphom, nicht spezifiziert	C92.10	Chr myelo Leukäm [CML], BCR/ABL-posit: oA kompl Rem
C84.5	Sonstige reifzellige T/NK-Zell-Lymphome	C92.20	Atyp chr myelo Leukäm, BCR/ABL-negat: oA kompl Rem
C84.7	Anaplastisches großzelliges Lymphom, ALK-negativ	C92.30	Myelosarkom: Ohne Angabe kompl Remission
C84.8	Kutanes T-Zell-Lymphom, nicht näher bezeichnet	C92.70	Sonstige myeloische Leukämie: Ohne Ang kompl Remission
C84.9	Reifzelliges T/NK-Zell-Lymphom, nicht näher bezeichnet		

Nebendiagnose R61-6

C79.5	Sekundäre BNB Knochen u Knochenmark	M89.55	Osteolyse Beckenregion/Oberschenkel
M89.50	Osteolyse, mehrere Lokalisationen	M89.56	Osteolyse Unterschenkel
M89.51	Osteolyse Schulterregion	M89.57	Osteolyse Knöchel/Fuß
M89.52	Osteolyse Oberarm	M89.58	Osteolyse, sonstige Lokalisation
M89.53	Osteolyse Unterarm	M89.59	Osteolyse, nnbez Lokalisationen
M89.54	Osteolyse Hand		

Prozedur R61-7

86.07.00†↔	Eins, Wchs, Entf e vllst Implbr Vrrcht m vsk Zg, nnbz	86.07.30†↔	Entf e vollständig implantbar Katheterverweilsystems
86.07.10†↔	Enstz u Wchs e vllst implntbr Vrrcht m vsk Zg (PrtSyst)	86.07.99†↔	Enstz, Wchs, Entf e vllst implntbr Vrrcht m vsk Zg, S
86.07.20†↔	Rev (oh Wechsel) e vollständig implantbar Kathverwsys		

ADRG R62**Andere hämatologische und solide Neubildungen**

Hauptdiagnose in Tabelle R62-1 oder Hauptdiagnose in Tabelle R62-2 und Nebendiagnose in Tabelle R62-1

DRG R62A**Andere hämatologische und solide Neubildungen mit komplizierender Diagnose oder Dialyse oder Portimplantation**

Mindestens eine Nebendiagnose in Tabelle R62-3 oder Prozedur in Tabelle R62-6 oder Dialyse oder (Nebendiagnose in Tabelle R62-4 oder PCCL > 3) und Nebendiagnose in Tabelle R62-5

DRG R62B**Andere hämatologische und solide Neubildungen ohne komplizierende Diagnose, ohne Dialyse, ohne Portimplantation, mit Osteolysen oder äußerst schweren CC**

Nebendiagnose in Tabelle R62-4 oder PCCL > 3

DRG R62C**Andere hämatologische und solide Neubildungen ohne komplizierende Diagnose, ohne Dialyse, ohne Portimplantation, ohne Osteolysen, ohne äußerst schwere CC**

Hauptdiagnose R62-1

C37	Bösartige Neubildung des Thymus	C79.9	Sekundäre bösartige Neubildung nbez Lokalisation
C48.0	Bösartige Neubildung: Retroperitoneum	C80.0	Bösartige Neubildung, prim Lokalisation unbekannt, so bez
C76.4	BNB ungenau bezeichneter Lok: Obere Extremität	C80.9	Bösartige Neubildung, nbez
C76.5	BNB ungenau bezeichneter Lok: Untere Extremität	C96.0	Multifok/-syst (dissm) Langerh-Zell-Histiozyt [AbtLetterSiwe]
C76.7	BNB: Sonstige ungenau bezeichnete Lokalisationen	D09.3	Carcinoma in situ Schilddrüse/so endokrine Drüsen
C76.8	BNB: Sonst u ungenau bez Lok, mehr Teilber überlapp	D09.7	Carcinoma in situ sonst nbez Lokalisationen
C77.0	Sekundäre u nbez BNB: Lymphknoten Kopf/Gesicht/Hals	D09.9	Carcinoma in situ, nbez
C77.1	Sekundäre u nbez BNB: Intra thorakale Lymphknoten	D19.7	Gutart Neubild mesotheliales Gewebe, sonst Lok
C77.2	Sekundäre u nbez BNB: Intraabdominale Lymphknoten	D19.9	Gutart Neubildung mesotheliales Gewebe, nbez
C77.3	Sek u nbez BNB: Axill Lymphkn u Lymphkn obere Extrem	D36.7	Gutartige Neubildung sonstige nbez Lok
C77.4	Sek u nbez BNB: Inguin Lymphkn u Lymphkn unt Extrem	D36.9	Gutartige Neubildung nbez Lokalisation
C77.5	Sekundäre u nbez BNB: Intrapelvine Lymphknoten	D48.7	NB unsich/unbek Verhalt sonst nbez Lok
C77.8	Sekundäre u nbez BNB: Lymphknoten mehrerer Regionen	D48.9	NB unsich/unbek Verhalt, nbez
C77.9	Sekundäre u nbez BNB: Lymphknoten, nbez	Q85.8	Sonstige Phakomatosen, aonkl
C79.83	Sekundäre bösartige Neubildung des Perikards	Q85.9	Phakomatose, nbez
C79.84	Sonstige sekundäre bösartige Neubildung des Herzens	Z03.1	Beobachtung b Verdacht auf BNB
C79.88	Sekundäre bösartige Neubildung so nbez Lokalisationen		

Hauptdiagnose R62-2

A01.0	Typhus abdominalis	A78	Q-Fieber
A01.1	Paratyphus A	B00.7	Disseminierte Herpesvirus-KH
A01.2	Paratyphus B	B37.7	Candida-Sepsis
A01.3	Paratyphus C	B38.7	Disseminierte Kokzidioidomykose
A02.1	Salmonellensepsis	B39.3	Disseminierte Histoplasmose durch Histoplasma capsulatum
A19.0	Akute Miliartuberkulose einer einzel nbez Lokalisation	B41.7	Disseminierte Parakokzidioidomykose
A19.1	Akute Miliartuberkulose mehrerer Lokalisationen	B42.7	Disseminierte Sporotrichose
A19.2	Akute Miliartuberkulose, nbez	B44.7	Disseminierte Aspergillose
A19.8	Sonstige Miliartuberkulose	B45.7	Disseminierte Kryptokokkose
A19.9	Miliartuberkulose, nbez	B46.4	Disseminierte Mukormykose
A20.7	Pestsepsis	B50.8	Sonst schwere Formen od Komplikat der Malaria tropica
A21.7	Generalisierte Tularämie	B51.0	Malaria tertiana mit Milzruptur
A22.7	Milzbrandsepsis	B52.8	Malaria quartana mit sonstigen Komplikationen
A24.0	Rotz	B55.0	Viszerale Leishmaniose
A24.1	Akute oder fulminante Melioidose	D70.0	Angeb Agranulozyt u Neutropen
A26.7	Erysipelothrix-Sepsis	D70.10	Arzneimittelinduz Agranulozyt/Neutropenie: Krit Ph < 4Tg
A27.0	Leptospirosis icterohaemorrhagica [Weil-Krankheit]	D70.11	Arzneimittelinduz Agranulozyt/Neutropenie: Krit Ph 10-19Tg
A32.7	Listeriensepsis	D70.12	Arzneimittelinduz Agranulozyt/Neutropenie: Krit Ph > 19Tg
A39.1	Waterhouse-Friderichsen-Syndrom	D70.13	Arzneimittelinduz Agranulozyt/Neutropenie: Krit Ph 4 - < 7Tg
A39.2	Akute Meningokokkensepsis	D70.14	Arzneimittelinduz Agranulozyt/Neutropen: Krit Ph 7 - < 10Tg
A39.3	Chronische Meningokokkensepsis	D70.18	Sonst VerForm arzneimittelinduz Agranulozyt/Neutropenie
A39.4	Meningokokkensepsis, nbez	D70.19	Arzneimittelinduz Agranulozyt/Neutropenie, nbez
A39.8	Sonstige Meningokokkeninfektionen	D70.3	Sonstige Agranulozytose
A39.9	Meningokokkeninfektion, nbez	D70.5	Zyklische Neutropenie
A40.0	Sepsis durch Streptokokken, Gruppe A	D70.6	Sonstige Neutropenie
A40.1	Sepsis durch Streptokokken, Gruppe B	D70.7	Neutropenie, nicht näher bezeichnet
A40.2	Sepsis durch Streptokokken, Gruppe D	M03.00	Arthritis nach Meningoklnf, mehrere Lok
A40.3	Sepsis durch Streptococcus pneumoniae	M03.01	Arthritis nach Meningoklnf Schulterregion
A40.8	Sonst Sepsis durch Streptokokken	M03.02	Arthritis nach Meningoklnf Oberarm
A40.9	Sepsis durch Streptokokken, nicht näher bezeichnet	M03.03	Arthritis nach Meningoklnf Unterarm
A41.0	Sepsis durch Staphylococcus aureus	M03.04	Arthritis nach Meningoklnf Hand
A41.1	Sepsis durch sonstige näher bezeichnete Staphylokokken	M03.05	Arthritis nach Meningoklnf Becken/Oberschenkel
A41.2	Sepsis durch nbez Staphylokokken	M03.06	Arthritis nach Meningoklnf Unterschenkel
A41.3	Sepsis durch Haemophilus influenzae	M03.07	Arthritis nach Meningoklnf Knöchel/Fuß
A41.4	Sepsis durch Anaerobier	M03.08	Arthritis nach Meningoklnf, sonst Lok
A41.51	Sepsis durch Escherichia coli [E coli]	M03.09	Arthritis nach Meningokokkeninfektion, nbez Lok
A41.52	Sepsis durch Pseudomonas	P35.2	Angeborene Infektion d Herpesviren [Herpes simplex]
A41.58	Sepsis durch sonstige gramnegative Erreger	P37.2	Neugeborenenlisteriose (disseminiert)
A41.8	Sonstige nbez Sepsis	R57.2	Septischer Schock
A41.9	Sepsis, nbez	R65.0	Syst inflam Response-Synd [SIRS] infek o Organkomp
A42.7	Aktinomykotische Sepsis	R65.1	Syst inflam Response-Synd [SIRS] infek m Organkomp
A44.0	Systemische Bartonellose	R65.2	Syst inflam Response-Synd [SIRS] ni-infekt o Organkomp
A48.0	Gasbrand [Gasödem]	R65.3	Syst inflam Response-Synd [SIRS] ni-infekt m Organkomp
A48.3	Syndrom des toxischen Schocks	R65.9	System inflamm Response-Synd [SIRS], nbez

Diagnose R62-3

A01.0	Typhus abdominalis	A48.3	Syndrom des toxischen Schocks
A01.1	Paratyphus A	A78	Q-Fieber
A01.2	Paratyphus B	B00.7	Disseminierte Herpesvirus-KH
A01.3	Paratyphus C	B37.7	Candida-Sepsis
A02.1	Salmonellensepsis	B38.7	Disseminierte Kokzidioidomykose
A19.0	Akute Miliartuberkulose einer einzel nbez Lokalisation	B39.3	Disseminierte Histoplasmose durch Histoplasma capsulatum
A19.1	Akute Miliartuberkulose mehrerer Lokalisationen	B41.7	Disseminierte Parakokzidioidomykose
A19.2	Akute Miliartuberkulose, nnbez	B42.7	Disseminierte Sporotrichose
A19.8	Sonstige Miliartuberkulose	B44.7	Disseminierte Aspergillose
A19.9	Miliartuberkulose, nnbez	B45.7	Disseminierte Kryptokokkose
A20.7	Pestsepsis	B46.4	Disseminierte Mukormykose
A21.7	Generalisierte Tularämie	B50.8	Sonst schwere Formen od Komplikat der Malaria tropica
A22.7	Milzbrandsepsis	B51.0	Malaria tertiana mit Milzruptur
A24.0	Rotz	B52.8	Malaria quartana mit sonstigen Komplikationen
A24.1	Akute oder fulminante Melioidose	B55.0	Viszerale Leishmaniose
A26.7	Erysipelothrix-Sepsis	D70.0	Angeb Agranulozyt u Neutropen
A27.0	Leptospirosis icterohaemorrhagica [Weil-Krankheit]	D70.10	Arzneimittelinduz Agranulozyt/Neutropenie: Krit Ph < 4Tg
A32.7	Listeriensepsis	D70.11	Arzneimittelinduz Agranulozyt/Neutropenie: Krit Ph 10-19Tg
A39.1	Waterhouse-Friderichsen-Syndrom	D70.12	Arzneimittelinduz Agranulozyt/Neutropenie: Krit Ph > 19Tg
A39.2	Akute Meningokokkensepsis	D70.13	Arzneimittelinduz Agranulozyt/Neutropenie: Krit Ph 4 - < 7Tg
A39.3	Chronische Meningokokkensepsis	D70.14	Arzneimittelinduz Agranulozyt/Neutropen: Krit Ph 7 - < 10Tg
A39.4	Meningokokkensepsis, nnbez	D70.18	Sonst VerForm arzneimittelinduz Agranulozyt/Neutropenie
A39.8	Sonstige Meningokokkeninfektionen	D70.5	Zyklische Neutropenie
A39.9	Meningokokkeninfektion, nnbez	D70.6	Sonstige Neutropenie
A40.0	Sepsis durch Streptokokken, Gruppe A	M03.00	Arthritis nach Meningoklnf, mehrere Lok
A40.1	Sepsis durch Streptokokken, Gruppe B	M03.01	Arthritis nach Meningoklnf Schulterregion
A40.2	Sepsis durch Streptokokken, Gruppe D	M03.02	Arthritis nach Meningoklnf Oberarm
A40.3	Sepsis durch Streptococcus pneumoniae	M03.03	Arthritis nach Meningoklnf Unterarm
A40.8	Sonst Sepsis durch Streptokokken	M03.04	Arthritis nach Meningoklnf Hand
A40.9	Sepsis durch Streptokokken, nicht näher bezeichnet	M03.05	Arthritis nach Meningoklnf Becken/Oberschenkel
A41.0	Sepsis durch Staphylococcus aureus	M03.06	Arthritis nach Meningoklnf Unterschenkel
A41.1	Sepsis durch sonstige näher bezeichnete Staphylokokken	M03.07	Arthritis nach Meningoklnf Knöchel/Fuß
A41.2	Sepsis durch nnbez Staphylokokken	M03.08	Arthritis nach Meningoklnf, sonst Lok
A41.3	Sepsis durch Haemophilus influenzae	M03.09	Arthritis nach Meningokokkeninfektion, nnbez Lok
A41.4	Sepsis durch Anaerobier	P35.2	Angeborene Infektion d Herpesviren [Herpes simplex]
A41.51	Sepsis durch Escherichia coli [E coli]	P37.2	Neugeborenenlisteriose (disseminiert)
A41.52	Sepsis durch Pseudomonas	R57.2	Septischer Schock
A41.58	Sepsis durch sonstige gramnegative Erreger	R65.0	Syst inflam Response-Synd [SIRS] infekt o Organkomp
A41.8	Sonstige nbez Sepsis	R65.1	Syst inflam Response-Synd [SIRS] infekt m Organkomp
A41.9	Sepsis, nnbez	R65.2	Syst inflam Response-Synd [SIRS] ni-infekt o Organkomp
A42.7	Aktinomykotische Sepsis	R65.3	Syst inflam Response-Synd [SIRS] ni-infekt m Organkomp
A44.0	Systemische Bartonellose	R65.9	System inflamm Response-Synd [SIRS], nnbez
A48.0	Gasbrand [Gasödem]		

Nebendiagnose R62-4

C79.5	Sekundäre BNB Knochen u Knochenmark	M89.55	Osteolyse Beckenregion/Oberschenkel
M89.50	Osteolyse, mehrere Lokalisationen	M89.56	Osteolyse Unterschenkel
M89.51	Osteolyse Schulterregion	M89.57	Osteolyse Knöchel/Fuß
M89.52	Osteolyse Oberarm	M89.58	Osteolyse, sonstige Lokalisation
M89.53	Osteolyse Unterarm	M89.59	Osteolyse, nnbez Lokalisationen
M89.54	Osteolyse Hand		

Nebendiagnose R62-5

A04.7	Enterokolitis durch Clostridium difficile	J15.3	Pneumonie d Streptokokken Gruppe B
D69.57	Sonst sek ThromboPen, transfusionsrefraktär	J15.4	Pneumonie d sonstige Streptokokken
I26.0	Lungenembolie mit Angabe eines akuten Cor pulmonale	J15.5	Pneumonie d Escherichia coli
I81	Pfortaderthrombose	J15.6	Pneumonie d and aerobe gramnegative Bakterien
J15.0	Pneumonie d Klebsiella pneumoniae	J15.7	Pneumonie d Mycoplasma pneumoniae
J15.1	Pneumonie d Pseudomonas	J16.0	Pneumonie d Chlamydien
J15.2	Pneumonie d Staphylokokken		

Prozedur R62-6

86.07.00†↔	Eins, Wchs, Entf e vlst Implbr Vrrcht m vsk Zg, nnbz	86.07.30†↔	Entf e vollständig implantbar Katheterverweilsystems
86.07.10†↔	Entstz u Wchs e vlst implntbr Vrrcht m vsk Zg (PrtSyst)	86.07.99†↔	Entstz, Wchs, Entf e vlst implntbr Vrrcht m vsk Zg, S
86.07.20†↔	Rev (oh Wechsel) e vollständig implantbar Kathverwsys		

ADRG R63**Andere akute Leukämie**

Hauptdiagnose in Tabelle R63-1 oder Hauptdiagnose in Tabelle R63-2 und Nebendiagnose in Tabelle R63-1

DRG R63A**Andere akute Leukämie mit hochkomplexer Chemotherapie**

Mindestens zwei Prozeduren in Tabelle R63-5 oder Prozedur in Tabelle R63-6

DRG R63B**Andere akute Leukämie mit intensiver Chemotherapie, mit Dialyse oder Sepsis oder mit Agranulozytose oder Portimplantation**

Prozedur in Tabelle R63-5 und Verweildauer > 1 Tag und (Dialyse oder Nebendiagnose in Tabelle R63-3 oder Nebendiagnose in Tabelle R63-4 oder Prozedur in Tabelle R63-7)

DRG R63C**Andere akute Leukämie mit mäßig komplexer Chemotherapie mit Dialyse oder Sepsis oder mit Agranulozytose oder Portimplantation oder mit lokaler Chemotherapie mit Dialyse oder Sepsis oder mit Agranulozytose oder Portimplantation oder äusserst schweren CC**

Prozedur in Tabelle R63-8 und Verweildauer > 1 Tag und (Dialyse oder Nebendiagnose in Tabelle R63-3 oder Nebendiagnose in Tabelle R63-4 oder Prozedur in Tabelle R63-7) oder Verweildauer > 1 Tag und (Dialyse oder Nebendiagnose in Tabelle R63-3 oder Nebendiagnose in Tabelle R63-4 oder Prozedur in Tabelle R63-7 oder PCCL > 3) und Prozedur in Tabelle R63-9

DRG R63D**Andere akute Leukämie mit intensiver oder mäßig komplexer Chemotherapie, ohne Dialyse, ohne Sepsis, ohne Agranulozytose, ohne Portimplantation, mit äusserst schweren CC**

Prozedur in Tabelle R63-5 und PCCL > 3 oder Prozedur in Tabelle R63-8 und PCCL > 3

DRG R63E**Andere akute Leukämie mit Chemotherapie, ohne Dialyse, ohne Sepsis, ohne Agranulozytose, ohne Portimplantation, ohne äusserst schwere CC oder ohne Chemotherapie****Hauptdiagnose R63-1**

C91.00	Akut lymphat Leukämie [ALL]: oA einer komplet Remission	C91.81	Reifzellige B-ALL vom Burkitt-Typ: In kompletter Remission
C91.01	Akute lymphat Leukämie [ALL]: In komplet Remission	C95.00	Akute Leukämie nbez Zelltyps: Ohne Ang kompl Remission
C91.80	Reifzellige B-ALL vom Burkitt-Typ: oA einer komplet Remis	C95.01	Akute Leukämie nbez Zelltyps: In kompletter Remission

Hauptdiagnose R63-2

A01.0	Typhus abdominalis	A40.3	Sepsis durch Streptococcus pneumoniae
A01.1	Paratyphus A	A40.8	Sonst Sepsis durch Streptokokken
A01.2	Paratyphus B	A40.9	Sepsis durch Streptokokken, nicht näher bezeichnet
A01.3	Paratyphus C	A41.0	Sepsis durch Staphylococcus aureus
A02.1	Salmonellensepsis	A41.1	Sepsis durch sonstige näher bezeichnete Staphylokokken
A19.0	Akute Miliartuberkulose einer einzel nbez Lokalisation	A41.2	Sepsis durch nbez Staphylokokken
A19.1	Akute Miliartuberkulose mehrerer Lokalisationen	A41.3	Sepsis durch Haemophilus influenzae
A19.2	Akute Miliartuberkulose, nbez	A41.4	Sepsis durch Anaerobier
A19.8	Sonstige Miliartuberkulose	A41.51	Sepsis durch Escherichia coli [E coli]
A19.9	Miliartuberkulose, nbez	A41.52	Sepsis durch Pseudomonas
A20.7	Pestsepsis	A41.58	Sepsis durch sonstige gramnegative Erreger
A21.7	Generalisierte Tularämie	A41.8	Sonstige nbez Sepsis
A22.7	Milzbrandsepsis	A41.9	Sepsis, nbez
A24.0	Rotz	A42.7	Aktinomykotische Sepsis
A24.1	Akute oder fulminante Melioidose	A44.0	Systemische Bartonellose
A26.7	Erysipelothrix-Sepsis	A48.0	Gasbrand [Gasödem]
A27.0	Leptospirosis icterohaemorrhagica [Weil-Krankheit]	A48.3	Syndrom des toxischen Schocks
A32.7	Listeriensepsis	A78	Q-Fieber
A39.1	Waterhouse-Friderichsen-Syndrom	B00.7	Disseminierte Herpesvirus-KH
A39.2	Akute Meningokokkensepsis	B37.7	Candida-Sepsis
A39.3	Chronische Meningokokkensepsis	B38.7	Disseminierte Kokzidioidomykose
A39.4	Meningokokkensepsis, nbez	B39.3	Disseminierte Histoplasmose durch Histoplasma capsulatum
A39.8	Sonstige Meningokokkeninfektionen	B41.7	Disseminierte Parakozidioidomykose
A39.9	Meningokokkeninfektion, nbez	B42.7	Disseminierte Sporotrichose
A40.0	Sepsis durch Streptokokken, Gruppe A	B44.7	Disseminierte Aspergilliose
A40.1	Sepsis durch Streptokokken, Gruppe B	B45.7	Disseminierte Kryptokokkose
A40.2	Sepsis durch Streptokokken, Gruppe D	B46.4	Disseminierte Mukormykose

B50.8	Sonst schwere Formen od Komplikation der Malaria tropica	M03.01	Arthritis nach Meningokokk Inf Schulterregion
B51.0	Malaria tertiana mit Milzruptur	M03.02	Arthritis nach Meningokokk Inf Oberarm
B52.8	Malaria quartana mit sonstigen Komplikationen	M03.03	Arthritis nach Meningokokk Inf Unterarm
B55.0	Viszerale Leishmaniose	M03.04	Arthritis nach Meningokokk Inf Hand
D70.0	Angeb Agranulozyt u Neutropen	M03.05	Arthritis nach Meningokokk Inf Becken/Oberschenkel
D70.10	Arzneimittelinduz Agranulozyt/Neutropenie: Krit Ph < 4Tg	M03.06	Arthritis nach Meningokokk Inf Unterschenkel
D70.11	Arzneimittelinduz Agranulozyt/Neutropenie: Krit Ph 10-19Tg	M03.07	Arthritis nach Meningokokk Inf Knöchel/Fuß
D70.12	Arzneimittelinduz Agranulozyt/Neutropenie: Krit Ph > 19Tg	M03.08	Arthritis nach Meningokokk Inf, sonst Lok
D70.13	Arzneimittelinduz Agranulozyt/Neutropenie: Krit Ph 4 - < 7Tg	M03.09	Arthritis nach Meningokokkeninfektion, nnbez Lok
D70.14	Arzneimittelinduz Agranulozyt/Neutropen: Krit Ph 7 - < 10Tg	P35.2	Angeborene Infektion d Herpesviren [Herpes simplex]
D70.18	Sonst VerForm arzneimittelinduz Agranulozyt/Neutropenie	P37.2	Neugeborenenlisteriose (disseminiert)
D70.19	Arzneimittelinduz Agranulozyt/Neutropenie, nnbez	R57.2	Septischer Schock
D70.3	Sonstige Agranulozytose	R65.0	Syst inflam Response-Synd [SIRS] infek o Organkomp
D70.5	Zyklische Neutropenie	R65.1	Syst inflam Response-Synd [SIRS] infek m Organkomp
D70.6	Sonstige Neutropenie	R65.2	Syst inflam Response-Synd [SIRS] ni-infekt o Organkomp
D70.7	Neutropenie, nicht näher bezeichnet	R65.3	Syst inflam Response-Synd [SIRS] ni-infekt m Organkomp
M03.00	Arthritis nach Meningokokk Inf, mehrere Lok	R65.9	System inflamm Response-Synd [SIRS], nnbez

Nebendiagnose R63-3

A01.0	Typhus abdominalis	A41.8	Sonstige nbez Sepsis
A01.1	Paratyphus A	A41.9	Sepsis, nnbez
A01.2	Paratyphus B	A42.7	Aktinomykotische Sepsis
A01.3	Paratyphus C	A44.0	Systemische Bartonellose
A02.1	Salmonellensepsis	A48.0	Gasbrand [Gasödem]
A19.0	Akute Miliartuberkulose einer einzel nbez Lokalisation	A48.3	Syndrom des toxischen Schocks
A19.1	Akute Miliartuberkulose mehrerer Lokalisationen	A78	Q-Fieber
A19.2	Akute Miliartuberkulose, nnbez	B00.7	Disseminierte Herpesvirus-KH
A19.8	Sonstige Miliartuberkulose	B37.7	Candida-Sepsis
A19.9	Miliartuberkulose, nnbez	B38.7	Disseminierte Kokzidioidomykose
A20.7	Pestsepsis	B39.3	Disseminierte Histoplasmose durch Histoplasma capsulatum
A21.7	Generalisierte Tularämie	B41.7	Disseminierte Parakokzidioidomykose
A22.7	Milzbrandsepsis	B42.7	Disseminierte Sporotrichose
A24.0	Rotz	B44.7	Disseminierte Aspergillose
A24.1	Akute oder fulminante Melioidose	B45.7	Disseminierte Kryptokokkose
A26.7	Erysipelothrix-Sepsis	B46.4	Disseminierte Mukormykose
A27.0	Leptospirosis icterohaemorrhagica [Weil-Krankheit]	B50.8	Sonst schwere Formen od Komplikation der Malaria tropica
A32.7	Listeriensepsis	B51.0	Malaria tertiana mit Milzruptur
A39.1	Waterhouse-Friderichsen-Syndrom	B52.8	Malaria quartana mit sonstigen Komplikationen
A39.2	Akute Meningokokkensepsis	B55.0	Viszerale Leishmaniose
A39.3	Chronische Meningokokkensepsis	M03.00	Arthritis nach Meningokokk Inf, mehrere Lok
A39.4	Meningokokkensepsis, nnbez	M03.01	Arthritis nach Meningokokk Inf Schulterregion
A39.8	Sonstige Meningokokkeninfektionen	M03.02	Arthritis nach Meningokokk Inf Oberarm
A39.9	Meningokokkeninfektion, nnbez	M03.03	Arthritis nach Meningokokk Inf Unterarm
A40.0	Sepsis durch Streptokokken, Gruppe A	M03.04	Arthritis nach Meningokokk Inf Hand
A40.1	Sepsis durch Streptokokken, Gruppe B	M03.05	Arthritis nach Meningokokk Inf Becken/Oberschenkel
A40.2	Sepsis durch Streptokokken, Gruppe D	M03.06	Arthritis nach Meningokokk Inf Unterschenkel
A40.3	Sepsis durch Streptococcus pneumoniae	M03.07	Arthritis nach Meningokokk Inf Knöchel/Fuß
A40.8	Sonst Sepsis durch Streptokokken	M03.08	Arthritis nach Meningokokk Inf, sonst Lok
A40.9	Sepsis durch Streptokokken, nicht näher bezeichnet	M03.09	Arthritis nach Meningokokkeninfektion, nnbez Lok
A41.0	Sepsis durch Staphylococcus aureus	P35.2	Angeborene Infektion d Herpesviren [Herpes simplex]
A41.1	Sepsis durch sonstige näher bezeichnete Staphylokokken	P37.2	Neugeborenenlisteriose (disseminiert)
A41.2	Sepsis durch nnbez Staphylokokken	R57.2	Septischer Schock
A41.3	Sepsis durch Haemophilus influenzae	R65.0	Syst inflam Response-Synd [SIRS] infek o Organkomp
A41.4	Sepsis durch Anaerobier	R65.1	Syst inflam Response-Synd [SIRS] infek m Organkomp
A41.51	Sepsis durch Escherichia coli [E coli]	R65.2	Syst inflam Response-Synd [SIRS] ni-infekt o Organkomp
A41.52	Sepsis durch Pseudomonas	R65.3	Syst inflam Response-Synd [SIRS] ni-infekt m Organkomp
A41.58	Sepsis durch sonstige gramnegative Erreger	R65.9	System inflamm Response-Synd [SIRS], nnbez

Nebendiagnose R63-4

D70.0	Angeb Agranulozyt u Neutropen	D70.18	Sonst VerForm arzneimittelinduz Agranulozyt/Neutropenie
D70.10	Arzneimittelinduz Agranulozyt/Neutropenie: Krit Ph < 4Tg	D70.19	Arzneimittelinduz Agranulozyt/Neutropenie, nnbez
D70.11	Arzneimittelinduz Agranulozyt/Neutropenie: Krit Ph 10-19Tg	D70.3	Sonstige Agranulozytose
D70.12	Arzneimittelinduz Agranulozyt/Neutropenie: Krit Ph > 19Tg	D70.5	Zyklische Neutropenie
D70.13	Arzneimittelinduz Agranulozyt/Neutropenie: Krit Ph 4 - < 7Tg	D70.6	Sonstige Neutropenie
D70.14	Arzneimittelinduz Agranulozyt/Neutropen: Krit Ph 7 - < 10Tg	D70.7	Neutropenie, nicht näher bezeichnet

Prozedur R63-5

99.25.10†↔ Hchg Kmpl u int Blckch: ein Chmthriepblck w e stt Afnh

Prozedur R63-6

99.25.11†↔ Hchg Kmpl u int Blckch: 2 Chmthriepblöck w e stt Afnh

Prozedur R63-7

86.07.00†↔ Eins, Wchs, Entf e vllst Implbr Vrrcht m vsk Zg, nnbz
 86.07.10†↔ Enstz u Wchs e vllst implntbr Vrrcht m vsk Zg (PrtSyst)
 86.07.20†↔ Rev (oh Wechsel) e vollständig implantbar Kathverwsys

86.07.30†↔ Entf e vollständig implantbar Katheterverweilsystems
 86.07.99†↔ Enstz, Wchs, Entf e vllst implntbr Vrrcht m vsk Zg, S

Prozedur R63-8

99.25.00†↔ Chemotherapien n.n.bez.
 99.25.01†↔ Nicht komplexe Chemotherapie

99.25.02†↔ Mittelgradig komplexe und intensive Blockchemotherapie

Prozedur R63-9

00.10†↔ Implantation einer chemotherapeutischen Substanz
 03.8†↔ Injektion einer destruirenden Substanz in den Spinalkanal
 34.92.00†↔ Intrapleurale Injektion, n.n.bez.
 34.92.21†↔ Intrapleurale Injektion, Pleurodese
 34.92.22†↔ Chemische Pleurodese
 34.92.99†↔ Intrapleurale Injektion, sonstige
 99.25.04†↔ Hypertherme intraperitoneale Chemotherapie [HIPEC]
 99.28.00†↔ Instill von zytotoxischen Mat und Immunmod, n.n.bez.

99.28.01†↔ Instill von zytotoxischen Mat u Immunmod, intrathekal
 99.28.02†↔ Instill v zytotoxischen Mat u Immunmod, intrazerebral
 99.28.03†↔ Instill v zytotox Mat u Immunmod, i d Pleurahöhle
 99.28.04†↔ Instill v zytotox Mat u Immunmod, intraperitoneal
 99.28.05†↔ Instill von zytotoxischen Mat und Immunmod, i d Hambl
 99.28.06†↔ Instill v zytotox Mat u Immunmod, i das Nierenbec
 99.28.07†↔ Instill v u lkrigionl zytx Mt u Immmnd, artriell
 99.28.08†↔ Instill von zytotoxischen Mat und Immunmod, sonstige



ADRG R65 Hämatologische und solide Neubildungen, ein Belegungstag

Verweildauer ist gleich 1 Tag

DRG R65Z Hämatologische und solide Neubildungen, ein Belegungstag

MDC 18A

HIV

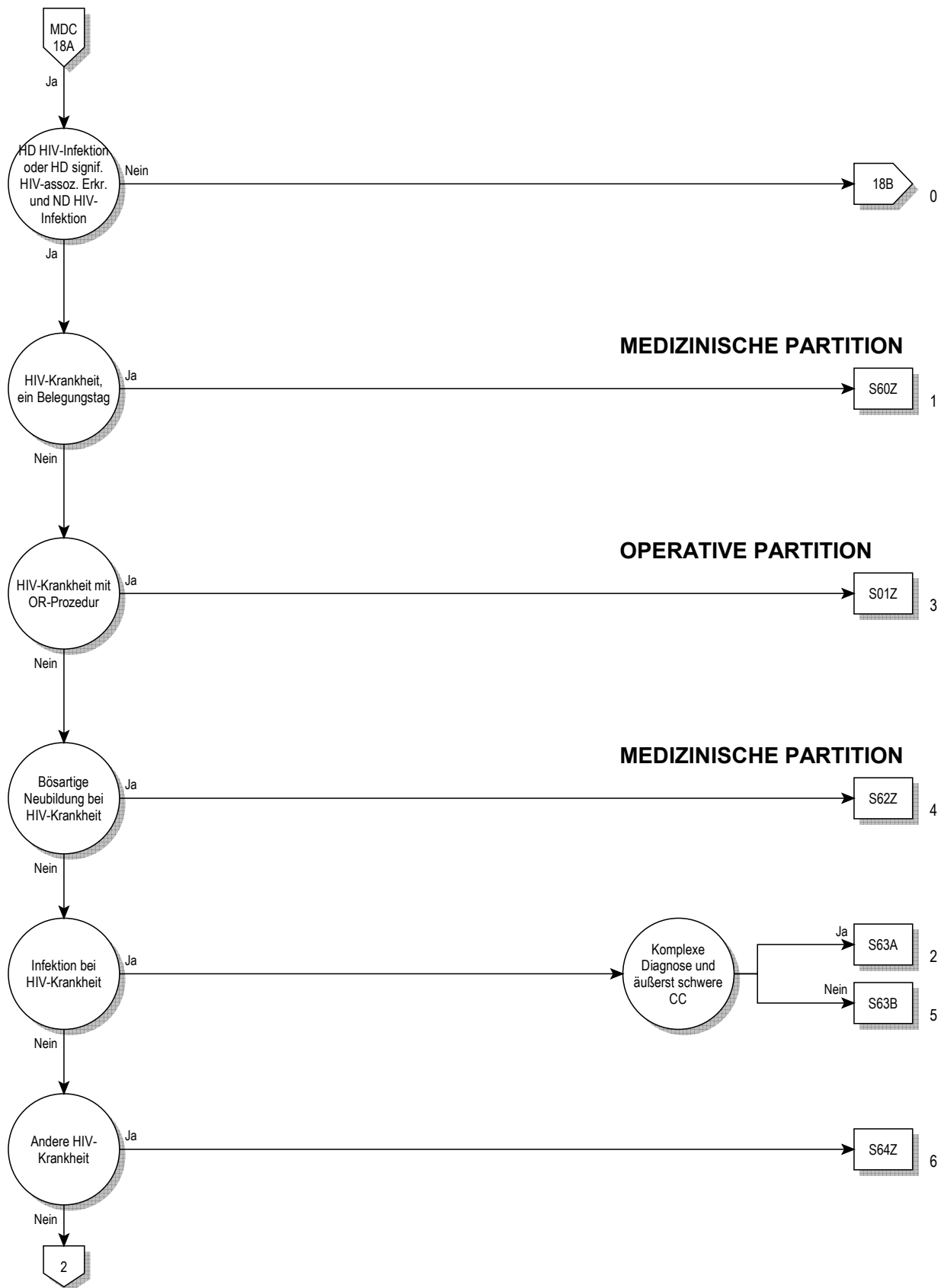

18A

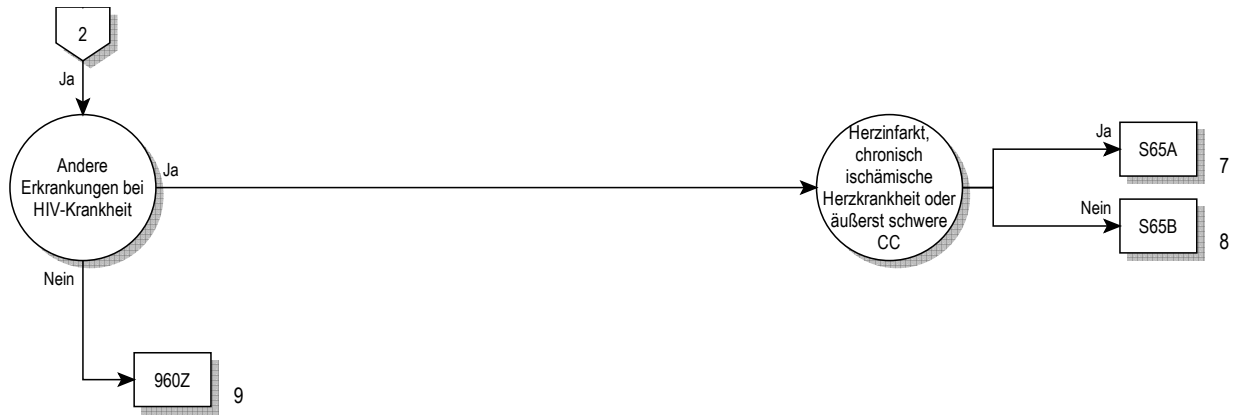

18A

Entscheidungslogik MDC 18A

Hauptdiagnose in Tabelle MDC18A-0 oder Hauptdiagnose in Tabelle MDC18A-1 und mindestens eine Nebendiagnose in Tabelle MDC18A-2

Hauptdiagnose für MDC 18A (MDC18A-0)

B20	Infekt/paras KH infolge HIV-KH [Hum Immdef-Vir-KH]	U60.2	Klinische Kategorien der HIV-Krankheit: Kategorie B
B21	BNB infolge HIV-KH [Hum Immundefiz-Virus-KH]	U60.3	Klinische Kategorien der HIV-Krankheit: Kategorie C
B22	Sonst nbez KH infolge HIV-KH [Hum Immdef-Vir-KH]	U60.9	Klinische Kategorie der HIV-Krankheit nnbez
B23.0	Akutes HIV-Infektionssyndrom	U61.1	Anzahl der T-Helferzellen bei HIV-KH: Kategorie 1
B23.8	Sonstige nbez Krankheitszustände infolge HIV-KH	U61.2	Anzahl der T-Helferzellen bei HIV-KH: Kategorie 2
B24	Nnbez HIV-KH [Humane Immundefizienz-Virus-KH]	U61.3	Anzahl der T-Helferzellen bei HIV-KH: Kategorie 3
F02.4	Demenz b HIV-KH [Hum Imdef-VirusKH]	U61.9	Anzahl der (CD4+-) T-Helferzellen nnbez
U60.1	Klinische Kategorien der HIV-Krankheit: Kategorie A	U85	HI-Virus m Res gg Virustat od Proteinaseinhibit

Diagnose für MDC 18A (MDC18A-1)

A02.0	Salmonellenenteritis	A43.8	Sonstige Formen der Nokardiose
A02.1	Salmonellensepsis	A43.9	Nokardiose, nnbez
A02.2	Lokalisierte Salmonelleninfektionen	A48.1	Legionellose mit Pneumonie
A02.8	Sonstige nbez Salmonelleninfektionen	A48.2	Legionellose ohne Pneumonie [Pontiac-Fieber]
A02.9	Salmonelleninfektion, nnbez	A51.0	Primärer syphilitischer Genitalaffekt
A04.0	Darminfektion durch enteropathogene E coli	A51.1	Analer Primäraffekt bei Syphilis
A04.1	Darminfektion durch enterotoxinbildende E coli	A51.2	Primäraffekt bei Syphilis, sonstige Lok
A04.2	Darminfektion durch enteroinvasive E coli	A51.3	Sek Syphilis Haut u Schleimhäute
A04.3	Darminfektion durch enterohämorrhagische E coli	A51.4	Sonstige sekundäre Syphilis
A04.4	Sonstige Darminfektionen durch Escherichia coli	A51.5	Latente Frühsyphilis
A04.5	Enteritis durch Campylobacter	A51.9	Frühsyphilis, nnbez
A04.6	Enteritis durch Yersinia enterocolitica	A52.0	Kardiovaskuläre Syphilis
A04.7	Enterokolitis durch Clostridium difficile	A52.1	Floride Neurosyphilis
A04.8	Sonst nbez bakterielle Darminfektionen	A52.2	Asymptomatische Neurosyphilis
A04.9	Bakterielle Darminfektion, nnbez	A52.3	Neurosyphilis, nnbez
A07.2	Kryptosporidiose	A52.7	Sonstige floride Spätsyphilis
A07.3	Isosporose	A52.8	Latente Spätsyphilis
A08.0	Enteritis durch Rotaviren	A52.9	Spätsyphilis, nnbez
A08.1	Akute Gastroenteritis Norovirus [Norwalk-Virus]	A53.0	Latente Syphilis, nicht als früh od spät bez
A08.2	Enteritis durch Adenoviren	A53.9	Syphilis, nnbez
A08.3	Enteritis durch sonstige Viren	A60.0	Infekt Genitalorgane u Urogenitaltrakt durch Herpesviren
A08.4	Virusbedingte Darminfektion, nnbez	A60.1	Infekt der Perianalhaut und des Rektums durch Herpesviren
A08.5	Sonstige nbez Darminfektionen	A60.9	Infektion des Anogenitalbereiches durch Herpesviren, nnbez
A18.0	Tuberkulose Knochen u Gelenke	A74.0	Chlamydienkonjunktivitis
A18.1	Tuberkulose Urogenitalsystem	A74.8	Sonstige Chlamydienkrankheiten
A18.3	TB Darm, Peritoneum u Mesenterial-LK	A74.9	Chlamydieninfektion, nnbez
A18.4	Tuberkulose Haut u Unterhautgewebe	A81.2	Progressive multifokale Leukenzephalopathie
A18.5	Tuberkulose des Auges	A81.8	Sonstige atypische Virus-Infektionen des ZNS
A18.6	Tuberkulose des Ohres	A81.9	Atypische Virus-Infektion des ZNS, nnbez
A18.7	Tuberkulose der Nebennieren	A85.0	Enzephalitis durch Enteroviren
A31.1	Infektion Haut durch sonstige Mykobakterien	A85.1	Enzephalitis durch Adenoviren
A31.80	Disseminierte atypische Mykobakteriose	A85.8	Sonstige nbez Viruserzephalitis
A31.88	Sonstige Infektionen durch Mykobakterien	A86	Viruserzephalitis, nnbez
A31.9	Infektion durch Mykobakterien, nicht näher bezeichnet	A87.0	Meningitis durch Enteroviren
A40.0	Sepsis durch Streptokokken, Gruppe A	A87.1	Meningitis durch Adenoviren
A40.1	Sepsis durch Streptokokken, Gruppe B	A87.8	Sonstige Virusmeningitis
A40.2	Sepsis durch Streptokokken, Gruppe D	A87.9	Virusmeningitis, nnbez
A40.3	Sepsis durch Streptococcus pneumoniae	A88.8	Sonstige nbez Virusinfektionen des ZNS
A40.8	Sonst Sepsis durch Streptokokken	A89	Virusinfektion des ZNS, nicht näher bezeichnet
A40.9	Sepsis durch Streptokokken, nicht näher bezeichnet	B00.0	Ekzema herpeticum Kaposi
A41.0	Sepsis durch Staphylococcus aureus	B00.1	Dermatitis vesicularis d Herpesviren
A41.1	Sepsis durch sonstige näher bezeichnete Staphylokokken	B00.2	Gingivostomatitis herpetica u Pharyngotonsillitis herpetica
A41.2	Sepsis durch nnbez Staphylokokken	B00.3	Meningitis durch Herpesviren
A41.3	Sepsis durch Haemophilus influenzae	B00.4	Enzephalitis durch Herpesviren
A41.4	Sepsis durch Anaerobier	B00.5	Augenkrankheit durch Herpesviren
A41.51	Sepsis durch Escherichia coli [E coli]	B00.7	Disseminierte Herpesvirus-KH
A41.52	Sepsis durch Pseudomonas	B00.8	Sonstige Infektionsformen durch Herpesviren
A41.58	Sepsis durch sonstige gramnegative Erreger	B00.9	Infektion durch Herpesviren, nnbez
A41.8	Sonstige nbez Sepsis	B02.0	Zoster-Enzephalitis
A41.9	Sepsis, nnbez	B02.1	Zoster-Meningitis
A43.0	Pulmonale Nokardiose	B02.2	Zoster m Beteiligung anderer Abschnitte des Nervensystems
A43.1	Nokardiose der Haut	B02.3	Zoster ophthalmicus

B02.7	Zoster generalisatus	B45.9	Kryptokokkose, nnbez
B02.8	Zoster mit sonstigen Komplikationen	B48.7	Mykosen durch opportunistisch-pathogene Pilze
B02.9	Zoster ohne Komplikation	B55.0	Viszerale Leishmaniose
B05.0	Masern, kompliziert durch Enzephalitis	B58.0	Augenerkrankung durch Toxoplasmen
B05.1	Masern, kompliziert durch Meningitis	B58.1	Hepatitis durch Toxoplasmen
B05.2	Masern, kompliziert durch Pneumonie	B58.2	Meningoenzephalitis durch Toxoplasmen
B05.3	Masern, kompliziert durch Otitis media	B58.3	Toxoplasmose Lunge
B05.4	Masern mit Darmkomplikationen	B58.8	Toxoplasmosen mit Beteiligung sonstiger Organe
B05.8	Masern mit sonstigen Komplikationen	B58.9	Toxoplasmose, nnbez
B05.9	Masern ohne Komplikation	B59	Pneumozystose
B17.1	Akute Virushepatitis C	B60.0	Babesiose
B25.0	Pneumonie durch Zytomegalieviren	B60.1	Akanthamöbiasis
B25.1	Hepatitis durch Zytomegalieviren	B60.2	Naegleriainfektion
B25.2	Pankreatitis durch Zytomegalieviren	B60.8	Sonstige näher bezeichnete Protozoenkrankheiten
B25.80	Infekt des Verdauungstraktes durch Zytomegalieviren	B78.0	Strongyloidiasis des Darms
B25.88	Sonstige Zytomegalie	B78.1	Strongyloidiasis der Haut
B25.9	Zytomegalie, nnbez	B78.7	Disseminierte Strongyloidiasis
B34.4	Infektion durch Papovaviren nnbez Lok	B78.9	Strongyloidiasis, nnbez
B34.9	Virusinfektion, nnbez	B88.8	Sonstiger nbez Parasitenbefall der Haut
B35.0	Tinea barbae und Tinea capitis	C44.0	Sonstige bösartige Neubildungen: Lippenhaut
B35.1	Tinea unguium	C44.1	Sonstige BNB: Haut des Augenlides, einschließlich Kanthus
B35.2	Tinea manuum	C44.2	Sonstige BNB: Haut des Ohres u des äußeren Gehörganges
B35.3	Tinea pedis	C44.3	Sonst BNB: Haut sonst u nnbez Teile des Gesichtes
B35.4	Tinea corporis	C44.4	Sonstige BNB: Behaarte Kopfhaut und Haut des Halses
B35.5	Tinea imbricata	C44.5	Sonstige bösartige Neubildungen: Haut des Rumpfes
B35.6	Tinea cruris	C44.6	Sonst BNB: Haut der oberen Extremität, einschl Schulter
B35.8	Sonstige Dermatophytosen	C44.7	Sonst BNB: Haut der unteren Extremität, einschließl Hüfte
B35.9	Dermatophytose, nnbez	C44.8	Sonstige BNB: Haut, mehrere Teilbereiche überlappend
B36.0	Pityriasis versicolor	C44.9	BNB Haut, nnbez
B36.1	Tinea nigra	C46.0	Kaposi-Sarkom Haut
B36.2	Piedra alba [weiße Piedra]	C46.1	Kaposi-Sarkom Weichteilgewebe
B36.3	Piedra nigra [schwarze Piedra]	C46.2	Kaposi-Sarkom Gaumen
B36.8	Sonstige nbez oberflächliche Mykosen	C46.3	Kaposi-Sarkom Lymphknoten
B36.9	Oberflächliche Mykose, nnbez	C46.7	Kaposi-Sarkom sonstige Lok
B37.0	Candida-Stomatitis	C46.8	Kaposi-Sarkom mehrere Organe
B37.1	Kandidose der Lunge	C46.9	Kaposi-Sarkom, nnbez
B37.2	Kandidose der Haut und der Nägel	C82.2	Follikuläres Lymphom Grad III, nicht näher bezeichnet
B37.5	Candida-Meningitis	C82.3	Follikuläres Lymphom Grad IIIa
B37.6	Candida-Endokarditis	C82.4	Follikuläres Lymphom Grad IIIb
B37.7	Candida-Sepsis	C83.0	Kleinzelliges B-Zell-Lymphom
B37.81	Candida-Ösophagitis	C83.3	Diffuses großzelliges B-Zell-Lymphom
B37.88	Kandidose an sonst Lok	C83.5	Lymphoblastisches Lymphom
B37.9	Kandidose, nnbez	C83.7	Burkitt-Lymphom
B38.0	Akute Kokzidioidomykose Lunge	C83.8	Sonstige nicht follikuläre Lymphome
B38.1	Chronische Kokzidioidomykose der Lunge	C83.9	Nicht follikuläres Lymphom, nicht näher bezeichnet
B38.2	Kokzidioidomykose der Lunge, nnbez	C84.4	Peripheres T-Zell-Lymphom, nicht spezifiziert
B38.3	Kokzidioidomykose der Haut	C84.5	Sonstige reifzellige T/NK-Zell-Lymphome
B38.4	Kokzidioidomykose der Meningen	C84.7	Anaplastisches großzelliges Lymphom, ALK-negativ
B38.7	Disseminierte Kokzidioidomykose	C84.8	Kutanes T-Zell-Lymphom, nicht näher bezeichnet
B38.8	Sonstige Formen der Kokzidioidomykose	C84.9	Reifzelliges T/NK-Zell-Lymphom, nicht näher bezeichnet
B38.9	Kokzidioidomykose, nicht näher bezeichnet	C85.1	B-Zell-Lymphom, nnbez
B39.0	Akute Histoplasmose Lunge durch Histoplasma capsulatum	C85.2	Mediastinales (thymisches) großzelliges B-Zell-Lymphom
B39.1	Chron Histoplasmose Lunge durch Histoplasma capsulatum	C85.9	Non-Hodgkin-Lymphom, nicht näher bezeichnet
B39.2	Histoplasm Lunge durch Histoplasma capsulatum, nnbez	C86.1	Hepatosplenisches T-Zell-Lymphom
B39.3	Disseminierte Histoplasmose durch Histoplasma capsulatum	C86.2	T-Zell-Lymphom vom Enteropathie-Typ
B39.4	Histoplasmose durch Histoplasma capsulatum, nnbez	C86.3	Subkutanes pannikulitisches T-Zell-Lymphom
B39.5	Histoplasmose durch Histoplasma duboisii	C86.4	Blastisches NK-Zell-Lymphom
B39.9	Histoplasmose, nnbez	C86.5	Angioimmunoblastisches T-Zell-Lymphom
B44.0	Invasive Aspergillose der Lunge	C86.6	Primäre kutane CD30-positive T-Zell-Proliferationen
B44.1	Sonstige Aspergillose der Lunge	C88.40	Extranod Marginzon-B-Lymphom MALT oA kompl Rem
B44.2	Aspergillose der Tonsillen	C88.41	Extranod Marginzon-B-Lymphom MukosAss Gwb In kompl Rem
B44.7	Disseminierte Aspergillose	D50.0	Eisenmangelanämie nach Blutverlust (chronisch)
B44.8	Sonstige Formen der Aspergillose	D50.1	Sideropenische Dysphagie
B44.9	Aspergillose, nnbez	D50.8	Sonstige Eisenmangelanämien
B45.0	Kryptokokkose der Lunge	D50.9	Eisenmangelanämie, nnbez
B45.1	Kryptokokkose des Gehirns	D51.0	Vit-B12-Mangelanämie d Mangel Intrinsic-Faktor
B45.2	Kryptokokkose der Haut	D51.1	Vit-B12-MangAnäm selek Vit-B12-Malabs m Proturie
B45.3	Kryptokokkose der Knochen	D51.2	Transcobalamin-II-Mangel (-Anämie)
B45.7	Disseminierte Kryptokokkose	D51.3	Sonstige alimentäre Vitamin-B12-Mangelanämie
B45.8	Sonstige Formen der Kryptokokkose	D51.8	Sonstige Vitamin-B12-Mangelanämien

D51.9	Vitamin-B12-Mangelanämie, nnbez	D81.2	Schwer komb Immundef [SCID] m niedr/norm B-Zellen-Z
D52.0	Alimentäre Folsäure-Mangelanämie	D81.6	Haupthistokompat-Kompl-KI-I-Defekt [MHC-KI-I-D]
D52.1	Arzneimittelinduzierte Folsäure-Mangelanämie	D81.7	Haupthistokompat-Kompl-KI-II-Defekt [MHC-KI-II-D]
D52.8	Sonstige Folsäure-Mangelanämien	D81.8	Sonstige kombinierte Immundefekte
D52.9	Folsäure-Mangelanämie, nnbez	D81.9	Kombinierter Immundefekt, nnbez
D53.0	Eiweißmangelanämie	D82.2	Immundef m disproport Kleinwuchs
D53.1	Sonstige megaloblastäre Anämien, aonkl	D82.3	Immundefekt m hereditär defekter Reakt auf EBV
D53.2	Skorbutanämie	D82.4	Hyperimmunglobulin-E[IgE]-Syndrom
D53.8	Sonstige nbez alimentäre Anämien	D82.8	Immundefekte in Verbind m and nbez schw Defekten
D53.9	Alimentäre Anämie, nnbez	D82.9	Immundefekt in Verbindung m schwer Defekt, nnbez
D59.0	AM-induzierte autoimmunhämolytische Anämie	D83.0	Variab Immundef überw Abweich B-Zellen-Zahl/-Funkt
D59.1	Sonstige autoimmunhämolytische Anämien	D83.1	Variab Immundef m überw immunregulator T-Zell-Stör
D59.2	AM-induzierte nicht-autoimmunhämolyt Anämie	D83.2	Variab Immundef m AutoAK gg B-/T-Zellen
D59.4	Sonstige nicht-autoimmunhämolytische Anämien	D83.8	Sonstige variable Immundefekte
D59.5	Paroxys nächtl Hämoglobinurie [Marchiafava-Michel]	D83.9	Variabler Immundefekt, nnbez
D59.6	Hämoglobinurie d Hämolyse infolg so äuß Ursach	D84.0	Lymphozytenfunktion-Antigen-1[LFA-1]-Defekt
D59.8	Sonstige erworbene hämolytische Anämien	D84.1	Defekte im Komplementsystem
D59.9	Erworbene hämolytische Anämie, nnbez	D84.8	Sonstige nbez Immundefekte
D60.0	Chron erworbene isolierte aplastische Anämie	D84.9	Immundefekt, nnbez
D60.1	Transitorische erworb isolierte aplastische Anämie	D89.9	Störung m Beteiligung Immunsystem, nnbez
D60.8	Sonstige erworb isolierte aplastische Anämien	E40	Kwashiorkor
D60.9	Erworbene isolierte aplastische Anämie, nnbez	E41	Alimentärer Marasmus
D61.10	Aplastische Anämie infolge zytostatischer Therapie	E42	Kwashiorkor-Marasmus
D61.18	Sonstige arzneimittelinduzierte aplastische Anämie	E43	Nnbez erhebliche Energie- u Eiweißmangelernährung
D61.19	Arzneimittelinduzierte aplastische Anämie, nnbez	E44.0	Mäßige Energie- u Eiweißmangelernährung
D61.2	Aplastische Anämie infolge sonst äuß Ursachen	E44.1	Leichte Energie- u Eiweißmangelernährung
D61.3	Idiopathische aplastische Anämie	E45	EntwicklVerzög d Energie- u Eiweißmangelernährung
D61.8	Sonstige nbez aplastische Anämien	E46	Nnbez Energie- u Eiweißmangelernährung
D61.9	Aplastische Anämie, nnbez	E50.0	Vitamin-A-Mangel m Xerosis conjunctivae
D62	Akute Blutungsanämie	E50.1	Vit-A-Mangel m Bitot-Flecken u Xerosis conjunctiv
D64.0	Hereditäre sideroachrest [sideroblast] Anämie	E50.2	Vitamin-A-Mangel mit Hornhautxerose
D64.1	Sek sideroachrest [sideroblast] Anämie (KH-bed)	E50.3	Vit-A-Mang m Hornhautulzerat u Hornhautxerose
D64.2	Sek sideroachrest [sideroblast] Anämie d AM/Toxin	E50.4	Vitamin-A-Mangel m Keratomalazie
D64.3	Sonstige sideroachrest [sideroblast] Anämien	E50.5	Vitamin-A-Mangel m Nachtblindheit
D64.4	Kongenitale dyserythropoetische Anämie	E50.6	Vit-A-Mang m xerophthalmischen Narb Hornhaut
D64.8	Sonstige nbez Anämien	E50.7	Sonst Manifest Vit-A-Mangel am Auge
D64.9	Anämie, nnbez	E50.8	Sonstige Manifestationen Vitamin-A-Mangel
D69.52	Heparin-induzierte Thrombozytopenie Typ I	E50.9	Vitamin-A-Mangel, nnbez
D69.53	Heparin-induzierte Thrombozytopenie Typ II	E51.1	Beriberi
D69.57	Sonst sek ThromboPen, transfusionsrefraktär	E51.2	Wernicke-Enzephalopathie
D69.58	Sonst sek ThromboPen, n transfusionsrefraktär	E51.8	Sonstige Manifestationen Thiaminmangel
D69.59	Sekundäre Thrombozytopenie, nicht näher bezeichnet	E51.9	Thiaminmangel, nnbez
D69.60	ThromboPen, nnbez, transfusrefr	E52	Niazinmangel [Pellagra]
D69.61	ThromboPen, nnbez, n transfusrefr bez	E53.0	Riboflavinmangel
D70.0	Angeb Agranulozyt u Neutropen	E53.1	Pyridoxinmangel
D70.10	Arzneimittelinduz Agranulozyt/Neutropenie: Krit Ph < 4Tg	E53.8	Mangel sonst nbez Vitamine Vit-B-Komplex
D70.11	Arzneimittelinduz Agranulozyt/Neutropenie: Krit Ph 10-19Tg	E53.9	Vitamin-B-Mangel, nnbez
D70.12	Arzneimittelinduz Agranulozyt/Neutropenie: Krit Ph > 19Tg	E54	Askorbinsäuremangel
D70.13	Arzneimittelinduz Agranulozyt/Neutropenie: Krit Ph 4 - < 7Tg	E55.0	Floride Rachitis
D70.14	Arzneimittelinduz Agranulozyt/Neutropen: Krit Ph 7 - < 10Tg	E55.9	Vitamin-D-Mangel, nnbez
D70.18	Sonst VerlForm arzneimittelinduz Agranulozyt/Neutropenie	E56.0	Vitamin-E-Mangel
D70.19	Arzneimittelinduz Agranulozyt/Neutropenie, nnbez	E56.1	Vitamin-K-Mangel
D70.3	Sonstige Agranulozytose	E56.8	Mangel an sonstigen Vitaminen
D70.5	Zyklische Neutropenie	E56.9	Vitaminmangel, nnbez
D70.6	Sonstige Neutropenie	E58	Alimentärer Kalziummangel
D70.7	Neutropenie, nicht näher bezeichnet	E59	Alimentärer Selenmangel
D73.1	Hypersplenismus	E60	Alimentärer Zinkmangel
D75.9	Krankheit des Blutes und der blutbildenden Organe, nnbez	E61.0	Kupfermangel
D80.0	Hereditäre Hypogammaglobulinämie	E61.1	Eisenmangel
D80.1	Nichtfamiliäre Hypogammaglobulinämie	E61.2	Magnesiummangel
D80.2	Selektiver Immunglobulin-A-Mangel [IgA-Mangel]	E61.3	Manganmangel
D80.3	Selekt Mangel Immunglobulin-G-Subkl [IgG-Subkl]	E61.4	Chrommangel
D80.4	Selektiver Immunglobulin-M-Mangel [IgM-Mangel]	E61.5	Molybdänmangel
D80.5	Immundefekt b erhöhtem Immunglobulin M [IgM]	E61.6	Vanadiummangel
D80.6	AK-Mangel b Normo-/Hypergammaglobulinämie	E61.7	Mangel an mehreren Spurenelementen
D80.7	Transit Hypogammaglobulinämie im Kindesalter	E61.8	Mangel sonstige nbez Spurenelementen
D80.8	Sonst Immundefekte m vorherrsch AK-Mangel	E61.9	Spurenelementmangel, nnbez
D80.9	Immundefekt m vorherrsch AK-Mangel, nnbez	E63.0	Mangel an essentiellen Fettsäuren [EFA]
D81.0	Schwer komb Immundefekt [SCID] m retikul Dysgenes	E63.1	Aliment Mangelzust infolge unausgew ZusammSetz Nahr
D81.1	Schwer komb Immundef [SCID] m niedr T-/B-Zellen-Z	E63.8	Sonstige nbez alimentäre Mangelzustände

E63.9	Alimentärer Mangelzustand, nnbez	I24.8	Sonst Formen der akuten ischämischen HerzKH
E86	Volumenmangel	I24.9	Akute ischämische KH, nnbez
E88.1	Lipodystrophie, aonkl	I25.0	Atheroskler Herz-Kreislauf-KH, so beschrieben
E88.9	Stoffwechselstörung, nnbez	I25.10	Atheroskl HerzKH, oh hämodynerische Sten
F03	Nnbez Demenz	I25.11	Atheroskl HerzKH, 1-Gefäßkrank
F05.1	Delir b Demenz	I25.12	Atheroskl HerzKH, 2-Gefäßkrank
F06.8	So nbez org psych Stör Schäd/FktStör Gehirn od körp KH	I25.13	Atheroskl HerzKH, 3-Gefäßkrank
F06.9	Nnbez org psych Stör Schäd/FktStör Gehirn od körp KH	I25.14	Atheroskl HerzKH, Sten li Hauptstamm
F07.9	Nnbez org Pers-/VerhStör KH/Schäd/FktStör Gehirn körp KH	I25.15	Atheroskl HerzKH, m stenosis Bypass-Gef
F09	Nnbez organ od symptomat psychische Störung	I25.16	Atherosklerotische HerzKH: Mit stenosierten Stents
F29	Nnbez nichtorganische Psychose	I25.19	Atheroskl HerzKH, nnbez
F30.0	Hypomanie	I25.20	Alt Myokardinf, 29 T b unt 4 Mon zurücklieg
F30.1	Manie oh psychotische Symptome	I25.21	Alt Myokardinf, 4 Mon b unt 1 J zurücklieg
F30.2	Manie m psychotischen Symptomen	I25.22	Alt Myokardinf, 1 J u läng zurücklieg
F30.9	Manische Episode, nnbez	I25.29	Alt Myokardinf, nnbez
G04.2	Bakt Meningoenzephalitis u Meningomyelitis, aonkl	I25.3	Herz (-Wand) -Aneurysma
G04.8	Sonst Enzephalitis, Myelitis u Enzephalomyelitis	I25.4	Koronararterienaneurysma
G04.9	Enzephalitis, Myelitis u Enzephalomyelitis, nnbez	I25.5	Ischämische Kardiomyopathie
G37.9	Demyelinisierende KH ZNS, nnbez	I25.6	Stumme Myokardischämie
G44.8	Sonstige nbez Kopfschmerzsyndrome	I25.8	Sonst Formen chron ischämischen HerzKH
G60.9	Hereditäre u idiopathische Neuropathie, nnbez	I25.9	Chronische ischämische HerzKH, nnbez
G61.0	Guillain-Barré-Syndrom	I33.0	Akute und subakute infektiöse Endokarditis
G61.8	Sonstige Polyneuritiden	I33.9	Akute Endokarditis, nicht näher bezeichnet
G61.9	Polyneuritis, nnbez	I38	Endokarditis, Herzklappe nnbez
G62.80	Critical-illness-Polyneuropathie	I40.0	Infektiöse Myokarditis
G62.88	Sonst nbez Polyneuropath	I40.1	Isolierte Myokarditis
G62.9	Polyneuropathie, nnbez	I40.8	Sonstige akute Myokarditis
G93.3	Chronisches Müdigkeitssyndrom	I40.9	Akute Myokarditis, nnbez
G93.4	Enzephalopathie, nnbez	I42.9	Kardiomyopathie, nnbez
G93.9	KH Gehirn, nnbez	I67.3	Progressive subkortik vaskul Enzephalopathie
G95.2	Rückenmarkskompression, nnbez	J12.3	Pneumonie durch humanes Metapneumovirus
G95.9	KH Rückenmark, nnbez	J12.8	Pneumonie d sonstige Viren
G96.9	KH Zentralnervensystem, nnbez	J12.9	Viruspneumonie, nnbez
G98	Sonst KH Nervensystem, aonkl	J13	Pneumonie d Streptococcus pneumoniae
H30.0	Fokale Chorioretinitis	J14	Pneumonie d Haemophilus influenzae
H30.1	Disseminierte Chorioretinitis	J15.0	Pneumonie d Klebsiella pneumoniae
H30.9	Chorioretinitis, nnbez	J15.1	Pneumonie d Pseudomonas
H35.0	Retinopath Augenhintergrund Veränd Netzhautgefäße	J15.2	Pneumonie d Staphylokokken
H54.0	Blindheit u hochgradige Sehbehinderung, binokular	J15.3	Pneumonie d Streptokokken Gruppe B
H54.1	Schwere Sehbeeinträchtigung, binokular	J15.4	Pneumonie d sonstige Streptokokken
H54.2	Mittelschwere Sehbeeinträchtigung, binokular	J15.5	Pneumonie d Escherichia coli
H54.3	Leichte Sehbeeinträchtigung, binokular	J15.6	Pneumonie d and aerobe gramnegative Bakterien
H54.4	Blindheit und hochgradige Sehbehinderung, monokular	J15.7	Pneumonie d Mycoplasma pneumoniae
H54.5	Schwere Sehbeeinträchtigung, monokular	J15.8	Sonstige bakterielle Pneumonie
H54.6	Mittelschwere Sehbeeinträchtigung, monokular	J15.9	Bakterielle Pneumonie, nnbez
H54.9	Nicht näher bezeichnete Sehbeeinträchtigung (binokular)	J16.0	Pneumonie d Chlamydien
I20.0	Instabile Angina pectoris	J16.8	Pneumonie d sonstige nbez Infektionserreger
I20.1	Ang pect m nachgewiesenem Koronarspasmus	J18.0	Bronchopneumonie, nnbez
I20.8	Sonstige Formen Angina pectoris	J18.1	Lobärpneumonie, nnbez
I20.9	Angina pectoris, nnbez	J18.8	Sonstige Pneumonie, Erreger nnbez
I21.0	Akuter transmuraler Myokardinfarkt Vorderwand	J18.9	Pneumonie, nnbez
I21.1	Akuter transmuraler Myokardinfarkt Hinterwand	J32.9	Chronische Sinusitis, nnbez
I21.2	Akuter transmuraler Myokardinf an sonst Lok	J84.8	Sonstige nbez interstitielle Lungenkrankheiten
I21.3	Akuter transmuraler Myokardinf an nnbez Lok	J85.0	Gangrän u Nekrose Lunge
I21.4	Akuter subendokardialer Myokardinfarkt	J85.1	Abszeß d Lunge m Pneumonie
I21.9	Akuter Myokardinfarkt, nnbez	J85.2	Abszeß d Lunge oh Pneumonie
I22.0	Rezidivierender Myokardinfarkt Vorderwand	J93.1	Sonstiger Spontanpneumothorax
I22.1	Rezidivierender Myokardinfarkt Hinterwand	J93.8	Sonstiger Pneumothorax
I22.8	Rezidivierender Myokardinfarkt an sonst Lok	J93.9	Pneumothorax, nnbez
I22.9	Rezidivierender Myokardinfarkt an nnbez Lok	K11.9	KH Speicheldrüsen, nnbez
I23.0	Hämoperikard als akut Komplik nach akut Myokardinf	K12.0	Rezidivierende orale Aphthen
I23.1	ASD als akute Komplik nach akut Myokardinf	K13.0	KH Lippen
I23.2	VSD als akute Komplik nach akut Myokardinf	K13.2	Leukoplakie u so Affekt Mundhöhlenepithel/Zunge
I23.3	Ruptur Herzwand oh Hämoperik als ak Komplik ak MI	K13.3	Haarleukoplakie
I23.4	Ruptur Chordae tendineae als ak Komplik ak MI	K22.1	Ösophagusulkus
I23.5	Papillarmuskelruptur als ak Komplik nach ak MI	K29.4	Chronische atrophische Gastritis
I23.6	Thrombose Vorhof/HOhr/Kammer ak Komplik nach ak MI	K29.5	Chronische Gastritis, nnbez
I23.8	Sonst akute Komplik nach akutem Myokardinf	K29.7	Gastritis, nnbez
I24.0	Koronarthrom oh nachfolgenden Myokardinf	K29.9	Gastroduodenitis, nnbez
I24.1	Postmyokardinfarkt-Syndrom	K52.0	Gastroenteritis u Kolitis d Strahleneinwirkung

K52.1	Toxische Gastroenteritis u Kolitis	M00.92	Eitrige Arthritis, nnbez, Oberarm
K52.2	Allergische u alimentäre Gastroenteritis u Kolitis	M00.93	Eitrige Arthritis, nnbez, Unterarm
K52.30	Pancolitis indeterminata	M00.94	Eitrige Arthritis, nnbez, Hand
K52.31	Linksseitige Colitis indeterminata	M00.95	Eitrige Arthritis, nnbez, Beckenregion/Oberschenkel
K52.32	Colitis indeterminata Rektosigmoid	M00.96	Eitrige Arthritis, nnbez, Unterschenkel
K52.38	Sonstige Colitis indeterminata	M00.97	Eitrige Arthritis, nnbez, Knöchel/Fuß
K52.8	Sonst nbez nichtinfekt Gastroenteritis u Kolitis	M00.98	Eitrige Arthritis, nnbez, sonstige Lokalisationen
K52.9	Nichtinfektiöse Gastroenteritis u Kolitis, nnbez	M00.99	Eitrige Arthritis, nnbez, nnbez Lokalisationen
K85.00	Idiopathische akute Pankreatitis: Oh Angabe Organkompl	M13.90	Arthritis, nnbez, mehrere Lokalisationen
K85.01	Idiopathische akute Pankreatitis: M Organkompl	M13.91	Arthritis, nnbez, Schulterregion
K85.10	Biliäre akute Pankreatitis: Oh Angabe Organkompl	M13.92	Arthritis, nnbez, Oberarm
K85.11	Biliäre akute Pankreatitis: M Organkompl	M13.93	Arthritis, nnbez, Unterarm
K85.20	Alkoholinduzierte akute Pankreatitis: Oh Ang Organkompl	M13.94	Arthritis, nnbez, Hand
K85.21	Alkoholinduzierte akute Pankreatitis: M Organkompl	M13.95	Arthritis, nnbez, Beckenregion/Oberschenkel
K85.30	Medikamenten-induzierte akute Pankreatitis: OA OrgKompl	M13.96	Arthritis, nnbez, Unterschenkel
K85.31	Medikamenten-induzierte akute Pankreatitis: M Organkompl	M13.97	Arthritis, nnbez, Knöchel/Fuß
K85.80	Sonstige akute Pankreatitis: Ohne Angabe Organkompl	M13.98	Arthritis, nnbez, sonst Lokalisation
K85.81	Sonst akute Pankreatitis: M Organkompl	M13.99	Arthritis, nnbez, nnbez Lokalisationen
K85.90	Akute Pankreatitis, nnbez: Ohne Angabe Organkompl	M54.10	Radikulopathie, mehrere Lok WS
K85.91	Akute Pankreatitis, nnbez: M Organkompl	M54.11	Radikulopathie, Okzipito-Atlanto-Axialbereich
K90.9	Intestinale Malabsorption, nnbez	M54.19	Radikulopathie, nnbez Lokalisation
L03.10	Phlegmone obere Extremität	M79.20	Neuralgie u Neuritis, nnbez, mehrere Lok
L03.11	Phlegmone untere Extremität	M79.21	Neuralgie u Neuritis, nnbez, Schulterregion
L03.2	Phlegmone Gesicht	M79.22	Neuralgie u Neuritis, nnbez, Oberarm
L03.3	Phlegmone Rumpf	M79.23	Neuralgie u Neuritis, nnbez, Unterarm
L03.8	Phlegmone an sonstigen Lokalisationen	M79.24	Neuralgie u Neuritis, nnbez, Hand
L03.9	Phlegmone, nnbez	M79.25	Neuralgie u Neuritis, nnbez, Beckenregion/OS
L04.0	Akute Lymphadenitis an Gesicht, Kopf u Hals	M79.26	Neuralgie u Neuritis, nnbez, Unterschenkel
L04.1	Akute Lymphadenitis am Rumpf	M79.27	Neuralgie u Neuritis, nnbez, Knöchel/Fuß
L04.2	Akute Lymphadenitis obere Extremität	M79.28	Neuralgie u Neuritis, nnbez, sonst Lokalisation
L04.3	Akute Lymphadenitis untere Extremität	M79.29	Neuralgie u Neuritis, nnbez, nnbez Lokalisationen
L04.8	Akute Lymphadenitis an sonstigen Lok	M80.40	AM-induz Osteoporose m path Fx, mehrere Lok
L04.9	Akute Lymphadenitis, nnbez	M80.41	AM-induz Osteoporose m path Fx Schulterregion
L27.0	Generalisierte Hauteruption d Drogen od AM	M80.42	AM-induz Osteoporose m path Fx Oberarm
L27.1	Lokalisierte Hauteruption d Drogen od AM	M80.43	AM-induz Osteoporose m path Fx Unterarm
L97	Ulcus cruris, aonkl	M80.44	AM-induz Osteoporose m path Fx Hand
L98.3	Eosinophile Zellulitis [Wells-Syndrom]	M80.45	AM-induz Osteoporose m path Fx Becken/OS
L98.9	KH Haut u Unterhaut, nnbez	M80.46	AM-induz Osteoporose m path Fx Unterschenkel
M00.00	Arthrit/Polyarth d Staphylokokken, mehrere Lok	M80.47	AM-induz Osteoporose m path Fx Knöchel/Fuß
M00.01	Arthrit/Polyarth d Staphylokokken Schulterreg	M80.48	AM-induz Osteoporose m path Fx, sonst Lok
M00.02	Arthrit/Polyarth d Staphylokokken Oberarm	M80.49	AM-induz Osteoporose m path Fx, nnbez Lok
M00.03	Arthrit/Polyarth d Staphylokokken Unterarm	M83.50	Sonst AM-induz Osteomalazie b Erw, mehrere Lok
M00.04	Arthrit/Polyarth d Staphylokokken Hand	M83.51	Sonst AM-induz Osteomalazie b Erw, Schulterregion
M00.05	Arthrit/Polyarth d Staphylokokken Becken/Oberschenkel	M83.52	Sonst AM-induz Osteomalazie b Erw, Oberarm
M00.06	Arthrit/Polyarth d Staphylokokken Unterschenkel	M83.53	Sonst AM-induz Osteomalazie b Erw, Unterarm
M00.07	Arthrit/Polyarth d Staphylokokken Knöchel/Fuß	M83.54	Sonst AM-induz Osteomalazie b Erw, Hand
M00.08	Arthrit/Polyarth d Staphylokokken, sonst Lok	M83.55	Sonst AM-induz Osteomalazie b Erw, Beckenreg/OS
M00.09	Arthrit/Polyarth d Staphylokokken, nnbez Lok	M83.56	Sonst AM-induz Osteomalazie b Erw, Unterschenkel
M00.10	Arthrit/Polyarth d Pneumokokken, mehrere Lok	M83.57	Sonst AM-induz Osteomalazie b Erw, Knöchel/Fuß
M00.11	Arthrit/Polyarth d Pneumokokken Schulterregion	M83.58	Sonst AM-induz Osteomalazie b Erw, so Lok
M00.12	Arthrit/Polyarth d Pneumokokken Oberarm	M83.59	Sonst AM-induz Osteomalazie b Erw, nnbez Lok
M00.13	Arthrit/Polyarth d Pneumokokken Unterarm	N00.0	Akut nephrit Synd, minimale glomeruläre Läsion
M00.14	Arthrit/Polyarth d Pneumokokken Hand	N00.1	Akut nephrit Synd, fokale u segment glomerul Läsionen
M00.15	Arthrit/Polyarth d Pneumokokken Becken/Oberschenkel	N00.2	Akut nephrit Synd, diffuse membranöse GN
M00.16	Arthrit/Polyarth d Pneumokokken Unterschenkel	N00.3	Akut nephrit Synd, diffuse mesangioproliferative GN
M00.17	Arthrit/Polyarth d Pneumokokken Knöchel/Fuß	N00.4	Akut nephrit Synd, diffuse endokap-prolif GN
M00.18	Arthrit/Polyarth d Pneumokokken, sonst Lok	N00.5	Akut nephrit Synd, diffuse mesangiokapilläre GN
M00.19	Arthrit/Polyarth d Pneumokokken, nnbez Lok	N00.6	Akut nephrit Synd, Dense-deposit-KH
M00.20	Arthrit/Polyarth d sonst Streptokokken, mehrere Lok	N00.7	Akut nephrit Synd, GN m diffuser Halbmondbildung
M00.21	Arthrit/Polyarth d sonst Streptokokken Schulterreg	N00.8	Akut nephrit Synd, sonst morpholog Veränderungen
M00.22	Arthrit/Polyarth d sonst Streptokokken Oberarm	N00.9	Akut nephrit Synd, Art morpholog Veränderung nnbez
M00.23	Arthrit/Polyarth d sonst Streptokokken Unterarm	N01.0	Rapid-progress nephrit Syndminimale glomeruläre Läsion
M00.24	Arthrit/Polyarth d sonst Streptokokken Hand	N01.1	Rapid-progress nephrit Synd, fok/segm glomerul Läsionen
M00.25	Arthrit/Polyarth d sonst Streptok Becken/Oberschenkel	N01.2	Rapid-progress nephrit Synd, diffuse membranöse GN
M00.26	Arthrit/Polyarth d sonst Streptokokken Unterschenkel	N01.3	Rapid-progress nephrit Synd, diff mesangioprolif GN
M00.27	Arthrit/Polyarth d sonst Streptokokken Knöchel/Fuß	N01.4	Rapid-progress nephrit Synd, diff endokap-prolif GN
M00.28	Arthrit/Polyarth d sonst Streptokokken, sonst Lok	N01.5	Rapid-progress nephrit Synd, diff mesangiokapilläre GN
M00.29	Arthrit/Polyarth d sonst Streptokokken, nnbez Lok	N01.6	Rapid-progress nephrit Synd, Dense-deposit-KH
M00.90	Eitrige Arthritis, nnbez, mehrere Lok	N01.7	Rapid-progress nephrit Synd, GN m diff Halbmondbild
M00.91	Eitrige Arthritis, nnbez, Schulterregion	N01.8	Rapid-progress nephrit Synd, sonst morpholog Veränder

N01.9	Rapid-progress nephrit Synd, Art morph Veränderung nnbez	N14.4	Toxische Nephropathie, aonkl
N03.0	Chron nephrit Synd, minimale glomeruläre Läsion	N15.0	Balkan-Nephropathie
N03.1	Chron nephrit Synd, fokale/segmentale glomerul Läsionen	N15.8	Sonst nbez tubulointerstitielle Nieren-KH
N03.2	Chron nephrit Synd, diffuse membranöse GN	N15.9	Tubulointerstitielle Nierenkrankheit, nnbez
N03.3	Chron nephrit Synd, diffuse mesangioproliferative GN	N28.9	Krankheit Niere/Ureter, nnbez
N03.4	Chron nephrit Synd, diffuse endokapillär-proliferative GN	R06.0	Dyspnoe
N03.5	Chron nephrit Synd, diffuse mesangiokapilläre GN	R06.4	Hyperventilation
N03.6	Chron nephrit Synd, Dense-deposit-KH	R06.88	So u nnbez Stör Atmung
N03.7	Chron nephrit Synd, GN m diffuser Halbmondbildung	R16.0	Hepatomegalie, aonkl
N03.8	Chron nephrit Synd, sonst morphol Veränderungen	R16.1	Splenomegalie, aonkl
N03.9	Chron nephrit Synd, Art morphol Veränderung nnbez	R21	Hautausschlag u sonst unspezifische Hauteruptionen
N04.0	Nephrotisches Synd, minimale glomeruläre Läsion	R50.2	Medikamenten-induziertes Fieber [Drug fever]
N04.1	Nephrotisches Synd, fokale/segment glomerul Läsionen	R50.80	Fieber unbekannter Ursache
N04.2	Nephrotisches Synd, diffuse membranöse GN	R50.88	Sonstiges näher bezeichnetes Fieber
N04.3	Nephrotisches Synd, diffuse mesangioproliferative GN	R50.9	Fieber, nnbez
N04.4	Nephrotisches Synd, diffuse endokapillär-proliferative GN	R51	Kopfschmerz
N04.5	Nephrotisches Synd, diffuse mesangiokapilläre GN	R53	Unwohlsein u Ermüdung
N04.6	Nephrotisches Syndrom, Dense-deposit-Krankheit	R57.2	Septischer Schock
N04.7	Nephrotisches Synd, GN m diffuser Halbmondbildung	R59.0	Lymphknotenvergrößerung, umschrieben
N04.8	Nephrotisches Synd, sonst morphol Veränderungen	R59.1	Lymphknotenvergrößerung, generalisiert
N04.9	Nephrotisches Synd, Art morphol Veränderung nnbez	R59.9	Lymphknotenvergrößerung, nnbez
N05.0	Nnbez nephrit Synd, minimale glomeruläre Läsion	R61.0	Hyperhidrose, umschrieben
N05.1	Nnbez nephrit Synd, fokale/segmentale glomerul Läsionen	R61.1	Hyperhidrose, generalisiert
N05.2	Nnbez nephrit Synd, diffuse membranöse GN	R61.9	Hyperhidrose, nnbez
N05.3	Nnbez nephrit Synd, diffuse mesangioproliferative GN	R62.0	Verzögertes Erreichen von Entwicklungsstufen
N05.4	Nnbez nephrit Synd, diffuse endokapillär-proliferative GN	R62.8	So Ausbleiben erwartete physiolog Entwicklung
N05.5	Nnbez nephrit Synd, diffuse mesangiokapilläre GN	R62.9	Ausbleiben erwartete physiolog Entwicklung, nnbez
N05.6	Nnbez nephrit Synd, Dense-deposit-KH	R63.4	Abnorme Gewichtsabnahme
N05.7	Nnbez nephrit Synd, GN m diffuser Halbmondbildung	R64	Kachexie
N05.8	Nnbez nephrit Synd, sonst morpholog Veränderungen	U04.9	Schweres akutes respiratorisches Syndr [SARS] nnbez
N05.9	Nnbez nephrit Synd, Art morpholog Veränderung nnbez	Z29.1	Immunprophylaxe
N14.0	Analgetika-Nephropathie	Z29.20	Lokale prophylaktische Chemotherapie
N14.1	Nephropathie d so AM/Drogen/biol akt Subst	Z29.21	Systemische prophylaktische Chemotherapie
N14.2	Nephropathie d nnbez AM/Drogen/biol aktive Subst	Z29.28	Sonstige prophylaktische Chemotherapie
N14.3	Nephropathie d Schwermetalle	Z29.8	Sonstige nbez prophylaktische Maßnahmen

Diagnose für MDC 18A (MDC18A-2)

B20	Infekt/paras KH infolge HIV-KH [Hum Immdef-Vir-KH]	B23.8	Sonstige nbez Krankheitszustände infolge HIV-KH
B21	BNB infolge HIV-KH [Hum Immundefiz-Virus-KH]	B24	Nnbez HIV-KH [Humane Immundefizienz-Virus-KH]
B22	Sonst nbez KH infolge HIV-KH [Hum Immdef-Vir-KH]	F02.4	Demenz b HIV-KH [Hum Imdef-VirusKH]
B23.0	Akutes HIV-Infektionssyndrom		

ADRG S01 HIV-Krankheit mit OR-Prozedur

OR-Prozedur

DRG S01Z HIV-Krankheit mit OR-Prozedur

ADRG S60 HIV-Krankheit, ein Belegungstag

Verweildauer ist gleich 1 Tag und Entlassungsgrund ist ungleich Verstorben

DRG S60Z HIV-Krankheit, ein Belegungstag

ADRG S62 Bösartige Neubildung bei HIV-Krankheit

Hauptdiagnose in Tabelle S62-1

DRG S62Z Bösartige Neubildung bei HIV-Krankheit

Diagnose S62-1

B21	BNB infolge HIV-KH [Hum Immundefiz-Virus-KH]	C83.3	Diffuses großzelliges B-Zell-Lymphom
C44.0	Sonstige bösartige Neubildungen: Lippenhaut	C83.5	Lymphoblastisches Lymphom
C44.1	Sonstige BNB: Haut des Augenlides, einschließl Kanthus	C83.7	Burkitt-Lymphom
C44.2	Sonstige BNB: Haut des Ohres u des äußeren Gehörganges	C83.8	Sonstige nicht folliculäre Lymphome
C44.3	Sonst BNB: Haut sonst u nnbez Teile des Gesichtes	C83.9	Nicht folliculäres Lymphom, nicht näher bezeichnet
C44.4	Sonstige BNB: Behaarte Kopfhaut und Haut des Halses	C84.4	Peripheres T-Zell-Lymphom, nicht spezifiziert
C44.5	Sonstige bösartige Neubildungen: Haut des Rumpfes	C84.5	Sonstige reifzellige T/NK-Zell-Lymphome
C44.6	Sonst BNB: Haut der oberen Extremität, einschli Schulter	C84.7	Anaplastisches großzelliges Lymphom, ALK-negativ
C44.7	Sonst BNB: Haut der unteren Extremität, einschließl Hüfte	C84.8	Kutanes T-Zell-Lymphom, nicht näher bezeichnet
C44.8	Sonstige BNB: Haut, mehrere Teilbereiche überlappend	C84.9	Reifzelliges T/NK-Zell-Lymphom, nicht näher bezeichnet
C44.9	BNB Haut, nnbez	C85.1	B-Zell-Lymphom, nnbez
C46.0	Kaposi-Sarkom Haut	C85.2	Mediastinales (thymisches) großzelliges B-Zell-Lymphom
C46.1	Kaposi-Sarkom Weichteilgewebe	C85.9	Non-Hodgkin-Lymphom, nicht näher bezeichnet
C46.2	Kaposi-Sarkom Gaumen	C86.1	Hepatosplenisches T-Zell-Lymphom
C46.3	Kaposi-Sarkom Lymphknoten	C86.2	T-Zell-Lymphom vom Enteropathie-Typ
C46.7	Kaposi-Sarkom sonstige Lok	C86.3	Subkutanes pannikulitisches T-Zell-Lymphom
C46.8	Kaposi-Sarkom mehrere Organe	C86.4	Blastisches NK-Zell-Lymphom
C46.9	Kaposi-Sarkom, nnbez	C86.5	Angioimmunoblastisches T-Zell-Lymphom
C82.2	Follikuläres Lymphom Grad III, nicht näher bezeichnet	C86.6	Primäre kutane CD30-positive T-Zell-Proliferationen
C82.3	Follikuläres Lymphom Grad IIIa	C88.40	Extranod Marginzon-B-Lymphom MALT oA kompl Rem
C82.4	Follikuläres Lymphom Grad IIIb	C88.41	Extranod Marginzon-B-Lymphom MukosAss Gwb In kompl Rem
C83.0	Kleinzelliges B-Zell-Lymphom		

ADRG S63 Infektion bei HIV-Krankheit

Hauptdiagnose in Tabelle S63-1

DRG S63A Infektion bei HIV-Krankheit mit komplexer Diagnose und äußerst schweren CC

Diagnose in Tabelle S63-2 und PCCL > 3

DRG S63B Infektion bei HIV-Krankheit ohne komplexe Diagnose oder ohne äußerst schwere CC**Diagnose S63-1**

A02.0	Salmonellenenteritis	A18.7	Tuberkulose der Nebennieren
A02.1	Salmonellensepsis	A31.1	Infektion Haut durch sonstige Mykobakterien
A02.2	Lokalisierte Salmonelleninfektionen	A31.80	Disseminierte atypische Mykobakteriose
A02.8	Sonstige nbez Salmonelleninfektionen	A31.88	Sonstige Infektionen durch Mykobakterien
A02.9	Salmonelleninfektion, nnbez	A31.9	Infektion durch Mykobakterien, nicht näher bezeichnet
A04.0	Darminfektion durch enteropathogene E coli	A40.0	Sepsis durch Streptokokken, Gruppe A
A04.1	Darminfektion durch enterotoxinbildende E coli	A40.1	Sepsis durch Streptokokken, Gruppe B
A04.2	Darminfektion durch enteroinvasive E coli	A40.2	Sepsis durch Streptokokken, Gruppe D
A04.3	Darminfektion durch enterohämorrhagische E coli	A40.3	Sepsis durch Streptococcus pneumoniae
A04.4	Sonstige Darminfektionen durch Escherichia coli	A40.8	Sonst Sepsis durch Streptokokken
A04.5	Enteritis durch Campylobacter	A40.9	Sepsis durch Streptokokken, nicht näher bezeichnet
A04.6	Enteritis durch Yersinia enterocolitica	A41.0	Sepsis durch Staphylococcus aureus
A04.7	Enterokolitis durch Clostridium difficile	A41.1	Sepsis durch sonstige näher bezeichnete Staphylokokken
A04.8	Sonst nbez bakterielle Darminfektionen	A41.2	Sepsis durch nnbez Staphylokokken
A04.9	Bakterielle Darminfektion, nnbez	A41.3	Sepsis durch Haemophilus influenzae
A07.2	Kryptosporidiose	A41.4	Sepsis durch Anaerobier
A07.3	Isosporose	A41.51	Sepsis durch Escherichia coli [E coli]
A08.0	Enteritis durch Rotaviren	A41.52	Sepsis durch Pseudomonas
A08.1	Akute Gastroenteritis Norovirus [Norwalk-Virus]	A41.58	Sepsis durch sonstige gramnegative Erreger
A08.2	Enteritis durch Adenoviren	A41.8	Sonstige nbez Sepsis
A08.3	Enteritis durch sonstige Viren	A41.9	Sepsis, nnbez
A08.4	Virusbedingte Darminfektion, nnbez	A43.0	Pulmonale Nokardiose
A08.5	Sonstige nbez Darminfektionen	A43.1	Nokardiose der Haut
A18.0	Tuberkulose Knochen u Gelenke	A43.8	Sonstige Formen der Nokardiose
A18.1	Tuberkulose Urogenitalsystem	A43.9	Nokardiose, nnbez
A18.3	TB Darm, Peritoneum u Mesenterial-LK	A48.1	Legionellose mit Pneumonie
A18.4	Tuberkulose Haut u Unterhautgewebe	A48.2	Legionellose ohne Pneumonie [Pontiac-Fieber]
A18.5	Tuberkulose des Auges	A51.0	Primärer syphilitischer Genitalfekt
A18.6	Tuberkulose des Ohres	A51.1	Analer Primäraffekt bei Syphilis

A51.2	Primäraffekt bei Syphilis, sonstige Lok	B36.3	Piedra nigra [schwarze Piedra]
A51.3	Sek Syphilis Haut u Schleimhäute	B36.8	Sonstige nbez oberflächliche Mykosen
A51.4	Sonstige sekundäre Syphilis	B36.9	Oberflächliche Mykose, nnbez
A51.5	Latente Frühsyphilis	B37.0	Candida-Stomatitis
A51.9	Frühsyphilis, nnbez	B37.1	Kandidose der Lunge
A52.0	Kardiovaskuläre Syphilis	B37.2	Kandidose der Haut und der Nägel
A52.1	Floride Neurosyphilis	B37.5	Candida-Meningitis
A52.2	Asymptomatische Neurosyphilis	B37.6	Candida-Endokarditis
A52.3	Neurosyphilis, nnbez	B37.7	Candida-Sepsis
A52.7	Sonstige floride Spätsyphilis	B37.81	Candida-Ösophagitis
A52.8	Latente Spätsyphilis	B37.88	Kandidose an sonst Lok
A52.9	Spätsyphilis, nnbez	B37.9	Kandidose, nnbez
A53.0	Latente Syphilis, nicht als früh od spät bez	B38.0	Akute Kokzidioidomykose Lunge
A53.9	Syphilis, nnbez	B38.1	Chronische Kokzidioidomykose der Lunge
A60.0	Infekt Genitalorgane u Urogenitaltrakt durch Herpesviren	B38.2	Kokzidioidomykose der Lunge, nnbez
A60.1	Infekt der Perianalhaut und des Rektums durch Herpesviren	B38.3	Kokzidioidomykose der Haut
A60.9	Infektion des Anogenitalbereiches durch Herpesviren, nnbez	B38.4	Kokzidioidomykose der Meningen
A74.0	Chlamydienkonjunktivitis	B38.7	Disseminierte Kokzidioidomykose
A74.8	Sonstige Chlamydienkrankheiten	B38.8	Sonstige Formen der Kokzidioidomykose
A74.9	Chlamydieninfektion, nnbez	B38.9	Kokzidioidomykose, nicht näher bezeichnet
A81.2	Progressive multifokale Leukenzephalopathie	B39.0	Akute Histoplasmose Lunge durch Histoplasma capsulatum
A87.0	Meningitis durch Enteroviren	B39.1	Chron Histoplasmose Lunge durch Histoplasma capsulatum
A87.1	Meningitis durch Adenoviren	B39.2	Histoplasm Lunge durch Histoplasma capsulatum, nnbez
A87.8	Sonstige Virusmeningitis	B39.3	Disseminierte Histoplasmose durch Histoplasma capsulatum
A87.9	Virusmeningitis, nnbez	B39.4	Histoplasmose durch Histoplasma capsulatum, nnbez
B00.0	Ekzema herpeticatum Kaposi	B39.5	Histoplasmose durch Histoplasma duboisii
B00.1	Dermatitis vesicularis d Herpesviren	B39.9	Histoplasmose, nnbez
B00.2	Gingivostomatitis herpetica u Pharyngotonsillitis herpetica	B44.0	Invasive Aspergillose der Lunge
B00.3	Meningitis durch Herpesviren	B44.1	Sonstige Aspergillose der Lunge
B00.4	Enzephalitis durch Herpesviren	B44.2	Aspergillose der Tonsillen
B00.5	Augenkrankheit durch Herpesviren	B44.7	Disseminierte Aspergillose
B00.7	Disseminierte Herpesvirus-KH	B44.8	Sonstige Formen der Aspergillose
B00.8	Sonstige Infektionsformen durch Herpesviren	B44.9	Aspergillose, nnbez
B00.9	Infektion durch Herpesviren, nnbez	B45.0	Kryptokokkose der Lunge
B02.0	Zoster-Enzephalitis	B45.1	Kryptokokkose des Gehirns
B02.1	Zoster-Meningitis	B45.2	Kryptokokkose der Haut
B02.2	Zoster m Beteiligung anderer Abschnitte des Nervensystems	B45.3	Kryptokokkose der Knochen
B02.3	Zoster ophthalmicus	B45.7	Disseminierte Kryptokokkose
B02.7	Zoster generalisatus	B45.8	Sonstige Formen der Kryptokokkose
B02.8	Zoster mit sonstigen Komplikationen	B45.9	Kryptokokkose, nnbez
B02.9	Zoster ohne Komplikation	B48.7	Mykosen durch opportunistisch-pathogene Pilze
B05.0	Masern, kompliziert durch Enzephalitis	B55.0	Viszerale Leishmaniose
B05.1	Masern, kompliziert durch Meningitis	B58.0	Augenerkrankung durch Toxoplasmen
B05.2	Masern, kompliziert durch Pneumonie	B58.1	Hepatitis durch Toxoplasmen
B05.3	Masern, kompliziert durch Otitis media	B58.2	Meningoenzephalitis durch Toxoplasmen
B05.4	Masern mit Darmkomplikationen	B58.3	Toxoplasmose Lunge
B05.8	Masern mit sonstigen Komplikationen	B58.8	Toxoplasmosen mit Beteiligung sonstiger Organe
B05.9	Masern ohne Komplikation	B58.9	Toxoplasmose, nnbez
B17.1	Akute Virushepatitis C	B59	Pneumozystose
B20	Infekt/paras KH infolge HIV-KH [Hum Immdef-Vir-KH]	B60.0	Babesiose
B25.0	Pneumonie durch Zytomegalieviren	B60.1	Akanthamöbiasis
B25.1	Hepatitis durch Zytomegalieviren	B60.2	Naegleriainfektion
B25.2	Pankreatitis durch Zytomegalieviren	B60.8	Sonstige näher bezeichnete Protozoenkrankheiten
B25.80	Infekt des Verdauungstraktes durch Zytomegalieviren	B78.0	Strongyloidiasis des Darms
B25.88	Sonstige Zytomegalie	B78.1	Strongyloidiasis der Haut
B25.9	Zytomegalie, nnbez	B78.7	Disseminierte Strongyloidiasis
B34.4	Infektion durch Papovaviren nnbez Lok	B78.9	Strongyloidiasis, nnbez
B34.9	Virusinfektion, nnbez	B88.8	Sonstiger nbez Parasitenbefall der Haut
B35.0	Tinea barbae und Tinea capitis	I33.0	Akute und subakute infektiöse Endokarditis
B35.1	Tinea unguium	I33.9	Akute Endokarditis, nicht näher bezeichnet
B35.2	Tinea manuum	I38	Endokarditis, Herzklappe nnbez
B35.3	Tinea pedis	I40.0	Infektiöse Myokarditis
B35.4	Tinea corporis	I40.1	Isolierte Myokarditis
B35.5	Tinea imbricata	I40.8	Sonstige akute Myokarditis
B35.6	Tinea cruris	I40.9	Akute Myokarditis, nnbez
B35.8	Sonstige Dermatophytosen	I42.9	Kardiomyopathie, nnbez
B35.9	Dermatophytose, nnbez	I67.3	Progressive subkortik vaskul Enzephalopathie
B36.0	Pityriasis versicolor	J12.3	Pneumonie durch humanes Metapneumovirus
B36.1	Tinea nigra	J12.8	Pneumonie d sonstige Viren
B36.2	Piedra alba [weiße Piedra]	J12.9	Viruspneumonie, nnbez

J13	Pneumonie d Streptococcus pneumoniae	J16.8	Pneumonie d sonstige nbez Infektionserreger
J14	Pneumonie d Haemophilus influenzae	J18.0	Bronchopneumonie, nbez
J15.0	Pneumonie d Klebsiella pneumoniae	J18.1	Lobärpneumonie, nbez
J15.1	Pneumonie d Pseudomonas	J18.8	Sonstige Pneumonie, Erreger nbez
J15.2	Pneumonie d Staphylokokken	J18.9	Pneumonie, nbez
J15.3	Pneumonie d Streptokokken Gruppe B	J85.0	Gangrän u Nekrose Lunge
J15.4	Pneumonie d sonstige Streptokokken	J85.1	Abszeß d Lunge m Pneumonie
J15.5	Pneumonie d Escherichia coli	J85.2	Abszeß d Lunge oh Pneumonie
J15.6	Pneumonie d and aerobe gramnegative Bakterien	J93.1	Sonstiger Spontanpneumothorax
J15.7	Pneumonie d Mycoplasma pneumoniae	J93.8	Sonstiger Pneumothorax
J15.8	Sonstige bakterielle Pneumonie	J93.9	Pneumothorax, nbez
J15.9	Bakterielle Pneumonie, nbez	R57.2	Septischer Schock
J16.0	Pneumonie d Chlamydien	U04.9	Schweres akutes respiratorisches Syndr [SARS] nbez

Diagnose S63-2

A15.0	LuTB, d mikr Unt Sput ges, m/o Nachw d Kult o molbiol Verf	A18.1	Tuberkulose Urogenitalsystem
A15.1	Lungentuberkulose, nur durch Kultur gesichert	A18.2	Tuberkulose peripherer Lymphknoten
A15.2	Lungentuberkulose, histologisch gesichert	A18.3	TB Darm, Peritoneum u Mesenterial-LK
A15.3	LungenTB, durch so u nbez Untersuchungsverf gesichert	A18.4	Tuberkulose Haut u Unterhautgewebe
A15.4	TB intrathor Lymphknoten, bakt, molbiol od histol gesichert	A18.5	Tuberkulose des Auges
A15.5	TB Larynx, Trach u Bronch, bakt, molbiol od histol gesichert	A18.6	Tuberkulose des Ohres
A15.6	Tuberkulöse Pleuritis, bakt, molbiol od histol gesichert	A18.7	Tuberkulose der Nebennieren
A15.7	Primäre TB Atmungsorgane, bakt, molbiol od histol gesichert	A18.8	Tuberkulose sonstiger nbez Organe
A15.8	Sonst TB Atmungsorgane, bakt, molbiol od histol gesichert	A19.0	Akute Miliartuberkulose einer einzel nbez Lokalisation
A15.9	Nbez TB Atmungsorgane, bakt, molekbiol od histol gesich	A19.1	Akute Miliartuberkulose mehrerer Lokalisationen
A16.0	Lungentuberkulose, bakt, molbiol u histol n gesichert	A19.2	Akute Miliartuberkulose, nbez
A16.1	Lungentuberkulose, bakt, molbiol u hist Unt n durchgef	A19.8	Sonstige Miliartuberkulose
A16.2	LungenTB oh Angabe bakt, molekularbiolog od histol Sicher	A19.9	Miliartuberkulose, nbez
A16.3	TB intrathorak LK oh Ang bakt, molekularbiol od hist Sicher	A31.0	Infektion Lunge durch sonstige Mykobakterien
A16.4	TB Larynx/Trach/Bronch oh Ang bakt, molekbiol od hist Sich	B55.0	Viszerale Leishmaniose
A16.5	Tuberkulöse Pleuritis oh Ang bakt, molekbiol od hist Sich	B58.2	Meningoenzephalitis durch Toxoplasmen
A16.7	Prim TB AtmOrg oh Ang bakt, molekularbiol od hist Sich	B59	Pneumozystose
A16.8	Sonst TB AtmOrg oh Ang bakt, molekularbiolog od hist Sich	J85.0	Gangrän u Nekrose Lunge
A16.9	Nbez TB AtmOrg oh Ang bakt, molekbiol od hist Sich	J85.1	Abszeß d Lunge m Pneumonie
A17.0	Tuberkulöse Meningitis	J85.2	Abszeß d Lunge oh Pneumonie
A17.1	Meningeales Tuberkulom	J85.3	Abszeß d Mediastinum
A17.8	Sonstige Tuberkulose Nervensystem	J86.0	Pyothorax m Fistel
A17.9	Tuberkulose des Nervensystems, nbez	J86.9	Pyothorax oh Fistel
A18.0	Tuberkulose Knochen u Gelenke		

ADRG S64

Andere HIV-Krankheit

Hauptdiagnose in Tabelle S64-1

DRG S64Z

Andere HIV-Krankheit

Diagnose S64-1

B22	Sonst nbez KH infolge HIV-KH [Hum Immdef-Vir-KH]	B23.8	Sonstige nbez Krankheitszustände infolge HIV-KH
B23.0	Akutes HIV-Infektionssyndrom	B24	Nbez HIV-KH [Humane Immundefizienz-Virus-KH]

ADRG S65

Andere Erkrankungen bei HIV-Krankheit

Hauptdiagnose in Tabelle S65-1

DRG S65A

Andere Erkrankungen bei HIV-Krankheit mit Herzinfarkt oder chronisch ischämischer Herzkrankheit oder äußerst schweren CC

Hauptdiagnose in Tabelle S65-2 oder PCCL > 3

DRG S65B

Andere Erkrankungen bei HIV-Krankheit ohne Herzinfarkt, ohne chronisch ischämische Herzkrankheit, ohne äußerst schwere CC

Diagnose S65-1

A81.8	Sonstige atypische Virus-Infektionen des ZNS	D70.19	Arzneimittelinduz Agranulozyt/Neutropenie, nnbez
A81.9	Atypische Virus-Infektion des ZNS, nnbez	D70.3	Sonstige Agranulozytose
A85.0	Enzephalitis durch Enteroviren	D70.5	Zyklische Neutropenie
A85.1	Enzephalitis durch Adenoviren	D70.6	Sonstige Neutropenie
A85.8	Sonstige nbez Virusenzephalitis	D70.7	Neutropenie, nicht näher bezeichnet
A86	Virusenzephalitis, nnbez	D73.1	Hypersplenismus
A88.8	Sonstige nbez Virusinfektionen des ZNS	D75.9	Krankheit des Blutes und der blutbildenden Organe, nnbez
A89	Virusinfektion des ZNS, nicht näher bezeichnet	D80.0	Hereditäre Hypogammaglobulinämie
D50.0	Eisenmangelanämie nach Blutverlust (chronisch)	D80.1	Nichtfamiliäre Hypogammaglobulinämie
D50.1	Sideropenische Dysphagie	D80.2	Selektiver Immunglobulin-A-Mangel [IgA-Mangel]
D50.8	Sonstige Eisenmangelanämien	D80.3	Selekt Mangel Immunglobulin-G-Subkl [IgG-Subkl]
D50.9	Eisenmangelanämie, nnbez	D80.4	Selektiver Immunglobulin-M-Mangel [IgM-Mangel]
D51.0	Vit-B12-Mangelanämie d Mangel Intrinsic-Faktor	D80.5	Immundefekt b erhöhtem Immunglobulin M [IgM]
D51.1	Vit-B12-MangAnäm selek Vit-B12-Malabs m Proturie	D80.6	AK-Mangel b Normo-/Hypergammaglobulinämie
D51.2	Transcobalamin-II-Mangel (-Anämie)	D80.7	Transit Hypogammaglobulinämie im Kindesalter
D51.3	Sonstige alimentäre Vitamin-B12-Mangelanämie	D80.8	Sonst Immundefekte m vorherrsch AK-Mangel
D51.8	Sonstige Vitamin-B12-Mangelanämien	D80.9	Immundefekt m vorherrsch AK-Mangel, nnbez
D51.9	Vitamin-B12-Mangelanämie, nnbez	D81.0	Schwer komb Immundefekt [SCID] m retikul Dysgenes
D52.0	Alimentäre Folsäure-Mangelanämie	D81.1	Schwer komb Immundef [SCID] m niedr T-/B-Zellen-Z
D52.1	Arzneimittelinduzierte Folsäure-Mangelanämie	D81.2	Schwer komb Immundef [SCID] m niedr/norm B-Zellen-Z
D52.8	Sonstige Folsäure-Mangelanämien	D81.6	Haupthistokompat-Kompl-KI-I-Defekt [MHC-KI-I-D]
D52.9	Folsäure-Mangelanämie, nnbez	D81.7	Haupthistokompat-Kompl-KI-II-Defekt [MHC-KI-II-D]
D53.0	Eiweißmangelanämie	D81.8	Sonstige kombinierte Immundefekte
D53.1	Sonstige megaloblastäre Anämien, aonkl	D81.9	Kombinierter Immundefekt, nnbez
D53.2	Skorbutanämie	D82.2	Immundef m disproport Kleinwuchs
D53.8	Sonstige nbez alimentäre Anämien	D82.3	Immundefekt m hereditär defekter Reakt auf EBV
D53.9	Alimentäre Anämie, nnbez	D82.4	Hyperimmunglobulin-E[IgE]-Syndrom
D59.0	AM-induzierte autoimmunhämolytische Anämie	D82.8	Immundefekte in Verbind m and nbez schw Defekten
D59.1	Sonstige autoimmunhämolytische Anämien	D82.9	Immundefekt in Verbindung m schwer Defekt, nnbez
D59.2	AM-induzierte nicht-autoimmunhämolyt Anämie	D83.0	Variab Immundef überw Abweich B-Zellen-Zahl/-Funkt
D59.4	Sonstige nicht-autoimmunhämolytische Anämien	D83.1	Variab Immundef m überw immunregulator T-Zell-Stör
D59.5	Paroxys nächtl Hämoglobinurie [Marchiafava-Micheli]	D83.2	Variab Immundef m AutoAK gg B-/T-Zellen
D59.6	Hämoglobinurie d Hämolyse infolg so auß Ursachen	D83.8	Sonstige variable Immundefekte
D59.8	Sonstige erworbene hämolytische Anämien	D83.9	Variabler Immundefekt, nnbez
D59.9	Erworbene hämolytische Anämie, nnbez	D84.0	Lymphozytenfunktion-Antigen-1[LFA-1]-Defekt
D60.0	Chron erworbene isolierte aplastische Anämie	D84.1	Defekte im Komplementsystem
D60.1	Transitorische erworb isolierte aplastische Anämie	D84.8	Sonstige nbez Immundefekte
D60.8	Sonstige erworb isolierte aplastische Anämien	D84.9	Immundefekt, nnbez
D60.9	Erworbene isolierte aplastische Anämie, nnbez	D89.9	Störung m Beteiligung Immunsystem, nnbez
D61.10	Aplastische Anämie infolge zytostatischer Therapie	E40	Kwashiorkor
D61.18	Sonstige arzneimittelinduzierte aplastische Anämie	E41	Alimentärer Marasmus
D61.19	Arzneimittelinduzierte aplastische Anämie, nnbez	E42	Kwashiorkor-Marasmus
D61.2	Aplastische Anämie infolge sonst auß Ursachen	E43	Nnbez erhebliche Energie- u Eiweißmangelernährung
D61.3	Idiopathische aplastische Anämie	E44.0	Mäßige Energie- u Eiweißmangelernährung
D61.8	Sonstige nbez aplastische Anämien	E44.1	Leichte Energie- u Eiweißmangelernährung
D61.9	Aplastische Anämie, nnbez	E45	EntwicklVerzög d Energie- u Eiweißmangelernährung
D62	Akute Blutungsanämie	E46	Nnbez Energie- u Eiweißmangelernährung
D64.0	Hereditäre sideroachrest [sideroblast] Anämie	E50.0	Vitamin-A-Mangel m Xerosis conjunctivae
D64.1	Sek sideroachrest [sideroblast] Anämie (KH-bed)	E50.1	Vit-A-Mangel m Bitot-Flecken u Xerosis conjunctiv
D64.2	Sek sideroachrest [sideroblast] Anämie d AM/Toxin	E50.2	Vitamin-A-Mangel mit Hornhautxerose
D64.3	Sonstige sideroachrest [sideroblast] Anämien	E50.3	Vit-A-Mang m Hornhautulzerat u Hornhautxerose
D64.4	Kongenitale dyserythropoetische Anämie	E50.4	Vitamin-A-Mangel m Keratomalazie
D64.8	Sonstige nbez Anämien	E50.5	Vitamin-A-Mangel m Nachtblindheit
D64.9	Anämie, nnbez	E50.6	Vit-A-Mang m xerophthalmischen Narb Hornhaut
D69.52	Heparin-induzierte Thrombozytopenie Typ I	E50.7	Sonst Manifest Vit-A-Mangel am Auge
D69.53	Heparin-induzierte Thrombozytopenie Typ II	E50.8	Sonstige Manifestationen Vitamin-A-Mangel
D69.57	Sonst sek ThromboPen, transfusionsrefraktär	E50.9	Vitamin-A-Mangel, nnbez
D69.58	Sonst sek ThromboPen, n transfusionsrefraktär	E51.1	Beriberi
D69.59	Sekundäre Thrombozytopenie, nicht näher bezeichnet	E51.2	Wernicke-Enzephalopathie
D69.60	ThromboPen, nnbez, transfusrefr	E51.8	Sonstige Manifestationen Thiaminmangel
D69.61	ThromboPen, nnbez, n transfusrefr bez	E51.9	Thiaminmangel, nnbez
D70.0	Angeb Agranulozyt u Neutropen	E52	Niazinmangel [Pellagra]
D70.10	Arzneimittelinduz Agranulozyt/Neutropenie: Krit Ph < 4Tg	E53.0	Riboflavinmangel
D70.11	Arzneimittelinduz Agranulozyt/Neutropenie: Krit Ph 10-19Tg	E53.1	Pyridoxinmangel
D70.12	Arzneimittelinduz Agranulozyt/Neutropenie: Krit Ph > 19Tg	E53.8	Mangel sonst nbez Vitamine Vit-B-Komplex
D70.13	Arzneimittelinduz Agranulozyt/Neutropenie: Krit Ph 4 - < 7Tg	E53.9	Vitamin-B-Mangel, nnbez
D70.14	Arzneimittelinduz Agranulozyt/Neutropen: Krit Ph 7 - < 10Tg	E54	Askorbinsäuremangel
D70.18	Sonst VerForm arzneimittelinduz Agranulozyt/Neutropenie	E55.0	Floride Rachitis

E55.9	Vitamin-D-Mangel, nnbez	I20.9	Angina pectoris, nnbez
E56.0	Vitamin-E-Mangel	I21.0	Akuter transmuraler Myokardinfarkt Vorderwand
E56.1	Vitamin-K-Mangel	I21.1	Akuter transmuraler Myokardinfarkt Hinterwand
E56.8	Mangel an sonstigen Vitaminen	I21.2	Akuter transmuraler Myokardinf an sonst Lok
E56.9	Vitaminmangel, nnbez	I21.3	Akuter transmuraler Myokardinf an nnbez Lok
E58	Alimentärer Kalziummangel	I21.4	Akuter subendokardialer Myokardinfarkt
E59	Alimentärer Selenmangel	I21.9	Akuter Myokardinfarkt, nnbez
E60	Alimentärer Zinkmangel	I22.0	Rezidivierender Myokardinfarkt Vorderwand
E61.0	Kupfermangel	I22.1	Rezidivierender Myokardinfarkt Hinterwand
E61.1	Eisenmangel	I22.8	Rezidivierender Myokardinfarkt an sonst Lok
E61.2	Magnesiummangel	I22.9	Rezidivierender Myokardinfarkt an nnbez Lok
E61.3	Manganmangel	I23.0	Hämoperikard als akut Komplik nach akut Myokardinf
E61.4	Chrommangel	I23.1	ASD als akute Komplik nach akut Myokardinf
E61.5	Molybdänmangel	I23.2	VSD als akute Komplik nach akut Myokardinf
E61.6	Vanadiummangel	I23.3	Ruptur Herzwand oh Hämoperik als ak Komplik ak MI
E61.7	Mangel an mehreren Spurenelementen	I23.4	Ruptur Chordae tendineae als ak Komplik ak MI
E61.8	Mangel sonstige nbez Spurenelementen	I23.5	Papillarmuskelruptur als ak Komplik nach ak MI
E61.9	Spurenelementmangel, nnbez	I23.6	Thrombose Vorhof/HOhr/Kammer ak Komplik nach ak MI
E63.0	Mangel an essentiellen Fettsäuren [EFA]	I23.8	Sonst akute Komplik nach akutem Myokardinf
E63.1	Aliment Mangelzust infolge unausgew ZusammSetz Nahr	I24.0	Koronarthrom oh nachfolgenden Myokardinf
E63.8	Sonstige nbez alimentäre Mangelzustände	I24.1	Postmyokardinfarkt-Syndrom
E63.9	Alimentärer Mangelzustand, nnbez	I24.8	Sonst Formen der akuten ischämischen HerzKH
E86	Volumenmangel	I24.9	Akute ischämische KH, nnbez
E88.1	Lipodystrophie, aonkl	I25.0	Atheroskler Herz-Kreislauf-KH, so beschrieben
E88.9	Stoffwechselstörung, nnbez	I25.10	Atheroskl HerzKH, oh hämodyn wirks Sten
F03	Nnbez Demenz	I25.11	Atheroskl HerzKH, 1-Gefäßerkrank
F05.1	Delir b Demenz	I25.12	Atheroskl HerzKH, 2-Gefäßerkrank
F06.8	So nbez org psych Stör Schäd/FktStör Gehirn od körp KH	I25.13	Atheroskl HerzKH, 3-Gefäßerkrank
F06.9	Nnbez org psych Stör Schäd/FktStör Gehirn od körp KH	I25.14	Atheroskl HerzKH, Sten li Hauptstamm
F07.9	Nnbez org Pers-/VerhStör KH/Schäd/FktStör Gehirn körp KH	I25.15	Atheroskl HerzKH, m stenosis Bypass-Gef
F09	Nnbez organ od symptomat psychische Störung	I25.16	Atherosklerotische HerzKH: Mit stenosierten Stents
F29	Nnbez nichtorganische Psychose	I25.19	Atheroskl HerzKH, nnbez
F30.0	Hypomanie	I25.20	Alt Myokardinf, 29 T b unt 4 Mon zurücklieg
F30.1	Manie oh psychotische Symptome	I25.21	Alt Myokardinf, 4 Mon b unt 1 J zurücklieg
F30.2	Manie m psychotischen Symptomen	I25.22	Alt Myokardinf, 1 J u läng zurücklieg
F30.9	Manische Episode, nnbez	I25.29	Alt Myokardinf, nnbez
G04.2	Bakt Meningoenzephalitis u Meningomyelitis, aonkl	I25.3	Herz (-Wand) -Aneurysma
G04.8	Sonst Enzephalitis, Myelitis u Enzephalomyelitis	I25.4	Koronararterienaneurysma
G04.9	Enzephalitis, Myelitis u Enzephalomyelitis, nnbez	I25.5	Ischämische Kardiomyopathie
G37.9	Demyelinisierende KH ZNS, nnbez	I25.6	Stumme Myokardischämie
G44.8	Sonstige nbez Kopfschmerzsyndrome	I25.8	Sonst Formen chron ischämischen HerzKH
G60.9	Hereditäre u idiopathische Neuropathie, nnbez	I25.9	Chronische ischämische HerzKH, nnbez
G61.0	Guillain-Barré-Syndrom	J32.9	Chronische Sinusitis, nnbez
G61.8	Sonstige Polyneuritiden	J84.8	Sonstige nbez interstitielle Lungenkrankheiten
G61.9	Polyneuritis, nnbez	K11.9	KH Speicheldrüsen, nnbez
G62.80	Critical-illness-Polyneuropathie	K12.0	Rezidivierende orale Aphthen
G62.88	Sonst nbez Polyneuropath	K13.0	KH Lippen
G62.9	Polyneuropathie, nnbez	K13.2	Leukoplakie u so Affekt Mundhöhlenepithel/Zunge
G93.3	Chronisches Müdigkeitssyndrom	K13.3	Haarleukoplakie
G93.4	Enzephalopathie, nnbez	K22.1	Ösophagusulkus
G93.9	KH Gehirn, nnbez	K29.4	Chronische atrophische Gastritis
G95.2	Rückenmarkskompression, nnbez	K29.5	Chronische Gastritis, nnbez
G95.9	KH Rückenmark, nnbez	K29.7	Gastritis, nnbez
G96.9	KH Zentralnervensystem, nnbez	K29.9	Gastroduodenitis, nnbez
G98	Sonst KH Nervensystem, aonkl	K52.0	Gastroenteritis u Kolitis d Strahleneinwirkung
H30.0	Fokale Chorioretinitis	K52.1	Toxische Gastroenteritis u Kolitis
H30.1	Disseminierte Chorioretinitis	K52.2	Allergische u alimentäre Gastroenteritis u Kolitis
H30.9	Chorioretinitis, nnbez	K52.30	Pancolitis indeterminata
H35.0	Retinopath Augenhintergrund Veränd Netzhautgefäße	K52.31	Linksseitige Colitis indeterminata
H54.0	Blindheit u hochgradige Sehbehinderung, binokular	K52.32	Colitis indeterminata Rektosigmoid
H54.1	Schwere Sehbeeinträchtigung, binokular	K52.38	Sonstige Colitis indeterminata
H54.2	Mittelschwere Sehbeeinträchtigung, binokular	K52.8	Sonst nbez nichtinfekt Gastroenteritis u Kolitis
H54.3	Leichte Sehbeeinträchtigung, binokular	K52.9	Nichtinfektiöse Gastroenteritis u Kolitis, nnbez
H54.4	Blindheit und hochgradige Sehbehinderung, monokular	K85.00	Idiopathische akute Pankreatitis: Oh Angabe Organkompl
H54.5	Schwere Sehbeeinträchtigung, monokular	K85.01	Idiopathische akute Pankreatitis: M Organkompl
H54.6	Mittelschwere Sehbeeinträchtigung, monokular	K85.10	Biliäre akute Pankreatitis: Oh Angabe Organkompl
H54.9	Nicht näher bezeichnete Sehbeeinträchtigung (binokular)	K85.11	Biliäre akute Pankreatitis: M Organkompl
I20.0	Instabile Angina pectoris	K85.20	Alkoholinduzierte akute Pankreatitis: Oh Ang Organkompl
I20.1	Ang pect m nachgewiesenem Koronarspasmus	K85.21	Alkoholinduzierte akute Pankreatitis: M Organkompl
I20.8	Sonstige Formen Angina pectoris	K85.30	Medikamenten-induzierte akute Pankreatitis: OA OrgKompl

K85.31	Medikamenten-induzierte akute Pankreatitis: M Organkompl	M13.97	Arthritis, nnbez, Knöchel/Fuß
K85.80	Sonstige akute Pankreatitis: Ohne Angabe Organkompl	M13.98	Arthritis, nnbez, sonst Lokalisation
K85.81	Sonst akute Pankreatitis: M Organkompl	M13.99	Arthritis, nnbez, nnbez Lokalisationen
K85.90	Akute Pankreatitis, nnbez: Ohne Angabe Organkompl	M54.10	Radikulopathie, mehrere Lok WS
K85.91	Akute Pankreatitis, nnbez: M Organkompl	M54.11	Radikulopathie, Okzipito-Atlanto-Axialbereich
K90.9	Intestinale Malabsorption, nnbez	M54.19	Radikulopathie, nnbez Lokalisation
L03.10	Phlegmone obere Extremität	M79.20	Neuralgie u Neuritis, nnbez, mehrere Lok
L03.11	Phlegmone untere Extremität	M79.21	Neuralgie u Neuritis, nnbez, Schulterregion
L03.2	Phlegmone Gesicht	M79.22	Neuralgie u Neuritis, nnbez, Oberarm
L03.3	Phlegmone Rumpf	M79.23	Neuralgie u Neuritis, nnbez, Unterarm
L03.8	Phlegmone an sonstigen Lokalisationen	M79.24	Neuralgie u Neuritis, nnbez, Hand
L03.9	Phlegmone, nnbez	M79.25	Neuralgie u Neuritis, nnbez, Beckenregion/OS
L04.0	Akute Lymphadenitis an Gesicht, Kopf u Hals	M79.26	Neuralgie u Neuritis, nnbez, Unterschenkel
L04.1	Akute Lymphadenitis am Rumpf	M79.27	Neuralgie u Neuritis, nnbez, Knöchel/Fuß
L04.2	Akute Lymphadenitis obere Extremität	M79.28	Neuralgie u Neuritis, nnbez, sonst Lokalisation
L04.3	Akute Lymphadenitis untere Extremität	M79.29	Neuralgie u Neuritis, nnbez, nnbez Lokalisationen
L04.8	Akute Lymphadenitis an sonstigen Lok	M80.40	AM-induz Osteoporose m path Fx, mehrere Lok
L04.9	Akute Lymphadenitis, nnbez	M80.41	AM-induz Osteoporose m path Fx Schulterregion
L27.0	Generalisierte Hauteruption d Drogen od AM	M80.42	AM-induz Osteoporose m path Fx Oberarm
L27.1	Lokalisierte Hauteruption d Drogen od AM	M80.43	AM-induz Osteoporose m path Fx Unterarm
L97	Ulcus cruris, aonkl	M80.44	AM-induz Osteoporose m path Fx Hand
L98.3	Eosinophile Zellulitis [Wells-Syndrom]	M80.45	AM-induz Osteoporose m path Fx Becken/OS
L98.9	KH Haut u Unterhaut, nnbez	M80.46	AM-induz Osteoporose m path Fx Unterschenkel
M00.00	Arthrit/Polyarth d Staphylokokken, mehrere Lok	M80.47	AM-induz Osteoporose m path Fx Knöchel/Fuß
M00.01	Arthrit/Polyarth d Staphylokokken Schulterreg	M80.48	AM-induz Osteoporose m path Fx, sonst Lok
M00.02	Arthrit/Polyarth d Staphylokokken Oberarm	M80.49	AM-induz Osteoporose m path Fx, nnbez Lok
M00.03	Arthrit/Polyarth d Staphylokokken Unterarm	M83.50	Sonst AM-induz Osteomalazie b Erw, mehrere Lok
M00.04	Arthrit/Polyarth d Staphylokokken Hand	M83.51	Sonst AM-induz Osteomalazie b Erw, Schulterregion
M00.05	Arthrit/Polyarth d Staphylokokken Becken/Oberschenkel	M83.52	Sonst AM-induz Osteomalazie b Erw, Oberarm
M00.06	Arthrit/Polyarth d Staphylokokken Unterschenkel	M83.53	Sonst AM-induz Osteomalazie b Erw, Unterarm
M00.07	Arthrit/Polyarth d Staphylokokken Knöchel/Fuß	M83.54	Sonst AM-induz Osteomalazie b Erw, Hand
M00.08	Arthrit/Polyarth d Staphylokokken, sonst Lok	M83.55	Sonst AM-induz Osteomalazie b Erw, Beckenreg/OS
M00.09	Arthrit/Polyarth d Staphylokokken, nnbez Lok	M83.56	Sonst AM-induz Osteomalazie b Erw, Unterschenkel
M00.10	Arthrit/Polyarth d Pneumokokken, mehrere Lok	M83.57	Sonst AM-induz Osteomalazie b Erw, Knöchel/Fuß
M00.11	Arthrit/Polyarth d Pneumokokken Schulterregion	M83.58	Sonst AM-induz Osteomalazie b Erw, so Lok
M00.12	Arthrit/Polyarth d Pneumokokken Oberarm	M83.59	Sonst AM-induz Osteomalazie b Erw, nnbez Lok
M00.13	Arthrit/Polyarth d Pneumokokken Unterarm	N00.0	Akut nephrit Synd, minimale glomeruläre Läsion
M00.14	Arthrit/Polyarth d Pneumokokken Hand	N00.1	Akut nephrit Synd, fokale u segment glomerul Läsionen
M00.15	Arthrit/Polyarth d Pneumokokken Becken/Oberschenkel	N00.2	Akut nephrit Synd, diffuse membranöse GN
M00.16	Arthrit/Polyarth d Pneumokokken Unterschenkel	N00.3	Akut nephrit Synd, diffuse mesangioproliferative GN
M00.17	Arthrit/Polyarth d Pneumokokken Knöchel/Fuß	N00.4	Akut nephrit Synd, diffuse endokap-prolif GN
M00.18	Arthrit/Polyarth d Pneumokokken, sonst Lok	N00.5	Akut nephrit Synd, diffuse mesangiokapilläre GN
M00.19	Arthrit/Polyarth d Pneumokokken, nnbez Lok	N00.6	Akut nephrit Synd, Dense-deposit-KH
M00.20	Arthrit/Polyarth d sonst Streptokokken, mehrere Lok	N00.7	Akut nephrit Synd, GN m diffuser Halbmondbildung
M00.21	Arthrit/Polyarth d sonst Streptokokken Schulterreg	N00.8	Akut nephrit Synd, sonst morpholog Veränderungen
M00.22	Arthrit/Polyarth d sonst Streptokokken Oberarm	N00.9	Akut nephrit Synd, Art morpholog Veränderung nnbez
M00.23	Arthrit/Polyarth d sonst Streptokokken Unterarm	N01.0	Rapid-progress nephrit Syndminimale glomeruläre Läsion
M00.24	Arthrit/Polyarth d sonst Streptokokken Hand	N01.1	Rapid-progress nephrit Synd, fok/segm glomerul Läsionen
M00.25	Arthrit/Polyarth d sonst Streptok Becken/Oberschenkel	N01.2	Rapid-progress nephrit Synd, diffuse membranöse GN
M00.26	Arthrit/Polyarth d sonst Streptokokken Unterschenkel	N01.3	Rapid-progress nephrit Synd, diff mesangioprolif GN
M00.27	Arthrit/Polyarth d sonst Streptokokken Knöchel/Fuß	N01.4	Rapid-progress nephrit Synd, diff endokap-prolif GN
M00.28	Arthrit/Polyarth d sonst Streptokokken, sonst Lok	N01.5	Rapid-progress nephrit Synd, diff mesangiokapilläre GN
M00.29	Arthrit/Polyarth d sonst Streptokokken, nnbez Lok	N01.6	Rapid-progress nephrit Synd, Dense-deposit-KH
M00.90	Eitrige Arthritis, nnbez, mehrere Lok	N01.7	Rapid-progress nephrit Synd, GN m diff Halbmondbild
M00.91	Eitrige Arthritis, nnbez, Schulterregion	N01.8	Rapid-progress nephrit Synd, sonst morpholog Veränder
M00.92	Eitrige Arthritis, nnbez, Oberarm	N01.9	Rapid-progress nephrit Synd, Art morph Veränderung nnbez
M00.93	Eitrige Arthritis, nnbez, Unterarm	N03.0	Chron nephrit Synd, minimale glomeruläre Läsion
M00.94	Eitrige Arthritis, nnbez, Hand	N03.1	Chron nephrit Synd, fokale/segmentale glomerul Läsionen
M00.95	Eitrige Arthritis, nnbez, Beckenregion/Oberschenkel	N03.2	Chron nephrit Synd, diffuse membranöse GN
M00.96	Eitrige Arthritis, nnbez, Unterschenkel	N03.3	Chron nephrit Synd, diffuse mesangioproliferative GN
M00.97	Eitrige Arthritis, nnbez, Knöchel/Fuß	N03.4	Chron nephrit Synd, diffuse endokapillär-proliferative GN
M00.98	Eitrige Arthritis, nnbez, sonstige Lokalisationen	N03.5	Chron nephrit Synd, diffuse mesangiokapilläre GN
M00.99	Eitrige Arthritis, nnbez, nnbez Lokalisationen	N03.6	Chron nephrit Synd, Dense-deposit-KH
M13.90	Arthritis, nnbez, mehrere Lokalisationen	N03.7	Chron nephrit Synd, GN m diffuser Halbmondbildung
M13.91	Arthritis, nnbez, Schulterregion	N03.8	Chron nephrit Synd, sonst morphol Veränderungen
M13.92	Arthritis, nnbez, Oberarm	N03.9	Chron nephrit Synd, Art morphol Veränderung nnbez
M13.93	Arthritis, nnbez, Unterarm	N04.0	Nephrotisches Synd, minimale glomeruläre Läsion
M13.94	Arthritis, nnbez, Hand	N04.1	Nephrotisches Synd, fokale/segment glomerul Läsionen
M13.95	Arthritis, nnbez, Beckenregion/Oberschenkel	N04.2	Nephrotisches Synd, diffuse membranöse GN
M13.96	Arthritis, nnbez, Unterschenkel	N04.3	Nephrotisches Synd, diffuse mesangioproliferative GN

N04.4	Nephrotisches Synd, diffuse endokapillär-proliferative GN	R06.88	So u nnbez Stör Atmung
N04.5	Nephrotisches Synd, diffuse mesangiokapilläre GN	R16.0	Hepatomegalie, aonkl
N04.6	Nephrotisches Syndrom, Dense-deposit-Krankheit	R16.1	Splenomegalie, aonkl
N04.7	Nephrotisches Synd, GN m diffuser Halbmondbildung	R21	Hautausschlag u sonst unspezifische Hauteruptionen
N04.8	Nephrotisches Synd, sonst morphol Veränderungen	R50.2	Medikamenten-induziertes Fieber [Drug fever]
N04.9	Nephrotisches Synd, Art morphol Veränderung nnbez	R50.80	Fieber unbekannter Ursache
N05.0	Nnbez nephrit Synd, minimale glomeruläre Läsion	R50.88	Sonstiges näher bezeichnetes Fieber
N05.1	Nnbez nephrit Synd, fokale/segmentale glomerul Läsionen	R50.9	Fieber, nnbez
N05.2	Nnbez nephrit Synd, diffuse membranöse GN	R51	Kopfschmerz
N05.3	Nnbez nephrit Synd, diffuse mesangioproliferative GN	R53	Unwohlsein u Ermüdung
N05.4	Nnbez nephrit Synd, diffuse endokapillär-proliferative GN	R59.0	Lymphknotenvergrößerung, umschrieben
N05.5	Nnbez nephrit Synd, diffuse mesangiokapilläre GN	R59.1	Lymphknotenvergrößerung, generalisiert
N05.6	Nnbez nephrit Synd, Dense-deposit-KH	R59.9	Lymphknotenvergrößerung, nnbez
N05.7	Nnbez nephrit Synd, GN m diffuser Halbmondbildung	R61.0	Hyperhidrose, umschrieben
N05.8	Nnbez nephrit Synd, sonst morpholog Veränderungen	R61.1	Hyperhidrose, generalisiert
N05.9	Nnbez nephrit Synd, Art morpholog Veränderung nnbez	R61.9	Hyperhidrose, nnbez
N14.0	Analgetika-Nephropathie	R62.0	Verzögertes Erreichen von Entwicklungsstufen
N14.1	Nephropathie d so AM/Drogen/biol akt Subst	R62.8	So Ausbleiben erwartete physiolog Entwicklung
N14.2	Nephropathie d nnbez AM/Drogen/biol aktive Subst	R62.9	Ausbleiben erwartete physiolog Entwicklung, nnbez
N14.3	Nephropathie d Schwermetalle	R63.4	Abnorme Gewichtsabnahme
N14.4	Toxische Nephropathie, aonkl	R64	Kachexie
N15.0	Balkan-Nephropathie	Z29.1	Immunprophylaxe
N15.8	Sonst nbez tubulointerstitielle Nieren-KH	Z29.20	Lokale prophylaktische Chemotherapie
N15.9	Tubulointerstitielle Nierenkrankheit, nnbez	Z29.21	Systemische prophylaktische Chemotherapie
N28.9	Krankheit Niere/Ureter, nnbez	Z29.28	Sonstige prophylaktische Chemotherapie
R06.0	Dyspnoe	Z29.8	Sonstige nbez prophylaktische Maßnahmen
R06.4	Hyperventilation		

Hauptdiagnose S65-2

I21.0	Akuter transmuraler Myokardinfarkt Vorderwand	I25.10	Atheroskl HerzKH, oh hämodyn wirks Sten
I21.1	Akuter transmuraler Myokardinfarkt Hinterwand	I25.11	Atheroskl HerzKH, 1-Gefäßkrank
I21.2	Akuter transmuraler Myokardinf an sonst Lok	I25.12	Atheroskl HerzKH, 2-Gefäßkrank
I21.3	Akuter transmuraler Myokardinf an nnbez Lok	I25.13	Atheroskl HerzKH, 3-Gefäßkrank
I21.4	Akuter subendokardialer Myokardinfarkt	I25.14	Atheroskl HerzKH, Sten li Hauptstamm
I21.9	Akuter Myokardinfarkt, nnbez	I25.15	Atheroskl HerzKH, m stenosis Bypass-Gef
I22.0	Rezidivierender Myokardinfarkt Vorderwand	I25.16	Atherosklerotische HerzKH: Mit stenosierten Stents
I22.1	Rezidivierender Myokardinfarkt Hinterwand	I25.19	Atheroskl HerzKH, nnbez
I22.8	Rezidivierender Myokardinfarkt an sonst Lok	I25.20	Alt Myokardinf, 29 T b unt 4 Mon zurücklieg
I22.9	Rezidivierender Myokardinfarkt an nnbez Lok	I25.21	Alt Myokardinf, 4 Mon b unt 1 J zurücklieg
I23.0	Hämoperikard als akut Komplik nach akut Myokardinf	I25.22	Alt Myokardinf, 1 J u läng zurücklieg
I23.1	ASD als akute Komplik nach akut Myokardinf	I25.29	Alt Myokardinf, nnbez
I23.2	VSD als akute Komplik nach akut Myokardinf	I25.3	Herz (-Wand) -Aneurysma
I23.3	Ruptur Herzwand oh Hämoperik als ak Komplik ak MI	I25.4	Koronararterienaneurysma
I23.4	Ruptur Chordae tendineae als ak Komplik ak MI	I25.5	Ischämische Kardiomyopathie
I23.5	Papillarmuskelruptur als ak Komplik nach ak MI	I25.6	Stumme Myokardischämie
I23.6	Thrombose Vorhof/HOhr/Kammer ak Komplik nach ak MI	I25.8	Sonst Formen chron ischämischen HerzKH
I23.8	Sonst akute Komplik nach akutem Myokardinf	I25.9	Chronische ischämische HerzKH, nnbez
I25.0	Atheroskler Herz-Kreislauf-KH, so beschrieben		

MDC 18B

Infektiöse und parasitäre
Krankheiten

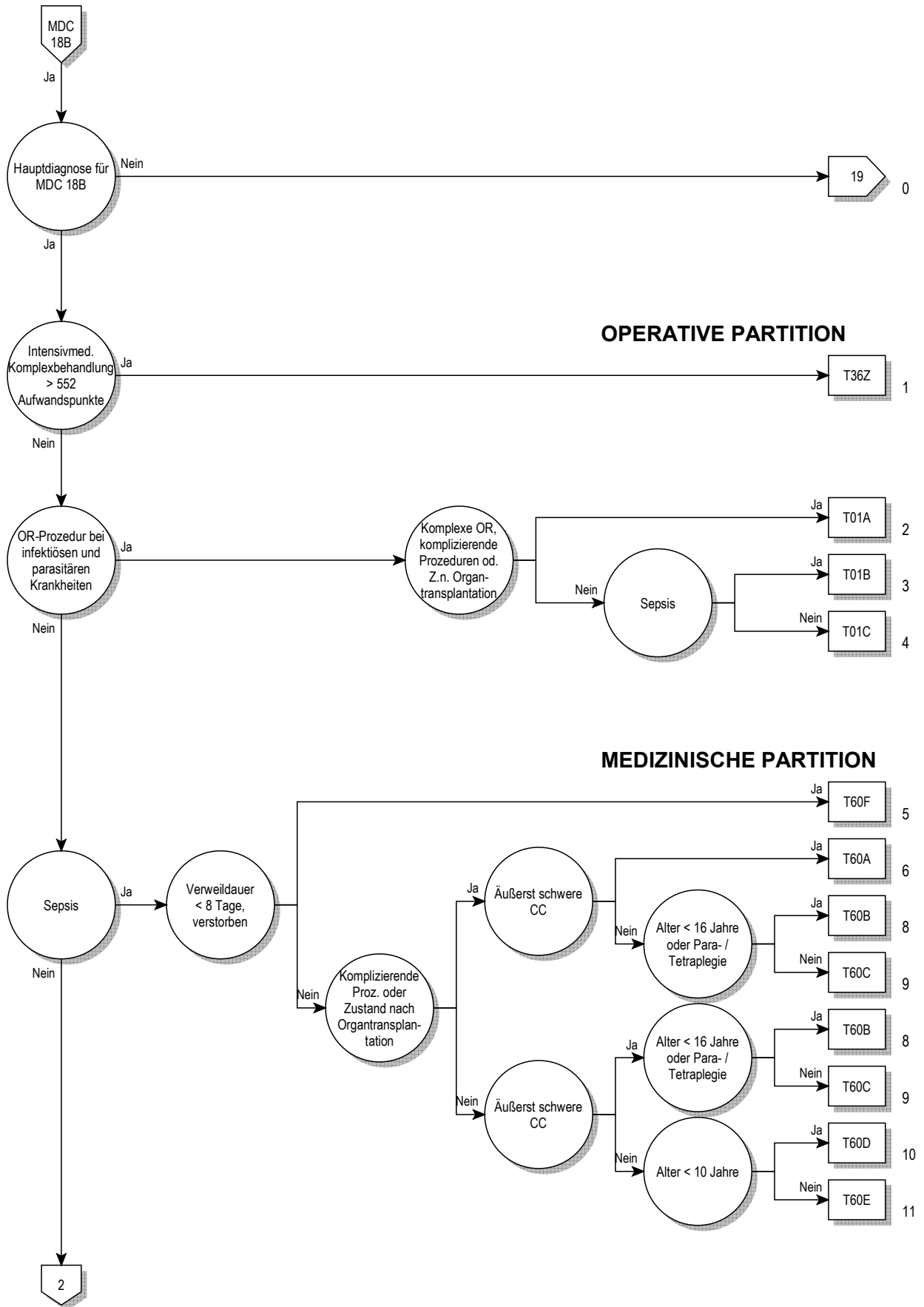

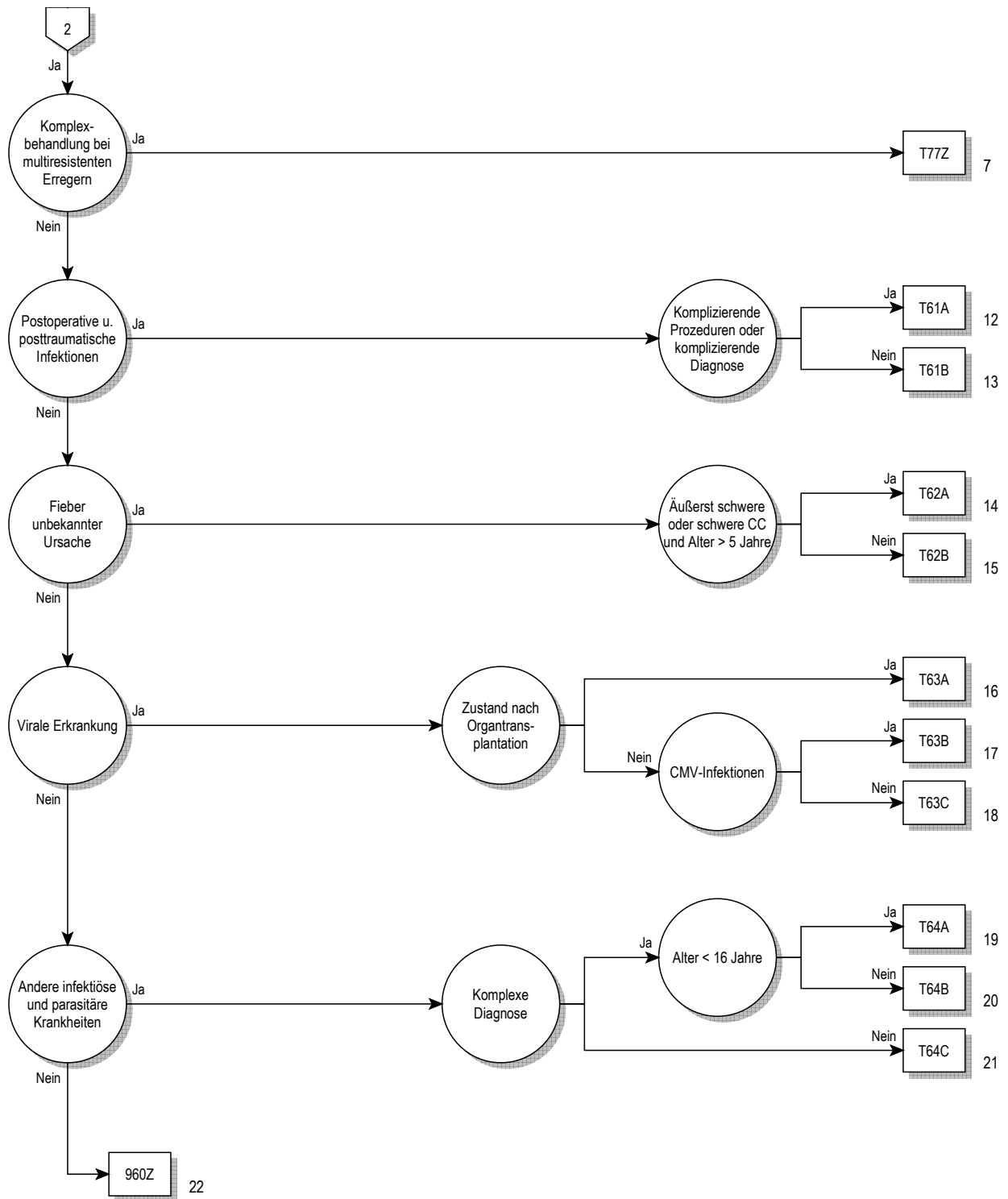

Entscheidungslogik MDC 18B

Hauptdiagnose in Tabelle MDC18B-0 oder MDC ist gleich 18B und Definition der Basis-DRG T36

Hauptdiagnose für MDC 18B (MDC18B-0)

A01.0	Typhus abdominalis	A32.8	Sonstige Formen der Listeriose
A01.1	Paratyphus A	A32.9	Listeriose, nnbez
A01.2	Paratyphus B	A35	Sonstiger Tetanus
A01.3	Paratyphus C	A36.8	Sonstige Diphtherie
A01.4	Paratyphus, nnbez	A36.9	Diphtherie, nnbez
A02.1	Salmonellensepsis	A38	Scharlach
A02.2	Lokalisierte Salmonelleninfektionen	A39.1	Waterhouse-Friderichsen-Syndrom
A02.8	Sonstige nbez Salmonelleninfektionen	A39.2	Akute Meningokokkensepsis
A02.9	Salmonelleninfektion, nnbez	A39.3	Chronische Meningokokkensepsis
A05.1	Botulismus	A39.4	Meningokokkensepsis, nnbez
A06.3	Amöbom des Darmes	A39.8	Sonstige Meningokokkeninfektionen
A06.8	Amöbeninfektion an sonst Lok	A39.9	Meningokokkeninfektion, nnbez
A06.9	Amöbiasis, nnbez	A40.0	Sepsis durch Streptokokken, Gruppe A
A20.0	Bubonenpest	A40.1	Sepsis durch Streptokokken, Gruppe B
A20.1	Hautpest	A40.2	Sepsis durch Streptokokken, Gruppe D
A20.7	Pestsepsis	A40.3	Sepsis durch Streptococcus pneumoniae
A20.8	Sonstige Formen der Pest	A40.8	Sonst Sepsis durch Streptokokken
A20.9	Pest, nnbez	A40.9	Sepsis durch Streptokokken, nicht näher bezeichnet
A21.0	Ulzeroglanduläre Tularämie	A41.0	Sepsis durch Staphylococcus aureus
A21.1	Okuloglanduläre Tularämie	A41.1	Sepsis durch sonstige näher bezeichnete Staphylokokken
A21.7	Generalisierte Tularämie	A41.2	Sepsis durch nnbez Staphylokokken
A21.8	Sonstige Formen der Tularämie	A41.3	Sepsis durch Haemophilus influenzae
A21.9	Tularämie, nnbez	A41.4	Sepsis durch Anaerobier
A22.7	Milzbrandsepsis	A41.51	Sepsis durch Escherichia coli [E coli]
A22.8	Sonstige Formen des Milzbrandes	A41.52	Sepsis durch Pseudomonas
A22.9	Milzbrand, nnbez	A41.58	Sepsis durch sonstige gramnegative Erreger
A23.0	Brucellose durch Brucella melitensis	A41.8	Sonstige nbez Sepsis
A23.1	Brucellose d Brucella abortus	A41.9	Sepsis, nnbez
A23.2	Brucellose durch Brucella suis	A42.7	Aktinomykotische Sepsis
A23.3	Brucellose durch Brucella canis	A42.8	Sonstige Formen der Aktinomykose
A23.8	Sonstige Brucellose	A42.9	Aktinomykose, nnbez
A23.9	Brucellose, nnbez	A43.8	Sonstige Formen der Nokardiose
A24.0	Rotz	A43.9	Nokardiose, nnbez
A24.1	Akute oder fulminante Melioidose	A44.0	Systemische Bartonellose
A24.2	Subakute oder chronische Melioidose	A44.1	Kutane u mukokutane Bartonellose
A24.3	Sonstige Melioidose	A44.8	Sonstige Formen der Bartonellose
A24.4	Melioidose, nnbez	A44.9	Bartonellose, nnbez
A25.0	Spirillen-Rattenbisskrankheit	A48.0	Gasbrand [Gasödem]
A25.1	Streptobazillen-Rattenbisskrankheit	A48.3	Syndrom des toxischen Schocks
A25.9	Rattenbisskrankheit, nnbez	A48.4	Brazilian purpuric fever
A26.0	Haut-Erysipeloid	A48.8	Sonstige nbez bakterielle KH
A26.7	Erysipelothrix-Sepsis	A49.0	Staphylokokkeninfektion nnbez Lok
A26.8	Sonstige Formen des Erysipeloids	A49.1	Streptokokkeninfektion nnbez Lok
A26.9	Erysipeloid, nnbez	A49.2	Infektion durch Haemophilus influenzae nnbez Lok
A27.0	Leptospirose icterohaemorrhagica [Weil-Krankheit]	A49.3	Mykoplasmeninfektion nnbez Lok
A27.9	Leptospirose, nnbez	A49.8	Sonstige bakterielle Infektionen nnbez Lok
A28.0	Pasteurellose	A49.9	Bakterielle Infektion, nnbez
A28.2	Extraintestinale Yersiniose	A50.0	Floride konnatale Frühsyphilis
A28.8	Sonst nbez bakterielle Zoonosen, aonkl	A50.1	Latente konnatale Frühsyphilis
A28.9	Bakterielle Zoonose, nnbez	A50.2	Konnatale Frühsyphilis, nnbez
A30.0	Indeterminierte Lepra	A50.5	Sonst Formen floride konnatale Spätsyphilis
A30.1	Tuberkuloide Lepra	A50.6	Latente konnatale Spätsyphilis
A30.2	Borderline-tuberkuloide Lepra	A50.7	Konnatale Spätsyphilis, nnbez
A30.3	Borderline-Lepra	A50.9	Syphilis connata, nnbez
A30.4	Borderline-lepromatöse Lepra	A51.2	Primäraffekt bei Syphilis, sonstige Lok
A30.5	Lepromatöse Lepra	A51.4	Sonstige sekundäre Syphilis
A30.8	Sonstige Formen der Lepra	A51.5	Latente Frühsyphilis
A30.9	Lepra, nnbez	A51.9	Frühsyphilis, nnbez
A31.80	Disseminierte atypische Mykobakteriose	A52.7	Sonstige floride Spätsyphilis
A31.88	Sonstige Infektionen durch Mykobakterien	A52.8	Latente Spätsyphilis
A31.9	Infektion durch Mykobakterien, nicht näher bezeichnet	A52.9	Spätsyphilis, nnbez
A32.0	Kutane Listeriose	A53.0	Latente Syphilis, nicht als früh od spät bez
A32.7	Listeriensepsis	A53.9	Syphilis, nnbez

A54.8	Sonstige Gonokokkeninfektionen	B03	Pocken
A54.9	Gonokokkeninfektion, nnbez	B04	Affenpocken
A59.8	Sonstige Lokalisationen der Trichomoniasis	B05.4	Masern mit Darmkomplikationen
A59.9	Trichomoniasis, nnbez	B05.8	Masern mit sonstigen Komplikationen
A65	Nichtvenereische Syphilis	B05.9	Masern ohne Komplikation
A66.7	Sonstige Manifestationen b Frambösie	B06.8	Röteln mit sonstigen Komplikationen
A66.8	Latente Frambösie	B06.9	Röteln ohne Komplikation
A66.9	Frambösie, nnbez	B08.0	Sonstige Infektionen durch Orthopoxviren
A67.2	Spätstadium der Pinta	B08.2	Exanthema subitum [Sechste Krankheit]
A67.9	Pinta, nnbez	B08.3	Erythema infectiosum [Fünfte Krankheit]
A68.0	Durch Läuse übertragenes Rückfallfieber	B08.4	Vesikuläre Stomatitis mit Exanthem durch Enteroviren
A68.1	Durch Zecken übertragenes Rückfallfieber	B08.8	Sonst nbez Virusinf, durch Haut-/Schleimhautläsion gekennz
A68.9	Rückfallfieber, nnbez	B09	Nnbez Virusinf, durch Haut-/Schleimhautläsion gekennz
A69.2	Lyme-Krankheit	B25.1	Hepatitis durch Zytomegalieviren
A69.8	Sonstige nbez Spirochäteninfektionen	B25.2	Pankreatitis durch Zytomegalieviren
A69.9	Spirochäteninfektion, nnbez	B25.80	Infekt des Verdauungstraktes durch Zytomegalieviren
A74.8	Sonstige Chlamydienkrankheiten	B25.88	Sonstige Zytomegalie
A74.9	Chlamydieninfektion, nnbez	B25.9	Zytomegalie, nnbez
A75.0	Epidem Fleckfieber d Rickettsia prowazeki	B26.8	Mumps mit sonstigen Komplikationen
A75.1	Fleckfieber-Spätrezidiv [Brill-Krankheit]	B26.9	Mumps ohne Komplikation
A75.2	Fleckfieber durch Rickettsia typhi [Rickettsia mooseri]	B27.0	Mononukleose durch Gamma-Herpesviren
A75.3	Fleckfieber durch Rick tsutsugamushi [Rick orientalis]	B27.1	Mononukleose durch Zytomegalieviren
A75.9	Fleckfieber, nnbez	B27.8	Sonstige infektiöse Mononukleose
A77.0	Zeckenbißfieber durch Rickettsia rickettsii	B27.9	Infektiöse Mononukleose, nnbez
A77.1	Zeckenbißfieber durch Rickettsia conori	B33.1	Ross-River-Krankheit
A77.2	Zeckenbißfieber durch Rickettsia sibirica	B33.3	Infektion durch Retroviren, aonkl
A77.3	Zeckenbißfieber durch Rickettsia australis	B33.4	Hantavirus- (Herz-) Lungensyndrom
A77.8	Sonstige Zeckenbißfieber	B33.8	Sonstige nbez Viruskrankheiten
A77.9	Zeckenbißfieber, nnbez	B34.0	Infektion durch Adenoviren nnbez Lok
A78	Q-Fieber	B34.1	Infektion durch Enteroviren nnbez Lok
A79.0	Wolhynisches Fieber	B34.2	Infektion durch Koronaviren nnbez Lok
A79.1	Rickettsienpocken durch Rickettsia akari	B34.3	Infektion durch Parvoviren nnbez Lok
A79.8	Sonstige nbez Rickettsiosen	B34.4	Infektion durch Papovaviren nnbez Lok
A79.9	Rickettsiose, nnbez	B34.8	Sonstige Virusinfektionen nnbez Lokalisation
A80.4	Akute nichtparalytische Poliomyelitis	B34.9	Virusinfektion, nnbez
A90	Dengue-Fieber [Klassische Dengue]	B37.7	Candida-Sepsis
A91	Hämorrhagisches Dengue-Fieber	B37.88	Kandidose an sonst Lok
A92.0	Chikungunya-Viruskrankheit	B37.9	Kandidose, nnbez
A92.1	O'Nyong-nyong-Fieber	B38.7	Disseminierte Kokzidioidomykose
A92.3	West-Nil-Virusinfektion	B38.8	Sonstige Formen der Kokzidioidomykose
A92.4	Riftalfieber	B38.9	Kokzidioidomykose, nicht näher bezeichnet
A92.8	Sonst nb, durch Moskitos übertragene Virus-KH	B39.3	Disseminierte Histoplasmose durch Histoplasma capsulatum
A92.9	Durch Moskitos übertragene Virus-KH, nnbez	B39.4	Histoplasmose durch Histoplasma capsulatum, nnbez
A93.0	Oropouche-Viruskrankheit	B39.5	Histoplasmose durch Histoplasma duboisii
A93.1	Pappataci-Fieber	B39.9	Histoplasmose, nnbez
A93.2	Colorado-Zeckenfieber	B40.3	Blastomykose der Haut
A93.8	Sonst nb, durch Arthropoden übertragene Virus-KH	B40.7	Disseminierte Blastomykose
A94	Durch Arthropoden übertragene Virus-KH, nnbez	B40.8	Sonstige Formen der Blastomykose
A95.0	Buschgelbfieber	B40.9	Blastomykose, nnbez
A95.1	Urbanes Gelbfieber	B41.0	Parakokzidioidomykose der Lunge
A95.9	Gelbfieber, nnbez	B41.7	Disseminierte Parakokzidioidomykose
A96.0	Hämorrhagisches Fieber durch Junin-Viren	B41.8	Sonstige Formen der Parakokzidioidomykose
A96.1	Hämorrhagisches Fieber durch Machupo-Viren	B41.9	Parakokzidioidomykose, nnbez
A96.2	Lassa-Fieber	B42.1	Lymphokutane Sporotrichose
A96.8	Sonstiges hämorrhagisches Fieber durch Arenaviren	B42.7	Disseminierte Sporotrichose
A96.9	Hämorrhagisches Fieber durch Arenaviren, nnbez	B42.8	Sonstige Formen der Sporotrichose
A98.0	Hämorrhagisches Krim-Kongo-Fieber	B42.9	Sporotrichose, nnbez
A98.1	Hämorrhagisches Omsk-Fieber	B43.0	Chromomykose der Haut
A98.2	Kyasanur-Wald-Krankheit	B43.1	Chromomykotischer Abszess, Gehirn
A98.3	Marburg-Viruskrankheit	B43.2	Chromomykotische(r) Abszess und Zyste, Unterhaut
A98.4	Ebola-Viruskrankheit	B43.8	Sonstige Formen der Chromomykose
A98.8	Sonstige nbez hämorrhagische Virus-KH	B43.9	Chromomykose, nnbez
A99	Nnbez hämorrhagische Virus-KH	B44.2	Aspergillose der Tonsillen
B00.1	Dermatitis vesicularis d Herpesviren	B44.7	Disseminierte Aspergillose
B00.7	Disseminierte Herpesvirus-KH	B44.8	Sonstige Formen der Aspergillose
B00.8	Sonstige Infektionsformen durch Herpesviren	B44.9	Aspergillose, nnbez
B01.8	Varizellen mit sonstigen Komplikationen	B45.2	Kryptokokkose der Haut
B01.9	Varizellen ohne Komplikation	B45.3	Kryptokokkose der Knochen
B02.7	Zoster generalisatus	B45.7	Disseminierte Kryptokokkose
B02.8	Zoster mit sonstigen Komplikationen	B45.8	Sonstige Formen der Kryptokokkose

B45.9	Kryptokokkose, nnbez	B83.1	Gnathostomiasis
B46.2	Mukormykose des Magen-Darmtraktes	B83.2	Angiostrongyliasis durch Parastrongylus cantonensis
B46.3	Mukormykose der Haut	B83.3	Syngamiasis
B46.4	Disseminierte Mukormykose	B83.4	Hirudiniasis interna
B46.5	Mukormykose, nnbez	B83.8	Sonstige näher bezeichnete Helminthosen
B46.8	Sonstige Formen der Zygomycose	B83.9	Helminthose, nicht näher bezeichnet
B46.9	Zygomycose, nnbez	B88.8	Sonstiger nbez Parasitenbefall der Haut
B47.0	Eumyzetom	B89	Nnbez parasitäre Krankheit
B47.1	Aktinomyzetom	B90.8	Folgestände einer Tuberkulose sonstiger Organe
B47.9	Myzetom, nnbez	B92	Folgestände der Lepra
B48.0	Lobomykose	B94.2	Folgestände der Virushepatitis
B48.1	Rhinosporidiose	B94.8	Folgestände sonstiger nbez infekt u parasit KH
B48.2	Allescheriose	B94.9	Folgestände nnbez infekt od parasit KH
B48.3	Geotrichose	B95.0	Streptok, Gr A, als Urs von KH, in and Kap klassifiziert
B48.4	Penizilliose	B95.1	Streptok, Gr B, als Urs von KH, in and Kap klassifiziert
B48.7	Mykosen durch opportunistisch-pathogene Pilze	B95.2	Streptok, Gr D, als Urs von KH, in and Kap klassifiziert
B48.8	Sonstige näher bezeichnete Mykosen	B95.3	Streptoc pneu als Urs von KH, in and Kap klassifiziert
B49	Nicht näher bezeichnete Mykose	B95.41	Streptok, Gr C, als Urs von KH, in and Kap klassifiziert
B50.8	Sonst schwere Formen od Komplikation der Malaria tropica	B95.42	Streptok, Gr G, als Urs von KH, in and Kap klassifiziert
B50.9	Malaria tropica, nnbez	B95.48	So nbez Streptok als Urs von KH, in and Kap klassifiziert
B51.0	Malaria tertiana mit Milzruptur	B95.5	Nnbez Streptok als Urs von KH, in and Kap klassifiziert
B51.8	Malaria tertiana mit sonstigen Komplikationen	B95.6	Staphyl aureus als Urs von KH, in and Kap klassifiziert
B51.9	Malaria tertiana ohne Komplikation	B95.7	So Staphylok als Urs von KH, in and Kap klassifiziert
B52.0	Malaria quartana mit Nephropathie	B95.8	Nnbez Staphylokok Urs v KH, in and Kap klass
B52.8	Malaria quartana mit sonstigen Komplikationen	B95.90	So nbez grampos aerobe Erreg Urs KH, in and Kap klass
B52.9	Malaria quartana ohne Komplikation	B95.91	So nbez grampos anaerob, n sporb Err Urs KH, i and Kap kl
B53.0	Malaria durch Plasmodium ovale	B96.0	Mycoplasmen u Ureaplasmen Urs v KH, in and Kap klass
B53.1	Malaria durch Affen-Plasmodien	B96.2	E coli u Enterobakteriazeen Urs v KH, in and Kap klass
B53.8	Sonstige parasitologisch bestätigte Malaria, aonkl	B96.3	Haemophilus u Moraxella Urs v KH, in and Kap klass
B54	Malaria, nnbez	B96.5	Pseudomonas u and Nonfermenter Urs v KH, in and Kap kl
B55.0	Viszerale Leishmaniose	B96.6	Bacteroid fragil u and gram- Anaer Urs v KH, in and Kap kl
B55.9	Leishmaniose, nnbez	B96.7	Cl perf u and grampos u sporb Anaer Urs v KH i and Kap klas
B56.0	Trypanosomiasis gambiensis	B96.8	Sonst nbez Bakterien als Urs von KH, in and Kap klassif
B56.1	Trypanosomiasis rhodensis	B97.0	Adenoviren als Urs von KH, in and Kap klassifiziert
B56.9	Afrikanische Trypanosomiasis, nnbez	B97.1	Enteroviren als Urs von KH, in and Kap klassifiziert
B57.1	Akute Chagas-Krankheit ohne Herzbeteiligung	B97.2	Koronaviren als Urs von KH, in and Kap klassifiziert
B57.3	Chagas-Krankheit (chron) m Beteiligung Verdauungssystem	B97.3	Retroviren als Urs von KH, in and Kap klassifiziert
B57.4	Chagas-Krankheit (chronisch) m Beteiligung Nervensystem	B97.4	Resp-Syncy-Vir [RS-Vir] Urs von KH, in and Kap klassifiziert
B57.5	Chagas-Krankheit (chronisch) m Beteiligung sonst Organe	B97.5	Reoviren als Urs von KH, in and Kap klassifiziert
B58.8	Toxoplasmosen mit Beteiligung sonstiger Organe	B97.6	Parvoviren als Urs von KH, in and Kap klassifiz
B58.9	Toxoplasmoose, nnbez	B97.7	Papillomaviren als Urs von KH, in and Kap klassifiziert
B60.0	Babesiose	B97.8	Sonstige Viren als Urs von KH, in and Kap klassifiziert
B60.1	Akanthamöbiasis	B98.0	Helicob pylori [H p] als Ursache von KH, in and Kap klass
B60.2	Naegleriainfektion	B98.1	Vibrio vulnificus als Ursache Krankheit, in and Kap klass
B60.8	Sonstige näher bezeichnete Protozoenkrankheiten	B99	Sonstige und nicht näher bezeichnete Infektionskrankheiten
B64	Nicht näher bezeichnete Protozoenkrankheit	J10.8	Grippe m sonst Manifestat, Influenzaviren nachg
B65.2	Schistosomiasis durch Schistosoma japonicum	J11.8	Grippe m sonst Manifestat, Viren nicht nachg
B65.8	Sonstige Formen der Schistosomiasis	K23.1	Megaösophagus b Chagas-KH
B65.9	Schistosomiasis, nnbez	L94.6	Ainhum
B66.2	Dicrocoeliasis	M03.00	Arthritis nach MeningokInf, mehrere Lok
B66.8	Befall durch sonstige nbez Trematoden	M03.01	Arthritis nach MeningokInf Schulterregion
B66.9	Trematodenbefall, nnbez	M03.02	Arthritis nach MeningokInf Oberarm
B67.2	Echinococc-granul-Inf [zyst Echinokok] Knochen	M03.03	Arthritis nach MeningokInf Unterarm
B67.3	Echinococc-granul-Inf [zyst Echinokok] mehr u so Lok	M03.04	Arthritis nach MeningokInf Hand
B67.4	Echinococc-granulos-Inf [zyst Echinokok], nnbez	M03.05	Arthritis nach MeningokInf Becken/Oberschenkel
B67.6	Echinococc-multilocular-Inf [alveol Echinokok] mehr u so Lok	M03.06	Arthritis nach MeningokInf Unterschenkel
B67.7	Echinococc-multilocular-Inf [alveol Echinokok], nnbez	M03.07	Arthritis nach MeningokInf Knöchel/Fuß
B67.9	Sonstige und nicht näher bezeichnete Echinokokkose	M03.08	Arthritis nach MeningokInf, sonst Lok
B72	Drakunkulose	M03.09	Arthritis nach Meningokokkeninfektion, nnbez Lok
B73	Onchozerkose	M03.10	Postinf Arthritis b Syphilis, mehrere Lok
B74.0	Filariose durch Wuchereria bancrofti	M03.11	Postinf Arthritis b Syphilis Schulterregion
B74.1	Filariose durch Brugia malayi	M03.12	Postinf Arthritis b Syphilis Oberarm
B74.2	Filariose durch Brugia timori	M03.13	Postinf Arthritis b Syphilis Unterarm
B74.3	Loiasis	M03.14	Postinf Arthritis b Syphilis Hand
B74.4	Mansonelliasis	M03.15	Postinf Arthritis b Syphilis Becken/Oberschenkel
B74.8	Sonstige Filariose	M03.16	Postinf Arthritis b Syphilis Unterschenkel
B74.9	Filariose, nnbez	M03.17	Postinf Arthritis b Syphilis Knöchel/Fuß
B75	Trichinellose	M03.18	Postinf Arthritis b Syphilis, sonst Lok
B81.4	Mischformen intestinaler Helminthosen	M03.19	Postinf Arthritis b Syphilis, nnbez Lok
B83.0	Larva migrans visceralis	P35.1	Angeborene Zytomegalie

P35.2	Angeborene Infektion d Herpesviren [Herpes simplex]	R65.9	System inflamm Response-Synd [SIRS], nnbez
P35.8	Sonstige angeborene Viruskrankheiten	T79.3	Posttraumatische Wundinfektion, aonkl
P35.9	Angeborene Viruskrankheit, nnbez	T80.2	Infektion nach Infus/Transfus/Injekt zu therap Zwecken
P37.0	Angeborene Tuberkulose	T81.4	Infektion nach Eingriff, aonkl
P37.1	Angeborene Toxoplasmose	T88.0	Infektion nach Impfung [Immunisierung]
P37.2	Neugeborenenlisteriose (disseminiert)	U80.0	Staph aur m Res gg Oxac/GlykP-AB/Chinol/StrGr/Oxazol
P37.3	Angeborene Malaria tropica	U80.1	Strept pneu m Res gg Peniz/Oxac/MakLid-AB/Oxazol/StrGr
P37.4	Sonstige angeborene Malaria	U80.2	Ent faecal m Res gg GlykP-AB, Oxazol, m H-L-AmGI-R
P37.8	Sonst nbez angeborene infektiöse u parasitäre KH	U80.3	Ent faecium m Res gg GlykP-AB/OxZ/StrGr, m H-L-AmGI-R
P37.9	Angeborene infektiöse od parasitäre KH, nnbez	U80.4	Esch/Klebs/Prot m Res Chinol/CbP/Amik/ßLakAB [ESBLRes]
R50.2	Medikamenten-induziertes Fieber [Drug fever]	U80.5	Enterob, Citrob u Serrat m Res gg Carbap, Chinol u Amik
R50.80	Fieber unbekannter Ursache	U80.6	Ps aer u and NFerm m Res gg CbP/Chinol/Amik/Ceft/Pip/Taz
R50.88	Sonstiges näher bezeichnetes Fieber	U80.7	Burkh u Stenotr m Res gg Chinol/Amik/Ceftaz/Pip/Taz/Cotr
R50.9	Fieber, nnbez	U81	Bakter m Multiresist gg Antibiot
R57.1	Hypovolämischer Schock	U82.0	Mycobact tubercul m Resist gg ein/mehr Erstrangmed
R57.2	Septischer Schock	U82.1	Multi-Drug Resistant Tuberculosis [MDR-TB]
R57.8	Sonstige Formen Schock	U82.2	Atyp Mykobakt/Nocardia m Res gg ein/mehr Erstrangmed
R65.0	Syst inflam Response-Synd [SIRS] infekt o Organkomp	U83	Candida m Res gg Fluconaz od Voriconaz
R65.1	Syst inflam Response-Synd [SIRS] infekt m Organkomp	U84	Herpesviren m Res gg Virustat
R65.2	Syst inflam Response-Synd [SIRS] ni-infekt o Organkomp	Z21	Asympt HIV-Inf [Human Immundefizienz-Virus-Inf]
R65.3	Syst inflam Response-Synd [SIRS] ni-infekt m Organkomp		

ADRG T01 OR-Prozedur bei infektiösen und parasitären Krankheiten

OR-Prozedur

DRG T01A OR-Prozedur bei infektiösen und parasitären Krankheiten mit komplexer OR-Prozedur, komplizierenden Prozeduren oder bei Zustand nach Organtransplantation

Komplexe OR-Prozeduren oder Nebendiagnose in Tabelle T01-1 oder Komplizierende Prozeduren

DRG T01B OR-Prozedur bei infektiösen und parasitären Krankheiten ohne komplexe OR-Prozedur, ohne komplizierende Prozeduren, außer bei Zustand nach Organtransplantation, bei Sepsis

Hauptdiagnose in Tabelle T01-2

DRG T01C OR-Prozedur bei infektiösen und parasitären Krankheiten ohne komplexe OR-Prozedur, ohne komplizierende Prozeduren, außer bei Zustand nach Organtransplantation, außer bei Sepsis

Nebendiagnose T01-1

Z94.0	Zustand nach Nierentransplantation	Z94.4	Zustand nach Lebertransplantation
Z94.1	Zustand nach Herztransplantation	Z94.80	Z n hämatopoet StammzTx oh ggw ImmSuppres
Z94.2	Zustand nach Lungentransplantation	Z94.81	Z n hämatopoet StammzTx m ggw ImmSuppres
Z94.3	Zustand nach Herz-Lungen-Transplantation	Z94.88	Z n sonst Organ-/GewebeTx

Hauptdiagnose T01-2

A01.0	Typhus abdominalis	A39.8	Sonstige Meningokokkeninfektionen
A01.1	Paratyphus A	A39.9	Meningokokkeninfektion, nnbez
A01.2	Paratyphus B	A40.0	Sepsis durch Streptokokken, Gruppe A
A01.3	Paratyphus C	A40.1	Sepsis durch Streptokokken, Gruppe B
A02.1	Salmonellensepsis	A40.2	Sepsis durch Streptokokken, Gruppe D
A20.7	Pestsepsis	A40.3	Sepsis durch Streptococcus pneumoniae
A21.7	Generalisierte Tularämie	A40.8	Sonst Sepsis durch Streptokokken
A22.7	Milzbrandsepsis	A40.9	Sepsis durch Streptokokken, nicht näher bezeichnet
A24.0	Rotz	A41.0	Sepsis durch Staphylococcus aureus
A24.1	Akute oder fulminante Melioidose	A41.1	Sepsis durch sonstige näher bezeichnete Staphylokokken
A26.7	Erysipelothrix-Sepsis	A41.2	Sepsis durch nnbez Staphylokokken
A27.0	Leptospirosis icterohaemorrhagica [Weil-Krankheit]	A41.3	Sepsis durch Haemophilus influenzae
A32.7	Listeriensepsis	A41.4	Sepsis durch Anaerobier
A39.1	Waterhouse-Friderichsen-Syndrom	A41.51	Sepsis durch Escherichia coli [E coli]
A39.2	Akute Meningokokkensepsis	A41.52	Sepsis durch Pseudomonas
A39.3	Chronische Meningokokkensepsis	A41.58	Sepsis durch sonstige gramnegative Erreger
A39.4	Meningokokkensepsis, nnbez	A41.8	Sonstige nbez Sepsis



A41.9	Sepsis, nnbez	B44.7	Disseminierte Aspergillose
A42.7	Aktinomykotische Sepsis	B45.7	Disseminierte Kryptokokkose
A44.0	Systemische Bartonellose	B46.4	Disseminierte Mukormykose
A48.0	Gasbrand [Gasödem]	B50.8	Sonst schwere Formen od Komplikat der Malaria tropica
A48.3	Syndrom des toxischen Schocks	B51.0	Malaria tertiana mit Milzruptur
A78	Q-Fieber	B52.8	Malaria quartana mit sonstigen Komplikationen
B00.7	Disseminierte Herpesvirus-KH	B55.0	Viszerale Leishmaniose
B37.7	Candida-Sepsis	P35.2	Angeborene Infektion d Herpesviren [Herpes simplex]
B38.7	Disseminierte Kokzidioidomykose	P37.2	Neugeborenenlisteriose (disseminiert)
B39.3	Disseminierte Histoplasmose durch Histoplasma capsulatum	R57.1	Hypovolämischer Schock
B41.7	Disseminierte Parakokzidioidomykose	R57.2	Septischer Schock
B42.7	Disseminierte Sporotrichose	R57.8	Sonstige Formen Schock

ADRG T36**Intensivmedizinische Komplexbehandlung > 552 Aufwandspunkte bei infektiösen und parasitären Krankheiten**

Intensivmedizinische Komplexbehandlung > 552 Aufwandspunkte

DRG T36Z**Intensivmedizinische Komplexbehandlung > 552 Aufwandspunkte bei infektiösen und parasitären Krankheiten****ADRG T60****Sepsis**

Hauptdiagnose in Tabelle T60-1

DRG T60A**Sepsis mit komplizierenden Prozeduren oder bei Zustand nach Organtransplantation, mit äußerst schweren CC**

(Komplizierende Prozeduren oder Nebendiagnose in Tabelle T60-2) und PCCL > 3

DRG T60B**Sepsis mit komplizierenden Prozeduren oder bei Zustand nach Organtransplantation, ohne äußerst schwere CC, Alter < 16 J. oder ohne komplizierende Prozeduren, außer bei Z. n. Organtranspl., mit äuß. schweren CC, Alter < 16 J. oder mit Para-/Tetraplegie**

(Komplizierende Prozeduren oder Nebendiagnose in Tabelle T60-2) und (Alter < 16 Jahre oder Nebendiagnose in Tabelle T60-3) oder PCCL > 3 und (Alter < 16 Jahre oder Nebendiagnose in Tabelle T60-3)

DRG T60C**Sepsis mit komplizierenden Prozeduren oder bei Zustand nach Organtransplantation, ohne äußerst schwere CC, Alter > 15 Jahre oder ohne kompliz. Proz., außer bei Z. n. Organtranspl., mit äuß. schweren CC, Alter > 15 Jahre oder ohne Para-/Tetraplegie**

Komplizierende Prozeduren oder Nebendiagnose in Tabelle T60-2 oder PCCL > 3

DRG T60D**Sepsis ohne komplizierende Prozeduren, außer bei Zustand nach Organtransplantation, ohne äußerst schwere CC, Alter < 10 Jahre**

Alter < 10 Jahre

DRG T60E**Sepsis ohne komplizierende Prozeduren, außer bei Zustand nach Organtransplantation, ohne äußerst schwere CC, Alter > 9 Jahre****DRG T60F****Sepsis, verstorben < 8 Tage nach Aufnahme**

Entlassungsgrund ist gleich Verstorben und Verweildauer < 8 Tage

Hauptdiagnose T60-1

A01.0	Typhus abdominalis	A22.7	Milzbrandsepsis
A01.1	Paratyphus A	A24.0	Rotz
A01.2	Paratyphus B	A24.1	Akute oder fulminante Melioidose
A01.3	Paratyphus C	A26.7	Erysipelothrix-Sepsis
A02.1	Salmonellensepsis	A27.0	Leptospirosis icterohaemorrhagica [Weil-Krankheit]
A20.7	Pestsepsis	A32.7	Listeriensepsis
A21.7	Generalisierte Tularämie	A39.1	Waterhouse-Friderichsen-Syndrom

A39.2	Akute Meningokokkensepsis	A44.0	Systemische Bartonellose
A39.3	Chronische Meningokokkensepsis	A48.0	Gasbrand [Gasödem]
A39.4	Meningokokkensepsis, nnbez	A48.3	Syndrom des toxischen Schocks
A39.8	Sonstige Meningokokkeninfektionen	A78	Q-Fieber
A39.9	Meningokokkeninfektion, nnbez	B00.7	Disseminierte Herpesvirus-KH
A40.0	Sepsis durch Streptokokken, Gruppe A	B37.7	Candida-Sepsis
A40.1	Sepsis durch Streptokokken, Gruppe B	B38.7	Disseminierte Kokzidioidomykose
A40.2	Sepsis durch Streptokokken, Gruppe D	B39.3	Disseminierte Histoplasmose durch Histoplasma capsulatum
A40.3	Sepsis durch Streptococcus pneumoniae	B41.7	Disseminierte Parakokzidioidomykose
A40.8	Sonst Sepsis durch Streptokokken	B42.7	Disseminierte Sporotrichose
A40.9	Sepsis durch Streptokokken, nicht näher bezeichnet	B44.7	Disseminierte Aspergilliose
A41.0	Sepsis durch Staphylococcus aureus	B45.7	Disseminierte Kryptokokkose
A41.1	Sepsis durch sonstige näher bezeichnete Staphylokokken	B46.4	Disseminierte Mukormykose
A41.2	Sepsis durch nnbez Staphylokokken	B50.8	Sonst schwere Formen od Komplikation der Malaria tropica
A41.3	Sepsis durch Haemophilus influenzae	B51.0	Malaria tertiana mit Milzruptur
A41.4	Sepsis durch Anaerobier	B52.8	Malaria quartana mit sonstigen Komplikationen
A41.51	Sepsis durch Escherichia coli [E coli]	B55.0	Viszerale Leishmaniose
A41.52	Sepsis durch Pseudomonas	P35.2	Angeborene Infektion d Herpesviren [Herpes simplex]
A41.58	Sepsis durch sonstige gramnegative Erreger	P37.2	Neugeborenenlisteriose (disseminiert)
A41.8	Sonstige nbez Sepsis	R57.1	Hypovolämischer Schock
A41.9	Sepsis, nnbez	R57.2	Septischer Schock
A42.7	Aktinomykotische Sepsis	R57.8	Sonstige Formen Schock

Nebendiagnose T60-2

Z94.0	Zustand nach Nierentransplantation	Z94.4	Zustand nach Lebertransplantation
Z94.1	Zustand nach Herztransplantation	Z94.80	Z n hämatopoet StammzTx od ggw ImmSuppres
Z94.2	Zustand nach Lungentransplantation	Z94.81	Z n hämatopoet StammzTx m ggw ImmSuppres
Z94.3	Zustand nach Herz-Lungen-Transplantation	Z94.88	Z n sonst Organ-/GewebeTx

Nebendiagnose T60-3

G04.1	Tropische spastische Paraplegie	G82.42	Spast Tetrapares u Tetrapleg, chron kompl QSL
G82.02	Schlaff Parapares u Parapleg, chron kompl QSL	G82.43	Spast Tetrapares u Tetrapleg, chron inkompl QSL
G82.03	Schlaff Parapares u Parapleg, chron inkompl QSL	G82.49	Spast Tetrapares u Tetrapleg, nnbez
G82.09	Schlaff Parapares u Parapleg, nnbez	G82.52	Tetrapares u Tetrapleg, nnbez, chron kompl QSL
G82.12	Spast Parapares u Parapleg, chron kompl QSL	G82.53	Tetrapares u Tetrapleg, nnbez, chron inkompl QSL
G82.13	Spast Parapares u Parapleg, chron inkompl QSL	G82.59	Tetrapares u Tetrapleg, nnbez
G82.19	Spast Parapares u Parapleg, nnbez	G95.1	Vaskuläre Myelopathien
G82.22	Parapares u Parapleg, nnbez, chron kompl QSL	G95.2	Rückenmarkskompression, nnbez
G82.23	Parapares u Parapleg, nnbez, chron inkompl QSL	G95.80	HarnblasLähm b Schädig ob motor Neuron [UMNL]
G82.29	Parapares u Parapleg, nnbez	G95.81	HarnblasLähm b Schädig unt motor Neuron [LMNL]
G82.32	Schlaff Tetrapares u Tetrapleg, chron kompl QSL	G95.9	KH Rückenmark, nnbez
G82.33	Schlaff Tetrapares u Tetrapleg, chron inkompl QSL	P11.51	Geburtsverletzung Wirbelsäule u RM m chron QSL
G82.39	Schlaff Tetrapares u Tetrapleg, nnbez		

18B
T61

ADRG T61

Postoperative und posttraumatische Infektionen

Hauptdiagnose in Tabelle T61-1

DRG T61A

Postoperative und posttraumatische Infektionen mit komplizierenden Prozeduren oder komplizierender Diagnose

Komplizierende Prozeduren oder mindestens eine Nebendiagnose in Tabelle T61-2

DRG T61B

Postoperative und posttraumatische Infektionen ohne komplizierende Prozeduren, ohne komplizierende Diagnose

Hauptdiagnose T61-1

T79.3	Posttraumatische Wundinfektion, aonkl	T81.4	Infektion nach Eingriff, aonkl
-------	---------------------------------------	-------	--------------------------------

Diagnose T61-2

A01.0	Typhus abdominalis	A02.1	Salmonellensepsis
A01.1	Paratyphus A	A20.7	Pestsepsis
A01.2	Paratyphus B	A21.7	Generalisierte Tularämie
A01.3	Paratyphus C	A22.7	Milzbrandsepsis

A24.0	Rotz	B42.7	Disseminierte Sporotrichose
A24.1	Akute oder fulminante Melioidose	B44.7	Disseminierte Aspergillose
A26.7	Erysipelothrix-Sepsis	B45.7	Disseminierte Kryptokokkose
A27.0	Leptospirosis icterohaemorrhagica [Weil-Krankheit]	B46.4	Disseminierte Mukormykose
A32.7	Listeriensepsis	B50.8	Sonst schwere Formen od Komplikat der Malaria tropica
A39.1	Waterhouse-Friderichsen-Syndrom	B51.0	Malaria tertiana mit Milzruptur
A39.2	Akute Meningokokkensepsis	B52.8	Malaria quartana mit sonstigen Komplikationen
A39.3	Chronische Meningokokkensepsis	B55.0	Viszerale Leishmaniose
A39.4	Meningokokkensepsis, nnbez	M03.00	Arthritis nach MeningokInf, mehrere Lok
A39.8	Sonstige Meningokokkeninfektionen	M03.01	Arthritis nach MeningokInf Schulterregion
A39.9	Meningokokkeninfektion, nnbez	M03.02	Arthritis nach MeningokInf Oberarm
A40.0	Sepsis durch Streptokokken, Gruppe A	M03.03	Arthritis nach MeningokInf Unterarm
A40.1	Sepsis durch Streptokokken, Gruppe B	M03.04	Arthritis nach MeningokInf Hand
A40.2	Sepsis durch Streptokokken, Gruppe D	M03.05	Arthritis nach MeningokInf Becken/Oberschenkel
A40.3	Sepsis durch Streptococcus pneumoniae	M03.06	Arthritis nach MeningokInf Unterschenkel
A40.8	Sonst Sepsis durch Streptokokken	M03.07	Arthritis nach MeningokInf Knöchel/Fuß
A40.9	Sepsis durch Streptokokken, nicht näher bezeichnet	M03.08	Arthritis nach MeningokInf, sonst Lok
A41.0	Sepsis durch Staphylococcus aureus	M03.09	Arthritis nach Meningokokkeninfektion, nnbez Lok
A41.1	Sepsis durch sonstige näher bezeichnete Staphylokokken	P35.2	Angeborene Infektion d Herpesviren [Herpes simplex]
A41.2	Sepsis durch nnbez Staphylokokken	P37.2	Neugeborenenlisteriose (disseminiert)
A41.3	Sepsis durch Haemophilus influenzae	R57.1	Hypovolämischer Schock
A41.4	Sepsis durch Anaerobier	R57.2	Septischer Schock
A41.51	Sepsis durch Escherichia coli [E coli]	R57.8	Sonstige Formen Schock
A41.52	Sepsis durch Pseudomonas	R65.0	Syst inflam Response-Synd [SIRS] infekt o Organkomp
A41.58	Sepsis durch sonstige gramnegative Erreger	R65.1	Syst inflam Response-Synd [SIRS] infekt m Organkomp
A41.8	Sonstige nbez Sepsis	R65.2	Syst inflam Response-Synd [SIRS] ni-infekt o Organkomp
A41.9	Sepsis, nnbez	R65.3	Syst inflam Response-Synd [SIRS] ni-infekt m Organkomp
A42.7	Aktinomykotische Sepsis	R65.9	System inflamm Response-Synd [SIRS], nnbez
A44.0	Systemische Bartonellose	Z94.0	Zustand nach Nierentransplantation
A48.0	Gasbrand [Gasödem]	Z94.1	Zustand nach Herztransplantation
A48.3	Syndrom des toxischen Schocks	Z94.2	Zustand nach Lungentransplantation
A78	Q-Fieber	Z94.3	Zustand nach Herz-Lungen-Transplantation
B00.7	Disseminierte Herpesvirus-KH	Z94.4	Zustand nach Lebertransplantation
B37.7	Candida-Sepsis	Z94.80	Z n hämatopoet StammzTx oh ggw ImmSuppres
B38.7	Disseminierte Kokzidioidomykose	Z94.81	Z n hämatopoet StammzTx m ggw ImmSuppres
B39.3	Disseminierte Histoplasmose durch Histoplasma capsulatum	Z94.88	Z n sonst Organ-/GewebeTx
B41.7	Disseminierte Parakozidioidomykose		

ADRG T62**Fieber unbekannter Ursache**

Hauptdiagnose in Tabelle T62-1

DRG T62A**Fieber unbekannter Ursache mit äußerst schweren oder schweren CC, Alter > 5 Jahre**

PCCL > 2 und Alter > 5 Jahre

DRG T62B**Fieber unbekannter Ursache ohne äußerst schwere oder schwere CC oder Alter < 6 Jahre****Hauptdiagnose T62-1**

R50.2	Medikamenten-induziertes Fieber [Drug fever]	R50.88	Sonstiges näher bezeichnetes Fieber
R50.80	Fieber unbekannter Ursache	R50.9	Fieber, nnbez

ADRG T63**Virale Erkrankung**

Hauptdiagnose in Tabelle T63-1

DRG T63A**Virale Erkrankung bei Zustand nach Organtransplantation**

Nebendiagnose in Tabelle T63-2

DRG T63B**Virale Erkrankung bei Infektion mit Zytomegalieviren außer bei Zustand nach Organtransplantation**

Hauptdiagnose in Tabelle T63-3

DRG T63C**Andere virale Erkrankungen****Hauptdiagnose T63-1**

A74.8	Sonstige Chlamydienkrankheiten	B04	Affenpocken
A74.9	Chlamydieninfektion, nnbez	B05.4	Masern mit Darmkomplikationen
A80.4	Akute nichtparalytische Poliomyelitis	B05.8	Masern mit sonstigen Komplikationen
A90	Dengue-Fieber [Klassische Dengue]	B05.9	Masern ohne Komplikation
A91	Hämorrhagisches Dengue-Fieber	B06.8	Röteln mit sonstigen Komplikationen
A92.0	Chikungunya-Viruskrankheit	B06.9	Röteln ohne Komplikation
A92.1	O'Nyong-nyong-Fieber	B08.0	Sonstige Infektionen durch Orthopoxviren
A92.3	West-Nil-Virusinfektion	B08.2	Exanthema subitum [Sechste Krankheit]
A92.4	Rifttalfieber	B08.3	Erythema infectiosum [Fünfte Krankheit]
A92.8	Sonst nb, durch Moskitos übertragene Virus-KH	B08.4	Vesikuläre Stomatitis mit Exanthem durch Enteroviren
A92.9	Durch Moskitos übertragene Virus-KH, nnbez	B08.8	Sonst nbez Virusinf, durch Haut-/Schleimhautläsion gekennz
A93.0	Oropouche-Viruskrankheit	B09	Nnbez Virusinf, durch Haut-/Schleimhautläsion gekennz
A93.1	Pappataci-Fieber	B25.1	Hepatitis durch Zytomegalieviren
A93.2	Colorado-Zeckenfieber	B25.2	Pankreatitis durch Zytomegalieviren
A93.8	Sonst nb, durch Arthropoden übertragene Virus-KH	B25.80	Infekt des Verdauungstraktes durch Zytomegalieviren
A94	Durch Arthropoden übertragene Virus-KH, nnbez	B25.88	Sonstige Zytomegalie
A95.0	Buschgelbfieber	B25.9	Zytomegalie, nnbez
A95.1	Urbanes Gelbfieber	B26.8	Mumps mit sonstigen Komplikationen
A95.9	Gelbfieber, nnbez	B26.9	Mumps ohne Komplikation
A96.0	Hämorrhagisches Fieber durch Junin-Viren	B27.0	Mononukleose durch Gamma-Herpesviren
A96.1	Hämorrhagisches Fieber durch Machupo-Viren	B27.1	Mononukleose durch Zytomegalieviren
A96.2	Lassa-Fieber	B27.8	Sonstige infektiöse Mononukleose
A96.8	Sonstiges hämorrhagisches Fieber durch Arenaviren	B27.9	Infektiöse Mononukleose, nnbez
A96.9	Hämorrhagisches Fieber durch Arenaviren, nnbez	B33.1	Ross-River-Krankheit
A98.0	Hämorrhagisches Krim-Kongo-Fieber	B33.3	Infektion durch Retroviren, aonkl
A98.1	Hämorrhagisches Omsk-Fieber	B33.4	Hantavirus- (Herz-) Lungensyndrom
A98.2	Kyasanur-Wald-Krankheit	B33.8	Sonstige nbez Viruskrankheiten
A98.3	Marburg-Viruskrankheit	B34.0	Infektion durch Adenoviren nnbez Lok
A98.4	Ebola-Viruskrankheit	B34.1	Infektion durch Enteroviren nnbez Lok
A98.8	Sonstige nbez hämorrhagische Virus-KH	B34.2	Infektion durch Koronaviren nnbez Lok
A99	Nnbez hämorrhagische Virus-KH	B34.3	Infektion durch Parvoviren nnbez Lok
B00.1	Dermatitis vesicularis d Herpesviren	B34.4	Infektion durch Papovaviren nnbez Lok
B00.8	Sonstige Infektionsformen durch Herpesviren	B34.8	Sonstige Virusinfektionen nnbez Lokalisation
B01.8	Varizellen mit sonstigen Komplikationen	B34.9	Virusinfektion, nnbez
B01.9	Varizellen ohne Komplikation	J10.8	Grippe m sonst Manifestat, Influenzaviren nachg
B02.7	Zoster generalisatus	J11.8	Grippe m sonst Manifestat, Viren nicht nachg
B02.8	Zoster mit sonstigen Komplikationen	P35.1	Angeborene Zytomegalie
B03	Pocken		

Nebendiagnose T63-2

Z94.0	Zustand nach Nierentransplantation	Z94.4	Zustand nach Lebertransplantation
Z94.1	Zustand nach Herztransplantation	Z94.80	Z n hämatopoet StammzTx oh ggw ImmSuppres
Z94.2	Zustand nach Lungentransplantation	Z94.81	Z n hämatopoet StammzTx m ggw ImmSuppres
Z94.3	Zustand nach Herz-Lungen-Transplantation	Z94.88	Z n sonst Organ-/GewebeTx

Hauptdiagnose T63-3

B25.1	Hepatitis durch Zytomegalieviren	B25.88	Sonstige Zytomegalie
B25.2	Pankreatitis durch Zytomegalieviren	B25.9	Zytomegalie, nnbez
B25.80	Infekt des Verdauungstraktes durch Zytomegalieviren	P35.1	Angeborene Zytomegalie

ADRG T64 **Andere infektiöse und parasitäre Krankheiten**

Hauptdiagnose in Tabelle T64-1

DRG T64A **Andere infektiöse und parasitäre Krankheiten mit komplexer Diagnose, Alter < 16 Jahre**

(Hauptdiagnose in Tabelle T64-2 oder mindestens eine Nebendiagnose in Tabelle T64-3) und Alter < 16 Jahre

DRG T64B **Andere infektiöse und parasitäre Krankheiten mit komplexer Diagnose, Alter > 15 Jahre**

Hauptdiagnose in Tabelle T64-2 oder mindestens eine Nebendiagnose in Tabelle T64-3

DRG T64C **Andere infektiöse und parasitäre Krankheiten ohne komplexe Diagnose****Hauptdiagnose T64-1**

A01.4	Paratyphus, nnbez	A32.9	Listeriose, nnbez
A02.2	Lokalisierte Salmonelleninfektionen	A35	Sonstiger Tetanus
A02.8	Sonstige nbez Salmonelleninfektionen	A36.8	Sonstige Diphtherie
A02.9	Salmonelleninfektion, nnbez	A36.9	Diphtherie, nnbez
A05.1	Botulismus	A38	Scharlach
A06.3	Amöbom des Darmes	A42.8	Sonstige Formen der Aktinomykose
A06.8	Amöbeninfektion an sonst Lok	A42.9	Aktinomykose, nnbez
A06.9	Amöbiasis, nnbez	A43.8	Sonstige Formen der Nokardiose
A20.0	Bubonenpest	A43.9	Nokardiose, nnbez
A20.1	Hautpest	A44.1	Kutane u mukokutane Bartonellose
A20.8	Sonstige Formen der Pest	A44.8	Sonstige Formen der Bartonellose
A20.9	Pest, nnbez	A44.9	Bartonellose, nnbez
A21.0	Ulzeroglanduläre Tularämie	A48.4	Brazilian purpuric fever
A21.1	Okuloglanduläre Tularämie	A48.8	Sonstige nbez bakterielle KH
A21.8	Sonstige Formen der Tularämie	A49.0	Staphylokokkeninfektion nnbez Lok
A21.9	Tularämie, nnbez	A49.1	Streptokokkeninfektion nnbez Lok
A22.8	Sonstige Formen des Milzbrandes	A49.2	Infektion durch Haemophilus influenzae nnbez Lok
A22.9	Milzbrand, nnbez	A49.3	Mykoplasmeninfektion nnbez Lok
A23.0	Brucellose durch Brucella melitensis	A49.8	Sonstige bakterielle Infektionen nnbez Lok
A23.1	Brucellose d Brucella abortus	A49.9	Bakterielle Infektion, nnbez
A23.2	Brucellose durch Brucella suis	A50.0	Floride konnatale Frühsyphilis
A23.3	Brucellose durch Brucella canis	A50.1	Latente konnatale Frühsyphilis
A23.8	Sonstige Brucellose	A50.2	Konnatale Frühsyphilis, nnbez
A23.9	Brucellose, nnbez	A50.5	Sonst Formen floride konnatale Spätsyphilis
A24.2	Subakute oder chronische Melioidose	A50.6	Latente konnatale Spätsyphilis
A24.3	Sonstige Melioidose	A50.7	Konnatale Spätsyphilis, nnbez
A24.4	Melioidose, nnbez	A50.9	Syphilis connata, nnbez
A25.0	Spirillen-Rattenbisskrankheit	A51.2	Primäraffekt bei Syphilis, sonstige Lok
A25.1	Streptobazillen-Rattenbisskrankheit	A51.4	Sonstige sekundäre Syphilis
A25.9	Rattenbißkrankheit, nnbez	A51.5	Latente Frühsyphilis
A26.0	Haut-Erysipeloid	A51.9	Frühsyphilis, nnbez
A26.8	Sonstige Formen des Erysipeloids	A52.7	Sonstige floride Spätsyphilis
A26.9	Erysipeloid, nnbez	A52.8	Latente Spätsyphilis
A27.9	Leptospirose, nnbez	A52.9	Spätsyphilis, nnbez
A28.0	Pasteurellose	A53.0	Latente Syphilis, nicht als früh od spät bez
A28.2	Extraintestinale Yersiniose	A53.9	Syphilis, nnbez
A28.8	Sonst nbez bakterielle Zoonosen, aonkl	A54.8	Sonstige Gonokokkeninfektionen
A28.9	Bakterielle Zoonose, nnbez	A54.9	Gonokokkeninfektion, nnbez
A30.0	Indeterminierte Lepra	A59.8	Sonstige Lokalisationen der Trichomoniasis
A30.1	Tuberkuloide Lepra	A59.9	Trichomoniasis, nnbez
A30.2	Borderline-tuberkuloide Lepra	A65	Nichtvenerische Syphilis
A30.3	Borderline-Lepra	A66.7	Sonstige Manifestationen b Frambösie
A30.4	Borderline-lepromatöse Lepra	A66.8	Latente Frambösie
A30.5	Lepromatöse Lepra	A66.9	Frambösie, nnbez
A30.8	Sonstige Formen der Lepra	A67.2	Spätstadium der Pinta
A30.9	Lepra, nnbez	A67.9	Pinta, nnbez
A31.80	Disseminierte atypische Mykobakteriose	A68.0	Durch Läuse übertragenes Rückfallfieber
A31.88	Sonstige Infektionen durch Mykobakterien	A68.1	Durch Zecken übertragenes Rückfallfieber
A31.9	Infektion durch Mykobakterien, nicht näher bezeichnet	A68.9	Rückfallfieber, nnbez
A32.0	Kutane Listeriose	A69.2	Lyme-Krankheit
A32.8	Sonstige Formen der Listeriose	A69.8	Sonstige nbez Spirochäteninfektionen

A69.9	Spirochäteninfektion, nnbez	B52.9	Malaria quartana ohne Komplikation
A75.0	Epidem Fleckfieber d Rickettsia prowazeki	B53.0	Malaria durch Plasmodium ovale
A75.1	Fleckfieber-Spätrezidiv [Brill-Krankheit]	B53.1	Malaria durch Affen-Plasmodien
A75.2	Fleckfieber durch Rickettsia typhi [Rickettsia mooseri]	B53.8	Sonstige parasitologisch bestätigte Malaria, aonkl
A75.3	Fleckfieber durch Rick tsutsugamushi [Rick orientalis]	B54	Malaria, nnbez
A75.9	Fleckfieber, nnbez	B55.9	Leishmaniose, nnbez
A77.0	Zeckenbißfieber durch Rickettsia rickettsii	B56.0	Trypanosomiasis gambiensis
A77.1	Zeckenbißfieber durch Rickettsia conori	B56.1	Trypanosomiasis rhodesiensis
A77.2	Zeckenbißfieber durch Rickettsia sibirica	B56.9	Afrikanische Trypanosomiasis, nnbez
A77.3	Zeckenbißfieber durch Rickettsia australis	B57.1	Akute Chagas-Krankheit ohne Herzeteiligung
A77.8	Sonstige Zeckenbißfieber	B57.3	Chagas-Krankheit (chron) m Beteiligung Verdauungssystem
A77.9	Zeckenbißfieber, nnbez	B57.4	Chagas-Krankheit (chronisch) m Beteiligung Nervensystem
A79.0	Wolhynisches Fieber	B57.5	Chagas-Krankheit (chronisch) m Beteiligung sonst Organe
A79.1	Rickettsienpocken durch Rickettsia akari	B58.8	Toxoplasmosen mit Beteiligung sonstiger Organe
A79.8	Sonstige nbez Rickettsiosen	B58.9	Toxoplasmose, nnbez
A79.9	Rickettsiose, nnbez	B60.0	Babesiose
B37.88	Kandidose an sonst Lok	B60.1	Akanthamöbiasis
B37.9	Kandidose, nnbez	B60.2	Naegleriainfektion
B38.8	Sonstige Formen der Kokzidioidomykose	B60.8	Sonstige näher bezeichnete Protozoenkrankheiten
B38.9	Kokzidioidomykose, nicht näher bezeichnet	B64	Nicht näher bezeichnete Protozoenkrankheit
B39.4	Histoplasmose durch Histoplasma capsulatum, nnbez	B65.2	Schistosomiasis durch Schistosoma japonicum
B39.5	Histoplasmose durch Histoplasma duboisii	B65.8	Sonstige Formen der Schistosomiasis
B39.9	Histoplasmose, nnbez	B65.9	Schistosomiasis, nnbez
B40.3	Blastomykose der Haut	B66.2	Dicrocoeliasis
B40.7	Disseminierte Blastomykose	B66.8	Befall durch sonstige nbez Trematoden
B40.8	Sonstige Formen der Blastomykose	B66.9	Trematodenbefall, nnbez
B40.9	Blastomykose, nnbez	B67.2	Echinococc-granul-Inf [zyst Echinokok] Knochen
B41.0	Parakokzidioidomykose der Lunge	B67.3	Echinococc-granul-Inf [zyst Echinokok] mehr u so Lok
B41.8	Sonstige Formen der Parakokzidioidomykose	B67.4	Echinococc-granulos-Inf [zyst Echinokok], nnbez
B41.9	Parakokzidioidomykose, nnbez	B67.6	Echinococc-multilocular-Inf [alveol Echinokok] mehr u so Lok
B42.1	Lymphokutane Sporotrichose	B67.7	Echinococc-multilocular-Inf [alveol Echinokok], nnbez
B42.8	Sonstige Formen der Sporotrichose	B67.9	Sonstige und nicht näher bezeichnete Echinokokkose
B42.9	Sporotrichose, nnbez	B72	Drakunkulose
B43.0	Chromomykose der Haut	B73	Onchozerkose
B43.1	Chromomykotischer Abszess, Gehirn	B74.0	Filariose durch Wuchereria bancrofti
B43.2	Chromomykotische(r) Abszess und Zyste, Unterhaut	B74.1	Filariose durch Brugia malayi
B43.8	Sonstige Formen der Chromomykose	B74.2	Filariose durch Brugia timori
B43.9	Chromomykose, nnbez	B74.3	Loiasis
B44.2	Aspergillose der Tonsillen	B74.4	Mansonelliasis
B44.8	Sonstige Formen der Aspergillose	B74.8	Sonstige Filariose
B44.9	Aspergillose, nnbez	B74.9	Filariose, nnbez
B45.2	Kryptokokkose der Haut	B75	Trichinellose
B45.3	Kryptokokkose der Knochen	B81.4	Mischformen intestinaler Helminthosen
B45.8	Sonstige Formen der Kryptokokkose	B83.0	Larva migrans visceralis
B45.9	Kryptokokkose, nnbez	B83.1	Gnathostomiasis
B46.2	Mukormykose des Magen-Darmtraktes	B83.2	Angiostrongyliasis durch Parastrongylus cantonensis
B46.3	Mukormykose der Haut	B83.3	Syngamiasis
B46.5	Mukormykose, nnbez	B83.4	Hirudiniasis interna
B46.8	Sonstige Formen der Zygomomykose	B83.8	Sonstige näher bezeichnete Helminthosen
B46.9	Zygomomykose, nnbez	B83.9	Helminthose, nicht näher bezeichnet
B47.0	Eumyzetom	B88.8	Sonstiger nbez Parasitenbefall der Haut
B47.1	Aktinomyzetom	B89	Nnbez parasitäre Krankheit
B47.9	Myzetom, nnbez	B99	Sonstige und nicht näher bezeichnete Infektionskrankheiten
B48.0	Lobomykose	L94.6	Ainhum
B48.1	Rhinosporidiose	P35.8	Sonstige angeborene Viruskrankheiten
B48.2	Allescheriose	P35.9	Angeborene Viruskrankheit, nnbez
B48.3	Geotrichose	P37.0	Angeborene Tuberkulose
B48.4	Penizilliose	P37.1	Angeborene Toxoplasmose
B48.7	Mykosen durch opportunistisch-pathogene Pilze	P37.3	Angeborene Malaria tropica
B48.8	Sonstige näher bezeichnete Mykosen	P37.4	Sonstige angeborene Malaria
B49	Nicht näher bezeichnete Mykose	P37.8	Sonst nbez angeborene infektiöse u parasitäre KH
B50.9	Malaria tropica, nnbez	P37.9	Angeborene infektiöse od parasitäre KH, nnbez
B51.8	Malaria tertiana mit sonstigen Komplikationen	T80.2	Infektion nach Infus/Transfus/Injekt zu therap Zwecken
B51.9	Malaria tertiana ohne Komplikation	T88.0	Infektion nach Impfung [Immunisierung]
B52.0	Malaria quartana mit Nephropathie		

Hauptdiagnose T64-2

A69.2 Lyme-Krankheit



Diagnose T64-3

D69.52	Heparin-induzierte Thrombozytopenie Typ I	D70.18	Sonst VeriForm arzneimittelinduz Agranulozyt/Neutropenie
D69.53	Heparin-induzierte Thrombozytopenie Typ II	D70.19	Arzneimittelinduz Agranulozyt/Neutropenie, nnbez
D69.57	Sonst sek ThromboPen, transfusionsrefraktär	D90	Immunkompr n Bestrahl/Chemother/sonst immunsupp Maßñ
D69.58	Sonst sek ThromboPen, n transfusionsrefraktär	Z94.0	Zustand nach Nierentransplantation
D69.59	Sekundäre Thrombozytopenie, nicht näher bezeichnet	Z94.1	Zustand nach Herztransplantation
D70.10	Arzneimittelinduz Agranulozyt/Neutropenie: Krit Ph < 4Tg	Z94.2	Zustand nach Lungentransplantation
D70.11	Arzneimittelinduz Agranulozyt/Neutropenie: Krit Ph 10-19Tg	Z94.3	Zustand nach Herz-Lungen-Transplantation
D70.12	Arzneimittelinduz Agranulozyt/Neutropenie: Krit Ph > 19Tg	Z94.4	Zustand nach Lebertransplantation
D70.13	Arzneimittelinduz Agranulozyt/Neutropenie: Krit Ph 4 - < 7Tg	Z94.81	Z n hämatopoet StammzTx m ggw ImmSuppres
D70.14	Arzneimittelinduz Agranulozyt/Neutropen: Krit Ph 7 - < 10Tg		

ADRG T77**Komplexbehandlung bei multiresistenten Erregern bei infektiösen und parasitären Krankheiten**

Prozedur in Tabelle T77-1

DRG T77Z**Komplexbehandlung bei multiresistenten Erregern bei infektiösen und parasitären Krankheiten****Prozedur T77-1**

93.59.51†↔ Kmplbh b Bsied o Infkt m mltrs Errgrn, 7 bs 13 Bhdlt
 93.59.52†↔ Kmplbh b Bsied o Infkt m mltrs Errgrn, 14 bs 20 Bhdlt

93.59.53†↔ Kmplbh b Bsied o Infkt m mltrs Errgrn, 21 o mhr Bhdlt

MDC 19

Psychische Krankheiten und Störungen

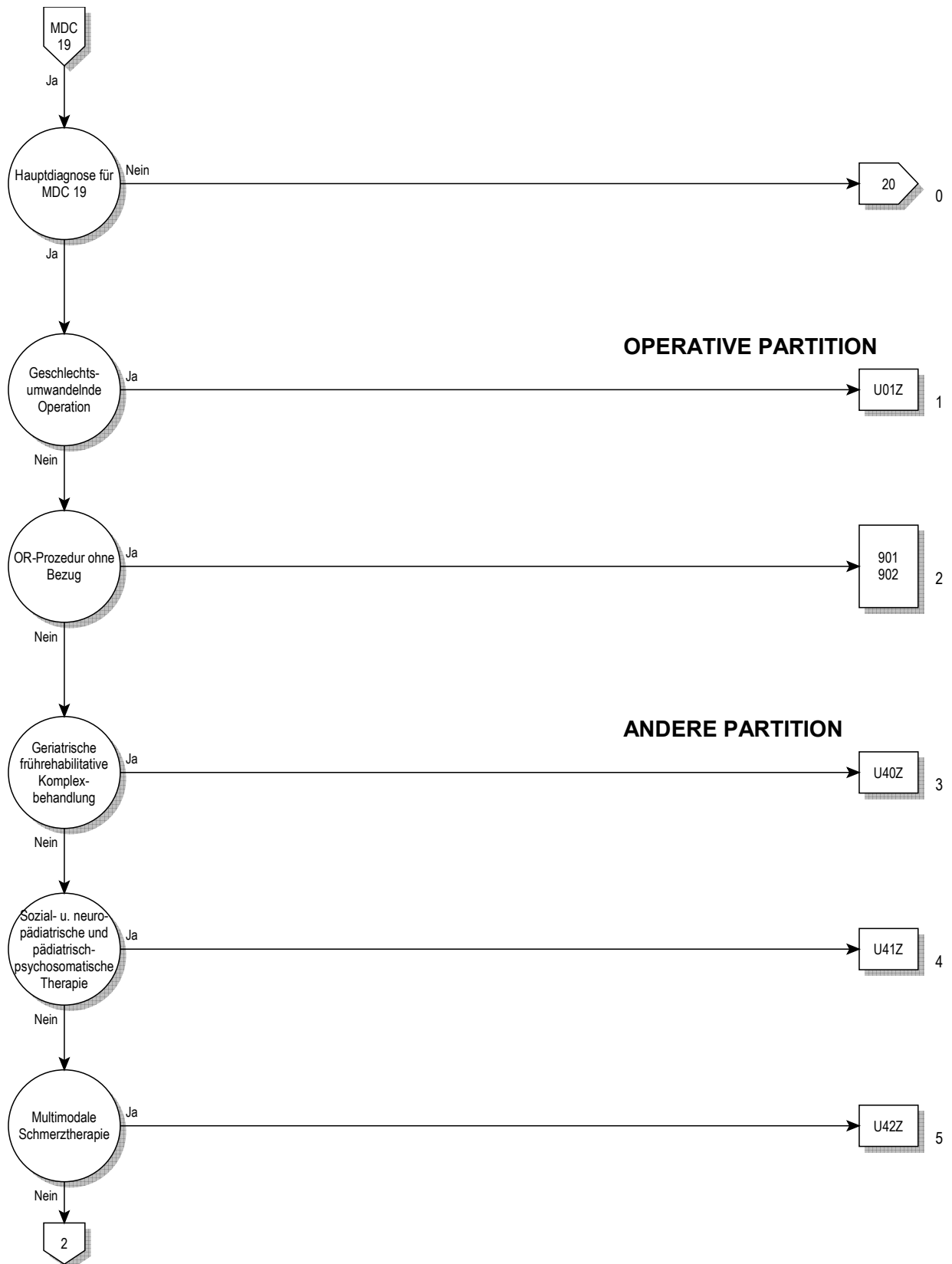

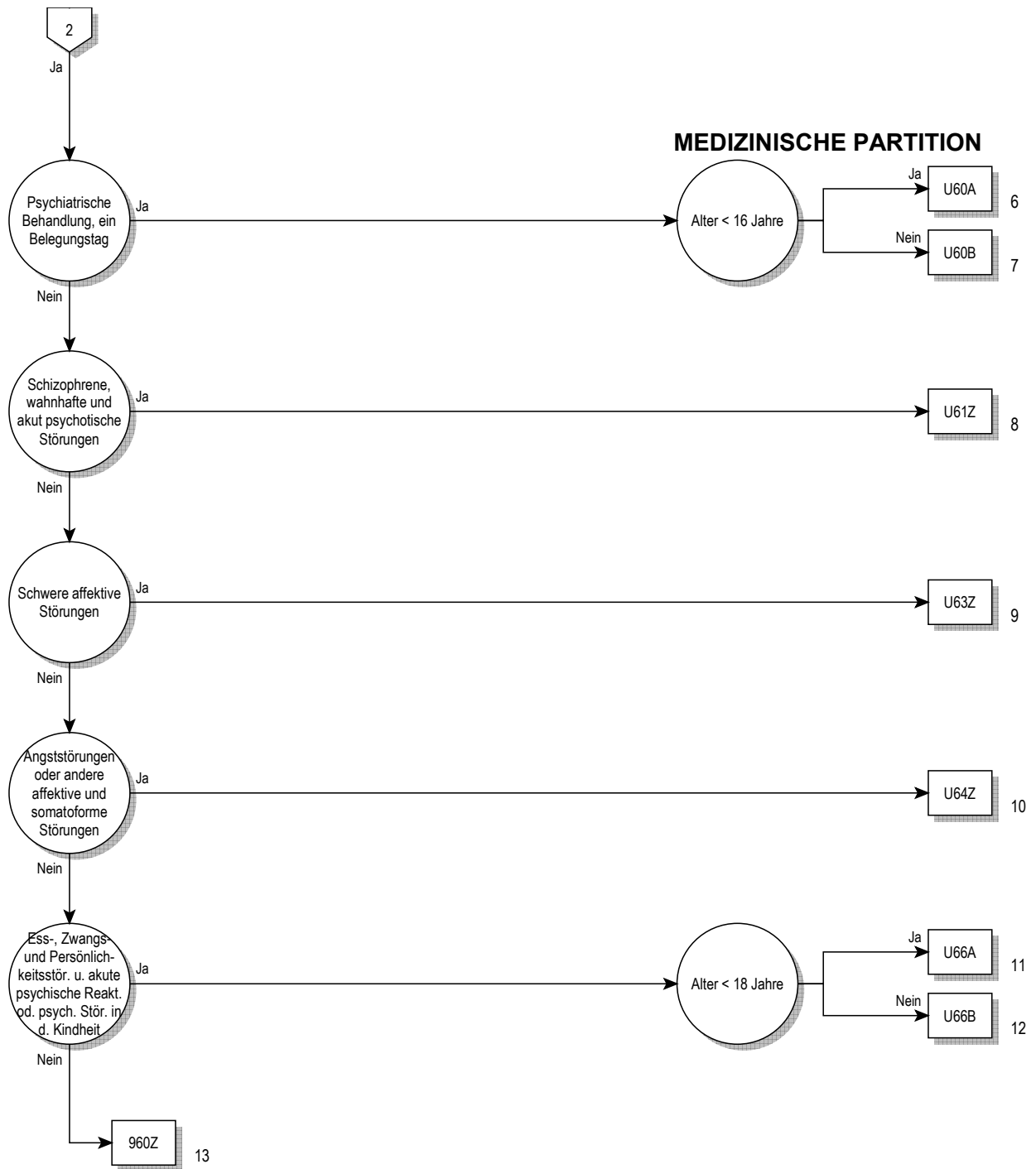

Entscheidungslogik MDC 19

Hauptdiagnose in Tabelle MDC19-0

Hauptdiagnose für MDC 19 (MDC19-0)

F20.0	Paranoide Schizophrenie	F40.01	Agoraphobie mit Panikstörung
F20.1	Hebephrene Schizophrenie	F40.1	Soziale Phobien
F20.2	Katatone Schizophrenie	F40.2	Spezifische (isolierte) Phobien
F20.3	Undifferenzierte Schizophrenie	F40.8	Sonstige phobische Störungen
F20.4	Postschizophrene Depression	F40.9	Phobische Störung, nnbez
F20.5	Schizophrenes Residuum	F41.0	Panikstörung [episodisch paroxysmale Angst]
F20.6	Schizophrenia simplex	F41.1	Generalisierte Angststörung
F20.8	Sonstige Schizophrenie	F41.2	Angst u depressive Störung, gemischt
F20.9	Schizophrenie, nnbez	F41.3	Andere gemischte Angststörungen
F21	Schizotyp Störung	F41.8	Sonstige spezifische Angststörungen
F22.0	Wahnhafte Störung	F41.9	Angststörung, nnbez
F22.8	Sonstige anhaltende wahnhafte Störungen	F42.0	Vorwiegend Zwangsgedanken od Grübelzwang
F22.9	Anhaltende wahnhafte Störung, nnbez	F42.1	Vorwiegend Zwangshandlungen [Zwangsrituale]
F23.0	Akut polymorph psychot Stör oh Sympt Schizophrenie	F42.2	Zwangsgedanken u -handlungen, gemischt
F23.1	Akut polymorph psychot Stör m Sympt Schizophrenie	F42.8	Sonstige Zwangsstörungen
F23.2	Akute schizophreniforme psychotische Störung	F42.9	Zwangsstörung, nnbez
F23.3	Sonst akute vorwiegend wahnhafte psychot Stör	F43.0	Akute Belastungsreaktion
F23.8	Sonstige akute vorübergehende psychot Stör	F43.1	Posttraumatische Belastungsstörung
F23.9	Akute vorübergehende psychotische Stör, nnbez	F43.2	Anpassungsstörungen
F24	Induzierte wahnhafte Störung	F43.8	Sonstige Reaktionen auf schwere Belastung
F25.0	Schizoaffektive Störung, gegenwärtig manisch	F43.9	Reaktion auf schwere Belastung, nnbez
F25.1	Schizoaffektive Störung, gegenwärtig depressiv	F44.0	Dissoziative Amnesie
F25.2	Gemischte schizoaffektive Störung	F44.1	Dissoziative Fugue
F25.8	Sonstige schizoaffektive Störungen	F44.2	Dissoziativer Stupor
F25.9	Schizoaffektive Störung, nnbez	F44.3	Trance- u Besessenheitszustände
F28	Sonstige nichtorgan psychotische Störungen	F44.4	Dissoziative Bewegungsstörungen
F29	Nnbez nichtorganische Psychose	F44.5	Dissoziative Krampfanfälle
F30.0	Hypomanie	F44.6	Dissoziative Sensibilitäts-/EmpfindungsStör
F30.1	Manie oh psychotische Symptome	F44.7	Dissoziative Stör [KonversionsStör], gemischt
F30.2	Manie m psychotischen Symptomen	F44.80	Ganser-Syndrom
F30.8	Sonstige manische Episoden	F44.81	Multiple Persönlichkeit(ssstörung)
F30.9	Manische Episode, nnbez	F44.82	Transit dissoziative Stör [KonversStör] in Kindh u Jug
F31.0	Bipolare affektive Störung, ggw hypoman Episode	F44.88	Sonstige dissoziative Stör [Konversionsstörungen]
F31.1	Bipol aff Stör, ggw man Epis oh psychot Symptome	F44.9	Dissoziative Störung [Konversionsstörung], nnbez
F31.2	Bipol aff Stör, ggw man Epis m psychot Symptome	F45.0	Somatisierungsstörung
F31.3	Bipol aff Stör, ggw leichte/mittelgrad depress Episode	F45.1	Undifferenzierte Somatisierungsstörung
F31.4	Bipol aff Stör, ggw schwere depr Epis oh psychot Sympt	F45.2	Hypochondrische Störung
F31.5	Bipol aff Stör, ggw schwere depr Epis m psychot Sympt	F45.31	Somatoform auton Fktstör, Ob Verdauungssyst
F31.6	Bipolare affektive Psychose, ggw gemischte Episode	F45.32	Somatoform auton Fktstör, Unt Verdauungssyst
F31.7	Bipolare affektive Psychose, ggw remittiert	F45.37	Somatoform auton Fktstör, Mehr Org u Syst
F31.8	Sonstige bipolare affektive Störungen	F45.38	Somatoforme auton FktStör, sonst Organe/Systeme
F31.9	Bipolare affektive Störung, nnbez	F45.39	Somatoform auton Fktstör, nnbez Org od Syst
F32.0	Leichte depressive Episode	F45.40	Anhaltende somatoforme Schmerzstörung
F32.1	Mittelgradige depressive Episode	F45.41	Chron Schmerzstör mit somat und psych Faktoren
F32.2	Schwere depressive Episode oh psychot Symptome	F45.8	Sonstige somatoforme Störungen
F32.3	Schwere depressive Episode m psychot Symptome	F45.9	Somatoforme Störung, nnbez
F32.8	Sonstige depressive Episoden	F48.0	Neurasthenie
F32.9	Depressive Episode, nnbez	F48.1	Depersonalisations- u Derealisationssyndrom
F33.0	Rezidiv depressive Stör, ggw leichte Episode	F48.8	Sonstige neurotische Störungen
F33.1	Rezidiv depressive Stör, ggw mittelgradige Episode	F48.9	Neurotische Störung, nnbez
F33.2	Rez depr Stör, ggw schwere Epis oh psychot Sympt	F50.0	Anorexia nervosa
F33.3	Rez depr Stör, ggw schwere Epis m psychot Sympt	F50.1	Atypische Anorexia nervosa
F33.4	Rezidiv depressive Störung, ggw remittiert	F50.2	Bulimia nervosa
F33.8	Sonstige rezidivierende depressive Störungen	F50.3	Atypische Bulimia nervosa
F33.9	Rezidivierende depressive Störung, nnbez	F50.4	Eißattacken b and psychischen Störungen
F34.0	Zyklothymia	F50.5	Erbrechen b and psychischen Störungen
F34.1	Dysthymia	F50.8	Sonstige Eißstörungen
F34.8	Sonstige anhaltende affektive Störungen	F50.9	Eißstörung, nnbez
F34.9	Anhaltende affektive Störung, nnbez	F51.0	Nichtorganische Insomnie
F38.0	Andere einzelne affektive Störungen	F51.1	Nichtorganische Hypersomnie
F38.1	Andere rezidivierende affektive Störungen	F51.2	Nichtorganische Störung Schlaf-Wach-Rhythmus
F38.8	Sonstige nbez affektive Störungen	F51.3	Schlafwandeln [Somnambulismus]
F39	Nnbez affektive Störung	F51.4	Pavor nocturnus
F40.00	Agoraphobie ohne Angabe einer Panikstörung	F51.5	Alpträume [Angstträume]

F51.8	Sonstige nichtorganische Schlafstörungen	F81.3	Kombinierte Störungen schulischer Fertigkeiten
F51.9	Nichtorganische Schlafstörung, nnbez	F81.8	Sonstige Entwicklungsstörungen schulischer Fertigkeiten
F52.0	Mangel od Verlust von sexuellem Verlangen	F81.9	Entwicklungsstörung schulischer Fertigkeiten, nnbez
F52.1	Sexuelle Aversion u mangelnde sexuelle Befriedigung	F82.0	Umschriebene Entwicklungsstörung der Grobmotorik
F52.3	Orgasmusstörung	F82.1	Umschriebene Entwicklungsstör der Fein- u Graphomotorik
F52.4	Ejaculatio praecox	F82.2	Umschriebene Entwicklungsstörung der Mundmotorik
F52.6	Nichtorganische Dyspareunie	F82.9	Umschriebene Entwicklungsstör motorischer Funkt, nnbez
F52.7	Gesteigertes sexuelles Verlangen	F83	Kombinierte umschriebene Entwicklungsstörung
F52.8	So sex FktStör, nicht verurs d organ Störung od KH	F84.0	Frühkindlicher Autismus
F52.9	Nnbez sex FktStör, nicht verurs d organ Störung od KH	F84.1	Atypischer Autismus
F54	Psycholog od Verhaltens-Faktoren bei aokl KH	F84.3	Andere desintegrative Störung Kindesalter
F59	Nnbez Verhaltensauffällig b körperl Störung u Faktoren	F84.4	Überaktive Stör m Intelligenzmind Bewegungstereotypien
F60.0	Paranoide Persönlichkeitsstörung	F84.5	Asperger-Syndrom
F60.1	Schizoide Persönlichkeitsstörung	F84.8	Sonstige tief greifende Entwicklungsstörungen
F60.2	Dissoziale Persönlichkeitsstörung	F84.9	Tief greifende Entwicklungsstörung, nicht näher bezeichnet
F60.30	Emotional instabile PersönlStör, impulsiver Typ	F88	Andere Entwicklungsstörungen
F60.31	Emotional instabile PersönlStör, Borderline-Typ	F89	Nnbez Entwicklungsstörung
F60.4	Histrionische Persönlichkeitsstörung	F90.0	Einfache Aktivitäts- u Aufmerksamkeitsstörung
F60.5	Anankastische [zwanghafte] PersönlichkeitsStör	F90.1	Hyperkinetische Störung Sozialverhalten
F60.6	Ängstliche (vermeidende) Persönlichkeitsstörung	F90.8	Sonstige hyperkinetische Störungen
F60.7	Abhängige (asthenische) Persönlichkeitsstörung	F90.9	Hyperkinetische Störung, nnbez
F60.8	Sonstige spezifische Persönlichkeitsstörungen	F91.0	Auf familiären Rahmen beschränkte Stör Sozialverhalten
F60.9	Persönlichkeitsstörung, nnbez	F91.1	Stör Sozialverhalten b fehlenden sozialen Bindungen
F61	Kombinierte u and Persönlichkeitsstörungen	F91.2	Stör Sozialverhalten b vorhandenen sozialen Bindungen
F62.0	Andauernde Persönlichkeitsänd nach Extrembelast	F91.3	Stör Sozialverhalten m oppositionell, aufsässig Verhalten
F62.1	Andauernde Persönlichkeitsänd nach psych KH	F91.8	Sonstige Störungen Sozialverhalten
F62.80	Andauernde Persönlichkeitsänd b chron Schmerzsyndr	F91.9	Störung Sozialverhalten, nnbez
F62.88	Sonst andauernd Persönlichkeitsänd	F92.0	Störung Sozialverhalten m depressiver Störung
F62.9	Andauernde Persönlichkeitsänderung, nnbez	F92.8	Sonst kombinierte Störung Sozialverhalten Emotionen
F63.0	Pathologisches Spielen	F92.9	Kombinierte Störung Sozialverhalten Emotionen, nnbez
F63.1	Pathologische Brandstiftung [Pyromanie]	F93.0	Emotionale Störung m Trennungsangst Kindesalter
F63.2	Pathologisches Stehlen [Kleptomanie]	F93.1	Phobische Störung Kindesalter
F63.3	Trichotillomanie	F93.2	Stör m sozialer Ängstlichkeit Kindesalter
F63.8	Sonst abnorme Gewohnh u Stör Impulskontrolle	F93.3	Emotionale Störung m Geschwisterivalität
F63.9	Abnorme Gewohnh u Stör Impulskontrolle, nnbez	F93.8	Sonstige emotionale Störungen Kindesalter
F64.0	Transsexualismus	F93.9	Emotionale Störung Kindesalter, nnbez
F64.1	Transvestitismus Beibehalt beider Geschlechtsrollen	F94.0	Elektiver Mutismus
F64.2	Störung Geschlechtsidentität Kindesalter	F94.1	Reaktive Bindungsstörung Kindesalter
F64.8	Sonstige Störungen Geschlechtsidentität	F94.2	Bindungsstör Kindesalter m Enthemmung
F64.9	Störung Geschlechtsidentität, nnbez	F94.8	Sonst Störung sozialer Fkt m Beginn in Kindheit
F65.0	Fetischismus	F94.9	Störung sozialer Fkt m Beginn in Kindheit, nnbez
F65.1	Fetischistischer Transvestitismus	F98.0	Nichtorganische Enuresis
F65.2	Exhibitionismus	F98.1	Nichtorganische Enkopresis
F65.3	Voyeurismus	F98.2	Fütterstörung im frühen Kindesalter
F65.4	Pädophilie	F98.3	Pica im Kindesalter
F65.5	Sadomasochismus	F98.4	Stereotype Bewegungsstörungen
F65.6	Multiple Störungen Sexualpräferenz	F98.8	So nbez Verhalt-/emot Störung Beginn Kindheit/Jugend
F65.8	Sonstige Störungen Sexualpräferenz	F98.9	Nnbez Verhalt-/emot Störung Beginn Kindheit/Jugend
F65.9	Störung Sexualpräferenz, nnbez	F99	Psychische Störung ohne nähere Angabe
F66.0	Sexuelle Reifungskrise	G47.0	Ein- u Durchschlafstörungen
F66.1	Ichdystone Sexualorientierung	G47.1	Krankhaft gesteigertes Schlafbedürfnis
F66.2	Sexuelle Beziehungsstörung	G47.2	Störungen Schlaf-Wach-Rhythmus
F66.8	Sonst psych u Verhaltstör iVm sex Entwickl/Orientier	G47.8	Sonstige Schlafstörungen
F66.9	Psych/VerhaltStör in Verbind m sex Entwickl/Orientier, nnbez	G47.9	Schlafstörung, nnbez
F68.0	Entwicklung körperl Sympt aus psych Gründen	R44.0	Akustische Halluzinationen
F68.1	Artifiz Stör [abs Erzeug/Vortäusch körp/psych Sympt]	R44.2	Sonstige Halluzinationen
F68.8	Sonstige nbez Persönlichkeits- und Verhaltensstörungen	R44.3	Halluzinationen, nnbez
F69	Nnbez Persönlichkeits- und Verhaltensstörung	R44.8	So u nnbez Sympt Sinneswahr/Wahrnehmungsvermögen
F80.0	Artikulationsstörung	R45.0	Nervosität
F80.1	Expressive Sprachstörung	R45.1	Ruhelosigkeit u Erregung
F80.20	Auditive Verarbeitungs-/Wahrnehmungsstörung [AVWS]	R45.4	Reizbarkeit u Wut
F80.28	Sonstige rezeptive Sprachstörung	R45.7	Emotioneller Schock od Streß, nnbez
F80.3	Erworb Aphasie m Epilep [Landau-Kleffner-Syndr]	R48.0	Dyslexie u Alexie
F80.8	Sonst EntwicklStör Sprechen od Sprache	R48.1	Agnosie
F80.9	EntwicklStör Sprechen od Sprache, nnbez	R48.2	Apraxie
F81.0	Lese- u Rechtschreibstörung	R48.8	So u nnbez Werkzeugstörungen
F81.1	Isolierte Rechtschreibstörung	Z03.2	Beobachtung b Verdacht auf psych KH od VerhaltStör
F81.2	Rechenstörung		

ADRG U01**Geschlechtsumwandelnde Operation**

Hauptdiagnose in Tabelle U01-1 und (Prozedur in Tabelle U01-2 oder Prozedur in mindestens zwei der Tabellen U01-3, U01-4)

DRG U01Z**Geschlechtsumwandelnde Operation****Hauptdiagnose U01-1**

F64.0 Transsexualismus
F64.1 Transvestitismus Beibehalt beider Geschlechtsrollen

F64.8 Sonstige Störungen Geschlechtsidentität
F64.9 Störung Geschlechtsidentität, nnbez

Prozedur U01-2

58.41↔	Naht einer Urethraverletzung	70.4x.20↔	Kolpektomie, total
58.42↔	Verschluss einer Urethrostomie	70.4x.30↔	Kolpektomie, erweitert (radikal)
58.43.00↔	Verschluss einer anderen Urethrafistel, n.n.bez.	70.4x.99↔	Obliteration und totale Exstirpation der Vagina, sonst
58.43.10↔	Verschluss e urethrovaginalen Fistel, offen chir (abd)	70.61.00↔	Konstruktion einer Vagina, n.n.bez.
58.43.11↔	Verschluss e urethrovaginalen Fistel, laparoskop	70.61.11↔	Konstr e Vag m gestielter Haut d Penis (zur Geschlumw)
58.43.12↔	Verschluss einer urethrovaginalen Fistel, vaginal	70.61.99↔	Konstruktion einer Vagina, sonstige
58.43.20↔	Verschluss einer urethrokutanen Fistel	70.62↔	Rekonstruktion der Vagina
58.43.30↔	Verschluss einer urethrorektalen Fistel	70.63↔	Konstruktion einer Vagina mit Transplantat oder Prothese
58.43.99↔	Verschluss einer anderen Urethrafistel, sonstige	70.64↔	Rekonstruktion der Vagina mit Transplantat oder Prothese
58.44↔	Reanastomose der Urethra	71.9↔	Sonst Operationen an den weiblichen Geschlechtsorganen
58.45.00↔	Plast Rekonstruktion b Hypospad o Eüpispad, n.n.bez.	85.25↔	Exzision einer Brustwarze
58.45.10↔	Plast Rekonstruktion b Hypospad o Eüpispad, b d Frau	85.34↔	Sonstige einseitige subkutane Mastektomie
58.45.20↔	Plst Rk b Hysp o Eüpspd, b Mnn, Schfftrchng u Chrdktmie	85.41↔	Einseitige einfache Mastektomie
58.45.21↔	Plast Reko b Hypospad o Eüpispad, b Mann, So Verfahren	85.42↔	Beidseitige einfache Mastektomie
58.45.99↔	Plast Rekonstruktion b Hypospad o Eüpispad, sonstige	85.50↔	Augmentationsmammoplastik, n.n.bez.
58.46.00↔	Sonstige Rekonstruktion der Urethra, n.n.bez.	85.51↔	Einseitige intramammäre Injektion zur Augmentation
58.46.10↔	Rekonstruktion d dist Teils d Urethra nach Verletzung	85.52↔	Beidseitige intramammäre Injektion zur Augmentation
58.46.11↔	Rk d Prs prsttc o d Prs mbrncea d Urth n Vrltz	85.53.00↔	Einseitige Prothesenimplantation an der Mamma, n.n.bez.
58.46.99↔	Sonstige Rekonstruktion der Urethra, sonstige	85.53.10↔	Einseit Prothesenimpl an der Mamma, nach Mastektomie
58.49.00↔	Sonst plastische Rekonstruktion an der Urethra, n.n.bez.	85.53.99↔	Einseitige Prothesenimplantation an der Mamma, sonstige
58.49.10↔	Einzel Plast Rekonstruktion d Urethra, m Präpu o Penish	85.54.00↔	Beidseitige Prothesenimplantation an der Mamma, n.n.bez.
58.49.11↔	Einzel Plast Reko d Urth, m Mund o Hamblschlh, So Reko	85.54.10↔	Beidseitige Prothesenimpl an der Mamma, nach Mastektomie
58.49.20↔	Zweiz plst Rk d Urth, erst Stzng, m Präp o Pnsh	85.54.99↔	Beidseitige Prothesenimplantation an der Mamma, sonst
58.49.21↔	Zweiz plst Rk d Urth, erst Stzng, m Präp o Pnsh	85.82↔	Spalthauttransplantat an die Mamma
58.49.29↔	So plst Rk d Urth, zweizeitig, erst Stzng, so Rk	85.83↔	Vollhauttransplantat an die Mamma
58.49.99↔	Sonst plastische Rekonstruktion an der Urethra, sonst	85.84↔	Mammarekonstruktion mit gestieltem Hautlappen
61.42↔	Verschluss einer Fistel am Skrotum	85.85↔	Mammarekonstruktion mit gestielten Muskellappen
61.49↔	So Plast Reko an Skrot und Tunica vaginalis testis	85.86↔	Transplantation einer Brustwarze
64.41↔	Naht einer Penisverletzung	85.87.00↔	Sonstige Operation an der Brustwarze, n.n.bez.
64.42↔	Lösung einer Chorda des Penis	85.87.10↔	Naht an der Brustwarze (nach Verletzung)
64.43↔	Konstruktion eines Penis	85.87.11↔	Plastische Rekonstruktion d Brustwarz d Hauttx
64.44.00↔	Rekonstruktion des Penis, n.n.bez.	85.87.12↔	Plastische Rekonstruktion der Brustwarze durch Tätowierung
64.44.10↔	Rekonstruktion des Penis, Streckung des Penischaftes	85.87.13↔	Chirurgische Eversion einer invertierten Brustwarze
64.44.11↔	Rk d Pns, Kr e pskt Trsp o e vrg Pns (cld pns o brd pns)	85.87.14↔	Plastische Rek eines Warzenhofes (durch Tätowierung)
64.44.99↔	Rekonstruktion des Penis, sonstige	85.87.99↔	Sonstige Operation an der Brustwarze, sonstige
64.49↔	Sonstige plastische Rekonstruktion am Penis	85.89.00↔	Sonstige Mammoplastik, n.n.bez.
64.5x.00↔	Operationen zur Geschlechtsumwandlung, n.n.bez.	85.89.10↔	Mammoplastik mit freiem Haut-Muskel-Transplantat
64.5x.10↔	Operationen zur Geschlumw, Geschlumw e Frau zum Mann	85.89.11↔	Mammopl m gestielt HautMTx (myokut Lp), oh Prothimpl
64.5x.20↔	Operationen zur Geschlumw, Geschlumw e Mann zur Frau	85.89.12↔	Mammopl m gestielt HautMTx (myokut Lp), m Prothimpl
64.5x.99↔	Operationen zur Geschlechtsumwandlung, sonstige	85.89.13↔	Mammoplastik mit Omentumlappen
70.4x.00↔	Obliteration und totale Exstirpation der Vagina, n.n.bez.	85.89.99↔	Sonstige Mammoplastik, sonstige
70.4x.10↔	Kolpektomie, subtotal		

Prozedur U01-3

68.41.00↔	Laparoskopische totale abdominale Hysterektomie, n.n.bez.	68.49.20↔	So und ni näh bez tot Hystekt m Salpingovekt, n.n.bez.
68.41.09↔	Laparoskopische totale abdominale Hysterektomie, sonst	68.49.21↔	So und ni näh bez totale Hystekt m eins Salpingovekt
68.41.10↔	Laparask totale abd Hystekt m Salpingovekt, n.n.bez.	68.49.22↔	So und ni näh bez totale Hystekt m beids Salpingovekt
68.41.11↔	Laparask totale abd Hystekt m eins Salpingovekt	68.49.29↔	So und ni näh bez totale Hystekt m Salpingovekt, so
68.41.12↔	Laparask totale abd Hystekt m beids Salpingovekt	68.51.00↔	Laparask untst vaginale Hystekt (LAVH), n.n.bez.
68.41.19↔	Laparask totale abd Hystekt m Salpingovekt, sonstige	68.51.10↔	Lprsk untst vg Hystkt (LAVH), oh Splngvkt, n.n.bz.
68.49.00↔	So und ni näherbezeichnete totale Hystekt, n.n.bez.	68.51.19↔	Laparask untst vag Hystekt (LAVH), oh Salpingovekt, so
68.49.09↔	Sonstige und nicht näher bez totale Hystekt, sonstige	68.51.20↔	Lprsk untst vg Hystkt (LAVH), m Splngvkt, n.n.bz.
68.49.10↔	Sonstige und Ni näh bez totale Hystekt oh Salpingovekt	68.51.21↔	Laparask untst vag Hystekt (LAVH), m eins Salpingovekt

68.51.22↔	Lprsk untst vg Hystkt (LAVH), m beids Slpngvkt	68.59.20↔	So u ni näh bez vag Hystekt, m Salpingovekt, n.n.bez.
68.51.29↔	Laparask untst vag Hystekt (LAVH), m Salpingovekt, so	68.59.21↔	So u ni näh bez vaginale Hystekt, m eins Salpingovekt
68.51.99↔	Laparask unterstützte vaginale Hystekt (LAVH), so	68.59.22↔	So u ni näh bez vaginale Hystekt, m beids Salpingovekt
68.59.00↔	So und ni näherbezeichnete vaginale Hystekt, n.n.bez.	68.59.29↔	So und ni näh bez vaginale Hystekt, m Salpingovekt, so
68.59.10↔	So u ni näh bez vag Hystekt, o Salpingovekt, n.n.bez.	68.59.99↔	So und ni näherbezeichnete vaginale Hystekt, so
68.59.19↔	So u ni näh bez vaginale Hystekt, o Salpingovekt, so		

Prozedur U01-4

65.51↔	Sonstiges Entf bd Ovarien während dess op Eingr	68.49.22↔	So und ni näh bez totale Hystekt m beids Salpingovekt
65.61↔	So Entf bd Ovar und Tub uterinae während dess op Eingr	68.51.22↔	Lprsk untst vg Hystkt (LAVH), m beids Slpngvkt
65.63↔	Laparosk Entf v bd Ovar u Tub uter w dess op Eingr	68.59.22↔	So u ni näh bez vaginale Hystekt, m beids Salpingovekt
68.41.12↔	Laparask totale abd Hystekt m beids Salpingovekt		

ADRG U40

Geriatrische frührehabilitative Komplexbehandlung bei psychischen Krankheiten und Störungen

Geriatrische frührehabilitative Komplexbehandlung

DRG U40Z

Geriatrische frührehabilitative Komplexbehandlung bei psychischen Krankheiten und Störungen

ADRG U41

Sozial- und neuropädiatrische und pädiatrisch-psychosomatische Therapie bei psychischen Krankheiten und Störungen und bei Krankheiten und Störungen des Nervensystems

Prozedur in Tabelle U41-1 und Alter < 18 Jahre

DRG U41Z

Sozial- und neuropädiatrische und pädiatrisch-psychosomatische Therapie bei psychischen Krankheiten und Störungen und bei Krankheiten und Störungen des Nervensystems

Prozedur U41-1

94.31†↔	Psychoanalyse	94.7x.11†↔	Sozpäd, neuropäd und pädpssystem Ther, Ther als Blockbh
94.32†↔	Hypnotherapie	94.7x.12†↔	Szpäd, neuropäd u pädpssystem Thr, Thr als Erw Bkckbh
94.33†↔	Verhaltenstherapie	94.7x.20†↔	Sozpäd, neuropäd und pädpssystem Therapie, Intensth
94.34†↔	Einzeltherapie bei psychosexueller Dysfunktion	94.7x.21†↔	Sozpäd, neuropäd und pädpssystem Therapie, Erw Intensth
94.35†↔	Krisenintervention	94.7x.22†↔	Sozpäd, neuropäd u pädpssystem Ther, LangzeitIntensth
94.36†↔	Spiel-Psychotherapie	94.7x.23†↔	Szpäd, neuropäd, pädpssystem Thr, LzIntThr vertht Training
94.37†↔	Gesprächspsychotherapie	94.7x.30†↔	Szpäd, neuropäd u pädpssystem Thr, Thr i GrppnStitng
94.38†↔	Stützende Psychotherapie	94.7x.99†↔	Sozpäd, neuropäd und pädpssystem Therapie, So
94.39.09†↔	Sonstige (andere) Einzelpsychotherapie	94.8x.00†↔	Psychosoziale Interventionen, n.n.bez.
94.39.20†↔	Psychosomatische und psychotherapeutische Kplbh	94.8x.99†↔	Psychosoziale Interventionen, sonstige
94.39.21†↔	Integrierte klinisch-psychosomatische Komplexbehandlung	94.92.10†↔	Multimod psychth Komplbeh i Liaisond, 2 bis unt 5 Std
94.39.22†↔	Psysom und psychth Krisenintervention als Komplbeh	94.92.11†↔	Mltmd psychth Kmplbh i Liaisond, nhr als 5 bs 10 Std
94.7x.00†↔	Sozpäd, neuropäd und pädpssystem Therapie, n.n.bez.	94.92.19†↔	Multimod psychth Komplbeh i Liaisond, mehr Stunden
94.7x.10†↔	Sozpäd, neuropäd und pädpssystem Ther, begleitende Ther		

ADRG U42

Multimodale Schmerztherapie bei psychischen Krankheiten und Störungen

Prozedur in Tabelle U42-1

DRG U42Z

Multimodale Schmerztherapie bei psychischen Krankheiten und Störungen

Prozedur U42-1

93.a2.10†↔	MMST, mindestens 7 bis höchstens 13 Bhdlt, n.n.bez.	93.a2.21†↔	MMST, 14 bis 20 Bhdlt, bis zu 41 Therapieeinheiten
93.a2.11†↔	MMST, 7 bis 13 Bhdlt, bis zu 20 Therapieeinheiten	93.a2.22†↔	MMST, 14 bis 20 Bht, mn 42 bs mx 55 T, dv wng als 10 T psyth Vrf
93.a2.12†↔	MMST, 7 bis 13 Bhdlt, mn 21 T, dv wng als 5 T psychth Vrf	93.a2.23†↔	MMST, 14 bis 20 Bhdlt, mn 42 bs mx 55 T, dv mn 10 T psychth Vrf
93.a2.13†↔	MMST, 7 bis 13 Bhdlt, mn 21 T, dv mn 5 T psychth Vrf	93.a2.24†↔	MMST, 14 bis 20 Bhdlt, mn 56 T, dv wng als 14 T psychth Vrf
93.a2.19†↔	MMST, mindestens 7 bis höchstens 13 Behandlungst, sonst		
93.a2.20†↔	MMST, mindestens 14 bis höchstens 20 Bhdlt, n.n.bez.		

93.a2.25†↔ MMST, 14 bis 20 Bhdlt, mn 56 T, dv mn 14 T psychth Vrf
 93.a2.29†↔ MMST, mindestens 14 bis höchstens 20 Behandlungst, sonst
 93.a2.30†↔ MMST, mindestens 21 Behandlungstage, n.n.bez.
 93.a2.31†↔ MMST, min 21 Bhdlt, bis zu 83 Therapieeinheiten.

93.a2.32†↔ MMST, mn 21 Bhdlt, mn 84 T, dv wng als 21 T psychth Vrf
 93.a2.33†↔ MMST, mn 21 Bhdlt, mn 84 T, dv mn 21 T psychth Vrf
 93.a2.39†↔ MMST, mindestens 21 Behandlungstage, sonstige

ADRG U60**Psychiatrische Behandlung, ein Belegungstag**

Verweildauer ist gleich 1 Tag

DRG U60A**Psychiatrische Behandlung, ein Belegungstag, Alter < 16 Jahre**

Alter < 16 Jahre

DRG U60B**Psychiatrische Behandlung, ein Belegungstag, Alter > 15 Jahre****ADRG U61****Schizophrenie, wahnhaft und akut psychotische Störungen**

Hauptdiagnose in Tabelle U61-1

DRG U61Z**Schizophrenie, wahnhaft und akut psychotische Störungen****Diagnose U61-1**

F20.0	Paranoide Schizophrenie	F23.1	Akut polymrph psychot Stör m Sympt Schizophrenie
F20.1	Hebephrene Schizophrenie	F23.2	Akute schizophriforme psychotische Störung
F20.2	Katatone Schizophrenie	F23.3	Sonst akute vorwiegend wahnhaft psychot Stör
F20.3	Undifferenzierte Schizophrenie	F23.8	Sonstige akute vorübergehende psychot Stör
F20.5	Schizophrenes Residuum	F23.9	Akute vorübergehende psychotische Stör, nnbez
F20.6	Schizophrenia simplex	F24	Induzierte wahnhaft Störung
F20.8	Sonstige Schizophrenie	F25.0	Schizoaffektive Störung, gegenwärtig manisch
F20.9	Schizophrenie, nnbez	F25.1	Schizoaffektive Störung, gegenwärtig depressiv
F21	Schizotype Störung	F25.2	Gemischte schizoaffektive Störung
F22.0	Wahnhaft Störung	F25.8	Sonstige schizoaffektive Störungen
F22.8	Sonstige anhaltende wahnhaft Störungen	F25.9	Schizoaffektive Störung, nnbez
F22.9	Anhaltende wahnhaft Störung, nnbez	F28	Sonstige nichtorgan psychotische Störungen
F23.0	Akut polymrph psychot Stör oh Sympt Schizophrenie	F29	Nnbez nichtorganische Psychose

ADRG U63**Schwere affektive Störungen**

Hauptdiagnose in Tabelle U63-1

DRG U63Z**Schwere affektive Störungen****Hauptdiagnose U63-1**

F30.0	Hypomanie	F32.0	Leichte depressive Episode
F30.1	Manie oh psychotische Symptome	F32.1	Mittelgradige depressive Episode
F30.2	Manie m psychotischen Symptomen	F32.2	Schwere depressive Episode oh psychot Symptome
F30.8	Sonstige manische Episoden	F32.3	Schwere depressive Episode m psychot Symptome
F30.9	Manische Episode, nnbez	F32.8	Sonstige depressive Episoden
F31.0	Bipolare affektive Störung, ggw hypoman Episode	F33.0	Rezidiv depressive Stör, ggw leichte Episode
F31.1	Bipol aff Stör, ggw man Epis oh psychot Symptome	F33.1	Rezidiv depressive Stör, ggw mittelgradige Episode
F31.2	Bipol aff Stör, ggw man Epis m psychot Symptome	F33.2	Rez depr Stör, ggw schwere Epis oh psychot Sympt
F31.3	Bipol aff Stör, ggw leichte/mittelgrad depress Episode	F33.3	Rez depr Stör, ggw schwere Epis m psychot Sympt
F31.4	Bipol aff Stör, ggw schwere depr Epis oh psychot Sympt	F33.4	Rezidiv depressive Störung, ggw remittiert
F31.5	Bipol aff Stör, ggw schwere depr Epis m psychot Sympt	F33.8	Sonstige rezidivierende depressive Störungen
F31.6	Bipolare affektive Psychose, ggw gemischte Episode	F33.9	Rezidivierende depressive Störung, nnbez
F31.7	Bipolare affektive Psychose, ggw remittiert	F34.8	Sonstige anhaltende affektive Störungen
F31.8	Sonstige bipolare affektive Störungen	F34.9	Anhaltende affektive Störung, nnbez
F31.9	Bipolare affektive Störung, nnbez	F38.0	Andere einzelne affektive Störungen

F38.1	Andere rezidivierende affektive Störungen	F39	Nnbez affektive Störung
F38.8	Sonstige nbez affektive Störungen		

ADRG U64**Angststörungen oder andere affektive und somatoforme Störungen**

Hauptdiagnose in Tabelle U64-1

DRG U64Z**Angststörungen oder andere affektive und somatoforme Störungen****Diagnose U64-1**

F20.4	Postschizophrene Depression	F45.32	Somatoform auton Fktstör, Unt Verdauungssyst
F32.9	Depressive Episode, nnbez	F45.37	Somatoform auton Fktstör, Mehr Org u Syst
F34.0	Zyklothymia	F45.38	Somatoforme auton Fktstör, sonst Organe/Systeme
F34.1	Dysthymia	F45.39	Somatoform auton Fktstör, nnbez Org od Syst
F40.00	Agoraphobie ohne Angabe einer Panikstörung	F45.40	Anhaltende somatoforme Schmerzstörung
F40.01	Agoraphobie mit Panikstörung	F45.41	Chron Schmerzstör mit somat und psych Faktoren
F40.1	Soziale Phobien	F45.8	Sonstige somatoforme Störungen
F40.2	Spezifische (isolierte) Phobien	F45.9	Somatoforme Störung, nnbez
F40.8	Sonstige phobische Störungen	F48.0	Neurasthenie
F40.9	Phobische Störung, nnbez	F48.1	Depersonalisations- u Derealisationssyndrom
F41.0	Panikstörung [episodisch paroxysmale Angst]	F48.8	Sonstige neurotische Störungen
F41.1	Generalisierte Angststörung	F48.9	Neurotische Störung, nnbez
F41.2	Angst u depressive Störung, gemischt	F51.0	Nichtorganische Insomnie
F41.3	Andere gemischte Angststörungen	F51.1	Nichtorganische Hypersomnie
F41.8	Sonstige spezifische Angststörungen	F51.2	Nichtorganische Störung Schlaf-Wach-Rhythmus
F41.9	Angststörung, nnbez	F51.3	Schlafwandeln [Somnambulismus]
F44.0	Dissoziative Amnesie	F51.4	Pavor nocturnus
F44.1	Dissoziative Fugue	F51.5	Alpträume [Angstträume]
F44.2	Dissoziativer Stupor	F51.8	Sonstige nichtorganische Schlafstörungen
F44.3	Trance- u Besessenheitszustände	F51.9	Nichtorganische Schlafstörung, nnbez
F44.4	Dissoziative Bewegungsstörungen	F59	Nnbez Verhaltensauffällig b körperl Störung u Faktoren
F44.5	Dissoziative Krampfanfälle	F68.0	Entwicklung körperl Symp aus psych Gründen
F44.6	Dissoziative Sensibilitäts-/EmpfindungsStör	F99	Psychische Störung ohne nähere Angabe
F44.7	Dissoziative Stör [KonversionsStör], gemischt	G47.0	Ein- u Durchschlafstörungen
F44.80	Ganser-Syndrom	G47.1	Krankhaft gesteigertes Schlafbedürfnis
F44.81	Multiple Persönlichkeit(ssstörung)	G47.2	Störungen Schlaf-Wach-Rhythmus
F44.82	Transit dissoziative Stör [KonversStör] in Kindh u Jug	G47.8	Sonstige Schlafstörungen
F44.88	Sonstige dissoziative Stör [Konversionsstörungen]	G47.9	Schlafstörung, nnbez
F44.9	Dissoziative Störung [Konversionsstörung], nnbez	R44.0	Akustische Halluzinationen
F45.0	Somatisierungsstörung	R44.2	Sonstige Halluzinationen
F45.1	Undifferenzierte Somatisierungsstörung	R44.3	Halluzinationen, nnbez
F45.2	Hypochondrische Störung	R44.8	So u nnbez Symp Sinneswahr/Wahrnehmungsvermögen
F45.31	Somatoform auton Fktstör, Ob Verdauungssyst		

ADRG U66**Ess-, Zwangs- und Persönlichkeitsstörungen und akute psychische Reaktionen oder psychische Störungen in der Kindheit**

Hauptdiagnose in Tabelle U66-1

DRG U66A**Ess-, Zwangs- und Persönlichkeitsstörungen und akute psychische Reaktionen oder psychische Störungen in der Kindheit, Alter < 18 Jahre**

Alter < 18 Jahre

DRG U66B**Ess-, Zwangs- und Persönlichkeitsstörungen und akute psychische Reaktionen oder psychische Störungen in der Kindheit, Alter > 17 Jahre****Diagnose U66-1**

F42.0	Vorwiegend Zwangsgedanken od Grübelzwang	F43.1	Posttraumatische Belastungsstörung
F42.1	Vorwiegend Zwangshandlungen [Zwangsrituale]	F43.2	Anpassungsstörungen
F42.2	Zwangsgedanken u -handlungen, gemischt	F43.8	Sonstige Reaktionen auf schwere Belastung
F42.8	Sonstige Zwangsstörungen	F43.9	Reaktion auf schwere Belastung, nnbez
F42.9	Zwangsstörung, nnbez	F50.0	Anorexia nervosa
F43.0	Akute Belastungsreaktion	F50.1	Atypische Anorexia nervosa

F50.2	Bulimia nervosa	F80.3	Erworb Aphasie m Epilep [Landau-Kleffner-Syndr]
F50.3	Atypische Bulimia nervosa	F80.8	Sonst EntwicklStör Sprechen od Sprache
F50.4	Eißattacken b and psychischen Störungen	F80.9	EntwicklStör Sprechen od Sprache, nnbez
F50.5	Erbrechen b and psychischen Störungen	F81.0	Lese- u Rechtschreibstörung
F50.8	Sonstige Eißstörungen	F81.1	Isolierte Rechtschreibstörung
F50.9	Eißstörung, nnbez	F81.2	Rechenstörung
F52.0	Mangel od Verlust von sexuellem Verlangen	F81.3	Kombinierte Störungen schulischer Fertigkeiten
F52.1	Sexuelle Aversion u mangelnde sexuelle Befriedigung	F81.8	Sonstige Entwicklungsstörungen schulischer Fertigkeiten
F52.3	Orgasmusstörung	F81.9	Entwicklungsstörung schulischer Fertigkeiten, nnbez
F52.4	Ejaculatio praecox	F82.0	Umschriebene Entwicklungsstörung der Grobmotorik
F52.6	Nichtorganische Dyspareunie	F82.1	Umschriebene Entwicklungsstörung der Fein- u Graphomotorik
F52.7	Gesteigertes sexuelles Verlangen	F82.2	Umschriebene Entwicklungsstörung der Mundmotorik
F52.8	So sex FktStör, nicht verurs d organ Störung od KH	F82.9	Umschriebene Entwicklungsstör motorischer Funkt, nnbez
F52.9	Nnbez sex FktStör, nicht verurs d organ Störung od KH	F83	Kombinierte umschriebene Entwicklungsstörung
F54	Psycholog od Verhaltens-Faktoren bei aokl KH	F84.0	Frühkindlicher Autismus
F60.0	Paranoide Persönlichkeitsstörung	F84.1	Atypischer Autismus
F60.1	Schizoide Persönlichkeitsstörung	F84.3	Andere desintegrative Störung Kindesalter
F60.2	Dissoziale Persönlichkeitsstörung	F84.4	Überaktive Stör m Intelligenzmind Bewegungstereotypen
F60.30	Emotional instabile PersönlStör, impulsiver Typ	F84.5	Asperger-Syndrom
F60.31	Emotional instabile PersönlStör, Borderline-Typ	F84.8	Sonstige tief greifende Entwicklungsstörungen
F60.4	Histrionische Persönlichkeitsstörung	F84.9	Tief greifende Entwicklungsstörung, nicht näher bezeichnet
F60.5	Anankastische [zwanghafte] PersönlichkeitsStör	F88	Andere Entwicklungsstörungen
F60.6	Ängstliche (vermeidende) Persönlichkeitsstörung	F89	Nnbez Entwicklungsstörung
F60.7	Abhängige (asthenische) Persönlichkeitsstörung	F90.0	Einfache Aktivitäts- u Aufmerksamkeitsstörung
F60.8	Sonstige spezifische Persönlichkeitsstörungen	F90.1	Hyperkinetische Störung Sozialverhalten
F60.9	Persönlichkeitsstörung, nnbez	F90.8	Sonstige hyperkinetische Störungen
F61	Kombinierte u and Persönlichkeitsstörungen	F90.9	Hyperkinetische Störung, nnbez
F62.0	Andauernde Persönlichkeitsänd nach Extrebelast	F91.0	Auf familiären Rahmen beschränkte Stör Sozialverhalten
F62.1	Andauernde Persönlichkeitsänd nach psych KH	F91.1	Stör Sozialverhalten b fehlenden sozialen Bindungen
F62.80	Andauernde Persönlichkeitsänd b chron Schmerzsyndr	F91.2	Stör Sozialverhalten b vorhandenen sozialen Bindungen
F62.88	Sonst andauernd Persönlichkeitsänd	F91.3	Stör Sozialverhalten m oppositionell, aufsässg Verhalten
F62.9	Andauernde Persönlichkeitsänderung, nnbez	F91.8	Sonstige Störungen Sozialverhalten
F63.0	Pathologisches Spielen	F91.9	Störung Sozialverhalten, nnbez
F63.1	Pathologische Brandstiftung [Pyromanie]	F92.0	Störung Sozialverhalten m depressiver Störung
F63.2	Pathologisches Stehlen [Kleptomanie]	F92.8	Sonst kombinierte Störung Sozialverhalten Emotionen
F63.3	Trichotillomanie	F92.9	Kombinierte Störung Sozialverhalten Emotionen, nnbez
F63.8	Sonst abnorme Gewohnh u Stör Impulskontrolle	F93.0	Emotionale Störung m Trennungsangst Kindesalter
F63.9	Abnorme Gewohnh u Stör Impulskontrolle, nnbez	F93.1	Phobische Störung Kindesalter
F64.0	Transsexualismus	F93.2	Stör m sozialer Ängstlichkeit Kindesalter
F64.1	Transvestitismus Beibehalt beider Geschlechtsrollen	F93.3	Emotionale Störung m Geschwisterrivalität
F64.2	Störung Geschlechtsidentität Kindesalter	F93.8	Sonstige emotionale Störungen Kindesalter
F64.8	Sonstige Störungen Geschlechtsidentität	F93.9	Emotionale Störung Kindesalter, nnbez
F64.9	Störung Geschlechtsidentität, nnbez	F94.0	Elektiver Mutismus
F65.0	Fetischismus	F94.1	Reaktive Bindungsstörung Kindesalter
F65.1	Fetischistischer Transvestitismus	F94.2	Bindungsstör Kindesalter m Enthemmung
F65.2	Exhibitionismus	F94.8	Sonst Störung sozialer Fkt m Beginn in Kindheit
F65.3	Voyeurismus	F94.9	Störung sozialer Fkt m Beginn in Kindheit, nnbez
F65.4	Pädophilie	F98.0	Nichtorganische Enuresis
F65.5	Sadomasochismus	F98.1	Nichtorganische Enkopresis
F65.6	Multiple Störungen Sexualpräferenz	F98.2	Fütterstörung im frühen Kindesalter
F65.8	Sonstige Störungen Sexualpräferenz	F98.3	Pica im Kindesalter
F65.9	Störung Sexualpräferenz, nnbez	F98.4	Stereotype Bewegungsstörungen
F66.0	Sexuelle Reifungskrise	F98.8	So nbez Verhalt-/emot Störung Beginn Kindheit/Jugend
F66.1	Ichdystone Sexualorientierung	F98.9	Nnbez Verhalt-/emot Störung Beginn Kindheit/Jugend
F66.2	Sexuelle Beziehungsstörung	R45.0	Nervosität
F66.8	Sonst psych u Verhaltstör iVm sex Entwickl/Orientier	R45.1	Ruhelosigkeit u Erregung
F66.9	Psych/VerhaltStör in Verbind m sex Entwickl/Orientier, nnbez	R45.4	Reizbarkeit u Wut
F68.1	Artifiz Stör [abs Erzeug/Vortäusch körp/psych Sympt]	R45.7	Emotioneller Schock od Streß, nnbez
F68.8	Sonstige nbez Persönlichkeits- und Verhaltensstörungen	R48.0	Dyslexie u Alexie
F69	Nnbez Persönlichkeits- und Verhaltensstörung	R48.1	Agnosie
F80.0	Artikulationsstörung	R48.2	Apraxie
F80.1	Expressive Sprachstörung	R48.8	So u nnbez Werkzeugstörungen
F80.20	Auditive Verarbeitungs-/Wahrnehmungsstörung [AVWS]	Z03.2	Beobachtung b Verdacht auf psych KH od VerhaltStör
F80.28	Sonstige rezeptive Sprachstörung		

ADRGs 901, 902**OR-Prozeduren ohne Bezug****DRGs 901A, 901B, 901C, 901D, 902Z**

OR-Prozeduren ohne Bezug

MDC 20

Alkohol- und Drogengebrauch
und alkohol- und
drogeninduzierte psychische
Störungen

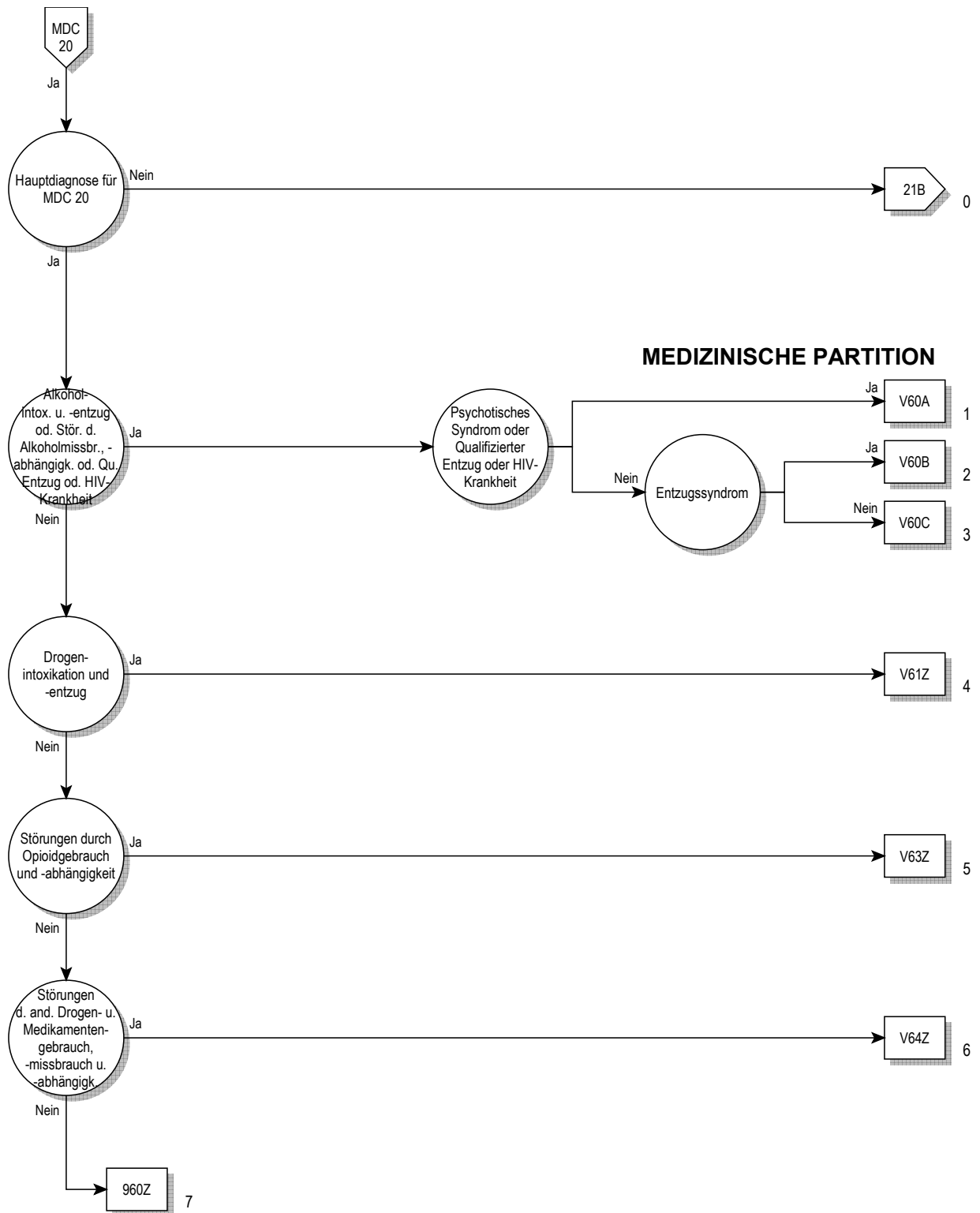

Entscheidungslogik MDC 20

Hauptdiagnose in Tabelle MDC20-0

Hauptdiagnose für MDC 20 (MDC20-0)

F10.0	Psych u VerhaltStör d Alkohol, akut Intox [ak Rausch]	F15.5	Psych u VerhaltStör Stimul/Koff, psychot Störung
F10.1	Psych u VerhaltStör d Alkohol, schädli Gebrauch	F15.6	Psych u VerhaltStör Stimul/Koff, amnest Syndrom
F10.2	Psych u VerhaltStör d Alkohol, Abhängigkeitssyndrom	F15.7	Restzust u verzög auftret psychot Stör d Stimul/Koff
F10.3	Psych u VerhaltStör d Alkohol, Entzugssyndrom	F15.8	Sonst psychische u VerhaltStör d Stimul/Koff
F10.4	Psych u VerhaltStör d Alkohol, Entzugssynd m Delir	F15.9	Nnbez psychische u VerhaltStör d Stimulantien/Koff
F10.5	Psych u VerhaltStör d Alkohol, psychot Störung	F16.0	Psych u VerhaltStör d Halluzin, akut Intox [ak Rausch]
F10.7	Restzust u verzög auftr psychot Stör d Alkohol	F16.1	Psych u VerhaltStör d Halluzin, schädli Gebrauch
F10.8	Sonst psychische u VerhaltStör d Alkohol	F16.2	Psych u VerhaltStör d Halluzin, Abhängigkeitssynd
F10.9	Nnbez psychische u VerhaltStör d Alkohol	F16.3	Psych u VerhaltStör d Halluzin, Entzugssyndrom
F11.0	Psych u VerhaltStör Opioide, akut Intox [ak Rausch]	F16.4	Psych u VerhaltStör d Halluzin, Entzugssynd m Delir
F11.1	Psych u VerhaltStör Opioide, schädli Gebrauch	F16.5	Psych u VerhaltStör d Halluzin, psychot Störung
F11.2	Psych u VerhaltStör Opioide, Abhängigkeitssyndrom	F16.6	Psych u VerhaltStör d Halluzin, amnest Syndrom
F11.3	Psych u VerhaltStör Opioide, Entzugssyndrom	F16.7	Restzust u verzög auftr psychot Stör d Halluzinogen
F11.4	Psych u VerhaltStör Opioide, Entzugssynd m Delir	F16.8	Sonst psychische u VerhaltStör d Halluzinogene
F11.5	Psych u VerhaltStör Opioide, psychot Störung	F16.9	Nnbez psychische u VerhaltStör d Halluzinogene
F11.6	Psych u VerhaltStör Opioide, amnest Syndrom	F17.0	Psych u VerhaltStör d Tabak, akut Intox [ak Rausch]
F11.7	Restzust u verzög auftr psychot Stör d Opioide	F17.1	Psych u VerhaltStör d Tabak, schädli Gebrauch
F11.8	Sonst psychische u VerhaltStör d Opioide	F17.2	Psych u VerhaltStör d Tabak, Abhängigkeitssynd
F11.9	Nnbez psychische u VerhaltStör d Opioide	F17.3	Psych u VerhaltStör d Tabak, Entzugssyndrom
F12.0	Psych u VerhaltStör d Cannab, akut Intox [ak Rausch]	F17.4	Psych u VerhaltStör d Tabak, EntzSynd m Delir
F12.1	Psych u VerhaltStör Cannab, schädli Gebrauch	F17.5	Psych u VerhaltStör d Tabak, psychot Störung
F12.2	Psych u VerhaltStör Cannab, Abhängigkeitssyndrom	F17.6	Psych u VerhaltStör d Tabak, amnest Syndrom
F12.3	Psych u VerhaltStör Cannab, Entzugssyndrom	F17.7	Restzust u verzög auftr psychot Stör d Tabak
F12.4	Psych u VerhaltStör Cannab, Entzugssynd m Delir	F17.8	Sonst psychische u VerhaltStör d Tabak
F12.5	Psych u VerhaltStör Cannab, psychot Störung	F17.9	Nnbez psychische u VerhaltStör d Tabak
F12.6	Psych u VerhaltStör Cannab, amnest Syndrom	F18.0	Psych u VerhaltStör fl LsgMittel, akut Intox [ak Rausch]
F12.7	Restzust u verzög auftr psychot Stör d Cannabinoide	F18.1	Psych u VerhaltStör fl LsgMittel, schädli Gebrauch
F12.8	Sonst psychische u VerhaltStör d Cannabinoide	F18.2	Psych u VerhaltStör fl LsgMittel, Abhängigkeitssynd
F12.9	Nnbez psychische u VerhaltStör d Cannabinoide	F18.3	Psych u VerhaltStör fl LsgMittel, Entzugssyndrom
F13.0	Psych u VerhaltStör Sed/Hypn, akut Intox [ak Rausch]	F18.4	Psych u VerhaltStör fl LsgMittel, Entzugssynd m Delir
F13.1	Psych u VerhaltStör Sed/Hypn, schädli Gebrauch	F18.5	Psych u VerhaltStör fl LsgMittel, psychot Störung
F13.2	Psych u VerhaltStör Sed/Hypn, Abhängigkeitssyndrom	F18.6	Psych u VerhaltStör fl LsgMittel, amnest Syndrom
F13.3	Psych u VerhaltStör Sed/Hypn, Entzugssyndrom	F18.7	Restzust u verzög auftr psychot Stör d fl LsgMittel
F13.4	Psych u VerhaltStör Sed/Hypn, Entzugssynd m Delir	F18.8	Sonst psychische u VerhaltStör d fl LsgMittel
F13.5	Psych u VerhaltStör Sed/Hypn, psychot Störung	F18.9	Nnbez psychische u VerhaltStör d flüchtige LsgMittel
F13.6	Psych u VerhaltStör Sed/Hypn, amnest Syndrom	F19.0	Psych/VerhaltStör mult/and psychotr Sub, ak Intox [ak R]
F13.7	Restzust u verz auftr psychot Störung d Sed/Hypn	F19.1	Psych/VerhaltStör mult/and psychotr Sub, schädli Gebr
F13.8	Sonst psychische u VerhaltStör d Sed/Hypn	F19.2	Psych/VerhaltStör mult/and psychotr Sub, AbhängSynd
F13.9	Nnbez psychische u VerhaltStör d Sedativa/Hypn	F19.3	Psych/VerhaltStör mult/and psychotr Sub, Entzugssynd
F14.0	Psych u VerhaltStör d Kokain, akut Intox [ak Rausch]	F19.4	Psych/VerhStör mult/and psychotr Sub, EntzSynd m Delir
F14.1	Psych u VerhaltStör d Kokain, schädli Gebrauch	F19.5	Psych/VerhaltStör mult/and psychotr Sub, psychot Stör
F14.2	Psych u VerhaltStör d Kokain, Abhängigkeitssyndrom	F19.6	Psych/VerhaltStör mult/and psychotr Sub, amnest Synd
F14.3	Psych u VerhaltStör d Kokain, Entzugssyndrom	F19.7	Restzu u verz auftr psychot Stör mult/and psychotr Sub
F14.4	Psych u VerhaltStör d Kokain, Entzugssynd m Delir	F19.8	Sonst psych u VerhaltStör d mult/and psychotr Substanzen
F14.5	Psych u VerhaltStör d Kokain, psychot Störung	F19.9	Nnbez psych/VerhaltStör d mult/and psychtr Substanzen
F14.6	Psych u VerhaltStör d Kokain, amnest Syndrom	F55.0	Mißbrauch von Antidepressiva
F14.7	Restzust u verzög auftr psychot Stör d Kokain	F55.1	Mißbrauch von Laxanzien
F14.8	Sonst psychische u VerhaltStör d Kokain	F55.2	Mißbrauch von Analgetika
F14.9	Nnbez psychische u VerhaltStör d Kokain	F55.3	Mißbrauch von Antazida
F15.0	Psych u VerhaltStör Stimul/Koff, ak Intox [ak Rausch]	F55.4	Mißbrauch von Vitaminen
F15.1	Psych u VerhaltStör Stimul/Koff, schädli Gebrauch	F55.5	Mißbrauch von Steroiden u Hormonen
F15.2	Psych u VerhaltStör Stimul/Koff, Abhängigkeitssyndrom	F55.6	Mißbrauch von Pflanzen od Naturheilmitteln
F15.3	Psych u VerhaltStör Stimul/Koff, Entzugssyndrom	F55.8	Mißbrauch v so nichtabhängigkeitserzeug Substanzen
F15.4	Psych u VerhaltStör Stimul/Koff, Entzugssynd m Delir	F55.9	Mißbrauch v nnbez nichtabhängigkeitserzeug Substanzen

ADRG V60**Alkoholintoxikation und -entzug oder Störungen durch Alkoholmissbrauch und Alkoholabhängigkeit oder Qualifizierter Entzug**

Hauptdiagnose in Tabelle V60-1 oder Prozedur in Tabelle V60-5 oder Nebendiagnose in Tabelle V60-2

DRG V60A**Alkoholintoxikation und -entzug oder Störungen durch Alkoholmissbrauch und Alkoholabhängigkeit mit psychotischem Syndrom oder qualifizierten Entzug oder HIV-Krankheit**

Diagnose in Tabelle V60-3 oder Prozedur in Tabelle V60-5 oder Nebendiagnose in Tabelle V60-2

DRG V60B**Alkoholintoxikation und -entzug oder Störungen durch Alkoholmissbrauch und Alkoholabhängigkeit ohne psychotisches Syndrom, ohne qualifizierten Entzug, ohne HIV-Krankheit, mit Entzugssyndrom**

Hauptdiagnose in Tabelle V60-4

DRG V60C**Alkoholintoxikation und -entzug oder Störungen durch Alkoholmissbrauch und Alkoholabhängigkeit ohne psychotisches Syndrom, ohne qualifizierten Entzug, ohne HIV-Krankheit, ohne Entzugssyndrom****Hauptdiagnose V60-1**

F10.0	Psych u VerhaltStör d Alkohol, akut Intox [ak Rausch]	F10.5	Psych u VerhaltStör d Alkohol, psychot Störung
F10.1	Psych u VerhaltStör d Alkohol, schädli Gebrauch	F10.7	Restzust u verzög auftr psychot Stör d Alkohol
F10.2	Psych u VerhaltStör d Alkohol, Abhängigkeitssyndrom	F10.8	Sonst psychische u VerhaltStör d Alkohol
F10.3	Psych u VerhaltStör d Alkohol, Entzugssyndrom	F10.9	Nnbez psychische u VerhaltStör d Alkohol
F10.4	Psych u VerhaltStör d Alkohol, Entzugssynd m Delir		

Nebendiagnose V60-2

B20	Infekt/paras KH infolge HIV-KH [Hum Immdef-Vir-KH]	B23.0	Akutes HIV-Infektionssyndrom
B21	BNB infolge HIV-KH [Hum Immundefiz-Virus-KH]	B23.8	Sonstige nbez Krankheitszustände infolge HIV-KH
B22	Sonst nbez KH infolge HIV-KH [Hum Immdef-Vir-KH]	B24	Nnbez HIV-KH [Humane Immundefizienz-Virus-KH]

Diagnose V60-3

F10.4	Psych u VerhaltStör d Alkohol, Entzugssynd m Delir	F10.6	Psych u VerhaltStör d Alkohol, amnest Syndrom
F10.5	Psych u VerhaltStör d Alkohol, psychot Störung	F10.7	Restzust u verzög auftr psychot Stör d Alkohol

Hauptdiagnose V60-4

F10.3	Psych u VerhaltStör d Alkohol, Entzugssyndrom
-------	---

Prozedur V60-5

94.6a.11‡↔ Motbhd Abhkr [Qual Entzug], von 7 bis 13 Tage
 94.6a.12‡↔ Motbhd Abhkr [Qual Entzug], von 14 bis 20 Tage

94.6a.13‡↔ Motbhd Abhkr [Qualifizierter Entzug], min 21 Tage

ADRG V61**Drogenintoxikation und -entzug**

Hauptdiagnose in Tabelle V61-1

DRG V61Z**Drogenintoxikation und -entzug****Hauptdiagnose V61-1**

F11.3	Psych u VerhaltStör Opioide, Entzugssyndrom	F12.5	Psych u VerhaltStör Cannab, psychot Störung
F11.4	Psych u VerhaltStör Opioide, Entzugssynd m Delir	F12.6	Psych u VerhaltStör Cannab, amnest Syndrom
F11.5	Psych u VerhaltStör Opioide, psychot Störung	F12.7	Restzust u verzög auftr psychot Stör d Cannabinoide
F11.6	Psych u VerhaltStör Opioide, amnest Syndrom	F12.8	Sonst psychische u VerhaltStör d Cannabinoide
F11.7	Restzust u verzög auftr psychot Stör d Opioide	F12.9	Nnbez psychische u VerhaltStör d Cannabinoide
F11.8	Sonst psychische u VerhaltStör d Opioide	F13.3	Psych u VerhaltStör Sed/Hypn, Entzugssyndrom
F11.9	Nnbez psychische u VerhaltStör d Opioide	F13.4	Psych u VerhaltStör Sed/Hypn, Entzugssynd m Delir
F12.3	Psych u VerhaltStör Cannab, Entzugssyndrom	F13.5	Psych u VerhaltStör Sed/Hypn, psychot Störung
F12.4	Psych u VerhaltStör Cannab, Entzugssynd m Delir	F13.6	Psych u VerhaltStör Sed/Hypn, amnest Syndrom

F13.7	Restzust u verz auftr psychot Störung d Sed/Hypn	F16.9	Nnbez psychische u VerhaltStör d Halluzinogene
F13.8	Sonst psychische u VerhaltStör d Sed/Hypn	F17.3	Psych u VerhaltStör d Tabak, Entzugssyndrom
F13.9	Nnbez psychische u VerhaltStör d Sedativa/Hypn	F17.4	Psych u VerhaltStör d Tabak, EntzSynd m Delir
F14.3	Psych u VerhaltStör d Kokain, Entzugssyndrom	F17.5	Psych u VerhaltStör d Tabak, psychot Störung
F14.4	Psych u VerhaltStör d Kokain, Entzugssynd m Delir	F17.6	Psych u VerhaltStör d Tabak, amnest Syndrom
F14.5	Psych u VerhaltStör d Kokain, psychot Störung	F17.7	Restzust u verzög auftr psychot Stör d Tabak
F14.6	Psych u VerhaltStör d Kokain, amnest Syndrom	F17.8	Sonst psychische u VerhaltStör d Tabak
F14.7	Restzust u verzög auftr psychot Stör d Kokain	F17.9	Nnbez psychische u VerhaltStör d Tabak
F14.8	Sonst psychische u VerhaltStör d Kokain	F18.3	Psych u VerhaltStör fl LsgMittel, Entzugssyndrom
F14.9	Nnbez psychische u VerhaltStör d Kokain	F18.4	Psych u VerhaltStör fl LsgMittel, Entzugssynd m Delir
F15.3	Psych u VerhaltStör Stimul/Koff, Entzugssyndrom	F18.5	Psych u VerhaltStör fl LsgMittel, psychot Störung
F15.4	Psych u VerhaltStör Stimul/Koff, Entzugssynd m Delir	F18.6	Psych u VerhaltStör fl LsgMittel, amnest Syndrom
F15.5	Psych u VerhaltStör Stimul/Koff, psychot Störung	F18.7	Restzust u verzög auftr psychot Stör d fl LsgMittel
F15.6	Psych u VerhaltStör Stimul/Koff, amnest Syndrom	F18.8	Sonst psychische u VerhaltStör d fl LsgMittel
F15.7	Restzust u verzög auftr psychot Stör d Stimul/Koff	F18.9	Nnbez psychische u VerhaltStör d flüchtige LsgMittel
F15.8	Sonst psychische u VerhaltStör d Stimul/Koff	F19.3	Psych/VerhaltStör mult/and psychotr Sub, Entzugssynd
F15.9	Nnbez psychische u VerhaltStör d Stimulantien/Koff	F19.4	Psych/VerhStör mult/and psychotr Sub, EntzSynd m Delir
F16.3	Psych u VerhaltStör d Halluzin, Entzugssyndrom	F19.5	Psych/VerhaltStör mult/and psychotr Sub, psychot Stör
F16.4	Psych u VerhaltStör d Halluzin, Entzugssynd m Delir	F19.6	Psych/VerhaltStör mult/and psychotr Sub, amnest Synd
F16.5	Psych u VerhaltStör d Halluzin, psychot Störung	F19.7	Restzu u verz auftr psychot Stör mult/and psychotr Sub
F16.6	Psych u VerhaltStör d Halluzin, amnest Syndrom	F19.8	Sonst psych u VerhaltStör d mult/and psychotr Substanzen
F16.7	Restzust u verzög auftr psychot Stör d Halluzinogen	F19.9	Nnbez psych/VerhaltStör d mult/and psychotr Substanzen
F16.8	Sonst psychische u VerhaltStör d Halluzinogene		

ADRG V63**Störungen durch Opioidgebrauch und Opioidabhängigkeit**

Hauptdiagnose in Tabelle V63-1

DRG V63Z**Störungen durch Opioidgebrauch und Opioidabhängigkeit****Hauptdiagnose V63-1**

F11.0	Psych u VerhaltStör Opiode, akut Intox [ak Rausch]	F11.2	Psych u VerhaltStör Opiode, Abhängigkeitssyndrom
F11.1	Psych u VerhaltStör Opiode, schädli Gebrauch		

ADRG V64**Störungen durch anderen Drogengebrauch und Medikamentenmissbrauch und andere Drogen- und Medikamentenabhängigkeit**

Hauptdiagnose in Tabelle V64-1

DRG V64Z**Störungen durch anderen Drogengebrauch und Medikamentenmissbrauch und andere Drogen- und Medikamentenabhängigkeit****Hauptdiagnose V64-1**

F12.0	Psych u VerhaltStör d Cannab, akut Intox [ak Rausch]	F17.2	Psych u VerhaltStör d Tabak, Abhängigkeitssynd
F12.1	Psych u VerhaltStör Cannab, schädli Gebrauch	F18.0	Psych u VerhaltStör fl LsgMittel, akut Intox [ak Rausch]
F12.2	Psych u VerhaltStör Cannab, Abhängigkeitssyndrom	F18.1	Psych u VerhaltStör fl LsgMittel, schädli Gebrauch
F13.0	Psych u VerhaltStör Sed/Hypn, akut Intox [ak Rausch]	F18.2	Psych u VerhaltStör fl LsgMittel, Abhängigkeitssynd
F13.1	Psych u VerhaltStör Sed/Hypn, schädli Gebrauch	F19.0	Psych/VerhaltStör mult/and psychotr Sub, ak Intox [ak R]
F13.2	Psych u VerhaltStör Sed/Hypn, Abhängigkeitssyndrom	F19.1	Psych/VerhaltStör mult/and psychotr Sub, schädli Gebr
F14.0	Psych u VerhaltStör d Kokain, akut Intox [ak Rausch]	F19.2	Psych/VerhaltStör mult/and psychotr Sub, AbhängSynd
F14.1	Psych u VerhaltStör d Kokain, schädli Gebrauch	F55.0	Mißbrauch von Antidepressiva
F14.2	Psych u VerhaltStör d Kokain, Abhängigkeitssyndrom	F55.1	Mißbrauch von Laxanzien
F15.0	Psych u VerhaltStör Stimul/Koff, ak Intox [ak Rausch]	F55.2	Mißbrauch von Analgetika
F15.1	Psych u VerhaltStör Stimul/Koff, schädli Gebrauch	F55.3	Mißbrauch von Antazida
F15.2	Psych u VerhaltStör Stimul/Koff, Abhängigkeitssyndrom	F55.4	Mißbrauch von Vitaminen
F16.0	Psych u VerhaltStör d Halluzin, akut Intox [ak Rausch]	F55.5	Mißbrauch von Steroiden u Hormonen
F16.1	Psych u VerhaltStör d Halluzin, schädli Gebrauch	F55.6	Mißbrauch von Pflanzen od Naturheilmitteln
F16.2	Psych u VerhaltStör d Halluzin, Abhängigkeitssynd	F55.8	Mißbrauch v so nichtabhängigkeitserzeug Substanzen
F17.0	Psych u VerhaltStör d Tabak, akut Intox [ak Rausch]	F55.9	Mißbrauch v nnbez nichtabhängigkeitserzeug Substanzen
F17.1	Psych u VerhaltStör d Tabak, schädli Gebrauch		

MDC 21A

Polytrauma

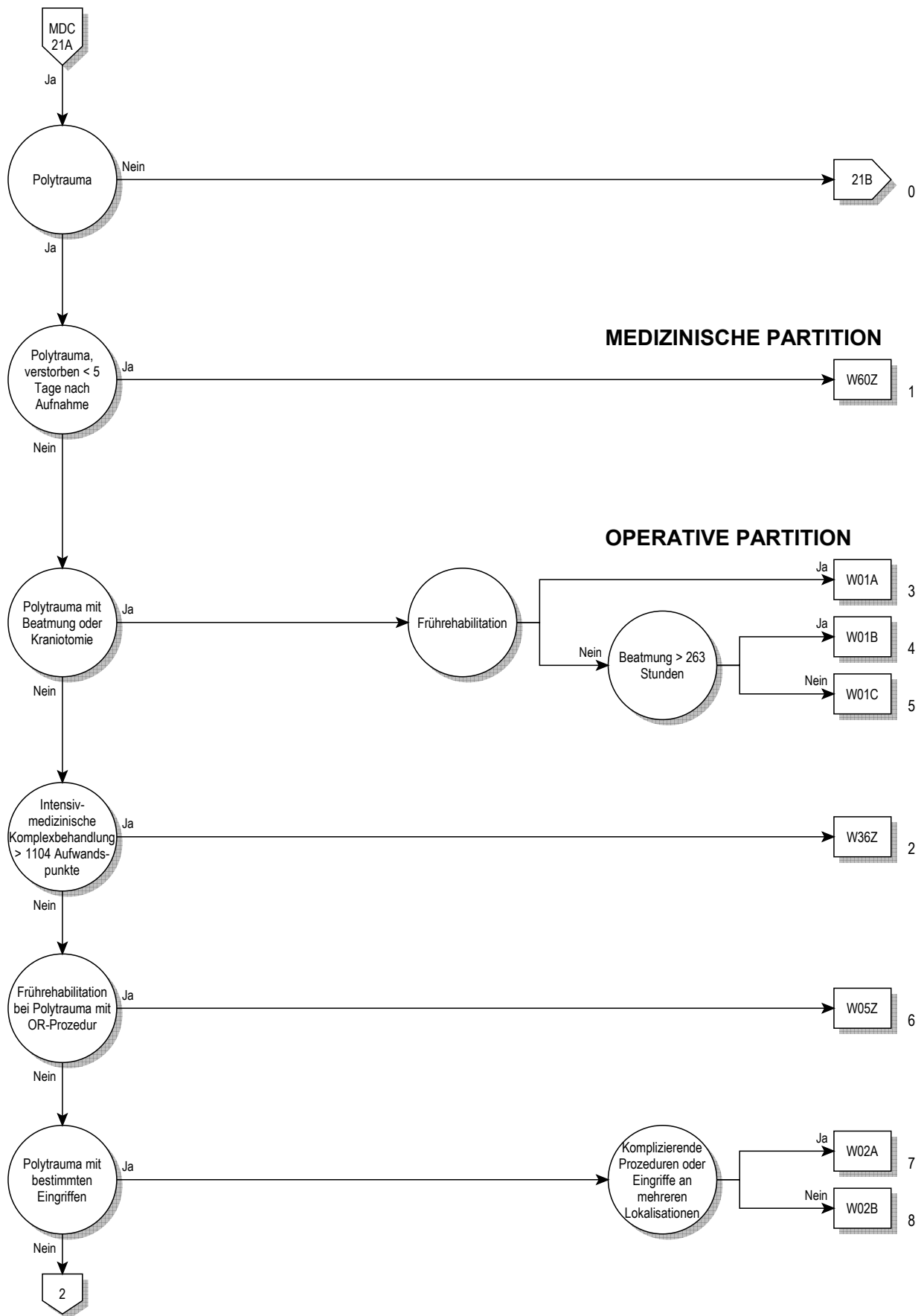

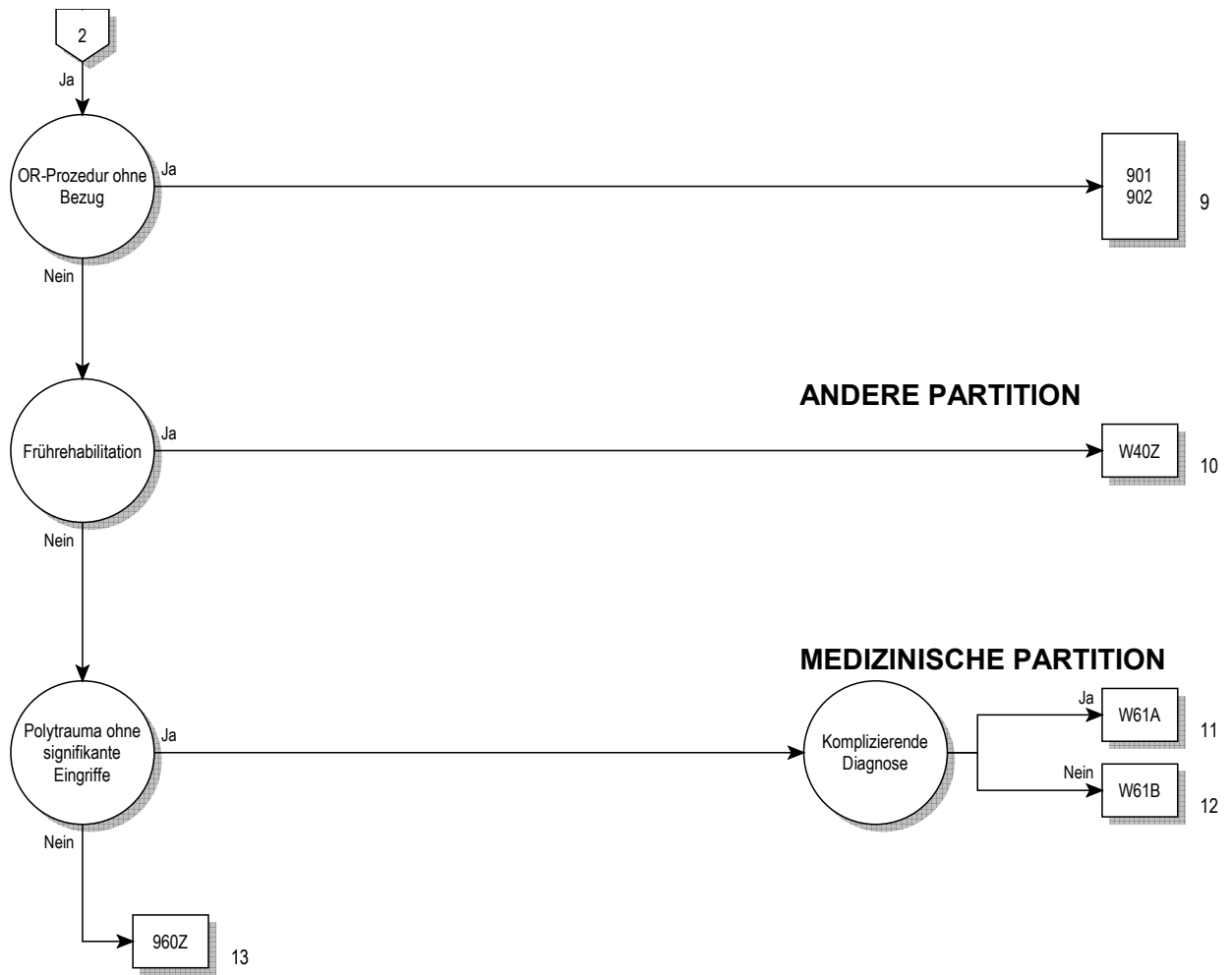

Entscheidungslogik MDC 21A

Polytrauma

ADRG W01**Polytrauma mit Beatmung oder Kraniotomie**

Mindestens eine Prozedur in Tabelle W01-1 oder Dauer der maschinellen Beatmung > 24 Stunden

DRG W01A**Polytrauma mit Beatmung oder Kraniotomie, mit Frührehabilitation**

Frührehabilitation

DRG W01B**Polytrauma mit Beatmung oder Kraniotomie, ohne Frührehabilitation, mit Beatmung > 263 Stunden**

Dauer der maschinellen Beatmung > 263 Stunden

DRG W01C**Polytrauma mit Beatmung oder Kraniotomie, ohne Frührehabilitation, ohne Beatmung > 263 Stunden****Prozedur W01-1**

01.12.00↔	Offene Biopsie an den Hirnhäuten, n.n.bez.	01.25.14↔	S Krniekt m Enl v allpl Mt o Mdräg i D Schädlnk o Epdraum
01.12.10↔	Stereotaktische offene Biopsie an den Hirnhäuten	01.25.19↔	So Kraniekt z Drain epid Flüssigk o aus sonst Gründen
01.12.99↔	Offene Biopsie an den Hirnhäuten, sonstige	01.25.20↔	Sonstige Kraniekt, Rekraniektomie mit Einbr e Drain
01.14.00↔	Offene Biopsie am Gehirn, n.n.bez.	01.25.21↔	S Krniekt,Rkrekt z Entf v alpl Mt o Mdr a d Schädlnk o Epdrtr
01.14.10↔	Stereotaktische offene Biopsie am Gehirn	01.25.99↔	Sonstige Kraniektomie, sonstige
01.14.99↔	Offene Biopsie am Gehirn, sonstige	01.31.00↔	Inzision an den Hirnhäuten, n.n.bez.
01.15↔	Biopsie am Schädel	01.31.10↔	Inzis an D Hirnh zur Entl e subduralen Hämat (Hygroms)
01.21↔	Inzision und Drainage an den kranialen Sinus	01.31.11↔	Inzision an D Hirnhäuten zur Entl e subduralen Empyems
01.22↔	Entf d Elektrod(n) e intrakraniellen Neurostimulators	01.31.20↔	Inzs an D Hrn h z Drain v sbd u sbchnoidlr Flüssgk
01.23.00↔	Rekraniotomie, n.n.bez.	01.31.99↔	Inzision an den Hirnhäuten, sonstige
01.23.10↔	Rekraniotomie mit Einbringen einer Drainage	01.32.00↔	Lobotomie und Traktotomie, n.n.bez.
01.23.20↔	Rekrant m Entf v allopl Mat o Medträg aus d Schädelkn	01.32.10↔	Lobotomie und Traktotomie, Zingulotomie
01.23.21↔	Rekrant m Entf von allopi Mat o Medträg aus d Epidraum	01.32.11↔	Lobotomie und Traktotomie, Subpiale Transsektion
01.23.29↔	Rekraniotomie mit Entfernen von sonstigen Material	01.32.12↔	Lobotomie und Traktotomie, Multiple Lobotomien
01.23.99↔	Rekraniotomie, sonstige	01.32.20↔	Lobotomie u Traktotomie, Stereot Untbr v Bahnsystemen
01.24.00↔	Sonstige Kraniotomie, n.n.bez.	01.32.99↔	Lobotomie und Traktotomie, sonstige
01.24.10↔	Sonstige Kraniotomie mit Dekompression	01.39.00↔	Sonstige Inzision am Gehirn, n.n.bez.
01.24.11↔	Sonst Kraniotomie zur Entleerung e epiduralen Hämatoms	01.39.10↔	Sonstige Inzision a Hirn zur Entl e intrazer Hämat
01.24.12↔	Sonstige Kraniotomie zur Entleerung eines epid Empyems	01.39.11↔	Sonstige Inzision a Hirn zur Entl e intrazer Abszesses
01.24.13↔	S Krniot,Enl v allpl Mt o Mdräg i d Schädlnk o Epdraum	01.39.19↔	So Inzis a Gehrin, Entl v So intrazerebraler Flüssigk
01.24.14↔	S Krniot,Entf v allpl Mtrialdr Mdräg aus Schädlnk o Epdraum	01.39.20↔	So Inzis a Hirn, Stereotaktische Entl e intrakr Hämat
01.24.15↔	Sonstige Kraniot, Entf e Fk aus Schädlnk o Epidraum	01.39.21↔	So Inzis a Hirn, Stereot Entl e intrakr Abszesses
01.24.16↔	So Kraniot, So Drain epid Flüssigk o aus sonst Gründen	01.39.29↔	So Inzs a Hrn, Streot Entl so intrknielr Flüssgk
01.24.20↔	Kraniotomie der Kalotte als Zugang, n.n.bez.	01.39.30↔	Sonstige Inzision a Gehirn, Entf e intrazerebralen Fk
01.24.21↔	Bohrlochtrepanation der Kalotte als Zugang	01.39.40↔	Anl e ext Drain a Liquusys (z.B. ventr, zist, subd)
01.24.22↔	Streotktsch gñhrt Schädlröfñng übr d Kltt als Zg	01.39.41↔	Anl e Reserv a Liquusys (z.B. ventr, zisternal, subd)
01.24.29↔	Kraniotomie der Kalotte als Zugang, sonstige	01.39.42↔	Entf e Reserv a Liquusys (z.B. ventr, zisternal, subd)
01.24.30↔	Zugang durch die Schädelbasis, n.n.bez.	01.39.50↔	Entfernung eines intrakraniellen Implantates
01.24.31↔	Zugang durch die Schädelbasis, transoral	01.39.99↔	Sonstige Inzision am Gehirn, sonstige
01.24.32↔	Zugang d d Schädelb, transor m Spl d weichen Gaumens	01.41↔	Operationen am Thalamus
01.24.33↔	Zg d d Schädlb, trnsr m Spl d weichn u hrtn Gaumns	01.42↔	Operationen am Globus pallidum
01.24.34↔	Zugang durch die Schädelbasis, transsphenoidal	01.51.00↔	Exz von Läsion oder Gewebe an d Hirnhäuten, n.n.bez.
01.24.35↔	Zugang durch die Schädelbasis, transethmoidal	01.51.10↔	Exz v Tmr an d Hrn h m Präprtion v infiltriertm Nchbr
01.24.36↔	Zugang durch die Schädelbasis, transmastoidal	01.51.99↔	Exzision von Läsion oder Gewebe an den Hirnhäuten, sonst
01.24.37↔	Zugang durch die Schädelbasis, translabyrinthär	01.52.00↔	Hemisphärektomie, n.n.bez.
01.24.38↔	Zugang durch die Schädelbasis, transpyramidal	01.52.10↔	Hemisphärektomie, hirmeigenes intrazerebrales Tumorgewebe
01.24.39↔	Zugang durch die Schädelbasis, sonstige	01.52.11↔	Hemisphärektomie, nicht hirmeigenes intrazereb Tumorgewebe
01.24.3a↔	Zugang durch die Schädelbasis, transkondylär	01.52.99↔	Hemisphärektomie, sonstige
01.24.3b↔	Zugang durch die Schädelbasis, transorbital	01.53.00↔	Lobektomie am Gehirn, n.n.bez.
01.24.3c↔	Zugang durch die Schädelbasis, mit Le-Fort-I-Osteotomie	01.53.10↔	Lobektomie am Gehirn, hirmeigenes intrazerebral Tumorgewebe
01.24.99↔	Sonstige Kraniotomie, sonstige	01.53.11↔	Lobekt a Hirn, Ni hirmeigenes intrazerebrales Tumor
01.25.00↔	Sonstige Kraniektomie, n.n.bez.	01.53.99↔	Lobektomie am Gehirn, sonstige
01.25.10↔	Sonstige Kraniektomie mit Dekompression	01.59.00↔	Sonstige Exz o Destr von Läs o Gew a Hirn, n.n.bez.
01.25.11↔	Sonst Kraniektomie zur Entleerung e epiduralen Hämatoms	01.59.10↔	Sonstige Exz von hirmeig intrazer Tumor a Hirn
01.25.12↔	Sonst Kraniektomie zur Entleerung e epiduralen Empyems	01.59.11↔	Sonstige Exz von Ni hirmeig intrazer Tumor a Hirn
01.25.13↔	So Kraniekt zur Entf e Fk aus Schädlnk o Epidraum	01.59.12↔	So Exz von Läs o Gew a Hirn, Debr e Kontusion a Hirn

01.59.19↔	Sonst Exzision von Läsion oder Gewebe am Gehirn, sonst	02.99.20↔	Umwdl e Lquorshts (Hrnwssrbleitng) i e Mhrfchbleitng
01.59.20↔	Sonstige Destr von hirneig intrazer Tumor a Hirn	02.99.29↔	Sonstige Revision und Entfernung von Liquorableitungen
01.59.21↔	Sonstige Destr von Ni hirneig intrazer Tumor a Hirn	02.99.30↔	Implantation oder Wechsel einer intrakraniellen Messsonde
01.59.29↔	Sonst Destruktion von Läsion o Gewebe am Gehirn, sonst	02.99.31↔	Revision (ohne Wechsel) einer intrakraniellen Messsonde
01.59.99↔	Sonstige Exz o Destr von Läs o Gew a Hirn, sonstige	02.99.40↔	Implantation oder Wechsel einer Neuroprothese
01.6x.00↔	Exzision u Destruktion einer Läsion am Schädel, n.n.bez.	02.99.41↔	Revision (ohne Wechsel) einer Neuroprothese
01.6x.10↔	Exzision und Destruktion von Tumorgewebe an Schädelbasis	02.99.50↔	Implant u Entf e KathBallonSyst z intrazer Brachyth
01.6x.11↔	Exzision und Destruktion von Tumorgewebe an d Kalotte	02.99.70↔	Rv (o Erstz) d Elktrd e intrkr Neurstm, n.n.bz.
01.6x.20↔	Exz und Destr vom sonst erkrankten Gew an d Schädelb	02.99.71↔	Rv(o Ers)d Elktrd intrkr Neurstm,streotktsch.perm Enzlsys z Dst
01.6x.21↔	Exz und Destr von sonst erkrankten Gew an d Kalotte	02.99.72↔	Rv(o Ers)d Elktrd intrkr Neurstm,streotktsch.perm Mhrlsys z Dst
01.6x.22↔	Exz u Dstr v snst erkrnktn Gw an d Klitt m Hrnh	02.99.79↔	Rev (oh Ersetz) d Elektrod e intrkr Neurostim, So
01.6x.99↔	Exzision und Destr einer Läsion a Schädel, sonstige	02.99.90↔	Sonstige stereotaktische Op an Schädel, Hirn und Hirnh
02.01↔	Eröffnen einer Schädelnaht	02.99.99↔	Sonst Operation an Schädel, Gehirn u Hirnhäuten, sonst
02.02↔	Elevation von Frakturfragmenten vom Schädel	04.41↔	Dekompression an der Wurzel des N. trigeminus
02.03↔	Bildung eines Schädelknochenlappens	07.61↔	Partielle Exzision der Hypophyse, transfrontaler Zugang
02.04.00↔	Knochen transplantation an den Schädel, n.n.bez.	07.62↔	Partielle Exz an der Hypophyse, transsphenoidaler Zugang
02.04.10↔	Knochen transplantation an den Schädel, Schädeldach	07.63↔	Partielle Exz an d Hypophyse, nicht näher bez Zugang
02.04.99↔	Knochen transplantation an den Schädel, sonstige	07.64↔	Totale Exzision der Hypophyse, transfrontaler Zugang
02.05.00↔	Einsetzen einer Schädelknochenplatte, n.n.bez.	07.65↔	Totale Exzision der Hypophyse, transsphenoidaler Zugang
02.05.10↔	Eins CADImp an Hrnsch oh Bt d Gsschäd,Enf Df	07.68↔	Totale Exzision der Hypophyse, and näher bez Zugang
02.05.11↔	Eins CADImp an Hrnsch oh Bt d Gsschäd,grßr o kmpf Df	07.69↔	Totale Exzision der Hypophyse, nicht näher bez Zugang
02.05.20↔	Eins CADImp an Hrnsch m Bt v Orb,Tmpreg o fr Sn(bs 2 Rg)	22.79.00↔	Rekonstruktion einer Nasennebenhöhle, n.n.bez.
02.05.30↔	Eins CADImp an Hrnsch m Bt mit Rg d Gsschäd(b3Rg)	22.79.10↔	Rekonstruktion des Stirnbeins
02.05.99↔	Einsetzen einer Schädelknochenplatte, sonstige	22.79.11↔	Rekonstruktion oder Kranialisation einer Stirnhöhlenwand
02.06.00↔	Sonstige Osteoplastik am Schädel, n.n.bez.	22.79.19↔	Sonstige Rekonstruktion einer Nasennebenhöhle
02.06.10↔	Frontoorbitale Kranioplastik zur Verlagerung	31.11↔	Temporäre Tracheostomie
02.06.20↔	Rk d Hrnsch oh Bt d Gsschäd, m einf Implnt (Knmnt)	31.21↔	Mediastinale Tracheostomie
02.06.30↔	Reko v Hirn u Gesschäd, m einf Implant (Knzement) o Tx	31.29↔	Sonstige permanente Tracheostomie
02.06.99↔	Sonst Osteoplastik am Schädel (Kranioplastik), sonst	31.74↔	Revision einer Tracheostomie
02.07↔	Entfernen einer Schädelknochenplatte	38.01↔	Inzision von intrakraniellen Gefässen
02.11↔	Einfache Naht an der Dura mater des Gehirns	38.31↔	Resektion von intrakraniellen Gefässen mit Anastomose
02.12.00↔	Sonstige Rekonstruktion an den Hirnhäuten, n.n.bez.	38.51↔	Ligatur und Stripping von intrakraniellen Varizen
02.12.10↔	Sonst Rekonstruktion an den Hirnhäuten ohne Kranioplastik	38.61↔	Sonstige Exzision von intrakraniellen Gefässen
02.12.20↔	Sonst Rekonstruktion an den Hirnhäuten mit Kranioplastik	38.81↔	Sonst chirurgischer Verschluss von intrakraniellen Gefässen
02.12.21↔	Sonst Duraplastik mit Kranioplastik an der Konvexität	39.28↔	Extrakraniell-intrakranieller Gefäss-Bypass
02.12.22↔	So Durapl m Kranioplastik a kraniozervikalen Übergang	39.30.00↔	Naht von Blutgefässen, n.n.bez.
02.12.99↔	Sonstige Rekonstruktion an den Hirnhäuten, sonstige	39.30.10↔	Anwendung eines Gefäßverschlussystems, n.n.bez.
02.13↔	Ligatur eines Gefässes der Hirnhäute	39.30.11↔	Anwendung eines Nahtsystems an Blutgefässen
02.14↔	Exzision am Plexus chorioideus	39.30.12↔	Anwendung eines Clipseystems an Blutgefässen
02.2↔	Ventrikulostomie	39.30.13↔	Verschluss eines Stichkanals mit Kollagen an Blutgefässen
02.31↔	Ventrikelschunt zu Strukturen in Kopf und Hals	39.30.19↔	Anwendung eines Gefäßverschlussystems, sonstige
02.32↔	Ventrikelschunt zum Kreislaufsystem	39.30.99↔	Naht von Blutgefässen, sonstige
02.33↔	Ventrikelschunt zur Thoraxhöhle	39.51.00↔	Aneurysma-Clipping, n.n.bez.
02.34↔	Ventrikelschunt zu Bauchhöhle und Bauchorganen	39.51.11↔	Aneurysma-Clipping intrakraniell
02.35↔	Ventrikelschunt zum Harnwegssystem	39.51.99↔	Aneurysma-Clipping, sonstige
02.39↔	Sonst Operationen zum Einrichten einer Ventrikeldrainage	86.94.00↔	Eins o Ers v Plsgnrt e Neurstm, Enzlsys, N spzf ob auflb, nmbz
02.41.00↔	Spülung und Exploration eines Ventrikelschunts, n.n.bez.	86.94.10↔	Enstz v Plsgnrt e intrkr Neurstm, Enzlsys, N wiedrauf
02.41.10↔	Spülung u Exploration eines Ventrikelschunts, zentraler Teil	86.94.11↔	Enstz v Plsgnrt e epd Neurstm, Enzlsys, N wiedrauf
02.41.20↔	Spülung u Exploration eines Ventrikelschunts, peripherer Teil	86.94.12↔	Enstz v Plsgnrt e prph Neurstm, Enzlsys, N wiedrauf
02.41.99↔	Spülung und Exploration eines Ventrikelschunts, sonstige	86.94.20↔	Erstz v Plsgnrt e intrkr Neurstm, Enzlsys, N wiedrauf
02.42.00↔	Ersetzen eines Ventrikelschunts, n.n.bez.	86.94.21↔	Erstz v Plsgnrt e epd Neurstm, Enzlsys, N wiedrauf
02.42.10↔	Ersetzen eines Ventrikelschunts, zentraler Teil	86.94.22↔	Erstz v Plsgnrt e prph Neurstm, Enzlsys, N wiedrauf
02.42.20↔	Ersetzen eines Ventrikelschunts, peripherer Teil	86.94.99↔	Eins o Ers v Plsgnrt e Neurstm, Enzlsys, N spzf ob auflb, so
02.42.99↔	Ersetzen eines Ventrikelschunts, sonstige	86.95.00↔	Eins o Ers v Plsgnrt e Neurstm, Mhrlsys, N spzf ob auflb, nmbz
02.43↔	Entfernen eines Ventrikelschunts	86.95.10↔	Enstz v Plsgnrt e intrkr Neurstm, Mhrlsys, N wiedrauf
02.91↔	Lösung von kortikalen Adhäsionen	86.95.11↔	Enstz v Plsgnrt e epd Neurstm, Mhrlsys, N wiedrauf
02.92↔	Plastische Rekonstruktion am Gehirn	86.95.12↔	Enstz v Plsgnrt e prph Neurstm, Mhrlsys, N wiedrauf
02.93.00↔	Implnt o Erstz d Elktrd(n) e intrkr Neurstm, n.n.bz.	86.95.20↔	Erstz v Plsgnrt e intrkr Neurstm, Mhrlsys, N wiedrauf
02.93.10↔	Implant o Ersetz v temp Mikroel z monok Abl u Stimul	86.95.21↔	Erstz v Plsgnrt e epd Neurstm, Mhrlsys, N wiedrauf
02.93.11↔	Implnt o Erstz v tmp Mikroel z mltk Abl u Stml	86.95.22↔	Erstz v Plsgnrt e prph Neurstm, Mhrlsys, N wiedrauf
02.93.20↔	Implnt o Erstz v prmn Mikroel z mnlk Abl u Stml	86.95.99↔	Eins o Ers v Plsgnrt e Neurstm, Mhrlsys, N spzf ob auflb, so
02.93.21↔	Implnt o Erstz v prmn Mikroel z mltk Abl u Stml	86.96.00↔	Enstz o Erstz v snst Plsgnrt e Neurstm, n.n.bz.
02.93.99↔	Implant o Ersetz d Elektrod(n) e intrkr Neurostim, So	86.96.10↔	Einsetz von Pulsgenerator zur Vorderwurzelstimulation
02.96↔	Einsetzen einer sphenoidalen Elektrode	86.96.11↔	Einsetzen von Pulsgenerator zur Vagusnervstimulation
02.99.00↔	Sonst Operation an Schädel, Gehirn und Hirnhäuten, n.n.bez.	86.96.20↔	Ersetzen von Pulsgenerator zur Vorderwurzelstimulation
02.99.10↔	Stereotaktische Eingriffe am Liquorsystem	86.96.21↔	Ersetzen von Pulsgenerator zur Vagusnervstimulation
02.99.11↔	Streot Implnt u Explntng v rdioaktvm Mt als slbst Engr	86.96.99↔	Einsetz o Ersetz von sonst Pulsgenerat e Neurostim, so
02.99.12↔	Stereot Implant von Gew an Schäd, Hirn und Hirnh	86.97↔	Enstz o Erstz v auflb Plsgnrt e Neurstm, Enzlsys
02.99.13↔	Stereotaktische Instill von Med als selbst Eingr	86.98.00↔	Eins o Erstz v auflb Plsgnrt e Neurstm, Mhrlsys, nmbz
02.99.14↔	Streot Implnt, Rv o Wchs v intrzr Kth z intrv Infs	86.98.10↔	Enstz v auflb Plsgnrt e intrkr Neurstm, Mhrlsys

86.98.11↔	Enstz v auflß Plsgnrt e epd Neurstm, Mhrlsys	92.30.99↔	Stereotaktische Bestrahlung, einzeitig, sonstige
86.98.12↔	Enstz v auflß Plsgnrt e prph Neurstm, Mhrlsys	92.31.00↔	Radiochirurgie mit Photonen n.n. bez., zerebral
86.98.20↔	Erstz v auflß Plsgnrt e intrkr Neurstm, Mhrlsys	92.31.10↔	Radiochirurgie mit Photonen n.n. bez., extrazerebral
86.98.21↔	Ersetz v auflß Pulsgenerat e epid Neurostim, Mehrelsys	92.32.00↔	Mehrquellige Photon-Radiochirurgie, n.n.bez.
86.98.22↔	Erstz v auflß Plsgnrt e prph Neurstm, Mhrlsys	92.32.01↔	Mehrquellige Photon-Radiochirurgie: Gamma-knife
86.98.99↔	Enstz o Erstz v auflß Plsgnrt e Neurstm, Mhrlsys, so	92.33.00↔	Teilchen-Radiochirurgie, n.n.bez.
92.24.02↔	Teleradth m Phot, Linbesch, Halbkörperbestrahlung	92.33.01↔	And Hochvstrth: Stereot Bestr, einzeit, zerebral
92.24.03↔	Teleradth m Phot, Linbesch, Ganzkörperbestrahlung	92.33.11↔	And Hochvstrth: Stereot Bestr, einzeit, Extrazer
92.25.02↔	Teleradth m Elekt, Linbesch, Halbkörperbestrahlung	92.39.00↔	Sonstige stereotaktische Radiochirurgie, n.n.bez.
92.25.03↔	Teleradth m Elekt, Linbesch, Ganzkörperbestrahlung	92.39.01↔	And Hochvstrth, Stereot Bestr, frakt,zereb, n.n.bez.
92.30.00↔	Stereotaktische Bestrahlung, einzeitig, n.n.bez.	92.39.11↔	And Hchvstrth, Streot Bstr, frkt, Extrzr, n.n.bez.
92.30.01↔	Stereotaktische Bestrahlung, einzeitig: Zerebral, n.n.bez.	92.39.20↔	And Hchvstrth, Streot Bstr, frkt: zrb, intmd Rdiioth
92.30.02↔	Stereotaktische Bestrahlung, einzeitig: Extrazerebral, n.n.bez.	92.39.21↔	And Hchvstrth, Streot Bstr, frkt: zrb, intmd Bgnbstr (IMAT)
92.30.20↔	Stereot Bestr, einzeit: Zerebral, intmod Radioth	92.39.22↔	And Hchvstrth, Streot Bstr, frkt: zrb, bldgst Enst
92.30.21↔	Streot Bstr, einzeit: Zrb, intmd Bgnbstr (IMAT)	92.39.29↔	And Hochvstrth, Stereot Bestr, frakt, zerebral, so
92.30.22↔	Stereot Bestr, einzeit: Zerebral, bildgest Einst	92.39.30↔	And Hchvstrth, Streot Bstr, frkt: Extrzr, intmd Rdiioth
92.30.30↔	Stereot Bestr, einzeit: Extrazer, intmod Radioth	92.39.31↔	And Hchvstrth, Streot Bstr, frkt: Extrzr, intmd Bgnbstr (IMAT)
92.30.31↔	Streot Bstr, einzeit: Extrzr, intmd Bgnbstr (IMAT)	92.39.32↔	And Hchvstrth, Streot Bstr, frkt: Extrzr, bldgst Enst
92.30.32↔	Stereot Bestr, einzeit: Extrazer, bildgest Einst	92.39.39↔	And Hochvstrth, Stereot Bestr, frakt, Extrazer, so

ADRG W02**Polytrauma mit bestimmten Eingriffen**

Mindestens eine Prozedur in Tabelle W02-1

DRG W02A**Polytrauma mit bestimmten Eingriffen, mit komplizierenden Prozeduren oder Eingriffen an mehreren Lokalisationen**

Komplizierende Prozeduren oder Eingriff an mehreren Lokalisationen

DRG W02B**Polytrauma mit bestimmten Eingriffen, ohne komplizierende Prozeduren oder Eingriffe an mehreren Lokalisationen****Prozedur W02-1**

00.50.00↔	Implnt e Rsynchrhrzsm oh Ang v Df, kmpl Syst [CRTP], nmbz	00.87↔	Ersatz der Oberfläche Hüftgelenk, partiell, Azetabulum
00.50.10↔	Implnt Rsynchrtrtm oh Abgbn v Df m d Mögl d Frnüb(CRTP)	01.10↔	Monitoring des intrakraniellen Drucks
00.50.51↔	Implant e Synchsyst, linksvent Pacing, Zweikammersystem	01.15↔	Biopsie am Schädel
00.50.52↔	Implant e Synchsyst, linksvent Pacing, Dreikays	01.16↔	Monitoring der zerebralen Sauerstoffsättigung (PtIO2)
00.50.99↔	Implnt e Rsynchrhrzsm oh Ang v Df, kmpl Syst [CRTP], S	01.17↔	Monitoring der Gehirntemperatur
00.51.00↔	Implant e Resynchrdefibr, kompl Syst [CRTD], n.n.bez.	01.21↔	Inzision und Drainage an den kranialen Sinus
00.51.10↔	Implnt e Rsynchrnstionsdfbrltrs m d Mögl d Frnüb(CRTD)	01.24.00↔	Sonstige Kraniotomie, n.n.bez.
00.51.99↔	Implant e Resynchrdefibr, kompl System [CRTD], So	01.24.10↔	Sonstige Kraniotomie mit Dekompression
00.53.00↔	Implnt o Erstz nr d Plsgnr e Rsynchrzschrm [CRTP], nmbz	01.24.11↔	Sonst Kraniotomie zur Entleerung e epiduralen Hämatoms
00.53.11↔	Systemumstellung b Resynchrzschrm [CRTP]	01.24.12↔	Sonstige Kraniotomie zur Entleerung eines epid Empyems
00.53.99↔	Implnt o Erstz nr d Plsgnr e Rsynchrzschrm [CRTP], S	01.24.13↔	S Krniot, Enl v allpl Mt o Mdräg i d Schädlkn o Epidraum
00.55.00↔	Enstz v prph Gfstnt(s) m MdFreistzng, n.n.bz.	01.24.14↔	S Krniot, Entf v allpl Mtrialdr Mdräg aus Schädlkn o Epidraum
00.55.11↔	Eins v prph Gfstnt m MdFreistzng, drug el übl Stnt>10cm	01.24.15↔	Sonstige Kraniot, Entf e Fk aus Schädelkn o Epidraum
00.55.99↔	Einsetz von periph Gefstent(s) m MedFreisetzung, So	01.24.16↔	So Kraniot, So Drain epid Flüssigk o aus sonst Gründen
00.63↔	Perkutanes Einsetzen von Stent(s) an A. carotis	01.24.20↔	Kraniotomie der Kalotte als Zugang, n.n.bez.
00.64↔	Prkt Enstz v Stnt(s) an snst präzrbr (xtkr) A	01.24.21↔	Bohrlochtrepanation der Kalotte als Zugang
00.65.00↔	Prkt Enstz v snst(n) intrkr vsk Stnt(s), n.n.bz.	01.24.22↔	Streotktsch gführt Schädlröfnng übr d Kltt als Zg
00.65.11↔	Prkt trnsmnlis Enstz v intrkr vsk Mkrstnts	01.24.29↔	Kraniotomie der Kalotte als Zugang, sonstige
00.65.99↔	Perkut Einsetz v sonst(n) intrakr vask Stent(s), So	01.24.30↔	Zugang durch die Schädelbasis, n.n.bez.
00.67.00↔	Perkutanes Einsetzen von zentralen Gefässtent(s), n.n.bez.	01.24.31↔	Zugang durch die Schädelbasis, transoral
00.67.10↔	Perkutanes Einsetzen von Gefässtent(s) in die V. cava	01.24.32↔	Zugang d d Schädelb, transor m Spal d weichen Gaumens
00.67.20↔	Perkutanes Einsetzen von Gefässtent(s) in die V. porta	01.24.33↔	Zg d d Schädlb, trnsr m Spl d weichn u hrtn Gaumns
00.67.99↔	Perkutanes Einsetzen von zentralen Gefässtent(s), sonst	01.24.34↔	Zugang durch die Schädelbasis, transsphenoidal
00.70↔	Rev e Hüftendoproth, sowohl azetab als auch fem Komp	01.24.35↔	Zugang durch die Schädelbasis, transethmoidal
00.71↔	Revision einer Hüftendoprothese, azetabuläre Komponente	01.24.36↔	Zugang durch die Schädelbasis, transmastoidal
00.72↔	Revision einer Hüftendoprothese, femorale Komponente	01.24.37↔	Zugang durch die Schädelbasis, translabyrinthär
00.73↔	Rev von Hüftproth, nur azetab Liner u / o nur Femkopf	01.24.38↔	Zugang durch die Schädelbasis, transpyramidal
00.80↔	Revision einer Knieprothese, total (alle Komponenten)	01.24.39↔	Zugang durch die Schädelbasis, sonstige
00.81↔	Revision einer Knieprothese, Tibiakomponente	01.24.3a↔	Zugang durch die Schädelbasis, transkondylär
00.82↔	Revision einer Knieprothese, Femurkomponente	01.24.3b↔	Zugang durch die Schädelbasis, transorbital
00.83↔	Revision einer Knieprothese, Patellarkomponente	01.24.3c↔	Zugang durch die Schädelbasis, mit Le-Fort-I-Osteotomie
00.84↔	Revision einer Knieprothese, Tibialiner	01.24.99↔	Sonstige Kraniotomie, sonstige
00.85↔	Ersatz der Oberfläche Hüftgelenk total	01.25.00↔	Sonstige Kraniektomie, n.n.bez.
00.86↔	Ersatz der Oberfläche Hüftgelenk, partiell, Femurkopf	01.25.10↔	Sonstige Kraniektomie mit Dekompression

01.25.11↔	Sonst Kraniektomie zur Entleerung e epiduralen Hämatoms	03.09.29↔	Zugang zur Brustwirbelsäule, sonstige
01.25.12↔	Sonst Kraniektomie zur Entleerung e epiduralen Emphyems	03.09.30↔	Zugang zur Lendenwirbelsäule, n.n.bez.
01.25.13↔	So Kraniekt zur Entf e Fk aus Schädelkn o Epidraum	03.09.31↔	Zugang zur Lendenwirbelsäule, ventral, 1 Segment
01.25.14↔	S Krniekt m Enl v allpl Mt o Mdrträg i D Schädlkn o Epdraum	03.09.32↔	Zugang zur Lendenwirbelsäule, ventral, 2 Segmente
01.25.19↔	So Kraniekt z Drain epid Flüssigk o aus sonst Gründen	03.09.33↔	Zugang zur Lendenwirbelsäule, ventral, 3 und mehr Segmente
01.25.20↔	Sonstige Kraniekt, Rekraniektomie mit Einbr e Drain	03.09.34↔	Zg z Lndwrbs (d Lmnt o Flvktmie), drs, 1 Sgm
01.25.21↔	S Krniekt,Rkrekt z Entf v alpl Mt o Mdr a d Schädkn o Epdrtr	03.09.35↔	Zug z Lndwrbs (d Laminot o Flavektomie), dors, 2 Seg
01.25.99↔	Sonstige Kraniektomie, sonstige	03.09.36↔	Zg z Lndwrbs (d Lmnt o Flvktmie), drs, 3 u mhr Sg
02.03↔	Bildung eines Schädelknochenlappens	03.09.37↔	Zug z Lndwrbs, Zug zu Os sacrum u zu Os coccygis
02.31↔	Ventrikelschunt zur Strukturen in Kopf und Hals	03.09.39↔	Zugang zur Lendenwirbelsäule, sonstige
02.32↔	Ventrikelschunt zum Kreislaufsystem	03.09.40↔	Inzis d Spinalkanals, Rm und Rmhät, n.n.bez.
02.33↔	Ventrikelschunt zur Thoraxhöhle	03.09.41↔	Inzision d Spinalkanals zur Drain epid Flüssigkeit
02.34↔	Ventrikelschunt zur Bauchhöhle und Bauchorganen	03.09.43↔	Inzis von Rm und Rückenmh zur Drain von subd Flüssigk
02.35↔	Ventrikelschunt zum Harnwegssystem	03.09.44↔	Inzis von Rm und Rückenmh zur Drain e intramed Hämat
02.39↔	Sonst Operationen zum Einrichten einer Ventrikeldrainage	03.09.45↔	Inzs v Rm u Rückenmh z Drain e intmdllär Abszsss
02.41.00↔	Spülung und Exploration eines Ventrikelschunts, n.n.bez.	03.09.49↔	Inzis d Spinalkanals, Rm und Rmhät, sonstige
02.41.10↔	Spülung u Exploration eines Ventrikelschunts, zentraler Teil	03.09.90↔	Sonstige Exploration des Spinalkanals
02.41.20↔	Spülung u Exploration eines Ventrikelschunts, peripherer Teil	03.09.91↔	Sonstige Dekompression des Spinalkanals
02.41.99↔	Spülung und Exploration eines Ventrikelschunts, sonstige	03.09.99↔	Sonst Exploration und Dekompression am Spinalkanal, so
02.42.00↔	Ersetzen eines Ventrikelschunts, n.n.bez.	03.1↔	Durchtrennung einer intraspinalen Nervenwurzel
02.42.10↔	Ersetzen eines Ventrikelschunts, zentraler Teil	03.21↔	Perkutane Chordotomie
02.42.20↔	Ersetzen eines Ventrikelschunts, peripherer Teil	03.29↔	Sonstige Chordotomie
02.42.99↔	Ersetzen eines Ventrikelschunts, sonstige	03.4x.00↔	Exz o Destr e Lös an Rm o Rückenmarkshäuten, n.n.bez.
02.43↔	Entfernen eines Ventrikelschunts	03.4x.10↔	Exz o Destr von Tumor an Rückenmark (intramedullär)
02.93.00↔	Implnt o Erstz d Elktrd(n) e intrkr Neurstm, n.n.bz.	03.4x.11↔	Exz o Destr von Tumor an Rückenmarkshäuten und Kn
02.93.10↔	Implant o Ersetz v temp Mikroel z monolok Abl u Stimul	03.4x.12↔	Exz o Destr v Tumor an intraspinalen Nervwur u Ggl
02.93.11↔	Implnt o Erstz v tmp Mikroel z mltk Abl u Stml	03.4x.19↔	Exz o Destr von Tumor an Rm o Rmhät, sonstige
02.93.20↔	Implnt o Erstz v prm Mikroel z mnk Abl u Stml	03.4x.20↔	Exz o Destr e sonstigen Lös an Rm (intramedullär)
02.93.21↔	Implnt o Erstz v prm Mikroel z mltk Abl u Stml	03.4x.21↔	Exz oder Destr e sonstigen Läsion an Rückenmarkshäuten
02.93.99↔	Implant o Ersetz d Elektrod(n) e intrakr Neurostim, So	03.4x.22↔	Exz o Dstr e snst Lös an intrspnl Nrvwrz u Ggl
02.99.00↔	Sonst Operation an Schädel, Gehirn und Hirnhäuten, n.n.bez.	03.4x.29↔	Exz o Destr e sonstigen Lös an Rm o Rmhät, sonstige
02.99.10↔	Stereotaktische Eingriffe am Liquorsystem	03.4x.99↔	Exz o Destr e Lös an Rm o Rückenmarkshäuten, sonstige
02.99.11↔	Streot Implnt u Explntion v rdioaktvm Mt als slbst Engr	03.53.00↔	Reposition einer Wirbelfraktur, n.n.bez.
02.99.12↔	Stereot Implant von Gew an Schäd, Hirn und Hirnh	03.53.11↔	Geschl Reposition e Wirbelfraktur mit externer Fix
02.99.13↔	Stereotaktische Instill von Med als selbst Ingr	03.53.20↔	Offene Reposition einer Wirbelfraktur
02.99.14↔	Streot Implnt, Rv o Wchs v intrzr Kth z intrv Infz	03.53.99↔	Reposition einer Wirbelfraktur, sonstige
02.99.20↔	Umwld e Lquorshts (Hrmwssrbleitng) i e Mhrfchbleitng	03.59.00↔	So Plast Reko und Op an Strukt d Spinalkan, n.n.bez.
02.99.29↔	Sonstige Revision und Entfernung von Liquorableitungen	03.59.10↔	S Plst Rk u Op an Strkt d Spnlkn, Vrschl e Diastmmylie
02.99.30↔	Implantation oder Wechsel einer intrakraniellen Messsonde	03.59.11↔	S Plst Rk u Op an Strkt d Spnlkn, Drchr e Flm trmnl
02.99.31↔	Revision (ohne Wechsel) einer intrakraniellen Messsonde	03.59.12↔	S Plst Rk u Op an Strkt d Spnlkn, Vrschl e spn Fstl
02.99.40↔	Implantation oder Wechsel einer Neuroprothese	03.59.13↔	S Plst Rk u Op an Strkt d Spnlkn, Spnl Drpl
02.99.41↔	Revision (ohne Wechsel) einer Neuroprothese	03.59.99↔	So Plast Reko und Op an Strukturen d Spinalkanals, so
02.99.50↔	Implant u Entf e KathBallonSyst z intrazer Brachythy	03.6↔	Lösung von Adhäsionen an Rückenmark und Nervenwurzeln
02.99.70↔	Rv (o Erstz) d Elktrd e intrkr Neurstm, n.n.bz.	03.79↔	Sonstiger Shunt am Spinalkanal
02.99.71↔	Rv(o Ers)d Elktrd intrkr Neurstm,streotktsch,perm Enzlsys z Dst	03.93.00↔	Implnt o Erstz d Elktrd(n) e spn Neurstm, n.n.bz.
02.99.72↔	Rv(o Ers)d Elktrd intrkr Neurstm,streotktsch,perm Mhrlysys z Dst	03.93.10↔	Implnt,Erstz d Elktrd tmp epid Neurstm,Enzlsys,Tstsm
02.99.79↔	Rev (oh Ersetz) d Elektrod e intrakr Neurostim, So	03.93.11↔	Implnt,Erstz d Elktrd tmp epid Neurstm,Mhrlysys,Tstsm
02.99.90↔	Sonstige stereotaktische Op an Schädel, Hirn und Hirnh	03.93.20↔	Imp,Ers d Elktrd prm epid Neurstm,Enzlsys,Dst,prk
02.99.99↔	Sonst Operation an Schädel, Gehirn u Hirnhäuten, sonst	03.93.21↔	Imp,Ers d Elktrd prm epid Neurstm,Mhrlysys,Dst,prk
03.01.00↔	Entfernen eines Fremdkörpers vom Spinalkanal, n.n.bez.	03.93.22↔	Imp,Ers d Elktrd prm epid Neurstm,Enzlsys,Dst,offn chr
03.01.10↔	Entfernen eines Fremdkörpers vom Spinalkanal, epidural	03.93.23↔	Imp,Ers d Elktrd prm epid Neurstm,Mhrlysys,Dst,offn chr
03.01.99↔	Entfernen eines Fremdkörpers vom Spinalkanal, sonstige	03.93.30↔	Implant o Ersetz e subd Elektrod zur Vorderwstim
03.02↔	Relaminektomie	03.93.99↔	Implant o Ersetz d Elektrod(n) e spin Neurostim, so
03.09.00↔	Sonst Exploration und Dekompression am Spinalkanal, n.n.bez.	03.94.00↔	Entf d Elektrod(n) e spinalen Neurostim, n.n.bez.
03.09.10↔	Zugang zur Halswirbelsäule, n.n.bez.	03.94.10↔	Entf d Elktrd(n) e epid Neurstm, Stbl, Enzlsys
03.09.11↔	Zugang zur Halswirbelsäule, ventral, 1 Segment	03.94.11↔	Entf d Elektrod(n) e epid Neurostim, Stabel, Mehrelsys
03.09.12↔	Zugang zur Halswirbelsäule, ventral, 2 Segmente	03.94.20↔	Entf d Elktrd(n) e epid Neurstm, Pltltnl, Enzlsys
03.09.13↔	Zugang zur Halswirbelsäule, ventral, 3 und mehr Segmente	03.94.21↔	Entf d Elktrd(n) e epid Neurstm, Pltltnl, Mhrlysys
03.09.14↔	Zugang zur Hws (d Laminot o Hemilekt), dors, 1 Segment	03.94.30↔	Entf d Elektrod(n) e subd Neurostim zur Vorderwstim
03.09.15↔	Zugang zur Hws (d Laminot o Hemilekt), dors, 2 Seg	03.94.99↔	Entf d Elektrod(n) e spinalen Neurostim, sonstige
03.09.16↔	Zug z Hws (d Laminot o Hemilekt), dors, 3 u mehr Seg	03.96.00↔	Perkutane Denervierung einer Facette, n.n.bez.
03.09.17↔	Zugang zum kraniozervikalem Uebergang	03.96.10↔	Perkutane Denervierung einer Facette, durch Inzision
03.09.19↔	Zugang zur Halswirbelsäule, sonstige	03.96.11↔	Perkutane Denervierung e Facette, d Thermokoagulation
03.09.20↔	Zugang zur Brustwirbelsäule, n.n.bez.	03.96.12↔	Perkutane Denervierung einer Facette, durch Kryodenervation
03.09.21↔	Zugang zur Brustwirbelsäule, ventral, 1 Segment	03.96.99↔	Perkutane Denervierung einer Facette, sonstige
03.09.22↔	Zugang zur Brustwirbelsäule, ventral, 2 Segmente	03.97↔	Revision eines Shunts an den Rückenmarkshäuten
03.09.23↔	Zugang zur Brustwirbelsäule, ventral, 3 und mehr Segmente	03.98↔	Entfernen eines Shunts von den Rückenmarkshäuten
03.09.24↔	Zugang zur Bws (d Laminot o Hemilekt), dors, 1 Segment	04.02↔	Durchtrennung des N. trigeminus
03.09.25↔	Zugang zur Bws (d Laminot o Hemilekt), dors, 2 Seg	04.03.00↔	Durchtr o Quetsch (Crushing) von and kran u periph Nn
03.09.26↔	Zug z Bws (d Laminot o Hemilekt), dors, 3 u mehr Seg	04.03.10↔	Durchtr o Quetsch (Crushing) d N. vestibulocochlearis

04.03.11↔	Drchtr o Quetsch(Crshng)v intrkr Anteiln v snst Hmnr u Ggl	04.3x.14↔	Epineurale Naht von Nerven der Hand, primär
04.03.20↔	Durchtr oder Quetschen (Crushing) von extrkr Hirnnerven	04.3x.15↔	Epineurale Naht von Nerven des Rumpfes, primär
04.03.30↔	Durchtrennung od Quetschen (Crushing) des Plexus brachialis	04.3x.16↔	Epn Nht v Nn d Beins(nkl. Plxs lmbsc,Leist,Bcknb),pr
04.03.31↔	Durchtrennung od Quetschen (Crushing) v Nerven der Schulter	04.3x.17↔	Epineurale Naht von Nerven des Fußes, primär
04.03.32↔	Durchtr o Quetsch (Crushing) von Nn d Armes und d Hand	04.3x.19↔	Epin Nht von sonstigen kran o peripheren Nn, primär
04.03.33↔	Drchtr o Quetsch (Crshng) v Nn d Rmpfs u d unt Extrm	04.3x.20↔	Epineurale Naht von extrakraniellen Hirnnerven, sekundär
04.03.99↔	Drchtr o Quetsch (Crshng) v and km u prph Nn, S	04.3x.21↔	Epineurale Naht des Plexus brachialis, sekundär
04.04.00↔	Sonst Inzision an kranialen und peripheren Nerven, n.n.bez.	04.3x.22↔	Epineurale Naht von Nerven der Schulter, sekundär
04.04.10↔	Sonstige Inzision am N. vestibulocochlearis	04.3x.23↔	Epineurale Naht von Nerven am Arm, sekundär
04.04.11↔	So Inzis an intrkr Anteilen von sonst Hirnner und Ggl	04.3x.24↔	Epineurale Naht von Nerven an der Hand, sekundär
04.04.20↔	Sonstige Inzision an extrakraniellen Hirnnerven	04.3x.25↔	Epineurale Naht von Nerven des Rumpfes, sekundär
04.04.30↔	Sonstige Inzision am Plexus brachialis	04.3x.26↔	Epn Nht v Nn d Beins(nkl. Plxs lmbsc,Leist,Bcknb),sk
04.04.31↔	Sonstige Inzision an Nerven der Schulter	04.3x.27↔	Epineurale Naht von Nerven des Fußes, sekundär
04.04.32↔	Sonstige Inzision an Nerven des Armes und der Hand	04.3x.29↔	Epin Nht von sonstigen kran und periph Nn, sekundär
04.04.33↔	Sonstige Inzis an Nn d Rumpfes und d unteren Extrem	04.3x.30↔	Interfaszikuläre Naht von extrakraniellen Hirnnerven, primär
04.04.99↔	Sonstige Inzis an kran und peripheren Nn, sonstige	04.3x.31↔	Interfaszikuläre Naht des Plexus brachialis, primär
04.05.00↔	Exzision (und Destruktion) des Ganglion Gasseri, n.n.bez.	04.3x.32↔	Interfaszikuläre Naht von Nerven der Schulter, primär
04.05.10↔	Exzision des Ganglion Gasseri	04.3x.33↔	Interfaszikuläre Naht von Nerven am Arm, primär
04.05.20↔	Destruktion des Ganglion Gasseri	04.3x.34↔	Interfaszikuläre Naht von Nerven an der Hand, primär
04.05.99↔	Exzision (und Destruktion) des Ganglion Gasseri, sonst	04.3x.35↔	Interfaszikuläre Naht von Nerven des Rumpfes, primär
04.06.00↔	Sonstige Exz von kran oder peripheren Ggl, n.n.bez.	04.3x.36↔	Intrfsz Nht v Nn d Beins(nkl. Plxs lmbsc,Leist,Bcknb),pr
04.06.10↔	Exzision von intrakraniellen Ganglien	04.3x.37↔	Interfaszikuläre Naht von Nerven des Fußes, primär
04.06.20↔	Exzision von sonstigen peripheren Ganglien	04.3x.39↔	Intrfsz Nht von sonstigen kran und periph Nn, primär
04.06.99↔	Sonstige Exz von kran oder peripheren Ggl, sonstige	04.3x.40↔	Interfaszikuläre Naht von extrakraniellen Hirnnerven, sekuär
04.07.00↔	Sonstige Exz o Avuls von kran o periph Nn, n.n.bez.	04.3x.41↔	Interfaszikuläre Naht des Plexus brachialis, sekundär
04.07.10↔	Exzision eines Nerven zur Transplantation	04.3x.42↔	Interfaszikuläre Naht von Nerven der Schulter, sekundär
04.07.11↔	Entfernung eines Nerventransplantates	04.3x.43↔	Interfaszikuläre Naht von Nerven am Arm, sekundär
04.07.20↔	Sonst Exzision oder Avulsion von intrakraniellen Nerven	04.3x.44↔	Interfaszikuläre Naht von Nerven an der Hand, sekundär
04.07.30↔	Sonst Exzision oder Avulsion von extrakraniellen Hirnnerven	04.3x.45↔	Interfaszikuläre Naht von Nerven des Rumpfes, sekundär
04.07.40↔	Sonstige Exzision oder Avulsion des Plexus brachialis	04.3x.46↔	Intrfsz Nht v Nn d Beins(nkl. Plxs lmbsc,Leist,Bcknb),sk
04.07.41↔	Sonstige Exzision oder Avulsion von Nerven der Schulter	04.3x.47↔	Interfaszikuläre Naht von Nerven des Fußes, sekundär
04.07.42↔	Sonstige Exz oder Avuls von Nerven d Armes und d Hand	04.3x.49↔	Intrfsz Nht von sonstigen kran und periph Nn, sek
04.07.43↔	So Exz o Avuls von Nn d Rumpfes und d unteren Extrem	04.3x.99↔	Naht an kranialen oder peripheren Nerven, sonstige
04.07.99↔	Sonstige Exz o Avuls von kran o periph Nn, sonstige	04.42.00↔	Sonstige Dekompression an kranialen Nerven, n.n.bez.
04.08.00↔	Optikuscheidenfensterung, n.n.bez.	04.42.10↔	Sonst Dekompression an kranialen Nerven, intrakraniell
04.08.10↔	Sonstige Operationen am N. opticus	04.42.20↔	Sonst Dekompression an kranialen Nerven, extrakraniell
04.08.99↔	Optikuscheidenfensterung, sonstige	04.42.99↔	Sonstige Dekompression an kranialen Nerven, sonstige
04.11.00↔	Gschl [Prkt] [Nd] Biops an km o prph N o Gngl, n.n.bz.	04.43.00↔	Entlastung am Karpaltunnel, n.n.bez.
04.11.10↔	Geschl [perkutane] [Nadel] Biops an intrkr Hirnner	04.43.10↔	Entlastung am Karpaltunnel, endoskopisch
04.11.20↔	Geschl [perkutane] [Nadel] Biops an extrkr Hirnnerven	04.43.99↔	Entlastung am Karpaltunnel, sonstige
04.11.30↔	Geschlossene [perkutane] [Nadel-] Biopsie am Plexus brachialis	04.44↔	Entlastung am Tarsaltunnel
04.11.31↔	Geschl [Perkut] [Nad] Biops an Nn d Armes und d Hand	04.49.00↔	So Dekompr o Lös v Adhäs an periph N o Gangl, n.n.bez.
04.11.39↔	Geschlossene [perkutane] [Nadel-] Biopsie an sonstn Nerven	04.49.10↔	Sonstige Dekompr oder Lös von Adhäs a Plexus brachia
04.11.40↔	Geschl [perkutane] [Nad] Biops an Nn d unteren Extrem	04.49.11↔	Sonstige Dekompr oder Lös von Adhäs an Nn d Schulter
04.11.99↔	Gschl [Prkt] [Nd] Biops an km o prph N o Gngl, so	04.49.12↔	Sonstige Dekompr oder Lös von Adhäs an Nerven d Armes
04.12.00↔	Offene Biops an kran o peripherem N o Gangl, n.n.bez.	04.49.13↔	Sonstige Dekompr oder Lös von Adhäs an Nerven d Hand
04.12.10↔	Offene Biopsie an intrakraniellen Hirnnerven	04.49.14↔	S Dkmpr o Lös v Adhäs a Plxs lmbsc, Leist u Bcknb
04.12.20↔	Offene Biopsie an extrakraniellen Hirnnerven	04.49.15↔	Sonstige Dekompr oder Lös von Adhäs an Nn d Beines
04.12.30↔	Offene Biopsie am Plexus brachialis	04.49.16↔	Sonstige Dekompr oder Lös von Adhäs an Nerven d Fußes
04.12.31↔	Offene Biopsie an Nerven der Schulter	04.49.99↔	S Dkmpr o Lös v Adhäs an snst prph Nn o Gngl, so
04.12.32↔	Offene Biopsie an Nerven des Armes und der Hand	04.5x.00↔	Transplantation von kranialem oder peripherem Nerv, n.n.bez.
04.12.33↔	Offene Biopsie an Nerven des Rumpfes	04.5x.10↔	Transplantation von extrakraniellen Hirnnerven
04.12.34↔	Offene Biopsie an Nerven des Plexus lumbosacralis	04.5x.11↔	Transplantation von Plexus brachia und Nn d Schulter
04.12.35↔	Offene Biopsie an Nerven der unteren Extremität	04.5x.12↔	Transplantation von Nerven des Armes und der Hand
04.12.99↔	Offene Biops an kran o peripherem N o Gangl, sonstige	04.5x.13↔	Transplantation von Nn d Rumpfes und d unteren Extrem
04.2x.00↔	Destr von kran und peripheren Nerven und Ggl, n.n.bez.	04.5x.19↔	Transplantation von sonstm kranialem oder peripherem Nerv
04.2x.10↔	Destruktion von intrakraniellen Hirnnerven und Ganglien	04.5x.99↔	Transplantation von kranialem oder peripherem Nerv, sonst
04.2x.20↔	Destruktion von extrakraniellen Hirnnerven	04.6x.00↔	Transposition von kranialen und peripheren Nerven, n.n.bez.
04.2x.30↔	Destruktion des Plexus brachialis	04.6x.10↔	Transposition e extrkr Hirnner mit epin primärer Naht
04.2x.31↔	Destruktion von Nerven der Schulter	04.6x.11↔	Transposition e extrkr Hirnner mit epin sekundärer Naht
04.2x.32↔	Destruktion von Nerven des Armes und der Hand	04.6x.12↔	Transp e extrkr Hirnner m interfsz prim und sek Nht
04.2x.33↔	Destruktion von Nerven des Rumpfes und Plexus lumbosacralis	04.6x.20↔	Transposition d Plexus brachia mit epin primärer Naht
04.2x.34↔	Destruktion von Nerven des Beines und des Fußes	04.6x.21↔	Transposition d Plexus brachia m epin sekundärer Naht
04.2x.39↔	Destruktion von sonstn peripheren Nerven oder Ganglien	04.6x.22↔	Transposition d Plexus brachia m interfsz prim Nht
04.2x.99↔	Destr von kran und peripheren Nerven und Ggl, sonstige	04.6x.23↔	Transposition d Plexus brachia m interfsz sek Nht
04.3x.00↔	Naht an kranialen oder peripheren Nerven, n.n.bez.	04.6x.30↔	Transposition e Nn d Schult m epin prim und sek Nht
04.3x.10↔	Epineurale Naht von extrakraniellen Hirnnerven, primär	04.6x.31↔	Transp e Nn d Schult m interfsz prim und sek Nht
04.3x.11↔	Epineurale Naht des Plexus brachialis, primär	04.6x.40↔	Transposition e Nerven d Armes mit epin primärer Naht
04.3x.12↔	Epineurale Naht von Nerven der Schulter, primär	04.6x.41↔	Transposition e Nerven d Armes m epin sekundärer Naht
04.3x.13↔	Epineurale Naht von Nerven am Arm, primär	04.6x.42↔	Transposition e Nerven d Armes m interfsz primärer Nht

04.6x.43↔	Transposition e Nn d Armes m interfsz sekundärer Nht	06.09.00↔	Sonstige Inzision im Gebiet der Schilddrüse, n.n.bez.
04.6x.50↔	Trnsp e Nn d Rmpfs u d unt Extrm m epn prm u sk Nht	06.09.10↔	Sonstige Inzis i Gebiet d Sd: o weitere Massn
04.6x.51↔	Trnsp e Nn d Rmpfs u d unt Extrm m intrfsz prm u sk Nht	06.09.11↔	Sonstige Inzision im Gebiet der Schilddrüse: Drainage
04.6x.60↔	Transposition e Nn d Hand m interfsz prim und sek Nht	06.09.12↔	Sonstige Inzision im Gebiet d Schilddrüse: Exploration
04.6x.70↔	Transposition m Neurolyse und Dekompr e extrk Hirnner	06.09.99↔	Sonstige Inzision im Gebiet der Schilddrüse, sonstige
04.6x.71↔	Trnsp m Neurlys u Dkmpr d Plxs brchia o e Nn d Schlt	06.89.00↔	Partielle Parathyreoidektomie, n.n.bez.
04.6x.72↔	Transposition m Neurolyse und Dekompr e Nerven d Armes	06.89.11↔	Reexploration mit partieller Parathyreoidektomie
04.6x.73↔	Transposition m Neurolyse und Dekompr e Nerven d Hand	06.89.13↔	Sonst Op an der Nebenschilddrüse durch Sternotomie
04.6x.74↔	Trnsp m Neurlys u Dkmpr e Nn d Rmpfs u d unt Extrm	06.89.99↔	Partielle Parathyreoidektomie, sonstige
04.6x.75↔	Transposition von sonstn kranialen und peripheren Nerven	06.91↔	Durchtrennung des Isthmus thyreoidae
04.6x.99↔	Transposition von kranialen und peripheren Nerven, sonst	06.92↔	Ligatur von Gefässen der Schilddrüse
04.71↔	Hypoglosso-faziale Anastomose	06.93↔	Naht an der Schilddrüse
04.72↔	Akzessorio-faziale Anastomose	07.00↔	Exploration im Gebiet der Nebenniere, n.n.bez.
04.73↔	Akzessorio-hypoglossale Anastomose	07.01↔	Einseitige Exploration im Gebiet der Nebenniere
04.74.00↔	Sonstige Anast e kran oder peripheren Nervs, n.n.bez.	07.02↔	Beidseitige Exploration im Gebiet der Nebenniere
04.74.10↔	Fazio-faziale Nerven-Anastomose	07.41↔	Inzision an einer Nebenniere
04.74.11↔	Interkosto-faszikuläre Nerven-Anastomose	07.42↔	Durchtrennung von afferenten Nerven der Nebennieren
04.74.99↔	Sonstige Anast e kran oder peripheren Nervs, sonstige	07.43↔	Ligatur von Gefässen der Nebennieren
04.75↔	Revision e früh plast Reko an e kran o periph N	07.44↔	Rekonstruktion an einer Nebenniere
04.76↔	Plast Reko e alten traumat Verletz an kran u periph Nn	07.45↔	Reimplantation von Gewebe der Nebennieren
04.79.00↔	Sonstige Neuroplastik, n.n.bez.	07.49↔	Sonstige Operation an e Nebenniere, d Nerven oder Gef
04.79.10↔	Transplantation und Transp e extrk Hirnner m epin Nht	07.80↔	Thymektomie, n.n.bez.
04.79.11↔	Transplantation und Transp d Plexus brachia m epin Nht	07.81↔	Sonstige partielle Exzision am Thymus
04.79.12↔	Transplantation und Transp von Nn d Schult m epin Nht	07.82↔	Sonstige totale Exzision des Thymus
04.79.13↔	Tx und Transp e Nn d Armes und d Hand m epin Nht	07.83↔	Thorakoskopische partielle Exzision am Thymus
04.79.14↔	Tx u Transp von Nn d Rumpfes u d unt Extrem m epin Nht	07.84↔	Thorakoskopische totale Exzision des Thymus
04.79.19↔	Transplantation und Transp e sonst Nervens m epin Nht	07.91↔	Exploration im Gebiet des Thymus
04.79.20↔	Transplantation und Transposition e Nn m interfsz Nht	07.92↔	Sonstige Inzision am Thymus
04.79.21↔	Tx und Transp e extrk Hirnner m interfsz Nht	07.93↔	Plastische Rekonstruktion am Thymus
04.79.22↔	Tx und Transp d Plexus brachia m interfsz Nht	07.95↔	Thorakoskopische Inzision am Thymus
04.79.23↔	Tx und Transp von Nn d Schult m interfsz Nht	07.98↔	Sonstige und Ni näh bez thorakoskopische Op a Thymus
04.79.24↔	Tx und Transp e Nn d Armes und d Hand m interfsz Nht	07.99↔	Sonst und nicht näher bezeichnete Operationen am Thymus
04.79.25↔	Tx u Trnsp v Nn d Rmpfs u d unt Extrm m intrfsz Nht	08.11.00↔	Biopsie am Augenlid, n.n.bez.
04.79.29↔	Transplantation und Transp e sonst Nn m interfsz Nht	08.11.10↔	Geschlossene (Nadel-) Biopsie am Augenlid
04.79.99↔	Sonstige Neuroplastik, sonstige	08.11.20↔	Offene Biopsie am Augenlid
04.92.00↔	Implnt o Erstz d Elktrd(n) e prph Neurstm, n.n.bz.	08.11.99↔	Biopsie am Augenlid, sonstige
04.92.10↔	Implnt,Erstz d Elktrd tmp prph Neurstm,Enzlsys,Tstsm	08.21↔	Exzision eines Chalazions
04.92.11↔	Implnt,Erstz d Elktrd tmp prph Neurstm,Mhrlsys,Tstsm	08.22.00↔	Exzision e anderen kleineren Läsion am Augenlid, n.n.bez.
04.92.20↔	Imp,Ers d Elktrd prm prph Neurstm,Stbl,Enzlsys,Prk	08.22.10↔	Exz e and klein Läs a Lid, Ni hist kontr (mikrog Chir)
04.92.21↔	Implnt,Erstz d Elktrd prm prph Neurstm,Stbl,Mhrlsys,prk	08.22.11↔	Exz e and klein Läs a Lid, hist kontr (mikrog Chir)
04.92.30↔	Imp,Ers d Elktrd prm prph Neurstm,Plttnl,Enzlsys,offn chr	08.22.99↔	Exzision einer anderen kleineren Läsion am Augenlid, sonst
04.92.31↔	Imp,Ers d Elktrd prm prph Neurstm,Plttnl,Mhrlsys,offn chr	08.23.00↔	Exz e gröss Läs a Augenlid, nicht durchgeh, n.n.bez.
04.92.40↔	Impl oder Ersetzen einer Vagusnervstimulationselektrode	08.23.10↔	Exz e gröss Läs a Lid, N drchgh, N hst kntr (mkrg Chr)
04.92.99↔	Implant o Ersetz d Elektrod(n) e periph Neurostim, so	08.23.11↔	Exz e gröss Läs a Lid, N drchgh, hst kntr (mkrg Chr)
04.93.00↔	Entf d Elektrod(n) e peripheren Neurostim, n.n.bez.	08.23.99↔	Exz e gröss Läs a Augenlid, nicht durchgeh, sonstige
04.93.10↔	Entf d Elktrd(n) e prph Neurstm, Stbl, Enzlsys	08.24.00↔	Exz e gröss Läsion a Augenlid, perforierend, n.n.bez.
04.93.11↔	Entf d Elktrd(n) e prph Neurstm, Stbl, Mhrlsys	08.24.10↔	Exz e gröss Läs a Lid, prf, n hst kntr (mkrg Chr)
04.93.20↔	Entf d Elktrd(n) e prph Neurstm, Plttnl, Enzlsys	08.24.11↔	Exz e gröss Läs a Lid, perf, hist kontr (mikrog Chir)
04.93.21↔	Entf d Elktrd(n) e prph Neurstm, Plttnl, Mhrlsys	08.24.99↔	Exz e gröss Läsion a Augenlid, perforierend, sonstige
04.93.40↔	Entfernen einer Vagusnervselektrode	08.31↔	Beheb e Blephaptos d M. frontalisVerfahren mit Naht
04.93.99↔	Entf d Elektrod(n) e peripheren Neurostim, sonstige	08.32↔	Beheb e Blephaptos d M. frontVerf mit Faszschling
04.94.10↔	Rv (h Erstz) d Elktrd(n) e prph Neurstm, n.n.bz.	08.33↔	Bhb e Blphpts d Rs o Vrig d M. lvt plp o sein Apneur
04.94.11↔	Rv (h Erstz) d Elktrd(n) e prph Neurstm, Stbl, Enzlsys	08.34↔	Beheb e Blephaptos d And Verfahren a M. levat palp
04.94.12↔	Rv (h Erstz) d Elktrd(n) e prph Neurstm, Stbl, Mhrlsys	08.35↔	Behebung einer Blepharoptose durch Tarsoplastik
04.94.13↔	Rv(h Erstz)d Elktrd(n)e prph Neurstm,Plttnl,Enzlsys	08.36↔	Behebung einer Blepharoptose durch andere Verfahren
04.94.14↔	Rv(h Erstz)d Elktrd(n)e prph Neurstm,Plttnl,Mhrlsys	08.37↔	Reduktion einer Ptosen-Überkorrektur
04.94.99↔	Rev (oh Ersetz) d Elektrod(n) e periph Neurostim, so	08.38↔	Korrektur einer Lidretraktion
04.99.00↔	Sonst Operation an kranialen und peripheren Nerven, n.n.bez.	08.41↔	Behebung von Entropium o Ektropium durch Thermokauteri
04.99.10↔	Implantation oder Ers einer peripheren Neuroprothese	08.42↔	Behebung von Entropium oder Ektropium d Nahtverfahren
04.99.11↔	Revision (ohne Ersetzen) einer peripheren Neuroprothese	08.43↔	Behebung von Entropium oder Ektropium d Keilresektion
04.99.12↔	Entfernung einer peripheren Neuroprothese	08.44.00↔	Behebung von Entropium o Ektropium durch Lidplastik, n.n.bez.
04.99.99↔	Sonst Operation an kranialen une peripheren Nerven, sonst	08.44.10↔	Bhb v Entrp o Ektrp d Ldplst, hr Vrkd d Agnlids
05.0↔	Durchtrennung von sympathischen Nerven oder Ganglien	08.44.99↔	Sonst Behebung von Entropium o Ektropium durch Lidplastik
05.11↔	Biopsie an einem sympathischen Nerv oder Ganglion	08.49.00↔	Sonstiger Eingr zur Korr e Entrop o Ektrop, n.n.bez.
05.19↔	Sonstige diagn Massnahm an sympathischen Nn oder Ggl	08.49.10↔	S Engr z Krr e Entrp o Ektrp, Op an d Ldrtrktrm
05.81↔	Plast Rekonstruktion an sympathischem Nerv oder Ganglion	08.49.11↔	So Eingr zur Korr e Entrp o Ektrop, Rep e Lidlamelle
05.89↔	Sonstige Operation an sympathischem Nerv oder Ganglion	08.49.99↔	Sonstiger Eingr zur Korr e Entrop o Ektrop, sonstige
05.9↔	Sonstige Operationen am Nervensystem	08.51↔	Kanthotomie
06.01↔	Aspiration im Gebiet der Schilddrüse	08.52↔	Blepharorrhaphie
06.02↔	Wiedereröffnung einer Wunde im Gebiet der Schilddrüse	08.59.00↔	Sonstige Anpassung der Lidposition, n.n.bez.

08.59.10↔	Kanthoplastik, n.n.bez.	10.42.99↔	Sonstige Konjunktiv Fornixrekonstr mit fr Transplantat
08.59.11↔	Kanthopexie	10.43↔	Sonstige Rekonstruktion der konjunktivalen Fornix
08.59.12↔	Korrekturoperation bei Epikanthus	10.44.00↔	Sonsts freies Transplantat an die Konjunktiva, n.n.bez.
08.59.99↔	Sonstige Anpassung der Lidposition, sonstige	10.44.10↔	Sonsts freies Transplantat an die Konjunktiva, autogen
08.61.00↔	Plast Reko d Lids m Hautappen o Tx, n.n.bez.	10.44.11↔	Sonsts freies Transplantat an die Konjunktiva, nicht autogen
08.61.10↔	Plastische Rekonstruktion des Augenlids mit Hautlappen	10.44.99↔	Sonsts freies Transplantat an die Konjunktiva, sonst
08.61.11↔	Plastische Rekonstruktion des Augenlids mit Hauttransplantat	10.49.00↔	Sonstige Konjunktivplastik, n.n.bez.
08.61.99↔	Sonstige Plast Reko d Lids m Hautlap o transplantat	10.49.10↔	Sonstige Konjunktivplastik, Tenonplastik
08.62↔	Plast Reko d Lids m Schleimhautlappen o transplantat	10.49.99↔	Sonstige Konjunktivplastik, sonstige
08.63↔	Plastische Rekonstruktion d Augenlids mit Haarfollltx	10.5x.00↔	Lösung von Adhäsionen an Konjunktiva und Augenlid, n.n.bez.
08.64↔	Plast Rekonstruktion d Lids m tarsokonjunktivalem Lp	10.5x.10↔	Lös von Adhäs an Konjunkt und Lid mit Bindehautplastik
08.69.00↔	So Plast Reko d Lids m Lp o Transplantaten, n.n.bez.	10.5x.99↔	Sonst Lösung von Adhäsionen an Konjunktiva und Augenlid
08.69.10↔	Plastische Rekonstruktion des Augenlids mit Knorpel	10.6x.00↔	Versorgung einer Konjunktivaverletzung, n.n.bez.
08.69.11↔	Plastische Rekonstruktion d Lids mit allopl Material	10.6x.10↔	Versorgung einer Konjunktivaverletzung, durch Naht
08.69.12↔	Plast Reko d Lids m Verschiebe u Rotationspl d Lides	10.6x.99↔	Sonstige Versorgung einer Konjunktivaverletzung
08.69.13↔	Plast Rekonstruktion des Augenlids mit Oberlidverlängerung	11.0↔	Entf e intrakornealen Fk aus d Kornea mittels Magnet
08.69.19↔	Plast Reko d Lids m sonstigem Lp o Transplantaten	11.1↔	Inzision der Kornea
08.69.99↔	So Plast Reko d Lids m Lp o Transplantaten, so	11.21↔	Scraping der Kornea für Ausstrich oder Kultur
08.70↔	Plastische Rekonstruktion des Augenlids, n.n.bez.	11.22.00↔	Biopsie der Kornea, n.n.bez.
08.71↔	D Lidrand umfassende Plast Reko d Lids, part Tiefe	11.22.10↔	Geschlossene (Nadel-) Biopsie der Kornea
08.72↔	Sonstige plastische Rekonstruktion d Lids, part Tiefe	11.22.20↔	Offene Biopsie der Kornea
08.73.00↔	D Ldrnd umfss Plst Rk d Lds, vl Tief, n.n.bz.	11.22.99↔	Biopsie der Kornea, sonstige
08.73.10↔	Verschiebepplastik der Lidkante	11.31↔	Transposition eines Pterygiums
08.73.99↔	D Lidrand umfassende Plast Reko d Lids, volle Tief, so	11.32↔	Exzision eines Pterygiums mit Korneatransplantat
08.74.00↔	Sonstige Plast Reko d Lids, volle Tiefe, n.n.bez.	11.41↔	Mechanisches Entfernen von Korneaepithel
08.74.10↔	Oberlidverlängerung	11.42↔	Thermokauterisation einer Kornealäsion
08.74.99↔	Sonstige Plast Reko d Lids, volle Tiefe, sonstige	11.43↔	Kryotherapie einer Kornealäsion
08.82↔	Versorg e Risswund d Lids, d Lidrand umfass, part Tief	11.49.00↔	Sonstiges Entf oder Destr e Kornealäsion, n.n.bez.
08.83↔	Sonstige Versorgung e Risswunde d Lids, part Tiefe	11.49.10↔	Destruktion einer Kornealäsion, durch laserkoagulation
08.84↔	Vrsrg e Rsswnd d Lds, d Ldrnd umfss, vl Tief	11.49.19↔	Sonstige Destruktion einer Kornealäsion
08.85↔	Sonst Versorgung einer Risswunde des Augenlids, volle Tief	11.49.20↔	Keratektomie einer Kornealäsion durch phototherapie
08.86↔	Rhytidektomie am Unterlid	11.49.29↔	Sonstige Keratektomie einer Kornealäsion
08.87↔	Rhytidektomie am Oberlid	11.49.99↔	Sonstiges Entf oder Destr e Kornealäsion, sonstige
08.89.00↔	Sonst plastische Rekonstruktion des Augenlids, n.n.bez.	11.51↔	Naht einer Korneaverletzung
08.89.10↔	Plast Reko d Lids, medialer o lateraler Lidwinkel	11.52↔	Korrektur einer postop Wunddehiszenz an der Kornea
08.89.11↔	Plastische Rekonstruktion d Augenlids d Hebung d Augbr	11.53↔	Versorgung e Konrverl oder wunde mit KonjunktLappen
08.89.12↔	Plast Reko d Lids d Entf e Fettgewebeprolapses d Orb	11.59.00↔	Sonstige Rekonstruktion der Kornea, n.n.bez.
08.89.13↔	Plast Reko d Lids d Oberflächenbehandlung m Laser	11.59.10↔	Rekonstruktion durch Deckung der Kornea, n.n.bez.
08.89.14↔	Plast Reko d Lids d sonstige Oberlidverlängerung	11.59.11↔	Rekonstrukt durch Deckung der Kornea durch Amnionmemb
08.89.15↔	Plast Rekonstruktion d Lids d Unterlidverlängerung	11.59.12↔	Rekonstruktion durch sonstige Deckung der Kornea
08.89.99↔	Sonst plastische Rekonstruktion des Augenlids, sonst	11.59.99↔	Sonstige Rekonstruktion der Kornea, sonstige
09.11↔	Biopsie der Tränendrüse	11.60↔	Korneatransplantation, n.n.bez.
09.12↔	Biopsie des Tränensacks	11.61↔	Lamelläre Keratoplastik mit Autotransplantat
09.19↔	Sonstige diagnostische Massnahmen am Tränensystem	11.62↔	Sonstige lamelläre Keratoplastik
09.20↔	Exzision einer Tränendrüse, n.n.bez.	11.63↔	Penetrierende Keratoplastik mit Autotransplantat
09.21↔	Exzision einer Läsion der Tränendrüse	11.64↔	Sonstige penetrierende Keratoplastik
09.22↔	Sonstige partielle Resektion einer Tränendrüse	11.69.00↔	Sonstige Korneatransplantation, n.n.bez.
09.23↔	Totale Resektion einer Tränendrüse	11.69.10↔	Austausch-Keratoplastik
09.3↔	Sonstige Operationen an der Tränendrüse	11.69.20↔	Perforierende Korneatransplantation
09.6↔	Exzision an Tränensack und ableitenden Tränenwegen	11.69.99↔	Sonstige Korneatransplantation, sonstige
09.71↔	Korrektur eines evertierten Tränenpünktchens	11.71↔	Keratomeleusis
09.72↔	Sonstige plastische Rekonstruktion am Tränenpünktchen	11.72↔	Keratophakie
09.81↔	Dakryozystorhinostomie	11.73↔	Keratoprothese
09.82↔	Konjunktivozystorhinostomie	11.74↔	Thermokeratoplastik
09.83↔	Konjunktivozystorhinostomie m Einset von Tubus oder Stent	11.75↔	Radiäre Keratotomie
09.91↔	Obliteration des Tränenpünktchens	11.76↔	Epikeratophakie
09.99↔	Sonstige Operation am Tränensystem	11.79.00↔	S rknstrktv u rfrktv Engr an d Krn, n.n.bz.
10.0↔	Entf e subkonjunktivalen Fk aus d Konjunktiva d Inzis	11.79.10↔	Photorefraktive Keratektomie
10.31.00↔	Exzision von Läsion oder Gewebe der Konjunktiva, n.n.bez.	11.79.20↔	Impl eines intrastromalen Ringsegmentes an der Kornea
10.31.10↔	Exzision von Läsion oder Gewebe der Konjunktiva mit Plastik	11.79.99↔	So rekonstruktive und refraktive Eingr an d Korn, so
10.31.99↔	Exzision von Läsion oder Gewebe der Konjunktiva, sonst	11.91↔	Tätowierung der Kornea
10.32↔	Destruktion einer Läsion der Konjunktiva	11.92↔	Entfernen eines künstlichen Korneaimplantats
10.33↔	Sonstige destruktive Massnahmen an der Konjunktiva	12.00↔	Entf e intraokul Fk aus d vorderen Augkam, n.n.bez.
10.41.00↔	Plast Reko e Symblypharons m fr Transplantat, n.n.bez.	12.01↔	Entf e intraokul Fk aus d vorderen Augkam mittels Magn
10.41.10↔	Plast Reko e Symblypharons m fr Transplantat, autogen	12.02↔	Entf e intraokul Fk aus d vorderen Augkam ohne Magnet
10.41.11↔	Plast Reko e Symblyph m fr Transplantat, n autogen	12.11↔	Iridotomie mit Transfixation
10.41.99↔	Sonstige Plast Reko e Symblypharons m fr Transplantat	12.12↔	Sonstige Iridotomie
10.42.00↔	Konjunktiv Fornixrekonstr m fr Transplantat, n.n.bez.	12.13↔	Exzision einer prolabierten Iris
10.42.10↔	Konjunktiv Fornixrekonstr mit fr Transplantat, autogen	12.14↔	Sonstige Iridektomie
10.42.11↔	Konjunktiv Fornixrekonstr m fr Tx, Ni autogen	12.21↔	Diagnostische Aspiration der vorderen Augenkammer

12.22↔	Biopsie der Iris	12.98.99↔	Sonstige Operationen am Corpus ciliare, sonstige
12.29.00↔	S diagn Mssnhm an Irs, Crp cliar, Sklr u vrd Agkm, nbnz	12.99.00↔	Sonst Operationen an der vorderen Augenkammer, n.n.bez.
12.29.10↔	Biopsie des Corpus ciliare	12.99.99↔	Sonst Operationen an der vorderen Augenkammer, sonst
12.29.20↔	Biopsie der Sklera	13.00↔	Entfernen eines Fremdkörpers aus der Linse, n.n.bez.
12.29.30↔	Biopsie der Augenlinse	13.01↔	Entfernen eines Fremdkörpers aus der Linse mittels Magnet
12.29.99↔	S diagn Mssnhm an Irs, Crp cliar, Sklr u vrd Agkm, so	13.02↔	Entfernen eines Fremdkörpers aus der Linse ohne Magnet
12.31↔	Lösung von Goniosynechien	13.2↔	Extrakaps Extrakt d Linse d lineares Extrakverf
12.32↔	Lösung von anderen vorderen Synechien	13.3↔	Extrakaps Extrakt d Lins d einf Aspir (u Irrig) Verf
12.33↔	Lösung von hinteren Synechien	13.41↔	Phakoemulsifikation und Aspiration eines Katarakts
12.34↔	Lösung von korneovitrealen Adhäsionen	13.42↔	Mech Phakofragm und Aspir e Katarakt d post Zugang
12.35↔	Koreplastik	13.43↔	Mech Phakofragmentation und And Aspir e Katarakt
12.39.00↔	Sonstige Iridoplastik, n.n.bez.	13.59↔	Sonstige extrakapsuläre Extradktion der Linse
12.39.10↔	Iridoplastik d Laser z Erleicht d intraokul Zikulat	13.70↔	Einsetzen einer Intraokularlinse, n.n.bez.
12.39.99↔	Sonstige Iridoplastik, sonstige	13.71↔	Entz e Intraokllns anlässl e Ktrktr, einzeit
12.40↔	Entfernen einer Läsion der vorderen Augenkammer, n.n.bez.	13.72↔	Sekundäres Einsetzen einer Intraokularlinse
12.41↔	Destruktion einer Irlsläsion ohne Exzision	13.8↔	Entfernen einer Intraokularlinse
12.42↔	Exzision einer Irlsläsion	13.90↔	Operation an der Linse, n.a.klass.
12.43↔	Destruktion einer Läsion des Corpus ciliare, ohne Exzision	13.91↔	Einsetzen von intraokulärer teleskopischer Prothese
12.44↔	Exzision einer Läsion des Corpus ciliare	13.92↔	Kapsulotomie an der Linse
12.51↔	Goniopunktion ohne Goniotomie	13.93↔	Verschluss eines Defektes an der Linse mit Gewebekleber
12.52↔	Goniotomie ohne Goniopunktion	13.99↔	Sonstige Operationen an der Linse, sonstige
12.53↔	Goniotomie mit Goniopunktion	14.00↔	Entf e Fremdkörpers aus d hinteren Augkam, n.n.bez.
12.54↔	Trabekulotomie ab externo	14.01↔	Entf e Fk aus d hinteren Augkam mittels Magnet
12.59.00↔	Sonst Erleichterung der intraokulären Zirkulation, n.n.bez.	14.02↔	Entf e Fremdkörpers aus d hinteren Augkam ohne Magnet
12.59.10↔	Erleicht d intraokl Zikt d Trbkplstk o Gnioplstk	14.19↔	S diagn Mssnhm an Rt, Chorioidea, Glskörp u hnt Agkm
12.59.11↔	Erleicht d intraokl Zikt d Aspr u Kürttg a Trblwrk	14.26↔	Destruktion einer chorioretinalen Läsion durch Radiotherapie
12.59.99↔	Sonst Erleichterung der intraokulären Zirkulation, sonst	14.27↔	Destr e chorioret Läsion d Implant e Strahlenquelle
12.61.00↔	Trepanation der Sklera mit Iridektomie, n.n.bez.	14.31↔	Versorgung eines Retinarisses durch Diathermie
12.61.10↔	Gedechte Trepanation der Sklera mit Iridektomie	14.32↔	Versorgung eines Retinarisses durch Kryotherapie
12.61.11↔	Nicht gedechte Trepanation der Sklera mit Iridektomie	14.33↔	Versorgung e Retinarisses durch Xenon-Bogen-Photokoagulat
12.61.99↔	Sonstige Trepanation der Sklera mit Iridektomie	14.34↔	Versorgung eines Retinarisses durch Laser-Photokoagulation
12.62↔	Thermokauterisation der Sklera mit Iridektomie	14.35↔	Versorgung e Retinarisses d Ni näh bez Photokoag
12.63↔	Iridenkleisis und Iridotaxis	14.39.00↔	Sonstige Versorgung eines Retinarisses, n.n.bez.
12.64.00↔	Trabekulektomie ab externo, n.n.bez.	14.39.10↔	Versorgung eines Retinarisses durch schwere Flüssigkeiten
12.64.10↔	Gedechte Trabekulektomie ab externo	14.39.99↔	Sonstige Versorgung eines Retinarisses, sonstige
12.64.11↔	Nicht gedechte Trabekulektomie ab externo	14.41↔	Sklera-Cerclage mit Plombe
12.64.99↔	Sonstige Trabekulektomie ab externo	14.49↔	Sonstige Sklera-Cerclage
12.65↔	Sonstige Sklerafistulisierung mit Iridektomie	14.51↔	Behebung einer Amotio retinae durch Diathermie
12.66↔	Postop Revision einer Sklerafistulisierungs-Massnahme	14.52↔	Behebung einer Amotio retinae durch Kryotherapie
12.69.00↔	Sonstige Sklerafistulisierungs-Massnahme, n.n.bez.	14.53↔	Behebung e Amotio retinae durch Xenon-Bogen-Photokoagulat
12.69.10↔	Filterierende Operationen zur Senkung des Augeninnendruckes	14.54↔	Behebung einer Amotio retinae durch Laser-Photokoagulation
12.69.99↔	Sonstige Sklerafistulisierungs-Massnahme, sonstige	14.55↔	Beheb e Amot retinae d nicht näh bez Photokoagulation
12.81↔	Naht einer Sklaverletzung	14.59.00↔	Sonst Verfahren zur Behebung einer Amotio retinae, n.n.bez.
12.82↔	Verschluss einer Sklerafistel	14.59.10↔	Behebung einer Amotio retinae durch schwere Flüssigkeiten
12.83↔	Revision e Opwunde d vorderen Augkam, n.a.klass.	14.59.11↔	Behebung einer Amotio retinae durch Endotamponade (Gas)
12.84↔	Exzision oder Destruktion einer Skleraläsion	14.59.99↔	Sonst Verfahren zur Behebung einer Amotio retinae, sonst
12.85↔	Versorgung eines skleralen Staphyloms mit Transplantat	14.6x.00↔	Entf von chir impl Mat aus d hint Augkam, n.n.bez.
12.86↔	Sonstige Versorgung eines skleralen Staphyloms	14.6x.10↔	Revision und Wechsel einer Sklera-Cerclage
12.87↔	Skleraverstärkung mit Transplantat	14.6x.20↔	Entfernung einer Sklera-Cerclage
12.88↔	Sonstige Skleraverstärkung	14.6x.99↔	Entf von chir impl Mat aus d hint Augkam, sonstige
12.89↔	Sonstige Operationen an der Sklera	14.71.00↔	Entfernen des Glaskörpers (anteriorer Zugang), n.n.bez.
12.91.00↔	Therapeutische Evakuierung der vord Augenkammer, n.n.bez.	14.71.10↔	Vordere Vitrektomie über Pars plana
12.91.10↔	Vorderkammerspülung, n.n.bez.	14.71.19↔	Sonstige Vitrektomie über Pars plana
12.91.11↔	Vorderkammerspülung mit Entfernung von Silikonöl	14.71.99↔	Entfernen des Glaskörpers (anteriorer Zugang), sonstige
12.91.19↔	Sonstige Vorderkammerspülung	14.72↔	Sonstiges Entfernen des Glaskörpers
12.91.20↔	Parazentese der vorderen Augenkammer	14.73.00↔	Mechanische Vitrektomie (anteriorer Zugang), n.n.bez.
12.91.99↔	Therapeutische Evakuierung der vord Augenkammer, sonst	14.73.10↔	Mech Vitrekt (anteriorer Zugang), Parsplana/Vitrekt
12.92.00↔	Injektion in die vordere Augenkammer, n.n.bez.	14.73.19↔	Mechanische Vitrektomie durch sonstn anterioren Zugang
12.92.10↔	Injekt v flüssiger Subst i d vordere Augkam, n.n.bez.	14.73.99↔	Mechanische Vitrektomie (anteriorer Zugang), sonstige
12.92.11↔	Injektion von Flüssigkeit in die vordere Augenkammer	14.74↔	Sonstige mechanische Vitrektomie
12.92.12↔	Injekt von flüss Medikament in die vordere Augenkammer	14.79↔	Sonstige Operationen am Glaskörper
12.92.19↔	So Injekt von flüssiger Substanz i d vordere Augkam	14.9x.00↔	So Op an Ret, Chorioidea und hint Augkam, n.n.bez.
12.92.20↔	Injektion von Gas in die vordere Augenkammer, n.n.bez.	14.9x.10↔	Sontige Operation, Rotation der Netzhaut
12.92.21↔	Injektion von Luft in die vordere Augenkammer	14.9x.20↔	Fxierng v Mrkpl f d Strhlth an Rt, Chorioidea u hnt Agkm
12.92.29↔	Sonstige Injektion von Gas in die vordere Augenkammer	14.9x.21↔	Entf v Mrkpl f d Strhlth an Rt, Chorioidea u hnt Agkm
12.92.99↔	Sonstige Injektion in die vordere Augenkammer	14.9x.22↔	Lgkrtr e str Appl an Rt, Chorioidea u hnt Agkm
12.93↔	Exz oder Destr e Epithelinwuch in d vordere Augkam	14.9x.23↔	Entf e str Appl an Ret, Chorioidea und hint Augkam
12.97↔	Sonstige Operationen an der Iris	14.9x.99↔	So Op an Ret, Chorioidea und hint Augkam, So
12.98.00↔	Sonstige Operationen am Corpus ciliare, n.n.bez.	15.29.00↔	Sonstige Op an e einz äusseren Augmsk, n.n.bez.
12.98.10↔	Fixation des Ziliarkörpers	15.29.01↔	Sonstige Operationen an e einz äusseren geraden Augmsk

15.29.02↔	Sonstige Op an e einz äusseren schrägen Augmsk	18.02↔	Inzision am äusseren Gehörgang
15.29.09↔	Sonstige Op an e einz äusseren Augmsk, sonstige	18.09↔	Sonstige Inzision am äusseren Ohr
15.29.10↔	Adhäsiolyse an e einzelnen äusseren Augenmuskeln, n.n.bez.	18.21.00↔	Exz e präaur Fistel o e präaur Sinus, n.n.bez.
15.29.11↔	Adhäsiolyse an e einzelnen äusseren geraden Augenmuskel	18.21.10↔	Exz e präaur Fistel o e präaur Sinus, n hist kontr
15.29.12↔	Adhäsiolyse an e einzelnen äusseren schrägen Augenmuskel	18.21.11↔	Exz e präaur Fistel o e präaur Sinus, hist kontr
15.29.19↔	Sonst Adhäsiolyse an e einzelnen äusseren Augenmuskeln	18.21.99↔	Exz e präaur Fistel o e präaur Sinus, sonstige
15.29.30↔	Absetzen eines einzelnen äusseren Augenmuskels, n.n.bez.	18.29.00↔	Exz oder Destr e and Läsion a äusseren Ohr, n.n.bez.
15.29.31↔	Absetzen eines einzelnen äusseren geraden Augenmuskels	18.29.01↔	Destr e Läsion a äusseren Ohr oder im äusseren Gehörg
15.29.32↔	Absetzen eines einzelnen äusseren schrägen Augenmuskels	18.29.10↔	Exz e and Läs a ässrn Ohr o i ässrn Ghörg, N hst kntr
15.29.39↔	Absetzen eines einzelnen äusseren Augenmuskels, sonst	18.29.11↔	Exz e and Läs a ässrn Ohr o i ässrn Ghörg, hst kntr
15.29.40↔	Refixation eines einzelnen äusseren Augenmuskels, n.n.bez.	18.29.99↔	Exz oder Destr e and Läsion a äusseren Ohr, sonstige
15.29.41↔	Refixation eines einzelnen äusseren geraden Augenmuskels	18.31.00↔	Radikale Exzision einer Läsion am äusseren Ohr, n.n.bez.
15.29.42↔	Refixation eines einzelnen äusseren schrägen Augenmuskels	18.31.10↔	Rd Exz Läs a äus Ohr o i äus Ghörg o Prt Rs d Ohrm,N hst kntr
15.29.49↔	Sonst Refixation eines einzelnen äusseren Augenmuskels	18.31.11↔	Rd Exz Läs a äus Ohr o i äus Ghörg o Prt Rs d Ohrm,hst kntr
15.6↔	Revision einer Operation an den äusseren Augenmuskeln	18.31.19↔	Radikale Exzision einer Läsion am äusseren Ohr, sonst
16.01↔	Orbitotomie mit Knochenlappen	18.39.00↔	Sonstige Exzision am äusseren Ohr, n.n.bez.
16.02↔	Orbitotomie mit Einsetzen eines orbitalen Implantats	18.39.10↔	Resektion d Ohrmuschel, total, nicht hist kontrolliert
16.09↔	Sonstige Orbitotomie	18.39.11↔	Resektion der Ohrmuschel: total, histographisch kontrolliert
16.1↔	Entf e penetrierenden Fremdkörpers aus d Aug, n.n.bez.	18.39.19↔	Sonstige Resektion der Ohrmuschel, sonstige
16.23↔	Biopsie an Orbita und Augapfel	18.39.99↔	Sonstige Exzision am äusseren Ohr, sonstige
16.31↔	Entf d Auginh mit glz Implantat in d Skleraschale	18.6x.00↔	Rekonstruktion des äusseren Gehörganges, n.n.bez.
16.39↔	Sonstige Eviszeration des Augapfels	18.6x.10↔	Erweiterung des äusseren Gehörganges
16.41↔	Enukl d Augapf m glz Implant i d TenonKaps m Anh d Mn	18.6x.20↔	Rekonstruktion eines (bestehenden) äusseren Gehörganges
16.42↔	Enukleation des Augapfels mit and gleichzeitigem Implantat	18.6x.30↔	Konstruktion eines (nicht bestehenden) äusseren Gehörganges
16.49↔	Sonstige Enukleation des Augapfels	18.6x.99↔	Rekonstruktion des äusseren Gehörganges, sonstige
16.51.00↔	Exent d Orbita mit Entf ben Strukturen, n.n.bez.	18.71.00↔	Ohrmuschelaufbau, n.n.bez.
16.51.10↔	Exent d Orb m Entf ben Strukturen, m Erhalt d Lidhaut	18.71.10↔	Ohrmuschelaufbau, partiell, n.n.bez.
16.51.11↔	Exent d Orb m Entf ben Strukturen, oh Erhalt d Lidhaut	18.71.11↔	Ohrmuschelaufbau, partiell mit Gewebeexpander
16.51.99↔	Sonstige Exenteration d Orbita mit Entf ben Strukturen	18.71.12↔	Ohrmuschelaufbau, partiell mit Galealappen
16.52.00↔	Exent d Orb m ther Entf von Orbknoch, n.n.bez.	18.71.13↔	Ohrmuschelaufbau, partiell mit Knorpeltransplantat
16.52.10↔	Exent d Orb m ther Entf v Orbknoch, m Erhalt d Lidhaut	18.71.14↔	Ohrmuschelaufbau, partiell mit mikrovaskulärem Lappen
16.52.11↔	Exnt d Orb m thr Entf v Orbknoch, oh Erhlt d Ldhaut	18.71.19↔	Ohrmuschelaufbau, partiell, sonstige
16.52.99↔	So Exent d Orb m therapeutischem Entf von Orbknoch	18.71.20↔	Ohrmuschelaufbau, total, n.n.bez.
16.59.00↔	Sonstige Exenteration der Orbita, n.n.bez.	18.71.21↔	Ohrmuschelaufbau, total mit Gewebeexpander
16.59.10↔	Sonst Exenteration der Orbita, mit Erhalt der Lidhaut	18.71.22↔	Ohrmuschelaufbau, total mit Galealappen
16.59.11↔	Sonst Exenteration der Orbita, ohne Erhalt der Lidhaut	18.71.23↔	Ohrmuschelaufbau, total mit Knorpeltransplantat
16.59.99↔	Sonstige Exenteration der Orbita, sonstige	18.71.24↔	Ohrmuschelaufbau, total mit mikrovaskulärem Lappen
16.61.00↔	Sekundäres Einsetzen eines Augenimplantats, n.n.bez.	18.71.29↔	Ohrmuschelaufbau, total, sonstige
16.61.10↔	Sekundäres Einsetz e Augenimplantats, HautFettTx	18.71.30↔	Implant von allopl Materialien b Aufb e Ohrmuschel
16.61.99↔	Sekundäres Einsetzen eines Augenimplantats, sonstige	18.71.99↔	Ohrmuschelaufbau, sonstige
16.62.00↔	Revision und Reinsertion eines Augenimplantats, n.n.bez.	18.72↔	Reinsertion eines amputierten Ohres
16.62.10↔	Revision eines Augenimplantats	18.79↔	Sonstige plastische Rekonstruktion am äusseren Ohr
16.62.20↔	Wchs e Agnmpntts, Enf e HautFttTrnsplntts	18.9↔	Sonstige Operation am äusseren Ohr
16.62.29↔	Sonstiger Wechsel eines Augenimplantats	19.9x.00↔	Sonst plastische Rekonstruktion am Mittelohr, n.n.bez.
16.62.99↔	Sonstige Revision und Reinsertion eines Augenimplantats	19.9x.10↔	Mikrochirurgische Operationen am Mittelohr, n.n.bez.
16.63↔	Revision einer Enukleationstasche mit Transplantat	19.9x.11↔	Verkleinerung einer Radikalhöhle
16.64↔	Sonstige Revision einer Enukleationstasche	19.9x.12↔	Reko d Mitthres: Reimpl / Reko d hint Gehörgangswand
16.65.00↔	Sekundäres Transplantat in eine Exenterationshöhle, n.n.bez.	19.9x.13↔	Rekonstruktion des Mittelohres
16.65.10↔	Sekundäres Tx i e Exenterationshöhle, HautFettTx	19.9x.14↔	Verschluss einer Mastoid-Fistel
16.65.99↔	Sonst sekundäres Transplantat in eine Exenterationshöhle	19.9x.19↔	Mikrochirurgische Operationen am Mittelohr, sonstige
16.66↔	Sonstige Revision einer Exenterationshöhle	19.9x.99↔	Sonst plastische Rekonstruktion am Mittelohr, sonst
16.69↔	Sonst sekundäre Massnahmen nach Entfernen des Augapfels	20.99.00↔	Sonstige Operationen an Innen- und Mittelohr, n.n.bez.
16.71↔	Entfernen eines Augenimplantats	20.99.10↔	Implnt v Knchnvrnkrgn a Flsnbein, Mtt o Innhr
16.72↔	Entfernen eines Orbitaimplantats	20.99.20↔	Verschluss einer Labyrinthfistel
16.81↔	Versorgung einer Orbitawunde	20.99.30↔	Entf e Kochleaimplantates oder implantbar Hörgerätes
16.82↔	Versorgung einer Bulbusruptur	20.99.99↔	Sonstige Operationen an Innen- und Mittelohr, sonstige
16.89↔	Sonst Versorgung einer Verletzung von Orbita oder Augapfel	21.04↔	Stillung einer Epistaxis durch Ligatur der Aa. ethmoidales
16.92↔	Exzision einer Orbitaläsion	21.05↔	Stillung e Epistax d (transantrale) Ligat d A. maxill
16.98.00↔	Sonstige Operationen an der Orbita, n.n.bez.	21.06↔	Stillung e Epistaxis durch Ligatur der A. carotis externa
16.98.10↔	Rekonstruktion der Orbita, n.n.bez.	21.07↔	Stllng e Epstx d Exz v ns Mks u Hauttx an Spt u It Nswnd
16.98.11↔	Rekonstruktion der Orbitawand mit mikrovaskulärem Lappen	21.1↔	Inzision an der Nase
16.98.19↔	Sonstige Rekonstruktion der Orbitawand	21.30↔	Lokale Exzision und Destr e Läsion an d Nase, n.n.bez.
16.98.20↔	Knöcherne Dekompression der Orbita	21.31.00↔	Lokale Exzision und Destr e endonas Läsion, n.n.bez.
16.98.21↔	Resektion von Fettgewebe aus der Orbita	21.31.10↔	Lokale Exzision einer endonasalen Läsion, Zugang endonasal
16.98.22↔	Einlegen eines intraokularen Medikamententrägers	21.31.12↔	Destruktion einer endonasalen Läsion
16.98.23↔	Einlegen eines extrabulbären Medikamententrägers	21.31.19↔	Lokale Exzision einer endonasalen Läsion, sonstige
16.98.24↔	Operative temporäre intraokulare Druckerhöhung	21.31.99↔	Lokale Exzision und Destr e endonas Läsion, sonstige
16.98.25↔	Entfernung eines Implantates nach Glaukomoperation	21.32.00↔	Exz und lokale Destr e and Läsion an d Nase, n.n.bez.
16.98.99↔	Sonstige Operationen an der Orbita, sonstige	21.32.10↔	Exz und Lok Destr e and Läs an d Nas, nicht hist kontr
18.01↔	Perforation des Ohrläppchens	21.32.11↔	Exz und lokale Destr e and Läs an d Nase, hist kontr

21.32.99↔	Exz und lokale Destruktion und Läsion an der Nase, sonstige	26.49.12↔	Verlagerung eines Speicheldrüsenausführungsganges
21.4x.00↔	Resektion der Nase, n.n.bez.	26.49.99↔	Sonstige Plastische Rekonstruktion an Speicheldrüse oder Gang, sonstige
21.4x.10↔	Resektion der Nase, partiell, nicht histographisch kontrolliert	27.1↔	Inzision am Gaumen
21.4x.11↔	Resektion der Nase, partiell, histographisch kontrolliert	27.32.00↔	Ausgedehnte Exzision von Läsion oder Gewebe an knöchernen Gaumen, n.n.bez.
21.4x.20↔	Resektion der Nase, subtotal, nicht histographisch kontrolliert	27.32.10↔	Totale transorale Exzision von Läsion oder Gewebe an knöchernen Gaumen
21.4x.21↔	Resektion der Nase, subtotal, histographisch kontrolliert	27.32.11↔	Radikale transmandibuläre Exzision [Enblich-Rs] von Läsion oder Gewebe an knöchernen Gaumen
21.4x.30↔	Resektion der Nase, total, nicht histographisch kontrolliert	27.32.12↔	Radikale transnasale Exzision [Enblich-Rs] von Läsion oder Gewebe an knöchernen Gaumen
21.4x.31↔	Resektion der Nase, total, histographisch kontrolliert	27.32.99↔	Ausgedehnte Exzision oder Destruktion von Läsion oder Gewebe an knöchernen Gaumen, sonstige
21.4x.99↔	Sonstige Resektion der Nase	27.42↔	Ausgedehnte Exzision einer Läsion an der Lippe
21.5↔	Submuköse Resektion des Nasenseptums	27.43.00↔	Sonstige Exzision von Läsion oder Gewebe an der Lippe, n.n.bez.
21.62↔	Frakturierung der Nasenmuscheln	27.43.10↔	Sonstige Exzision von Läsion oder Gewebe an der Lippe, lokale Exzision
21.72↔	Offene Reposition einer Nasenfraktur	27.43.99↔	Sonstige Exzision von Läsion oder Gewebe an der Lippe, sonstige
21.82↔	Verschluss einer Nasenfistel	27.44.00↔	Radikale Exzision einer Läsion an der Lippe, n.n.bez.
21.83.00↔	Totale plastische Nasenrekonstruktion, n.n.bez.	27.44.10↔	Radikale Exzision einer Läsion an der Lippe mit histographischer Kontrolle
21.83.10↔	Septorhinoplastik mit Korrektur der Knorpel- oder Knochenlücke, lokale autogene Transplantation	27.44.20↔	Radikale Exzision der Lippe mit Transplantation von Haut
21.83.11↔	Septorhinoplastik mit Korrektur der Knorpel- oder Knochenlücke, distale autogene Transplantation, alle oder teilweise xeno-	27.44.99↔	Radikale Exzision einer Läsion an der Lippe, sonstige
21.83.12↔	Septorhinoplastik mit Korrektur des Knochens des Knorpels	27.49.00↔	Sonstige Exzision in der Mundhöhle, n.n.bez.
21.83.20↔	Totale plastische Nasenrekonstruktion mit Implantat von allogenem Material	27.49.10↔	Exzision an der Wange
21.83.99↔	Totale plastische Nasenrekonstruktion, sonstige	27.49.11↔	Exzision am Mundboden
21.84↔	Revision einer Rhinoplastik	27.49.99↔	Sonstige Exzision in der Mundhöhle, sonstige
21.85↔	Augmentationsrhinoplastik	27.53↔	Verschluss einer Fistel im Mund
21.86.00↔	Rhinoplastik der Nasenweichteile, n.n.bez.	27.54.00↔	Plastische Rekonstruktion (angeborene) Lippen, n.n.bez.
21.86.10↔	Rhinoplastik der Nasenweichteile, äußere Nase	27.54.10↔	Lippenplastik einer (angeborenen) Lippenspalte
21.86.11↔	Rhinoplastik mit lokalen oder distalen Lappen	27.54.11↔	Sekundäroperation einer (angeborenen) Lippenspalte
21.86.99↔	Rhinoplastik der Nasenweichteile, sonstige	27.54.99↔	Plastische Rekonstruktion (angeborene) Lippen, sonstige
21.87↔	Sonstige Rhinoplastik	27.55.00↔	Vollhauttransplantat an Lippe und Mund, n.n.bez.
21.88.00↔	Sonstige Septumplastik, n.n.bez.	27.55.10↔	Kleinflächiges Vollhauttransplantat an Lippe und Mund
21.88.10↔	Septumplastik, Septumunterfütterung	27.55.20↔	Großflächiges Vollhauttransplantat an Lippe und Mund
21.88.11↔	Septumplastik, Verschluss der Septumperforation mit Schleimhautverschiebung	27.55.99↔	Vollhauttransplantat an Lippe und Mund, sonstige
21.88.12↔	Septumplastik, Plastische Korrektur ohne Resektion	27.56.00↔	Sonstiges Hauttransplantat an Lippe und Mund, n.n.bez.
21.88.13↔	Septumplastik, Plastische Korrektur mit Resektion	27.56.10↔	Kleinflächiges Spalthauttransplantat an Lippe und Mund
21.88.14↔	Septumplastik, Plastische Korrektur der Nasenspitze, mit lokaler autogener Transplantation (Austauschplastik)	27.56.20↔	Großflächiges Spalthauttransplantat an Lippe und Mund
21.88.15↔	Septumplastik, Plastische Korrektur der Nasenspitze, distale autogene Transplantation, alle oder teilweise xeno-	27.56.30↔	Kleinflächige heterologe Hauttransplantation an die Lippe
21.88.99↔	Sonstige Septumplastik, sonstige	27.56.40↔	Großflächige heterologe Hauttransplantation an die Lippe
21.89↔	Sonstige plastische Rekonstruktion und Operationen an der Nase	27.56.50↔	Kleinflächige homologe Hauttransplantation an die Lippe
21.91↔	Lösung von Synechien der Nase	27.56.60↔	Großflächige homologe Hauttransplantation an die Lippe
21.99.00↔	Sonstige Nasenoperationen, n.n.bez.	27.56.99↔	Sonstiges Hauttransplantat an Lippe und Mund, sonstige
21.99.10↔	Einfache Resektion einer Choanalatresie transnasal endoskopisch	27.57.00↔	Anbringen eines gestielten oder freier Lippen an Lippe und Mund, n.n.bez.
21.99.20↔	Bilaterale Resektion einer Choanalatresie transnasal endoskopisch	27.57.10↔	Anbringen einer freigelegten Mikrovasikanastomie Transplantation an Lippe und Mund
21.99.99↔	Sonstige Nasenoperationen, sonstige	27.57.11↔	Anbringen eines gestielten Fernlappens an Lippe und Mund
23.6↔	Prothetisches Zahnimplantat	27.57.99↔	Anbringen eines gestielten oder freier Lippen an Lippe und Mund, sonstige
24.0↔	Inzision an Zahnfleisch und Alveolarkamm	27.58↔	Reparatur eines gestielten oder freier Lippen oder freier Hauttransplantats an Lippe und Mund
24.2x.00↔	Gingivoplastik, n.n.bez.	27.59.00↔	Sonstige plastische Rekonstruktion an Lippe und Mund, n.n.bez.
24.2x.10↔	Gingivoplastik mit Transplantat oder Implantat	27.59.10↔	Kleinflächiges temporäres Hautregenerationsgraft an die Lippe
24.2x.99↔	Gingivoplastik, sonstige	27.59.11↔	Großflächiges temporäres Hautregenerationsgraft an die Lippe
24.31↔	Exzision von Läsion oder Gewebe am Zahnfleisch	27.59.20↔	Kleinflächige Weichteildeckung der kulturell kultivierten Keratinozyten an die Lippe
24.5x.00↔	Alveoloplastik, n.n.bez.	27.59.21↔	Großflächige Weichteildeckung der kulturell kultivierten Keratinozyten an die Lippe
24.5x.10↔	Alveoloplastik mit Transplantat	27.59.30↔	Kleinflächige temporäre Weichteildeckung der Kombination mehrerer Verfahren an die Lippe
24.5x.99↔	Alveoloplastik, sonstige	27.59.31↔	Großflächige temporäre Weichteildeckung der Kombination mehrerer Verfahren an die Lippe
24.7↔	Anbringen einer orthodontischen Apparatur	27.59.40↔	Sonstige plastische Rekonstruktion an Lippe und Mund mit freigelegter Mikrovasikanastomie Transplantation
24.91.00↔	Erweiterte oder Vertiefung des Sulcus buccolabialis oral, n.n.bez.	27.59.41↔	Sonstige plastische Rekonstruktion an Lippe und Mund mit gestielten Fernlappen
24.91.10↔	Vestibulumplastik	27.59.50↔	Lappenstieldurchtrennung nach Hautplastik an der Lippe
24.91.11↔	Mundbodensenkung	27.59.60↔	Einsetzen eines Gewebeexpanders an der Lippe
24.91.99↔	Erweiterte oder Vertiefung des Sulcus buccolabialis oral, sonstige	27.59.99↔	Sonstige plastische Rekonstruktion an Lippe und Mund, sonstige
24.99.00↔	Sonstige zahnärztliche Operationen, n.n.bez.	27.61↔	Reparatur einer Rissverletzung am Gaumen
24.99.10↔	Freie oder enossale Implantate mit Aufsetzen und Distanzhülse	27.62.00↔	Korrektur einer Gaumenspalte, n.n.bez.
24.99.11↔	Stabilisierung eines Zahnes	27.62.10↔	Korrektur einer Gaumenspalte, Kieferplastik
24.99.20↔	Kieferaufbau durch Anwendung eines enoralen Distraktors	27.62.11↔	Korrektur einer Gaumenspalte, Kieferplastik mit Osteoplastik
24.99.99↔	Sonstige zahnärztliche Operationen, sonstige	27.62.12↔	Primäre plastische Rekonstruktion am weichen Gaumen
25.59.00↔	Sonstige Zungenrekonstruktion und Zungenplastik, n.n.bez.	27.62.20↔	Korrektur einer Gaumenspalte, Sekundäroperation der Kiefernspalte
25.59.10↔	Plastische Rekonstruktion der Zunge, n.n.bez.	27.62.21↔	Sekundäre plastische Rekonstruktion am knöchernen Gaumen mit Knochentransplantation
25.59.11↔	Reduktionsplastik der Zunge	27.62.22↔	Sekundäre plastische Rekonstruktion am weichen Gaumen
25.59.99↔	Sonstige Zungenrekonstruktion und Zungenplastik, sonstige	27.62.99↔	Korrektur einer Gaumenspalte, sonstige
26.41.00↔	Reparatur einer Risswunde an einer Speicheldrüse, n.n.bez.	27.63.00↔	Revision der Korrektur einer Gaumenspalte, n.n.bez.
26.41.10↔	Reparatur einer Risswunde an einem Speicheldrüsengang	27.63.10↔	Revision der Korrektur einer Gaumenspalte, Kieferplastik
26.41.99↔	Reparatur einer Risswunde an einer Speicheldrüse, sonstige	27.63.11↔	Revision der Korrektur einer Gaumenspalte, Kieferplastik mit Osteoplastik
26.42↔	Verschluss einer Speicheldrüsenfistel	27.63.20↔	Revision der Korrektur einer Gaumenspalte, Sekundäroperation der Kiefernspalte
26.49.00↔	Sonstige plastische Rekonstruktion an Speicheldrüse oder Gang, n.n.bez.	27.63.99↔	Revision der Korrektur einer Gaumenspalte, sonstige
26.49.10↔	Fistulisierung einer Speicheldrüse	27.69.00↔	Sonstige plastische Rekonstruktion am Gaumen, n.n.bez.
26.49.11↔	Transplantation einer Speichelgangöffnung	27.69.10↔	Plastische Rekonstruktion am weichen Gaumen

27.69.11↔	Plastische Rekonstruktion am knöchernen Gaumen	30.4x.19↔	Rad Laryekt, m Pharyngekt, sonstige Rekonstruktion
27.69.99↔	Sonstige plastische Rekonstruktion am Gaumen, sonstige	30.4x.20↔	Rad Laryekt, m Pharyngekt und Schilddres, oh Reko
27.73↔	Plastische Rekonstruktion an der Uvula	30.4x.21↔	Rd Lrykt, m Phryngkt u Schlddrs, Rk m lk Schleimh
27.92↔	Inzision an der Mundhöhle, nicht bezeichnete Struktur	30.4x.22↔	Rd Lrykt, m Phryngkt u Schlddrs, Rk m N vskl Tx
27.99↔	Sonstige Operationen in der Mundhöhle	30.4x.23↔	Rd Lrykt, m Phryngkt u Schlddrs, Rk m gstielt rg Lp
28.7x.00↔	Blutstillung nach Tonsillektomie u Adenoidektomie, n.n.bez.	30.4x.24↔	Rd Lrykt, m Phryngkt u Schlddrs, Rk m gstielt Lp
28.7x.10↔	Blutstillung nach Tonsillektomie	30.4x.25↔	Rd Lrykt, m Phryngkt u Schlddrs, Rk m fr mkrvsknst Tx
28.7x.11↔	Blutstillung nach Adenoidektomie	30.4x.26↔	Rd Lrykt, m Phryngkt u Schlddrs, Rk m fr Drmtr
28.7x.99↔	Blutstillung nach Tonsillektomie und Adenoidektomie, sonst	30.4x.27↔	Rd Lrykt, m Phryngkt u Schlddrs, Rk m Mgnhczg
28.92↔	Exzision einer Läsion an Tonsillen und Adenoiden	30.4x.29↔	Rad Laryekt, m Pharyngekt und Schilddres, so Reko
28.99↔	Sonstige Operationen an Tonsillen und Adenoiden	30.4x.99↔	Radikale Laryngektomie, sonstige
29.0↔	Pharyngotomie	31.61↔	Naht einer Rissverletzung am Larynx
29.2x.00↔	Exz von branch Zyste oder Rest d Kiemspalt, n.n.bez.	31.62↔	Verschluss einer Larynxfistel
29.2x.10↔	Exzision einer laterale Halszyste	31.63↔	Revision einer Laryngostomie
29.2x.11↔	Exz von branch Zyste o Rest d Kiemspalt als sek Eingr	31.64↔	Versorgung einer Larynxfraktur
29.2x.20↔	Operation an Kiemengangsresten, n.n.bez.	31.69.00↔	Sonstige plastische Rekonstruktion am Larynx, n.n.bez.
29.2x.21↔	Operation an Kiemengangsresten, sekundärer Eingriff	31.69.10↔	Laryngoplastik, n.n.bez.
29.2x.99↔	Exz von branch Zyste oder Rest d Kiemspalt, sonstige	31.69.11↔	Medialisierung Laryngoplastik, n.n.bez.
29.33.00↔	(Partielle) Pharyngektomie, n.n.bez.	31.69.12↔	Medialisierung Laryngoplastik, Thyroplastik Typ I
29.33.10↔	Partielle Pharyngektomie, ohne Rekonstruktion	31.69.13↔	Medialisierung Laryngoplastik durch Injektion
29.33.11↔	Part Pharyngekt, Rekonstruktion m gestielt reg o Fernl	31.69.14↔	Medialisierung Laryngoplastik, externer Zugang
29.33.12↔	Part Pharyngekt, Reko m fr mikrovaskanast Tx	31.69.20↔	Erweiterungsplastik der Glottis (endolaryngeal)
29.33.20↔	Totale Pharyngekt, Reko m gestielt reg o Fernl	31.69.30↔	Cricothyroidopexie
29.33.21↔	Tt Phryngkt, Rk m fr mkrvsknst Tx, fr Drmtr o Mgnhczg	31.69.31↔	Arytenoidopexie
29.33.99↔	(Partielle) Pharyngektomie, sonstige	31.69.40↔	Konstruktion / Revision einer Neoglottis
29.4x.00↔	Plastische Rekonstruktion am Pharynx, n.n.bez.	31.69.41↔	Plastische Rekonstruktion des Larynx
29.4x.10↔	Plast Reko a Phar, m lok Schleimhaut o fr Hautlap	31.69.42↔	Plastische Rekonstruktion einer Stimmlippe
29.4x.11↔	Plast Rekonstruktion a Phar, m gestielt myokutanen Lp	31.69.99↔	Sonstige plastische Rekonstruktion am Larynx, sonstige
29.4x.12↔	Plst Rk a Phr, m mkrvsk anstmsiertm Tx,Drmttr o Mgnhczg	31.71↔	Naht einer Rissverletzung an der Trachea
29.4x.99↔	Plastische Rekonstruktion am Pharynx, sonstige	31.72↔	Verschluss einer äusseren trachealen Fistel
29.51↔	Naht einer Risswunde am Pharynx	31.73↔	Verschluss einer anderen trachealen Fistel
29.53↔	Verschluss einer anderen Pharynxfistel	31.79.00↔	Sonstige Plast Rekonstruktion an d Trachea, n.n.bez.
29.59↔	Sonstige plastische Rekonstruktion am Pharynx	31.79.10↔	Erweiterungsplastik eines Tracheostoma
29.92↔	Durchtrennung des N. glossopharyngeus	31.79.11↔	Plastische Rekonstruktion (Tracheatransplantation)
30.1x.00↔	Hemilaryngektomie, n.n.bez.	31.79.12↔	Tracheopexie
30.1x.10↔	Hemilaryngektomie, supraglottisch horizontal	31.79.13↔	End-zu-End-Anastomose der Trachea (bei Ruptur)
30.1x.11↔	Hemilaryngektomie, supraglottisch mit Zungengrundresektion	31.79.14↔	Cricotracheale Resektion
30.1x.99↔	Hemilaryngektomie, sonstige	31.79.15↔	Sonstige (Plast) Reko an d Trachea b Trachealstenose
30.22.00↔	Chordektomie, n.n.bez.	31.79.99↔	Sonst plastische Rekonstruktion an der Trachea, sonst
30.22.10↔	Chordektomie, endolaryngeal	31.91↔	Durchtrennung des N. laryngeus
30.22.11↔	Chordektomie, durch Thyreotomie	31.92↔	Lösung von Adhäsionen an Trachea oder Larynx
30.22.99↔	Chordektomie, sonstige	31.98↔	Sonstige Operationen am Larynx
30.29.00↔	Sonstige partielle Laryngektomie, n.n.bez.	31.99↔	Sonstige Operationen an der Trachea
30.29.10↔	Cricohyoidoepiglottopexy (CHEP)	32.01.00↔	Endosk Exz o Destr von Läs o Gew an e Bronch, n.n.bez.
30.29.11↔	Cricohyoidopexy (CHP)	32.01.10↔	Endsk Exz o Dstr v Läs o Gw an e Brnch,brnch Phtdyn Thr
30.29.20↔	Partielle Larynx-Pharynx-Resektion	32.01.11↔	Endsk Exz o Dstr v Läs o Gw an Brnch,brnch ArgnBeamr Thr
30.29.21↔	Partielle Laryngektomie frontale (Huet)	32.01.12↔	Endsk Exz o Dstr v Läs o Gw an e Brnch, brnch Lsr Thr
30.29.22↔	Partielle Laryngektomie frontolaterale (Leroux-Robert)	32.01.99↔	Endosk Exz o Destr von Läs o Gew an e Bronch, sonstige
30.29.30↔	Arytenoidektomie	32.09.00↔	So Lok Exz o Destr von Läs o Gew an e Bronch, n.n.bez.
30.29.99↔	Sonstige partielle Laryngektomie, sonstige	32.09.10↔	So Lok Exz o Destr v Läs o Gew an e Bronch, d Thorakot
30.3x.00↔	Vollständige Laryngektomie, n.n.bez.	32.09.20↔	S Lk Exz o Dstr v Läs o Gw an e Brnch, d Thrkskpie
30.3x.10↔	Vollständige Laryngektomie, ohne Rekonstruktion	32.09.99↔	So Lok Exz o Destr von Läs o Gew an e Bronch, so
30.3x.11↔	Vollständige Laryekt, Rekonstruktion m lok Schleimhaut	32.1x.00↔	Sonstige Exzision an einem Bronchus, n.n.bez.
30.3x.12↔	Vollständige Laryekt, Reko m Ni vaskularisiertem Tx	32.1x.10↔	Sonst Exzision an einem Bronchus, Bifurkationsresektion
30.3x.13↔	Vollständige Laryekt, Rekonstruktion m gestielt reg Lp	32.1x.20↔	So Exz an e Bronch, Rev e Bronchusstumpfsuffizien
30.3x.14↔	Vollständige Laryekt, Rekonstruktion m gestielt Fernl	32.1x.99↔	Sonstige Exzision an einem Bronchus, sonstige
30.3x.15↔	Vollständige Laryekt, Reko m fr mikrovaskanast Tx	32.24↔	Perkutane Exzision von Läsion oder Gewebe an der Lunge
30.3x.16↔	Vollständige Laryekt, Rekonstruktion mit fr Darmtr	32.30↔	Thorakoskopische Segmentresektion der Lunge
30.3x.17↔	Vollständige Laryngektomie, Rekonstruktion mit Magenhochzug	32.39↔	Sonst und nicht näher bez Segmentresektion der Lunge
30.3x.19↔	Vollständige Laryngektomie, sonstige Rekonstruktion	32.41.00↔	Thorakoskopische Lobektomie an der Lunge, n.n.bez.
30.3x.99↔	Vollständige Laryngektomie, sonstige	32.41.10↔	Lbkt an d L, thrksk, oh Ang e rd Lymphkt, n.n.bz.
30.4x.00↔	Radikale Laryngektomie, n.n.bez.	32.41.11↔	Lbkt an d L,thrksk,oh Ang rd Lymphkt,oh brnchpl o angiopl Erw
30.4x.10↔	Radikale Laryngektomie, mit Pharyngektomie, oh Rekonstrukt	32.41.12↔	Lbkt an d L, thrksk, oh Ang e rd Lymphkt, m brnchpl Erw
30.4x.11↔	Rad Laryekt, m Pharyngekt, Reko m lok Schleimhaut	32.41.13↔	Lbkt an d L, thrksk, oh Ang e rd Lymphkt, m angiopl Erw
30.4x.12↔	Rad Laryekt, m Pharyngekt, Reko m Ni vaskul Tx	32.41.14↔	Lbkt an d L,thrksk,oh Ang rd Lymphkt,m brnchpl u angiopl Erw
30.4x.13↔	Rad Laryekt, m Pharyngekt, Reko m gestielt reg Lp	32.41.19↔	Lobekt an d Lu, thoraksk, oh Ang e rad Lymphekt, so
30.4x.14↔	Rad Laryekt, m Pharyngekt, Reko m gestielt Lp	32.41.20↔	Lobekt an d Lu, thoraksk, m radik Lymphekt, n.n.bez.
30.4x.15↔	Rad Laryekt, m Pharyngekt, Reko m fr mikrovaskanast Tx	32.42.00↔	Lobektomie an der Lunge, offen chirurgisch, n.n.bez.
30.4x.16↔	Rad Laryekt, m Pharyngekt, Rekonstruktion m fr Darmtr	32.42.10↔	Lbkt an d L, offn chr, oh Ang e rd Lymphkt, n.n.bz.
30.4x.17↔	Rad Laryekt, m Pharyngekt, Reko m Magenhochzug	32.42.11↔	Lbkt an d L,offn chr,oh Ang rd Lymphkt,oh brnchpl o angiopl Erw

32.42.12↔	Lbkt an d L,offn chr,oh Ang e rd Lymphkt,m brnchpl Erw	33.98↔	Sonstige Operationen an einem Bronchus
32.42.13↔	Lbkt an d L,offn chr,oh Ang e rd Lymphkt,m angiopl Erw	33.99↔	Sonstige Operationen an der Lunge
32.42.14↔	Lbkt an d L,offn chr,oh Ang rd Lymphkt,m brnchpl u angiopl Erw	34.02↔	Probethorakotomie
32.42.19↔	Lobekt an d Lu, offen chir, oh Ang e rad Lymphekt, so	34.03↔	Rethorakotomie
32.42.20↔	Lobekt an d Lu, offen chir, m radik Lymphekt, n.n.bez.	34.1↔	Inzision des Mediastinums
32.42.21↔	Lbkt an d L,offn chr,m rdk Lymphkt,oh brnchpl o angiopl Erw	34.20↔	Thorakoskopische Pleurabiopsie
32.42.22↔	Lbkt an d L, offn chr, m rdk Lymphkt, m brnchpl Erw	34.21.00↔	Transpleurale Thorakoskopie, n.n.bez.
32.42.23↔	Lbkt an d L, offn chr, m rdk Lymphkt, m angiopl Erw	34.21.10↔	Transpleurale Thorakoskopie, Ersteingriff
32.42.24↔	Lbkt an d L,offn chr,m rdk Lymphkt,m brnchpl u angiopl Erw	34.21.20↔	Transpleurale Thorakoskopie, Reeingriff
32.42.29↔	Lobekt an d Lu, offen chir, m radik Lymphekt, sonstige	34.21.99↔	Transpleurale Thorakoskopie, sonstige
32.42.30↔	Lobektomie an der Lunge, erweitert	34.26↔	Offene Biopsie am Mediastinum
32.42.40↔	Lobektomie an der Lunge, Bilobektomie, n.n.bez.	34.27.00↔	Biopsie am Zwerchfell, n.n.bez.
32.42.41↔	Lobekt an d Lu, Bilobekt, ohne bronchopl o angiopl Erw	34.27.10↔	Geschlossene (Nadel-) Biopsie am Zwerchfell
32.42.42↔	Lobektomie an d Lunge, Bilobekt, mit bronchopl Erw	34.27.20↔	Offene Biopsie am Zwerchfell
32.42.43↔	Lobektomie an d Lunge, Bilobekt, mit angiopl Erw	34.27.99↔	Biopsie am Zwerchfell, sonstige
32.42.44↔	Lobekt an d Lu, Bilobekt, m bronchopl und angiopl Erw	34.3x.00↔	Exz oder Destr von Läs oder Gew d Mdst, n.n.bez.
32.42.49↔	Lobektomie an der Lunge, Bilobektomie, sonstige	34.3x.10↔	Exzision von Läsion oder Gewebe des Mediastinums
32.42.99↔	Lobektomie an der Lunge, offen chirurgisch, sonstige	34.3x.20↔	Resektion von Läsion oder Gewebe des Mediastinums, n.n.bez.
32.49↔	Sonstige Lobektomie an der Lunge	34.3x.21↔	Res von Läs o Gew d Mdst, oh Res an mediast Organen
32.50↔	Thorakoskopische Pneumonektomie	34.3x.22↔	Rs v Läs o Gw d Mdst, m Lngnrs o Brstwndteilrsktion
32.59↔	Exzision der Lunge, n.n.bez.	34.3x.23↔	Resektion von Läs o Gew d Mdst, m Perikardtres
32.6↔	Radikale Dissektion von Thoraxstrukturen	34.3x.24↔	Resektion von Läs o Gew d Mdst, m prothetischem GefErs
32.9↔	Sonstige Exzision an der Lunge	34.3x.25↔	Resektion von Läs o Gew d Mdst, m Lungenres und GefErs
33.0↔	Inzision an einem Bronchus	34.3x.26↔	Res von Läs o Gew d Mdst, m Lungenres und Perikardtres
33.1↔	Inzision an der Lunge	34.3x.27↔	Res von Läs o Gew d Mdst, m Perikardtres und GefErs
33.20↔	Thorakoskopische Lungenbiopsie	34.3x.28↔	Rs v Läs o Gw d Mdst, m Lngn u Prkrdtrs u GFers
33.25↔	Offene Bronchusbiopsie	34.3x.29↔	Resektion von Läsion oder Gewebe des Mediastinums, sonst
33.31↔	Destruktion des N. phrenicus für Lungenkollaps	34.3x.30↔	Destruktion von Läsion oder Gewebe des Mediastinums
33.33↔	Pneumoperitoneum für Lungenkollaps	34.3x.99↔	Exz oder Destr von Läs oder Gew d Mdst, sonstige
33.41↔	Naht eines Bronchusrisses	34.4x.00↔	Exzision oder Destr einer Läsion an d Bruw, n.n.bez.
33.42↔	Verschluss einer Bronchusfistel	34.4x.10↔	Exzision einer Läsion an der Brustwand
33.43↔	Verschluss einer Lungerverletzung	34.4x.20↔	Teilresektion einer Läsion an der Brustwand, n.n.bez.
33.48.00↔	So und Plast Rekonstruktionen an e Bronch, n.n.bez.	34.4x.21↔	Teilresektion e Läsion an der Brustwand, ohne Rekonstruktion
33.48.10↔	Plst Dckng brnchialr Anstmsn u Näht, n.n.bz.	34.4x.22↔	Teilresektion e Läsion an der Brustwand, mit Rekonstruktion
33.48.11↔	Plst Dckng brnchialr Anstmsn u Näht, m Omntm mjs	34.4x.30↔	Rs e Läs an d Brw, kmpplt Rs d Strmms, n.n.bz.
33.48.12↔	Plst Dckng brnchialr Anstmsn u Näht, m MTrnsp	34.4x.31↔	Res e Läs an d Bruw, komplette Res d Sternums, oh Reko
33.48.13↔	Plast Deckung bronchialer Anastomosen u Nähte, m Perik	34.4x.32↔	Res e Läs an d Bruw, komplette Res d Sternums, m Reko
33.48.14↔	Plst Dckng brnchialr Anstmsn u Näht, m Zwrfchf	34.4x.40↔	Destruktion einer Läsion an der Brustwand
33.48.15↔	Plst Dckng brnchialr Anstmsn u Näht, m Vn azygs	34.4x.99↔	Exzision oder Destr einer Läsion an d Bruw, sonstige
33.48.16↔	Plast Deckung bronchialer Anastomosen u Nähte, m Pleur	34.51↔	Dekortikation der Lunge
33.48.17↔	Plst Dckng brnchialr Anstmsn u Näht, m prkrdialm Ftt	34.52↔	Thorakoskopische Dekortikation der Lunge
33.48.19↔	Plast Deckung bronchialer Anastomosen und Nähte, So	34.59.00↔	Sonstige Exzision an der Pleura, n.n.bez.
33.48.99↔	So und Plast Rekonstruktionen an e Bronch, So	34.59.10↔	Sonst Exzision an der Pleura, thorakoskopische Pleurektomie
33.49.00↔	Sonstige und Plast Rekonstruktion an d Lu, n.n.bez.	34.59.20↔	Sonst Exzision an der Pleura, offen chirurgische Pleurektomie
33.49.10↔	Plst Dckng intrthr vsk Anstmsn u Näht, n.n.bz.	34.59.99↔	Sonstige Exzision an der Pleura, sonstige
33.49.11↔	Plst Dckng intrthr vsk Anstmsn u Näht, m Omntm mjs	34.6x.00↔	Pleurodese, n.n.bez.
33.49.12↔	Plst Dckng intrthr vsk Anstmsn u Näht, m MTrnsp	34.6x.11↔	Pleurodese, offen chirurgisch, ohne Dekortikation
33.49.13↔	Plst Dckng intrthr vsk Anstmsn u Näht, m Prk	34.6x.12↔	Pleurodese, offen chirurgisch, mit Dekortikation
33.49.14↔	Plst Dckng intrthr vsk Anstmsn u Näht, m Zwrfchf	34.6x.19↔	Pleurodese, offen chirurgisch, sonstige
33.49.15↔	Plst Dckng intrthr vsk Anstmsn u Näht, m Vn azygs	34.6x.20↔	Pleurodese, thorakoskopisch, n.n.bez.
33.49.16↔	Plst Dckng intrthr vsk Anstmsn u Näht, m Pleur	34.6x.21↔	Pleurodese, thorakoskopisch, ohne Dekortikation
33.49.17↔	Plst Dckng intrthr vsk Anstmsn u Näht, m prkrdialm Ftt	34.6x.22↔	Pleurodese, thorakoskopisch, mit Dekortikation
33.49.19↔	Plast Deckung intrathor vask Anastomosen u Nähte, so	34.6x.29↔	Pleurodese, thorakoskopisch, sonstige
33.49.99↔	Sonstige und Plast Rekonstruktion an d Lu, sonstige	34.6x.99↔	Pleurodese, sonstige
33.71.00↔	End Einsetz o Ersetz von Bronchialventil(en), n.n.bez.	34.71↔	Naht einer Brustwandverletzung
33.71.10↔	Endoskopisches Einsetzen von Bronchialventil(en), n.n.bez.	34.72↔	Verschluss einer Thorakostomie
33.71.11↔	Endoskopisches Einsetzen von Bronchialventil(en), ein Ventil	34.73↔	Verschluss anderer Thoraxfisteln
33.71.12↔	Endosk Einsetzen von Bronchialventil(en), zwei Ventile	34.79.00↔	Sonst plastische Rekonstruktion an der Brustwand, n.n.bez.
33.71.13↔	Endosk Einsetzen von Bronchialventil(en), drei Ventile	34.79.10↔	S Plst Rk an d Brw, sk Vrschl e Thrkt, n.n.bz.
33.71.14↔	Endosk Einsetzen von Bronchialventil(en), vier Ventile	34.79.11↔	S Plst Rk an d Brw, sk Vrschl e Thrkt, d Drht
33.71.15↔	End Einsetz von Bronchialventil(en), 5 u mehr Ventile	34.79.12↔	So Plast Reko an d Bruw, sek Verschl e Thorakot, d Pl
33.71.20↔	Endoskopisches Ers von Bronchialventil(en), n.n.bez.	34.79.19↔	So Plast Reko an d Bruw, sek Verschluss e Thorakot, so
33.71.21↔	Endoskopisches Ers von Bronchialventil(en), ein Ventil	34.79.20↔	So Plast Reko an d Bruw, Stab, offen chir, n.n.bez.
33.71.22↔	Endoskopisches Ers von Bronchialventil(en), zwei Ventile	34.79.21↔	So Plast Reko an d Bruw, Stab, offen chir, d Draht
33.71.23↔	Endoskopisches Ers von Bronchialventil(en), drei Ventile	34.79.22↔	So Plast Reko an d Bruw, Stab, offen chir, d Pl
33.71.24↔	Endoskopisches Ers von Bronchialventil(en), vier Ventile	34.79.29↔	So Plast Reko an d Bruw, Stab, offen chir, so
33.71.25↔	End Ersetz von Bronchialventil(en), 5 und mehr Ventile	34.79.30↔	S Plst Rk an d Brw, off Rp e Strmfkrtr, n.n.bz.
33.71.99↔	End Einsetz o Ersetz von Bronchialventil(en), sonstige	34.79.31↔	S Plst Rk an d Brw, off Rp e Strmfkrtr, d Drht
33.79↔	End Einsetz von So Bronchialvorrichtung o Substanz	34.79.32↔	S Plst Rk an d Brw, off Rp e Strmfkrtr, d Pl
33.92↔	Ligatur eines Bronchus	34.79.39↔	So Plast Reko an d Bruw, off Rep e Sternumfraktur, So

34.79.40↔	So Plast Reko an d Bruw, Knochenplastik und Knocht	37.94.03↔	Implantation eines Defibrillators mit biv Stimulation
34.79.99↔	Sonst plastische Rekonstruktion an der Brustwand, sonst	37.94.04↔	Imp Df m zszäzclhm Drcksnsr z ninv Mssng d rchtvnr Drcks
34.81↔	Exzision von Läsion oder Gewebe am Zwerchfell	37.94.10↔	Ersetzen eines Defibrillators, n.n.bez.
34.82↔	Naht eines Zwerchfellrisses	37.94.11↔	Ersetzen eines Defibrillators mit Einkammer-Stimulation
34.83↔	Verschluss einer Zwerchfellfistel	37.94.12↔	Ers eines Defi mit Zweikammer-Stimulation
34.84↔	Sonstige plastische Rekonstruktion am Zwerchfell	37.94.19↔	Ersetzen eines Defibrillators, sonstige
34.85↔	Implantation eines Zwerchfellschrittmachers	37.94.20↔	Systemst e Herzschrn auf Defi m EinkStimul, n.n.bez.
34.89.00↔	Sonstige Operationen am Zwerchfell, n.n.bez.	37.94.21↔	Systemumstellung e Herzschrn auf Defi m EinkStimul
34.89.10↔	Sonstige Op a Zwerchfell, Inzis (Zwerchfellsplattung)	37.94.22↔	Systemst e Herzschrn o Defi auf Defi m ZweikStimul
34.89.99↔	Sonstige Operationen am Zwerchfell, sonstige	37.94.29↔	Systemst e Herzschrn o Defi auf Defi m biv Stimul, so
34.93↔	Plastische Rekonstruktion an der Pleura	37.94.99↔	Implnt o Erstz e tt autm Krdivotr / DfSyst [AICD], S
34.99.00↔	Sonstige Operationen am Thorax, n.n.bez.	37.98.00↔	Ersetz nur d Pulsgener e autom Kardiov/Defi, n.n.bez.
34.99.10↔	Entnahme von Rippenknorpel als Transplantat	37.98.10↔	Erstz nr d Plsgnr e autm Krdivo/Df m EnkStiml
34.99.99↔	Sonstige Operationen am Thorax, sonstige	37.98.11↔	Erstz nr d Plsgnr e autm Krdivo/Df m Zweikmrmstrmtion
37.10↔	Inzision am Herzen n.n.bez.	37.98.12↔	Erstz nr d Plsgnr e autm Krdivo/Df m bv Stml
37.11.00↔	Kardiotomie, n.n.bez.	37.98.99↔	Ersetz nur d Pulsgener e autom Kardiov/Defi, sonstige
37.11.10↔	Epikardiale, endokardiale und epimyokardiale Inzision	37.99.00↔	Sonstige Operationen an Herz und Perikard, n.n.bez.
37.11.99↔	Kardiotomie, sonstige	37.99.10↔	Intramyokardiale Stammzelltherapie, n.n.bez.
37.12↔	Perikardiotomie	37.99.11↔	Intramyok Stammzth oh Anr v Stammzfrakt o kult Verm
37.31.00↔	Perikardektomie, n.n.bez.	37.99.12↔	Intramyok Stammzth m Anr v Stammzfrakt o kult Verm
37.31.10↔	Perikardektomie, partiell	37.99.19↔	Intramyokardiale Stammzelltherapie, sonstige
37.31.20↔	Perikardektomie, total	37.99.20↔	Operationen bei kongenitalen Anomalien des Herzens, n.n.bez.
37.31.30↔	Adhäsiolyse am Perikard	37.99.29↔	Operationen bei kongenitalen Anomalien des Herzens, sonst
37.31.99↔	Perikardektomie, sonstige	37.99.30↔	Ligatur eines Herzohres
37.75.00↔	Revision von Elektroden, n.n.bez.	37.99.80↔	Reoperation an Herz und Perikard
37.75.10↔	Sondenkorrektur eines Herzschrittmachers oder Defi	37.99.99↔	Sonstige Operationen an Herz und Perikard, sonstige
37.75.20↔	Kupplungskorrektur eines Herzschrittmachers oder Defi	38.01↔	Inzision von intrakraniellen Gefässen
37.75.99↔	Revision von Elektroden, sonstige	38.02.00↔	Inzision von anderen Gefässen an Kopf und Hals, n.n.bez.
37.77.00↔	Entfernen von Elektrode(n) ohne Ersatz, n.n.bez.	38.02.10↔	Inzision von extrakraniellen Arterien an Kopf und Hals
37.77.10↔	Ens tchn Untst z Entf v Sndn e Hrzschrn o Df, ExcmrLsr	38.02.20↔	Inzision von extrakraniellen Venen an Kopf u Hals, n.n.bez.
37.77.11↔	Ens tchn Untst z Entf v Sndn HSM o Df,elkrch Dsktionsgrät	38.02.21↔	Inzision der V. jugularis (externa) (interna)
37.77.19↔	Ens tchn Untst z Entf v Sndn e Hrzschrn o Df, S	38.02.28↔	Inzis von sonstigen tiefen extkr Venen an Kopf und Ha
37.77.80↔	Ens tchn Untst z Entf v Sndn e Hrzschrn o Df, n.n.bz.	38.02.29↔	Inzision von extrakraniellen Venen an Kopf und Hals, sonst
37.77.99↔	Entfernen von Elektrode(n) ohne Ersatz, sonstige	38.02.99↔	Inzision von anderen Gefässen an Kopf und Hals, sonst
37.79.00↔	Rev o Verlag v Tasche v kard Vorrichtung, n.n.bez.	38.03.00↔	Inzision von Gefässen der oberen Extremität, n.n.bez.
37.79.01↔	Implantation eines Ereignis Rekorder	38.03.10↔	Inzision von Arterien der oberen Extremität, n.n.bez.
37.79.10↔	Implnt o Aggrgwchs(h Ändrng d Snd)e EreignisRkrdrs,nnbz	38.03.11↔	Inzision der A. axillaris
37.79.11↔	Aggregwechs (oh Änderung d Sonde) e EreignisRekorders	38.03.19↔	Inzision von sonstigen Arterien des Oberarms
37.79.19↔	Implnt o Aggrgwchs (h Ändrng d Snd) e EreignisRkrdrs, so	38.03.20↔	Inzision von Arterien des Unterarms
37.79.99↔	Rev o Verlagerung von Tasche von kard Vorrichtung, so	38.03.21↔	Inzision von Arterien der Hand
37.85.00↔	Erstz jgl EnkSchrttmVrrtyp, N spzf ob rt rspns, n.n.bz.	38.03.30↔	Inzision von Venen der oberen Extremität, n.n.bez.
37.85.10↔	Aggrgwchs jgl EnkSchrttmVrrtyp, N spzf ob rt rspns	38.03.31↔	Inzision der V. axillaris
37.85.20↔	Agg u Sndnwch jgl EnkSchrttmVrrtyp, N spzf ob rt rspns	38.03.38↔	Inzision von sonstn tiefen Venen der oberen Extremität
37.85.99↔	Erstz jgl EnkSchrttmVrrtyp, N spzf ob rt rspns, so	38.03.39↔	Inzision von Venen der oberen Extremität, sonstige
37.87.00↔	Ers jeglichen Zweikammer-Schrittmachertypes, n.n.bez.	38.03.99↔	Inzision von Gefässen der oberen Extremität, sonstige
37.87.10↔	Aggregatwechsel jeglichen Zweikammer-Schrittmachertypes	38.04.00↔	Inzision der Aorta, n.n.bez.
37.87.20↔	Agg und Sondenwechsel jegl ZweikammerSchrittmtyp	38.04.10↔	Inzision von Aorta ascendens und Aortenbogen
37.87.99↔	Ers jeglichen Zweikammer-Schrittmachertypes, sonst	38.04.20↔	Inzision der Aorta descendens
37.88.00↔	Implant e Dreikschrittm (biv Stimulation), n.n.bez.	38.04.30↔	Inzision der Aorta abdominalis
37.88.10↔	Implant e Dreikschrittm (biv Stimul) m d Mögl d Fernüb	38.04.99↔	Inzision der Aorta, sonstige
37.88.99↔	Implant e Dreikschrittm (biv Stimulation), sonstige	38.05.00↔	Inzision von anderen thorakalen Gefässen, n.n.bez.
37.89.00↔	Revision oder Entfernen eines Schrittmachers, n.n.bez.	38.05.10↔	Inzision von anderen thorakalen Arterien
37.89.10↔	Rev e Sm, Defi, Synchronisationssystems o Ereigrek	38.05.20↔	Inzision von thorakalen Venen, n.n.bez.
37.89.20↔	Systemst v EinkamSyst auf 2 resp. Dreiksys, n.n.bez.	38.05.21↔	Inzision von thorakalen tiefen Venen
37.89.21↔	Systemumstellung von Einkammer- auf Zweikammersystem	38.05.29↔	Inzision von thorakalen Venen, sonstige
37.89.22↔	Systemumstellung von Einkammer- auf Dreikammersystem	38.05.99↔	Inzision von anderen thorakalen Gefässen, sonstige
37.89.23↔	Systemumstellung von Zweikammer- auf Dreikammersystem	38.06.00↔	Inzision von abdominalen Arterien, n.n.bez.
37.89.29↔	Systemst v EinkamSyst auf 2 resp. Dreiksys, so	38.06.10↔	Inzision von viszeralen Arterien, n.n.bez.
37.89.30↔	Revision von Dreikammerschrittmacher, n.n.bez.	38.06.11↔	Inzision des Truncus coeliacus
37.89.31↔	Aggregwechs jegl DreikammerSchrittmtyp, n.n.bez.	38.06.12↔	Inzision der A. gastrica
37.89.39↔	Revision von Dreikammerschrittmacher, sonstige	38.06.13↔	Inzision der A. hepatica
37.89.40↔	Entf von Herzschrn o Resynschrittm, n.n.bez.	38.06.14↔	Inzision der A. lienalis
37.89.41↔	Entfernen von Herzschrittmacher	38.06.15↔	Inzision der A. renalis
37.89.42↔	Entfernen von Resynchronisationsherzschrittmacher	38.06.16↔	Inzision der A. mesenterialis
37.89.49↔	Entf von Herzschrn o Resynschrittm, sonstige	38.06.17↔	Inzision der A. lumbalis
37.89.50↔	Entf e Sm, Defi, Synchronisationssystems o Ereigrek	38.06.18↔	Inzision der A. iliaca
37.89.99↔	Revision oder Entfernen eines Schrittmachers, sonstige	38.06.19↔	Inzision von viszeralen Arterien, sonstige
37.94.00↔	Implantation oder Ers eines Defi, n.n.bez.	38.06.99↔	Inzision von abdominalen Arterien, sonstige
37.94.01↔	Implantation eines Defi mit Einkammer-Stimulation	38.07.00↔	Inzision von abdominalen Venen, n.n.bez.
37.94.02↔	Implantation eines Defi mit Zweikammer-Stimulation	38.07.10↔	Inzision von tiefen abdominalen Venen, n.n.bez.

38.07.11↔	Inzision der V. cava inferior	38.35.12↔	Resektion des Truncus brachiocephalicus mit Anastomose
38.07.12↔	Inzision der V. iliaca	38.35.13↔	Resektion der A. pulmonalis mit Anastomose
38.07.19↔	Inzision von tiefen abdominalen Venen, sonstige	38.35.19↔	Resektion von thorakalen Arterien mit Anastomose, sonst
38.07.99↔	Inzision von abdominalen Venen, sonstige	38.35.20↔	Resektion von thorakalen Venen mit Anastomose, n.n.bez.
38.08.00↔	Inzision von Arterien der unteren Extremität, n.n.bez.	38.35.21↔	Resektion der V. pulmonalis mit Anastomose
38.08.10↔	Inzision der A. femoralis (communis) (superficialis)	38.35.22↔	Resektion der V. subclavia mit Anastomose
38.08.11↔	Inzision der A. profunda femoris	38.35.23↔	Resektion der V. cava superior mit Anastomose
38.08.12↔	Inzision der A. poplitea	38.35.28↔	Res von thorakalen von sonstigen tiefen Venen m Anast
38.08.99↔	Inzision von Arterien der unteren Extremität, sonstige	38.35.29↔	Resektion von thorakalen Venen mit Anastomose, sonstige
38.09.00↔	Inzision von Venen der unteren Extremität, n.n.bez.	38.35.99↔	Resektion von thorakalen Gefässen mit Anastomose, sonst
38.09.10↔	Inzision von tiefen Venen der unteren Extremität	38.36.00↔	Resektion von abdominalen Arterien mit Anastomose, n.n.bez.
38.09.99↔	Inzision von Venen der unteren Extremität, sonstige	38.36.10↔	Resektion von viszeralen Arterien mit Anastomose, n.n.bez.
38.10↔	Endarterektomie, Lokalisation n.n.bez.	38.36.11↔	Resektion des Truncus coeliacus mit Anastomose
38.11↔	Endarterektomie von intrakraniellen Gefässen	38.36.12↔	Resektion der A. gastrica mit Anastomose
38.12↔	Endarterektomie von anderen Gefässen an Kopf und Hals	38.36.13↔	Resektion der A. hepatica mit Anastomose
38.13↔	Endarterektomie von Gefässen der oberen Extremität	38.36.14↔	Resektion der A. lienalis mit Anastomose
38.14.00↔	Endarterektomie der Aorta, n.n.bez.	38.36.15↔	Resektion der A. renalis mit Anastomose
38.14.10↔	Endarterektomie von Aorta ascendens und Aortenbogen	38.36.16↔	Resektion der A. mesenterialis mit Anastomose
38.14.20↔	Endarterektomie der Aorta descendens	38.36.17↔	Resektion der A. iliaca mit Anastomose
38.14.30↔	Endarterektomie der Aorta abdominalis	38.36.19↔	Resektion von viszeralen Arterien mit Anastomose, sonst
38.14.99↔	Endarterektomie der Aorta, sonstige	38.36.99↔	Resektion von abdominalen Arterien mit Anastomose, sonst
38.15.00↔	Endarterektomie der anderen thorakalen Gefässe, n.n.bez.	38.37.00↔	Resektion von abdominalen Venen mit Anastomose, n.n.bez.
38.15.10↔	Endarterektomie der A. subclavia	38.37.10↔	Resektion von tiefen abdomin Venen mit Anastomose, n.n.bez.
38.15.20↔	Endarterektomie des Truncus brachiocephalicus	38.37.11↔	Resektion der V. cava inferior mit Anastomose
38.15.30↔	Endarterektomie der A. pulmonalis	38.37.12↔	Resektion der V.iliaca mit Anastomose
38.15.40↔	Endarterektomie der V. pulmonalis	38.37.19↔	Resektion von tiefen abdomin Venen mit Anastomose, sonst
38.15.99↔	Endarterektomie der anderen thorakalen Gefässe, sonst	38.37.99↔	Resektion von abdominalen Venen mit Anastomose, sonst
38.16.00↔	Endarterektomie von abdominalen Arterien, n.n.bez.	38.38.00↔	Resektion von Aa d unteren Extrem mit Anast, n.n.bez.
38.16.10↔	Endarterektomie von viszeralen Arterien, n.n.bez.	38.38.10↔	Resektion d A. fem m Anast (communis) (superficialis)
38.16.11↔	Endarterektomie des Truncus coeliacus	38.38.11↔	Resektion der A. profunda femoris mit Anastomose
38.16.12↔	Endarterektomie der A. gastrica	38.38.12↔	Resektion der A. poplitea mit Anastomose
38.16.13↔	Endarterektomie der A. hepatica	38.38.99↔	Resektion von Aa d unteren Extrem mit Anast, sonstige
38.16.14↔	Endarterektomie der A. lienalis	38.39.00↔	Resektion von Venen d unteren Extrem m Anast, n.n.bez.
38.16.15↔	Endarterektomie der A. renalis	38.39.10↔	Resektion von Venen der unt Extremität mit Anastomose, tiefe
38.16.16↔	Endarterektomie der A. mesenterialis	38.39.99↔	Resektion von Venen d unteren Extrem m Anast, sonstige
38.16.17↔	Endarterektomie der A. lumbalis	38.40↔	Resektion von Blutgefässen mit Ersatz, Lokalisation n.n.bez.
38.16.18↔	Endarterektomie der A. iliaca	38.42↔	Resektion von anderen Blutgefässen an Kopf und Hals
38.16.19↔	Endarterektomie von viszeralen Arterien, sonstige	38.43.00↔	Resektion von Blgef d oberen Extrem mit Ers, n.n.bez.
38.16.99↔	Endarterektomie von abdominalen Arterien, sonstige	38.43.10↔	Resektion von Arterien der oberen Extremität mit Ersatz
38.18.00↔	Endarterektomie von Gefässen der unteren Extremität, n.n.bez.	38.43.11↔	Resektion der A. axillaris mit Ersatz
38.18.10↔	Endarterektomie der A. femoralis (communis) (superficialis)	38.43.20↔	Res von Venen der oberen Extremität mit Ersatz, n.n.bez.
38.18.11↔	Endarterektomie der A. profunda femoris	38.43.21↔	Resektion der V. axillaris mit Ersatz
38.18.12↔	Endarterektomie der A. poplitea	38.43.28↔	Resektion von sonstigen tiefen Venen d ob Extrem m Ers
38.18.99↔	Endarterektomie von Gefässen der unteren Extremität, sonst	38.43.29↔	Resektion von Venen der oberen Extremität mit Ersatz, sonst
38.30↔	Gefässresektion, Lokalisation n.n.bez.	38.43.99↔	Resektion von Blgef d oberen Extrem mit Ers, sonstige
38.32.00↔	Resektion von and Gef a Kopf und Ha m Anast, n.n.bez.	38.44.00↔	Resektion der Aorta abdominalis mit Ersatz, n.n.bez.
38.32.10↔	Resektion von extkr Aa an Kopf und Hals mit Anast	38.44.10↔	Resektion der Aorta abdominalis, suprarenal mit Ersatz
38.32.20↔	Res von extkr Venen an Kopf und Ha m Anast, n.n.bez.	38.44.11↔	Resektion der Aorta abdominalis, infrarenal mit Ersatz
38.32.21↔	Resektion der V. jugularis mit Anastomose	38.44.12↔	Resektion der Aorta abdominalis, juxtarenal mit Ersatz
38.32.22↔	Res von oberfl extkr Venen an Kopf und Ha m Anast	38.44.99↔	Resektion der Aorta abdominalis mit Ersatz, sonstige
38.32.99↔	Resektion von and Gef an Kopf und Ha m Anast, sonstige	38.45.00↔	Resektion von thorakalen Blutgefässen mit Ersatz, n.n.bez.
38.33.00↔	Resektion von Gef d oberen Extrem (m Anast), n.n.bez.	38.45.10↔	Resektion der thorakalen Aorta mit Ersatz, n.n.bez.
38.33.10↔	Resektion von Aa d oberen Extrem mit Anast, n.n.bez.	38.45.11↔	Resektion Aorta ascendens od des Aortenbogens mit Ersatz
38.33.11↔	Resektion von Arterien des Oberarmes mit Anastomose	38.45.12↔	Resektion der Aorta thoracica mit Ersatz
38.33.12↔	Resektion der A. ulnaris mit Anastomose	38.45.13↔	Resektion der Aorta thoracoabdominalis mit Ersatz
38.33.13↔	Resektion von sonst Arterien des Unterarmes mit Anastomose	38.45.14↔	Resektion der thorakalen Aorta und Ersatz mit Hybridprothese
38.33.14↔	Resektion von Arterien der Hand mit Anastomose	38.45.19↔	Resektion der thorakalen Aorta mit Ersatz, sonstige
38.33.20↔	Resektion von Venen d oberen Extrem m Anast, n.n.bez.	38.45.20↔	Resektion sonstr thorakaler Arterien mit Ersatz, n.n.bez.
38.33.21↔	Resektion der V. axillaris mit Anastomose	38.45.21↔	Resektion der A. pulmonalis mit Ersatz
38.33.22↔	Res von sonstigen tiefen Venen d ob Extrem m Anast	38.45.22↔	Resektion des Truncus brachiocephalicus mit Ersatz
38.33.23↔	Resektion von oberfl Venen d ob Extrem m Anast	38.45.29↔	Resektion sonstiger thorakaler Arterien mit Ersatz
38.33.99↔	Resektion von Gef d oberen Extrem (m Anast), sonstige	38.45.30↔	Resektion thorakaler Venen mit Ersatz, n.n.bez.
38.34.00↔	Resektion der Aorta mit Anastomose, n.n.bez.	38.45.31↔	Resektion der V. cava superior mit Ersatz
38.34.10↔	Resektion d Aort ascendens und d Aortenbogens m Anast	38.45.38↔	Resektion sonstiger tiefer thorakaler Venen mit Ersatz
38.34.20↔	Resektion der Aorta descendens mit Anastomose	38.45.39↔	Resektion thorakaler Venen mit Ersatz, sonstige
38.34.30↔	Resektion der Aorta abdominalis mit Anastomose	38.45.99↔	Resektion von thorakalen Blutgefässen mit Ersatz, sonst
38.34.99↔	Resektion der Aorta mit Anastomose, sonstige	38.46↔	Resektion von abdominalen Arterien mit Ersatz
38.35.00↔	Resektion von thorakalen Gefässen mit Anastomose, n.n.bez.	38.47.00↔	Resektion von abdominalen Venen mit Ersatz, n.n.bez.
38.35.10↔	Resektion von thorakalen Arterien mit Anastomose, n.n.bez.	38.47.10↔	Resektion von tiefen abdominalen Venen mit Ersatz, n.n.bez.
38.35.11↔	Resektion der A. subclavia mit Anastomose	38.47.11↔	Resektion der V. cava inferior mit Ersatz

38.47.12↔	Resektion der V. iliaca mit Ersatz	38.82.20↔	So chir Verschl v extrk Venen an Kopf u Ha, n.n.bez.
38.47.19↔	Resektion von tiefen abdominalen Venen mit Ersatz, sonst	38.82.21↔	Sonstiger chirurgischer Verschluss der V. jugularis
38.47.99↔	Resektion von abdominalen Venen mit Ersatz, sonstige	38.82.22↔	So chir Verschl v sonst tief extrk Venen an Kopf u Ha
38.48.00↔	Resektion von Aa d unteren Extrem mit Ers, n.n.bez.	38.82.29↔	So chir Verschluss von extrk Venen an Kopf und Ha, so
38.48.10↔	Res der A. femoralis mit Ersatz (communis) (superficialis)	38.82.99↔	So chir Verschluss von Gef a Kopf und Ha, sonstige
38.48.11↔	Resektion der A. profunda femoris mit Ersatz	38.83.00↔	So chir Verschluss von Gef d ob Extrem, n.n.bez.
38.48.12↔	Resektion der A. poplitea mit Ersatz	38.83.10↔	Sonstiger chir Verschluss von Aa d ob Extrem, n.n.bez.
38.48.13↔	Resektion von Arterien des Unterschenkels mit Ersatz	38.83.11↔	Sonstr chirurgischer Verschluss von Arterien der Hand
38.48.99↔	Resektion von Aa d unteren Extrem mit Ers, sonstige	38.83.19↔	Sonstiger chir Verschluss von sonstigen Aa d ob Extrem
38.49.00↔	Resektion von Venen der unt Extremität mit Ersatz, n.n.bez.	38.83.20↔	So chir Verschluss von Venen d ob Extrem, n.n.bez.
38.49.10↔	Resektion von tiefen Venen der unteren Extremität mit Ersatz	38.83.21↔	Sonstiger chir Verschluss von tiefen Venen d ob Extrem
38.49.99↔	Resektion von Venen der unteren Extremität mit Ersatz, sonst	38.83.29↔	So chir Verschluss von Venen d ob Extrem, sonstige
38.51↔	Ligatur und Stripping von intrakraniellen Varizen	38.83.99↔	So chir Verschluss von Gef d ob Extrem, sonstige
38.60↔	Sonstige Exzision von Gefässen, Lokalisation n.n.bez.	38.84.00↔	Sonstiger chirurgischer Verschluss der Aorta, n.n.bez.
38.62↔	Sonstige Exzision von Gefässen an Kopf und Hals	38.84.10↔	Sonstiger chirurgischer Verschluss der thorakalen Aorta
38.63.00↔	Sonst Exzision von Gefässen der oberen Extremität, n.n.bez.	38.84.20↔	Sonstr chirurgischer Verschluss der Aorta abdominalis
38.63.10↔	Sonst Exzision von Arterien der oberen Extremität, n.n.bez.	38.84.99↔	Sonstiger chirurgischer Verschluss der Aorta, sonstige
38.63.11↔	Sonstige Exzision von Arterien der Hand	38.85.00↔	So chir Verschluss von and thorakalen Gef, n.n.bez.
38.63.19↔	Sonst Exzision von Arterien der oberen Extremität, sonst	38.85.10↔	So chir Verschluss von and thorakalen Aa, n.n.bez.
38.63.20↔	Sonst Exzision von Venen der oberen Extremität, n.n.bez.	38.85.11↔	Sonstiger chirurgischer Verschluss der A. subclavia
38.63.21↔	Sonst Exzision von tiefen Venen der oberen Extremität	38.85.12↔	Sonstiger chirurgischer Verschluss der A. pulmonalis
38.63.29↔	Sonst Exzision von Venen der oberen Extremität, sonst	38.85.13↔	Sonstr chirurgischer Verschluss des Truncus brachiocephalicus
38.63.99↔	Sonst Exzision von Gefässen der oberen Extremität, sonst	38.85.19↔	So chir Verschluss von and thorakalen Aa, sonstige
38.64.00↔	Sonstige Exzision der Aorta, n.n.bez.	38.85.20↔	So chir Verschluss von thorakalen Venen, n.n.bez.
38.64.10↔	Sonstige Exzision der thorakalen Aorta	38.85.21↔	Sonstiger chirurgischer Verschluss der V. cava superior
38.64.20↔	Sonstige Exzision der Aorta abdominalis	38.85.22↔	Sonstiger chirurgischer Verschluss der V. pulmonalis
38.64.99↔	Sonstige Exzision der Aorta, sonstige	38.85.23↔	Sonstiger chirurgischer Verschluss der V. subclavia
38.65.00↔	Sonstige Exzision von thorakalen Gefässen, n.n.bez.	38.85.28↔	So chir Verschluss von sonst tiefen thorakalen Venen
38.65.10↔	Sonstige Exzision von thorakalen Arterien	38.85.29↔	So chir Verschluss von thorakalen Venen, sonstige
38.65.20↔	Sonstige Exzision von thorakalen Venen, n.n.bez.	38.85.99↔	So chir Verschluss von and thorakalen Gef, sonstige
38.65.21↔	Sonstige Exzision der V. cava superior	38.86.00↔	Sonstiger chir Verschluss von abd Aa, n.n.bez.
38.65.22↔	Sonstige Exzision von sonstigen tiefen thorakalen Venen	38.86.10↔	Sonstiger chir Verschluss von viszeralen Aa, n.n.bez.
38.65.29↔	Sonstige Exzision von thorakalen Venen, sonstige	38.86.11↔	Sonstr chirurgischer Verschluss des Truncus coeliacus
38.65.99↔	Sonstige Exzision von thorakalen Gefässen, sonstige	38.86.12↔	Sonstiger chirurgischer Verschluss der A. gastrica
38.66.00↔	Sonstige Exzision von abdominalen Arterien, n.n.bez.	38.86.13↔	Sonstiger chirurgischer Verschluss der A. hepatica
38.66.10↔	Sonstige Exzision von viszeralen Arterien, n.n.bez.	38.86.14↔	Sonstiger chirurgischer Verschluss der A. lienalis
38.66.11↔	Sonstige Exzision des Truncus coeliacus	38.86.15↔	Sonstiger chirurgischer Verschluss der A. renalis
38.66.12↔	Sonstige Exzision der A. gastrica	38.86.16↔	Sonstiger chirurgischer Verschluss der A. mesenterialis
38.66.13↔	Sonstige Exzision der A. hepatica	38.86.17↔	Sonstiger chirurgischer Verschluss der A. iliaca
38.66.14↔	Sonstige Exzision der A. lienalis	38.86.19↔	Sonstiger chir Verschluss von viszeralen Aa, sonstige
38.66.15↔	Sonstige Exzision der A. renalis	38.86.99↔	Sonstiger chir Verschluss von abd Aa, sonstige
38.66.16↔	Sonstige Exzision der A. mesenterialis	38.87.00↔	Sonstiger chir Verschluss von abd Venen, n.n.bez.
38.66.17↔	Sonstige Exzision der A. lumbalis	38.87.10↔	So chir Verschluss von tiefen abd Venen, n.n.bez.
38.66.18↔	Sonstige Exzision der A. iliaca	38.87.11↔	Sonstiger chirurgischer Verschluss der V. cava inferior
38.66.19↔	Sonstige Exzision viszeraler Arterien, sonstige	38.87.12↔	So chir Verschl d V. iliaca communis u V. iliaca int
38.66.99↔	Sonstige Exzision abdominalen Arterien, sonstige	38.87.19↔	So chir Verschluss von tiefen abd Venen, sonstige
38.67.00↔	Sonstige Exzision von abdominalen Venen, n.n.bez.	38.87.99↔	Sonstiger chir Verschluss von abd Venen, sonstige
38.67.10↔	Sonst Exzision von tiefen abdominalen Venen, n.n.bez.	38.88↔	Sonstiger chir Verschluss von Aa d unteren Extremität
38.67.11↔	Sonstige Exzision der V. cava inferior	38.89↔	Sonstiger chir Verschluss von Venen d unteren Extrem
38.67.12↔	Sonstige Exzision der V. iliaca	39.22.00↔	Bypass zwischen Aorta, A. subclavia und A. carotis, n.n.bez.
38.67.19↔	Sonst Exzision von tiefen abdominalen Venen, sonst	39.22.10↔	Bypass an der A. carotis, n.n.bez.
38.67.99↔	Sonstige Exzision von abdominalen Venen, sonstige	39.22.11↔	Bypass zwischen A. carotis und A. carotis
38.68.00↔	Sonst Exzision von Arterien der unteren Extremität, n.n.bez.	39.22.12↔	Bypass zwischen A. carotis und A. vertebralis
38.68.10↔	Sonstige Exzision von Arterien des Oberschenkels	39.22.13↔	Bypass zwischen A. carotis und A. subclavia
38.68.20↔	Sonst Exzision von Arterien des Unterschenkels und des Fußes	39.22.14↔	Bypass zwischen A. carotis und Aorta
38.68.99↔	Sonst Exzision von Arterien der unteren Extremität, sonst	39.22.19↔	Bypass an der A. carotis, sonstige
38.69↔	Sonstige Exzision von Venen der unteren Extremität	39.22.20↔	Bypass an der A. subclavia, n.n.bez.
38.7x.00↔	Unterbrechung der Vena cava, n.n.bez.	39.22.21↔	Bypass zwischen A. subclavia und Aorta
38.7x.10↔	Unterbrechung des V. cava chirurgisch, n.n.bez.	39.22.29↔	Bypass an der A. subclavia, sonstige
38.7x.11↔	Einsetzen e Antiembolie-Schirmes in die V. cava, chirurgisch	39.22.99↔	Bypass zwischen Aorta, A. subclavia und A. carotis, sonst
38.7x.12↔	Entfernung e Antiembolie-Schirmes in d V. cava, chir	39.23↔	Sonstiger intrathorakaler, vaskulärer Shunt oder Bypass
38.7x.13↔	Ligatur oder Plicatur der V. cava, chirurgische	39.24↔	Aorto-renaler Bypass
38.7x.19↔	Chirurgische Unterbrechung des V. cava, chirurgisch, sonst	39.25.00↔	Aorto-iliaco-femoraler Bypass, n.n.bez.
38.7x.20↔	Unterbrechung d V. cava, Perk transluminal, n.n.bez.	39.25.10↔	Aorto-iliaco-femoraler Bypass, aortal, n.n.bez.
38.7x.23↔	Ligatur oder Plikatur der V. cava, perkutan transluminal	39.25.11↔	Aorto-iliacaler Bypass
38.7x.29↔	Intrvntionll Untbr d V. Cv, Prk trnslmnl, S	39.25.12↔	Aorto-femoraler Bypass
38.7x.99↔	Unterbrechung der Vena cava, sonstige	39.25.13↔	Aorto-poplitealer Bypass
38.80↔	Sonstiger chir Verschluss von Gef, Lok n.n.bez.	39.25.14↔	Aorto-cruraler Bypass
38.82.00↔	So chir Verschluss von Gef a Kopf und Ha, n.n.bez.	39.25.19↔	Aorto-iliaco-femoraler Bypass, aortal, sonstige
38.82.10↔	Sonstiger chir Verschluss von extrk Aa an Kopf und Ha	39.25.20↔	Iliaco-femoraler Bypass, n.n.bez.

39.25.21↔	Ilio-iliacaler Bypass	39.31.85↔	Naht der A. renalis
39.25.22↔	Ilio-femoraler Bypass	39.31.86↔	Naht der A. mesenterialis
39.25.23↔	Ilio-poplitealer Bypass	39.31.87↔	Naht der A. lumbalis
39.25.24↔	Ilio-cruraler Bypass	39.31.88↔	Naht der A. iliaca
39.25.29↔	Iliaco-femoraler Bypass, sonstige	39.31.89↔	Naht von abdominalen Arterien, sonstige
39.25.30↔	Obturator-Bypass (extraanatomisch)	39.31.99↔	Naht einer Arterie, sonstige
39.25.99↔	Aorto-iliaco-femoraler Bypass, sonstige	39.32.00↔	Naht einer Vene, n.n.bez.
39.26.00↔	Sonstr intra-abdominaler Gefäss-Shunt oder -Bypass, n.n.bez.	39.32.10↔	Naht einer Vene an Kopf und Hals, n.n.bez.
39.26.10↔	Sonstiger intraabd GefShunt o Byp, Viszeralarterien	39.32.11↔	Naht einer intrakraniellen Vene
39.26.11↔	Sonstr intra-abdominaler Gefäss-Shunt oder -Bypass, Aorta	39.32.19↔	Naht einer Vene an Kopf und Hals, sonstige
39.26.12↔	Sonstiger intraabd GefässShunt oder Byp, A. renalis	39.32.30↔	Naht einer thorakalen Vene, n.n.bez.
39.26.19↔	So intraabd GefShunt o Byp, So Viszeralarterien	39.32.31↔	Naht der V. cava superior
39.26.99↔	Sonstr intra-abdominaler Gefäss-Shunt oder -Bypass, sonst	39.32.32↔	Naht der V. brachiocephalica
39.27.00↔	Arteriovenöser Shunt für Hämodialyse, n.n.bez.	39.32.39↔	Naht einer thorakalen Vene, sonstige
39.27.10↔	AV-Fistel für Hämodialyse	39.32.40↔	Naht einer abdominalen Vene, n.n.bez.
39.27.11↔	AVFistel mit allogenem oder allopl Material f Hämidi	39.32.41↔	Naht der V. cava inferior
39.27.99↔	Arteriovenöser Shunt für Hämodialyse, sonstige	39.32.42↔	Naht der V. iliaca communis und V. iliaca interna
39.29.00↔	Sonstr (peripherer) Gefäss-Shunt oder -Bypass, n.n.bez.	39.32.49↔	Naht einer abdominalen Vene, sonstige
39.29.10↔	GefässShunt oder Byp an Aa d unteren Extrem, n.n.bez.	39.32.99↔	Naht einer Vene, sonstige
39.29.11↔	Femorofemoraler Gefäss-Shunt oder -Bypass	39.41↔	Stillung einer Blutung nach vaskulärem Eingriff
39.29.12↔	Femoropoplitealer Gefäss-Shunt oder -Bypass	39.42↔	Revision eines arteriovenösen Shunts zur Hämodialyse
39.29.13↔	Femorocruraler Gefäss-Shunt oder -Bypass	39.43↔	Entfernen eines arteriovenösen Shunts zur Hämodialyse
39.29.14↔	Femoropedaler Gefäss-Shunt oder -Bypass	39.49.00↔	Sonstige Revision nach vaskulärem Eingriff, n.n.bez.
39.29.15↔	Popliteocruraler u popliteopedaler Gefäss-Shunt od -Bypass	39.49.10↔	Revision einer Gefäßsanastomose
39.29.16↔	GefShunt oder Byp an Aa d Unterschenkels und d Fußes	39.49.20↔	Revision eines vaskulären Implantates
39.29.19↔	GefässShunt oder Byp an Aa d unteren Extrem, sonstige	39.49.21↔	Wechsel eines vaskulären Implantates
39.29.20↔	Gefäss-Shunt oder Bypass an Arterien der oberen Extremität	39.49.22↔	Entfernung eines vaskulären Implantates
39.29.30↔	S (prphrr) GfShnt o Byp, extraanatsmsch, n.n.bz.	39.49.30↔	Ersatz eines kardialen Conduit
39.29.31↔	Subclaviafemoraler Gefäss-Shunt oder Bypass	39.49.99↔	Sonstige Revision nach vaskulärem Eingriff, sonstige
39.29.32↔	Axillofemoraler Gefäss-Shunt oder Bypass	39.50.00↔	Angiopl o Athrkt an snst(n) NHRzkrgef(n), n.n.bz.
39.29.33↔	Femorofemoraler Cross-over-Bypass	39.50.10↔	Angiopl o Athrkt an snst(n) NHRzkrgef(n) m Blln, n.n.bz.
39.29.39↔	So (peripherer) GefShunt o Byp, extraanatomisch, so	39.50.11↔	Angiopl o Athrkt an snst(n) NHRzkrgef(n) m Enf Blln
39.29.40↔	Gefäss-Shunt oder -Bypass an Venen	39.50.12↔	Angiopl o Athrkt an snst(n) NHRzkrgef(n) m ctng Blln
39.29.80↔	Temporärer intraoperativer Shunt, n.n.bez.	39.50.13↔	Angiopl o Athrkt an snst(n) NHRzkrgef(n) m KryplstieBlln
39.29.81↔	Temporärer intraoperativer Shunt, arterioarteriell	39.50.14↔	Angiopl o Athrkt an snst(n)NHRzkrgef(n)m Drg elting Blln
39.29.82↔	Temporärer intraoperativer Shunt, arteriovenös	39.50.19↔	Angiopl o Athrkt an snst(n) NHRzkrgef(n) m S Blln
39.29.89↔	Temporärer intraoperativer Shunt, sonstige	39.50.20↔	Angiopl Blade Laserangpl an sonst(n) NiHerzkrgef(en)
39.29.99↔	Sonstr (peripherer) Gefäss-Shunt oder -Bypass, sonst	39.50.21↔	Angiopl Thrombektomie an sonstigem(n) NiHerzkrgef(en)
39.30.00↔	Naht von Blutgefäßen, n.n.bez.	39.50.99↔	Angiopl o Athrerekt an sonst(n) NiHerzkrgef(en), so
39.30.10↔	Anwendung eines Gefäßverschlussystems, n.n.bez.	39.52.00↔	Sonstige Korrektur eines Aneurysmas, n.n.bez.
39.30.11↔	Anwendung eines Nahtsystems an Blutgefäßen	39.52.10↔	So Korr e Aneur von Blutgefäßen an Kopf u Ha, n.n.bez.
39.30.12↔	Anwendung eines Clipsystems an Blutgefäßen	39.52.11↔	Sonstige Korrektur e Aneur von intrakr Blutgefäßen
39.30.13↔	Verschuß eines Stichkanals mit Kollagen an Blutgefäßen	39.52.19↔	So Korr e Aneur von Blutgefäßen an Kopf und Ha, so
39.30.19↔	Anwendung eines Gefäßverschlussystems, sonstige	39.52.20↔	Sonstige Korrektur eines Aneurysmas der Aorta, n.n.bez.
39.30.99↔	Naht von Blutgefäßen, sonstige	39.52.21↔	S offn Chr Krr Aneur d Art ascondns,d Artbnbngs u d thr Art
39.31.00↔	Naht einer Arterie, n.n.bez.	39.52.22↔	Sonstige offen Chir Korrektur eines Aneur der Aort abd
39.31.10↔	Naht einer Arterie an Kopf und Hals, n.n.bez.	39.52.29↔	Sonstige Korrektur eines Aneurysmas der Aorta, sonstige
39.31.11↔	Naht einer intrakraniellen Arterie	39.52.99↔	Sonstige Korrektur eines Aneurysmas, sonstige
39.31.19↔	Naht einer Arterie an Kopf und Hals, sonstige	39.54.00↔	Re-entry Operation, n.n.bez.
39.31.20↔	Naht einer Arterie des Oberarms, n.n.bez.	39.54.10↔	Re-entry Operation, thorakale Aorta
39.31.21↔	Naht der A. axillaris	39.54.20↔	Re-entry Operation, Aorta abdominalis
39.31.22↔	Naht der A. brachialis	39.54.99↔	Re-entry Operation, sonstige
39.31.29↔	Naht einer Arterie des Oberarms, sonstige	39.55↔	Reimplantation eines abberierenden Nierengefäßes
39.31.30↔	Naht einer Arterie des Unterarms	39.56.00↔	Plast Rekonstruktion e Blgef m GewPatch, n.n.bez.
39.31.40↔	Naht einer Arterie der Hand	39.56.10↔	Plast Reko von Gef an Kopf u Ha m GewPatch, n.n.bez.
39.31.50↔	Naht einer Arterie der unteren Extremität	39.56.11↔	Plastische Rekonstruktion von intrakr Gef m GewPatch
39.31.60↔	Naht der Aorta, n.n.bez.	39.56.12↔	Plastische Rekonstruktion der V. jugularis mit Gewebe-Patch
39.31.61↔	Naht der thorakalen Aorta	39.56.19↔	Plast Reko von Gef an Kopf und Ha m GewPatch, so
39.31.62↔	Naht der abdominalen Aorta	39.56.20↔	Plast Reko von Gef d ob Extrem m GewPatch, n.n.bez.
39.31.69↔	Naht der Aorta, sonstige	39.56.21↔	Plast Rekonstruktion von Aa d ob Extrem m GewPatch
39.31.70↔	Naht von sonstigen thorakalen Arterien, n.n.bez.	39.56.22↔	Plst Rk d V. sbcl, V. axll u V. brchiocphlc m GwPtch
39.31.71↔	Naht der A. pulmonalis	39.56.23↔	Plast Reko v sonst tief Venen d ob Extrem m GewPatch
39.31.72↔	Naht des Truncus brachiocephalicus	39.56.29↔	Plast Reko von Gef d ob Extrem m GewPatch, sonstige
39.31.73↔	Naht der A. subclavia	39.56.30↔	Plast Reko von thorakalen Gef m GewPatch, n.n.bez.
39.31.79↔	Naht von thorakalen Arterien, sonstige	39.56.31↔	Plastische Rekonstruktion der thorak Aorta mit Gewebe-Patch
39.31.80↔	Naht von abdominalen Arterien, n.n.bez.	39.56.32↔	Plastische Rekonstruktion der V. pulmonalis mit Gewebe-Patch
39.31.81↔	Naht des Truncus coeliacus	39.56.33↔	Plastische Rekonstruktion der V. cava sup mit Gewebe-Patch
39.31.82↔	Naht der A. gastrica	39.56.39↔	Plast Reko von thorakalen Gef m GewPatch, sonstige
39.31.83↔	Naht der A. hepatica	39.56.40↔	Plastische Rekonstruktion abd Aa m GewPatch, n.n.bez.
39.31.84↔	Naht der A. lienalis	39.56.41↔	Plastische Rekonstruktion der abdom Aorta mit Gewebe-Patch

39.56.42↔	Plast Rekonstruktion des Truncus coeliacus mit Gewebe-Patch	39.59.29↔	Transposition von Arterien, sonstige
39.56.43↔	Plastische Rekonstruktion der A. gastrica mit Gewebe-Patch	39.59.30↔	Sonstige Plast Reko von Gef an Kopf und Ha, n.n.bez.
39.56.44↔	Plastische Rekonstruktion der A. hepatica mit Gewebe-Patch	39.59.31↔	Sonstige plastische Rekonstruktion e intrakr Gefässes
39.56.45↔	Plastische Rekonstruktion der A. lienalis mit Gewebe-Patch	39.59.32↔	Sonstige Plast Rekonstruktion d extrk A. vertebrais
39.56.46↔	Plastische Rekonstruktion der A. renalis mit Gewebe-Patch	39.59.33↔	So Plast Reko von extrk Aa an Kopf und Ha, so
39.56.47↔	Plast Rekonstruktion der A. mesenterica mit Gewebe-Patch	39.59.34↔	Sonstige plastische Rekonstruktion der V. jugularis
39.56.48↔	Plastische Rekonstruktion der A. iliaca mit Gewebe-Patch	39.59.39↔	Sonstige Plast Reko von Gef an Kopf und Ha, sonstige
39.56.49↔	Plastische Rekonstruktion abd Aa m GewPatch, sonstige	39.59.40↔	Sonstige Plast Reko von Gef d ob Extrem, n.n.bez.
39.56.50↔	Plast Rekonstruktion abd Venen m GewPatch, n.n.bez.	39.59.41↔	Sonstige plastische Rekonstruktion von Aa d ob Extrem
39.56.51↔	Plast Rekonstruktion der V. cava inferior mit Gewebe-Patch	39.59.42↔	S Plst Rk d V. sbcl, V. axil u V. brchiophlc
39.56.52↔	Plastische Rekonstruktion der V. iliaca mit Gewebe-Patch	39.59.48↔	So Plast Reko von sonstigen tiefen Venen d ob Extrem
39.56.59↔	Plast Rekonstruktion abd Venen m GewPatch, sonstige	39.59.49↔	Sonstige Plast Reko von Gef d ob Extrem, sonstige
39.56.60↔	Plast Reko von Gef d unt Extrem m GewPatch, n.n.bez.	39.59.50↔	Sonstige Plast Reko von thorakalen Gef, n.n.bez.
39.56.61↔	Plast Reko von Aa d unteren Extrem m GewPatch	39.59.51↔	Sonstige plastische Rekonstruktion der thorakalen Aorta
39.56.62↔	Plast Reko d V. fem und V. poplitea m GewPatch	39.59.52↔	Sonstige plastische Rekonstruktion der A. pulmonalis
39.56.63↔	Plast Reko v sonst tief Venen d unt Extrem m GewPatch	39.59.53↔	Sonstige Plast Reko von thorakalen Aa, sonstige
39.56.64↔	Plast Reko v oberfl Venen d Oberschenkels m GewPatch	39.59.54↔	Sonstige plastische Rekonstruktion der V. pulmonalis
39.56.69↔	Plast Reko von Gef d unteren Extrem m GewPatch, so	39.59.55↔	Sonstige plastische Rekonstruktion der V. cava superior
39.56.99↔	Plast Rekonstruktion e Blgef m GewPatch, sonstige	39.59.59↔	Sonstige Plast Reko von thorakalen Gef, sonstige
39.57.00↔	Plast Reko m synthetischem Patch Graft, n.n.bez.	39.59.60↔	Sonstige Plast Rekonstruktion von abd Aa, n.n.bez.
39.57.10↔	Plst Rk v Gf an Kpf u H m synth Ptch Grft, n.n.bz.	39.59.61↔	Sonst plastische Rekonstruktion der abdominalen Aorta
39.57.11↔	Plast Reko von intrakr Gef m synthetischem Patch Graft	39.59.62↔	Sonst plastische Rekonstruktion des Truncus coeliacus
39.57.12↔	Plast Reko v extrk Aa an Kopf u Ha m synth Patch Graft	39.59.63↔	Sonstige plastische Rekonstruktion der A. gastrica
39.57.13↔	Plast Reko d V. jugularis m synthetischem Patch Graft	39.59.64↔	Sonstige plastische Rekonstruktion A. hepatica
39.57.19↔	Plast Reko v Gef an Kopf u Ha m synth Patch Graft, so	39.59.65↔	Sonstige plastische Rekonstruktion der A. lienalis
39.57.20↔	Plst Rk v Gf d ob Extm m synth Ptch Grft, n.n.bz.	39.59.66↔	Sonstige plastische Rekonstruktion der A. renalis
39.57.21↔	Plast Reko von Aa d ob Extrem m synth Patch Graft	39.59.67↔	Sonstige plastische Rekonstruktion der A. mesenterica
39.57.22↔	Plst Rk d V. sbcl, V. axil u V. brchiophlc m synth Ptch Grft	39.59.68↔	Sonstige plastische Rekonstruktion der A. iliaca
39.57.23↔	Plst Rk v snst tief Vv d ob Extm m synth Ptch Grft	39.59.69↔	Sonstige Plast Rekonstruktion von abd Aa, sonstige
39.57.29↔	Plast Reko von Gef d ob Extrem m synth Patch Graft, so	39.59.70↔	Sonstige Plast Rekonstruktion von abd Venen, n.n.bez.
39.57.30↔	Plast Reko von thor Gef m synth Patch Graft, n.n.bez.	39.59.71↔	Sonstige plastische Rekonstruktion der V. cava inferior
39.57.31↔	Plast Reko d thorakalen Aort m synth Patch Graft	39.59.72↔	Sonstige plastische Rekonstruktion der V. iliaca
39.57.32↔	Plast Reko d V. pulmon m synthetischem Patch Graft	39.59.79↔	Sonstige Plast Rekonstruktion von abd Venen, sonstige
39.57.33↔	Plast Reko d V. cava superior m synth Patch Graft	39.59.80↔	Sonstige Plast Reko von Gef d unteren Extrem, n.n.bez.
39.57.39↔	Plast Reko von thorakalen Gef m synth Patch Graft, so	39.59.81↔	Sonstige Plast Rekonstruktion von Aa d unteren Extrem
39.57.40↔	Plast Reko abd Aa m synth Patch Graft, n.n.bez.	39.59.82↔	Sonstige plastische Rekonstruktion der V. femoralis
39.57.41↔	Plast Reko d abd Aort m synthetischem Patch Graft	39.59.83↔	Sonstige plastische Rekonstruktion der V. poplitea
39.57.42↔	Plast Reko d Truncus coeliacus m synth Patch Graft	39.59.88↔	So Plast Reko von sonst tiefen Venen d unteren Extrem
39.57.43↔	Plast Reko d A. gastrica m synthetischem Patch Graft	39.59.89↔	Sonstige Plast Reko von Gef d unteren Extrem, sonstige
39.57.44↔	Plast Reko d A. hepatica m synthetischem Patch Graft	39.59.90↔	Sonstige Plast Reko e Gefässes, Venenklappenplastik
39.57.45↔	Plast Reko d A. lienalis m synthetischem Patch Graft	39.59.99↔	Sonst plastische Rekonstruktion eines Gefässes, sonst
39.57.46↔	Plast Reko d A. renalis m synthetischem Patch Graft	39.75.11↔	Prktrnslm Gfntvntion, S Gf, Rttionsthmrkt
39.57.47↔	Plast Reko d A. mesenterica m synth Patch Graft	39.76.00↔	Prkt trnslm endvsk Intrvntion an präzrbr (xtkr Gf ,nnbz)
39.57.48↔	Plast Reko d A. iliaca m synthetischem Patch Graft	39.76.10↔	Prkt Bllngiopsie an präzrbr(n) (xtkr(n)) Gf(n)
39.57.49↔	Plast Reko abd Aa m synthetischem Patch Graft, so	39.76.20↔	Prkt Bldangiopsie an präzrbr(n) (xtkr(n)) Gf(n)
39.57.50↔	Plast Reko abd Venen m synth Patch Graft, n.n.bez.	39.76.30↔	Prkt Lsrngiopsie an präzrbr(n) (xtkr(n)) Gf(n)
39.57.51↔	Plast Reko d V. cava inferior m synth Patch Graft	39.76.40↔	Perkut Atherekt an präzerebr(en) (extkr(en)) Gef(en)
39.57.52↔	Plast Reko d V. iliaca m synthetischem Patch Graft	39.76.60↔	Prkt Thrmbkt an präzrbr(n) (xtkr(n)) Gf(n), n.n.bz.
39.57.59↔	Plast Reko abd Venen m synthetischem Patch Graft, so	39.76.61↔	Prkt Rttionsthmrkt an präzrbr(n) (xtkr(n)) Gf(n)
39.57.60↔	Plst Rk v Gf d unt Extm m synth Ptch Grft, n.n.bz.	39.76.62↔	Perkutane stentgestützte Thrombektomie an extrk Gef
39.57.61↔	Plast Reko von Aa d unteren Extrem m synth Patch Graft	39.76.69↔	Prkt Thrmbkt an präzrbr(n) (xtkr(n)) Gf(n), s.
39.57.62↔	Plast Reko d V. fem und V. poplitea m synth Patch Graft	39.76.99↔	Prkt trnslm endvsk Intrvntion an präzrbr (xtkr Gf),s
39.57.63↔	Plst Rk v snst tief Vv d unt Extm m synth Ptch Grft	39.8x.00↔	Op a Glom carot, Sin caroticus u and Paraggl, n.n.bez.
39.57.64↔	Plst Rk v obrfl Vv d Obschnkls m synth Ptch Grft	39.8x.10↔	Exploration des Glomus caroticum und anderer Paraganglien
39.57.69↔	Plast Reko v Gef d unt Extrem m synth Patch Graft, so	39.8x.11↔	Exzision des Glomus caroticum und anderer Paraganglien
39.57.99↔	Plast Reko m synthetischem Patch Graft, sonstige	39.8x.20↔	Implnt o Erstz e Implsgnrts z Aktvierng d Brfflx
39.58↔	Plast Rekonstruktion e Blgef m Patch Graft n.n.bez.	39.8x.21↔	Rv (h Wchs) e Implsgnrts z Aktvierng d Brfflx
39.59.00↔	Sonst plastische Rekonstruktion eines Gefässes, n.n.bez.	39.8x.22↔	Entf e Impulsgenerators zur Aktivierung d Baroreflexes
39.59.10↔	Transposition von Arterien, n.n.bez.	39.8x.30↔	Implnt o Erstz e (v) Elkrd(n) z Aktvierng d Brfflx
39.59.11↔	Transposition der extrakraniellen A. vertebrais	39.8x.31↔	Rv (h Wchs) e (v) Elkrd(n) z Aktvierng d Brfflx
39.59.12↔	Transposition von sonstigen extrk Aa an Kopf und Hals	39.8x.32↔	Entf e (v) Elektrod(n) zur Aktivierung d Baroreflexes
39.59.13↔	Transposition von Arterien der oberen Extremität	39.8x.99↔	Op a Glom carot, Sin caroticus und and Paraggl, so
39.59.14↔	Transposition von thorakalen Arterien	39.90.00↔	Enstz v prph Gfstnt(s) oh Mdfreistzng, n.n.bz.
39.59.15↔	Transposition der A. gastrica, A. hepatica und A. lienalis	39.90.10↔	Einsetz von Gefässst i nichtKard Gef, bare Stents
39.59.16↔	Transposition der A. renalis	39.90.11↔	Enstz v Gfässst i NKrd Gf, biorsrbierbr Stnt
39.59.17↔	Transposition der A. mesenterica	39.90.12↔	Enstz v Gfässst i NKrd Gf, Grsslmg Stnt n.n.bz.
39.59.18↔	Transposition sonstiger viszeraler Arterien	39.90.13↔	Enstz v Gfässst i NKrd Gf, Grsslmg Stnt ungcvr
39.59.19↔	Transposition der A. iliaca	39.90.14↔	Enstz v Gfässst i NKrd Gf, Grsslmg Stnt gcvr
39.59.20↔	Transposition von sonstigen abdominalen Arterien	39.90.15↔	Eins v Gfässst i NKrd Gf,cvrd Stnt(Stntgr) i Nianeurysmtschn Gf
39.59.21↔	Transposition von Arterien der unteren Extremität	39.90.16↔	Eins v Gfässst i nchtkrdial Gf,gcvrt StntGrfts m bioaktvr Obrfl

39.90.19↔	Einsetz von Gefässst i nichtKard Gef, sonstige Stents	42.19↔	Sonstige Fistulisierung des Ösophagus nach aussen
39.90.30↔	Enstz v übrlrg Stnt (>10 cm) i nKrd Gef, n.n.bez.	42.21↔	Operative Ösophagoskopie durch Inzision
39.90.31↔	Einsetz v überlange bare Stent (>10 cm) i niKard Gef	42.40↔	Ösophagektomie, n.n.bez.
39.90.32↔	Enstz v übrlrg cvrd Stnt (>10 cm) i niKrd Gef	42.41.00↔	Partielle Ösophagektomie, n.n.bez.
39.90.39↔	Einsetz von überlange Stent (>10 cm) i niKard Gef, So	42.41.10↔	Partielle Ösophagekt oh Wiederherstellung der Kontinuität
39.91.00↔	Freilegung eines Gefässes, n.n.bez.	42.41.20↔	Partielle Ösophagekt mit Wiederherstellung der Kontinuität
39.91.10↔	Freilegung e Gefässes zur endovaskulären Intervention	42.41.99↔	Partielle Ösophagektomie, sonstige
39.91.99↔	Freilegung eines Gefässes, sonstige	42.42.00↔	Totale Ösophagektomie, n.n.bez.
39.99.00↔	Sonstige Operationen an Blutgefässen, n.n.bez.	42.42.10↔	Totale Ösophagektomie, oh Wiederherst der Kontinuität
39.99.10↔	Aortopexie	42.42.20↔	Tot Ösophagektomie, m Wiedhst d Kont, transmediastinal
39.99.20↔	Operationen bei kongenitalen Gefäßanomalien, n.n.bez.	42.42.21↔	Tot Ösophagektomie, m Wiedhst d Kont, thorakoabdominal
39.99.21↔	Op b kngntlr Anmie d Artsthms(Stns) o b untrbr Artbnrg	42.42.29↔	Tot Ösophagektomie, m Wiedhst d Kont, so Zugang
39.99.22↔	Op b kong Anom d A. o V. pulmonalis o b A. lusoria	42.42.99↔	Totale Ösophagektomie, sonstige
39.99.23↔	Operationen bei kongenitalen Anomalien der V. cava	42.51.00↔	Intrathorakale Ösophagoösophagostomie, n.n.bez.
39.99.24↔	Op b kong Kollateralgefässen und Unifokalisierung	42.51.10↔	Intrthr Ösophst,Rk d Ösophpas b Atrsie u Vers kng ösoph Fstl
39.99.30↔	Kathinterv Verschluss d Duct arterios Botalli, n.n.bez	42.51.99↔	Intrathorakale Ösophagoösophagostomie, sonstige
39.99.31↔	Kathinterv Verschluss d Duct arterios Botalli, m Coil	42.52↔	Intrathorakale Ösophagogastronomie
39.99.32↔	Kthntrv Vrschl d Dct artrios Btll, m AmpltzDctOcldr	42.53↔	Intrathor Ösophagus Anastomose mit Intpos von Dünnd
39.99.38↔	Kathinterv Verschluss d Duct arterios Botalli, So	42.54↔	Sonstige intrathorakale Ösophagoenterostomie
39.99.39↔	Operationen bei sonstigen kongenitalen Gefäßanomalien	42.55↔	Intrathor Ösophagus Anastomose mit Intpos von Dickd
39.99.99↔	Sonstige Operationen an Blutgefässen, sonstige	42.56↔	Sonstige intrathorakale Ösophagokolostomie
40.22.00↔	Exzision eines mamma-internalen Lymphknotens, n.n.bez.	42.58↔	Intrathorakale Ösophagus Anastomose mit anderer Interposition
40.22.10↔	Exzision e mamma-internalen Lymphknotens, thorakoskop	42.59↔	Sonstige intrathorakale Ösophagus Anastomose
40.22.20↔	Exzision e mamma-internalen Lymphknotens, offen chirurgisch	42.61↔	Prästernale Ösophagoösophagostomie
40.22.99↔	Exzision eines mamma-internalen Lymphknotens, sonstige	42.62↔	Prästernale Ösophagogastronomie
40.29.00↔	Einfache Exzision einer and lymphatischen Struktur, n.n.bez.	42.63↔	Prästernale Ösophagus Anastomose m Interposit von Dünndarm
40.29.10↔	Exzision eines mediastinalen Lymphknotens, n.n.bez.	42.64↔	Sonstige prästernale Ösophagoenterostomie
40.29.11↔	Exzision eines mediastinalen Lymphknotens, offen chirurgisch	42.65↔	Prästernale Ösophagus Anastomose m Interposit von Dickdarm
40.29.12↔	Exzision eines mediastinalen Lymphknotens, thorakoskopisch	42.66↔	Sonstige prästernale Ösophagokolostomie
40.29.19↔	Exzision eines mediastinalen Lymphknotens, sonstige	42.68↔	Sonst prästernale Ösophagus Anastomose mit Interposition
40.29.20↔	Exzision eines paraaortalen Lymphknotens	42.69↔	Sonstige prästernale Ösophagus Anastomose
40.29.30↔	Exzision eines iliakalen Lymphknotens	42.7x.00↔	Ösophagomyotomie, n.n.bez.
40.29.70↔	Exzision eines Lymphangioms oder Hygroma cysticum	42.7x.11↔	Ösophagomyotomie, offen chirurgisch
40.29.80↔	Exz mehrerer abd Lymphknst (mit Leberbiop), n.n.bez.	42.7x.12↔	Ösophagomyotomie, laparoskopisch
40.29.81↔	Exz mhr abd Lymphknstt (m Lbrbiop), offn chr [StgLprt]	42.7x.21↔	Ösophagomyotomie, pharyngozerivikal, offen chirurgisch
40.29.82↔	Exz mhr abd Lymphknstt (m Lbrbiop), lprsk [StgLprskpie]	42.7x.22↔	Ösophagomyotomie, pharyngozerivikal, laparoskopisch
40.29.89↔	Exz mehrerer abd Lymphknst (mit Leberbiop), sonstige	42.7x.31↔	Ösophago-Gastroomyotomie, offen chirurgisch
40.29.99↔	Einfache Exzision einer and lymphatischen Struktur, sonst	42.7x.32↔	Ösophago-Gastroomyotomie, laparoskopisch
40.62↔	Fistulisierung des Ductus thoracicus	42.7x.99↔	Ösophagomyotomie, sonstige
40.63↔	Verschluss einer Fistel des Ductus thoracicus	42.81.20↔	Enstz u Wchs v e N slbxp Prth (prm Tb) i d Ösphgs, offn chr
40.64↔	Ligatur des Ductus thoracicus	42.81.21↔	Enstz u Wchs v2N slbxp Prth (prm Tb) i d Ösphgs, offn chr
40.69↔	Sonstige Operationen am Ductus thoracicus	42.81.22↔	Enstz u Wchs v >2N slbxp Prth (prm Tb) i d Ösphgs, offn chr
40.9x.00↔	Sonst Operationen an lymphatischen Strukturen, n.n.bez.	42.81.30↔	Etz u Wh v e N slbxp Prt (prm Tb) i d Öspgs, Lsk
40.9x.10↔	Anastomose zur Beseitigung eines Lymphödems	42.81.31↔	Etz u Wh v 2 N slbxp Prt (prm Tb) i d Öspgs, Lsk
40.9x.20↔	Inzision einer Lymphozele	42.81.32↔	Etz u Wh v >2 N slbxp Prt (prm Tb) i d Öspgs, Lsk
40.9x.30↔	Drainage eines Lymphödems	42.81.42↔	Etz u Wh v >2 slbxp Prt (prm Tb) i d Öspgs, edk
40.9x.40↔	Therapeutische perkutane Punktion einer Lymphozele	42.81.50↔	Enstz u Wchs e slbxp Prth (prm Tb) i d Ösphgs, offn chr
40.9x.99↔	Sonst Operationen an lymphatischen Strukturen, sonst	42.81.51↔	Etz u Wh v 2 slbxp Prt (prm Tb) i d Öspgs, off chr
41.2↔	Splenotomie	42.81.52↔	Etz u Wh v >2 slbxp Prt (prm Tb) i d Öspgs, off chr
41.41↔	Marsupialisation einer Milzzyste	42.81.60↔	Enstz u Wchs e slbxp Prth (prm Tb) i d Ösphgs, lprsk
41.42.00↔	Exz oder Destr von Läsion oder Gewebe d Milz, n.n.bez.	42.81.61↔	Enstz u Wchs v 2 slbxp Prth (prm Tb) i d Ösphgs, lprsk
41.42.10↔	Exzision von Läsion oder Gewebe der Milz	42.81.62↔	Etz u Wh v >2 slbxp Prt (prm Tb) i d Öspgs, Lsk
41.42.20↔	Destruktion von Läsion oder Gewebe der Milz	42.82↔	Naht einer Ösophagus-Verletzung
41.42.99↔	Exz oder Destr von Läsion oder Gewebe d Milz, sonstige	42.83↔	Verschluss einer Ösophagostomie
41.43↔	Partielle Splenektomie	42.85↔	Plastische Rekonstruktion an einer Ösophagusstenose
41.5↔	Totale Splenektomie	42.87↔	Sonstiges Transplantat am Ösophagus
41.93↔	Exzision einer akzessorischen Milz	42.89↔	Sonstige Rekonstruktion am Ösophagus
41.94↔	Milztransplantation	43.0↔	Gastroomie
41.95.00↔	Plastische Rekonstruktion an der Milz, n.n.bez.	43.5↔	Partielle Gastrektomie mit Anastomose zum Ösophagus
41.95.10↔	Plastische Rekonstruktion an der Milz, Naht	43.6x.00↔	Partielle Gastrektomie m Anastom zum Duodenum, n.n.bez.
41.95.99↔	Plastische Rekonstruktion an der Milz, sonstige	43.6x.10↔	Pylorusresektion mit Anastomose zum Duodenum
41.99↔	Sonstige Operationen an der Milz	43.6x.20↔	Billroth I
42.01↔	Inzision einer Ösophagealmembran	43.6x.99↔	Partielle Gastrektomie m Anastom zum Duodenum, sonst
42.09.00↔	Andere Inzision am Ösophagus, n.n.bez.	43.7x.00↔	Partielle Gastrektomie mit Anastomose zum Jejunum, n.n.bez.
42.09.11↔	Andere Inzision am Ösophagus, offen chirurgisch	43.7x.10↔	Partielle Gastrekt (2/3 Resektion) mit Anast zum Jejun
42.09.12↔	Andere Inzision am Ösophagus, laparoskopisch	43.7x.20↔	Partielle Gastrekt (4/5 Resektion) mit Anast zum Jejun
42.09.99↔	Andere Inzision am Ösophagus, sonstige	43.7x.99↔	Partielle Gastrektomie mit Anastomose zum Jejunum, sonst
42.10↔	Ösophagostomie, n.n.bez.	43.81↔	Partielle Gastrektomie mit Dünndarmtransposition
42.11↔	Zervikale Ösophagostomie	43.89.00↔	Sonstige partielle Gastrektomie, n.n.bez.
42.12↔	Exteriorisation einer ösophagealen Tasche	43.89.10↔	Segmentresektion des Magens

43.89.20↔	Bipank Diversion des Magens nach Scopinaro, offen chir	45.79.99↔	Sonstige Teilresektion am Dickdarm, sonstige
43.89.21↔	Bipank Divers d Magens nach Scopinaro, laparoskopisch	45.8x.00↔	Totale intraabdominelle Kolektomie, n.n.bez.
43.89.30↔	Bipank Divers d Magens mit DuodenalSwitch, offen chir	45.8x.20↔	Totale intraabd Kolektomie, Erw totale Kolektomie
43.89.31↔	Bipank Divers d Magens mit DuodSwitch, laparoskopisch	45.8x.30↔	Totale intraabd Kolekt, Erw totale Proktokolektomie
43.89.40↔	Sleeve resection, offen chirurgisch	45.8x.99↔	Totale intraabdominelle Kolektomie, sonstige
43.89.41↔	Sleeve resection, laparoskopisch	45.90↔	Intestinale Anastomose, n.n.bez.
43.89.50↔	DuodSwitch na Sleeve res (Zweiteingriff), offen chir	45.91↔	Dünndarm-Dünndarm-Anastomose
43.89.51↔	DuodSwitch na Sleeve res (Zweiteingriff), laparask	45.92↔	Anastomose des Dünndarms zum Rektumstumpf
43.89.90↔	Sonstige atypische partielle Gastrektomie	45.93↔	Sonstige Dünndarm-Dickdarm-Anastomose
43.89.99↔	Sonstige partielle Gastrektomie, sonstige	45.94↔	Dickdarm-Dickdarm-Anastomose
43.91↔	Totale Gastrektomie mit intestinaler Interposition	45.95↔	Anastomose zum Anus
43.99↔	Sonstige totale Gastrektomie	46.01↔	Exteriorisation des Dünndarms
44.11↔	Transabdominale Gastroskopie	46.02↔	Resektion eines exteriorisierten Dünndarmsegments
44.29↔	Sonstige Pyloroplastik	46.03↔	Exteriorisation des Dickdarms
44.44↔	Katheterembolisation zur Blutstillung in Magen oder Duodenum	46.04↔	Resektion eines exteriorisierten Dickdarmsegments
44.5x.00↔	Revision einer Magenanastomose, n.n.bez.	46.10↔	Kolostomie, n.n.bez.
44.5x.10↔	Revision e Magenanst nach Billroth I und IIOperation	46.11↔	Temporäre Kolostomie
44.5x.20↔	Rev e Magenanst na RouxYOp o m intestinaler Intpos	46.13↔	Permanente Kolostomie
44.5x.99↔	Revision einer Magenanastomose, sonstige	46.14↔	Verzögerte Eröffnung einer Kolostomie
44.61↔	Naht einer Magenverletzung	46.20↔	Ileostomie, n.n.bez.
44.63.00↔	Verschluss einer anderen Magenfistel, n.n.bez.	46.21↔	Temporäre Ileostomie
44.63.11↔	Verschluss einer anderen Magenfistel, offen chirurgisch	46.22↔	Kontinente Ileostomie
44.63.12↔	Verschluss einer anderen Magenfistel, laparoskopisch	46.23↔	Sonstige permanente Ileostomie
44.63.99↔	Verschluss einer anderen Magenfistel, sonstige	46.24↔	Verzögerte Eröffnung einer Ileostomie
44.64↔	Gastropexie	46.31↔	Verzögerte Eröffnung einer anderen Enterostomie
44.65.00↔	Ösophagogastroplastik, n.n.bez.	46.33↔	Anlage eines Duodenostomie
44.65.10↔	Ösophagogastroplastik, Kardioplastik, offen chirurgisch	46.34↔	Offen chirurgische Anlage einer Jejunostomie
44.65.20↔	Ösophagogastroplastik, (Hemi-)Fundoplikatio, offen chir	46.39.00↔	Sonstige Enterostomie, n.n.bez.
44.65.30↔	Ösphggstrplstk, Vrt Gstrpl n Msn, offn chr	46.39.10↔	Sonst Enterostomie, Anlage einer Bishop-Koop-Anastomose
44.65.99↔	Ösophagogastroplastik, sonstige	46.39.99↔	Sonstige Enterostomie, sonstige
44.66↔	So Massnahm zur Reko d ösophagogastrischen Spinktfunkt	46.40↔	Revision eines intestinalen Stomas, n.n.bez.
44.67.00↔	Lprsk Mssnhm z Rk d ösphggstrschn Spnktnkt, n.n.bz.	46.41.00↔	Revision eines Dünndarm-Stomas, n.n.bez.
44.67.10↔	Lsk Msn z Rk d ösphggstrschn Spnktnkt, Krdplstk, Lsk	46.41.10↔	Plastische Erweiterung oder Einengung e DünndStomas
44.67.20↔	Lsk Msn z Rk d ösphggstr Spnktnkt, (Hm)Fndplktio, Lsk	46.41.11↔	Neueinpflanzung eines Dünndarm-Stomas
44.67.99↔	Lprsk Mssnhm z Rk d ösphggstrschn Spnktnkt, so	46.41.12↔	Abtr des vorverlagerten Teiles eines DünndarmStomas
44.68.00↔	Laparoskopische Gastroplastik, n.n.bez.	46.41.20↔	Umwandlung eines DünndStomas in ein kontinentes Stoma
44.68.10↔	Laparask Gastropl, Vert Gastropl na Mason, (laparask)	46.41.99↔	Revision eines Dünndarm-Stomas, sonstige
44.68.99↔	Laparoskopische Gastroplastik, sonstige	46.42↔	Plastische Rekonstruktion an einer Perikolostomie-Hernie
44.69↔	Sonstige Rekonstruktion am Magen	46.43.00↔	Sonst Revision eines künstlichen Dickdarmstomas, n.n.bez.
44.92↔	Intraoperative Manipulation am Magen	46.43.10↔	Plastische Erweiterung oder Einengung eines Kolostomas
44.93↔	Einsetzen eines Magenballons	46.43.11↔	Neueinpflanzung eines Kolostomas
44.94↔	Entfernen eines Magenballons	46.43.12↔	Abtragung des vorverlagerten Teiles eines Kolostomas
44.95↔	Laparoskopische restriktive Magenoperation	46.43.20↔	Umwandlung eines Kolostomas in ein kontinentes Stoma
44.96↔	Laparoskopische Revision von restriktiven Magenoperationen	46.43.99↔	Sonst Revision eines künstlichen Dickdarmstomas, sonst
44.97↔	Laparosk Entf von Vorrichtung(en) e Magenrestriktion	46.50↔	Verschluss eines intestinalen Stomas, n.n.bez.
44.98↔	(Laparosk) Anp von adjustbar Magrestvorr	46.51.00↔	Verschluss eines Dünndarm-Stomas, n.n.bez.
45.01↔	Inzision am Duodenum	46.51.10↔	Verschluss eines doppelläufigen Dünndarm-Stomas
45.02↔	Sonstige Inzision am Dünndarm	46.51.20↔	Verschluss eines endständigen Dünndarm-Stomas
45.03↔	Inzision am Dickdarm	46.51.99↔	Verschluss eines Dünndarm-Stomas, sonstige
45.11↔	Transabdominale Endoskopie am Dünndarm	46.52.00↔	Verschluss einer Kolostomie, n.n.bez.
45.21↔	Transabdominale Endoskopie an Dickdarm	46.52.10↔	Verschluss einer doppelläufigen Kolostomie
45.27↔	Intestinale Biopsie an nicht näher bezeichneter Stelle	46.52.20↔	Verschluss einer endständigen Kolostomie
45.61↔	Multiple Segmentresektion am Dünndarm	46.52.99↔	Verschluss einer Kolostomie, sonstige
45.62↔	Sonstige Teilresektion am Dünndarm	46.61↔	Fixierung des Dünndarms an der Bauchwand
45.63.00↔	Totalexstirpation des Dünndarms, n.n.bez.	46.62↔	Sonstige Fixierung des Dünndarms
45.63.99↔	Totalexstirpation des Dünndarms, sonstige	46.63↔	Fixierung des Dickdarms an der Bauchwand
45.71↔	Multiple Segmentresektion am Dickdarm	46.64↔	Sonstige Fixierung des Dickdarms
45.72↔	Zäkumresektion	46.71↔	Naht einer Duodenalverletzung
45.73↔	Hemikolektomie rechts	46.72.11↔	Verschluss einer Duodenalfistel, offen chirurgisch
45.74↔	Resektion des Colon transversum	46.72.12↔	Verschluss einer Duodenalfistel, laparoskopisch
45.75↔	Hemikolektomie links	46.73↔	Naht einer Dünndarmverletzung, ausgenommen Duodenum
45.76↔	Sigmoidektomie	46.74.11↔	Verschluss einer Dünndfist, ausgen Duod, offen chir
45.79.00↔	Sonstige Teilresektion am Dickdarm, n.n.bez.	46.74.12↔	Verschluss e Dünndfist, ausgen Duod, laparoskopisch
45.79.10↔	Segmentresektion am Dickdarm	46.75↔	Naht einer Dickdarmverletzung
45.79.11↔	Resektion multipler Dickdarmsegmente	46.76.11↔	Verschluss einer Dickdarmfistel, offen chirurgisch
45.79.12↔	Subtotale Kolektomie	46.76.12↔	Verschluss einer Dickdarmfistel, laparoskopisch
45.79.20↔	Erweiterte Sigmaresektion	46.79.10↔	Naht einer sonstigen Darmverletzung
45.79.21↔	Erweiterte Hemikolektomie rechts und links	46.79.21↔	Verschluss einer sonstigen Darmfistel, offen chir
45.79.22↔	Erweiterte subtotale Kolonresektion	46.79.22↔	Verschluss einer sonstigen Darmfistel, laparoskopisch
45.79.29↔	Sonstige erweiterte Teilresektion am Dickdarm	46.79.30↔	Erweiterungs- und Verschmälerungsplastik am Darm

46.79.31↔	Longitudinale Darmverlängerung nach Bianchi	48.73↔	Verschluss einer anderen rektalen Fistel
46.79.32↔	Serielle transverse Enteroplastie [STEP]	48.74↔	Rektorektostomie
46.79.39↔	Sonstige Darmverlängerung	48.75↔	Abdominale Rektopexie
46.79.40↔	Anlegen eines Reservoirs, Dünndarm	48.76.00↔	Sonstige Rektopexie, n.n.bez.
46.79.41↔	Anlegen eines Reservoirs, Dickdarm	48.76.10↔	Rektopexie durch Rectotomia posterior
46.79.50↔	Revision eines Reservoirs, Dünndarm	48.76.11↔	Extraanale Mukosaresektion (Rehn-Delorme)
46.79.51↔	Revision eines Reservoirs, Dickdarm	48.76.99↔	Sonstige Rektopexie, sonstige
46.79.99↔	Sonstige Rekonstruktion am Darm, sonstige	48.79↔	Sonstige Rekonstruktion am Rektum
46.80↔	Intra-abdominale Manipulation am Darm, n.n.bez.	48.81↔	Inzision am Perirektalgewebe
46.81↔	Intra-abdominale Manipulation am Dünndarm	48.82↔	Exzision von Perirektalgewebe
46.82↔	Intra-abdominale Manipulation am Dickdarm	48.91↔	Inzision einer Rektumstriktur
46.85.11↔	Bougierung des Darmes, offen chirurgisch	48.93↔	Verschluss einer perirektalen Fistel
46.85.12↔	Bougierung des Darmes, laparoskopisch	49.01↔	Inzision eines Perianalabszesses
46.85.21↔	Dilatation des Dünndarms, offen chirurgisch	49.02↔	Sonstige Inzision am Perianalgewebe
46.85.22↔	Dilatation des Dünndarms, laparoskopisch	49.03↔	Exzision von Marisken
46.85.31↔	Dilatation des Dickdarms, offen chirurgisch	49.04↔	Sonstige Exzision am Perianalgewebe
46.85.32↔	Dilatation des Dickdarms, laparoskopisch	49.11↔	Anale Fistulotomie
46.91↔	Myotomie am Colon sigmoideum	49.12↔	Anale Fistulektomie
46.92↔	Myotomie am übrigen Kolon, ausser Sigmoid	49.39↔	Sonstige lokale Exz oder Destr von Läs oder Gew a Anus
46.93↔	Revision einer Dünndarmanastomose	49.6↔	Exzision am Anus
46.94↔	Revision einer Dickdarmanastomose	49.71↔	Naht einer Verletzung am Anus
46.97.00↔	Darmtransplantation, n.n.bez.	49.73↔	Verschluss einer Analfistel
46.97.10↔	Darmtransplantation, DünndRetx w dess stat Aufnh	49.79.00↔	Sonstige Rekonstruktion am Analsphinkter, n.n.bez.
46.97.99↔	Darmtransplantation, sonstige	49.79.10↔	Anteriore Anorektoplastik
46.99.10↔	Dekompression des Darmes	49.79.11↔	Posteriore sagittale Anorektoplastik
46.99.21↔	Endo-Loop und Clippen am Darm, offen chirurgisch	49.79.12↔	Erw Pst sgt Anrkpl m Engrffn an Nchbrggn
46.99.22↔	Endo-Loop und Clippen am Darm, laparoskopisch	49.79.13↔	Abdper oder sakroabdominoperineale Durchzugsoperation
46.99.31↔	Injektion am Darm, offen chirurgisch	49.79.14↔	Anoproktoplastik
46.99.32↔	Injektion am Darm, laparoskopisch	49.79.15↔	Sonstige plastische Rekonstruktion b anorektalen Anom
46.99.51↔	Einl o Wechsel e Ni selbexp Proth a Darm, offen chir	49.79.99↔	Sonstige Rekonstruktion am Analsphinkter, sonstige
46.99.52↔	Einl o Wechsel e Ni selbexp Proth a Darm, laparask	50.0↔	Hepatotomie
46.99.61↔	Einl o Wechsel e selbexp Proth a Darm, offen chir	50.12↔	Offene Biopsie an der Leber
46.99.62↔	Einl o Wechsel e selbexp Proth a Darm, laparask	50.14↔	Laparoskopische Leberbiopsie
46.99.71↔	Entfernen einer Prothese, offen chirurgisch	50.3x.00↔	Lobektomie der Leber, n.n.bez.
46.99.72↔	Entfernen einer Prothese, laparoskopisch	50.3x.01↔	Lobekt / Hemihepekt / Res mehr Leberseg, auss zur Tx
46.99.80↔	Durchtrennung der Laddschen Bänder	50.3x.08↔	Sgmntsrktion, S o n.n.bz. Ant Lbrsrktion, auss z Tx
46.99.91↔	Sonstige Operationen am Darm, offen chirurgisch	50.3x.11↔	Lbkt / Hmhpkt / Rs mhr Lbrsg, z Lbndgrnspnd
46.99.92↔	Sonstige Operationen am Darm, laparoskopisch	50.3x.18↔	So o n.n.bez. Anat Leberresektion, zur Transplantation
48.0↔	Proktotomie	50.4x.00↔	Totale Hepatektomie, n.n.bez.
48.1↔	Proktostomie	50.4x.99↔	Totale Hepatektomie, sonstige
48.21↔	Transabdominale Rektosigmoidoskopie	50.61.00↔	Verschluss einer Leberverletzung, n.n.bez.
48.35.00↔	Lokale Exzision von rektaler Läsion oder Gewebe, n.n.bez.	50.61.10↔	Verschluss einer Leberverletzung, durch Naht
48.35.10↔	Lk SchlInrs sbk Ez o Vlwz (lkl, Sgm) v rk Läs o Gw edk	50.61.11↔	Verschluss einer Leberverletzung, durch Tamponade
48.35.11↔	Lk Srs sbk Ez o Vlz lk v rk Läs o Gw, S Zg tr edk mkchir	50.61.12↔	Verschluss einer Leberverletzung, durch Omentumplastik
48.35.20↔	Lokale Thermoablation von rektaler Läsion oder Gewebe	50.61.99↔	Verschluss einer Leberverletzung, sonstige
48.35.21↔	Photodyn Therapie von rektaler Läsion oder Gew	50.69.00↔	Sonstige Rekonstruktion an der Leber, n.n.bez.
48.35.29↔	Sonstige lokale Destr von rektaler Läsion oder Gewebe	50.69.10↔	Sonstige Rekonstruktion an der Leber durch Naht
48.35.99↔	Lokale Exzision von rektaler Läsion oder Gewebe, sonst	50.69.11↔	Sonstige Rekonstruktion an der Leber durch Tamponade
48.36↔	[Endoskopische] Polypektomie am Rektum	50.69.12↔	Sonst Rekonstruktion an der Leber durch Omentumplastik
48.41↔	Submuköse Rektumresektion nach Soave	50.69.99↔	Sonstige Rekonstruktion an der Leber, sonstige
48.49↔	Sonstige Rektumresektion mit Durchzugsverfahren	51.21↔	Sonstige partielle Cholezystektomie
48.5x.00↔	Abdominoperineale Rektumresektion, n.n.bez.	51.22.00↔	Cholezystektomie, n.n.bez.
48.5x.10↔	Abdper, abdsakr und (sakro) perineale Rektumresektion	51.22.10↔	Cholezyekt ohne operative Revision der Gallengänge
48.5x.11↔	Erweiterte Abdper und abdominosakrale Rektumresektion	51.22.11↔	Cholezyekt mit operativer Revision der Gallengänge
48.5x.99↔	Abdominoperineale Rektumresektion, sonstige	51.22.12↔	Erweiterte Cholezystektomie
48.61↔	Transsakrale Rektosigmoidektomie	51.22.99↔	Cholezystektomie, sonstige
48.62↔	Anteriore Rektumresektion mit gleichzeitiger Kolostomie	51.23↔	Laparoskopische Cholezystektomie
48.63.00↔	Sonstige anteriore Rektumresektion, n.n.bez.	51.24↔	Partielle laparoskopische Cholezystektomie
48.63.10↔	Sonstige Ant Rektumresektion, Erw Ant Resektion	51.31↔	Anastomose zwischen Gallenblase und hepatischen Gängen
48.63.99↔	Sonstige anteriore Rektumresektion, sonstige	51.32↔	Anastomose zwischen Gallenblase und Darm
48.64.00↔	Posteriore Rektumresektion, n.n.bez.	51.33↔	Anastomose zwischen Gallenblase und Pankreas
48.64.10↔	Pst Rktrs, Pst Rktrs m Entrstm u Blindvrschluss	51.34↔	Anastomose zwischen Gallenblase und Magen
48.64.99↔	Posteriore Rektumresektion, sonstige	51.35↔	Sonstige Anastomose der Gallenblase
48.65↔	Rektumresektion nach Duhamel	51.36↔	Choledochoenterostomie
48.69.00↔	Sonstige Rektumresektion, n.n.bez.	51.37↔	Anastomose zw Ductus hepaticus und Gastrointestinaltrakt
48.69.10↔	Sonstige Rektres m Enterostoma und Blindverschluss	51.39↔	Sonstige Gallenganastomose
48.69.11↔	Sonstige Rektumresektion ohne Sphinktererhaltung	51.42↔	Explor d Duct choledoch zur Beheb e and Obstruktion
48.69.99↔	Sonstige Rektumresektion, sonstige	51.43↔	Einsetzen eines choledhepat Katheters zur Dekompr
48.71↔	Naht einer Rektumverletzung	51.49↔	Inzision anderer Gallengänge zur Behebung einer Obstruktion
48.72↔	Verschluss einer Proktostomie	51.51↔	Exploration des Ductus choledochus

51.59↔	Inzision eines anderen Gallengangs	52.99.00↔	Sonstige offene Operation am Pankreas, n.n.bez.
51.61↔	Exzision eines Zystikusrestes	52.99.10↔	Sonstige off Op a Pankreas, Dilat d Duct pancr
51.62↔	Exz d Amp Vateri (mit Reimplantation d Duct choledoch)	52.99.20↔	Sonstige off Op a Pankr, Plast Reko d Duct pancr
51.71↔	Einfache Naht am Ductus choledochus	52.99.99↔	Sonstige offene Operation am Pankreas, sonstige
51.72↔	Choledochoplastik	53.41↔	Operation e Umbilikalhernie mit Transplantat od Proth
51.79↔	Plastische Rekonstruktion anderer Gallenwege	53.49↔	Sonstige Operation einer Umbilikalhernie
51.81↔	Dilatation des Sphincter Oddii	53.51↔	Operation einer Narbenhernie
51.83↔	Plastische Rekonstruktion des Sphincter pancreaticus	53.61↔	Operation einer Narbenhernie mit Transplantat oder Prothese
51.91↔	Versorgung einer Gallenblasenverletzung	53.7↔	Operation einer Zwerchfellhernie, abdominaler Zugang
51.92↔	Verschluss einer Cholezystostomie	53.80↔	Op e Zwerchfellhernie d thorakalen Zugang, n.n.bez.
51.93↔	Verschluss einer anderen Gallenfistel	53.81↔	Plikatur des Zwerchfells
51.94↔	Revision einer Gallenwegsanastomose	53.82↔	Operation einer parasternalen Hernie
51.95.20↔	Entfernen e Endoprothese aus d Gallengang, offen chir	54.0x.00↔	Inzision an der Bauchwand, n.n.bez.
51.95.21↔	Entfernen e Endoprothese aus dem Gallengang, laparoskop	54.0x.10↔	Inzision an d Bauchw, Extraperitoneale Drain d Bauchw
51.99.00↔	Sonstige Operation an den Gallenwegen, n.n.bez.	54.0x.99↔	Inzision an der Bauchwand, sonstige
51.99.10↔	Extraktion von Steinen aus anderen Gallengängen	54.11↔	Probelaaparotomie
51.99.11↔	Destruktion an den Gallengängen	54.12.00↔	Relaparotomie, n.n.bez.
51.99.12↔	Einlage einer Drainage in den Gallengang	54.12.10↔	Relaparotomie, Second-look-Laparotomie
51.99.13↔	Blutstillung an den Gallengängen	54.12.99↔	Relaparotomie sonstige
51.99.14↔	Revision an den Gallengängen	54.19.00↔	Sonstige Laparotomie, n.n.bez.
51.99.20↔	So Op an d Gllwg, Enl o Wh e N slbpx Stn Prt, off chr	54.19.10↔	Sonstige Laparotomie, Laparotomie mit Drainage
51.99.21↔	So Op an d Gllwg, Enl o Wh v mr n slbpx Stn Prt, off chr	54.19.99↔	Sonstige Laparotomie, sonstige
51.99.30↔	So Op an d Gllwg, Enl o Wh e N slbpx Stn Prt, lapsk	54.21.00↔	Laparoskopie, n.n.bez.
51.99.31↔	So Op an d Gllwg, Enl o Wh v mr N slbpx Stn Prt, lapsk	54.21.10↔	Laparoskopie, Diagnostische Laparoskopie
51.99.40↔	So Op an d Gllwg, Enl o Wh e slbpx Stn Prt, off chr	54.21.20↔	Laparoskopie, Zugangsweg f Chir (Ther) Interventionen
51.99.41↔	So Op an d Gllwg, Enl o Wh v 2 slbpx Stn Prt, off chr	54.21.30↔	Laparoskopie, Laparoskopie mit Drainage
51.99.42↔	So Op an d Gllwg, Enl o Wh v 3 slbpx Stn Prt, off chr	54.21.99↔	Laparoskopie, sonstige
51.99.43↔	So Op an d Gllwg, Enl o Wh v 4 slbpx Stn Prt, off chr	54.22.00↔	Biopsie an Bauchwand oder Nabel, n.n.bez.
51.99.44↔	So Op an d Gllwg, Enl o Wh v 5 slbpx Stn Prt, off chr	54.22.10↔	Geschlossene [Nadel-] Biopsie an Bauchwand oder Nabel
51.99.45↔	So Op an d Gllwg, El o Wh v 6 o mr slbpx Stn Prt, off chr	54.22.20↔	Offene Biopsie an Bauchwand oder Nabel
51.99.50↔	So Op an d Gllwg, Enl o Wchs e slbpx Stnt (Prth), lapsk	54.22.99↔	Biopsie an Bauchwand oder Nabel, sonstige
51.99.51↔	So Op an d Gllwg, Enl o Wh v 2 slbpx Stn Prt, lapsk	54.23↔	Biopsie am Peritoneum
51.99.52↔	So Op an d Gllwg, Enl o Wh v 3 slbpx Stn Prt, lapsk	54.3x.00↔	Exz o Destr von Läs o Gew an Bauchw o Nabel, n.n.bez.
51.99.53↔	So Op an d Gllwg, Enl o Wh v 4 slbpx Stn Prt, lapsk	54.3x.10↔	Omphalektomie
51.99.54↔	So Op an d Gllwg, Enl o Wh v 5 slbpx Stn Prt, lapsk	54.3x.19↔	Sonstige Exz von Läsion oder Gew an Bauchw oder Nabel
51.99.55↔	So Op an d Gllwg, Enl o Wh v 6 o mr slbpx Stn Prt, lapsk	54.3x.20↔	Destr von Läsion oder Gewebe an Bauchw oder Nabel
51.99.91↔	Sonstige Rekonstruktion der Gallenwegen	54.3x.99↔	Exz o Destr von Läs o Gew an Bauchw o Nabel, sonstige
51.99.99↔	Sonstige Operation an den Gallenwegen, sonstige	54.51↔	Laparoskopische Lösung von peritonealen Adhäsionen
52.01.12↔	Transgastrale Drainage einer Pankreaszyste, offen chir	54.59↔	Sonstige Lösung von peritonealen Adhäsionen
52.01.13↔	Transgastrale Drainage einer Pankreaszyste, laparoskop	54.61↔	Wiederverschluss e postoperativen abdomin Wunddehiszenz
52.01.22↔	Transduodenale Drainage einer Pankreaszyste, offen chir	54.62↔	Verzögerter Verschluss einer granulierenden Abdominalwunde
52.01.23↔	Transduodenale Drainage einer Pankreaszyste, laparoskop	54.63.00↔	Sonstige Naht an der Bauchwand, n.n.bez.
52.12↔	Offene Biopsie am Pankreas	54.63.10↔	Sonstige Nht an d Bauchw, Nht e Verletzung an d Bauchw
52.4↔	Interne Drainage einer Pankreaszyste	54.63.99↔	Sonstige Naht an der Bauchwand, sonstige
52.51.00↔	Proximale Pankreatektomie, n.n.bez.	54.64.00↔	Naht am Peritoneum, n.n.bez.
52.51.10↔	Proximale Pankreatektomie, pyloruserhaltend	54.64.10↔	Nht a Prtn, Nht v Msntrium, Omntm mjs o mns (n Vrltz)
52.51.20↔	Proximale Pankreatektomie, duodenumhaltend	54.64.99↔	Naht am Peritoneum, sonstige
52.51.99↔	Proximale Pankreatektomie, sonstige	54.71.00↔	Versorgung einer Gastroschisis, n.n.bez.
52.52↔	Kaudale Pankreatektomie	54.71.10↔	Versorgung e Gastroschisis, mit Transplantat od Proth
52.53↔	Radikale subtotale Pankreatektomie	54.71.99↔	Versorgung einer Gastroschisis, sonstige
52.59↔	Sonstige partielle Pankreatektomie	54.72↔	Sonstige Rekonstruktion an der Bauchwand
52.6x.00↔	Totale Pankreatektomie, n.n.bez.	54.73↔	Sonstige Rekonstruktion am Peritoneum
52.6x.99↔	Totale Pankreatektomie, sonstige	54.74↔	Sonstige Rekonstruktion am Omentum
52.7↔	Radikale Pankreatikoduodenektomie	54.75↔	Sonstige Rekonstruktion am Mesenterium
52.92↔	Sondierung des Ductus pancreaticus	54.92↔	Entfernen eines Fremdkörpers aus der Peritonealhöhle
52.95.00↔	Sonstige Operation am Pankreas, n.n.bez.	54.95↔	Inzision des Peritoneums
52.95.10↔	Extrakt von Stein(en) aus d Duct pancr, offen chir	54.99.00↔	Sonstige Operationen in der Abdominal-Region, n.n.bez.
52.95.11↔	Extrakt von Stein(en) aus d Duct pancr, laparask	54.99.30↔	S Op i d AbdRg, Rs v Gw i d Bauchrg o schr Orgnrdnng
52.95.20↔	Dilatation des Ductus pancreaticus, laparoskopisch	54.99.40↔	So Op i d AbdReg, Rev e kutperit Fistel (Kathverwsys)
52.95.30↔	Einlage einer Drainage in den Pankreasgang, offen chir	54.99.41↔	S Op i d AbdRg, Entf o Vrschl e ktptr Fstl (Kthvrwsys)
52.95.31↔	Einlage einer Drain in D Pankreasgang, laparoskopisch	54.99.50↔	So Op i d AbdReg, Anl e temp Bauchwandverschlusses
52.95.40↔	Enl o Wchs e N slbpx Stnt (Prth) i D Pnkrngg, offn chr	54.99.60↔	Sonst Operationen in der Abdominal-Region, Lumbotomie
52.95.41↔	Enl o Wchs e N slbpx Stnt (Prth) i D Pnkrngg, lprsk	54.99.61↔	Sonst Operationen in der Abdominal-Region, Relumbotomie
52.95.50↔	Enl o Wchs e slbpx Stnt (Prth) i D Pnkrngg, offn chr	54.99.99↔	Sonstige Operationen in der Abdominal-Region, sonstige
52.95.51↔	Enl o Wchs e slbpx Stnt (Prth) i D Pnkrngg, lprsk	55.02.11↔	Nephrostomie, offen chirurgisch
52.95.60↔	Plastische Rekonstruktion d Duct pancr, laparask	55.11↔	Pyelotomie
52.95.70↔	Plastische Rekonstruktion des Pankreas	55.12↔	Pyelostomie
52.95.90↔	Sonstige endoskopische Operation am Pankreas	55.31↔	Marsupialisation einer Läsion an der Niere
52.95.99↔	Sonstige Operation am Pankreas, sonstige	55.32↔	Offene Exzision von Läsion oder Gewebe an der Niere
52.96↔	Anastomose des Pankreas	55.34↔	Laparoskop Exzision von Läsion oder Gewebe an der Niere

55.39.00↔	So Lok Exz o Destr von Läs o Gew an d Niere, n.n.bez.	56.61.00↔	Aufbau einer anderen kutanen Ureterostomie, n.n.bez.
55.39.10↔	So lk Exz o Dstr v Läs o Gw an d Nier, Exz urtrnsk	56.61.10↔	Afb e and kt Urtrst, Urtrkneostmie u Trnsrkrnkstmie, Lsk
55.39.20↔	So lk Exz o Dstr v Läs o Gw an d Nier, Dstr, Prktrmsrml	56.61.20↔	Afb e and kt Urtrs, Uwdl e and sprvs Hrmbli e kn Urtrst
55.39.21↔	So lk Exz o Dstr v Läs o Gw an d Nier, Dstr, urtrnsk	56.61.99↔	Aufbau einer anderen kutanen Ureterostomie, sonstige
55.39.22↔	So lk Exz o Dstr v Läs o Gw an d Nier, Dstr, offn chr	56.62↔	Revision einer anderen kutanen Ureterostomie
55.39.23↔	So lk Exz o Dstr v Läs o Gw an d Nier, Dstr, lprsk	56.71.00↔	Harnableitung in den Darm, n.n.bez.
55.39.29↔	So lk Exz o Dstr v Läs o Gw an d Nier, Dstr, so Zg	56.71.10↔	Ureterosigmoideostomie m Reservoirbildung, offen chir
55.39.99↔	So lok Exz o Destr von Läs o Gew an d Niere, so	56.71.11↔	Ureterosigmoideostomie mit Reservoirbildung, laparask
55.4↔	Partielle Nephrektomie	56.71.20↔	Umwandlung e and supraves Harnabl i e Harnabl i D Darm
55.51.00↔	Nephroureterektomie, n.n.bez.	56.71.99↔	Harnableitung in den Darm, sonstige
55.51.01↔	Nephroureterektomie, ausser zur Transplantation	56.72↔	Revision einer ureterointestinalen Anastomose
55.51.02↔	Nephrektomie zur Transplantation, Lebendspende	56.73↔	Nephrozystanastomose, n.n.bez.
55.51.99↔	Nephroureterektomie, sonstige	56.74.00↔	Ureterozystoneostomie, n.n.bez.
55.52↔	Nephrektomie einer belassenen Niere	56.74.10↔	Urtzystst, Isl Antrfpl (z.B. n LchGrgoir), offn chr
55.53↔	Entfernen einer transplantierten oder abgestossenen Niere	56.74.11↔	Urtzystst, Isl Antrfpl (z.B. n LchGrgoir), lprkpsch
55.54↔	Beidseitige Nephrektomie	56.74.20↔	Ureterozystoneostomie, mit Uretermodellage
55.61↔	Autotransplantation einer Niere	56.74.99↔	Ureterozystoneostomie, sonstige
55.7↔	Nephropexie	56.75↔	Transureteroureterostomie
55.81↔	Naht einer Rissverletzung an der Niere	56.79↔	Sonstige Anastomose eines Ureters oder Harnableitung
55.82↔	Verschluss einer Nephrostomie und Pyelostomie	56.81↔	Lösung von intraluminalen Adhäsionen im Ureter
55.83↔	Verschluss von anderen Nierenfisteln	56.82↔	Naht einer Ureterverletzung
55.85↔	Symphysiotomie einer Hufeisenniere	56.83↔	Verschluss einer Ureterostomie
55.86↔	Anastomose an der Niere	56.84.00↔	Verschluss einer anderen Ureterfistel, n.n.bez.
55.87↔	Plastische Rekonstruktion am pyeloureteralen Übergang	56.84.10↔	Verschluss einer Ureter-Darm-Fistel, offen chirurgisch
55.89↔	Sonstige plastische Rekonstruktion an der Niere	56.84.11↔	Verschluss einer Ureter-Darm-Fistel, laparoskopisch
55.91↔	Nierendekapsulation	56.84.20↔	Verschluss einer ureterovaginale Fistel, offen chir
55.96↔	Sonst Injektion einer therapeutischen Substanz in eine Niere	56.84.21↔	Verschluss einer ureterovaginale Fistel, laparoskopisch
55.99.00↔	Sonstige Operationen an der Niere, n.n.bez.	56.84.22↔	Verschluss einer ureterovaginale Fistel, vaginal
55.99.10↔	Sonstige Op an d Niere, Revisionsoperation an d Niere	56.84.99↔	Verschluss einer anderen Ureterfistel, sonstige
55.99.99↔	Sonstige Operationen an der Niere, sonstige	56.85↔	Ureteropexie
56.0x.00↔	Transurethrh Entf e Obstr v Uret u Nierenbec, n.n.bez.	56.86↔	Entfernen einer Ureterligatur
56.0x.10↔	Trnsrthr Entf e Obstr v Urt u Niernbc, Entf e Hrntst	56.89↔	Sonstige plastische Rekonstruktion an einem Ureter
56.0x.11↔	Transurethrh Entf e Obstr v Uret u Nierenbec, Entf e Fk	56.92↔	Implantation eines elektronischen Ureterstimulators
56.0x.99↔	Transurethrh Entf e Obstr von Ureter und Nierenbec, so	56.93↔	Ersetzen eines elektronischen Ureterstimulators
56.1x.00↔	Ureterale Meatotomie, n.n.bez.	56.94↔	Entfernen eines elektronischen Ureterstimulators
56.1x.10↔	Ureterale Meatotomie, perkutan-transvesikal	56.95↔	Ligatur an einem Ureter
56.1x.11↔	Ureterale Meatotomie, transurethral	56.99.00↔	Sonstige Operationen an einem Ureter, n.n.bez.
56.1x.12↔	Ureterale Meatotomie, offen-chirurgisch	56.99.10↔	Freilegung des Ureters (zur Exploration)
56.1x.99↔	Ureterale Meatotomie, sonstige	56.99.20↔	Revisionsoperation am Ureter, offen chirurgisch
56.2x.00↔	Ureterotomie, n.n.bez.	56.99.21↔	Revisionsoperation am Ureter, sonstiger Zugang
56.2x.10↔	Ureterotomie, perkutan-transrenal	56.99.30↔	So Op an e Ureter, Injekt b Ostiuminsuf, transurethral
56.2x.11↔	Ureterotomie, perkutantransrenal mit Entf e Harnst	56.99.31↔	So Op an e Ureter, Injekt b Ostiuminsuf, offen chir
56.2x.20↔	Ureterotomie, ureterorenoskopisch	56.99.32↔	So Op an e Ureter, Injekt b Ostiuminsuf, So Zugang
56.2x.30↔	Ureterotomie, offen chirurgisch	56.99.99↔	Sonstige Operationen an einem Ureter, sonstige
56.2x.40↔	Ureterotomie, laparoskopisch	57.12↔	Lösung von intralum Adhäs mit Inzision an d Harnbl
56.2x.99↔	Ureterotomie, sonstige	57.21↔	Vesikostomie
56.40↔	Ureterektomie, n.n.bez.	57.22↔	Revision einer Vesikostomie
56.41.00↔	Partielle Ureterektomie, n.n.bez.	57.51↔	Exzision des Urachus
56.41.10↔	Part Ureterektomie, Res d Ureterostiums, Perkransves	57.58↔	Laparask Exz o Destr von and Läs o Gew an d Harnbl
56.41.11↔	Part Ureterektomie, Res d Ureterostiums, transurethral	57.59.00↔	Off Exz o Destr v and Läs o Gew an d Harnbl, n.n.bez.
56.41.12↔	Part Ureterektomie, Res d Ureterostiums, offen chir	57.59.10↔	Off Exz o Dstr v and Läs o Gw an d Hrmbli, Exz, offn chr
56.41.20↔	Partielle Ureterektomie, offen chirurgisch	57.59.20↔	Off Exz o Destr v and Läs o Gew an d Harnbl, Myektomie
56.41.21↔	Partielle Ureterektomie, laparoskopisch	57.59.99↔	Off Exz o Destr von and Läs o Gew an d Harnbl, so
56.41.30↔	Partielle Ureterektomie, Resektion eines Ureterstumpfes	57.6x.00↔	Partielle Zystektomie, n.n.bez.
56.41.40↔	Resektion einer Ureterozele, transurethral	57.6x.10↔	Part Zystektomie, oh Ureterneoimplantation, offen chir
56.41.41↔	Resektion einer Ureterozele, offen chirurgisch	57.6x.11↔	Part Zystektomie, oh Ureterneoimplantation, laparask
56.41.49↔	Resektion einer Ureterozele, sonstiger Zugang	57.6x.12↔	Part Zystekt, m eins o beids Ureterneoimpl, offen chir
56.41.99↔	Partielle Ureterektomie, sonstige	57.6x.13↔	Part Zystekt, m eins o beids Ureterneoimpl, laparask
56.42↔	Totale Ureterektomie	57.6x.20↔	Prt Zystkt, Sprtrg o sbtt Rsktion, o Urtrnimpl, off chr
56.51.00↔	Aufbau einer kutanen Ureteroileostomie, n.n.bez.	57.6x.21↔	Prt Zystkt, Sprtrg o sbtt Rs, oh Urtmneoimpl, lprsk
56.51.10↔	Afb e kt Urt, Urkt [IlmCndt] o Urtktst [Kln/SgmCndt], off chr	57.6x.22↔	Prt Zystkt, Sprtrg o sbtt Rs m o bds Urtimpl, off chr
56.51.11↔	Afb e kt Urt, Urkt [IlmCndt] o Urtktst [Kln/SgCdt], Lsk	57.6x.23↔	Prt Zystkt, Sprtrg o sbt Rs m eins o beids Urtimpl, Lsk
56.51.12↔	Afb e kt Urtst, m Drmntprnt [Cndt] (N kntn Stm), so Zg	57.6x.99↔	Partielle Zystektomie, sonstige
56.51.20↔	Afb e kt Urtst, Umwdl e and sprvs Hrmbli e ktn Urtst	57.71.00↔	Radikale Zystektomie, n.n.bez.
56.51.30↔	Aufb e kut Ureteroileostomie, m Darmres (kontin Stoma)	57.71.10↔	Rad Zystektomie, oh Urethrektomie, b Mann, offen chir
56.51.99↔	Aufbau einer kutanen Ureteroileostomie, sonstige	57.71.11↔	Rad Zystektomie, oh Urethrektomie, b Mann, laparask
56.52.00↔	Revision einer kutanen Ureteroileostomie, n.n.bez.	57.71.20↔	Rad Zystektomie, m Urethrektomie, b Mann, offen chir
56.52.10↔	Rev e kut Uretilst, m Darminterponat [Conduit]	57.71.21↔	Rad Zystektomie, m Urethrektomie, b Mann, laparask
56.52.20↔	Rev e kut Ureteroileostomie, m Darmres (kontin Stoma)	57.71.30↔	Rad Zystektomie, oh Urethrekt, b d Frau, offen chir
56.52.99↔	Revision einer kutanen Ureteroileostomie, sonstige	57.71.31↔	Rad Zystektomie, oh Urethrektomie, b d Frau, laparask

57.71.40↔	Rad Zystektomie, m Urethrektomie, b d Frau, offen chir	57.99.45↔	Operative Harnblasendehnung, über ein Stoma
57.71.41↔	Rad Zystektomie, m Urethrektomie, b d Frau, laparask	57.99.49↔	Operative Harnblasendehnung, sonstige
57.71.50↔	Rd Zystkt, BEvszrtion (Exnt) b Mnn, offn chr	57.99.99↔	Sonstige Operationen an der Harnblase, sonstige
57.71.51↔	Rad Zystekt, BeEviszeration (Exent) b Mann, laparask	58.0↔	Urethrotomie
57.71.99↔	Radikale Zystektomie, sonstige	58.1↔	Urethrale Meatotomie
57.79.00↔	Sonstige totale Zystektomie, n.n.bez.	58.24↔	Biopsie am Periurethralgewebe
57.79.10↔	So tot Zystekt, Einf Zystekt, b Mann, offen chir	58.31.00↔	Endosk Exz o Destr von Läs o Gew an d Ureth, n.n.bez.
57.79.11↔	So tot Zystektomie, Einf Zystektomie, b Mann, laparask	58.31.10↔	Endosk Exz o Destr von Läs o Gew an d Urethra, Exz
57.79.20↔	So tot Zystekt, Einf Zystekt, b d Frau, offen chir	58.31.11↔	Endosk Exz o Destr von Läs o Gew an d Urethra, Destr
57.79.21↔	So tot Zystekt, Einf Zystekt, b d Frau, laparask	58.31.99↔	Endosk Exz o Destr von Läs o Gew an d Urethra, so
57.79.99↔	Sonstige totale Zystektomie, sonstige	58.39.00↔	So Lok Exz o Destr von Läs o Gew an d Ureth, n.n.bez.
57.81↔	Naht einer Harnblasenverletzung	58.39.10↔	S Lk Exz o Dstr v Läs o Gw an d Urth, Exz, offn chr
57.82↔	Verschluss einer Zystostomie	58.39.20↔	S Lk Exz o Dstr v Läs o Gw an d Urth, Dstr, Prktrmsvs
57.83↔	Verschluss einer vesikointestinalen Fistel	58.39.30↔	Urethrektomie als selbstständiger Eingr b d Frau, einf
57.84.00↔	Verschluss einer anderen Harnblasenfistel, n.n.bez.	58.39.31↔	Urethrektomie als selbstst Eingr b d Frau, radik
57.84.10↔	Verschluss e vesikovaginalen Fistel, offen chir (abd)	58.39.32↔	Urethrektomie als selbstständiger Eingr b Mann, einf
57.84.11↔	Verschluss einer vesikovaginalen Fistel, vaginal	58.39.33↔	Urethrektomie als selbstständiger Eingr b Mann, radik
57.84.12↔	Verschluss einer vesikovaginalen Fistel, transvesikal	58.39.99↔	So Lok Exz o Destr von Läs o Gew an d Urethra, so
57.84.13↔	Verschluss einer vesikovaginalen Fistel, laparoskopisch	58.41↔	Naht einer Urethraverletzung
57.84.20↔	Verschluss einer vesikokutanen Fistel, offen chir	58.42↔	Verschluss einer Urethrostomie
57.84.21↔	Verschluss einer vesikokutanen Fistel, laparoskopisch	58.43.00↔	Verschluss einer anderen Urethrafistel, n.n.bez.
57.84.99↔	Verschluss einer anderen Harnblasenfistel, sonstige	58.43.10↔	Verschluss e urethrovaginalen Fistel, offen chir (abd)
57.85↔	Zystourethroplastik und Plast Reko a Harnblhals	58.43.11↔	Verschluss e urethrovaginalen Fistel, laparask
57.87.00↔	Rekonstruktion an der Harnblase, n.n.bez.	58.43.12↔	Verschluss einer urethrovaginalen Fistel, vaginal
57.87.10↔	Reko an d Hambl, m Ileum, Kolon o Mag, offen chir	58.43.20↔	Verschluss einer urethrokutanen Fistel
57.87.11↔	Reko an d Hambl, m Ileum, Kolon o Mag, laparask	58.43.30↔	Verschluss einer urethrorektalen Fistel
57.87.20↔	Umwld e and suprav es Harnabl i e Ersharnbl, offen chir	58.43.99↔	Verschluss einer anderen Urethrafistel, sonstige
57.87.21↔	Umwld e and suprav es Harnabl i e Ersharnbl, laparask	58.44↔	Reanastomose der Urethra
57.87.30↔	Reduktionsplastik der Harnblase, offen chirurgisch	58.45.00↔	Plast Rekonstruktion b Hypospad o Eüpispad, n.n.bez.
57.87.31↔	Reduktionsplastik der Harnblase, laparoskopisch	58.45.10↔	Plast Rekonstruktion b Hypospad o Eüpispad, b d Frau
57.87.40↔	Augmentation der Harnblase, offen chirurgisch	58.45.20↔	Plst Rk b Hyps o Eüpspd, b Mnn, Schfffrchtng u Chrdktmie
57.87.41↔	Augmentation der Harnblase, laparoskopisch	58.45.21↔	Plast Reko b Hypospad o Eüpispad, b Mann, So Verfahren
57.87.99↔	Rekonstruktion an der Harnblase, sonstige	58.45.99↔	Plast Rekonstruktion b Hypospad o Eüpispad, sonstige
57.88↔	Sonstige Anastomose an der Harnblase	58.46.00↔	Sonstige Rekonstruktion der Urethra, n.n.bez.
57.89↔	Sonstige plastische Rekonstruktion an der Harnblase	58.46.10↔	Rekonstruktion d dist Teils d Urethra nach Verletzung
57.92↔	Dilatation am Harnblasenhals	58.46.11↔	Rk d Prs prsttc o d Prs mmbmcea d Urth n Vrltz
57.93.00↔	(Postoperative) Blutstillung an der Harnblase, n.n.bez.	58.46.99↔	Sonstige Rekonstruktion der Urethra, sonstige
57.93.10↔	(Postoperative) Blutstillung an der Harnblase, perkutan	58.47↔	Urethrale Meatoplastik
57.93.11↔	(Postoperative) Blutstillung an der Harnblase, transurethral	58.49.00↔	Sonst plastische Rekonstruktion an der Urethra, n.n.bez.
57.93.12↔	(Postoperative) Blutstillung an der Harnblase, offen chir	58.49.10↔	Einz Plast Rekonstruktion d Urethra, m Präpu o Penish
57.93.13↔	(Postoperative) Blutstillung an der Harnblase, laparoskopisch	58.49.11↔	Einz Plast Reko d Ureth, m Mund o Hamblschlh, So Reko
57.93.14↔	(Postoperative) Blutstillung an der Harnblase, über ein Stoma	58.49.20↔	Zweiz plst Rk d Urth, erst Stzng, m Präp o Pnsh
57.93.99↔	(Postoperative) Blutstillung an der Harnblase, sonstige	58.49.21↔	Zweiz plst Rk d Urth, erst Stzng, m Präp o Pnsh
57.96↔	Implantation eines elektronischen Blasenstimulators	58.49.29↔	So plst Rk d Urth, zweizeitig, erst Stzng, so Rk
57.97↔	Ersetzen eines elektronischen Blasenstimulators	58.49.99↔	Sonst plastische Rekonstruktion an der Urethra, sonst
57.98↔	Entfernen eines elektronischen Blasenstimulators	58.5x.00↔	Lösung einer Urethrastraktur, n.n.bez.
57.99.00↔	Sonstige Operationen an der Harnblase, n.n.bez.	58.5x.10↔	Lös e Urthrstkr, Trmsrthr Inzs d Spnct urthrae extrns
57.99.10↔	Entf e Steines aus e Ersharnbl, offen chir o laparask	58.5x.20↔	Lösung einer Urethrastraktur, Urethrotomia interna
57.99.11↔	Ef e Stns au e Ershrnbl, trnsrth, Prk, übr ein Stm o S	58.5x.99↔	Lösung einer Urethrastraktur, sonstige
57.99.12↔	Entf e Fk aus e Ersharnbl, offen chir oder laparask	58.6↔	Dilatation der Urethra
57.99.13↔	Entf e Fk aus e Ershrnbl, trnsrth, Prk, übr ein Stm o S	58.91↔	Inzision am Periurethralgewebe
57.99.14↔	Entf v Schleim aus e Ersharnbl, offen chir o laparask	58.92↔	Exzision am Periurethralgewebe
57.99.15↔	Ef v Schlim au e Ershrnbl, trnsrth, Prk, übr ein Stm o S	58.93↔	Implantation eines künstlichen Harnblasensphinkters
57.99.16↔	Exz v erkr Gw aus e Ershrnbl, offn chr, lprsk o Prk	58.94↔	Adjustierbare Harninkontinenztherapie
57.99.17↔	Exz v erkr Gw aus e Ershrnbl, trnsrth, übr ein Stm o S	59.00↔	Retroperitoneale Dissektion, n.n.bez.
57.99.20↔	Injektionsbehandlung an der Harnblase, perkutan	59.02↔	Sonst Lösung von perirenenalen o periureteralen Adhäsionen
57.99.21↔	Injektionsbehandlung an der Harnblase, transurethral	59.03.00↔	Laparask Lös von periren o periuret Adhäs, n.n.bez.
57.99.22↔	Injektionsbehandlung an der Harnblase, offen chir	59.03.10↔	Ureterolyse ohne intraperi Verlagerung, laparoskopisch
57.99.23↔	Injektionsbehandlung an der Harnblase, laparoskopisch	59.03.11↔	Ureterolyse mit intraperi Verlagerung, laparoskopisch
57.99.24↔	Injektionsbehandlung an der Harnblase, über ein Stoma	59.03.99↔	Laparask Lös von periren o periuret Adhäs, sonstige
57.99.30↔	Revision an der Harnblase, perkutan	59.09↔	Sonst Inzision am perirenenalen oder periureteralen Gewebe
57.99.31↔	Revision an der Harnblase, transurethral	59.11↔	Sonstige Lösung von perivesikalen Adhäsionen
57.99.32↔	Revision an der Harnblase, offen chirurgisch	59.12↔	Laparoskopische Lösung von perivesikalen Adhäsionen
57.99.33↔	Revision an der Harnblase, laparoskopisch	59.19↔	Sonstige Inzision am perivesikalen Gewebe
57.99.34↔	Revision an der Harnblase, über ein Stoma	59.21↔	Biopsie am perirenenalen oder perivesikalen Gewebe
57.99.40↔	Operative Harnblasendehnung, n.n.bez.	59.91↔	Exzision am perirenenalen oder perivesikalen Gewebe
57.99.41↔	Operative Harnblasendehnung, offen chirurgisch	59.92↔	Sonst Operationen am perirenenalen o perivesikalen Gewebe
57.99.42↔	Operative Harnblasendehnung, laparoskopisch	59.95↔	Desintegration eines Harnsteins mit Ultraschall
57.99.43↔	Operative Harnblasendehnung, transurethral	59.99↔	Sonstige Operationen an den Harnorganen
57.99.44↔	Operative Harnblasendehnung, perkutan	60.93↔	Plastische Rekonstruktion an der Prostata

60.94↔	Blutstillung an der Prostata	66.79.30↔	Sonstige Plast Reko an d Tuba uterina, laparask
61.0x.00↔	Inzis u Drain an Skrot u Tunica vag test, n.n.bez.	66.79.99↔	Sonst plastische Rekonstruktion an der Tuba uterina, sonst
61.0x.10↔	Inzis u Drain an Skrot u Tunica vag test, z Fremdkentf	67.51↔	Transabdominale Cerclage der Zervix
61.0x.99↔	Inzis und Drain an Skrot und Tunica vaginalis test, so	67.59↔	Sonstige Rekonstruktion am inneren Muttermund
61.3x.00↔	Exz oder Destr von Läs oder Gew a Skrotum, n.n. bez.	67.61↔	Naht eines Zervixrisses
61.3x.10↔	Exz o Destr von Läs o Gew a Skrotum, Part Resektion	67.62↔	Verschluss einer zervikalen Fistel
61.3x.11↔	Exz o Destr von Läs o Gew a Skrotum, totale Resektion	67.69↔	Sonstige plastische Rekonstruktion an der Zervix
61.3x.12↔	Exz o Destr von Läs o Gew a Skrotum, Rad Resektion	68.0↔	Hysterotomie
61.3x.99↔	Exz oder Destr von Läsion oder Gew a Skrotum, sonstige	69.23↔	Plast Reko b chron Invers uteri m vaginalem Zugang
61.42↔	Verschluss einer Fistel am Skrotum	69.29↔	Sonstige plast Reko an Uterus und uterinem Halteapp
61.49↔	So Plast Reko an Skrot und Tunica vaginalis testis	69.41↔	Naht eines Risses am Uterus
61.92↔	Exz e Läs an d Tunic vag test, m Ausn e Hydrocel test	69.42↔	Verschluss einer Uterusfistel
61.99↔	Sonst Operationen an Skrotum und Tunica vaginalis testis	69.49.00↔	So plast Reko a Uterus und Metroplastik, n.n.bez.
62.0↔	Inzision am Hoden	69.49.10↔	So plast Reko a Uter u Metroplastik, offen chir (abd)
62.3x.00↔	Einseitige Orchidektomie, n.n.bez.	69.49.20↔	Sonstige plast Reko a Uterus und Metroplastik, vaginal
62.3x.10↔	Einseitige Orchidektomie, skrotal, ohne Epidymektomie	69.49.21↔	So plast Reko a Utr u Mtrplst, vg, laprsk asst
62.3x.11↔	Einseitige Orchidektomie, skrotal, mit Epidymektomie	69.49.30↔	So plast Reko a Uterus und Metroplastik, laparask
62.3x.20↔	Einseitige Orchidektomie, Inguinalhoden, ohne Epidymektomie	69.49.99↔	So plast Reko a Uterus und Metroplastik, so
62.3x.21↔	Einseitige Orchidektomie, Inguinalhoden, mit Epidymektomie	70.13↔	Lösung von intraluminalen Adhäsionen der Vagina
62.3x.30↔	Einseitige Orchidektomie, Abdominalhoden, offen chirurgisch	70.33.00↔	Exzision od Destruktion e Läsion an der Vagina, n.n.bez.
62.3x.31↔	Einseitige Orchidektomie, Abdominalhoden, laparoskopisch	70.33.10↔	Destruktion einer Läsion an der Vagina, n.n.bez.
62.3x.40↔	Einseitige Orchidektomie, radikal	70.33.11↔	Destruktion einer Läsion an der Vagina, Kauterisation
62.3x.99↔	Einseitige Orchidektomie, sonstige	70.33.12↔	Destruktion einer Läsion an der Vagina, Elektrokoagulation
62.41↔	Entfernen beider Hoden im gleichen Eingriff	70.33.13↔	Destruktion einer Läsion an der Vagina, Laserkoagulation
62.42↔	Entfernen eines belassenen Hodens	70.33.14↔	Destruktion einer Läsion an der Vagina, Kryokoagulation
62.61↔	Naht einer Hodenverletzung	70.33.99↔	Exzision oder Destruktion einer Läsion an der Vagina, sonst
62.69↔	Sonstige plastische Rekonstruktion am Hoden	70.4x.00↔	Obliteration und totale Exstirpation der Vagina, n.n.bez.
63.51↔	Naht eines Risses an Funiculus spermaticus und Epididymis	70.4x.10↔	Kolpektomie, subtotal
63.53↔	Transplantation eines Funiculus spermaticus	70.4x.20↔	Kolpektomie, total
63.59↔	Sonstige Plast Reko an Funic spermaticus und Epidid	70.4x.30↔	Kolpektomie, erweitert (radikal)
63.81↔	Naht einer Verletzung an Ductus deferens und Epididymis	70.4x.99↔	Obliteration und totale Exstirpation der Vagina, sonst
63.82↔	Plastische Rekonstruktion e chir durchgetr Duct def	70.61.00↔	Konstruktion einer Vagina, n.n.bez.
63.89↔	Sonst Rekonstruktion an Ductus deferens und Epididymis	70.61.11↔	Konstr e Vag m gestielter Haut d Penis (zur Geschlumw)
63.94↔	Lösung von Adhäsionen am Funiculus spermaticus	70.61.99↔	Konstruktion einer Vagina, sonstige
64.3x.00↔	Amputation des Penis, n.n.bez.	70.62↔	Rekonstruktion der Vagina
64.3x.10↔	Amputation des Penis, partiell	70.63↔	Konstruktion einer Vagina mit Transplantat oder Prothese
64.3x.11↔	Amputation des Penis, total	70.64↔	Rekonstruktion der Vagina mit Transplantat oder Prothese
64.3x.12↔	Amputation des Penis, Emaskulation	70.71↔	Naht einer Vaginaverletzung
64.3x.99↔	Amputation des Penis, sonstige	70.72.00↔	Verschluss einer kolovaginalen Fistel, n.n.bez.
64.41↔	Naht einer Penisverletzung	70.72.10↔	Verschluss e kolovaginalen Fistel, offen chir (abd)
64.42↔	Lösung einer Chorda des Penis	70.72.20↔	Verschluss einer kolovaginalen Fistel, vaginal
64.43↔	Konstruktion eines Penis	70.72.30↔	Verschluss einer kolovaginalen Fistel, laparoskopisch
64.44.00↔	Rekonstruktion des Penis, n.n.bez.	70.72.99↔	Verschluss einer kolovaginalen Fistel, sonstige
64.44.10↔	Rekonstruktion des Penis, Streckung des Penischaftes	70.73.00↔	Verschluss einer rektovaginalen Fistel, n.n.bez.
64.44.11↔	Rk d Pns, Kr e pskt Trsp o e vrg Pns (cld pns o brd pns)	70.73.10↔	Verschluss e rektovaginalen Fistel, offen chir (abd)
64.44.99↔	Rekonstruktion des Penis, sonstige	70.73.20↔	Verschluss einer rektovaginalen Fistel, vaginal
64.45↔	Reimplantation des Penis	70.73.30↔	Verschluss einer rektovaginalen Fistel, laparoskopisch
64.49↔	Sonstige plastische Rekonstruktion am Penis	70.73.99↔	Verschluss einer rektovaginalen Fistel, sonstige
65.71↔	Sonstige einfache Naht am Ovar	70.74↔	Verschluss einer vaginointestinalen Fistel
65.72↔	Sonstige Reimplantation eines Ovars	70.75↔	Verschluss einer anderen Vaginalfistel
65.73↔	Sonstige Salpingoovarioplastik	70.79.00↔	Sonstige Plast Rekonstruktion an d Vagina, n.n.bez.
65.74↔	Laparoskopische einfache Naht am Ovar	70.79.10↔	Sonstige vaginale Kolporrhaphie mit Beckenbodenplastik
65.75↔	Laparoskopische Reimplantation eines Ovars	70.79.99↔	Sonst plastische Rekonstruktion an der Vagina, sonst
65.76↔	Laparoskopische Salpingoovarioplastik	71.01↔	Lösung von Adhäsionen an der Vulva
65.79↔	Sonstige plastische Rekonstruktion am Ovar	71.71↔	Naht einer Verletzung von Vulva oder Perineum
65.81.00↔	Laparask Lös von Adhäs an Ovar u Tub uterina, n.n.bez.	71.72↔	Verschluss einer Fistel an Vulva oder Perineum
65.81.10↔	Lprsk Lös v Adhäs an Ovr u Tb utr a Prtn d wbl Bckns	71.73↔	Konstruktion des Introitus vaginae
65.81.99↔	Laparask Lös von Adhäs an Ovar und Tuba uterina, so	71.79↔	Sonst plastische Rekonstruktion an Vulva und Perineum
65.89.00↔	So Lös von Adhäs von Ovar und Tuba uterina, n.n.bez.	71.8↔	Sonstige Operationen an der Vulva
65.89.10↔	So Lös von Adhäs von Ovar und Tuba uterina, offen chir	75.50↔	Naht eines frischen geburtsbedingten Uterusrisses, n.n.bez.
65.89.11↔	So Lös v Adhäs v Ovar u Tub uter, m mikrochir Versorg	75.52↔	Naht eines frischen geburtsbedingten Risses des Corpus uteri
65.89.12↔	S Lös v Adhäs v Ovr u Tb utr a Prtn d wbl Bckns, off chr	76.09.00↔	Sonstige Inzision an Gesichtsschädelknochen, n.n.bez.
65.89.13↔	S Ls v Adhs v Ovr u Tb utr a Prtn wbl Bckn, m mkchr Vrs	76.09.10↔	Reosteotomie nach Frakturreposiotion
65.89.99↔	So Lös von Adhäs von Ovar und Tuba uterina, so	76.09.99↔	Sonstige Inzision an Gesichtsschädelknochen, sonstige
65.95↔	Lösung einer Torsion am Ovar	76.11.00↔	Biopsie an Gesichtsschädelknochen, n.n.bez.
66.71↔	Einfache Naht an einer Tuba uterina	76.11.10↔	Geschlossene (Nadel-) Biopsie an Gesichtsschädelknochen
66.79.00↔	Sonstige Plast Reko an d Tuba uterina, n.n. bez.	76.11.11↔	Offene Biopsie (mit Inzision) an Gesichtsschädelknochen
66.79.10↔	So Plast Reko an d Tuba uterina, offen chir (abd)	76.11.99↔	Biopsie an Gesichtsschädelknochen, sonstige
66.79.20↔	Sonst plastische Rekonstruktion an der Tuba uterina, vaginal	76.19.11↔	Offene Biopsie (mit Inzision) am Kiefergelenk
66.79.21↔	So Plast Reko an d Tub uter, vaginal, laparask assist	76.2x.00↔	Lokale Exz oder Destr e Läsion an Gschk, n.n.bez.

76.2x.10↔	Dekortikation eines Gesichtsschädelknochens	76.65.20↔	Osteotomie d Maxilla im front Alveokber, mit Distrak
76.2x.11↔	Exzision von periostalem Gewebe an Gesichtsschädelknochen	76.65.21↔	Osteotomie d Maxilla i seitlichen Alveokber, m Distrak
76.2x.12↔	Abtragung (modellierende Osteotomie) an Gesichtsschädln	76.65.22↔	Ost d Mxll i frnt u seilt Alvkbr i mr Sgmntn, m Dstrk
76.2x.20↔	Destruktion einer Läsion an Gesichtsschädelknochen	76.65.99↔	Segmentale Osteoplastik [Osteotomie] der Maxilla, sonst
76.2x.99↔	Lokale Exz oder Destr e Läsion an Gschk, sonstige	76.66.00↔	Totale Osteoplastik [Osteotomie] der Maxilla, n.n.bez.
76.31.00↔	Partielle Mandibulektomie, n.n.bez.	76.66.10↔	Totale Osteoplastik [Osteotomie] der Maxilla oh Distraktion
76.31.10↔	Partielle Mandibulektomie ohne Rekonstruktion	76.66.20↔	Osteot d Maxilla i d LeFortIEbene i e Stück m Distrak
76.31.20↔	Part Mandekt, Reko m mikrovaskanast Transplantat	76.66.21↔	Osteot d Mxll i d LFrtIEbn i 2 Stückn m Dstrk
76.31.21↔	Part Mandekt, m Kontdurchtr und alloplastischer Reko	76.66.22↔	Osteot d Mxll i d LFrtIEbn i 3 o mhr Stückn m Dstrk
76.31.29↔	Partielle Mandibulektomie mit sonstiger Rekonstruktion	76.66.30↔	Plast Reko u Augm d Maxilla d tot Auflagerungsplastik
76.31.99↔	Partielle Mandibulektomie, sonstige	76.66.99↔	Totale Osteoplastik [Osteotomie] der Maxilla, sonstige
76.39.00↔	Partielle Ostektomie an anderen Gesichtsschädln, nnbez	76.67↔	Reduktionsgenioplastik
76.39.10↔	Part Ostekt an and Gschk, Reko m mikrovaskanast Tx	76.68↔	Augmentationsgenioplastik
76.39.11↔	Part Ostekt an and Gschk, Reko von Weich und Hart	76.69.00↔	Sonstige plastische Rekonstruktion an Gschk, n.n.bez.
76.39.19↔	Partielle Ostekt an and Gschk, sonstige Rekonstruktion	76.69.10↔	Ostt z Vrlg d Mtgtschts i d LFrtll o LFrtllIEbn o Dstrk
76.39.99↔	Partielle Ostektomie an anderen Gesichtsschädln, sonst	76.69.20↔	Osteot z Vrlg d Mtgtschts i d LFrtllIEbn m Dstrk
76.41.00↔	Totale Mandibulektomie m glz Rekonstruktion, n.n.bez.	76.69.21↔	Ostt z Vrlg d Mscht i d LFrtllIEbn, kmb m and Ost m Dstrk
76.41.10↔	Tot Mandekt m glz Reko, Reko m mikrovaskanast Tx	76.69.30↔	Osteot z Vrlg d Mtgtschts i d LFrtllIEbn m Dstrk
76.41.99↔	Totale Mandibulektomie m glz Rekonstruktion, sonstige	76.69.40↔	Ostt z Vrlg d Mscht i d LFrtllIEbn, kmb m LFrtllIEbn m Dstrk
76.42↔	Sonstige totale Mandibulektomie	76.69.90↔	Sonstige Osteotomie zur Verlagerung des Mittelgesichtes
76.43.00↔	Sonstige Rekonstruktion der Mandibula, n.n.bez.	76.69.99↔	Sonstige plastische Rekonstruktion an Gschk, sonstige
76.43.10↔	Sonstige Reko d Mand m mikrovaskanast Transplantat	76.70↔	Reposition einer Gesichtsschädelfraktur, n.n.bez.
76.43.11↔	Plast Rekonstruktion Einf Defekte d Mand d CADImplant	76.72↔	Offene Reposition einer Jochbein- und Jochbogenfraktur
76.43.12↔	Plast Reko großer o kompl Defekte d Mand d CADImplant	76.74↔	Offene Reposition einer Maxillafraktur
76.43.99↔	Sonstige Rekonstruktion der Mandibula, sonstige	76.76.00↔	Offene Reposition einer Mandibulafraktur, n.n.bez.
76.44.00↔	Totale Ostekt an and Gschk m glz Reko, n.n.bez.	76.76.10↔	Offene Reposition einer Einfachfraktur des Corpus mandibulae
76.44.10↔	Tot Ostekt an and Gschk, Reko m mikrovaskanast Tx	76.76.11↔	Off Reposition e Mehrfachfraktur des Corpus mandibulae
76.44.11↔	Tot Ostekt an and Gschk, Reko m Ni vaskularisiertem Tx	76.76.20↔	Off Rep (von außen) e Einf o Merfachfx d Ram mand
76.44.19↔	Totale Ostekt an and Gschk m sonstiger Rekonstruktion	76.76.21↔	Off Rep (transoral) e Einf o Merfachfx d Ram mand
76.44.99↔	Totale Ostekt an and Gschk m glz Reko, sonstige	76.76.30↔	Off Rep (transor o von außen) e Fx d Proc articul mand
76.45↔	Sonst totale Ostektomie an anderen Gesichtsschädelknochen	76.76.99↔	Offene Reposition einer Mandibulafraktur, sonstige
76.46.00↔	Sonstige Rekonstruktion an and Gschk, n.n.bez.	76.77.00↔	Off Reposition e Processus alveolaris-Fraktur, n.n.bez.
76.46.10↔	So Reko an and Gschk m mikrovaskanast Transplantat	76.77.10↔	Off Reposition e Processus alveolaris-Fraktur der Maxilla
76.46.99↔	Sonstige Rekonstruktion an and Gschk, sonstige	76.77.11↔	Offene Reposition e Processus alveolFx d Mandibula
76.5x.00↔	Temporomandibuläre Arthroplastik, n.n.bez.	76.77.99↔	Offene Reposition einer Processus alveolaris-Fraktur, sonst
76.5x.10↔	Kondylektomie am Kiefergelenk mit Rekonstruktion	76.78.00↔	Sonstige geschl Reposition e Gesichtsschäfx, n.n.bez.
76.5x.19↔	Sonstige Kondylektomie am Kiefergelenk	76.78.10↔	Geschlossene Reposition einer Stirnhöhlenvorderwandfraktur
76.5x.20↔	Diskoplastik am Kiefergelenk mit Rekonstruktion	76.78.11↔	Endoskopische Reposition einer Strinhöhlenvorderwandfraktur
76.5x.29↔	Sonstige Diskoplastik am Kiefergelenk	76.78.20↔	Geschlossene Reposition einer Orbitafraktur
76.5x.30↔	Exst d Disc articul a Kiefergelenk mit Rekonstruktion	76.78.21↔	Endoskopische Reposition einer Orbitafraktur
76.5x.39↔	Sonstige Exstirpation d Discus articul a Kiefergelenk	76.78.99↔	Sonstige geschl Reposition e Gesichtsschäfx, sonstige
76.5x.40↔	Resektion am Tuberculum articulare des Kiefergelenks	76.79.00↔	Sonstige offene Reposition e Gesichtsschäfx, n.n.bez.
76.5x.41↔	Plastische Rekonstruktion am Kiefergelenk	76.79.10↔	Sonst offene Reposition einer Fraktur des Orbitadaches
76.5x.42↔	Glnkstblsierng (bwgngeinschränkd) d Kiefrgl	76.79.11↔	Sonstige offene Reposition e Fx d lateralen Orbitawand
76.5x.50↔	Arthr Entfernung e freien Gelenkkörpers a Kiefergelenk	76.79.19↔	Sonst offene Reposition einer sonstn Orbitafraktur
76.5x.59↔	Sonstige Entf e freien Gelenkkörpers a Kiefergelenk	76.79.20↔	Sonstige offene Reposition einer Stirnhöhlenwandfraktur
76.5x.60↔	Implantation einer Endoprothese am Kiefergelenk	76.79.30↔	So off Rep e nasoethmoidalen Mittgesichtsfraktur
76.5x.61↔	Wechsel einer Endoprothese am Kiefergelenk	76.79.31↔	So off Rep e zentrolateralen Mittgesichtsfraktur
76.5x.70↔	Impl e TEP am Kiefergelenk m vorgefertigten Kompo (L)	76.79.39↔	Sonstige off Rep e sonstigen lat Mittgesichtsfraktur
76.5x.71↔	Impl e TEP a Kiefergelenk m CAD-CAM gefertigt Kompo (L)	76.79.40↔	S off Rp kmbniert Mtgtschtsfrktn (Mrfchfx)
76.5x.90↔	So temporomandibuläre Arthropl o Diskopl a Kiefergel	76.79.99↔	Sonstige offene Reposition e Gesichtsschäfx, sonstige
76.5x.99↔	Temporomandibuläre Arthroplastik, sonstige	76.91.00↔	Knochen transplantat an Gesichtsschädelknochen, n.n.bez.
76.61.00↔	Geschl Osteopl [Osteotomie] a Ramus mand, n.n.bez.	76.91.10↔	Transplantat an Gesichtsschädelknochen
76.61.10↔	Geschl Osteopl [Osteotomie] a Ramus mand, oh Distrak	76.91.11↔	Knochen transplantat an Gesichtsschädelknochen, gefäßgestiebt
76.61.20↔	Geschl Osteopl [Osteotomie] a Ramus mand, m Distrak	76.91.99↔	Knochen transplantat an Gesichtsschädelknochen, sonstige
76.61.99↔	Geschl Osteopl [Osteotomie] a Ramus mand, sonstige	76.94↔	Offene Reposition einer Kiefergelenksluxation
76.62.00↔	Off Osteoplastik [Osteotomie] am Ramus mandibulae, nnbez	76.97↔	Entf von internem Osteosynthesematerial vom Gschk
76.62.10↔	Off Osteopl [Osteotomie] a Ramus mand, oh Disktraktion	77.00↔	Sequestrektomie, ohne Angabe der Lokalisation
76.62.20↔	Off Osteoplastik [Osteotomie] a Ramus mand, m Distrak	77.02.00↔	Sequestrektomie am Humerus, n.n.bez.
76.62.99↔	Off Osteoplastik [Osteotomie] am Ramus mandibulae, sonst	77.02.10↔	Sequestrektomie a Hum, ohne Einl e Medikamententrägers
76.63.00↔	Osteoplastik [Osteotomie] am Corpus mandibulae, n.n.bez.	77.02.11↔	Sequestrektomie a Hum, mit Einl e Medikamententrägers
76.63.10↔	Ostpl [Ost] i stl Alv o m frntlr Kntsdtrg d Md o Dstrk	77.02.99↔	Sequestrektomie am Humerus, sonstige
76.63.11↔	Ostpl [Ost] i frnt Alvkbr o m Kntdrcht a hr Mdst o Dstrk	77.04.00↔	Sequestrektomie an Karpalia und Metakarpalia, n.n.bez.
76.63.12↔	Osteoplastik [Osteotomie] zur Kinnverlagerung oh Distraktion	77.04.10↔	Sepuestrekt an Karpal und Metakarp, oh Einl e Medträg
76.63.20↔	Verlag d Alveolarfortsatzes d hor Distrak na Osteot	77.04.11↔	Sepuestrekt an Karpal und Metakarp, m Einl e Medträg
76.63.21↔	Verlagerung d Mand d Distrak na Osteot m hor Mandast	77.04.99↔	Sequestrektomie an Karpalia und Metakarpalia, sonstige
76.63.99↔	Osteoplastik [Osteotomie] am Corpus mandibulae, sonst	77.05.00↔	Sequestrektomie an Femur, n.n.bez
76.64↔	Sonstige orthognathische Chirurgie an der Mandibula	77.05.10↔	Sequestrektomie an Femur, ohne Einlage eines Medträgers
76.65.00↔	Segmentale Osteoplastik [Osteotomie] der Maxilla, n.n.bez.	77.05.11↔	Sequestrektomie an Femur, m Einlage eines Medträgers
76.65.10↔	Segmentale Osteopl [Osteotomie] d Maxilla, oh Distrak	77.05.99↔	Sequestrektomie an Femur, sonstige

77.06.00↔	Sequestrektomie an der Patella, n.n.bez.	77.18.13↔	S Knchnzs oh Knchdrchr a Tls, Enl u Entf e Mdräg
77.06.10↔	Sequestrektomie an d Patella, ohne Einl e Medträg	77.18.14↔	Sonstige Knochinzis ohne Knochdurchtr a Talus, Drain
77.06.11↔	Sequestrektomie an d Patella, m Einl e Medträg	77.18.19↔	Sonstige Knochinzis oh Knochdurchtr a Talus, sonstige
77.06.99↔	Sequestrektomie an der Patella, sonstige	77.18.20↔	Sonstige Knochinzis oh Knochdurchtr a Kalkan, n.n.bez.
77.07.00↔	Sequestrektomie an Tibia und Fibula, n.n.bez.	77.18.21↔	S Knchnzs oh Knchdrchr a Klkn, Explr u Knchnb
77.07.10↔	Sequestrektomie an Tibia und Fib, ohne Einl e Medträg	77.18.22↔	So Knochinzis oh Knochdurchtr a Kalkan, Fremdkentf
77.07.11↔	Sequestrektomie an Tibia und Fib, m Einl e Medträg	77.18.23↔	S Knchnzs oh Knchdrchr a Klkn, Enl u Entf e Mdräg
77.07.99↔	Sequestrektomie an Tibia und Fibula, sonstige	77.18.24↔	Sonstige Knochinzis ohne Knochdurchtr a Kalkan, Drain
77.08.00↔	Sequestrektomie an Tarsalia und Metatarsalia, n.n.bez.	77.18.29↔	Sonstige Knochinzis oh Knochdurchtr a Kalkan, sonstige
77.08.10↔	Sepuestrekt an Tarsal und Metatars, oh Einl e Medträg	77.18.30↔	S Knchnzs oh Knchdrchr an snst Trsl, n.n.bz.
77.08.11↔	Sepuestrekt an Tarsalia und Metatars, m Einl e Medträg	77.18.31↔	S Knchnzs oh Knchdrchr an snst Trsl, Explr u Knchnb
77.08.99↔	Sequestrektomie an Tarsalia und Metatarsalia, sonstige	77.18.32↔	S Knchnzs oh Knchdrchr an snst Trsl, Frmdkntf
77.09.00↔	Sequestrektomie an and näh bez Kn, oh Gschk, n.n.bez.	77.18.33↔	S Knchnzs o Knchdrchr an snst Trsl, Enl u Ef e Mdräg
77.09.10↔	Sequestrektomie an Phalangen d Hand, oh Einl e Medträg	77.18.34↔	So Knochinzis oh Knochdurchtr an sonst Tarsalia, Drain
77.09.11↔	Sequestrektomie an Phalangen d Hand, m Einl e Medträg	77.18.39↔	So Knochinzis oh Knochdurchtr an sonst Tarsalia, so
77.09.20↔	Sequestrektomie an d Wirbelsäule, ohne Einl e Medträg	77.18.40↔	So Knochinzis oh Knochdurchtr an Metatars, n.n.bez.
77.09.21↔	Sequestrektomie an d Wirbelsäule, m Einl e Medträg	77.18.41↔	S Knchnzs oh Knchdrchr an Mtrrs, Explr u Knchnb
77.09.30↔	Sequestrektomie a Beckenkn, ohne Einl e Medträg	77.18.42↔	So Knochinzis oh Knochdurchtr an Metatars, Fremdkentf
77.09.31↔	Sequestrektomie a Beckenkn, m Einl e Medträg	77.18.43↔	S Knchnzs oh Knchdrchr an Mtrrs, Enl u Entf e Mdräg
77.09.40↔	Sequestrektomie an D Phal d Fusses, oh Einl e Medträg	77.18.44↔	Sonstige Knochinzis oh Knochdurchtr an Metatars, Drain
77.09.41↔	Sequestrektomie an D Phal d Fusses, m Einl e Medträg	77.18.49↔	So Knochinzis oh Knochdurchtr an Metatars, so
77.09.90↔	Sepuestrekt an sonstigen näh bz Kn, oh Einl e Medträg	77.18.99↔	So Knochinzis oh Knochdurchtr an Tarsal u Metatars, so
77.09.91↔	Sepuestrekt an sonstigen näh bz Kn, m Einl e Medträg	77.19.00↔	Knochinzis an and näher bez Kn, ohne Gschk, n.n.bez.
77.09.99↔	Sequestrektomie an and näh bez Kn, oh Gschk, sonstige	77.19.10↔	Knochinzis an Phalangen d Hand, Explor und Knochenbo
77.10↔	Sonstige Knochinzis ohne Knochdurchtr, ohne Ang d Lok	77.19.11↔	Knocheninzision an Phalangen d Hand, Fremdkentf
77.11.00↔	S Knchnzs oh Knchdrchr an Skp, Klv, Rp u Strn, n.n.bz.	77.19.12↔	Knochinzis an Phal d Hand, Einl und Entf e Medträg
77.11.10↔	Knochinzis an Skapula und Klav, Explor und Knochenbo	77.19.13↔	Knocheninzision an Phalangen der Hand, Drainage
77.11.11↔	Knocheninzision an Skapula und Klavikula, Fremdkentf	77.19.19↔	Sonstige Knocheninzision an Phalangen der Hand
77.11.12↔	Knochinzis an Skap und Klav, Einl und Entf e Medträg	77.19.20↔	Knocheninzision an d Wirbelsäule, Explor und Knochenbo
77.11.13↔	Knocheninzision an Skapula und Klavikula, Drainage	77.19.21↔	Knocheninzision an d Wirbelsäule, Fremdkentf
77.11.20↔	Knochinzis an Rippen und Sternum, Explor und Knochenbo	77.19.22↔	Knochinzis an d Wirbelsäule, Einl und Entf von Medtr
77.11.21↔	Knocheninzision an Rippen und Sternum, Fremdkentf	77.19.23↔	Knocheninzision an der Wirbelsäule, Drainage
77.11.22↔	Knochinzis an Rip und Sternum, Einl und Entf e Medträg	77.19.29↔	Sonstige Knocheninzision an der Wirbelsäule
77.11.23↔	Knocheninzision an Rippen und Sternum, Drainage	77.19.30↔	Knocheninzision a Beckenkn, Explor und Knochenbohrung
77.11.99↔	S Knchnzs oh Knchdrchr an Skp, Klv, Rp u Strn, so	77.19.31↔	Knocheninzision am Beckenknochen, Fremdkörperentfernung
77.12.00↔	Sonstige Knochinzis ohne Knochdurchtr a Hum, n.n.bez.	77.19.32↔	Knochinzis a Beckenkn, Einl und Entf von Medtr
77.12.10↔	S Knchnzs oh Knchdrchr a Hm, Explr u Knchnb	77.19.33↔	Knocheninzision am Beckenknochen, Drainage
77.12.11↔	Sonstige Knochinzis oh Knochdurchtr a Hum, Fremdkentf	77.19.39↔	Sonstige Knocheninzision am Beckenknochen
77.12.12↔	S Knchnzs oh Knchdrchr a Hm, Enl u Entf e Mdräg	77.19.40↔	Knochinzis an D Phal d Fusses, Explor und Knochenbo
77.12.13↔	Sonstige Knochinzis ohne Knochdurchtr a Hum, Drain	77.19.41↔	Knocheninzision an D Phalangen d Fusses, Fremdkentf
77.12.99↔	Sonstige Knochinzis ohne Knochdurchtr a Hum, sonstige	77.19.42↔	Knochinzis an D Phal d Fusses, Einl und Entf e Medträg
77.14.00↔	S Knchnzs oh Knchdrchr an Krpl u Mtkrp, n.n.bz.	77.19.43↔	Knocheninzision an den Phalangen des Fusses, Drainage
77.14.10↔	S Knchnzs oh Knchdrchr an Krpl u Mtkrp, Explr u Knchnb	77.19.49↔	Sonstige Knocheninzision an den Phalangen des Fusses
77.14.11↔	S Knchnzs oh Knchdrchr an Krpl u Mtkrp, Frmdkntf	77.19.90↔	Knochinzis an sonst näh bez Kn, Explor und Knochenbo
77.14.12↔	S Knchnzs o Knchdrchr an Krpl u Mk, Enl u Ef e Mdräg	77.19.91↔	Knocheninzision an sonstigen näher bez Kn, Fremdkentf
77.14.13↔	S Knchnzs oh Knchdrchr an Krpl u Mtkrp, Drain	77.19.92↔	Knochinzis an sonst näh bez Kn, Einl u Entf e Medträg
77.14.99↔	So Knochinzis oh Knochdurchtr an Karpal u Metakarp, so	77.19.93↔	Knocheninzision an sonstigen näher bez Knochen, Drain
77.15.00↔	Sonstige Knochinzis ohne Knochdurchtr a Fem, n.n.bez.	77.19.99↔	Knochinzis an and näher bez Kn, ohne Gschk, sonstige
77.15.10↔	S Knchnzs oh Knchdrchr a (snst) Fm, Explr u Knchnb	77.20↔	Keilosteotomie, ohne Angabe der Lokalisation
77.15.11↔	Sonstige Knochinzis oh Knochdurchtr a Fem, Fremdkentf	77.21.00↔	Keilosteot an Skapula, Klav, Rip und Sternum, n.n.bez.
77.15.12↔	S Knchnzs oh Knchdrchr a Fm, Enl u Entf e Mdräg	77.21.10↔	Keilosteotomie an Skapula
77.15.13↔	Sonstige Knochinzis ohne Knochdurchtr a Fem, Drain	77.21.11↔	Keilosteotomie an Klavikula
77.15.20↔	S Knchnzs oh Knchdrchr a Fm, Explr u Knchnb a Schnklh	77.21.20↔	Keilosteotomie an einer Rippe
77.15.99↔	Sonstige Knochinzis ohne Knochdurchtr a Fem, sonstige	77.21.21↔	Keilosteotomie am Sternum
77.16.00↔	So Knochinzis oh Knochdurchtr an d Patel, n.n.bez.	77.21.99↔	Keilosteot an Skapula, Klav, Rip und Sternum, sonstige
77.16.10↔	S Knchnzs oh Knchdrchr an d Ptl, Explr u Knchnb	77.22↔	Keilosteotomie am Humerus
77.16.11↔	So Knochinzis oh Knochdurchtr an d Patel, Fremdkentf	77.23↔	Keilosteotomie an Radius und Ulna
77.16.12↔	S Knchnzs oh Knchdrchr an d Ptl, Enl u Entf e Mdräg	77.24↔	Keilosteotomie an Karpalia und Metakarpalia
77.16.13↔	Sonstige Knochinzis oh Knochdurchtr an d Patel, Drain	77.25.00↔	Keilosteotomie am Femur, n.n.bez.
77.16.99↔	So Knochinzis oh Knochdurchtr an d Patel, so	77.25.10↔	Keilosteotomie am Schenkelhals
77.17.00↔	So Knochinzis oh Knochdurchtr an Tib und Fib, n.n.bez.	77.25.20↔	Keilosteotomie am sonstigen Femur
77.17.10↔	S Knchnzs oh Knchdrchr an Tb u Fb, Explr u Knchnb	77.25.99↔	Keilosteotomie am Femur, sonstige
77.17.11↔	So Knochinzis oh Knochdurchtr an Tib u Fib, Fremdkentf	77.27.00↔	Keilosteotomie an Tibia und Fibula, n.n.bez.
77.17.12↔	S Knchnzs oh Knchdrchr an Tb u Fb, Enl u Entf e Mdräg	77.27.10↔	Keilosteotomie an der Tibia
77.17.13↔	So Knochinzis oh Knochdurchtr an Tibia und Fib, Drain	77.27.20↔	Keilosteotomie an der Fibula
77.17.99↔	So Knochinzis oh Knochdurchtr an Tibia und Fib, So	77.27.99↔	Keilosteotomie an Tibia und Fibula, sonstige
77.18.00↔	S Knchnzs oh Knchdrchr an Trsl u Mtrrs, n.n.bz.	77.28.00↔	Keilosteotomie an Tarsalia und Metatarsalia, n.n.bez.
77.18.10↔	Sonstige Knochinzis oh Knochdurchtr a Talus, n.n.bez.	77.28.10↔	Keilosteotomie am Talus
77.18.11↔	S Knchnzs oh Knchdrchr a Tls, Explr u Knchnb	77.28.20↔	Keilosteotomie am Kalkaneus
77.18.12↔	So Knochinzis oh Knochdurchtr a Talus, Fremdkentf	77.28.30↔	Keilosteotomie an sonstigen Tarsalia

77.28.40↔	Keilosteotomie an Metatarsalia	77.41.20↔	Knochbiops von Skap, Klav, Rip u Stern, Off Knochbiops
77.28.99↔	Keilosteotomie an Tarsalia und Metatarsalia, sonstige	77.41.99↔	Knochbiops von Skap, Klav, Rip und Sternum, sonstige
77.29.00↔	So Keilosteot an and näh bez Kn, auss Geschk, n.n.bez.	77.42.00↔	Knochenbiopsie am Humerus, n.n.bez.
77.29.10↔	Keilosteotomie an Phalangen der Hand	77.42.10↔	Knochenbiopsie an Humerus, Perkutane (Nadel-) Biopsie
77.29.20↔	Keilosteotomie am Wirbel	77.42.20↔	Knochenbiopsie am Humerus, Offene Knochenbiopsie
77.29.30↔	Keilosteotomie am Beckenknochen	77.42.99↔	Knochenbiopsie am Humerus, sonstige
77.29.40↔	Keilosteotomie an Phalangen des Fusses	77.43.00↔	Knochenbiopsie an Radius und Ulna, n.n.bez.
77.29.99↔	So Keilosteot an and näh bez Kn, auss Geschk, so	77.43.10↔	Knbiopsie an Radius und Ulna, Perkutane (Nadel-) Biopsie
77.30↔	Sonst Knochendurchtrennung, ohne Angabe der Lokalisation	77.43.20↔	Knochenbiopsie an Radius und Ulna, Offene Knochenbiopsie
77.31.00↔	So Knochdurchtr an Skap, Klav, Rip und Stern, n.n.bez.	77.43.99↔	Knochenbiopsie an Radius und Ulna, sonstige
77.31.10↔	Sonstige Knochendurchtrennung an Skapula	77.44.00↔	Knochenbiopsie an Karpalia und Metakarpalia, n.n.bez.
77.31.11↔	Sonstige Knochendurchtrennung an Klavikula	77.44.10↔	Knochbiops an Karpal und Metakarp, Perkut (Nad) Biops
77.31.20↔	Sonstige Knochendurchtrennung an der Rippe	77.44.20↔	Knochbiops an Karpal und Metakarp, Offene Knochbiops
77.31.21↔	Sonstige Knochendurchtrennung am Sternum	77.44.99↔	Knochenbiopsie an Karpalia und Metakarpalia, sonstige
77.31.99↔	So Knochdurchtr an Skap, Klav, Rip und Sternum, So	77.45.00↔	Knochenbiopsie am Femur, n.n.bez.
77.32.00↔	Sonstige Knochendurchtrennung am Humerus, n.n.bez.	77.45.10↔	Knochenbiopsie am Femur, Perkutane (Nadel-) Biopsie
77.32.10↔	Kortikotomie bei Segmenttransport am Humerus	77.45.20↔	Knochenbiopsie am Femur, Offene Knochenbiopsie
77.32.99↔	Sonstige Knochendurchtrennung am Humerus, sonstige	77.45.99↔	Knochenbiopsie am Femur, sonstige
77.33.00↔	Sonst Knochendurchtrennung an Radius und Ulna, n.n.bez.	77.46.00↔	Knochenbiopsie an der Patella, n.n.bez.
77.33.10↔	Kortikotomie bei Segmenttransport an Radius und Ulna	77.46.10↔	Knochenbiopsie an der Patella, Perkutane (Nadel-) Biopsie
77.33.20↔	Knochendurchtrennung an distaler Ulna und Ulnaschaft	77.46.20↔	Knochenbiopsie an der Patella, Offene Knochenbiopsie
77.33.99↔	Sonst Knochendurchtrennung an Radius und Ulna, sonst	77.46.99↔	Knochenbiopsie an der Patella, sonstige
77.34.00↔	Sonstige Knochdurchtr an Karpal und Metakarp, n.n.bez.	77.47.00↔	Knochenbiopsie an Tibia und Fibula, n.n.bez.
77.34.10↔	(De-)rotationsosteotomie an Karpalia und Metakarpalia	77.47.10↔	Knochenbiopsie an Tibia u Fibula, Perkutane (Nadel-) Biopsie
77.34.11↔	Kompl (mehrd) Osteotomie an Karpal und Metakarpalia	77.47.20↔	Knochenbiopsie an Tibia und Fibula, Offene Knochenbiopsie
77.34.99↔	Sonstige Knochdurchtr an Karpal und Metakarp, sonstige	77.47.99↔	Knochenbiopsie an Tibia und Fibula, sonstige
77.35.00↔	Sonstige Knochendurchtrennung am Femur, n.n.bez.	77.48.00↔	Knochenbiopsie an Tarsalia und Metatarsalia, n.n.bez.
77.35.10↔	De-)Rotationsosteotomie am Schenkelhals	77.48.10↔	Knochbiops an Tarsal und Metatars, Perkut (Nad) Biops
77.35.11↔	Kortikotomie bei Segmenttransport am Schenkelhals	77.48.20↔	Knochbiops an Tarsalia und Metatars, Offene Knochbiops
77.35.12↔	Kompl (mehrd) Osteotomie (m Achsenk) a Schenkelhals	77.48.99↔	Knochenbiopsie an Tarsalia und Metatarsalia, sonstige
77.35.19↔	Sonstige Knochendurchtrennung am Schenkelhals	77.49.00↔	Knochbiops an and näher bez Kn, auss Gschk, n.n.bez.
77.35.20↔	(De-)Rotationsosteotomie an sonstigen Teilen des Femurs	77.49.20↔	Knbp a and näh bz Kn, au Gk, Knbp an d Ws Prk (Nd) Bp
77.35.21↔	Kortikot b Segmenttra an sonstigen Teilen d Femurs	77.49.21↔	Knbp an and näh bz Kn, au Gschk, Knbp an d Ws, Off Knbp
77.35.22↔	Kmpl (mhrd) Osteot (m Achsenk) an snst Teil d Fmrs	77.49.40↔	Knbp a and näh bz Kn, au Gk, Knbp an Pl d Fs Prk (Nd) Bp
77.35.23↔	Sonstige Knochdurchtr an sonstigen Teilen d Femurs	77.49.41↔	Knbp a and näh bz Kn, au Gk, Knbp an Pl d Fs, Off Knbp
77.35.99↔	Sonstige Knochendurchtrennung am Femur, sonstige	77.49.90↔	Knchbiops an and näh bz Kn, auss Gschk, Prkt (Nd) Biops
77.37.00↔	Sonst Knochendurchtrennung an Tibia und Fibula, n.n.bez.	77.49.91↔	Knchbiops an and näh bz Kn, auss Gschk, Off Knchbiops
77.37.10↔	(De-)Rotationsosteotomie an der Tibia	77.49.99↔	Knochbiops an and näher bez Kn, auss Gschk, sonstige
77.37.11↔	Vlgsiernd o vrsiernd (D)Rtitionssttm an d Tb	77.51↔	Plst Rk b Hlx vlg m Exstrskt, Wchtkrr u Ost a Os mtrrs I
77.37.12↔	Kortikotomie bei Segmenttransport an der Tibia	77.52↔	Plst Rk b Hllx vlg m Exstrskt, Weichtkrr u Arthrd
77.37.13↔	Kompl (mehrd) Osteotomie (m Achsenk) an d Tibia	77.53↔	Plst Rk b Hllx vlg m and Exstrskt u Weichtkrr
77.37.19↔	Sonstige Knochendurchtrennung an der Tibia	77.54↔	Resektion oder Korrekturosteotomie bei Digitus quintus varus
77.37.20↔	(De-)Rotationsosteotomie an der Fibula	77.58↔	Sonstige Resektion, Arthrod und Plast Reko an Zehen
77.37.21↔	Kortikotomie bei Segmenttransport an der Fibula	77.59↔	Sonstige Exostosenresektion bei Hallux valgus
77.37.22↔	Kompl (mehrd) Osteotomie (m Achsenk) an d Fib	77.60↔	Lok Resektion von Knochläs oder Gew, ohne Ang d Lok
77.37.29↔	Sonstige Knochendurchtrennung an der Fibula	77.61.00↔	Lk Rs v Knchläs o Gw an Skp, Klv, Rp u Strn, n.n.bez.
77.37.99↔	Sonst Knochendurchtrennung an Tibia und Fibula, sonst	77.61.10↔	Lok Resektion von Knochläs o Gew an Skapula und Klav
77.38.00↔	So Knochdurchtr an Tarsalia und Metatars, n.n.bez.	77.61.11↔	Lok Resektion von Knochenläsion o -gewebe an einer Rippe
77.38.10↔	(De-)Rotationsosteotomie an Tarsalia	77.61.12↔	Lokale Resektion von Knochenläsion oder -gewebe am Sternum
77.38.11↔	Kortikotomie bei Segmenttransport an Tarsalia	77.61.20↔	Debridement an Skapula und Klavikula
77.38.12↔	Kompl (mehrd) Osteotomie (m Achsenk) an Tarsalia	77.61.99↔	Lk Rs v Knchläs o Gw an Skp, Klv, Rp u Strn, S
77.38.19↔	Sonstige Knochendurchtrennung an Tarsalia	77.62.00↔	Lok Resektion von Knochläs oder Gew a Hum, n.n.bez.
77.38.29↔	Sonstige Knochendurchtrennung an Metatarsalia	77.62.20↔	Debridement am Humerus
77.38.99↔	So Knochdurchtr an Tarsalia und Metatars, so	77.62.99↔	Lok Resektion von Knochläs oder Gew a Hum, sonstige
77.39.00↔	S Knchdrchtr an and näh bz Kn, auss Gschk, n.n.bez.	77.63.00↔	Lok Res von Knochläs o Gew an Rad und Ulna, n.n.bez.
77.39.10↔	(De-)Rotationsosteotomie an Phalangen der Hand	77.63.20↔	Debridement an Radius und Ulna
77.39.19↔	Sonstige Knochendurchtrennung an Phalangen der Hand	77.63.99↔	Lok Res von Knochläs o Gew an Rad und Ulna, sonstige
77.39.30↔	(De-)Rotationsosteotomie am Becken	77.64.00↔	Lk Rs v Knchläs o Gw an Krpl u Mtkrp, n.n.bez.
77.39.31↔	Kortikotomie bei Segmenttransport am Becken	77.64.20↔	Debridement an Karpalia und Metakarpalia
77.39.32↔	Kompl (mehrdimensionale) Osteotomie (mit Achsenk) a Be	77.64.99↔	Lok Res von Knochläs o Gew an Karpal und Metakarp, so
77.39.39↔	Sonstige Knochendurchtrennung am Becken	77.65.00↔	Lok Resektion von Knochläs oder Gew a Fem, n.n.bez.
77.39.40↔	Korrekturosteotomie an Phalangen des Fusses	77.65.20↔	Debridement am Femur
77.39.49↔	Sonstige Knochendurchtrennung an Phalangen des Fusses	77.65.99↔	Lok Resektion von Knochläs oder Gew a Fem, sonstige
77.39.99↔	So Knochdurchtr an and näh bez Kn, auss Gschk, So	77.67.00↔	Lok Res von Knochläs o Gew an Tibia und Fib, n.n.bez.
77.40.00↔	Knochenbiopsie, ohne Angabe der Lokalisation, n.n.bez.	77.67.10↔	Lokale Resektion von Knochenläsion oder Gew an Tibia
77.40.10↔	Knochbiops, ohne Ang d Lok, Perkutane (Nadel) Biops	77.67.11↔	Lokale Resektion von Knochenläsion oder -gewebe an Fibula
77.40.20↔	Knochbiops, ohne Ang d Lokalisation, Offene Knochbiops	77.67.20↔	Debridement an Tibia
77.40.99↔	Knochenbiopsie, ohne Angabe der Lokalisation, sonstige	77.67.21↔	Debridement an Fibula
77.41.00↔	Knochbiops von Skap, Klav, Rip und Sternum, n.n.bez.	77.67.99↔	Lok Res von Knochläs o Gew an Tibia und Fib, sonstige
77.41.10↔	Knchbiops v Skp, Klv, Rp u Strn, Prkt (Nd) Biops	77.68.00↔	Lk Rs v Knchläs o Gw an Trsl u Mtrrs, n.n.bez.

77.68.10↔	Lokale Resektion von Knochläs oder Gew an Tarsalia	78.01.13↔	Knorpel-Knochen transplantation an Skapula und Klavikula
77.68.11↔	Lok Resektion von Knochenläsion o -gewebe an Metatarsalia	78.01.19↔	Kntx an Skp u Klv, so (zB Spg, krtksp Spn, n gfgstlts Tx)
77.68.20↔	Debridement an Tarsalia	78.01.20↔	Knochen transplantation an Rippen und Sternum, alle Eingriffe
77.68.21↔	Debridement an Metatarsalia	78.01.99↔	Knochtx an Skapula, Klav, Rippen und Sternum, sonstige
77.68.99↔	Lok Res von Knochläs o Gew an Tarsal und Metatars, so	78.02.00↔	Knochen transplantation am Humerus, n.n.bez.
77.69.00↔	Lk Rs v Knläs o Gw an and näh bz Kn, auss Geschk, nrbz	78.02.10↔	Knochtx a Hum, Gefgestielt mit mikrovaskulärer Anast
77.69.10↔	Lok Resektion von Knochläs o Gew an Phalangen d Hand	78.02.11↔	Knochtx a Hum, Gefgestielt ohne mikrovaskuläre Anast
77.69.11↔	Lok Resektion von Knochenläsion o -gewebe an Wirbelkörpern	78.02.12↔	Knochen transplantation am Humerus, allogen
77.69.12↔	Lokale Resektion von Knochenläsion oder -gewebe am Becken	78.02.13↔	Knorpel-Knochen transplantation am Humerus
77.69.13↔	Lok Resektion von Knochläs o Gew an Phal d Fusses	78.02.14↔	So Kntx a Hm (zB atg Spng, krtksp Spn, n gfgstlts Tx)
77.69.20↔	Debridement an Phalangen der Hand	78.02.99↔	Knochen transplantation am Humerus, sonstige
77.69.21↔	Debridement an der Wirbelsäule	78.03.00↔	Knochen transplantation an Radius und Ulna, n.n.bez.
77.69.22↔	Debridement am Becken	78.03.10↔	Knochtx an Rad und Ulna, Gefgestielt m mikrovask Anast
77.69.23↔	Debridement an Phalangen des Fusses	78.03.11↔	Knochtx an Rad u Ulna, Gefgestielt oh mikrovask Anast
77.69.99↔	Lk Rs v Knläs o Gw an and näh bz Kn, auss Geschk, so	78.03.12↔	Knochen transplantation an Radius und Ulna, allogen
77.80↔	Sonstige partielle Knochres, ohne Ang d Lokalisation	78.03.13↔	Knorpel-Knochen transplantation an Radius und Ulna
77.81.00↔	So part Knochres an Skap, Klav, Rip u Stern, n.n.bez.	78.03.19↔	So Ktx an Rd u Uln (zB atg Spng, krt Spn, n gfg Tx)
77.81.10↔	Sonst partielle Knochenresektion an Skapula und Klavikula	78.03.99↔	Knochen transplantation an Radius und Ulna, sonstige
77.81.11↔	Sonstige partielle Knochenresektion an einer Rippe	78.04.00↔	Knochen transplantation an Karpalia u Metakarpalia, n.n.bez.
77.81.12↔	Sonstige partielle Knochenresektion am Sternum	78.04.10↔	Knochtx an Krpl u Mtkrp, Gfgstliet m mkrvsk Anst
77.81.99↔	So part Knochres an Skap, Klav, Rip und Sternum, so	78.04.11↔	Knochtntmsp an Krpl u Mtkrp, Gfgstliet oh mkrvsk Anst
77.82↔	Sonstige partielle Knochenresektion am Humerus	78.04.12↔	Knochen transplantation an Karpalia und Metakarpalia, allogen
77.83↔	Sonstige partielle Knochenresektion an Radius und Ulna	78.04.13↔	Knorpel-Knochen transplantation an Karpalia und Metakarpalia
77.84↔	Sonst partielle Knochenresektion an Karpalia u Metakarpalia	78.04.19↔	So Ktx an Krpl u Mk (zB atg Spng, krtk Spn, n gfg Tx)
77.85↔	Sonstige partielle Knochenresektion am Femur	78.04.99↔	Knochen transplantation an Karpalia und Metakarpalia, sonst
77.86↔	Sonstige partielle Knochenresektion aus der Patella	78.05.00↔	Knochen transplantation am Femur, n.n.bez.
77.87.00↔	Sonstige partielle Knochres an Tibia und Fib, n.n.bez.	78.05.10↔	Knochtx a Fem, Gefgestielt mit mikrovaskulärer Anast
77.87.10↔	Sonstige partielle Knochenresektion an Tibia	78.05.11↔	Knochtx a Fem, Gefgestielt, ohne mikrovaskuläre Anast
77.87.11↔	Sonstige partielle Knochenresektion an Fibula	78.05.12↔	Knochen transplantation am Femur, allogen
77.87.99↔	Sonstige partielle Knochres an Tibia und Fib, sonstige	78.05.13↔	Knorpel-Knochen transplantation am Femur
77.88↔	Sonst partielle Knochenresektion an Tarsalia u Metatarsalia	78.05.19↔	S Kntx a Fm (zB Atg Spng, krtksp Spn, N Gfgstltx Tx)
77.89.00↔	So prt Knchrs an and näh bz Kn, auss Geschk, n.n.bz.	78.05.99↔	Knochen transplantation am Femur, sonstige
77.89.10↔	Sonst partielle Knochenresektion an Phalangen der Hand	78.06.00↔	Knochen transplantation an der Patella, n.n.bez.
77.89.20↔	Sonstige partielle Knochres an e Wirbel, Densresektion	78.06.10↔	Knochtx an d Patella, Gefgestielt m mikrovask Anast
77.89.21↔	Sonst partielle Knochenresektion an einem Wirbel, Corpus	78.06.12↔	Knochen transplantation an der Patella, allogen
77.89.22↔	Sonstige part Knochres an e Wirbel, sonstige Teile	78.06.19↔	So Kntx an d Ptl (zB atg Spng, krtksp Spn, n gfgstltx Tx)
77.89.30↔	Sonstige partielle Knochenresektion am Becken	78.06.20↔	Knochtx an d Ptl, Knochtntmsp, Gfgstliet, oh mkrvsk Anst
77.89.40↔	Sonst partielle Knochenresektion an Phalangen des Fusses	78.06.99↔	Knochen transplantation an der Patella, sonstige
77.89.99↔	So part Knochres an and näh bez Kn, auss Geschk, so	78.07.00↔	Knochen transplantation an Tibia und Fibula, n.n.bez.
77.90↔	Totale Knochenresektion, ohne Angabe der Lokalisation	78.07.10↔	Knochtx an d Tibia, Gefgestielt m mikrovask Anast
77.91.00↔	Totale Res von Skap, Klav, Rip und Sternum, n.n.bez.	78.07.11↔	Knochtx an d Tibia, Gefgestielt ohne mikrovask Anast
77.91.10↔	Totale Resektion von Skapula und Klavikula	78.07.12↔	Knochen transplantation an der Tibia, allogen
77.91.11↔	Totale Resektion einer Rippe	78.07.13↔	Knorpel-Knochen transplantation an der Tibia
77.91.12↔	Totale Resektion einer Halsrippe	78.07.19↔	So Kntx an d Tb (zB atg Spng, krtksp Spn, n gfgstltx Tx)
77.91.13↔	Totale Resektion des Sternums	78.07.20↔	Knochtx an d Fib, gfgstliet m mikrovaskulärer Anast
77.91.99↔	Totale Res von Skap, Klav, Rip und Sternum, sonstige	78.07.21↔	Knochtx an d Fib, gfgstliet ohne mikrovask Anast
77.92↔	Totale Humerusresektion	78.07.22↔	Knochen transplantation an der Fibula, allogen
77.93↔	Totale Resektion von Radius und Ulna	78.07.23↔	Knorpel-Knochen transplantation an der Fibula
77.94↔	Totale Resektion von Karpalia und Metakarpalia	78.07.29↔	So Kntx an d Fb (zB atg Spng, krtksp Spn, n gfgstltx Tx)
77.95↔	Totale Femur-Resektion	78.07.99↔	Knochen transplantation an Tibia und Fibula, sonstige
77.96↔	Totale Patella-Resektion	78.08.00↔	Knochen transplantation an Tarsalia u Metatarsalia, n.n.bez.
77.97.00↔	Totale Resektion von Tibia und Fibula, n.n.bez.	78.08.10↔	Knochtx an Trsl u Mttrs, gfgstliet m mkrvsk Anst
77.97.10↔	Totale Resektion von Tibia	78.08.11↔	Knochtx an Trsl u Mttrs, gfgstliet ohne mkrvsk Anst
77.97.11↔	Totale Resektion von Fibula	78.08.12↔	Knochen transplantation an Tarsalia und Metatarsalia, allogen
77.97.99↔	Totale Resektion von Tibia und Fibula, sonstige	78.08.13↔	Knorpel-Knochen transplantation an Tarsalia und Metatarsalia
77.98.00↔	Totale Resektion von Tarsalia und Metatarsalia, n.n.bez.	78.08.19↔	So Ktx an Trsl u Mttrs (zB atg Spng, krtk Spn, n gfg Tx)
77.98.10↔	Totale Resektion von Tarsalia	78.08.99↔	Knochen transplantation an Tarsalia und Metatarsalia, sonst
77.98.11↔	Totale Resektion von Metatarsalia	78.09.00↔	Knochtx an And näher bez Kn, auss Gschk, n.n.bez.
77.98.99↔	Totale Resektion von Tarsalia und Metatarsalia, sonst	78.09.10↔	Knochtx an And näher bez Kn, auss Gschk, n.n.bez.
77.99.00↔	Tt Knchrskt an and näh bz Kn, auss Gschk, n.n.bz.	78.09.11↔	Knochtx an Phal d Hand, gfgstliet oh mikrovask Anast
77.99.10↔	Totale Knochenresektionen an Phalangen der Hand	78.09.12↔	Knochen transplantation an Phalangen der Hand, allogen
77.99.20↔	Totale Resektion eines Wirbelkörpers	78.09.19↔	S Kntx an Phl d Hnd (zB atg Spng, krtk Spn, n gfgst Tx)
77.99.30↔	Totale Knochenresektionen am Becken	78.09.30↔	Knochtx a Be, Gefgestielt mit mikrovaskulärer Anast
77.99.40↔	Totale Knochenresektionen an Phalangen des Fußes	78.09.31↔	Knochtx a Be, Gefgestielt ohne mikrovaskuläre Anast
77.99.99↔	Totale Knochresekt an and näh bez Kn, auss Geschk, so	78.09.32↔	Knochen transplantation am Becken, allogen
78.00↔	Knochen transplantation, ohne Angabe der Lokalisation	78.09.33↔	Knorpel-Knochen transplantation am Becken
78.01.00↔	Knochtx an Skapula, Klav, Rippen und Sternum, n.n.bez.	78.09.39↔	S Kntx a B (zB Atg Spng, krtksp Spn, N Gfgstltx Tx)
78.01.10↔	Knochtx an Skap u Klav, Gefgestielt m mikrovask Anast	78.09.40↔	Knochtx an Phal d Fußes, gfgstliet m mikrovask Anast
78.01.11↔	Knochtx an Skap u Klav, Gefgestielt oh mikrovask Anast	78.09.41↔	Knochtx an Phl d Fßs, gfgstliet oh mkrvsk Anst
78.01.12↔	Knochen transplantation an Skapula und Klavikula, allogen	78.09.42↔	Knorpel-Knochen transplantation an Phalangen des Fußes

78.09.49↔	So Kntx an Phl d Fßs (zB atg Spng, krtk Spn, n gfgst Tx)	78.19.20↔	Geschl Rep e Fx d Beckens m Knochfix d Fixat ext
78.09.90↔	Kntx an And näh bz Kn, au Gschk, gfgstiel m mkrvsk Anst	78.19.21↔	Off Rp e Fx d Actblms m Knchfx / Trnsfxion d Fxt ext
78.09.91↔	Kntx an And näh bz Kn, au Gschk, gfgstiel o mkrvsk Anst	78.19.22↔	Off Rep e Fx So Teile d Beckens m Knochfix d Fixat ext
78.09.92↔	Knochtx an And näher bez Kn, auss Gschk, allorg	78.19.30↔	Geschl Rep e Fx v Phal d Fusses m Knochfix d Fixat ext
78.09.98↔	S Ktx a And nä bz Kn, a Gk (zB atg Sp, krt Sp, n gfg Tx)	78.19.31↔	Off Rep e Fx von Phal d Fusses m Knochfix d Fixat ext
78.09.99↔	Knochtx an And näher bez Kn, auss Gschk, sonstige	78.19.90↔	Geschl Rep e Fx So bez Kn m Knochfix d Fixat ext
78.10↔	Anlegen eines Fixateur externe, ohne Angabe der Lokalisation	78.19.91↔	Off Rep e Fx sonstiger bez Kn m Knochfix d Fixat ext
78.11.00↔	Al e Fxt ext an Skp, Klv, Rp u Strn (nkl. Rp v Fx), nnbz	78.19.99↔	Al e Fxt ext a and nä bz Kn, auss Gschk (Inkl. Rp v Fx), so
78.11.10↔	Geschl Rep e Fx von Skap u Klav m Knochfix d Fixat ext	78.20↔	Verkürzungsosteotomie, ohne Angabe der Lokalisation
78.11.11↔	Off Rep e einf Fx v Skap u Klav m Knochfix d Fixat ext	78.21.00↔	Verkürzungsosteotomie an Skapula, Kalvikula, n.n.bez.
78.11.12↔	Off Rp e Mhrfrgmfx v Klv u Skp m Knchfx d Fxt ext	78.21.10↔	Temporäre Epiphyseodese an Skapula und Klavikula
78.11.20↔	Geschl Rep e Fx von Rip u Stern m Knochfix d Fixat ext	78.21.11↔	Permanente Epiphyseodese an Skapula und Klavikula
78.11.21↔	Off Rep e Fx von Rip und Stern m Knochfix d Fixat ext	78.21.12↔	Therapeutische Epiphyseolyse an Skapula und Klavikula
78.11.99↔	Anl e Fxt ext an Skp, Klv, Rp u Strn (nkl. Rp v Fx), so	78.21.99↔	Verkürzungsosteotomie an Skapula, Klavikula, sonstige
78.12.00↔	Anl e Fixat ext a Hum (inkl. Rep von Fx), n.n.bez.	78.22.00↔	Verkürzungsosteotomie am Humerus, n.n.bez.
78.12.10↔	Geschl Reposition e prox Humfx m Knochfix d Fixat ext	78.22.10↔	Temporäre Epiphyseodese am Humerus
78.12.11↔	Off Reposition e prox Humfx m Knochfix d Fixat ext	78.22.11↔	Permanente Epiphyseodese am Humerus
78.12.90↔	Geschl Rep e sonstigen Humfx m Knochfix d Fixat ext	78.22.12↔	Therapeutische Epiphyseolyse am Humerus
78.12.91↔	Off Rep e sonstigen Humfx m Knochfix d Fixat ext	78.22.99↔	Verkürzungsosteotomie am Humerus, sonstige
78.12.99↔	Anl e Fixat ext a Hum (inkl. Rep von Fx), sonstige	78.23.00↔	Verkürzungsosteotomie an Radius und Ulna, n.n.bez
78.13.00↔	Anl e Fxt ext an Rd u Uln (nkl. Rp v Fx), n.n.bz.	78.23.10↔	Temporäre Epiphyseodese an Radius und Ulna
78.13.10↔	Geschl Reposition e dist Radfx m Knochfix d Fixat ext	78.23.11↔	Permanente Epiphyseodese an Radius und Ulna
78.13.11↔	Geschl Rep e sonstigen Radfx m Knochfix d Fixat ext	78.23.12↔	Therapeutische Epiphyseolyse an Radius und Ulna
78.13.12↔	Off Reposition e dist Radfx m Knochfix d Fixat ext	78.23.99↔	Verkürzungsosteotomie an Radius und Ulna, sonstige
78.13.13↔	Off Rep e sonstigen Radfx m Knochfix d Fixat ext	78.24.00↔	Verkürzungsosteotomie an Karpalia und Metakarpalia, n.n.bez.
78.13.20↔	Geschl Reposition e Ulnafraktur m Knochfix d Fixat ext	78.24.10↔	Temporäre Epiphyseodese an Karpalia und Metakarpalia
78.13.99↔	Anl e Fixat ext an Rad und Ulna (inkl. Rep von Fx), so	78.24.11↔	Permanente Epiphyseodese an Karpalia und Metakarpalia
78.14.00↔	Anl e Fxt ext an Krpl u Mtkrp (nkl. Rp v Fx), n.n.bz.	78.24.12↔	Therapeutische Epiphyseolyse an Karpalia und Metakarpalia
78.14.10↔	Geschl Rp e Fx an Krpl u Mtkrp m Knchfx d Fxt ext	78.24.99↔	Verkürzungsosteotomie an Karpalia und Metakarpalia, sonst
78.14.11↔	Off Rp e Fx an Krpl u Mtkrp m Knchfx d Fxt ext	78.25.00↔	Verkürzungsosteotomie am Femur, n.n.bez.
78.14.99↔	Anl e Fxt ext an Krpl u Mtkrp (nkl. Rp v Fx), so	78.25.10↔	Temporäre Epiphyseodese am Schenkelhals
78.15.00↔	Anl e Fixat ext a Fem (inkl. Rep von Fx), n.n.bez.	78.25.11↔	Permanente Epiphyseodese am Schenkelhals
78.15.10↔	Off Rep e Schhfx u prox Femurf m Knochfix d Fixat ext	78.25.12↔	Therapeutische Epiphyseolyse am Schenkelhals
78.15.20↔	Off Rep e Femurschaftfraktur m Knochfix d Fixat ext	78.25.19↔	Sonstige Verkürzungsosteotomie am Schenkelhals
78.15.30↔	Geschl Rep e dist Femurf m Knochfix d Fixat ext	78.25.20↔	Temporäre Epiphyseodese an sonstigen Teilen des Femur
78.15.31↔	Off Reposition e dist Femurf m Knochfix d Fixat ext	78.25.21↔	Permanente Epiphyseodese an sonstigen Teilen des Femur
78.15.40↔	Geschl Rep e sonstigen Femurf m Knochfix d Fixat ext	78.25.22↔	Therapeutische Epiphyseolyse an sonstn Teilen des Femur
78.15.99↔	Anl e Fixat ext a Fem (inkl. Rep von Fx), sonstige	78.25.99↔	Verkürzungsosteotomie am Femur, sonstige
78.16.00↔	Anl e Fixat ext an d Patel (inkl. Rep v Fx), n.n.bez.	78.27.00↔	Verkürzungsosteotomie an Tibia und Fibula, n.n.bez.
78.16.10↔	Geschl Reposition e Fx d Patel m Knochfix d Fixat ext	78.27.10↔	Temporäre Epiphyseodese an der Tibia
78.16.11↔	Off Reposition e Fx d Patella m Knochfix d Fixat ext	78.27.11↔	Permanente Epiphyseodese an der Tibia
78.16.99↔	Anl e Fixat ext an d Patel (inkl. Rep von Fx), so	78.27.12↔	Therapeutische Epiphyseolyse an der Tibia
78.17.00↔	Anl e Fxt ext an Tb u Fb (nkl. Rp v Fx), n.n.bz.	78.27.19↔	Sonstige Verkürzungsosteotomie an der Tibia
78.17.10↔	Geschl Rep e Fx d prox Tibia m Knochfix d Fixat ext	78.27.20↔	Temporäre Epiphyseodese an der Fibula
78.17.11↔	Off Rep e einf Fx d prox Tibia m Knochfix d Fixat ext	78.27.21↔	Permanente Epiphyseodese an der Fibula
78.17.12↔	Off Rp e Mhrfrgmfx d prx Tb m Knchfx d Fxt ext	78.27.22↔	Therapeutische Epiphyseolyse an der Fibula
78.17.13↔	Off Rp e einf Fx d dist Tibia m Knochfix d Fxt ext	78.27.29↔	Sonstige Verkürzungsosteotomie an der Fibula
78.17.14↔	Off Rep e einf Fx d dist Tibia m Knochfix d Fixat ext	78.27.99↔	Verkürzungsosteotomie an Tibia und Fibula, sonstige
78.17.15↔	Geschl Rep e sonst Tibiafraktur m Knochfix d Fixat ext	78.28.00↔	Verkürzungsosteotomie an Tarsalia und Metatarsalia, n.n.bez.
78.17.16↔	Off Rp e Mhrfrgmfx S Teil d Tb m Knchfx d Fxt ext	78.28.10↔	Temporäre Epiphyseodese an Tarsalia und Metatarsalia
78.17.20↔	Off Rep e einf Fx d prox Fib m Knochfix d Fixat ext	78.28.11↔	Permanente Epiphyseodese an Tarsalia und Metatarsalia
78.17.21↔	Off Rp e Mhrfrgmfx d prx Fb m Knchfx d Fxt ext	78.28.12↔	Therapeutische Epiphyseolyse an Tarsalia und Metatarsalia
78.17.22↔	Off Rep e einf Fx d Fibulasch m Knochfix d Fixat ext	78.28.20↔	Sonstige Verkürzungsosteotomie am Calcaneus
78.17.23↔	Off Rp e Mhrfrgmfx d Fblsch m Knchfx d Fxt ext	78.28.21↔	Sonstige Verkürzungsosteotomie an sonstigen Tarsalia
78.17.24↔	Geschl Rep e dist Fibulafx m Knochfix d Fixat ext	78.28.22↔	Sonstige Verkürzungsosteotomie an Metatarsalia
78.17.25↔	Off Rep e einf Fx d dist Fib m Knochfix d Fixat ext	78.28.99↔	Verkürzungsosteotomie an Tarsalia und Metatarsalia, sonst
78.17.26↔	Off Rp e Mhrfrgmfx d dst Fb m Knchfx d Fxt ext	78.29.00↔	Verkürzungsosteotomie an and Ni näh bez Kn, n.n.bez.
78.17.27↔	Geschl Rep e sonstigen Fibulafx m Knochfix d Fixat ext	78.29.10↔	Temporäre Epiphyseodese an Phalangen der Hand
78.17.99↔	Anl e Fixat ext an Tib und Fib (inkl. Rep von Fx), so	78.29.11↔	Permanente Epiphyseodese an Phalangen der Hand
78.18.00↔	Anl e Fxt ext an Trsl u Mttrs (nkl. Rp v Fx), n.n.bz.	78.29.12↔	Therapeutische Epiphyseolyse an Phalangen der Hand
78.18.10↔	Geschl Rep e Kalkaneusfraktur m Knochfix d Fixat ext	78.29.19↔	Sonstige Verkürzungsosteotomie an Phalangen der Hand
78.18.11↔	Gschl Rp e Fx S Trsl u Mttrs m Knchfx d Fxt ext	78.29.30↔	Temporäre Epiphyseodese am Becken
78.18.12↔	Off Rp e einf Fx an snst Trsl u Mttrs m Knfx d Fxt ext	78.29.31↔	Permanente Epiphyseodese am Becken
78.18.13↔	Off Rep e Fx an Kalkan u Talus m Knochfix d Fixat ext	78.29.32↔	Therapeutische Epiphyseolyse am Becken
78.18.14↔	Off Rp e Mhrfrgmfx an snst Trsl m Knchfx d Fxt ext	78.29.39↔	Sonstige Verkürzungsosteotomie am Becken
78.18.15↔	Off Rp e Mhrfrgmfx an Mttrs m Knchfx d Fxt ext	78.29.40↔	Temporäre Epiphyseodese an Phalangen des Fußes
78.18.99↔	Anl e Fxt ext an Trsl u Mttrs (nkl. Rp v Fx), S	78.29.41↔	Permanente Epiphyseodese an Phalangen des Fußes
78.19.00↔	Anl e Fxt ext a And nä bz Kn, au Gk (Ink Rp v Fx), nnbz	78.29.42↔	Therapeutische Epiphyseolyse an Phalangen des Fußes
78.19.10↔	Geschl Rep e Fx von Phal d Hand m Knochfix d Fixat ext	78.29.49↔	Sonstige Verkürzungsosteotomie an Phalangen des Fußes
78.19.11↔	Off Rep e Fx von Phal d Hand m Knochfix d Fixat ext	78.29.90↔	Temporäre Epiphyseodese an and nicht näher bez Knochen

78.29.91↔	Permanente Epiphysod an and nicht näher bez Knochen	78.49.47↔	Kpl Rk d Ws d Wt Ep mt K a FGsLg [Sp My A (SMA)St], 8 K
78.29.92↔	Therapeutische Epiphyseolyse an and nicht näher bez Kn	78.49.48↔	Kpl Rk d Ws d Wt Ep mt K a FGsLg [Sp My A (SMA)St], 9 K
78.29.99↔	Verkürzungsteotomie an and Ni näh bez Kn, sonstige	78.49.4a↔	Kpl Rk d Ws d Wt Ep mt K a FGsLg [Sp My A (SMA)St], 10 K
78.30↔	Verlängerungsteotomie an Extrem, ohne Ang d Lok	78.49.4b↔	Kpl Rk d Ws d Wt Ep mt K a FGsLg [Sp My A (SMA)St], 11 K
78.31↔	Verlängerungsteotomie an Skapula und Klavikula	78.49.4c↔	Kpl Rk d Ws d Wt Ep mt K a FGsLg [Sp My A (SMA)St], 12 K
78.32↔	Verlängerungsteotomie am Humerus	78.49.4d↔	Kl Rk d Ws d Wt Ep mt K a FGLg [Sp M A (SMA)St], 13 u mr K
78.33↔	Verlängerungsteotomie an Radius und Ulna	78.49.4e↔	Kmpl Rk d Ws (z.B. b Skl) d drsvntrl Epphysd
78.34↔	Verlängerungsteotomie an Karpalia und Metakarpalia	78.49.4f↔	Kmpl Rk d Ws (z.B. b Skl) d unltrl Epphysd m drs Wrblfs
78.35.00↔	Verlängerungsteotomie am Femur, n.n.bez.	78.49.4g↔	Kmpl Rk d Ws (z.B. b Skl) d bitrl Epphysd m drs Wrblfs
78.35.10↔	Verlängerungsteotomie am Schenkelhals	78.49.50↔	Drs o vnt instrmnt Krrktrspndyl (z.B. b Skl), n.n.bz.
78.35.19↔	Verlängerungsteotomie an sonstigen Teilen des Femur	78.49.51↔	Drs istmt Krspdy (zB b Skl), N prmstb, 3-6 Sg
78.35.99↔	Verlängerungsteotomie am Femur, sonstige	78.49.52↔	Drs istmt Krspdy (zB b Skl), N prmstb, 7-10 Sg
78.37↔	Verlängerungsteotomie an Tibia und Fibula	78.49.53↔	Drs instrmnt Krspdy (zB b Skl), N prmstb, 11 o mr Sg
78.38.00↔	Verlängerungsteotomie an Tarsalia u Metatarsalia, n.n.bez.	78.49.54↔	Drs istmt Krspdy (zB b Skl), prmstb, 3-6 Sg
78.38.10↔	Verlängerungsteotomie am Calcaneus	78.49.55↔	Drs istmt Krspdy (zB b Skl), prmstb, 7-10 Sg
78.38.19↔	Verlängerungsteotomie an sonstigen Tarsalia	78.49.56↔	Drs istmt Krspdy (zB b Skl), prmstb, 11 o mr Sg
78.38.20↔	Verlängerungsteotomie an Metatarsalia	78.49.57↔	Vnt istmt Krspdy (zB b Skl), N prmstb, 3-6 Sg
78.38.99↔	Verlängerungsteotomie an Tarsalia und Metatarsalia, sonst	78.49.58↔	Vnt istmt Krspdy (zB b Skl), N prmstb, 7-10 Sg
78.39.00↔	Verlängerungsteotomie an and näher bez Kn, n.n.bez.	78.49.59↔	Drs o vnt instrmnt Krrktrspndyl (z.B. b Skl), so
78.39.10↔	Verlängerungsteotomie an Phalangen der Hand	78.49.5a↔	Vnt instrmnt Krspdy (zB b Skl), N prmstb, 11 o mr Sg
78.39.20↔	Verlängerungsteotomie am Becken	78.49.5b↔	Vnt istmt Krspdy (zB b Skl), prmstb, 3-6 Sg
78.39.30↔	Verlängerungsteotomie an Phalangen des Fußes	78.49.5c↔	Vnt istmt Krspdy (zB b Skl), prmstb, 7-10 Sg
78.39.99↔	Verlängerungsteotomie an and näher bez Kn, sonstige	78.49.5d↔	Vnt istmt Krspdy (zB b Skl), prmstb, 11 o mr Sg
78.40↔	Sonstige plastische Rekonstruktion an Kn, oh Ang d Lok	78.49.60↔	Drs u vnt kmb istmt Krspdy (zB b Skl), nnbz
78.41.00↔	So Plast Reko an Skap, Klav, Rip und Sternum, n.n.bez.	78.49.61↔	Drs u vnt kb istmt Krrktrspndyl (zB b Skl) N prmst, 3-6 Sg
78.41.10↔	Sonst plastische Rekonstruktion an Skapula und Klavikula	78.49.62↔	Drs u vnt kb istmt Krrktrspndyl (zB b Skl) N prmst, 7-10 Sg
78.41.20↔	Sonst plastische Rekonstruktion an Rippen und Sternum	78.49.63↔	Drs u vnt kb istmt Krspdy (zB b Skl) N prmst, 11 o mr Sg
78.41.30↔	So plt Rk an Sp Klav Rp u Str Imp v vtl xpd Prt Ttrp VEPTR	78.49.64↔	Drs u vnt kb istmt Krspdy (zB b Skl), prmstb, 3-6 Sg
78.41.99↔	So Plast Reko an Skap, Klav, Rip und Sternum, So	78.49.65↔	Drs u vnt kb istmt Krspdy (zB b Skl), prmstb, 7-10 Sg
78.42↔	Sonstige plastische Rekonstruktion am Humerus	78.49.66↔	Drs u vnt kb istmt Krspdy (zB b Skl), prmstb, 11 o mr Sg
78.43↔	Sonstige plastische Rekonstruktion an Radius und Ulna	78.49.69↔	Drs u vnt kmb instrmnt Krrktrspndyl (z.B. b Skl), so
78.44↔	Sonst plastische Rekonstruktion an Karpalia und Metakarpalia	78.49.70↔	Komplexe Rekonstruktion der Wirbelsäule, n.n.bez.
78.45↔	Sonstige plastische Rekonstruktion am Femur	78.49.71↔	Kmpl Rk d Ws (zB b Skl) d sbkt Hrrngntmsttm (b Knd)
78.47.00↔	Sonst plastische Rekonstruktion an Tibia u Fibula, n.n.bez.	78.49.79↔	Komplexe Rekonstruktion der Wirbelsäule, sonstige
78.47.10↔	Sonstige plastische Rekonstruktion an Tibia	78.49.80↔	Knochtx u Verw v Knochenersmat an d Ws, n.n.bez.
78.47.20↔	Sonstige plastische Rekonstruktion an Fibula	78.49.81↔	Tx v Spng(spänn) o krrktrspngösn Spänn (autgn) an d Ws
78.47.99↔	Sonst plastische Rekonstruktion an Tibia und Fibula, sonst	78.49.82↔	Vrw v Kemt a d Ws au Klgfn m Hydrxlpsch, o Anr v KnWhz
78.48↔	Sonst plastische Rekonstruktion an Tarsalia und Metatarsalia	78.49.83↔	Vrw v Kemt a d Ws au Klgfn m Hydrxlpsch, m Anr v KnWhz
78.49.00↔	So plast Reko an and näh bez Kn, auss Geschk, n.n.bez.	78.49.84↔	Verw v keram Knochenersmat an d Ws, oh Anr v Knwachs
78.49.10↔	Sonstige plast Reko an and näh bez Kn, n.n.bez.	78.49.85↔	Verw v keram Knochenersmat an d Ws, m Anr v Knwachs
78.49.11↔	Sonst plastische Rekonstruktion an Phalangen der Hand	78.49.89↔	Knochtx u Verw v Knochenersmat an d Wirbelsäule, so
78.49.12↔	Sonstige plastische Rekonstruktion am Becken	78.49.99↔	So Plast Reko an and näh bez Kn, auss Gschk, so
78.49.13↔	Sonst plastische Rekonstruktion an Phalangen des Fußes	78.50.00↔	Inn Knochfix oh Rep d Fx, oh Ang d Lok, n.n.bez.
78.49.19↔	Sonstige Plast Reko an and näh bez Kn, sonstige	78.50.11↔	Knochenfixation an der Wirbelsäule
78.49.20↔	Wirbelkörperersatz (z.B. bei Kyphose), n.n.bez.	78.50.30↔	Osteosyntheseverfahren an der Wirbelsäule, n.n.bez.
78.49.21↔	Wirbelkers d Implant (z.B. b Kyphose): 1 Wirbelk	78.50.31↔	Osteosynthese durch Schrauben an der Wirbelsäule
78.49.22↔	Wirbelkers d Implant (z.B. b Kyphose): 2 Wirbelk	78.50.32↔	Osteosynthese durch Drahtcerlage an der Wirbelsäule
78.49.23↔	Wirbelkers d Implant (z.B. b Kyphose): 3 Wirbelk	78.50.33↔	Osteosynthese durch Klammersystem an der Wirbelsäule
78.49.24↔	Wirbelkers d Implant (z.B. b Kyphose): 4 Wirbelk	78.50.34↔	Osteosynthese durch Hakenplatten an der Wirbelsäule
78.49.25↔	Wrblkrs d Implnt (z.B. b Kyphs): 5 o mhr Wrblk	78.50.35↔	Osteosynthese durch Schrauben-Stabsystem an d Wirbelsäule
78.49.26↔	Wirbelkers d So Mat (z.B. b Kyphose), 1 Wirbelk	78.50.36↔	Osteosyn d ventrales SchraubenPlattensystem an d Ws
78.49.27↔	Wirbelkers d So Mat (z.B. b Kyphose), 2 Wirbelk	78.50.37↔	Osteosyn d dorsales SchraubenPlattensystem an d Ws
78.49.28↔	Wirbelkers d So Mat (z.B. b Kyphose), 3 Wirbelk	78.50.39↔	Osteosyntheseverfahren an der Wirbelsäule, sonstige
78.49.29↔	Wirbelkörperersatz (z.B. bei Kyphose), sonstige	78.50.99↔	Inn Knochfix oh Rep d Fx, oh Ang d Lok, sonstige
78.49.2a↔	Wirbelkers d So Mat (z.B. b Kyphose), 4 o mehr Wirbelk	78.51.00↔	Inn Knchfx oh Rp d Fx an Skp, Klav, Rp u Strn, n.n.bz.
78.49.31↔	Kompl Reko d Ws (z.B. b Kyphose) d vord Abstützspan	78.51.10↔	Rv v Osteosynthmt (h Mtwchs) an Skp, Klav, Rp u Strn
78.49.32↔	Kmpl Rk d Ws (zB b Kyphs) d Kyphtmie (zB n LndsthSlzr)	78.51.99↔	Inn Knchfx oh Rp d Fx an Skp, Klav, Rp u Strn, so
78.49.33↔	Kmpl Rk d Ws (z.B. b Kyphs) d drs Krr oh vntrls Rleas	78.52.00↔	Inn Knochfix ohne Reposition d Fx a Hum, n.n.bez.
78.49.34↔	Kmpl Rk d Ws (z.B. b Kyphs) d drs Krr m vntr Rleas	78.52.10↔	Revision von Osteosynthesematerial (oh Matwechs) a Hum
78.49.35↔	Kompl Reko d Ws (z.B. b Kyphose) d dorsoventrale Korr	78.52.99↔	Inn Knochfix ohne Reposition d Fx a Hum, sonstige
78.49.36↔	Knt u plysgmntl drs Lrdspnd (DLS) n Zielk (zB b Kyphs)	78.53.00↔	Inn Knochfix oh Rep d Fx an Rad und Ulna, n.n.bez.
78.49.37↔	Klt u trdklr Sbrkrnstm (zB n Tsn o HsYL) (zB b Kyphs)	78.53.10↔	Revision von Osteosynthmat (oh Matwechs) an Radius
78.49.38↔	Klt u mnsgmtl zvkthrk Ldsp zB n Msn, Ut o Sns zB b Kyphs	78.53.20↔	Revision von Osteosynthmat (oh Matwechs) an Ulna
78.49.40↔	Kpl Rk d Ws d Wt Ep mt K a FGsLg [Sp My A (SMA)St], 1 Kl	78.53.99↔	Inn Knochfix oh Rep d Fx an Rad und Ulna, sonstige
78.49.41↔	Kpl Rk d Ws d Wt Ep mt K a FGsLg [Sp My A (SMA)St], 2 K	78.54.00↔	Inn Knchfx oh Rp d Fx an Krpl u Mtkrp, n.n.bz.
78.49.42↔	Kpl Rk d Ws d Wt Ep mt K a FGsLg [Sp My A (SMA)St], 3 K	78.54.10↔	Rev v Osteosynthmat (oh Matwechs) an Karpal u Metakarp
78.49.43↔	Kpl Rk d Ws d Wt Ep mt K a FGsLg [Sp My A (SMA)St], 4 K	78.54.99↔	Inn Knochfix oh Rep d Fx an Karpal und Metakarp, so
78.49.44↔	Kpl Rk d Ws d Wt Ep mt K a FGsLg [Sp My A (SMA)St], 5 K	78.55.00↔	Inn Knochfix ohne Reposition d Fx a Fem, n.n.bez.
78.49.45↔	Kpl Rk d Ws d Wt Ep mt K a FGsLg [Sp My A (SMA)St], 6 K	78.55.10↔	Revision von Osteosynthesematerial (oh Matwechs) a Fem
78.49.46↔	Kpl Rk d Ws d Wt Ep mt K a FGsLg [Sp My A (SMA)St], 7 K	78.55.99↔	Inn Knochfix ohne Reposition d Fx a Fem, sonstige

78.56.00↔	Inn Knochfix oh Reposition d Fx an d Patella, n.n.bez.	78.68.08↔	Knimplentf an Tarsalia und Metatars: So Osteosynthmat
78.56.10↔	Revision von Osteosynthmat (oh Matwechs) an d Patella	78.68.99↔	Knimplentf an Tarsalia und Metatarsalia, sonstige
78.56.99↔	Inn Knochfix oh Reposition d Fx an d Patella, sonstige	78.69.00↔	Knimplentf an and näher bez Kn, auss Gschk, n.n.bez.
78.57.00↔	Inn Knochfix oh Rep d Fx an Tibia und Fib, n.n.bez.	78.69.11↔	KIE an Pl d Hd: (id) Dt, Sb, Zg/C, (wst) Pl, Ft ex, K
78.57.10↔	Revision von Osteosynthmat (oh Matwechs) an d Tibia	78.69.15↔	KIE an and näh bz Kn, au Gsk, Ef e Kn(t)rstzs an Phl d Hd
78.57.20↔	Revision von Osteosynthmat (oh Matwechs) an d Fib	78.69.18↔	Knimplentf an Phal d Hand: sonstiges Osteosynthmat
78.57.99↔	Inn Knochfix oh Rep d Fx an Tibia und Fib, sonstige	78.69.21↔	KnImEm a B: Dt, Sb, Zg/C, Fxt ext, Rngf, (Blt)K
78.58.00↔	Inn Knchfx oh Rp d Fx an Trsl u Mtrs, n.n.bez.	78.69.22↔	Knochenimplantatenfernung am Becken: (winkelstabile) Platte
78.58.10↔	Rev v Osteosynthmat (oh Matwechs) an Tarsal u Metatars	78.69.25↔	KnImEm an and näh bz Kn, au Gschk, Ef e Kn(t)rstzs a B
78.58.99↔	Inn Knochfix oh Rep d Fx an Tarsalia und Metatars, so	78.69.28↔	Knimplentf a Be: sonstiges Osteosynthesematerial
78.59.00↔	Inn Knchfx oh Rp d Fx an and näh bz Kn, au Gschk, nnbz	78.69.31↔	KIE an Ts u Kln: (id) Dt, Sb, Zg/C, (wst) Pl, Ft ex, Rf, K
78.59.10↔	Rev von Osteosynthmat (oh Matwechs) an Phal d Hand	78.69.38↔	Knimplentf an Talus und Kalcaneus: So Osteosynthmat
78.59.20↔	Rev von Osteosynthmat (oh Matwechs) an d Wirbelsäule	78.69.41↔	KIE an Phl d Fßs: (id) Dt, Sb, Zg/C, (wst) Pl, Ft ex, K
78.59.30↔	Revision von Osteosynthesematerial (oh Matwechs) a Be	78.69.45↔	KnImEm an and näh bz Kn, au Gk, Ef e Kn(t)stz an Phl d Fs
78.59.40↔	Rev von Osteosynthmat (oh Matwechs) an Phal d Fußes	78.69.48↔	Knimplentf an Phal d Fusses: sonstiges Osteosynthmat
78.59.90↔	Rv v Osteosynthmt (h MtWh) an and näh bz Kn, au Gschk	78.69.51↔	Knmplntf an and näh bz Kn: Drht, Zgg/Crcl, BlountKlm
78.59.99↔	Inn Knchfx oh Rp d Fx an and näh bz Kn, auss Gschk, so	78.69.52↔	KIE a n bz Kn Sb, Pl, dy KSb, id Dt, Mn Gkp, Vg, TF, Fx ex
78.60.00↔	Knimplentf, ohne Ang d Lokalisation, n.n.bez.	78.69.53↔	Knimplentf an and näh bez Kn: Winkelplatte/Kondylenpl
78.60.05↔	Knimplentf, ohne Ang d Lok, Entf e Kn(teil)ersatzes	78.69.55↔	KIE a and nä bz Kn, a Gk, Ef e Kn(t)stz an st nä bz Kn
78.60.08↔	Entf e int Vrl o Knchtrnsprtsystems (mtr / Nmtr), jd Lk	78.69.58↔	Knimplentf an and näh bez Kn: sonstiges Osteosynthmat
78.60.99↔	Knimplentf, ohne Ang d Lokalisation, sonstige	78.69.61↔	Entfernung von Osteosynthesematerial an Wirbelsäule
78.61.00↔	Knimplentf an Skapula, Klav, Rip und Sternum, n.n.bez.	78.69.65↔	KnImEm an and näh bz Kn, au Gschk, Ef e Kn(t)stz an d Ws
78.61.01↔	KIE a Skp u Klv Dt, imd Dt, Sb, Zg/C, Pl, wst Pl, Fxt ex, Btk	78.69.71↔	Arthroskopische Entfernung von Osteosynthesematerial
78.61.05↔	KIE an Skp, Klv, Rp u Strn, Ef e Kn(t)stz a Skp, Klv, Rp u Stn	78.69.99↔	Knimplentf an and näher bez Kn, auss Gschk, sonstige
78.61.08↔	Knimplentf an Skap und Klav: sonstiges Osteosynthmat	78.90↔	Einsetz e Knochwachststimul, ohne Ang d Lokalisation
78.61.11↔	Knochenimplantatenfernung an Rippen und Sternum	78.91↔	Einsetz e Knochwachststimul an Skap, Klav, Rip u Stern
78.61.99↔	Knimplentf an Skapula, Klav, Rip und Sternum, sonstige	78.92↔	Einsetzen eines Knochenwachstumsstimulators am Humerus
78.62.00↔	Knochenimplantatenfernung am Humerus, n.n.bez.	78.93↔	Eins eines Knochenwachstumsstimulators an Radius und Ulna
78.62.01↔	KIE a Hm Dt, Sb, Zg/C, Pl, Wp/Ky, Mn, Vg, TF, Ft ex, Rf, K	78.94↔	Einsetz e Knochwachststimul an Karpal und Metakarpalia
78.62.02↔	Knimplentf a Hum: dyn Kompressschraub, Markn m Gelkomp	78.95↔	Einsetzen eines Knochenwachstumsstimulators am Femur
78.62.05↔	Knimplentf a Hum, Entf e Kn(teil)ersatzes a Hum	78.96↔	Einsetzen eines Knochenwachstumsstimulators an der Patella
78.62.08↔	Knimplentf a Hum: sonstiges Osteosynthesematerial	78.97↔	Eins eines Knochenwachstumsstimulators an Tibia und Fibula
78.62.99↔	Knochenimplantatenfernung am Humerus, sonstige	78.98↔	Einsetz e Knochwachststimul an Tarsalia und Metatars
78.63.00↔	Knochenimplantatenfernung an Radius und Ulna, n.n.bez.	78.99↔	Entstz e Knchwchststiml an and näh bz Kn, auss Gschk
78.63.01↔	KIE a Rd u Un Dt, Sb, Zg/C, Pl, Wl/Ky, Mk, Vg, TF, Ft ex, Rf, K	79.10↔	Geschl Reposition e Fx m inn Knochfix, ohne Ang d Lok
78.63.05↔	Knmplntf an Rd u Uln, Entf e Kn(teil)rstzs an Rd u Uln	79.11.00↔	Geschl Reposition e Humfx mit inn Knochfix, n.n.bez.
78.63.08↔	Knimplentf an Rad und Ulna (prox / Schaft / dist): so	79.11.10↔	Gschl Rp e prx Hmfx m in Knfx d Mrkn / Vg o Wklpl / Kdylpl
78.63.99↔	Knochenimplantatenfernung an Radius und Ulna, sonstige	79.11.11↔	Gschl Rp e prox Humfrk m inn Knchfx m miminv balass Tch
78.64.00↔	Knimplentf an Karpal und Metakarpalia, n.n.bez.	79.11.19↔	Gschl Rp e prx Hmfx m S in Kfx (zB d Sb, Dt, Zg/C, wst Pl)
78.64.01↔	KIE an Kpl u Mk: Dt, Sb, Zg/C, Pl, Ft ex, Rgf, (Blt)K	79.11.20↔	Gschl Rp e st Hmfx m in Knfx d Mrkn / Vg o Wklpl / Kdylpl
78.64.05↔	KnImEm an Krpl u Mk, Ef e Kn(t)rstzs an Krpl u Mk	79.11.21↔	Gschl Rp e sons Humfrk m inn Knchfx m miminv balass Tch
78.64.08↔	Knimplentf an Karpal und Metakarp: So Osteosynthmat	79.11.29↔	Gschl Rp e st Hmfx m S in Kfx (zB d Sb, Dt, Zg/C, wst Pl)
78.64.99↔	Knimplentf an Karpal und Metakarpalia, sonstige	79.11.99↔	Geschl Reposition e Humfx mit inn Knochfix, sonstige
78.65.00↔	Knochenimplantatenfernung am Femur, n.n.bez.	79.12.00↔	Geschl Rep e Fx an Rad u Ulna m inn Knochfix, n.n.bez.
78.65.01↔	KIE a Fm: Dt, id Dt, Sb, Zg/C, Pl, Wl/Knd, dy Kb, Mk, Ft ex, K	79.12.10↔	Gschl Rp e dst Rdfx m inn Knchfx d Drht o Zgg/Crcl
78.65.02↔	KIE a Fm (Schkh / prx / dst, a Sft): Mkn m Glp, Vng, TF	79.12.11↔	Gschl Rp e dst Rdfx m inn Knchfx d intrmd Drht
78.65.03↔	Knimplentf a Fem (Schaft): Marknagel mit Gelkomp	79.12.12↔	Geschl Reposition e dist Radfx m inn Knochfix d Markn
78.65.04↔	Knmplntf a Fm (prx / Schft / dst, auss Schnklh): Rngf	79.12.13↔	Gschl Rp e dist Radfrk m inn Knchfx m miminv balass Tch
78.65.05↔	Knimplentf a Fem, Entf e Kn(teil)ersatzes a Fem	79.12.19↔	Gschl Rp e dst Rdfx m S inn Knchfx (z.B. d Schraub, Pl)
78.65.08↔	Knimplentf a Fem: sonstiges Osteosynthesematerial	79.12.20↔	Geschl Rep e sonst Radfx d Draht o Zuggurtung/Cercl
78.65.99↔	Knochenimplantatenfernung am Femur, sonstige	79.12.21↔	Gschl Rp e snst Rdfx m inn Knchfx d intrmd Drht
78.66.00↔	Knochenimplantatenfernung an der Patella, n.n.bez.	79.12.22↔	Geschl Rep e sonstigen Radfx m inn Knochfix d Markn
78.66.01↔	KnImEm an d Ptl: (imd) Dt, Sb, Zg/C, Fxt ext, (Blt)K	79.12.23↔	Gschl Rp e sons Radfrk m inn Knchfx m miminv balass Tch
78.66.05↔	Knmplntf an d Ptl, Entf e Kn(teil)rstzs an d Ptl	79.12.29↔	Gschl Rp e snst Rdfx m S inn Knfx (zB d Sb, Pl)
78.66.08↔	Knimplentf an d Patella: sonstiges Osteosynthmat	79.12.30↔	Gschl Rp e Ulnfx m inn Knchfx d Drht o Zgg/Crcl
78.66.99↔	Knochenimplantatenfernung an der Patella, sonstige	79.12.31↔	Geschl Rep e Ulnafx m inn Knochfix d intramed Draht
78.67.00↔	Knochenimplantatenfernung an Tibia und Fibula, n.n.bez.	79.12.32↔	Geschl Reposition e Ulnafraktur m inn Knochfix d Markn
78.67.01↔	KIE an Tb u Fb: (imd) Dt, Sb, Zg/C, Ft ext, Rgf, (Blt)K	79.12.39↔	Gschl Rp e Ulnfx m S inn Knchfx (z.B. d Schraub, Pl)
78.67.05↔	Knmplntf an Tb u Fb, Entf e Kn(teil)rstzs an Tb u Fb	79.12.99↔	Geschl Rep e Fx an Rad und Ulna m inn Knochfix, so
78.67.11↔	Knmplntf an d Tb: (wnkst) Pl, Wnkpl / Kndylnpl	79.13.00↔	Gschl Rp e Fx an Krpl u Mtkrp m inn Knchfx, n.n.bez.
78.67.12↔	Knimplentf an d Tib: Markn, Verrnag, Transfixnag	79.13.10↔	Gschl Rp e Fx an Krpl u Mtkrp m inn Knchfx d wnkst Pl
78.67.13↔	Knimplentf an d Tibia: dyn Kompressionsschraube	79.13.19↔	Gschl Rp e Fx an Krpl u Mk m S inn Knfx (zB d Sb, Pl, Dt)
78.67.21↔	Knochenimplentfernung an der Fibula: (winkelstab) Platte	79.13.99↔	Gschl Rp e Fx an Krpl u Mtkrp m inn Knchfx, so
78.67.22↔	Knimplentf an d Tib: Markn, Verrnag, Transfixnag	79.14.00↔	Geschl Reposition e Fingfx mit inn Knochfix, n.n.bez.
78.67.28↔	Knimplentf an Tibia und Fib: sonstiges Osteosynthmat	79.14.10↔	Geschl Rep e Fingfx m inn Knochfix d winkelstabile Pl
78.67.99↔	Knochenimplantatenfernung an Tibia und Fibula, sonst	79.14.19↔	Gschl Rp e Fngfx m S inn Knfx (zB d Sb, Pl, Dt)
78.68.00↔	Knimplentf an Tarsalia und Metatarsalia, n.n.bez.	79.14.99↔	Geschl Reposition e Fingfx mit inn Knochfix, sonstige
78.68.01↔	KIE an Trl u Mts: (imd) Dt, Sb, Zg/C, (wst) Pl, Ft ex, Rf, K	79.15.00↔	Geschl Reposition e Femurfx mit inn Knochfix, n.n.bez.
78.68.05↔	KnImEm an Trsl u Mtrs, Ef e Kn(t)rstzs an Tls u Kln	79.15.10↔	Geschl Reposition e dist Femurfx mit inn Knochfix
78.68.06↔	KIE a Trsl u Mtrs, Ef e Kn(t)rstzs an snstTlia u Mtrs	79.15.20↔	Geschl Reposition e sonstigen Femurfx mit inn Knochfix

79.15.99↔	Geschl Reposition e Femurfx mit inn Knochfix, sonstige	79.32.10↔	Offene Reposition e dist Radiusfraktur m inn Knochfix
79.16.00↔	Geschl Rep e Fx an Tib u Fib m inn Knochfix, n.n.bez.	79.32.19↔	Off Reposition e sonstigen Radfx m inn Knochfix
79.16.10↔	Geschl Rep e prox Tibiafraktur m inn Knochfix d Markn	79.32.29↔	Off Reposition e Ulnafraktur mit innerer Knochenfixation
79.16.11↔	Gsch Rp e prox Tibfrk m inn Knchfx m miminv balass Tch	79.32.99↔	Off Rep e Fx an Rad und Ulna m inn Knochfix, sonstige
79.16.29↔	Geschl Rp e dst Tbiafx m S inn Knfx (zB d Sb, Pl, Dt)	79.33.00↔	Off Rp e Fx an Krpl u Mtkrp m inn Knchfx, n.n.bz.
79.16.30↔	Geschl Rep e sonst Tibiafraktur m inn Knochfix d Markn	79.33.10↔	Off Rp e Fx an Krpl u Mtkrp m inn Knchfx d (Blount)Klm
79.16.31↔	Gsch Rp e sons Tibfrk m inn Knchfx m miminv balass Tch	79.33.19↔	Off Rep e Fx an Karpal und Metakarp m So inn Knochfix
79.16.39↔	Geschl Rp e snst Tbiafx m S inn Knfx (zB d Sb, Pl, Dt)	79.33.99↔	Off Rep e Fx an Karpal und Metakarp m inn Knochfix, so
79.16.40↔	Geschl Rep e dist Fibulafx m inn Knochfix d Markn	79.34↔	Offene Reposition e Fingfx mit innerer Knochenfixation
79.16.49↔	Geschl Rp e dst Fblfx m S inn Knfx (zB d Sb, Pl, Dt)	79.35.00↔	Offene Reposition e Femurfx mit inn Knochfix, n.n.bez.
79.16.50↔	Geschl Rep e sonstigen Fibulafx m inn Knochfix d Markn	79.35.10↔	Offene Reposition e Hüftkopffraktur mit inn Knochfix
79.16.59↔	Geschl Rp e snst Fblfx m S inn Knfx (zB d Sb, Pl, Dt)	79.35.11↔	Off Rep e Schhfx und prox Femurfx m inn Knochfix
79.16.99↔	Geschl Rep e Fx an Tibia und Fib m inn Knochfix, So	79.35.12↔	Offene Reposition e Femurschafffraktur m inn Knochfix
79.17.00↔	Geschl Rp e Fx an Trsl u Mttrs m inn Knchfx, n.n.bz.	79.35.13↔	Offene Reposition e dist Femurfx mit inn Knochfix
79.17.10↔	Geschl Rep e Fx d Kalkan m inn Knochfix d winkst Pl	79.35.99↔	Offene Reposition e Femurfx mit inn Knochfix, sonstige
79.17.11↔	Gsch Rp e Frk d Kalk m inn Knchfx m miminv balass Tch	79.36.00↔	Off Rep e Fx an Tibia und Fib m inn Knochfix, n.n.bez.
79.17.19↔	Geschl Rp e Fx d Klkn m so inn Knfx (zB d Sb, Pl, Dt)	79.36.10↔	Off Rp e einf Fx prx Tb m inn Knchfx d (Blount)Klm o int Drht
79.17.29↔	Gsch Rp e Fx an st Trl u Mttrs m in Knfx (zB d Sb, Pl, Dt)	79.36.11↔	Off Rep e einf Fx d prox Tib m inn Knochfix d Schraube
79.17.99↔	Geschl Rp e Fx an Trsl u Mttrs m inn Knchfx, so	79.36.12↔	Off Rep e einf Fx d prox Tibia m so inn Knochfix
79.18↔	Geschl Reposition e Zehenfraktur mit inn Knochfix	79.36.13↔	Off Rp e Mhrfrmfx d prx Tb m inn Knchfx d (Blount)Klm
79.19.00↔	Geschl Rep e Fx and bez Kn m inn Knochfix, n.n.bez.	79.36.14↔	Off Rep e Mehrfrmfx d prox Tibia m so inn Knochfix
79.19.10↔	Geschl Rep e Fx von Klav und Skapula m inn Knochfix	79.36.20↔	Off Rep e einf Tibiaschafffraktur m inn Knochfix
79.19.20↔	Geschl Reposition e Fx d Beckens mit inn Knochfix	79.36.30↔	Off Rp e einf Fx d dst Tb m inn Knchfx d Mrkn o winkst Pl
79.19.30↔	Geschl Reposition e Fx d Patella mit inn Knochfix	79.36.31↔	Off Rp e einf Fx d dstaeln Tb m inn Knchfx d so Pl
79.19.99↔	Geschl Rep e Fx and bez Kn m inn Knochfix, sonstige	79.36.32↔	Off Rep e einf Fx d dist Tibia m So inn Knochfix
79.20↔	Off Reposition e Fx ohne Inn Knochfix, ohne Ang d Lok	79.36.40↔	Off Rep e Mehrfrmfx so Teile d Tibia m inn Knochfix
79.21.00↔	Offene Reposition e Humfx ohne Inn Knochfix, n.n.bez.	79.36.50↔	Off Reposition e einf Fx d prox Fib m inn Knochfix
79.21.10↔	Offene Reposition e proximalen Humfx ohne Inn Knochfix	79.36.51↔	Off Reposition e Mehrfrmfx d prox Fib m inn Knochfix
79.21.11↔	Off Reposition e Humerusschafffraktur oh Inn Knochfix	79.36.60↔	Off Rp e einf Fblschffrkr m inn Knchfx d Mrkn
79.21.12↔	Offene Reposition e dist Humfx ohne Inn Knochfix	79.36.61↔	Off Rep e einf Fibulaschafffraktur m so inn Knochfix
79.21.99↔	Offene Reposition e Humfx ohne Inn Knochfix, sonstige	79.36.62↔	Off Rp e Mhrfrmfx d Fblschfts m inn Knchfx d (winkst) Pl
79.22.00↔	Off Rep e Fx an Rad und Ulna oh Inn Knochfix, n.n.bez.	79.36.63↔	Off Rp e Mhrfrmfx d Fblschfts m so inn Knchfx
79.22.10↔	Off Reposition e dist Radiusfraktur ohne Inn Knochfix	79.36.70↔	Off Rp e einf Fx d dst Fb m inn Knchfx d (Blount)Klm
79.22.19↔	Off Reposition e sonstigen Radfx oh Inn Knochfix	79.36.71↔	Off Rep e einf Fx d dist Fib m inn Knochfix d Pl
79.22.20↔	Off Reposition e Ulnafraktur ohne innere Knochenfixation	79.36.72↔	Off Rep e einf Fx d dist Fib m sonstiger inn Knochfix
79.22.99↔	Off Rep e Fx an Rad und Ulna oh Inn Knochfix, sonstige	79.36.73↔	Off Reposition e Mehrfrmfx d dist Fib m inn Knochfix
79.23↔	Off Rep e Fx an Karpal und Metakarp oh Inn Knochfix	79.36.99↔	Off Rep e Fx an Tibia und Fib m inn Knochfix, sonstige
79.24↔	Offene Reposition e Fingfx ohne innere Knochenfixation	79.37.00↔	Off Rp e Fx an Trsl u Mttrs m inn Knchfx, n.n.bz.
79.25↔	Off Rep einer Femurfraktur ohne innere Knochenfixation	79.37.10↔	Off Rep e Fx an Kalkan und Talus m inn Knochfix d Pl
79.26.00↔	Off Rep e Fx an Tib und Fib oh Inn Knochfix, n.n.bez.	79.37.11↔	Off Rep e Fx an Kalkan und Talus m so inn Knochfix
79.26.10↔	Off Reposition e prox Tibiafraktur oh Inn Knochfix	79.37.20↔	Off Rp e Mhrfrmfx an snst Trsl m inn Knchfx d Pl
79.26.11↔	Off Reposition e Tibiaschafffraktur ohne Inn Knochfix	79.37.21↔	Off Rp e Mhrfrmfx an snst Trsl m so inn Knchfx
79.26.12↔	Off Reposition e dist Tibiafraktur ohne Inn Knochfix	79.37.30↔	Off Rep e Mehrfrmfx an Metatars m inn Knochfix
79.26.20↔	Off Reposition e proximalen Fibulafx ohne Inn Knochfix	79.37.40↔	Off Rp e einf Fx an snst Trsl u Mttrs m inn Knchfx
79.26.21↔	Off Reposition e Fibulaschafffraktur ohne Inn Knochfix	79.37.99↔	Off Rep e Fx an Tarsal und Metatars m inn Knochfix, so
79.26.22↔	Offene Reposition e dist Fibulafx ohne Inn Knochfix	79.38↔	Off Rep einer Zehenfraktur m innerer Knochenfixation
79.26.99↔	Off Rep e Fx an Tibia und Fib oh Inn Knochfix, so	79.39.00↔	Off Rep e Fx and bez Kn m inn Knochfix, n.n.bez.
79.27.00↔	Off Rp e Fx an Trsl u Mttrs oh Inn Knchfx, n.n.bz.	79.39.10↔	Off Rep e einf Fx von Klav und Skapula m inn Knochfix
79.27.10↔	Off Rep e Talus und Kalkaneusfraktur oh Inn Knochfix	79.39.11↔	Off Rep e Mehrfrmfx von Klav und Skap m inn Knochfix
79.27.11↔	Off Rep e einf Fx So Tarsal u Metatars oh Inn Knochfix	79.39.20↔	Offene Reposition e Fx d Acetabulum mit inn Knochfix
79.27.12↔	Off Rp e Mhrfrmfx S Trsl u Mttrs oh Inn Knchfx	79.39.29↔	Off Rep e Fx sonstiger Teile d Beckens m inn Knochfix
79.27.99↔	Off Rep e Fx an Tarsal u Metatars oh Inn Knochfix, so	79.39.40↔	Offene Reposition e Fx d Patella mit inn Knochfix
79.28↔	Off Rep einer Zehenfraktur ohne innere Knochenfixation	79.39.99↔	Off Rep e Fx and bez Kn m inn Knochfix, sonstige
79.29.00↔	Off Rep e Fx and bez Kn oh Inn Knochfix, n.n.bez.	79.40↔	Geschl Reposition e Epiphysdiast, ohne Ang d Lok
79.29.10↔	Off Rep e einf Fx d Klav und Skapula oh Inn Knochfix	79.41↔	Geschlossene Rep einer Epiphysendiastase des Humerus
79.29.11↔	Off Rep e Mehrfrmfx d Klav und Skap oh Inn Knochfix	79.42↔	Geschl Reposition e Epiphysdiast an Radius und Ulna
79.29.20↔	Offene Reposition e Fx d Beckens ohne Inn Knochfix	79.45↔	Geschlossene Reposition einer Epiphysendiastase des Femur
79.29.30↔	Offene Reposition e Fx d Patella ohne Inn Knochfix	79.46↔	Geschl Reposition e Epiphysdiast an Tibia und Fib
79.29.99↔	Off Rep e Fx and bez Kn oh Inn Knochfix, sonstige	79.49↔	Geschlossene Reposition e Epiphysdiast and bez Knochen
79.30↔	Offene Reposition e Fx m inn Knochfix, ohne Ang d Lok	79.50↔	Offene Reposition e Epiphysdiast, ohne Ang d Lok
79.31.00↔	Offene Reposition e Humfx mit inn Knochfix, n.n.bez.	79.51↔	Offene Reposition einer Epiphysendiastase am Humerus
79.31.10↔	Off Rp e eif prx Hfx m in Knfx d Mrkn, wks Pl o (Wnkl) Pl	79.52.00↔	Off Rep e Epiphysdiast an Rad und Ulna, n.n.bez.
79.31.11↔	Off Rp e eif prx Hmfx m S inn Knfx (zB Sb, Dt)	79.52.10↔	Offene Reposition einer Epiphysendiastase am distalen Radius
79.31.12↔	Off Reposition e Mehrfrmfx d prox Hum m inn Knochfix	79.52.20↔	Off Rep e sonstigen Epiphysdiast an Rad und Ulna
79.31.20↔	Off Rep e einf Humerusschafffraktur m inn Knochfix	79.52.99↔	Off Rep e Epiphysdiast an Rad und Ulna, sonstige
79.31.30↔	Off Rp e eif dst Hmfx m in Knfx d Mrkn, wkst Pl o (Wkl) Pl	79.55↔	Offene Reposition einer Epiphysendiastase am Femur
79.31.31↔	Off Rp e einf dst Hmfx m S inn Knfx (zB Sb, Dt)	79.56.00↔	Off Rep e Epiphysdiast an Tibia und Fib, n.n.bez.
79.31.90↔	Off Rep e Mehrfrmfx So Teile d Hum m inn Knochfix	79.56.10↔	Offene Reposition e Epiphysdiast an d proximalen Tibia
79.31.99↔	Offene Reposition e Humfx mit inn Knochfix, sonstige	79.56.11↔	Off Reposition e Epiphysendiastase an der distale Tibia
79.32.00↔	Off Rep e Fx an Rad und Ulna m inn Knochfix, n.n.bez.	79.56.20↔	Offene Reposition e Epiphysdiast an d proximalen Fib

79.56.21↔	Off Rep einer Epiphysdiastase an der distalen Fibula	80.04.10↔	Arthrt z Prthntf an Hnd u Fng, Entf e Daumstglprt
79.56.99↔	Off Rep e Epiphysdiast an Tibia und Fib, sonstige	80.04.11↔	Arthrt z Prthntf an Hnd u Fng, Entf e snst Fngrgndprt
79.59.00↔	Off Reposition e Epiphysdiast an and bez Kn, n.n.bez.	80.04.99↔	Arthrot zur Prothentf an Hand und Fing, sonstige
79.59.10↔	Offene Reposition einer Epiphysdiastase an der Patella	80.05.00↔	Arthrotomie zur Prothesenentfernung der Hüfte, n.n.bez.
79.59.99↔	Off Reposition e Epiphysdiast an and bez Kn, sonstige	80.05.10↔	Arthrot zur Prothentf d Hüfte, Entf e Femurkopfkappe
79.60↔	Débridement einer offenen Fraktur, ohne Angabe der Lok	80.05.11↔	Arthrt z Prthntf d Hüft, Entf e Glnkpfnnrths
79.61↔	Débridement einer offenen Humerusfraktur	80.05.12↔	Arthrt z Prthntf d Hüft, Entf e Gifpfnstüsch u GlschnPfn
79.62↔	Débridement einer offenen Fraktur an Radius und Ulna	80.05.13↔	Arthrt z Prthntf d Hüft, Entf e Fmrkprt, Duokpfrth o Tp
79.63↔	Débridement e offenen Fraktur an Karpalia u Metakarpalia	80.05.14↔	Arthrt z Prthntf d Hüft, Entf e snst Endprth d Hüft
79.64↔	Débridement einer offenen Fingerfraktur	80.05.99↔	Arthrotomie zur Prothesenentfernung der Hüfte, sonstige
79.65↔	Débridement einer offenen Femurfraktur	80.06↔	Arthrotomie zur Prothesenentfernung am Knie
79.66↔	Débridement einer offenen Fraktur an Tibia und Fibula	80.07↔	Arthrotomie zur Prothesenentfernung am Sprunggelenk
79.67↔	Débridement e offenen Fraktur an Tarsalia u Metatarsalia	80.08↔	Arthrotomie zur Prothesenentfernung an Fuss und Zehen
79.68↔	Débridement einer offenen Zehenfraktur	80.09↔	Arthrot zur Prothesenentfernung an and bez Lok
79.69↔	Débr e offenen Fx and näher bez Knochen, auss Gschk	80.10.00↔	Sonst Arthrotomie, ohne Angabe der Lokalisation, n.n.bez.
79.79↔	Geschl Reposition e Luxation an and bez Lokalisation	80.10.10↔	Arthr Arthrot ohne Ang d Lokalisation, Gelsp mit Drain
79.80↔	Offene Reposition e Luxation an nicht bez Lokalisation	80.10.12↔	Arthr Arthrot ohne Ang d Lok, Einl oder Entf e Medträg
79.81.00↔	Offene Reposition einer Luxation der Schulter, n.n.bez.	80.10.13↔	Arthrot ohne Ang d Lok, Sonstige Gelsp mit Drain
79.81.10↔	Offene Reposition einer Luxation im Humeroglenoidalgelenk	80.10.99↔	Sonst Arthrotomie, ohne Angabe der Lokalisation, sonst
79.81.20↔	Offene Reposition einer Luxation im Akromioklavikulargelenk	80.11.00↔	Sonstige Arthrotomie der Schulter, n.n.bez.
79.81.99↔	Offene Reposition einer Luxation der Schulter, sonstige	80.11.10↔	Arthr Arthrot d Humeroglgel, Gelsp mit Drain
79.82↔	Offene Reposition einer Luxation des Ellbogens	80.11.11↔	Arthr Arthrot d Humeroglgel, Entf freier Gelkörper
79.83.00↔	Offene Reposition einer Luxation des Handgelenks, n.n.bez.	80.11.12↔	Arthrot d Humeroglenoidalgelenkes, Gelsp mit Drain
79.83.10↔	Off Rep einer Luxation des distales Radioulnargelenks	80.11.13↔	Arthrot d Humeroglenoidalgelenkes, Entf freier Gelkörper
79.83.99↔	Offene Reposition einer Luxation des Handgelenks, sonst	80.11.19↔	Sonstige Arthrotomie des Humeroglenoidalgelenkes
79.84↔	Offene Reposition einer Luxation von Hand und Fingern	80.11.20↔	Arthr Arthrot d Akromioklavgel, Gelsp mit Drain
79.85↔	Offene Reposition einer Luxation der Hüfte	80.11.21↔	Arthr Arthrot d Akromioklavgel, Entf freier Gelkörper
79.86.00↔	Offene Reposition einer Luxation des Knies, n.n.bez.	80.11.22↔	Arthrot des Akromioklavgel, Gelenkspülung mit Drainage
79.86.10↔	Off Reposition e Lux d proximalen Tibiofibulargelenks	80.11.23↔	Arthrot d Akromioklavgel, Entf freier Gelenkkörper
79.86.19↔	Offene Reposition einer Luxation des Kniegelenks	80.11.29↔	Sonstige Arthrotomie des Akromioklavikulargelenkes
79.86.99↔	Offene Reposition einer Luxation des Knies, sonstige	80.11.99↔	Sonstige Arthrotomie der Schulter, sonstige
79.87.00↔	Off Reposition e Luxation des Sprunggelenkes, n.n.bez.	80.12.00↔	Sonstige Arthrotomie des Ellbogens, n.n.bez.
79.87.10↔	Offene Reposition einer Luxation des oberen Sprunggelenkes	80.12.10↔	Arthr Arthrot d Ellenbogens, Gelenkspülung mit Drain
79.87.20↔	Offene Reposition einer Luxation des unteren Sprunggelenkes	80.12.11↔	Arthr Arthrot d Ellb, Entfernung freier Gelenkkörper
79.87.99↔	Offene Reposition einer Luxation des Sprunggelenkes, sonst	80.12.12↔	Arthr Arthrot d Ellb, Einl oder Entf e Medträg
79.88.00↔	Off Reposition e Luxation von Fuss u Zehen, n.n.bez.	80.12.20↔	Arthrotomie des Ellenbogens, Gelenkspülung mit Drainage
79.88.10↔	Offene Reposition einer Luxation eines Zehngelenkes	80.12.21↔	Arthrot d Ellenbogens, Entfernung freier Gelenkkörper
79.88.20↔	Offene Reposition e Lux e Metatarsophalangealgelenkes	80.12.99↔	Sonstige Arthrotomie des Ellenbogens, sonstige
79.88.99↔	Offene Reposition einer Luxation von Fuss und Zehen, sonst	80.13.00↔	Sonstige Arthrotomie des Handgelenks, n.n.bez.
79.89.00↔	Offene Reposition e Luxation an and bez Lok, n.n.bez.	80.13.10↔	Arthr Arthrot d Handgelenkes, Gelenkspülung mit Drain
79.89.10↔	Off Reposition e Luxation des Sternoklavikulargelenkes	80.13.11↔	Arthr Arthrot d Handgelenkes, Entf freier Gelenkkörper
79.89.20↔	Offene Reposition einer Luxation der Iliosakralgelenkes	80.13.12↔	Arthr Arthrot d Handgel, Einl oder Entf e Medträg
79.89.30↔	Offene Reposition einer Luxation der Symphyse	80.13.20↔	Arthrot des Handgelenkes, Gelenkspülung mit Drainage
79.89.99↔	Offene Reposition e Luxation an and bez Lok, sonstige	80.13.21↔	Arthrot d Handgelenkes, Entfernung freier Gelenkkörper
79.90↔	Nicht näher bez Operation an Fx, ohne Ang d Lok	80.13.99↔	Sonstige Arthrotomie des Handgelenks, sonstige
79.91↔	Nicht näher bezeichnete Operation an Verletzung des Humerus	80.14.00↔	Sonstige Arthrotomie von Hand und Fingern, n.n.bez.
79.92↔	Ni näh bez Operation an Verletzung von Radius und Ulna	80.14.10↔	Arthrot von Hand und Fingern, Gelenkspülung mit Drain
79.93↔	Ni näh bez Op an Verletzung von Karpal und Metakarp	80.14.99↔	Sonstige Arthrotomie von Hand und Fingern, sonstige
79.94↔	Nicht näher bez Operation an Verletzung d Fingknöchel	80.15.00↔	Sonstige Arthrotomie der Hüfte, n.n.bez.
79.95↔	Nicht näher bezeichnete Operation an Verletzung des Femur	80.15.10↔	Arthr Arthrot der Hüfte, Gelenkspülung mit Drainage
79.96.00↔	Ni näh bez Op an Verletzung von Tib und Fib, n.n.bez.	80.15.11↔	Arthr Arthrot d Hüfte, Entfernung freier Gelenkkörper
79.96.10↔	Nicht näher bezeichnete Operation an Verletzung der Tibia	80.15.12↔	Arthr Arthrot d Hüfte, Einl oder Entf e Medträg
79.96.20↔	Nicht näher bezeichnete Operation an Verletzung der Fibula	80.15.20↔	Arthrotomie der Hüfte, Gelenkspülung mit Drainage
79.96.99↔	Ni näh bez Op an Verletzung von Tibia und Fib, so	80.15.21↔	Arthrotomie der Hüfte, Entfernung freier Gelenkkörper
79.97↔	Ni näh bez Op an Verletzung von Tarsalia und Metatars	80.15.99↔	Sonstige Arthrotomie der Hüfte, sonstige
79.98↔	Nicht näher bezeichnete Operation an Verletzung der Zehnk	80.16.00↔	Sonstige Arthrotomie des Knies, n.n.bez.
79.99.00↔	Nicht näher bez Operation an e and bez Kn, n.n.bez.	80.16.10↔	Arthr Arthrot d Kniegelenkes, Gelenkspülung mit Drain
79.99.10↔	Nicht näher bezeichnete Operation an Klavikula und Skapula	80.16.11↔	Arthr Arthrot d Kniegelenkes, Entf freier Gelenkkörper
79.99.20↔	Nicht näher bezeichnete Operation an der Wirbelsäule	80.16.12↔	Arthr Arthrot d Kniegel, Einl oder Entf e Medträg
79.99.30↔	Nicht näher bezeichnete Operation an der Patella	80.16.20↔	Arthrot des Kniegelenkes, Gelenkspülung mit Drainage
79.99.40↔	Nicht näher bezeichnete Operation am Becken	80.16.21↔	S Arthrt d Knies, Arthrt d Kniegl, Entf freier Glkörper
79.99.99↔	Nicht näher bez Operation an e and bez Kn, sonstige	80.16.99↔	Sonstige Arthrotomie des Knies, sonstige
80.00↔	Arthrot zur Prothesenentfernung, ohne Ang d Lok	80.17.00↔	Sonstige Arthrotomie des Sprunggelenks, n.n.bez.
80.01.00↔	Arthrotomie zur Prothesenentf an der Schulter, n.n.bez.	80.17.10↔	Arthr Arthrot d oberen Sprunggelenkes, Gelsp mit Drain
80.01.10↔	Arthrot zur Prothentf an d Schult, Entf e Humeruskp	80.17.11↔	Arthr Arthrot d ob Sprunggelenkes, Entf freier Gelkörper
80.01.11↔	Arthrt z Prthntf an d Schl, Entf e TEP d Schltgl	80.17.12↔	Arthr Arthrot d ob Sg, Einl o Entf e Medträg
80.01.99↔	Arthrotomie zur Prothesenentfernung an der Schulter, sonst	80.17.20↔	Arthrot d oberen Sprunggelenkes, Gelsp mit Drain
80.02↔	Arthrotomie zur Prothesenentfernung am Ellbogen	80.17.21↔	Arthrot d oberen Sprunggelenkes, Entf freier Gelkörper
80.03↔	Arthrotomie zur Prothesenentfernung am Handgelenk	80.17.29↔	Sonstige Arthrotomie des oberen Sprunggelenkes
80.04.00↔	Arthrot zur Prothentf an Hand und Fing, n.n.bez.	80.17.30↔	Arthr Arthrot d unteren Sprunggelenkes, Gelsp m Drain

80.17.31↔	Arthr Arthrot d unteren Sg, Entf freier GelkÖrp	80.30↔	Gelenksbiopsie, ohne Angabe der Lokalisation
80.17.32↔	Arthr Arthrot d unteren Sg, Einl o Entf e Medträg	80.31.00↔	Gelenksbiopsie an der Schulter, n.n.bez.
80.17.40↔	Arthrot d unteren Sprunggelenkes, Gelsp und Drain	80.31.10↔	Perkutane (Nadel-) Biopsie an der Schulter
80.17.41↔	Arthrot d unteren Sprunggelenkes, Entf freier GelkÖrp	80.31.20↔	Arthroskopische Gelenkbiopsie an der Schulter
80.17.49↔	Sonstige Arthrotomie des unteren Sprunggelenkes	80.31.30↔	Offene Gelenkbiopsie an der Schulter
80.17.99↔	Sonstige Arthrotomie des Sprunggelenkes, sonstige	80.31.99↔	Gelenksbiopsie an der Schulter, sonstige
80.18.00↔	Sonstige Arthrotomie von Fuss und Zehen, n.n.bez.	80.32.00↔	Gelenksbiopsie am Ellenbogen, n.n.bez.
80.18.10↔	Arthr Arthrot von Fuss und Zehen, Gelsp mit Drain	80.32.10↔	Perkutane (Nadel-) Biopsie am Ellenbogen
80.18.11↔	Arthr Arthrot von Fuss und Zehen, Entf freier GelkÖrp	80.32.20↔	Arthroskopische Gelenkbiopsie am Ellenbogen
80.18.12↔	Arthr Arthrot von Fuss u Zehen, Einl o Entf e Medträg	80.32.30↔	Offene Gelenksbiopsie am Ellenbogen
80.18.20↔	Arthrot von Fuss und Zehen, GelenkspÖlung mit Drainage	80.32.99↔	Gelenksbiopsie am Ellenbogen, sonstige
80.18.21↔	Arthrot von Fuss und Zehen, Entf freier GelenkÖrper	80.33.00↔	Gelenkbiopsie am Handgelenk, n.n.bez.
80.18.99↔	Sonstige Arthrotomie von Fuss und Zehen, sonstige	80.33.10↔	Perkutane (Nadel-) Biopsie am Handgelenk
80.19.00↔	Sonstige Arthrot an and bez Lokalisation, n.n.bez.	80.33.20↔	Arthroskopische Gelenkbiopsie am Handgelenk
80.19.10↔	Arthr Arthrot d Sternoklgel, Gelsp m Drain	80.33.30↔	Offene Gelenksbiopsie am Handgelenk
80.19.11↔	Arthr Arthrot d Sternoklgel, Entf freier GelkÖrp	80.33.99↔	Gelenkbiopsie am Handgelenk, sonstige
80.19.12↔	Arthr Arthrot d Sternoklgel, Einl o Entf e Medträg	80.34.00↔	Gelenkbiopsie an Hand und Finger, n.n.bez.
80.19.20↔	Arthrot d Sternoklavikulargelenkes, Gelsp mit Drain	80.34.10↔	Perkutane (Nadel-) Biopsie an Hand und Finger
80.19.21↔	Arthrot d Sternoklgel, Entf freier GelkÖrp	80.34.20↔	Arthroskopische Gelenkbiopsie an Hand und Finger
80.19.29↔	Sonstige Arthrotomie des Sternoklavikulargelenkes	80.34.30↔	Offene Gelenksbiopsie an Hand und Finger
80.19.30↔	Arthr Arthrot d Iliosakralgelenkes, Gelsp mit Drain	80.34.99↔	Gelenkbiopsie an Hand und Finger, sonstige
80.19.31↔	Arthr Arthrot d Iliosakrgel, Entf freier GelkÖrp	80.35.00↔	Gelenkbiopsie an der Hüfte, n.n.bez.
80.19.32↔	Arthr Arthrot d Iliosakrgel, Einl oder Entf e Medträg	80.35.10↔	Perkutane (Nadel-) Biopsie an der Hüfte
80.19.40↔	Arthrot d Iliosakralgelenkes, GelenkspÖlung mit Drain	80.35.20↔	Arthroskopische Gelenkbiopsie an der Hüfte
80.19.41↔	Arthrot d Iliosakralgelenkes, Entf freier GelenkÖrper	80.35.30↔	Offene Gelenksbiopsie an der Hüfte
80.19.49↔	Sonstige Arthrotomie des Iliosakralgelenkes	80.35.99↔	Gelenkbiopsie an der Hüfte, sonstige
80.19.52↔	Arthr Arthrot an d Symphyse, Einl oder Entf e Medträg	80.36.00↔	Gelenkbiopsie am Knie, n.n.bez.
80.19.59↔	Sonstige Arthrotomie an der Symphyse	80.36.10↔	Perkutane (Nadel-) Biopsie am Knie
80.19.90↔	Arthr Arthrot an and bez Lokalisation, Gelsp mit Drain	80.36.20↔	Arthroskopische Gelenkbiopsie am Knie
80.19.91↔	Arthr Arthrot an and bez Lok, Entf freier GelkÖrp	80.36.30↔	Gelenkbiopsie am Knie, Offene Gelenksbiopsie am Knie
80.19.92↔	Arthr Arthrot an and bez Lok, Einl oder Entf e Medträg	80.36.99↔	Gelenkbiopsie am Knie, sonstige
80.19.93↔	Arthrot an and bez Lokalisation, Gelsp mit Drain	80.37.00↔	Gelenkbiopsie am Sprunggelenk, n.n.bez.
80.19.94↔	Arthrot an and bez Lokalisation, Entf freier GelkÖrp	80.37.10↔	Perkutane (Nadel-) Biopsie am Sprunggelenk
80.19.99↔	Sonstige Arthrot an and bez Lokalisation, sonstige	80.37.20↔	Arthroskopische Gelenkbiopsie am Sprunggelenk
80.20.00↔	Arthroskopie, ohne Angabe der Lokalisation, n.n.bez.	80.37.30↔	Offene Gelenksbiopsie am Sprunggelenk
80.20.10↔	Diagnostische Arthroskopie ohne Angabe der Lokalisation	80.37.99↔	Gelenkbiopsie am Sprunggelenk, sonstige
80.20.20↔	Arthr assist Versorgung e Fx ohne Ang d Lokalisation	80.38.00↔	Gelenkbiopsie an Fuss und Zehen, n.n.bez.
80.20.99↔	Arthroskopie, ohne Angabe der Lokalisation, sonstige	80.38.10↔	Perkutane (Nadel-) Biopsie an Fuss und Zehen
80.21.00↔	Arthroskopie der Schulter, n.n.bez.	80.38.20↔	Arthroskopische Gelenkbiopsie an Fuss und Zehen
80.21.10↔	Diagnostische Arthroskopie der Schulter	80.38.30↔	Offene Gelenksbiopsie an Fuss und Zehen
80.21.20↔	Arthr assist Versorgung e Fx a Humeroglenoidalgelenk	80.38.99↔	Gelenkbiopsie an Fuss und Zehen, sonstige
80.21.99↔	Arthroskopie der Schulter, sonstige	80.39.00↔	Gelenksbiopsie an anderer bez Lokalisation, n.n.bez.
80.22.00↔	Arthroskopie des Ellbogens, n.n.bez.	80.39.10↔	Perkutane (Nadel) Biopsie an and bez Lokalisation
80.22.10↔	Diagnostische Arthroskopie des Ellenbogens	80.39.20↔	Arthroskopische Gelenkbiopsie am Kiefergelenk
80.22.20↔	Arthr assist Versorgung e Fraktur a Ellenbogengelenk	80.39.21↔	Arthroskopische Gelenkbiopsie am Sternoklavikulargelenk
80.22.99↔	Arthroskopie des Ellbogens, sonstige	80.39.29↔	Sonstige Arthr Gelenkbiopsie an and bez Lokalisation
80.23.00↔	Arthroskopie des Handgelenkes, n.n.bez.	80.39.30↔	Offene Gelenksbiopsie an and bezeichneter Lokalisation
80.23.10↔	Diagnostische Arthroskopie des Handgelenkes	80.39.40↔	Gelenksbiopsie an der Wirbelsäule
80.23.20↔	Arthr assist Versorgung einer Fraktur im Handgelenk	80.39.99↔	Gelenksbiopsie an anderer, bezeichneter Lokalisation, sonst
80.23.99↔	Arthroskopie des Handgelenkes, sonstige	80.40↔	Durchtr von Gelkaps, Lig oder Knorp, ohne Ang d Lok
80.24↔	Arthroskopie von Hand- und Finger	80.41.00↔	Durchtr von Gelkaps, Lig o Knorp an d Schult, n.n.bez.
80.25.00↔	Arthroskopie der Hüfte, n.n.bez.	80.41.10↔	Durchtr von Gelkaps, Ligament oder Knorpel a Humerogel
80.25.10↔	Diagnostische Arthroskopie der Hüfte	80.41.20↔	Durchtr von Gelkaps, Lig oder Knorp a Akromklavikel
80.25.20↔	Arthr assist Versorgung einer Fraktur a Hüftgelenk	80.41.99↔	Durchtr von Gelkaps, Lig o Knorp an d Schult, sonstige
80.25.99↔	Arthroskopie der Hüfte, sonstige	80.42↔	Durchtr von Gelkaps, Ligament oder Knorpel a Ellb
80.26.00↔	Arthroskopie des Knies, n.n.bez.	80.43.00↔	Durchtr von Gelkap, Lig oder Knorp a Hdgel, n.n.bez.
80.26.10↔	Diagnostische Arthroskopie des Knies	80.43.10↔	Drchr v Gikp, Lg o Knrp a Hdgl, Drchr d Bändr d Hndwr
80.26.20↔	Arthr assist Versorgung einer Fraktur a Kniegelenk	80.43.20↔	Drchr v Gikp, Lg o Knrp a Hdgl, Exz v Bändr d Hndwr
80.26.99↔	Arthroskopie des Knies, sonstige	80.43.90↔	Drchr v Gikp, Lg o Knrp a Hdgl, S Op an Bändrn d Hndwr
80.27.00↔	Arthroskopie des Sprunggelenkes, n.n.bez.	80.43.99↔	Durchtr von Gelkap, Lig oder Knorp a Hdgel, sonstige
80.27.10↔	Diagnostische Arthroskopie des Sprunggelenkes	80.44.00↔	Durchtr v Gelkap, Lig o Knorp an Hand u Fing, n.n.bez.
80.27.20↔	Arthr assist Versorgung einer Fraktur a Sprunggelenk	80.44.10↔	Drchr v Gikps, Lg o Knrp, Drchr d Bändr d Mtthnd
80.27.99↔	Arthroskopie des Sprunggelenkes, sonstige	80.44.11↔	Drchr v Gikps, Lg o Knrp, Drchr d Rtnklm fixrm
80.28↔	Arthroskopie von Fuss- und Zehen	80.44.20↔	Drchr v Gikps, Lg o Knrp, Exz v Bändrn d Mtthnd
80.29.00↔	Arthroskopie an anderer bezeichneter Lokalisation, n.n.bez.	80.44.21↔	Drchr v Gikps, Lg o Knrp, Exz v snst Bändrn d Hnd
80.29.10↔	Diagnostische Arthroskopie des Kiefergelenkes	80.44.90↔	Drchr v Gikps, Lg o Knrp, S Op an Bändrn d Mtthnd
80.29.11↔	Diagnostische Arthroskopie eines Thoraxgelenkes	80.44.91↔	Drchr v Gikps, Lg o Knrp, S Op an snst Bändrn d Hnd
80.29.12↔	Diagnostische Arthroskopie an der Wirbelsäule	80.44.99↔	Durchtr von Gelkap, Lig o Knorp an Hand und Fing, so
80.29.19↔	Diagnostische Arthr an and bezeichneter Lokalisation	80.45↔	Durchtr von Gelkaps, Ligament oder Knorpel an d Hüfte
80.29.99↔	Arthroskopie an anderer bezeichneter Lokalisation, sonst	80.46.00↔	Durchtr von Gelkaps, Lig oder Knorp a Knie, n.n.bez.

80.46.10↔	Durchtr von Gelkaps, Ligament oder Knorpel a Kniegel	80.77.11↔	Arthroskopische Synovektomie am unteren Sprunggelenk
80.46.20↔	Durchtr von Gelkaps, Lig o Knorp a prox Tibiofibgel	80.77.20↔	Offene Synovektomie am oberen Sprunggelenk
80.46.99↔	Durchtr von Gelkaps, Lig oder Knorp a Knie, sonstige	80.77.21↔	Offene Synovektomie am unteren Sprunggelenk
80.47.00↔	Durchtr von Gelkaps, Lig o Knorp a Sg, n.n.bez.	80.77.99↔	Synovektomie am Sprunggelenk, Sprunggelenk
80.47.10↔	Durchtr von Gelkaps, Lig o Knorp a oberen Sprunggelenk	80.78.00↔	Synovektomie an Fuss und Zehen, n.n.bez.
80.47.20↔	Durchtr von Gelkaps, Lig o Knorp a unteren Sg	80.78.10↔	Arthroskopische Synovektomie am Tarsometatarsalgelenk
80.47.99↔	Durchtr von Gelkaps, Lig o Knorp a Sg, sonstige	80.78.11↔	Arthr Synovektomie a Metatarsophalangealgelenk
80.48.00↔	Durchtr von Gelkaps, Lig o Knorp an Fuss u Zeh, n.n.bez.	80.78.19↔	Sonstige arthroskopische Synovektomie an Fuss und Zehen
80.48.10↔	Durchtr von Gelkaps, Lig oder Knorp a Metatarsgel	80.78.20↔	Offene Synovektomie am Tarsometatarsalgelenk
80.48.20↔	Durchtr von Gelkaps, Lig oder Knorp an e Zehengelenk	80.78.21↔	Offene Synovektomie am Metatarsophalangealgelenk
80.48.99↔	Durchtr von Gelkaps, Lig o Knorp an Fuss und Zehen, so	80.78.29↔	Sonstige offene Synovektomie an Fuss und Zehen
80.49.00↔	Durchtr von Gelkaps, Lig o Knorp and bez Lok, n.n.bez.	80.78.99↔	Synovektomie an Fuss und Zehen, sonstige
80.49.10↔	Drchtr v Gikps, Lg o Knrp a Strnklvklurglink	80.79.00↔	Synovektomie an and näher bez Lokalisationen, n.n.bez.
80.49.20↔	Durchtr von Gelkaps, Ligament oder Knorpel a Iliosgel	80.79.10↔	Arthroskopische Synovektomie am Sternoklavikulargelenk
80.49.30↔	Durchtr von Gelkaps, Ligament oder Knorp an d Symphyse	80.79.11↔	Arthroskopische Synovektomie am Iliosakralgelenk
80.49.99↔	Durchtr von Gelkaps, Lig o Knorp and bez Lok, sonstige	80.79.19↔	Arthr Synovektomie an and näher bez Lokalisationen
80.50↔	Exzision oder Destr e Disc intervertebralis, n.n.bez.	80.79.20↔	Offene Synovektomie am Sternoklavikulargelenk
80.51.00↔	Exzision eines Discus intervertebralis, n.n.bez.	80.79.21↔	Offene Synovektomie am Iliosakralgelenk
80.51.10↔	Exzision eines Discus intervertebralis, offen chirurgisch	80.79.22↔	Offene Synovektomie an der Symphyse
80.51.11↔	Exzision zweier Disci intervertebrales, offen chirurgisch	80.79.29↔	Offene Synovektomie an and näher bez Lokalisationen
80.51.12↔	Exz dreier o mehr Disci intervertebrales, offen chir	80.79.99↔	Synovektomie an and näher bez Lokalisationen, sonstige
80.51.20↔	Exzision eines Discus intervertebralis, perkutan Endoskopie	80.80.00↔	Sonstige lokale Exz oder Destr e Gelläs, n.n.bez.,
80.51.99↔	Exzision eines Discus intervertebralis, sonstige	80.80.10↔	Sonstige lokale Exz oder Destr e Gelenkläsion, arthr
80.52↔	Intervertebrale Chemonukleolyse	80.80.11↔	Sonstige lokale Exz oder Destr e Gelenkläsion, Débr
80.59.00↔	Sonstige Diskusdestruktion, n.n.bez.	80.80.99↔	Sonstige lokale Exz oder Destr e Gelläs, sonstige
80.59.10↔	Sonst Diskusdestruktion, Entf eines freien Sequesters	80.81.00↔	So Lok Exz o Destr e Gelläs an d Schult, n.n.bez.
80.59.20↔	Sonstige Diskusdestruktion, Reoperation bei Rezidiv	80.81.10↔	Débridement am Humeroglenoidalgelenk
80.59.21↔	Sonstige Diskdestr, Reop m Radikulolyse b Rezidiv	80.81.11↔	Zystenexstirpation am Humeroglenoidalgelenk
80.59.30↔	Sonst Diskusdestruktion, Dekompression mit Nucleoplastik	80.81.19↔	Sonstige lokale Exz oder Destr a Humeroglenoidalgelenk
80.59.40↔	S Dskdstr, Mnmlnvs Thrmmdlition d Bndscheib	80.81.20↔	Débridement am Akromioklavikulargelenk
80.59.50↔	S Dskdstr, Dsksrknstrktion m zllbsiertn Bndscheibnrstz	80.81.21↔	Zystenexstirpation am Akromioklavikulargelenk
80.59.99↔	Sonstige Diskusdestruktion, sonstige	80.81.29↔	Sonstige lokale Exzision oder Destr a Akromioklavikgel
80.6x.00↔	Menishektomie am Knie, n.n.bez.	80.81.99↔	So Lok Exz o Destr e Gelläs an d Schult, So
80.6x.10↔	Menishektomie am Knie, arthroskopisch, partiell	80.82.00↔	Sonstige Lok Exz oder Destr e Gelläs a Ellb, n.n.bez.
80.6x.11↔	Menishektomie am Knie, arthroskopisch, total	80.82.10↔	Arthr lokale Exz oder Destr e Gelenkläsion a Ellb
80.6x.20↔	Menishektomie am Knie, offen chirurgisch, partiell	80.82.11↔	Débridement am Ellenbogengelenk
80.6x.21↔	Menishektomie am Knie, offen chirurgisch, total	80.82.12↔	Zystenexstirpation am Ellbogengelenk
80.6x.99↔	Menishektomie am Knie, sonstige	80.82.99↔	Sonstige Lok Exz oder Destr e Gelläs a Ellb, sonstige
80.70.00↔	Synovektomie, ohne Angabe der Lokalisation, n.n.bez.	80.83.00↔	Sonstige Lok Exz oder Destr e Gelläs a Hdgel, n.n.bez.
80.70.10↔	Arthroskopische Synovektomie ohne Ang der Lokalisation	80.83.10↔	Arthr lokale Exz oder Destr e Gelläs a Handgelenk
80.70.20↔	Offene Synovektomie ohne Angabe der Lokalisation	80.83.11↔	Débridement am Handgelenk
80.70.99↔	Synovektomie, ohne Angabe der Lokalisation, sonstige	80.83.12↔	Zystenexstirpation am Handgelenk
80.71.00↔	Synovektomie an der Schulter, n.n.bez.	80.83.99↔	Sonstige Lok Exz oder Destr e Gelläs a Hdgel, sonstige
80.71.10↔	Synovektomie am Humeroglenoidalgelenk	80.84.00↔	So Lok Exz o Destr e Gelläs an Hand und Fing, n.n.bez.
80.71.11↔	Synovektomie am Akromioklavikulargelenk	80.84.10↔	Debridement an Gelenken der Handwurzel
80.71.99↔	Synovektomie an der Schulter, sonstige	80.84.20↔	Debridement an sonstigen Gelenken der Hand und Finger
80.72.00↔	Synovektomie am Ellbogen, n.n.bez.	80.84.99↔	So Lok Exz o Destr e Gelläs an Hand und Fing, so
80.72.10↔	Arthroskopische Synovektomie am Ellbogen	80.85.00↔	Sonstige Lok Exz o Destr e Gelläs an d Hüfte, n.n.bez.
80.72.20↔	Offene Synovektomie am Ellbogen	80.85.10↔	Arthr lokale Exz oder Destr e Gelenkläsion an d Hüfte
80.72.99↔	Synovektomie am Ellbogen, sonstige	80.85.11↔	Débridement am Hüftgelenk
80.73.00↔	Synovektomie am Handgelenk, n.n.bez.	80.85.12↔	Zystenexstirpation am Hüftgelenk
80.73.10↔	Arthroskopische Synovektomie am Handgelenk	80.85.99↔	Sonstige Lok Exz o Destr e Gelläs an d Hüfte, sonstige
80.73.20↔	Offene Synovektomie am Handgelenk	80.86.00↔	Sonstige Lok Exz oder Destr e Gelläs a Knie, n.n.bez.
80.73.99↔	Synovektomie am Handgelenk, sonstige	80.86.10↔	Arthr lokale Exzision oder Destruktion a Kniegelenk
80.74.00↔	Synovektomie an Hand und Finger, n.n.bez.	80.86.11↔	Débridement am Kniegelenk
80.74.10↔	Synovektomie an Hand und Finger	80.86.12↔	Zystenexstirpation am Kniegelenk
80.74.11↔	Synovekt an Sehn und Sehnenscheiden von Hand und Fing	80.86.13↔	Exzision eines Meniskusganglions am Kniegelenk
80.74.99↔	Synovektomie an Hand und Finger, sonstige	80.86.99↔	Sonstige Lok Exz oder Destr e Gelläs a Knie, sonstige
80.75.00↔	Synovektomie an der Hüfte, n.n.bez.	80.87.00↔	Sonstige Lok Exz o Destr e Gelläs a Sg, n.n.bez.
80.75.10↔	Arthroskopische Synovektomie an der Hüfte	80.87.10↔	Arthr Lok Exz o Destr e Gelläs a oberen Sprunggelenk
80.75.20↔	Offene Synovektomie an der Hüfte	80.87.11↔	Débridement am oberen Sprunggelenk
80.75.99↔	Synovektomie an der Hüfte, sonstige	80.87.12↔	Zystenexstirpation am oberen Sprunggelenk
80.76.00↔	Synovektomie am Knie, n.n.bez.	80.87.19↔	Sonstige Lok Exz o Destr e Gelläs a ob Sprunggelenk
80.76.10↔	Arthroskopische Synovektomie am Kniegelenk	80.87.20↔	Arthr Lok Exz o Destr e Gelläs a unteren Sprunggelenk
80.76.11↔	Arthr Synovektomie a proximalen Tibiofibulargelenk	80.87.21↔	Débridement am unteren Sprunggelenk
80.76.20↔	Offene Synovektomie am Kniegelenk	80.87.22↔	Zystenexstirpation am unteren Sprunggelenk
80.76.21↔	Offene Synovektomie am proximalen Tibiofibulargelenk	80.87.29↔	Sonstige Lok Exz o Destr e Gelläs a unteren Sg
80.76.99↔	Synovektomie am Knie, sonstige	80.87.99↔	Sonstige Lok Exz o Destr e Gelläs a Sg, sonstige
80.77.00↔	Synovektomie am Sprunggelenk, n.n.bez.	80.88.00↔	So Lok Exz o Destr e Gelläs an Fuss u Zehen, n.n.bez.
80.77.10↔	Arthroskopische Synovektomie am oberen Sprunggelenk	80.88.10↔	Arthr lokale Exz oder Destr e Gelläs an Fuss und Zehen

80.88.20↔	Débridement am Metatarsophalangealgelenk	80.99.21↔	Sonstige Exzision am Iliosakralgelenk
80.88.21↔	Zystenexstirpation am Metatarsophalangealgelenk	80.99.30↔	Arthroskopische Exzision an der Symphyse
80.88.29↔	Sonstige Lok Exz oder Destr a Metatarsgel	80.99.31↔	Sonstige Exzision an der Symphyse
80.88.30↔	Débridement an Zehengelenken	80.99.90↔	Arthr Exzision an einem Gelenk an and bez Lokalisation
80.88.40↔	Débridement an sonstigen Fussgelenken	80.99.91↔	Entn e Knorpeltx an e Gel an and bez Lokalisation
80.88.50↔	Zystenexstirpation an sonstigen Gel von Fuss und Zehen	80.99.99↔	Sonstige Exz an e Gel an and bez Lok, sonstige
80.88.59↔	So Lok Exz o Destr an sonstigen Gel von Fuss und Zehen	81.00↔	Spondylodese, n.n.bez.
80.88.99↔	So Lok Exz o Destr e Gelläs an Fuss und Zehen, so	81.01↔	Spondylodese an Atlas-Axis
80.89.00↔	So Lok Exz o Destr e Gelläs an and bez Lok, n.n.bez.	81.02↔	Sonstige zervikale Spondylodese mit ventralem Zugang
80.89.10↔	Arthr Lok Exz o Destr e Gelläs a Sternoklgel	81.03↔	Sonstige zervikale Spondylodese mit dorsalem Zugang
80.89.11↔	Débridement am Sternoklavikulargelenk	81.04↔	Dorsale und dorsolumbale Spondylodese, ventraler Zugang
80.89.12↔	Zystenexstirpation am Sternoklavikulargelenk	81.05↔	Dorsale und dorsolumbale Spondylodese, dorsaler Zugang
80.89.19↔	Sonstige Lok Exz oder Destr a Sternoklavikulargelenk	81.06↔	Lumbale und lumbosakrale Spondylodese, ventraler Zugang
80.89.20↔	Arthr lokale Exz oder Destr e Gelläs a Iliosgel	81.07↔	Lumbale und lumbosakrale Spondylod, intratransverser Zugang
80.89.21↔	Débridement am Iliosakralgelenk	81.08↔	Lumbale und lumbosakrale Spondylodese, dorsaler Zugang
80.89.22↔	Zystenexstirpation am Iliosakralgelenk	81.11↔	Arthrorese am Sprunggelenk
80.89.29↔	Sonstige lokale Exzision oder Destr a Iliosakralgelenk	81.12.00↔	Arthrorese Double, n.n.bez.
80.89.30↔	Débridement an der Symphyse	81.12.10↔	Arthrorese oberes Sprunggelenk mit unterem Sprunggelenk
80.89.31↔	Zystenexstirpation an der Symphyse	81.12.11↔	Arthrod Ob Sg m unterem Sg und Chopartgelenk
80.89.39↔	Sonstige lokale Exzision oder Destr an d Symphyse	81.12.12↔	Arthrod unteres Sprunggelenk, 2 Sprunggelenkskammern
80.89.40↔	Arthr Lok Exz oder Destr e Gelläs an and bez Lok	81.12.13↔	Arthrod unteres Sprunggelenk, 3 Sprunggelenkskammern
80.89.41↔	Débr einer Gelenkläsion an and bez Lokalisation	81.12.99↔	Arthrorese Double, sonstige
80.89.42↔	Zystenexstirpation an Gelenken and bez Lokalisation	81.13↔	Subtalare Arthrorese
80.89.99↔	So Lok Exz o Destr e Gelläs an and bez Lok, so	81.14↔	Mediotarsale Arthrorese
80.90.00↔	Sonstige Exzision an einem Gelenk, n.n.bez.	81.15↔	Tarsometatarsale Arthrorese
80.90.10↔	Arthroskopische Exzision an einem Gelenk	81.16↔	Metatarsophalangeale Arthrorese
80.90.99↔	Sonstige Exzision an einem Gelenk, sonstige	81.17↔	Sonstige Arthrorese am Fuss
80.91.00↔	Sonstige Exzision an der Schulter, n.n.bez.	81.18↔	Arthrorise am subtalaren Gelenk
80.91.10↔	Arthroskopische Exzision am Humeroglenoidalgelenk	81.20↔	Arthrorese an nicht bezeichneten Gelenken
80.91.11↔	Sonstige Exzision am Humeroglenoidalgelenk	81.21↔	Hüft-Arthrorese
80.91.20↔	Arthroskopische Exzision am Akromioklavikulargelenk	81.22↔	Knie-Arthrorese
80.91.21↔	Sonstige Exzision am Akromioklavikulargelenk	81.23↔	Schulter-Arthrorese
80.91.30↔	Entnahme eines Knorpeltransplantates an der Schulter	81.24↔	Ellbogen-Arthrorese
80.91.99↔	Sonstige Exzision an der Schulter, sonstige	81.25↔	Arthrorese am Radiokarpalgelenk
80.92.00↔	Sonstige Exzision am Ellbogen, n.n.bez.	81.26↔	Arthrorese am Karpometakarpalgelenk
80.92.10↔	Arthroskopische Exzision am Ellbogen	81.27↔	Arthrorese am Metakarpophalangealgelenk
80.92.11↔	Entnahme eines Knorpeltransplantates am Ellbogengelenk	81.28↔	Interphalangeal-Arthrorese
80.92.99↔	Sonstige Exzision am Ellbogen, sonstige	81.29.00↔	Arthrorese an anderen näher bezeichneten Gelenken, n.n.bez.
80.93.00↔	Sonstige Exzision am Handgelenk, n.n.bez.	81.29.10↔	Arthrorese am Iliosakralgelenk
80.93.10↔	Arthroskopische Exzision am Handgelenk	81.29.20↔	Arthrorese an der Symphyse
80.93.11↔	Entnahme eines Knorpeltransplantates am Handgelenk	81.29.99↔	Arthrorese an anderen näher bezeichneten Gelenken, sonst
80.93.12↔	Resektion des Discus triangularis am Handgelenk	81.30↔	Reoperation einer Spondylodese, n.n.bez.
80.93.99↔	Sonstige Exzision am Handgelenk, sonstige	81.31↔	Reoperation einer Spondylodese an Atlas-Axis
80.94↔	Sonstige Exzision an Hand- und Fingergelenk	81.32↔	Reop e sonst zervikalen Spondyloides m ventralem Zugang
80.95.00↔	Sonstige Exzision am Hüftgelenk, n.n.bez.	81.33↔	Reop e sonstigen zervikalen Spondylodese m dors Zugang
80.95.10↔	Arthroskopische Exzision am Hüftgelenk	81.34↔	Reop e dors u dorsolumb Spondyloides, ventraler Zugang
80.95.11↔	Entnahme eines Knorpeltransplantates am Hüftgelenk	81.35↔	Reop e dors und dorsolumb Spondylodese, dors Zugang
80.95.99↔	Sonstige Exzision am Hüftgelenk, sonstige	81.36↔	Reop e lumb u lumbosakr Spondyloides, ventraler Zugang
80.96.00↔	Sonstige Exzision am Knie, n.n.bez.	81.37↔	Reop e lmb u lmskr Spndylds, intrtrsvrs Zg
80.96.10↔	Arthroskopische Exzision am Kniegelenk	81.38↔	Reop e lumb und lumbosakr Spondylodese, dors Zugang
80.96.20↔	Entnahme e Knorpeltransplantates a Kniegelenk, arthr	81.39↔	Reoperation einer Spondylodese, n.a.klass.
80.96.21↔	Entn e Knorpeltransplantates a Kniegelenk, offen chir	81.40.00↔	Rekonstruktion am Hüftgelenk, n.n.bez.
80.96.99↔	Sonstige Exzision am Knie, sonstige	81.40.10↔	Refixation e osteochondralen Fragm a Hüftgelenk, arthr
80.97.00↔	Sonstige Exzision am Sprunggelenk, n.n.bez.	81.40.11↔	Refixation e osteoch Fragm a Hüftgel, offen chir
80.97.10↔	Arthroskopische Exzision am oberen Sprunggelenk	81.40.12↔	Subchondrale Spongiosaplastik a Hüftgelenk, arthr
80.97.11↔	Sonstige Exzision am oberen Sprunggelenk	81.40.13↔	Subchondrale Spongiosaplastik a Hüftgelenk, offen chir
80.97.20↔	Arthroskopische Exzision am unteren Sprunggelenk	81.40.14↔	Knrpeltx u Implnt v ivt hrg Gwklit a Hüftgl. arthr
80.97.21↔	Sonstige Exzision am unteren Sprunggelenk	81.40.15↔	Knrpeltx u Implnt v ivt hrg Gwklit a Hüftgl, offn chr
80.97.30↔	Entnahme eines Knorpeltransplantates am Sprunggelenk	81.40.16↔	Knorpelglättung am Hüftgelenk, arthroskopisch
80.97.99↔	Sonstige Exzision am Sprunggelenk, sonstige	81.40.17↔	Knorpelglättung am Hüftgelenk, offen chirurgisch
80.98.00↔	Sonstige Exzision an Fuss- und Zehengelenk, n.n.bez.	81.40.18↔	Subchondrale Knocheneröffnung a Hüftgelenk, arthr
80.98.10↔	Arthroskopische Exzision an Fuss- und Zehengelenken	81.40.19↔	Subchondrale Knocheneröffnung a Hüftgelenk, offen chir
80.98.11↔	Sonstige Exzision am Metatarsophalangealgelenk	81.40.20↔	Subch Knocheröff a Hüftgel m Einbr e azell Impl, arthr
80.98.12↔	Sonstige Exzision an sonstigen Fussgelenken	81.40.30↔	Arthropl a Hüftgel m Osteot d Beckens, sonstige Osteot
80.98.13↔	Sonstige Exzision an Zehengelenken	81.40.31↔	Arthropl a Hüftgl m Osteot d Bckns, Trlpsteotmie
80.98.99↔	Sonstige Exzision an Fuss- und Zehengelenk, sonstige	81.40.32↔	Pfannendachplastik am Hüftgelenk
80.99.00↔	Sonstige Exz an e Gel an and bez Lok, n.n.bez.	81.40.33↔	Girdlestone-Resektion am Hüftgelenk, primär
80.99.10↔	Arthroskopische Exzision am Sternoklavikulargelenk	81.40.99↔	Rekonstruktion am Hüftgelenk, sonstige
80.99.11↔	Sonstige Exzision am Sternoklavikulargelenk	81.42↔	Five in one Rekonstruktion am Kniegelenk
80.99.20↔	Arthroskopische Exzision am Iliosakralgelenk	81.43↔	Rekonstruktion am Kniegelenk nach unhappy triad

81.44.00↔	Stabilisierung der Patella, n.n.bez.	81.53.00↔	Revision einer Hüftendoprothese, n.n.bez.
81.44.10↔	Stabilisierung der Patella, Retinakulumspaltung, lateral	81.53.10↔	Revision einer Hüftendoprothese, ohne Wechsel
81.44.11↔	Stb d Ptl, Rtnklmsplntng, ltrl m Züglingsprtion	81.53.11↔	Rv e Obrflrsprt a Hüftgl u Neuimpl e Hüftndprth
81.44.12↔	Stab d Patel, Verlagerung d Patellarsehenansatzes	81.53.12↔	Revision e Duokopproth und Neuimpl e Hüftendoproth
81.44.13↔	Stb d Ptl, Vrlg d Ptlrshnnstz m Knchspn	81.53.13↔	Rev e sonst Hüftendoproth und Neuimpl e Hüftendoproth
81.44.99↔	Stabilisierung der Patella, sonstige	81.53.99↔	Revision einer Hüftendoprothese, sonstige
81.45.00↔	Sonstige Rekonstruktion an den Kreuzbändern, n.n.bez.	81.54.00↔	Totalendoprothese des Kniegelenks, n.n.bez.
81.45.19↔	Sonstige Rekonstruktion an den Kreuzbändern, arthr	81.54.10↔	Unikondyläre Schlittenprothese des Kniegelenkes
81.45.20↔	Reko d vorderen Kreuzb m aut Patsehne, offen chir	81.54.11↔	Bikondyläre Oberflächenersatzprothese des Kniegelenkes
81.45.21↔	Reko d hint Kreuzb m aut Patsehne, offen chir	81.54.12↔	Scharnierendoprothese des Kniegelenkes
81.45.29↔	Sonstige Rekonstruktion an D Kreuzbändern, offen chir	81.54.13↔	Patellaersatz des Kniegelenkes
81.45.99↔	Sonstige Rekonstruktion an den Kreuzbändern, sonstige	81.54.14↔	Sonderprothese des Kniegelenkes
81.46↔	Sonstige Rekonstruktion am Kollateralband	81.54.99↔	Totalendoprothese des Kniegelenks, sonstige
81.47.00↔	Sonstige Rekonstruktion am Kniegelenk, n.n.bez.	81.55.00↔	Revision einer Knieprothese, n.n.bez.
81.47.10↔	Refixation e osteochondralen Fragmentes a Kniegelenk	81.55.10↔	Revision einer Knieprothese, ohne Wechsel
81.47.11↔	Refixation e osteochondralen Fragm a Kniegelenk, arthr	81.55.11↔	Revision e Knieprothese und Wechsel e Patellaersatzes
81.47.12↔	Subchondrale Spongiosaplastik am Kniegelenk	81.55.12↔	Revision e Knieproth und Neuimpl e Knieendoprothese
81.47.13↔	Subchondrale Spongiosaplastik a Kniegelenk, arthr	81.55.99↔	Revision einer Knieprothese, sonstige
81.47.14↔	Meniskusrefixation	81.56↔	Totalprothese des oberen Sprunggelenks
81.47.15↔	Meniskusrefixation, arthroskopisch	81.57.00↔	Gelenkersatz an Fuss und Zehen, n.n.bez.
81.47.16↔	Meiniskustransplantation	81.57.10↔	Gelenkersatz an Fuss und Zehen, Fußwurzelendoprothese
81.47.17↔	Knorpeltx u Implant von ivitro herg Gewkult a Kniegel	81.57.11↔	Gelenkersatz an Fuss und Zehen, Vorfuß- o Zehenendoproth
81.47.18↔	Knrpitx u Implnt v ivt hrg Gwklt a Kniegl, arthr	81.57.99↔	Gelenkersatz an Fuss und Zehen, sonstige
81.47.19↔	Knöchel Refixation eines Kreuzbandes, offen chir	81.59.00↔	Revision des Gelenkersatzes der unteren Extremitäten, nnbez
81.47.20↔	Knöchel Refixation eines Kreuzbandes, arthroskopisch	81.59.10↔	Revision d Gellers d unteren Extrem, ohne Wechsel
81.47.21↔	Knorpelglättung am Kniegelenk	81.59.11↔	Revision und Wechsel einer Sprunggelenkendoprothese
81.47.22↔	Knorpelglättung am Kniegelenk, arthroskopisch	81.59.12↔	Revision und Wechsel einer Fusswurzelendoprothese
81.47.23↔	Subchondrale Knocheneröffnung am Kniegelenk	81.59.13↔	Revision und Wechsel e Vorfussoder Zehenendoprothese
81.47.24↔	Subchondrale Knocheneröffnung a Kniegelenk, arthr	81.59.99↔	Revision des Gelenkersatzes der unteren Extremitäten, sonst
81.47.25↔	Subch Knocherröf a Kniegel m Einbr e azell Impl, arthr	81.62.00↔	Spondylodes o Reop e Spondylodes v 23 Wirb, n.n.bez.
81.47.26↔	Implnt e ptiendndvduelln mtllschn Knrplrsts a Kniegl	81.62.10↔	Spondylodese von 2 Wirbeln, dorsal
81.47.27↔	Resektionsarthroplastik am Kniegelenk	81.62.11↔	Spondylodes v 2 Wirbeln, dors u vent komb, interkorp
81.47.30↔	Sonstige Refixation und Naht a Kapselbapp d Kniegel	81.62.12↔	Spondylodese von 2 Wirbeln, ventral, interkorporell
81.47.31↔	Sonstige Bandplastik am Kniegelenk, offen chirurgisch	81.62.13↔	Spondylodese von 2 Wirbeln, dorsal, dynamisch
81.47.40↔	Sonstige Reko a Kniegel, Patel und ihr Halteapp	81.62.20↔	Spondylodese von 3 Wirbeln, dorsal
81.47.90↔	Sonstige Rekonstruktion am Kniegelenk, arthroskopisch	81.62.21↔	Spondylodes v 3 Wirbeln, dors u vent komb, interkorp
81.47.99↔	Sonstige Rekonstruktion am Kniegelenk, sonstige	81.62.22↔	Spondylodese von 3 Wirbeln, ventral, interkorporell
81.49.00↔	Sonstige Rekonstruktion am Sprunggelenk, n.n.bez.	81.62.23↔	Spondylodese von 3 Wirbeln, dorsal, dynamisch
81.49.10↔	Refixation e osteoch Fragm, Ob Sprunggelenk, arthr	81.62.99↔	Spondylodese o Reop e Spondylodese von 23 Wirbeln, so
81.49.11↔	Ref e osteoch Fragm, Ob Sprunggelenk, offen chir	81.63.00↔	Spondylodes o Reop e Spondylodes v 48 Wirb, n.n.bez.
81.49.12↔	Ref e osteoch Fragm, Unteres Sprunggelenk, arthr	81.63.10↔	Spondylodese von 4 - 6 Wirbeln, dorsal
81.49.13↔	Ref e osteoch Fragm, Unteres Sprunggelenk, offen chir	81.63.11↔	Spondylodes v 4 6 Wirb, dors u vent komb, interkorp
81.49.14↔	Subchondrale Spongiosaplastik, Ob Sprunggelenk, arthr	81.63.12↔	Spondylodese von 4 - 6 Wirbeln, ventral, interkorporell
81.49.15↔	Subchondrale Spongiosaplastik, Ob Sg, offen chir	81.63.13↔	Spondylodese von 4 - 6 Wirbeln, dorsal, dynamisch
81.49.16↔	Subchondrale Spongiosaplastik, Unteres Sg, arthr	81.63.20↔	Spondylodese von 7 - 8 Wirbeln, dorsal
81.49.17↔	Subchondrale Spongiosaplastik, Unteres Sg, offen chir	81.63.21↔	Spondylodes v 7 8 Wirb, dors u vent komb, interkorp
81.49.18↔	Knorpeltx u Implant v ivit herg Gewkult, Ob Sg, arthr	81.63.22↔	Spondylodese von 7 - 8 Wirbeln, ventral, interkorporell
81.49.19↔	Knrpitx u Implnt v ivt hrg Gwklt, Ob Sg, ofn chr	81.63.23↔	Spondylodese von 7 - 8 Wirbeln, dorsal, dynamisch
81.49.20↔	Knorpeltx u Implant v ivit herg Gewkult, Unt Sg, arthr	81.63.99↔	Spondylodese o Reop e Spondylodese von 48 Wirbeln, so
81.49.21↔	Knrpitx u Implnt v ivt hrg Gwklt, Unt Sg, ofn chr	81.64.00↔	Spondylodes o Reop e Spndylods v 9 o mhr Wrb, n.n.bz.
81.49.22↔	Knorpelglättung, Oberes Sprunggelenk, arthroskopisch	81.64.10↔	Spondylodese von 9 oder mehr Wirbeln, dorsal
81.49.23↔	Knorpelglättung, Oberes Sprunggelenk, offen chirurgisch	81.64.11↔	Spondylodes v 9 o mhr Wrb, drs u vnt kmb, intrkrpl
81.49.24↔	Knorpelglättung, Unteres Sprunggelenk, arthroskopisch	81.64.99↔	Spondylodes o Reop e Spondylodes v 9 o mehr Wirb, so
81.49.25↔	Knorpelglättung, Unteres Sprunggelenk, offen chir	81.65.00↔	Vertebroplastik, n.n.bez.
81.49.26↔	Subchondrale Knocherröf, Oberes Sprunggelenk, arthr	81.65.10↔	Vertebroplastik, 1 Wirbelkörper
81.49.27↔	Subchondrale Knocherröf, Ob Sprunggelenk, offen chir	81.65.11↔	Vertebroplastik, 2 Wirbelkörper
81.49.28↔	Subchondrale Knocherröf, Unteres Sprunggelenk, arthr	81.65.12↔	Vertebroplastik, 3 Wirbelkörper
81.49.29↔	Subchondrale Knocherröf, Unteres Sg, offen chir	81.65.13↔	Vertebroplastik, 4 und mehr Wirbelkörper
81.49.30↔	Subch Knocherröf m Einbr e azell Impl, Ob Sg, arthr	81.65.99↔	Vertebroplastik, sonstige
81.49.31↔	Subch Knocherröf m Einbr e azell Impl, Unt Sg, arthr	81.66.00↔	Kyphoplastik, n.n.bez.
81.49.32↔	Resektionsarthroplastik am Sprunggelenk	81.66.10↔	Kyphoplastik, 1 Wirbelkörper
81.49.33↔	Refixation und Plast a Kapselbapp d ob Sprunggelenkes	81.66.11↔	Kyphoplastik, 2 Wirbelkörper
81.49.99↔	Sonstige Rekonstruktion am Sprunggelenk, sonstige	81.66.12↔	Kyphoplastik, 3 Wirbelkörper
81.51.00↔	Totalendoprothese des Hüftgelenks, n.n.bez.	81.66.13↔	Kyphoplastik, 4 und mehr Wirbelkörper
81.51.10↔	Totalendoprothese des Hüftgelenks, Sonderprothese	81.66.99↔	Kyphoplastik, sonstige
81.51.99↔	Totalendoprothese des Hüftgelenks, sonstige	81.71.00↔	Arthropl m Implant a Metakarpophal und lpg, n.n.bez.
81.52.00↔	Partielle Hüftarthroplastik, n.n.bez.	81.71.10↔	Inplantation einer sonstigen Fingergelenkendoprothese
81.52.10↔	Partielle Hüftarthpl, Femurkprot und Duokopproth	81.71.99↔	Arthpastk m Impl a Metakarpophal- u Interphalangelek, so
81.52.11↔	Part Hüftarthpl, Gelpfannstüsch und GelschnPfanne	81.72↔	Arthropl ohne Implant a Metakarpophalangeal und lpg
81.52.99↔	Partielle Hüftarthroplastik, sonstige	81.73↔	Totaler Handgelenkersatz

81.74.00↔	Arthropl m Implant a Karpok oder Karpomgel, n.n.bez.	81.90.20↔	Autg matrixinduzierte Chondrozyttx an Gel, offen chir
81.74.10↔	Implantation einer Daumensattelgelenkendoprothese	81.90.99↔	Chondrozytentransplantation, sonstige
81.74.99↔	Arthropl m Implant a Karpok oder Karpomgel, sonstige	81.93.00↔	Naht an Kapsel od Ligament der oberen Extremitäten, n.n.bez.
81.75↔	Arthropl ohne Implant a Karpok oder Kmg	81.93.10↔	Naht des Bandapparates der Klavikula
81.79↔	Sonstige Rekonstruktion an Hand, Fingern und Handgelenk	81.93.20↔	Naht des radioulnaren Ringbandes
81.80↔	Totalprothese des Schultergelenks	81.93.21↔	Naht des distalen radioulnaren Bandapparates
81.81↔	Partielle Prothese des Schultergelenks	81.93.30↔	Nht an Kaps o Lig d ob Extrem, Handwur und Mitthand
81.82.00↔	Plast Reko b rez Schulterluxation, n.n.bez.	81.93.99↔	Naht an Kapsel o Ligament der oberen Extremitäten, sonst
81.82.10↔	Plst Rk b rz Schllx, Rf d Lbrm glnoidl, arthr	81.94↔	Naht an Kapsel oder Ligament von Sprunggelenk oder Fuss
81.82.11↔	Plst Rk b rz Schllx, Kpslrf m Fx a Glnoid, arthr	81.95.00↔	Nht an Kaps o Lig d übrigen unteren Extrem, n.n.bez.
81.82.19↔	Plast Reko b rez Schulterluxation, sonstige, arthr	81.95.10↔	Nht Kps o Lg d übrgn unt Extm, Nht d vrd Kreuzb, arthr
81.82.20↔	Plast Reko b rez Schullux, Ref d Limbus, offen chir	81.95.11↔	Nht Kps o Lg d üb unt Extm, Nht d vrd Kreuzb, offn chr
81.82.21↔	Plst Rk b rz Schllx, Vrd u hnt Pfnnrnrdplstk	81.95.12↔	Nht Kps o Lg d übrgn unt Extm, Nht d hnt Kreuzb, arthr
81.82.22↔	Plast Reko b rez Schullux, Vord u hint Kapselplastik	81.95.13↔	Nht Kps o Lg d üb unt Extm, Nht d hnt Kreuzb, offn chr
81.82.29↔	Plast Reko b rez Schullux, sonstige, offen chir	81.95.14↔	Nht Kps o Lg d üb unt Extm, Nht md Kpslb Ingr a Mnsks, arthr
81.82.99↔	Plast Reko b rez Schulterluxation, sonstige	81.95.15↔	Nht Kps o Lg d üb unt Extm, Nht md Kpslb Engr a Mnsks, offchr
81.83.00↔	Sonstiger Eingriff am Schultergelenk, n.n.bez.	81.95.16↔	Nht Kps o Lg d übrgn unt Extm, Nht d lt Kpslbpp, arthr
81.83.10↔	Refixation e osteochondralen Fragm, Humerogel, arthr	81.95.17↔	Nht Kps o Lg d üb unt Extm, Nht d lt Kpslbpp, offn chr
81.83.11↔	Refixation e osteoch Fragm, Humerogel, offen chir	81.95.18↔	Nht Kps o Lg d üb unt Extm, Nht d drs Kpslbpp, offn chr
81.83.12↔	Refixation e osteoch Fragm, Akromklavikgel, arthr	81.95.99↔	Nht an Kaps o Lig d übrigen unteren Extrem, sonstige
81.83.13↔	Refixation e osteoch Fragm, Akromklavikgel, offen chir	81.96.00↔	Sonstige Rekonstruktion an Gelenken, n.n.bez.
81.83.14↔	Subchondrale Spongiosaplastik, Humerogel, arthr	81.96.10↔	Sonstige Reko an Gel, Sternoklavikulargelenk, n.n.bez.
81.83.15↔	Subchondrale Spongiosaplastik, Humerogel, offen chir	81.96.11↔	S Rk an Gl, Strnklgl, Rf e osteoch Frgm, arthr
81.83.16↔	Subchondrale Spongiosaplastik, Akromklavikgel, arthr	81.96.12↔	S Rk an Gl, Strnklgl, Rf e osteoch Frgm, offn chrgrsch
81.83.17↔	Subchondrale Spongplast, Akromklavikgel, offen chir	81.96.13↔	So Reko an Gel, Sternoklgel, Subch Spongplast, arthr
81.83.18↔	Knrlptx u Implnt v ivt hrg Gwklt, Hmrgl, arthr	81.96.14↔	S Rk an Gl, Strnklgl, Sbch Spngplst, offn chr
81.83.19↔	Knrlptx u Implnt v ivt hrg Gwklt, Hmrgl, offn chr	81.96.15↔	S Rk Gl, Strnklgl, Knrlptx u Impl v ivt hrg Gwklt, arthr
81.83.20↔	Knrlptx u Implnt v ivt hrg Gwklt, Akrmklvkgel, arthr	81.96.16↔	S Rk Gl, Strnklgl, Knrlptx u Impl v ivt hrg Gwklt, offn chr
81.83.21↔	Knrlptx u Implnt v ivt hrg Gwklt, Akrmklvkgel, offn chr	81.96.17↔	So Reko an Gel, Sternoklgel, Knorpelgl, arthr
81.83.22↔	Knorpelglättung, Humeroglenoidalgelenk, arthroskopisch	81.96.18↔	So Reko an Gel, Sternoklgel, Knorpelgl, offen chir
81.83.23↔	Knorpelglättung, Humeroglenoidalgelenk, offen chir	81.96.19↔	Sonstige Reko an Gel, Sternoklavikulargelenk, sonstige
81.83.24↔	Knorpelglättung, Akromklavikgel, arthroskopisch	81.96.1a↔	So Reko an Gel, Sternoklgel, Subch Knocheröff, arthr
81.83.25↔	Knorpelglättung, Akromklavikgel, offen chirurgisch	81.96.1b↔	S Rk an Gl, Strnklgl, Sbch Knchröff, offn chr
81.83.26↔	Subchondrale Knochenöffnung, Humerogel, arthr	81.96.1c↔	S Rk Gl, Strnklgl, Sbch Knchröff m Enbr e azillläm Impl, arthr
81.83.27↔	Subchondrale Knochenöffnung, Humerogel, offen chir	81.96.20↔	Sonst Rekonstruktion an Gelenken, Handgelenk, n.n.bez.
81.83.28↔	Subchondrale Knochenöffnung, Akromklavikgel, arthr	81.96.21↔	So Reko an Gel, Hdgel, Ref e osteoch Fragm, arthr
81.83.29↔	Subchondrale Knocheröff, Akromklavikgel, offen chir	81.96.22↔	So Reko an Gel, Hdgel, Ref e osteoch Fragm, offen chir
81.83.30↔	Sbch Knchröff m Enbr e azll Impl, Hmrgl, arthr	81.96.23↔	So Reko an Gel, Hdgel, Subchondrale Spongplast, arthr
81.83.31↔	Sbch Knchröff m Enbr e azll Impl, Akrmklvkgel, arthr	81.96.24↔	So Reko an Gel, Hdgel, Subch Spongplast, offen chir
81.83.32↔	Refixation des Labrum glenoidale, arthroskopisch	81.96.25↔	S Rk Gl, Hdgl, Knrlptx u Implnt v ivt hrg Gwklt, arthr
81.83.33↔	Erweiterung des subakromialen Raumes, arthroskopisch	81.96.26↔	S Rk Gl, Hdgl, Knrlptx u Impl v ivt hrg Gwklt, offn chr
81.83.34↔	Kapselraffung mit Fixation am Glenoid, arthroskopisch	81.96.27↔	Sonstige Reko an Gel, Hdgel, Knorpelgl, arthr
81.83.39↔	Ref und Plast a Kapselbapp d Schultergel, so, arthr	81.96.28↔	Sonstige Reko an Gel, Hdgel, Knorpelgl, offen chir
81.83.40↔	Resektionsarthroplastik am Schultergelenk	81.96.29↔	Sonst Rekonstruktion an Gelenken, Handgelenk, sonst
81.83.41↔	Refixation des Limbus, offen chirurgisch	81.96.2a↔	So Reko an Gel, Hdgel, Subchondrale Knochenöff, arthr
81.83.42↔	Vordere und Hintere Pfannenrandplastik	81.96.2b↔	So Reko an Gel, Hdgel, Subch Knochenöff, offen chir
81.83.43↔	Vordere und Hintere Kapselplastik	81.96.2c↔	S Rk Gl, Hdgl, Sbch Knchröff m Enbr e azll Impl, arthr
81.83.44↔	Akrmioplstk m Drchtr d Lgmntm crcoacrmial, offn chr	81.96.30↔	Sonst Rekonstruktion an Gelenken, Iliosakralgelenk, n.n.bez.
81.83.49↔	Ref u Plast a Kapselbapp d Schultergel, so, offen chir	81.96.31↔	So Reko an Gel, Iliosgel, Ref e osteoch Fragm, arthr
81.83.99↔	Sonstiger Eingriff am Schultergelenk, sonstige	81.96.32↔	S Rk an Gl, Iliosgl, Rf e osteoch Frgm, offn chr
81.84↔	Totalprothese des Ellbogens	81.96.33↔	So Reko an Gel, Iliosgel, Subch Spongplast, arthr
81.85.00↔	Sonstige Rekonstruktion am Ellbogen, n.n.bez.	81.96.34↔	So Reko an Gel, Iliosgel, Subch Spongplast, offen chir
81.85.10↔	Refixation e osteochondralen Fragmentes a Ellb, arthr	81.96.35↔	S Rk Gl, Iliosgl, Knrlptx u Impl v ivt hrg Gwklt, arthr
81.85.11↔	Refixation e osteochondralen Fragm a Ellb, offen chir	81.96.36↔	S Rk Gl, Iliosgl, Knrlptx u Impl v ivt hrg Gwklt, offn chr
81.85.12↔	Subchondrale Spongiosaplastik a Ellenbogen, arthr	81.96.37↔	Sonstige Reko an Gel, Iliosgel, Knorpelgl, arthr
81.85.13↔	Subchondrale Spongiosaplastik a Ellenbogen, offen chir	81.96.38↔	Sonstige Reko an Gel, Iliosgel, Knorpelgl, offen chir
81.85.14↔	Knorpeltx u Implant a Ellb v ivt herg Gewkult, arthr	81.96.39↔	Sonst Rekonstruktion an Gelenken, Iliosakralgelenk, sonst
81.85.15↔	Knrlptx u Implnt a Ellb v ivt hrg Gwklt, offn chr	81.96.3a↔	So Reko an Gel, Iliosgel, Subch Knochenöff, arthr
81.85.16↔	Knorpelglättung am Ellenbogen, arthroskopisch	81.96.3b↔	S Rk an Gl, Iliosgl, Sbch Knchröff, offn chr
81.85.17↔	Knorpelglättung am Ellenbogen, offen chirurgisch	81.96.3c↔	S Rk Gl, Iliosgl, Sbch Knchröff m Enbr e azll Impl, arthr
81.85.18↔	Subchondrale Knochenöffnung a Ellenbogen, arthr	81.96.40↔	So Reko an Gel, Prox Tibiofibulargelenk, n.n.bez.
81.85.19↔	Subchondrale Knochenöffnung a Ellenbogen, offen chir	81.96.41↔	S Rk an Gl, Prx Tbiofbgl, Rf e osteoch Frgm, arthr
81.85.20↔	Subch Knocheröff a Ellb m Einbr e azell Impl, arthr	81.96.42↔	S Rk an Gl, Prx Tbiofbgl, Rf e osteoch Frgm, offn chr
81.85.21↔	Resektionsarthroplastik am Ellenbogengelenk	81.96.43↔	S Rk an Gl, Prx Tbiofbgl, Sbch Spngplst, arthr
81.85.30↔	Prothetischer Ersatz der distalen Humerusgelenkfläche	81.96.44↔	S Rk an Gl, Prx Tbiofbgl, Sbch Spngplst, offn chr
81.85.31↔	Sonstige Rekonstruktion am Ellbogen, Radiuskopfprothese	81.96.45↔	S Rk Gl, Prx Tbiofbgl, Knrlptx u Impl v ivt hrg Gwklt, arthr
81.85.32↔	Sonstige Rekonstruktion am Ellbogen, Ulnakopfprothese	81.96.46↔	S Rk Gl, Prx Tbiofbgl, Knrlptx u Impl v ivt hrg Gwklt, offn chr
81.85.99↔	Sonstige Rekonstruktion am Ellbogen, sonstige	81.96.47↔	So Reko an Gel, Prox Tibiofbgl, Knorpelgl, arthr
81.90.00↔	Chondrozytentransplantation, n.n.bez.	81.96.48↔	S Rk an Gl, Prx Tbiofbgl, Knrlptgl, offn chr
81.90.10↔	Autg matrixinduzierte Chondrozyttx an Gelenken, arthr	81.96.49↔	So Reko an Gel, Prox Tibiofibulargelenk, So

81.96.4a↔	S Rk an Gl, Prx Tbiofbgl, Sbch Knchnröf, arthr	81.97.12↔	Revision und Wechsel einer Humeruskopfprothese
81.96.4b↔	S Rk an Gl, Prx Tbiofbgl, Sbch Knchnröf, offn chr	81.97.13↔	Rev und Wechsel e Totalprothese d Ellenbogengelenkes
81.96.4c↔	S Rk Gl, Prx Tbiofbgl, Sbch Knchnröf m Enbr e azll Impl, arthr	81.97.14↔	Revision und Wechsel einer Radiuskopfprothese
81.96.50↔	Sonstige Rekonstruktion an Gel, Metatarsgel, n.n.bez.	81.97.15↔	Revision und Wechsel einer Handgelenkendothrose
81.96.51↔	S Rk an Gl, Mtrsgl, Rf e osteoch Frgm, arthr	81.97.16↔	Revision und Wechsel einer Daumstangelprot
81.96.52↔	S Rk an Gl, Mtrsgl, Rf e osteoch Frgm, offn chr	81.97.17↔	Revision und Wechsel e sonstigen Fingergelendprot
81.96.53↔	So Reko an Gel, Metatarsgel, Subch Spongplast, arthr	81.97.99↔	Revision einer Gelenkprothese an der oberen Extremität, so
81.96.54↔	S Rk an Gl, Mtrsgl, Sbch Spngplst, offn chr	81.98↔	Sonstige diagnostische Massnahmen an Gelenkstrukturen
81.96.55↔	S Rk Gl, Mtrsgl, Knrpltx u Impl v ivt hrg Gwklt, arthr	81.99.00↔	Sonst Operationen an Gelenken und Gelenkstrukturen, nnbez
81.96.56↔	S Rk Gl, Mtrsgl, Knrpltx u Impl v ivt hrg Gwklt, offn chr	81.99.10↔	Arthroskopische Revision eines Gelenkes, n.n.bez
81.96.57↔	Sonstige Reko an Gel, Metatarsgel, Knorpelgl, arthr	81.99.11↔	Arthr Revision eines Gelenkes, Humeroglenoidalgelenk
81.96.58↔	So Reko an Gel, Metatarsgel, Knorpelgl, offn chir	81.99.12↔	Arthr Revision eines Gelenkes, Akromioklavikulargelenk
81.96.59↔	Sonstige Rekonstruktion an Gel, Metatarsgel, sonstige	81.99.13↔	Arthr Revision eines Gelenkes, Sternoklavikulargelenk
81.96.5a↔	So Reko an Gel, Metatarsgel, Subch Knocheneröf, arthr	81.99.14↔	Arthroskopische Revision eines Gelenkes, Ellbogen
81.96.5b↔	S Rk an Gl, Mtrsgl, Sbch Knchnröf, offn chr	81.99.15↔	Arthroskopische Revision eines Gelenkes, Handgelenk
81.96.5c↔	S Rk Gl, Mtrsgl, Sbch Knchnröf m Enbr e azll Impl, arthr	81.99.16↔	Arthroskopische Revision eines Gelenkes, Iliosakralgelenk
81.96.60↔	Sonst Rekonstruktion an Gelenken, Zehengelenk, n.n.bez.	81.99.17↔	Arthroskopische Revision eines Gelenkes, Symphyse
81.96.61↔	So Reko an Gel, Zehengel, Ref e osteoch Fragm, arthr	81.99.18↔	Arthroskopische Revision eines Gelenkes, Hüftgelenk
81.96.62↔	S Rk an Gl, Zhngl, Rf e osteoch Frgm, offn chr	81.99.19↔	Arthroskopische Revision eines Gelenkes, Sonstige
81.96.63↔	So Reko an Gel, Zehengelenk, Subch Spongplast, arthr	81.99.1a↔	Arthroskopische Revision eines Gelenkes, Kniegelenk
81.96.64↔	So Reko an Gel, Zehengel, Subch Spongplast, offn chir	81.99.1b↔	Arthr Revision e Gel, Proximales Tibiofibulargelenk
81.96.65↔	S Rk Gl, Zhngl, Knrpltx u Implnt v ivt hrg Gwklt, arthr	81.99.1c↔	Arthr Revision eines Gelenkes, Oberes Sprunggelenk
81.96.66↔	S Rk Gl, Zhngl, Knrpltx u Impl v ivt hrg Gwklt, offn chr	81.99.1d↔	Arthr Revision eines Gelenkes, Unteres Sprunggelenk
81.96.67↔	Sonstige Reko an Gel, Zehengelenk, Knorpelgl, arthr	81.99.1e↔	Arthr Revision e Gel, Fuss und Zehengelenk sonstige
81.96.68↔	So Reko an Gel, Zehengelenk, Knorpelgl, offn chir	81.99.1f↔	Arthr Revision e Gelenkes, Metatarsophalangealgelenk
81.96.69↔	Sonst Rekonstruktion an Gelenken, Zehengelenk, sonst	81.99.1g↔	Arthroskopische Revision eines Gelenkes, Zehengelenk
81.96.6a↔	So Reko an Gel, Zehengelenk, Subch Knocheneröf, arthr	81.99.20↔	Offen chirurgische Revision eines Gelenkes, n.n.bez.
81.96.6b↔	S Rk an Gl, Zhngl, Sbch Knchnröf, offn chr	81.99.21↔	Offen Chir Revision e Gelenkes, Humeroglenoidalgelenk
81.96.6c↔	S Rk Gl, Zhngl, Sbch Knchnröf m Enbr e azll Impl, arthr	81.99.22↔	Offen Chir Revision eines Gelenkes, Akromioklavikel
81.96.70↔	Sonstige Reko an Gel, sonstige Gel d Fusses, n.n.bez.	81.99.23↔	Offen Chir Revision e Gelenkes, Sternoklavikulargelenk
81.96.71↔	S Rk an Gl, S Gl d Fsss, Rf e osteoch Frgm, arthr	81.99.24↔	Offen chirurgische Revision eines Gelenkes, Ellbogen
81.96.72↔	S Rk an Gl, S Gl d Fsss, Rf e osteoch Frgm, offn chr	81.99.25↔	Offen chirurgische Revision eines Gelenkes, Handgelenk
81.96.73↔	S Rk an Gl, S Gl d Fsss, Sbch Spngplst, arthr	81.99.26↔	Offen chirurgische Revision eines Gelenkes, Iliosakralgelenk
81.96.74↔	S Rk an Gl, S Gl d Fsss, Sbch Spngplst, offn chr	81.99.27↔	Offen chirurgische Revision eines Gelenkes, Symphyse
81.96.75↔	S Rk Gl, S Gl d Fsss, Knrpltx u Impl v ivt hrg Gwklt, arthr	81.99.28↔	Offen chirurgische Revision eines Gelenkes, Hüftgelenk
81.96.76↔	S Rk Gl, S Gl d Fsss, Knrpltx u Impl v ivt hrg Gwklt, offn chr	81.99.29↔	Offen chirurgische Revision eines Gelenkes, sonstige
81.96.77↔	So Reko an Gel, So Gel d Fusses, Knorpelgl, arthr	81.99.2a↔	Offen chirurgische Revision eines Gelenkes, Kniegelenk
81.96.78↔	So Reko an Gel, So Gel d Fusses, Knorpelgl, offn chir	81.99.2b↔	Offen Chir Revision e Gel, Prox Tibiofibulargelenk
81.96.79↔	Sonstige Reko an Gel, sonstige Fuss, sonstige	81.99.2c↔	Offen chirurgische Revision eines Gelenkes, Oberes Sprunggl
81.96.7a↔	S Rk an Gl, S Gl d Fsss, Sbch Knchnröf, arthr	81.99.2d↔	Offen chirurgische Revision eines Gelenkes, Unteres Sprunggl
81.96.7b↔	S Rk an Gl, S Gl d Fsss, Sbch Knchnröf, offn chr	81.99.2e↔	Offen Chir Rev e Gel, Fuss und Zehengelenk sonstige
81.96.7c↔	S Rk Gl, S Gl d Fsss, Sbch Knchnröf m Enbr e azll Impl, arthr	81.99.2f↔	Offen Chir Revision e Gel, Metatarsophalangealgelenk
81.96.80↔	Sonstige Rekonstruktion an and näher bez Gel, n.n.bez.	81.99.2g↔	Offen chirurgische Revision eines Gelenkes, Zehengelenk
81.96.81↔	So Reko an and näh bez Gel, Ref e osteoch Fragm, arthr	81.99.30↔	Arthroskopische Operationen am Gelenkknorpel, n.n.bez.
81.96.82↔	S Rk an and näh bz Gl, Rf e osteoch Frgm, offn chr	81.99.31↔	Arthr Operation a Gelenkknorpel, Humeroglenoidalgelenk
81.96.83↔	So Reko an and näh bez Gel, Subch Spongplast, arthr	81.99.32↔	Arthr Operation a Gelenkknorpel, Akromioklavikel
81.96.84↔	S Rk an and näh bz Gl, Sbch Spngplst, offn chr	81.99.33↔	Arthr Operation a Gelkn, Sternoklavikulargelenk
81.96.85↔	S Rk and näh bz Gl, Knrpltx u Impl v ivt hrg Gwklt, arthr	81.99.34↔	Arthroskopische Operation am Gelenkknorpel, Ellbogen
81.96.86↔	S Rk and näh bz Gl, Knrpltx u Impl v ivt hrg Gwklt, offn chr	81.99.35↔	Arthroskopische Operation am Gelenkknorpel, Handgelenk
81.96.87↔	Sonstige Reko an and näh bez Gel, Knorpelgl, arthr	81.99.36↔	Arthroskopische Operation am Gelenkknorpel, Iliosakralgelenk
81.96.88↔	So Reko an and näh bez Gel, Knorpelgl, offn chir	81.99.37↔	Arthroskopische Operation am Gelenkknorpel, Symphyse
81.96.89↔	Sonstige Rekonstruktion an and näher bez Gel, sonstige	81.99.38↔	Arthroskopische Operation am Gelenkknorpel, Hüftgelenk
81.96.8a↔	So Reko an and näh bez Gel, Subch Knocheneröf, arthr	81.99.39↔	Arthroskopische Operationen am Gelenkknorpel, sonstige
81.96.8b↔	S Rk an and näh bz Gl, Sbch Knchnröf, offn chr	81.99.3a↔	Arthr Operation a Gelkn und an D Menisken, Kniegelenk
81.96.8c↔	S Rk and näh bz Gl, Sbch Knchnröf m Enbr e azll Impl, arthr	81.99.3b↔	Arthr Operation a Gelkn, Proximales Tibiofibulargelenk
81.96.90↔	Sonstige gelrek und gelp Eingr, n.n.bez.	81.99.3c↔	Arthr Operation am Gelenkknorpel, Oberes Sprunggelenk
81.96.91↔	So gelrek u gelp Eingr, Nht e Kaps o Kollateralbandes	81.99.3d↔	Arthr Operation am Gelenkknorpel, Unteres Sprunggelenk
81.96.92↔	So gelrek und gelp Eingr, Ref a Kapselbapp and Gel	81.99.3e↔	Arthr Op a Gelkn, Fuss und Zehengelenk sonstige
81.96.93↔	So gelrek und gelp Eingr, Implant/Entf e Kollagenmen	81.99.3f↔	Arthr Operation a Gelkn, Metatarsophalangealgelenk
81.96.94↔	S glrk u gpl Engr, Implnt/Entf e Kilgnmn, arthr	81.99.3g↔	Arthroskopische Operation am Gelenkknorpel, Zehengelenk
81.96.95↔	S glrk u gpl Engr Implnt e Endprth an Gl d ob Extrem, S	81.99.40↔	Offen chirurgische Operationen am Gelenkknorpel, n.n.bez.
81.96.96↔	S glrk u gpl Engr, Enbr v Abstdshltn (z.B. n Entf e Endprth)	81.99.41↔	Offen Chir Operation a Gelkn, Humeroglenoidalgelenk
81.96.97↔	S glrk u gpl Engr, Kpl Erstimp/Wchslop Gelep m Kners, Ers bn Gl	81.99.42↔	Offen Chir Operation a Gelenkknorpel, Akromioklavikel
81.96.98↔	Sonstige gelrek und gelp Eingr, Resektpl a Hdgel	81.99.43↔	Offen Chir Operation a Gelkn, Sternoklavikulargelenk
81.96.99↔	Sonstige Rekonstruktion an Gelenken, sonstige	81.99.44↔	Offen chirurgische Operation am Gelenkknorpel, Ellbogen
81.96.9a↔	So gelrek und gelp Eingr, Resektpl an Gel d Fusses	81.99.45↔	Offen chirurgische Operation am Gelenkknorpel, Handgelenk
81.96.9b↔	Sonstige gelrek und gelp Eingr, sonstige gelp Eingr	81.99.46↔	Offen chirurgische Op am Gelenkknorpel, Iliosakralgelenk
81.97.00↔	Revision einer Gelenkprothese a d ob Extremität, nnbez	81.99.47↔	Offen chirurgische Operation am Gelenkknorpel, Symphyse
81.97.10↔	Revision e Gelproth an d oberen Extrem, ohne Wechsel	81.99.48↔	Offen chirurgische Operation am Gelenkknorpel, Hüftgelenk
81.97.11↔	Revision und Wechsel e Totalprothese d Schultergelenkes	81.99.49↔	Offen chirurgische Operation am Gelenkknorpel, sonstige

81.99.4a↔	Offen Chir Op a Gelkn und an D Menisken, Kniegel	82.34↔	Exzision von Muskel oder Faszie der Hand zur Transplantation
81.99.4b↔	Offen Chir Op a Gelkn, Proximales Tibiofibulargelenk	82.35.00↔	Sonstige Fasziektomie der Hand, n.n.bez.
81.99.4c↔	Offen Chir Operation a Gelkn, Oberes Sprunggelenk	82.35.10↔	Fasziektomie der Hohlhand
81.99.4d↔	Offen Chir Operation a Gelkn, Unteres Sprunggelenk	82.35.11↔	Fasziektomie der Hand und Finger mit Neurolyse
81.99.4e↔	Offen Chir Op a Gelkn, Fuss und Zehengelenk sonstige	82.35.12↔	Faszieekt d Hand und Fing m Neurolyse und Arteriolyse
81.99.4f↔	Offen Chir Operation a Gelkn, Metatarsgel	82.35.13↔	Fasziektomie der Hand und Finger mit Arthrolyse
81.99.4g↔	Offen chirurgische Operation am Gelenknorpel, Zehengelenk	82.35.99↔	Sonstige Fasziektomie der Hand, sonstige
81.99.50↔	Arthrorise und Temporäre Fixation eines Gelenkes, n.n.bez.	82.36↔	Sonstige Myektomie der Hand
81.99.51↔	Arthr und Temporäre Fix e Gel, Humero Glenoidalgelenk	82.39.00↔	Sonstige Exzision von Weichteilen der Hand, n.n.bez
81.99.52↔	Arthr und Temporäre Fix e Gelenkes, Akromklavikgel	82.39.10↔	So Exz v Weicht d Hand, Exz v Sehnscheiden d Hand
81.99.53↔	Arthr und Temporäre Fix e Gel, Sternoklavikulargelenk	82.39.99↔	Sonstige Exzision von Weichteilen der Hand, sonstige
81.99.54↔	Arthrorise und Temporäre Fixation eines Gelenkes, Ellbogen	82.41↔	Naht an einer Sehnscheide der Hand
81.99.55↔	Arthrorise und Temporäre Fixation eines Gelenkes, Handgelenk	82.42↔	Sekundäre Naht an einer Beugesehne der Hand
81.99.56↔	Arthr und Temporäre Fix e Gelenkes, Iliosakralgelenk	82.43↔	Sekundäre Naht an einer anderen Sehne der Hand
81.99.57↔	Arthrorise und Temporäre Fixation eines Gelenkes, Symphyse	82.44↔	Sonstige Naht an einer Beugesehne der Hand
81.99.58↔	Arthrorise und Temporäre Fixation eines Gelenkes, Hüftgelenk	82.45↔	Sonstige Naht an einer anderen Sehne der Hand
81.99.59↔	Arthrorise und Temporäre Fixation, sonstige	82.46.00↔	Naht an Muskel oder Faszie der Hand, n.n.bez.
81.99.5a↔	Arthrorise und Temporäre Fixation eines Gelenkes, Kniegelenk	82.46.10↔	Naht an einer Faszie der Hand
81.99.5b↔	Arthr und Temporäre Fix e Gel, Prox Tibiofibulargelenk	82.46.20↔	Naht an einem Muskel der Hand
81.99.5c↔	Arthr und Temporäre Fix e Gel, Oberes Sprunggelenk	82.46.99↔	Naht an Muskel oder Faszie der Hand, sonstige
81.99.5d↔	Arthr und Temporäre Fix e Gel, Unteres Sprunggelenk	82.51↔	Verlängerung einer Sehne der Hand
81.99.5e↔	Arthr und Temporäre Fix e Gel, Fuss und Zehen, so	82.52↔	Verkürzung einer Sehne der Hand
81.99.5f↔	Arthr und Temporäre Fix e Gel, Metatarsgel	82.53↔	Reinsertion einer Sehne der Hand
81.99.5g↔	Arthrorise und Temp Fixation eines Gelenkes, Zehengelenk	82.54↔	Reinsertion eines Muskels der Hand
81.99.80↔	Sonstige Arthr Op an Gel und Gelstrukt, n.n.bez.	82.55↔	Sonstige Längenänderung an Muskel oder Sehne der Hand
81.99.81↔	Sonstige Arthr Op an Gel und Gelstrukt, Handglenk	82.56↔	Sonstr Transfer oder Transplantation einer Sehne der Hand
81.99.82↔	Sonstige Arthr Op an Gel und Gelstrukt, Kniegel	82.57.00↔	Sonstige Transposition einer Sehne der Hand, n.n.bez.
81.99.83↔	Sonstige Arthr Op an Gel und Gelstrukt, Ob Sg	82.57.10↔	So Transp e Sehn d Hand, Transp e Beugesehne d Hand
81.99.89↔	Sonstige Arthr Op an Gel und Gelstrukt, sonstige	82.57.99↔	Sonstige Transposition einer Sehne der Hand, sonstige
81.99.90↔	Sonstige offen Chir Op an Gel und Gelkn, n.n.bez.	82.58↔	Sonstr Transfer oder Transplantation eines Handmuskels
81.99.91↔	Sonstige offen Chir Op an Gel und Gelkn, Humerogel	82.59↔	Sonstige Transposition eines Handmuskels
81.99.92↔	So offen Chir Op an Gel und Gelkn, Akromklavikgel	82.61↔	Pollizisation mit Übertragung von Nerven und Blutversorgung
81.99.93↔	So offen Chir Op an Gel und Gelkn, Sternoklgel	82.69↔	Sonstige Rekonstruktion des Daumens
81.99.94↔	Sonstige offen Chir Operationen an Gel und Gelkn, Ellb	82.71↔	Rekonstruktion eines Ringbandes
81.99.95↔	So offen Chir Op an Gel u Gelkn, Prox Radioulnargelenk	82.72.00↔	Plast Op an d Hand m M o FaszTransplantat, n.n.bez.
81.99.96↔	Sonstige offen Chir Op an Gel und Gelkn, Hdgel	82.72.10↔	Plastische Op m M o FaszTransplantat an e Fing
81.99.97↔	Sonstige offen Chir Op an Gel und Gelkn, Iliosgel	82.72.11↔	Plast Op m M o FaszTransplantat an sonst Teil d Hand
81.99.98↔	Sonstige offen Chir Op an Gel und Gelkn, Hüftgel	82.72.99↔	Plast Op an d Hand m M o FaszTransplantat, sonstiges
81.99.99↔	Sonst Operationen an Gelenken und Gelenkstrukturen, sonst	82.79↔	Plastische Op an d Hand m and Transplantat o Implant
81.99.9a↔	So offen Chir Op an Gel und Gelkn, Prox Tibiofibgel	82.81↔	Transfer eines Fingers, ausgenommen Daumen
81.99.9b↔	Sonstige offen Chir Op an Gel und Gelkn, Ob Sg	82.82↔	Plastische Rekonstruktion einer Spalthand
81.99.9c↔	So offen Chir Op an Gel und Gelkn, Unteres Sprunggelenk	82.83↔	Plastische Rekonstruktion bei Makrodaktylie
81.99.9e↔	So offen Chir Op an Gel und Gelkn, Fuss und Zehen, so	82.84↔	Plastische Rekonstruktion bei Mallet-Finger
81.99.9f↔	Sonstige offen Chir Op an Gel und Gelkn, Metatarsgel	82.85↔	Sonstige Tenodese an der Hand
81.99.9g↔	Sonstige offen Chir Op an Gel und Gelkn, Zehengelenk	82.86.00↔	Sonstige Tenoplastik an der Hand, n.n.bez.
82.01.00↔	Exploration an der Handsehnscheide, n.n.bez.	82.86.10↔	Tenoplastik von Beugesehnen der Hand
82.01.10↔	Exploration an der Handsehnscheide, Extensoren	82.86.11↔	Schaffung eines Transplantlagers für Sehnen an der Hand
82.01.11↔	Exploration an der Handsehnscheide, Flexoren	82.86.12↔	Revision (ohne Wechsel) e Sehnenimplantates an d Hand
82.01.99↔	Exploration an der Handsehnscheide, sonstige	82.86.13↔	Wechsel eines Sehnenimplantates an der Hand
82.02↔	Myotomie an der Hand	82.86.99↔	Sonstige Tenoplastik an der Hand, sonstige
82.03↔	Bursotomie an der Hand	82.89.00↔	Sonstige plastische Operationen an der Hand, n.n.bez.
82.04↔	Inzision und Drainage von Palmar- oder Thenarraum	82.89.10↔	Sehnscheidenplastik an der Hand
82.09.00↔	Sonstige Inzision an den Weichteilen der Hand, n.n.bez.	82.89.11↔	Knöcherne Ref von Bänder d Handwur und Mitthand
82.09.10↔	S Inzs an D Weicht d Hnd, Shnfnchspltn g an d Hnd	82.89.12↔	Knöcherne Refixation von sonstigen Bänder der Hand
82.09.99↔	Sonstige Inzision an den Weichteilen der Hand, sonstige	82.89.13↔	Glübrgreifnd Weichteildstrktion b kng Anm d Hnd
82.11.00↔	Tenotomie der Hand, n.n.bez.	82.89.14↔	Radialisierung bei kongenitalen Anomalien der Hand
82.11.10↔	Tenotomie der Hand, Handgelenk, perkutan	82.89.15↔	Rs v Schnürrn g n m plstschr Rk b kng Anm d Hnd
82.11.11↔	Tenotomie der Hand, Finger, perkutan	82.89.16↔	Transfer einer Zehe als Fingerersatz
82.11.20↔	Tenotomie der Hand, offen chirurgisch	82.89.99↔	Sonstige plastische Operationen an der Hand, sonstige
82.11.99↔	Tenotomie der Hand, sonstige	82.91↔	Lösung von Adhäsionen an der Hand
82.12↔	Fasziotomie der Hand	82.99.00↔	Sonstige Op an M, Sehne und Fasz d Hand, n.n.bez.
82.19.00↔	Sonst Durchtrennung von Weichteilen der Hand, n.n.bez.	82.99.10↔	Sonstige Operationen an Sehnen der Hand
82.19.10↔	So Durchtr v Weichteilen d Hand, Durchtr v Mn d Hand	82.99.20↔	Sonstige Operationen an Faszien der Hand
82.19.99↔	Sonst Durchtrennung von Weichteilen der Hand, sonst	82.99.30↔	Sonstige Operationen an Muskeln der Hand
82.21↔	Exzision einer Läsion an einer Sehnscheide der Hand	82.99.99↔	Sonstige Op an M, Sehne und Fasz d Hand, sonstige
82.22↔	Exzision einer Läsion an einem Handmuskel	83.01.00↔	Exploration einer Sehnscheide, n.n.bez.
82.29↔	Exzision einer anderen Läsion an den Weichteilen der Hand	83.01.10↔	Exploration einer Sehnscheide, Kopf- und Hals
82.31↔	Bursektomie an der Hand	83.01.11↔	Exploration einer Sehnscheide, Schulter und Axilla
82.32↔	Exzision einer Handsehne zur Transplantation	83.01.12↔	Exploration einer Sehnscheide, Oberarm und Ellenbogen
82.33↔	Sonstige Tenonektomie an der Hand	83.01.13↔	Exploration einer Sehnscheide, Unterarm

83.01.14↔	Exploration einer Sehnscheide, Brustwand und Rücken	83.14.16↔	Fasziotomie oder Aponeurotomie, Untere Extremität
83.01.15↔	Exploration einer Sehnscheide, Leisten und Genreg und Gesäss	83.14.19↔	Fasziotomie oder Aponeurotomie, Andere Lokalisation
83.01.16↔	Exploration einer Sehnscheide, Untere Extremität	83.14.99↔	Fasziotomie oder Aponeurotomie, sonstige
83.01.19↔	Exploration einer Sehnscheide, Andere Lokalisation	83.19.00↔	Sonstige Durchtrennung von Weichteilen, n.n.bez.
83.01.99↔	Exploration einer Sehnscheide, sonstige	83.19.10↔	Durchtrennung eines Muskels, Kopf und Hals
83.02.00↔	Myotomie, n.n.bez.	83.19.11↔	Durchtrennung eines Muskels, Schulter und Axilla
83.02.10↔	Myotomie, Kopf und Hals	83.19.12↔	Durchtrennung eines Muskels, Oberarm und Ellenbogen
83.02.11↔	Myotomie, Schulter und Axilla	83.19.13↔	Durchtrennung eines Muskels, Unterarm
83.02.12↔	Myotomie, Oberarm und Ellenbogen	83.19.14↔	Durchtrennung eines Muskels, Bruw, Bauch und Rücken
83.02.13↔	Myotomie, Unterarm	83.19.15↔	Durchtr e Muskels, Leisten und Genreg und Gesäss
83.02.14↔	Myotomie, Brustwand, Bauch und Rücken	83.19.16↔	Durchtrennung eines Muskels, Untere Extremität
83.02.15↔	Myotomie, Leisten- und Genitalregion und Gesäss	83.19.19↔	Durchtrennung eines Muskels, Andere Lokalisation
83.02.16↔	Myotomie, Untere Extremität	83.19.20↔	Desins von Muskel, Sehne und Faszie, Kopf und Hals
83.02.19↔	Myotomie, Andere Lokalisation	83.19.21↔	Desins von Muskel, Sehne und Fasz, Schulter und Axilla
83.02.99↔	Myotomie, sonstige	83.19.22↔	Desins von Muskel, Sehne und Faszie, Oberarm und Ellb
83.03.00↔	Bursotomie, n.n.bez.	83.19.23↔	Desinsertion von Muskel, Sehne und Faszie, Unterarm
83.03.10↔	Bursotomie, Kopf und Hals	83.19.24↔	Desins von M, Sehne und Fasz, Bruw, Bauch und Rücken
83.03.11↔	Bursotomie, Schulter und Axilla	83.19.25↔	Desins von M, Sehn u Fasz, Leist u Genreg u Gesäss
83.03.12↔	Bursotomie, Oberarm und Ellenbogen	83.19.26↔	Desins von Muskel, Sehne und Faszie, Untere Extremität
83.03.13↔	Bursotomie, Unterarm	83.19.29↔	Desins von Muskel, Sehne und Faszie, And Lokalisation
83.03.14↔	Bursotomie, Brustwand, Bauch und Rücken	83.19.30↔	Lappenstieldurchtrennung nach Lappenpl, Kopf und Ha
83.03.15↔	Bursotomie, Leisten- und Genitalregion und Gesäss	83.19.31↔	Lappenstdurcht nach Lappenpl, Schulter und Axilla
83.03.16↔	Bursotomie, Untere Extremität	83.19.32↔	Lappenstdurcht nach Lappenpl, Oberarm und Ellb
83.03.19↔	Bursotomie, Andere Lokalisation	83.19.33↔	Lappenstieldurchtrennung nach Lappenplastik, Unterarm
83.03.99↔	Bursotomie, sonstige	83.19.34↔	Lappenstdurcht nach Lappenpl, Bruw, Bauch und Rücken
83.09.00↔	Sonstige Inzision an den Weichteilen, n.n.bez.	83.19.35↔	Lappenstdurcht na Lappenpl, Leist u Genreg u Gesäss
83.09.10↔	Fremdkentf aus Muskel, Sehne oder Fasz, Kopf und Hals	83.19.36↔	Lappenstieldurchtrennung nach Lappenpl, Untere Extrem
83.09.11↔	Fremdkentf aus M, Sehne oder Fasz, Schulter und Axilla	83.19.39↔	Lappenstdurcht nach Lappenpl, And Lokalisation
83.09.12↔	Fremdkentf aus M, Sehne oder Fasz, Oberarm und Ellb	83.19.90↔	Sonstige Durchtrennung von Weichteilen, Kopf und Hals
83.09.13↔	Fremdkentf aus Muskel, Sehne oder Fasz, Unterarm	83.19.91↔	Sonst Durchtrennung von Weichteilen, Schulter und Axilla
83.09.14↔	Fremdkentf aus M, Sehne o Fasz, Bruw, Bauch und Rücken	83.19.92↔	Sonst Durchtrennung von Weichteilen, Oberarm und Ellenbogen
83.09.15↔	Fremdkentf aus M, Sehn o Fasz, Leist u Genreg u Gesäss	83.19.93↔	Sonstige Durchtrennung von Weichteilen, Unterarm
83.09.16↔	Fremdkentf aus Muskel, Sehne oder Fasz, Untere Extrem	83.19.94↔	So Durchtr von Weichteilen, Bruw, Bauch und Rücken
83.09.19↔	Fremdkentf aus Muskel, Sehne oder Fasz, And Lok	83.19.95↔	So Durchtr von Weichteilen, Leist u Genreg u Gesäss
83.09.90↔	Sonstige Inzision an den Weichteilen, Kopf und Hals	83.19.96↔	Sonst Durchtrennung von Weichteilen, Untere Extremität
83.09.91↔	Sonst Inzision an den Weichteilen, Schulter und Axilla	83.19.97↔	Sonst Durchtrennung von Weichteilen, Andere Lokalisation
83.09.92↔	Sonst Inzision an den Weichteilen, Oberarm und Ellenbogen	83.19.99↔	Sonstige Durchtrennung von Weichteilen, sonstige
83.09.93↔	Sonstige Inzision an den Weichteilen, Unterarm	83.31.00↔	Exzision einer Läsion an einer Sehnscheide, n.n.bez.
83.09.94↔	So Inzis an D Weichteilen, Bruw, Bauch und Rücken	83.31.10↔	Exzision einer Läsion an einer Sehnscheide, Kopf und Hals
83.09.95↔	So Inzis an D Weichteilen, Leist u Genreg u Gesäss	83.31.11↔	Exz e Läsion an e Sehnscheide, Schulter und Axilla
83.09.96↔	Sonstige Inzision an den Weichteilen, Untere Extremität	83.31.12↔	Exzision e Läsion an e Sehnscheide, Oberarm und Ellb
83.09.97↔	Sonst Inzision an den Weichteilen, Andere Lokalisation	83.31.13↔	Exzision einer Läsion an einer Sehnscheide, Unterarm
83.09.99↔	Sonstige Inzision an den Weichteilen, sonstige	83.31.14↔	Exz e Läs an e Sehnscheid, Brustawand, Bauch u Rücken
83.11↔	Tenotomie der Achillessehne	83.31.15↔	Exz e Läs an e Sehnscheid, Leist u Genreg u Gesäss
83.12↔	Tenotomie der Hüft-Adduktoren	83.31.16↔	Exz einer Läsion an einer Sehnscheide, Untere Extremität
83.13.00↔	Sonstige Tenotomie, n.n.bez.	83.31.19↔	Exzision e Läsion an e Sehnscheide, And Lokalisation
83.13.10↔	Inzision einer Sehne, Kopf und Hals	83.31.99↔	Exzision einer Läsion an einer Sehnscheide, sonstige
83.13.11↔	Inzision einer Sehne, Schulter und Axilla	83.32.00↔	Exzision einer Läsion an einem Muskel, n.n.bez.
83.13.12↔	Inzision einer Sehne, Oberarm und Ellenbogen	83.32.10↔	Exzision einer Läsion an einem Muskel, Kopf und Hals
83.13.13↔	Inzision einer Sehne, Unterarm	83.32.11↔	Exzision einer Läsion an einem Muskel, Schulter und Arm
83.13.14↔	Inzision einer Sehne, Brustwand, Bauch und Rücken	83.32.12↔	Exzision e Läsion an e Muskel, Bruw, Bauch und Rücken
83.13.15↔	Inzision e Sehne, Leisten und Genreg und Gesäss	83.32.13↔	Exz e Läs an e Muskel, Leisten und Genreg und Gesäss
83.13.16↔	Inzision einer Sehne, Untere Extremität	83.32.14↔	Exzision einer Läsion an einem Muskel, Untere Extremität
83.13.19↔	Inzision einer Sehne, Andere Lokalsiation	83.32.19↔	Exzision einer Läsion an einem Muskel, Andere Lokalisation
83.13.20↔	Durchtrennung einer Sehne, Kopf und Hals	83.32.99↔	Exzision einer Läsion an einem Muskel, sonstige
83.13.21↔	Durchtrennung einer Sehne, Schulter und Axilla	83.39.00↔	Exzision einer Läsion an anderen Weichteilen, n.n.bez.
83.13.22↔	Durchtrennung einer Sehne, Oberarm und Ellenbogen	83.39.10↔	Exzision einer Läsion an einer Sehne, Kopf und Hals
83.13.23↔	Durchtrennung einer Sehne, Unterarm	83.39.11↔	Exzision einer Läsion an einer Sehne, Schulter und Arm
83.13.24↔	Durchtrennung einer Sehne, Brustwand, Bauch und Rücken	83.39.12↔	Exz e Läs und Weicht, Exz e Läs e Shn, Bruw, Bauch u Rücken
83.13.25↔	Durchtr e Sehne, Leisten und genitalregion und Gesäss	83.39.13↔	Exz e Läs an e Sehne, Leisten und Genreg und Gesäss
83.13.26↔	Durchtrennung einer Sehne, Untere Extremität	83.39.14↔	Exzision einer Läsion an einer Sehne, Untere Extremität
83.13.29↔	Durchtrennung einer Sehne, Andere Lokalisation	83.39.19↔	Exzision einer Läsion an einer Sehne, And Lokalisation
83.13.99↔	Sonstige Tenotomie, sonstige	83.39.20↔	Exzision einer Läsion an einer Faszie, Kopf und Hals
83.14.00↔	Fasziotomie oder Aponeurotomie, n.n.bez.	83.39.21↔	Exzision einer Läsion an einer Faszie, Schulter und Arm
83.14.10↔	Fasziotomie oder Aponeurotomie, Kopf und Hals	83.39.22↔	Exzision e Läsion an e Faszie, Bruw, Bauch und Rücken
83.14.11↔	Fasziotomie oder Aponeurotomie, Schulter und Axilla	83.39.23↔	Exz e Läsion an e Fasz, Leisten und Genreg und Gesäss
83.14.12↔	Fasziotomie oder Aponeurotomie, Oberarm und Ellenbogen	83.39.24↔	Exzision e Läsion an e Faszie, Untere Extremität
83.14.13↔	Fasziotomie oder Aponeurotomie, Unterarm	83.39.29↔	Exzision e Läsion an e Faszie, And Lokalisation
83.14.14↔	Fasziotomie o Aponeurotomie, Brustwand, Bauch und Rücken	83.39.99↔	Exzision einer Läsion an anderen Weichteilen, sonstige
83.14.15↔	Fasziotomie o Aponeurotomie, Leist u Genreg u Gesäss	83.41↔	Exzision einer Sehne zur Transplantation

83.42.00↔	Sonstige Tenonektomie, n.n.bez.	83.5x.99↔	Bursektomie, sonstige
83.42.10↔	Sonstige Tenonektomie, Kopf und Hals	83.61.00↔	Naht einer Sehnscheide, n.n.bez.
83.42.11↔	Sonstige Tenonektomie, Schulter und Axilla	83.61.10↔	Naht einer Sehnscheide, Kopf und Hals
83.42.12↔	Sonstige Tenonektomie, Oberarm und Ellenbogen	83.61.11↔	Naht einer Sehnscheide, Schulter und Axilla
83.42.13↔	Sonstige Tenonektomie, Unterarm	83.61.12↔	Naht einer Sehnscheide, Oberarm und Ellenbogen
83.42.14↔	Sonstige Tenonektomie, Brustwand, Bauch und Rücken	83.61.13↔	Naht einer Sehnscheide, Unterarm
83.42.15↔	Sonstige Tenonektomie, Leisten- und Genitalregion und Gesäss	83.61.14↔	Naht einer Sehnscheide, Brustwand, Bauch und Rücken
83.42.16↔	Sonstige Tenonektomie, Untere Extremität	83.61.15↔	Naht einer Sehnscheide, Leisten- und Genitalreg u Gesäss
83.42.19↔	Sonstige Tenonektomie, Andere Lokalisation	83.61.16↔	Naht einer Sehnscheide, Untere Extremität
83.42.99↔	Sonstige Tenonektomie, sonstige	83.61.19↔	Naht einer Sehnscheide, Andere Lokalisation
83.43.00↔	Exzision von Muskel od Faszie zur Transplantation, n.n.bez.	83.61.99↔	Naht einer Sehnscheide, sonstige
83.43.10↔	Entnahme eines myokutanen Lappens zur Transplantation	83.62.00↔	Sekundäre Naht einer Sehne, n.n.bez.
83.43.11↔	Entn e osteom o osteofasz Lp zur Transplantation	83.62.10↔	Sekundäre Naht einer Sehne, Kopf und Hals
83.43.12↔	Entn e sonst Lappentx m mikrovas Anast aus M o Fasz	83.62.11↔	Sekundäre Naht einer Sehne, Schulter und Axilla
83.43.99↔	Exzision von Muskel oder Faszie zur Transplantation, sonst	83.62.12↔	Sekundäre Naht einer Sehne, Oberarm und Ellenbogen
83.44.00↔	Sonstige Fasziektomie, n.n.bez.	83.62.13↔	Sekundäre Naht einer Sehne, Unterarm
83.44.10↔	Sonstige Fasziektomie, Kopf und Hals	83.62.14↔	Sekundäre Naht einer Sehne, Brustwand, Bauch und Rücken
83.44.11↔	Sonstige Fasziektomie, Schulter und Axilla	83.62.15↔	Sekundäre Naht e Sehne, Leisten und Genreg und Gesäss
83.44.12↔	Sonstige Fasziektomie, Oberarm und Ellenbogen	83.62.16↔	Sekundäre Naht einer Sehne, Untere Extremität
83.44.13↔	Sonstige Fasziektomie, Unterarm	83.62.19↔	Sekundäre Naht einer Sehne, Andere Lokalisation
83.44.14↔	Sonstige Fasziektomie, Brustwand, Bauch und Rücken	83.62.99↔	Sekundäre Naht einer Sehne, sonstige
83.44.15↔	Sonst Fasziektomie, Leisten- und Genitalregion und Gesäss	83.63↔	Plastische Rekonstruktion der Rotatorenmanschette
83.44.16↔	Sonstige Fasziektomie, Untere Extremität	83.64.00↔	Sonstige Naht einer Sehne, n.n.bez.
83.44.19↔	Sonstige Fasziektomie, Andere Lokalisation	83.64.10↔	Sonstige Naht einer Sehne, Kopf und Hals
83.44.99↔	Sonstige Fasziektomie, sonstige	83.64.11↔	Sonstige Naht einer Sehne, Schulter und Axilla
83.45.00↔	Sonstige Myektomie, n.n.bez.	83.64.12↔	Sonstige Naht einer Sehne, Oberarm und Ellenbogen
83.45.10↔	Sonstige Myektomie, Kopf und Hals	83.64.13↔	Sonstige Naht einer Sehne, Unterarm
83.45.11↔	Sonstige Myektomie, Schulter und Axilla	83.64.14↔	Sonstige Naht einer Sehne, Brustwand, Bauch und Rücken
83.45.12↔	Sonstige Myektomie, Oberarm und Ellenbogen	83.64.15↔	Sonst Naht einer Sehne, Leisten- und Genitalreg u Gesäss
83.45.13↔	Sonstige Myektomie, Unterarm	83.64.16↔	Sonstige Naht einer Sehne, Untere Extremität
83.45.14↔	Sonstige Myektomie, Brustwand, Bauch und Rücken	83.64.19↔	Sonstige Naht einer Sehne, Andere Lokalisation
83.45.15↔	Sonst Myektomie, Leisten- und Genitalregion und Gesäss	83.64.99↔	Sonstige Naht einer Sehne, sonstige
83.45.16↔	Sonstige Myektomie, Untere Extremität	83.65.00↔	Sonstige Naht an Muskel oder Faszie, n.n.bez.
83.45.19↔	Sonstige Myektomie, Andere Lokalisation	83.65.10↔	Sonstige Naht an Muskel oder Faszie, Kopf und Hals
83.45.99↔	Sonstige Myektomie, sonstige	83.65.11↔	Sonst Naht an Muskel oder Faszie, Schulter und Axilla
83.49.00↔	Sonstige Exzision von Weichteilen, n.n.bez.	83.65.12↔	Sonst Naht an Muskel oder Faszie, Oberarm und Ellenbogen
83.49.10↔	Exzision einer Sehnscheide, Kopf und Hals	83.65.13↔	Sonstige Naht an Muskel oder Faszie, Unterarm
83.49.11↔	Exzision einer Sehnscheide, Schulter und Axilla	83.65.14↔	Sonst Naht an Muskel o Faszie, Brustwand, Bauch und Rücken
83.49.12↔	Exzision einer Sehnscheide, Oberarm und Ellenbogen	83.65.15↔	Sonstige Nht an M o Fasz, Leist und Genreg und Gesäss
83.49.13↔	Exzision einer Sehnscheide, Unterarm	83.65.16↔	Sonstige Naht an Muskel oder Faszie, Untere Extremität
83.49.14↔	Exzision einer Sehnscheide, Brustwand und Rücken	83.65.19↔	Sonst Naht an Muskel oder Faszie, Andere Lokalsiation
83.49.15↔	Exz e Sehnscheide, Leisten und Genreg und Gesäss	83.65.99↔	Sonstige Naht an Muskel oder Faszie, sonstige
83.49.16↔	Exzision einer Sehnscheide, Untere Extremität	83.71.00↔	Sehnenverlagerung, n.n.bez.
83.49.19↔	Exzision einer Sehnscheide, Andere Lokalisation	83.71.10↔	Sehnenverlagerung, Kopf und Hals
83.49.20↔	Kompartimentresektion, Kopf und Hals	83.71.11↔	Sehnenverlagerung, Schulter und Axilla
83.49.21↔	Kompartimentresektion, Schulter und Axilla	83.71.12↔	Sehnenverlagerung, Oberarm und Ellenbogen
83.49.22↔	Kompartimentresektion, Oberarm und Ellenbogen	83.71.13↔	Sehnenverlagerung, Unterarm
83.49.23↔	Kompartimentresektion, Unterarm	83.71.14↔	Sehnenverlagerung, Brustwand, Bauch und Rücken
83.49.24↔	Kompartimentresektion, Brustwand, Bauch und Rücken	83.71.15↔	Sehnenverlängerung, Leisten- und Genitalregion und Gesäss
83.49.25↔	Kompartimentresektion, Leisten und Genreg und Gesäss	83.71.16↔	Sehnenverlagerung, Untere Extremität
83.49.26↔	Kompartimentresektion, Untere Extremität	83.71.19↔	Sehnenverlagerung, Andere Lokalisation
83.49.29↔	Kompartimentresektion, Andere Lokalisation	83.71.99↔	Sehnenverlagerung, sonstige
83.49.30↔	Sonstige Exzision von Weichteilen, Kopf und Hals	83.72.00↔	Sehnenrückverlagerung, n.n.bez.
83.49.31↔	Sonstige Exzision von Weichteilen, Schulter und Axilla	83.72.10↔	Sehnenrückverlagerung, Kopf und Hals
83.49.32↔	Sonst Exzision von Weichteilen, Oberarm und Ellenbogen	83.72.11↔	Sehnenrückverlagerung, Schulter und Axilla
83.49.33↔	Sonstige Exzision von Weichteilen, Unterarm	83.72.12↔	Sehnenrückverlagerung, Oberarm und Ellenbogen
83.49.34↔	Sonst Exzision von Weichteilen, Brustwand, Bauch u Rücken	83.72.13↔	Sehnenrückverlagerung, Unterarm
83.49.35↔	So Exz von Weichteilen, Leist und Genreg und Gesäss	83.72.14↔	Sehnenrückverlagerung, Brustwand, Bauch und Rücken
83.49.36↔	Sonstige Exzision von Weichteilen, Untere Extremität	83.72.15↔	Sehnenverkürzung, Leisten- und Genitalregion und Gesäss
83.49.39↔	Sonstige Exzision von Weichteilen, Andere Lokalisation	83.72.16↔	Sehnenrückverlagerung, Untere Extremität
83.49.99↔	Sonstige Exzision von Weichteilen, sonstige	83.72.19↔	Sehnenrückverlagerung, Andere Lokalisation
83.5x.00↔	Bursektomie, n.n.bez.	83.72.99↔	Sehnenrückverlagerung, sonstige
83.5x.10↔	Bursektomie, Kopf und Hals	83.73.00↔	Reinsertion einer Sehne, n.n.bez.
83.5x.11↔	Bursektomie, Schulter und Axilla	83.73.10↔	Reinsertion einer Sehne, Kopf und Hals
83.5x.12↔	Bursektomie, Oberarm und Ellenbogen	83.73.11↔	Reinsertion einer Sehne, Schulter und Axilla
83.5x.13↔	Bursektomie, Unterarm	83.73.12↔	Reinsertion einer Sehne, Oberarm und Ellenbogen
83.5x.14↔	Bursektomie, Brustwand, Bauch und Rücken	83.73.13↔	Reinsertion einer Sehne, Unterarm
83.5x.15↔	Bursektomie, Leisten- und Genitalregion und Gesäss	83.73.14↔	Reinsertion einer Sehne, Brustwand, Bauch und Rücken
83.5x.16↔	Bursektomie, Untere Extremität	83.73.15↔	Reinsertion e Sehne, Leisten- u Genitalregion u Gesäss
83.5x.19↔	Bursektomie, Andere Lokalisation	83.73.16↔	Reinsertion einer Sehne, Untere Extremität

83.73.19↔	Reinsertion einer Sehne, Andere Lokalisation	83.82.30↔	Transplantation e osteom o osteofasz Lp, Kopf und Ha
83.73.99↔	Reinsertion einer Sehne, sonstige	83.82.31↔	Tx e osteom o osteofasz Lp, Schult und Axilla
83.74.00↔	Reinsertion eines Muskels, n.n.bez.	83.82.32↔	Transplantation e osteom o osteofasz Lp, Oba und Ellb
83.74.10↔	Reinsertion eines Muskels, Kopf und Hals	83.82.33↔	Transplantation e osteom o osteofasz Lp, Unterarm
83.74.11↔	Reinsertion eines Muskels, Schulter und Axilla	83.82.34↔	Tx e osteom o osteofasz Lp, Bruw, Bauch und Rücken
83.74.12↔	Reinsertion eines Muskels, Oberarm und Ellenbogen	83.82.35↔	Tx e osteom o osteofasz Lp, Leist u Genreg u Gesäss
83.74.13↔	Reinsertion eines Muskels, Unterarm	83.82.36↔	Transplantation e osteom o osteofasz Lp, Untere Extrem
83.74.14↔	Reinsertion eines Muskels, Brustwand, Bauch und Rücken	83.82.39↔	Transplantation e osteom o osteofasz Lp, And Lok
83.74.15↔	Reinsertion eines Muskels, Leisten- und Genitalregion	83.82.40↔	Tx e snst Lppntx m mkrvsk Anst aus M o Fsz, Kpf u H
83.74.16↔	Reinsertion eines Muskels, Untere Extremität	83.82.41↔	Tx e snst Lppntx m mkrvsk Anst aus M o Fsz, Schl u Axll
83.74.19↔	Reinsertion eines Muskels, Andere Lokalisation	83.82.42↔	Tx e snst Lppntx m mkrvsk Anst aus M o Fsz, Ob u Ellb
83.74.99↔	Reinsertion eines Muskels, sonstige	83.82.43↔	Tx e snst Lppntx m mkrvsk Anst aus M o Fsz, Unt
83.75.00↔	Sehnentransfer oder -transplantation, n.n.bez.	83.82.44↔	Tx e so Lppntx m mkrvsk Anst aus M o Fsz, Brw, Bauch u Rücken
83.75.10↔	Sehnentransfer oder -transplantation, Kopf und Hals	83.82.45↔	Tx e so Lppntx m mkrvsk Anst aus M o Fsz, Leist u Gnrg u Gsäß
83.75.11↔	Sehnentransfer oder -transplantation, Schulter und Axilla	83.82.46↔	Tx e snst Lppntx m mkrvsk Anst aus M o Fsz, Unt Extrm
83.75.12↔	Sehnentransfer oder -transplantation, Oberarm und Ellenbogen	83.82.47↔	Tx e snst Lppntx m mkrvsk Anst aus M o Fsz, And Lk
83.75.13↔	Sehnentransfer oder -transplantation, Unterarm	83.82.99↔	Muskel- oder Faszientransplantation, sonstige
83.75.14↔	Sehnentransfer o Tx, Bruw, Bauch und Rücken	83.83↔	Plastische Rekonstruktion eines Ringbandes
83.75.15↔	Sehnentransfer o Tx, Leist und Genreg und Gesäss	83.84↔	Lösung eines Klumpfusses, n.a.klass.
83.75.16↔	Sehnentransfer oder -transplantation, Untere Extremität	83.85.00↔	Sonstige Längenänderung an Muskel oder Sehne, n.n.bez.
83.75.19↔	Sehnentransfer oder -transplantation, Andere Lokalisation	83.85.10↔	Verlängerung von Muskel oder Sehne, Kopf und Hals
83.75.99↔	Sehnentransfer oder -transplantation, sonstige	83.85.11↔	Verlängerung von Muskel oder Sehne, Schulter und Axilla
83.76.00↔	Sonstige Sehnentransposition, n.n.bez.	83.85.12↔	Verlängerung von Muskel oder Sehne, Oberarm und Ellb
83.76.10↔	Sonstige Sehnentransposition, Kopf und Hals	83.85.13↔	Verlängerung von Muskel oder Sehne, Unterarm
83.76.11↔	Sonstige Sehnentransposition, Schulter und Axilla	83.85.14↔	Verlängerung von M oder Sehne, Bruw, Bauch und Rücken
83.76.12↔	Sonstige Sehnentransposition, Oberarm und Ellenbogen	83.85.15↔	Verlängerung von M o Sehn, Leist und Genreg und Gesäß
83.76.13↔	Sonstige Sehnentransposition, Unterarm	83.85.16↔	Verlängerung von Muskel oder Sehne, Untere Extremität
83.76.14↔	Sonstige Sehnentransposition, Brustwand und Rücken	83.85.19↔	Verlängerung von Muskel oder Sehne, Andere Lokalisation
83.76.15↔	So Sehnentransposition, Leist und Genreg und Gesäss	83.85.20↔	Verkürzung von Muskel oder Sehne, Kopf und Hals
83.76.16↔	Sonstige Sehnentransposition, Untere Extremität	83.85.21↔	Verkürzung von Muskel oder Sehne, Schulter und Axilla
83.76.19↔	Sonstige Sehnentransposition, Andere Lokalisation	83.85.22↔	Verkürzung von Muskel oder Sehne, Oberarm und Ellb
83.76.99↔	Sonstige Sehnentransposition, sonstige	83.85.23↔	Verkürzung von Muskel oder Sehne, Unterarm
83.77.00↔	Muskeltransfer oder -transplantation, n.n.bez.	83.85.24↔	Verkürzung von M oder Sehne, Bruw, Bauch und Rücken
83.77.10↔	Muskeltransfer oder -transplantation, Kopf und Hals	83.85.25↔	Verkürzung von M o Sehne, Leist und Genreg und Gesäß
83.77.11↔	Muskeltransfer oder -transplantation, Schulter und Axilla	83.85.26↔	Verkürzung von Muskel oder Sehne, Untere Extremität
83.77.12↔	Muskeltransfer oder -transplantation, Oberarm und Ellenbogen	83.85.29↔	Verkürzung von Muskel oder Sehne, Andere Lokalisation
83.77.13↔	Muskeltransfer oder -transplantation, Unterarm	83.85.99↔	Sonstige Längenänderung an Muskel oder Sehne, sonstige
83.77.14↔	Mtransfer o transplantation, Bruw, Bauch und Rücken	83.86↔	Quadrizepsehnen-Rekonstruktion
83.77.15↔	MTransf o Tx, Leist und Genreg und Gesäss	83.87.00↔	Sonstige plastische Operationen am Muskel, n.n.bez.
83.77.16↔	Muskeltransfer oder -transplantation, Untere Extremität	83.87.10↔	Muskelplastik, Kopf und Hals
83.77.19↔	Muskeltransfer oder -transplantation, Andere Lokalisation	83.87.11↔	Muskelplastik, Schulter und Axilla
83.77.99↔	Muskeltransfer oder -transplantation, sonstige	83.87.12↔	Muskelplastik, Oberarm und Ellenbogen
83.79↔	Sonstige Muskeltransposition	83.87.13↔	Muskelplastik, Unterarm
83.81.00↔	Sehnentransplantation, n.n.bez.	83.87.14↔	Muskelplastik, Brustwand, Bauch und Rücken
83.81.10↔	Sehnentransplantation, Kopf und Hals	83.87.15↔	Muskelplastik, Leisten- und Genitalregion und Gesäß
83.81.11↔	Sehnentransplantation, Schulter und Axilla	83.87.16↔	Muskelplastik, Untere Extremität
83.81.12↔	Sehnentransplantation, Oberarm und Ellenbogen	83.87.19↔	Muskelplastik, Andere Lokalisation
83.81.13↔	Sehnentransplantation, Unterarm	83.87.90↔	Sonst plastische Operationen am Muskel, Kopf und Hals
83.81.14↔	Sehnentransplantation, Brustwand, Bauch und Rücken	83.87.91↔	Sonst plastische Operationen am Muskel, Schulter und Axilla
83.81.15↔	Sehnentransplantation, Leisten- und Genitalregion und Gesäss	83.87.92↔	Sonstige plastische Operationen a M, Oberarm und Ellb
83.81.16↔	Sehnentransplantation, Untere Extremität	83.87.93↔	Sonstige plastische Operationen am Muskel, Unterarm
83.81.19↔	Sehnentransplantation, Andere Lokalisation	83.87.94↔	Sonstige plastische Op a M, Bruw, Bauch und Rücken
83.81.99↔	Sehnentransplantation, sonstige	83.87.95↔	Sonstige Plast Op a M, Leist und Genreg und Gesäß
83.82.00↔	Muskel- oder Faszientransplantation, n.n.bez.	83.87.96↔	Sonst plastische Operationen am Muskel, Untere Extremität
83.82.10↔	Faszientransplantation, Kopf und Hals	83.87.97↔	Sonstige plastische Operationen a Muskel, And Lok
83.82.11↔	Faszientransplantation, Schulter und Axilla	83.87.99↔	Sonstige plastische Operationen am Muskel, sonstige
83.82.12↔	Faszientransplantation, Oberarm und Ellenbogen	83.88.00↔	Sonstige plastische Operationen an der Sehne, n.n.bez.
83.82.13↔	Faszientransplantation, Unterarm	83.88.10↔	Augmentation einer Sehne, Kopf und Hals
83.82.14↔	Faszientransplantation, Brustwand, Bauch und Rücken	83.88.11↔	Augmentation einer Sehne, Schulter und Axilla
83.82.15↔	Fasztx, Leisten und Genitalregion und Gesäss	83.88.12↔	Augmentation einer Sehne, Oberarm und Ellenbogen
83.82.16↔	Faszientransplantation, Untere Extremität	83.88.13↔	Augmentation einer Sehne, Unterarm
83.82.19↔	Faszientransplantation, Andere Lokalisation	83.88.14↔	Augmentation einer Sehne, Brustwand, Bauch und Rücken
83.82.20↔	Transplantation e lok M oder Faszlap, Kopf und Ha	83.88.15↔	Augm einer Sehne, Leisten und Genitalregion und Gesäß
83.82.21↔	Transplantation e lok M o Faszlap, Schult und Axilla	83.88.16↔	Augmentation einer Sehne, Untere Extremität
83.82.22↔	Transplantation e lok M o Faszlap, Oberarm und Ellb	83.88.19↔	Augmentation einer Sehne, Andere Lokalisation
83.82.23↔	Transplantation e lok Muskel oder Faszlap, Unterarm	83.88.20↔	Sehnenersatzplastik, Kopf und Hals
83.82.24↔	Tx e lok M o Faszlap, Bruw, Bauch und Rücken	83.88.21↔	Sehnenersatzplastik, Schulter und Axilla
83.82.25↔	Tx e lok M o Faszlap, Leist und Genreg und Gesäss	83.88.22↔	Sehnenersatzplastik, Oberarm und Ellenbogen
83.82.26↔	Transplantation e lok M oder Faszlap, Untere Extrem		
83.82.29↔	Transplantation e lok Muskel oder Faszlap, And Lok		

83.88.23↔	Sehnersatzplastik, Unterarm	83.99.11↔	Andere Operationen an Sehnen, Schulter und Axilla
83.88.24↔	Sehnersatzplastik, Brustwand, Bauch und Rücken	83.99.12↔	Andere Operationen an Sehnen, Oberarm und Ellenbogen
83.88.25↔	Sehnersatzplastik, Leisten und Genreg und Gesäß	83.99.13↔	Andere Operationen an Sehnen, Unterarm
83.88.26↔	Sehnersatzplastik, Untere Extremität	83.99.14↔	And Operationen an Sehnen, Brustwand, Bauch und Rücken
83.88.29↔	Sehnersatzplastik, Andere Lokalisation	83.99.15↔	And Operationen an Sehnen, Leist und Genreg und Gesäß
83.88.30↔	Schaffung eines Sehnentransplantatlagers, Kopf und Hals	83.99.16↔	Andere Operationen an Sehnen, Untere Extremität
83.88.31↔	Schaffung e Sehntxlag, Schult und Axilla	83.99.19↔	Andere Operationen an Sehnen, Andere Lokalisation
83.88.32↔	Schaffung e Sehnentransplantatlagers, Oberarm und Ellb	83.99.20↔	And Operationen an Muskel, Fasz und Bursa, Kopf und Ha
83.88.33↔	Schaffung eines Sehnentransplantatlagers, Unterarm	83.99.21↔	And Op an M, Fasz und Bursa, Schulter und Axilla
83.88.34↔	Schaffung e Sehntxlag, Bruw, Bauch und Rücken	83.99.22↔	And Operationen an M, Fasz und Bursa, Oberarm und Ellb
83.88.35↔	Schaffung e Sehntxlag, Leist und Genreg und Gesäß	83.99.23↔	And Operationen an Muskel, Faszie und Bursa, Unterarm
83.88.36↔	Schaffung e Sehnentransplantatlagers, Untere Extrem	83.99.24↔	And Op an M, Fasz und Bursa, Bruw, Bauch und Rücken
83.88.39↔	Schaffung e Sehnentransplantatlagers, And Lokalisation	83.99.25↔	And Op an M, Fasz u Bursa, Leist u Genreg u Gesäß
83.88.40↔	Tenodese, Kopf und Hals	83.99.26↔	And Operationen an M, Fasz und Bursa, Untere Extrem
83.88.41↔	Tenodese, Schulter und Axilla	83.99.29↔	And Operationen an Muskel, Fasz und Bursa, And Lok
83.88.42↔	Tenodese, Oberarm und Ellenbogen	83.99.30↔	Revision (ohne Ersetzen) e Skelettmuskelstimulators
83.88.43↔	Tenodese, Unterarm	83.99.99↔	And Operationen an Muskel, Sehne, Faszie und Bursa, sonst
83.88.44↔	Tenodese, Brustwand, Bauch und Rücken	84.00↔	Amputation an der oberen Extremität, n.n.bez.
83.88.45↔	Tenodese, Leisten- und Genitalregion und Gesäß	84.01↔	Amput und Exartikulation an e Finger (ausgen a Daum)
83.88.46↔	Tenodese, Untere Extremität	84.02↔	Amputation und Exartikulation am Daumen
83.88.49↔	Tenodese, Andere Lokalisation	84.03.00↔	Hand-Amputation, n.n.bez.
83.88.90↔	Sonst plastische Operationen an der Sehne, Kopf und Hals	84.03.10↔	Komplette Hand-Amputation an Handwurzel oder Mittelhand
83.88.91↔	Sonstige plastische Op an d Sehne, Schulter und Axilla	84.03.99↔	Hand-Amputation, sonstige
83.88.92↔	Sonstige plastische Op an d Sehne, Oba und Ellb	84.04↔	Handgelenks-Exartikulation
83.88.93↔	Sonstige plastische Operationen an der Sehne, Unterarm	84.05↔	Vorderarm-Amputation
83.88.94↔	Sonstige Plast Op an d Sehne, Bruw, Bauch und Rücken	84.06↔	Ellbogen-Exartikulation
83.88.95↔	So Plast Op an d Sehn, Leist und Genreg und Gesäß	84.07↔	Oberarm-Amputation
83.88.96↔	Sonst plastische Operationen an der Sehne, Untere Extremät	84.08↔	Schultergelenk-Exartikulation
83.88.97↔	Sonstige plastische Operationen an d Sehne, And Lok	84.09↔	Interthorakoskapuläre Amputation
83.88.99↔	Sonstige plastische Operationen an der Sehne, sonstige	84.10↔	Amputation der unteren Extremität, n.n.bez.
83.89.00↔	Sonstige plastische Operationen an der Faszie, n.n.bez.	84.11↔	Zehenamputation
83.89.10↔	Verlängerung, Verkürzung und Dopp e Fasz, Kopf und Ha	84.12↔	Amputation durch Fuss
83.89.11↔	Verlängerung, Verk u Dopp e Fasz, Schult u Axilla	84.13↔	Exartikulation im Sprunggelenk
83.89.12↔	Verlängerung, Verkürzung und Dopp e Fasz, Oba und Ellb	84.14↔	Transmalleoläre Amputation im Sprunggelenk
83.89.13↔	Verlängerung, Verkürzung und Dopp e Faszie, Unterarm	84.15↔	Sonstige Unterschenkel-Amputation
83.89.14↔	Verlängerung, Verk u Dopp e Fasz, Bruw, Bauch u Rücken	84.16↔	Knie-Exartikulation
83.89.15↔	Verl, Verk u Dopp e Fasz, Leist u Genreg u Gesäß	84.17↔	Oberschenkel-Amputation
83.89.16↔	Verlängerung, Verkürzung u Dopp e Fasz, Untere Extrem	84.18↔	Hüft-Exartikulation
83.89.19↔	Verlängerung, Verkürzung und Dopp e Fasz, And Lok	84.19↔	Abdominopelvine Amputation
83.89.20↔	Deckung eines Defektes an einer Faszie, Kopf und Hals	84.21↔	Daumen-Replantation
83.89.21↔	Deckung eines Def an einer Faszie, Schulter und Axilla	84.22↔	Finger-Replantation (ausser Daumen)
83.89.22↔	Deckung e Def an einer Faszie, Oberarm und Ellenbogen	84.23.00↔	Replantation von Vorderarm, Handgelenk oder Hand, n.n.bez.
83.89.23↔	Deckung eines Defektes an einer Faszie, Unterarm	84.23.10↔	Replantation von Vorderarm
83.89.24↔	Deckung e Def an einer Faszie, Bruw, Bauch und Rücken	84.23.11↔	Replantation von Handgelenk oder Hand
83.89.25↔	Deckung e Def an e Fasz, Leisten und Genreg und Gesäß	84.23.99↔	Replantation von Vorderarm, Handgelenk oder Hand, sonst
83.89.26↔	Deckung eines Def an einer Faszie, Untere Extremität	84.24↔	Oberarm-Replantation
83.89.29↔	Deckung eines Def an einer Faszie, And Lokalisation	84.25↔	Zehen-Replantation
83.89.90↔	Sonst plastische Operationen an der Faszie, Kopf und Hals	84.26↔	Fuss-Replantation
83.89.91↔	Sonstige plastische Op an d Fasz, Schulter und Axilla	84.27.00↔	Replantation von Unterschenkel oder Sprunggelenk, n.n.bez.
83.89.92↔	Sonstige plastische Op an d Fasz, Oba und Ellb	84.27.10↔	Replantation vom Unterschenkel im Kniebereich
83.89.93↔	Sonstige plastische Operationen an der Faszie, Unterarm	84.27.99↔	Replantation von Unterschenkel oder Sprunggelenk, sonst
83.89.94↔	Sonstige Plast Op an d Fasz, Bruw, Bauch und Rücken	84.28↔	Oberschenkel-Replantation
83.89.95↔	So Plast Op an d Fasz, Leist und Genreg und Gesäß	84.29.00↔	Sonstige Replantation, n.n.bez.
83.89.96↔	Sonst plastische Operationen an der Faszie, Untere Extremität	84.29.10↔	Sonstige Replantation, Obere Extremität
83.89.97↔	Sonstige plastische Operationen an d Fasz, And Lok	84.29.20↔	Sonstige Replantation, Untere Extremität
83.89.99↔	Sonstige plastische Operationen an der Faszie, sonstige	84.29.99↔	Sonstige Replantation, sonstige
83.91.00↔	Lös von Adhäs von M, Sehne, Fasz und Bursa, n.n.bez.	84.3x.00↔	Revision eines Amputationsstumpfes, n.n.bez.
83.91.10↔	Lös von Adhäs von M, Sehn, Fasz u Bursa, Kopf u Ha	84.3x.10↔	Rev eines Amputationsstumpfes, Schulter- und Oberarmregion
83.91.11↔	Lös v Adhäs v M, Sehn, Fasz u Bursa, Schult u Axilla	84.3x.11↔	Revision eines Amputationsstumpfes, Unterarmregion
83.91.12↔	Lös von Adhäs von M, Sehn, Fasz u Bursa, Oba u Ellb	84.3x.12↔	Revision eines Amputationsstumpfes, Handregion
83.91.13↔	Lös von Adhäs von M, Sehne, Fasz und Bursa, Unterarm	84.3x.13↔	Revision eines Amputationsstumpfes, Untere Extremität
83.91.14↔	Lös v Adhäs v M, Shn, Fsz u Brs, Brw, Bauch u Rückn	84.3x.19↔	Revision eines Amputationsstumpfes, Andere Lokalisation
83.91.15↔	Lös v Adhäs v M, Shn, Fsz u Brs, Leist u Gnrg u Gsäß	84.3x.99↔	Revision eines Amputationsstumpfes, sonstige
83.91.16↔	Lös von Adhäs von M, Sehn, Fasz u Bursa, Unt Extrem	84.44↔	Implantation einer prothetischen Vorrichtung am Arm
83.91.19↔	Lös von Adhäs von M, Sehne, Fasz und Bursa, And Lok	84.51.00↔	Einsetzen von interkorporellen Implantaten, n.n.bez.
83.91.99↔	Lös von Adhäs von M, Sehne, Fasz und Bursa, sonstige	84.51.10↔	Einsetzen von interkorporellen Cages, 1 Segment
83.92↔	Einsetzen oder Ersetzen eines Skelettmuskelstimulators	84.51.11↔	Einsetzen von interkorporellen Cages, 2 Segmente
83.93↔	Entfernen eines Skelettmuskelstimulators	84.51.12↔	Einsetzen von interkorporellen Cages, 3 Segmente
83.99.00↔	And Operationen an Muskel, Sehne, Faszie und Bursa, nnbez	84.51.13↔	Einsetzen von interkorporellen Cages, 4 oder mehr Segmente
83.99.10↔	Andere Operationen an Sehnen, Kopf und Hals	84.51.99↔	Einsetzen von interkorporellen Implantaten, sonstige

84.53.00↔	Implnt v int Verlängvrr d Extrm m knt Trkt, n.n.bez.	85.21.11↔	Lok Exz e Läs an d Mamma, mit axillärer Lymphekt
84.53.10↔	Implant e Ni motor int Verlängerungs oder Kntrnspys	85.21.99↔	Lokale Exzision einer Läsion an der Mamma, Sonstige
84.53.11↔	Implant e motor int Verlängerungs oder Kntrnspys	85.22.00↔	Quadrantenresektion der Mamma, n.n.bez.
84.53.99↔	Implant v int Verlängvrr d Extrm m kinet Trakt, so	85.22.10↔	Quadrantenres der Mamma, ohne axilläre Lymphadenektomie
84.54↔	Implant von So int Verlängerungsvorrichtung d Extrm	85.22.11↔	Quadrantenres der Mamma, m axillärer Lymphadenektomie
84.55.00↔	Einsetzen von Knochenersatzmaterial, n.n.bez.	85.22.99↔	Quadrantenresektion der Mamma, Sonstige
84.55.10↔	Einsetz von Knochenersmat, Skap, Klav, Rip und Sternum	85.23.00↔	Subtotale Mastektomie, n.n.bez.
84.55.11↔	Einsetzen von Knochenersatzmaterial, Humerus	85.23.10↔	Subtotale Mastektomie, ohne axilläre Lymphadenektomie
84.55.12↔	Einsetzen von Knochenersatzmaterial, Radius und Ulna	85.23.11↔	Subtotale Mastektomie, mit axillärer Lymphadenektomie
84.55.13↔	Eins von Knersatzmaterial, Karpalia und Metakarpalia	85.23.12↔	Subtotale Mastekt b Gynäkomiastie, oh axilläre Lymphekt
84.55.14↔	Einsetzen von Knochenersatzmaterial, Phalangen der Hand	85.23.13↔	Subtotale Mastekt b Gynäkomiastie, m axillärer Lymphekt
84.55.15↔	Einsetzen von Knochenersatzmaterial, Becken	85.23.99↔	Subtotale Mastektomie, sonstige
84.55.16↔	Einsetzen von Knochenersatzmaterial, Femur	85.24↔	Exzision von ektopischem Mammagewebe
84.55.17↔	Einsetzen von Knochenersatzmaterial, Patella	85.25↔	Exzision einer Brustwarze
84.55.18↔	Einsetzen von Knochenersatzmaterial, Tibia	85.31↔	Einseitige Mammareduktionsplastik
84.55.19↔	Einsetzen von Knochenersatzmaterial, Fibula	85.32↔	Beidseitige Mammareduktionsplastik
84.55.20↔	Einsetzen von Knochenersatzmaterial, Tarsalia u Metatarsalia	85.33↔	Eins subkutane Mastektomie mit glz Prothesenimplantat
84.55.21↔	Einsetzen von Knochenersatzmaterial, Phalangen des Fußes	85.34↔	Sonstige einseitige subkutane Mastektomie
84.55.29↔	Einsetzen von Knochenersatzmaterial, Andere Lokalisation	85.35↔	Bds subkutane Mastektomie mit glz Prothesenimplantat
84.55.30↔	Enstz v Knchrsmt, Implnt, Rv o Wchs e Knchnteilstzs	85.36↔	Sonstige beidseitige subkutane Mastektomie
84.55.99↔	Einsetzen von Knochenersatzmaterial, sonstige	85.41↔	Einseitige einfache Mastektomie
84.56↔	Einsetzen von Spacer (Zement)	85.42↔	Beidseitige einfache Mastektomie
84.57↔	Entfernen von Spacer (Zement)	85.43↔	Einseitige modifizierte radikale Mastektomie
84.59↔	Einsetzen von sonstiger vertebralen Vorrichtung	85.44↔	Beidseitige modifizierte radikale Mastektomie
84.60↔	Einsetzen von Diskusprothese, nicht näher bezeichnet	85.45.00↔	Einseitige radikale Mastektomie, n.n.bez.
84.61↔	Einsetzen von partieller Diskusprothese, zervikal	85.45.10↔	Ens Rd Mstkt oh Brstwndteilstktion, oh Lymphkt
84.62↔	Einsetzen von totaler Diskusprothese, zervikal	85.45.11↔	Ens Rd Mstkt m Brstwndteilstktion, oh Lymphkt
84.63↔	Einsetzen von Diskusprothese, thorakal	85.45.12↔	Ens Rd Mstkt oh Brstwndteilstktion, m Lymphkt
84.64↔	Einsetzen von partieller Diskusprothese, lumbosakral	85.45.13↔	Eins Rad Mastekt m Brustwandteilresektion, m Lymphekt
84.65↔	Einsetzen von totaler Diskusprothese, lumbosakral	85.45.99↔	Einseitige radikale Mastektomie, sonstige
84.66.00↔	Rev o Ersetz von künstl Diskproth, zervikal, n.n.bez.	85.46↔	Beidseitige radikale Mastektomie
84.66.10↔	Ersetzen von künstlicher Diskusprothese, zervikal	85.47↔	Einseitige erweiterte radikale Mastektomie
84.66.20↔	Revision von künstlicher Diskusprothese, zervikal	85.48↔	Beidseitige erweiterte radikale Mastektomie
84.66.99↔	Rev o Ersetz von künstl Diskproth, zervikal, sonstige	85.50↔	Augmentationsmammoplastik, n.n.bez.
84.67↔	Revision oder Ers von künstlicher Diskusprothese, thorakal	85.51↔	Einseitige intramammäre Injektion zur Augmentation
84.68.00↔	Rev o Ersetz von künstl Diskproth, lumbosakr, n.n.bez.	85.52↔	Beidseitige intramammäre Injektion zur Augmentation
84.68.10↔	Ersetzen von künstlicher Diskusprothese, lumbosakral	85.53.00↔	Einseitige Prothesenimplantation an der Mamma, n.n.bez.
84.68.20↔	Revision von künstlicher Diskusprothese, lumbosakral	85.53.10↔	Einseit Prothesenimpl an der Mamma, nach Mastektomie
84.68.99↔	Rev o Ersetz von künstl Diskproth, lumbosakr, sonstige	85.53.99↔	Einseitige Prothesenimplantation an der Mamma, sonstige
84.69.00↔	Revision oder Ers von künstlicher Diskusprothese, n.n.bez.	85.54.00↔	Beidseitige Prothesenimplantation an der Mamma, n.n.bez.
84.69.10↔	Ersetzen von künstlicher Diskusprothese	85.54.10↔	Beidseitige Prothesenimpl an der Mamma, nach Mastektomie
84.69.20↔	Revision von künstlicher Diskusprothese	85.54.99↔	Beidseitige Prothesenimplantation an der Mamma, sonst
84.69.99↔	Revision o Ers von künstlicher Diskusprothese, sonst	85.6↔	Mastopexie
84.71↔	Anlegen einer externen Fixationsvorrichtung, eindimensional	85.82↔	Spalthauttransplantat an die Mamma
84.72↔	Anlegen einer externen Fixationsvorrichtung, Ringsystem	85.83↔	Vollhauttransplantat an die Mamma
84.73↔	Anlegen einer gemischten Vorrichtung	85.84↔	Mammarekonstruktion mit gestieltem Hautlappen
84.81.00↔	Revision von interspinösen Implantaten, n.n.bez.	85.85↔	Mammarekonstruktion mit gestielten Muskellappen
84.81.20↔	Revision von interspinösen Implantaten	85.86↔	Transplantation einer Brustwarze
84.81.99↔	Revision von interspinösen Implantaten, sonstige	85.87.00↔	Sonstige Operation an der Brustwarze, n.n.bez.
84.82↔	Enstz o Erstz v Vrrcht(n) z dyn Stb m Pdklschr	85.87.10↔	Naht an der Brustwarze (nach Verletzung)
84.83↔	Rev von Vorrichtung(en) zur dyn Stab m Pedikelschr	85.87.11↔	Plastische Rekonstruktion d Brustwarz d Hauttx
84.84↔	Einsetzen oder Ersetzen von Facetten-gelenksprothesen	85.87.12↔	Plastische Rekonstruktion der Brustwarze durch Tätowierung
84.85↔	Revision von Facettengelenksprothesen	85.87.13↔	Chirurgische Eversion einer invertierten Brustwarze
84.91↔	Amputation, n.n.bez.	85.87.14↔	Plastische Rek eines Warzenhofes (durch Tätowierung)
84.99.00↔	Sonstige Operationen am Bewegungsapparat, n.n.bez.	85.87.99↔	Sonstige Operation an der Brustwarze, sonstige
84.99.10↔	Sonstige Operationen an der Hand	85.89.00↔	Sonstige Mammoplastik, n.n.bez.
84.99.11↔	Sonstige Operationen b kong Anom d sonstigen ob Extre	85.89.10↔	Mammoplastik mit freiem Haut-Muskel-Transplantat
84.99.12↔	Operationen b and kong Anom d sonstigen unteren Extre	85.89.11↔	Mammopl m gestielt HautMTx (myokut Lp), oh Prothimpl
84.99.13↔	Operationen bei and kongenitalen Anomalien des Fusses	85.89.12↔	Mammopl m gestielt HautMTx (myokut Lp), m Prothimpl
84.99.14↔	Borggreve-Plastik	85.89.13↔	Mammoplastik mit Omentumlappen
84.99.20↔	S Op a Bwpp, Implnt, Rv o Wchs e Knchnteilstzs	85.89.99↔	Sonstige Mammoplastik, sonstige
84.99.99↔	Sonstige Operationen am Bewegungsapparat, sonstige	85.93↔	Revision eines Mammaimplantats
85.0x.00↔	Inzision an der Mamma, n.n.bez.	85.94↔	Entfernen eines Mammaimplantats
85.0x.10↔	Inzis an d Mamma mit Durchtr d Kapsel b Mammprothese	85.95↔	Einsetzen eines Gewebeerexpanders in die Mamma
85.0x.11↔	Inzision an der Mamma, ohne weitere Massnahmen	86.21↔	Exzision von Pilonidalzyste oder Sinus pilonidalis
85.0x.99↔	Inzision an der Mamma, sonstige	86.27↔	Débridement an Nagel, Nagelbett oder Nagelfalz
85.12↔	Offene Biopsie an der Mamma	86.4x.00↔	Radikale Exzision einer Hautläsion, n.n.bez.
85.20↔	Exzision oder Destruktion von Mammagewebe, n.n.bez.	86.4x.10↔	Radikale Exz e Hautläs a Kopf mit histgr Kontrolle
85.21.00↔	Lokale Exzision einer Läsion an der Mamma, n.n.bez.	86.4x.11↔	Radikale Exz e Hautläs d Halses mit histgr Kontrolle
85.21.10↔	Lok Exz e Läs an d Mamma, ohne axilläre Lymphekt	86.4x.13↔	Rad Exz e Hautläs an Unterarm und Hand m histgr Kontr

86.4x.17↔	Rd Exz e Hautläs an Leist u Gnrg u Gsäß m histgr Kntr	86.69.29↔	Großflächige Spalthauttransplantation an andere Lokalisation
86.4x.18↔	Radikale Exz e Hautläs d unteren Extrem m histgr Kontr	86.69.2a↔	Groß Spalthauttransplantation an Os und Unterschenkel
86.4x.19↔	Radikale Exz e Hautläs and Lok mit histgr Kontr	86.69.2b↔	Großflächige Spalthauttransplantation an den Fuß
86.4x.20↔	Rad Exz e Hautläs a Kopf m Tx o Transp von Haut	86.69.99↔	Sonst Hauttransplantation an andere Lokalisationen, sonst
86.4x.21↔	Rad Exz e Hautläs d Halses m Tx o Transp von Haut	86.70↔	Gestielte oder freie Lappen, n.n.bez.
86.4x.22↔	Rd Exz e Hautläs an Schlft u Axll m Tx o Trnsp v Haut	86.71↔	Harauspräp und Vorbereiten von gestielt oder fr Lappen
86.4x.23↔	Rad Exz e Hautläs an Oba u Ellb m Tx o Transp von Haut	86.72↔	Verschiebung eines gestielten Lappens
86.4x.24↔	Rad Exz e Hautläs d Unterarmes m Tx o Transp von Haut	86.73.00↔	Anbr von gestieltem oder fr Lappen an d Hand, n.n.bez.
86.4x.25↔	Rad Exz e Hautläs d Hand m Tx o Transp von Haut	86.73.10↔	Kleinflächige Dehnungsplastik an die Hand
86.4x.26↔	Rd Exz e Hautläs an Brw u Rücken m Tx o Trnsp v Haut	86.73.11↔	Kleinflächige Verschiebe-Rotationsplastik an die Hand
86.4x.27↔	Rad Exz e Hautläs an d Bauchreg m Tx o Transp von Haut	86.73.12↔	Kleinflächige Transpositionsplastik an die Hand
86.4x.28↔	Rd Exz e Hautläs d Leist u Gnrg m Tx o Trnsp v Haut	86.73.13↔	Kleinflächige Insellappenplastik an die Hand
86.4x.29↔	Rad Exz e Hautläs and Lok m Tx o Transp von Haut	86.73.14↔	Kleinflächige Z-Plastik an die Hand
86.4x.2a↔	Rad Exz e Hautläs a Gesäß m Tx o Transp von Haut	86.73.20↔	Großflächige Dehnungsplastik an die Hand
86.4x.2b↔	Rad Exz e Hautläs d unt Extrem m Tx o Transp von Haut	86.73.21↔	Großflächige Verschiebe-Rotationsplastik an die Hand
86.4x.30↔	Mkrgr Chr a Schnllschntt (Mhs' Mkrgrphc Srgr)	86.73.22↔	Großflächige Transpositionsplastik an die Hand
86.4x.31↔	Mkrgr Chr a Prfnshntt (3DHstgie n Tübngr Mthd)	86.73.23↔	Großflächige Insellappenplastik an die Hand
86.4x.99↔	Radikale Exzision einer Hautläsion, sonstige	86.73.24↔	Großflächige Z-Plastik an die Hand
86.60↔	Freies Hauttransplantat, n.n.bez.	86.73.29↔	Sonstige lokale Lappenplastik an die Hand
86.61.00↔	Vollhauttransplantat an die Hand, n.n.bez.	86.73.30↔	Anbr von fr Lappen mit mikrovaskulärer Anast an d Hand
86.61.10↔	Kleinflächiges Vollhauttransplantat an die Hand	86.73.40↔	Anbr von gestielt reg o gestielt Fernl an d Hand
86.61.20↔	Großflächiges Vollhauttransplantat an die Hand	86.73.80↔	Komb plastische Eingriffe an Haut und Unterhaut der Hand
86.61.99↔	Vollhauttransplantat an die Hand, sonstige	86.73.99↔	Anbr von gestielten oder fr Lappen an d Hand, sonstige
86.62.00↔	Sonstiges Hauttransplantat an die Hand, n.n.bez.	86.74.00↔	Anbr von gestielt oder fr Lappen an And Lok, n.n.bez.
86.62.10↔	Kleinflächiges Spalthauttransplantat an die Hand	86.74.10↔	Kleinflächige Dehnungsplastik am Kopf (außer Lippe und Mund)
86.62.20↔	Großflächiges Spalthauttransplantat an die Hand	86.74.11↔	Kleinflächige Dehnungsplastik am Hals
86.62.99↔	Sonstiges Hauttransplantat an die Hand, sonstiges	86.74.12↔	Kleinflächige Dehnungsplastik an Schulter und Oberarm
86.63.00↔	Vollhauttransplantat an andere Lokalisationen, n.n.bez.	86.74.13↔	Kleinflächige Dehnungsplastik am Unterarm
86.63.10↔	Kleinfl Vollhaut an D Kopf (auss Lip und Mund)	86.74.14↔	Kleinflächige Dehnungsplastik an Brustwand und Rücken
86.63.11↔	Kleinflächiges Vollhauttransplantat an den Hals	86.74.15↔	Kleinflächige Dehnungsplastik an der Bauchregion
86.63.12↔	Kleinflächiges Vollhauttransplantat an Schulter und Oberarm	86.74.16↔	Kleinfl Dehnungsplastik an der Leisten- u Genitalregion
86.63.13↔	Kleinflächiges Vollhauttransplantat an den Unterarm	86.74.17↔	Kleinflächige Dehnungsplastik am Gesäß
86.63.15↔	Kleinfl Vollhauttransplantat an Bruw, Bauch und Rücken	86.74.18↔	Kleinfl Dehnungsplastik an Oberschenkel und Unterschenkel
86.63.16↔	Kleinfl Vollhauttransplantat an d Leisten und Genreg	86.74.19↔	Kleinflächige Dehnungsplastik, an andere Lokalisationen
86.63.17↔	Kleinflächiges Vollhauttransplantat an das Gesäß	86.74.1a↔	Kleinflächige Dehnungsplastik am Fuß
86.63.18↔	Kleinfl Vollhauttransplantat an Os und Unterschenkel	86.74.20↔	Klfl VerschiebeRotationspl a Kopf (auss Lip und Mund)
86.63.19↔	Kleinflächiges Vollhauttransplantat an andere Lokalisation	86.74.21↔	Kleinflächige Verschiebe-Rotationsplastik am Hals
86.63.1a↔	Kleinflächiges Vollhauttransplantat an den Fuß	86.74.22↔	Klfl VerschiebeRotationsplastik an Schulter und Oba
86.63.20↔	Groß Vollhaut an D Kopf (auss Lip und Mund)	86.74.23↔	Kleinflächige Verschiebe-Rotationsplastik am Unterarm
86.63.21↔	Großflächiges Vollhauttransplantat an den Hals	86.74.25↔	Klfl VerschiebeRotationsplastik an Bruw und Rücken
86.63.22↔	Großflächiges Vollhauttransplantat an Schulter und Oberarm	86.74.26↔	Kleinflächige Verschiebe-Rotationsplastik an der Bauchregion
86.63.23↔	Großflächiges Vollhauttransplantat an den Unterarm	86.74.27↔	Klfl VerschiebeRotationspl an d Leist und Genreg
86.63.25↔	Groß Vollhauttransplantat an Bruw, Bauch und Rücken	86.74.28↔	Kleinflächige Verschiebe-Rotationsplastik am Gesäß
86.63.26↔	Groß Vollhauttransplantat an d Leisten und Genreg	86.74.29↔	Klfl VerschiebeRotationsplastik, an And Lok
86.63.27↔	Großflächiges Vollhauttransplantat an das Gesäß	86.74.2a↔	Klfl VerschiebeRotationspl an Os und Unterschenkel
86.63.28↔	Groß Vollhauttransplantat an Os und Unterschenkel	86.74.2b↔	Kleinflächige Verschiebe-Rotationsplastik am Fuß
86.63.29↔	Großflächiges Vollhauttransplantat an andere Lokalisation	86.74.30↔	Klfl Transpositionsplastik a Kopf (auss Lip und Mund)
86.63.2a↔	Großflächiges Vollhauttransplantat an den Fuß	86.74.31↔	Kleinflächige Transpositionsplastik am Hals
86.63.99↔	Vollhauttransplantat an andere Lokalisationen, sonstige	86.74.32↔	Kleinflächige Transpositionsplastik an Schulter und Oberarm
86.69.00↔	Sonst Hauttransplantation an andere Lokalisationen, n.n.bez.	86.74.33↔	Kleinflächige Transpositionsplastik am Unterarm
86.69.10↔	Klfl Spalthauttx an D Kopf (auss Lip und Mund)	86.74.34↔	Kleinflächige Transpositionsplastik an Brustwand und Rücken
86.69.11↔	Kleinflächige Spalthauttransplantation an den Hals	86.74.35↔	Kleinflächige Transpositionsplastik an der Bauchregion
86.69.12↔	Kleinfl Spalthauttransplantation an Schulter u Oberarm	86.74.36↔	Klfl Transpositionsplastik an d Leisten und Genreg
86.69.13↔	Kleinflächige Spalthauttransplantation an den Unterarm	86.74.37↔	Kleinflächige Transpositionsplastik am Gesäß
86.69.14↔	Kleinflächige Spalthauttransplantation an die Hand	86.74.38↔	Klfl Transpositionsplastik an Os und Unterschenkel
86.69.15↔	Kleinfl Spalthauttransplantation an Brustwand und Rücken	86.74.39↔	Kleinfl Transpositionsplastik, an andere Lokalisationen
86.69.16↔	Kleinflächige Spalthauttransplantation an der Bauchregion	86.74.3a↔	Kleinflächige Transpositionsplastik am Fuß
86.69.17↔	Klfl Spalthauttransplantation an d Leisten und Genreg	86.74.40↔	Kleinfl Insellappenplastik am Kopf (außer Lippe und Mund)
86.69.18↔	Klfl Spalthauttransplantation an Os und Unterschenkel	86.74.41↔	Kleinflächige Insellappenplastik am Hals
86.69.19↔	Kleinfl Spalthauttransplantation an andere Lokalisation	86.74.42↔	Kleinflächige Insellappenplastik an Schulter und Oberarm
86.69.1a↔	Kleinflächige Spalthauttransplantation an den Fuß	86.74.43↔	Kleinflächige Insellappenplastik am Unterarm
86.69.20↔	Groß Spalthauttx an D Kopf (auss Lip und Mund)	86.74.44↔	Kleinflächige Insellappenplastik an Brustwand und Rücken
86.69.21↔	Großflächige Spalthauttransplantation an den Hals	86.74.45↔	Kleinflächige Insellappenplastik an der Bauchregion
86.69.22↔	Großfl Spalthauttransplantation an Schulter u Oberarm	86.74.46↔	Kleinflächige Insellappl an d Leisten und Genreg
86.69.23↔	Großflächige Spalthauttransplantation an den Unterarm	86.74.47↔	Kleinflächige Insellappenplastik am Gesäß
86.69.24↔	Großflächige Spalthauttransplantation an die Hand	86.74.48↔	Klfl Insellappl an Oberschenkel und Unterschenkel
86.69.25↔	Großfl Spalthauttransplantation an Brustwand und Rücken	86.74.49↔	Kleinflächige Insellappenplastik, an andere Lokalisationen
86.69.26↔	Großflächige Spalthauttransplantation an die Bauchregion	86.74.4a↔	Kleinflächige Insellappenplastik am Fuß
86.69.27↔	Groß Spalthauttransplantation an d Leist und Genreg	86.74.50↔	Kleinflächige Z-Plastik am Kopf (außer Lippe und Mund)
86.69.28↔	Großflächige Spalthauttransplantation an das Gesäß	86.74.51↔	Kleinflächige Z-Plastik am Hals

86.74.52↔	Kleinflächige Z-Plastik an Schulter und Oberarm	86.76.54↔	Großflächige Z-Plastik an Brustwand und Rücken
86.74.53↔	Kleinflächige Z-Plastik am Unterarm	86.76.55↔	Großflächige Z-Plastik an der Bauchregion
86.74.54↔	Kleinflächige Z-Plastik an Brustwand und Rücken	86.76.56↔	Großflächige Z-Plastik an der Leisten- und Genitalregion
86.74.55↔	Kleinflächige Z-Plastik an der Bauchregion	86.76.57↔	Großflächige Z-Plastik am Gesäß
86.74.56↔	Kleinflächige Z-Plastik an der Leisten- und Genitalregion	86.76.58↔	Großflächige Z-Plastik an Oberschenkel und Unterschenkel
86.74.57↔	Kleinflächige Z-Plastik am Gesäß	86.76.59↔	Großflächige Z-Plastik an andere Lokalisationen
86.74.58↔	Kleinflächige Z-Plastik an Oberschenkel und Unterschenkel	86.76.5a↔	Großflächige Z-Plastik am Fuß
86.74.59↔	Kleinflächige Z-Plastik, an andere Lokalisationen	86.76.99↔	Anbr von gestielt o fr Lp an And Lok, GroFl, sonstige
86.74.5a↔	Kleinflächige Z-Plastik am Fuß	86.77.00↔	Anbringen von sonstiger lokaler Lappenplastik, n.n.bez.
86.74.99↔	Anbr von gestielt oder fr Lappen an And Lok, sonstige	86.77.10↔	Sonst lokale Lappenplastik am Kopf (außer Lippe und Mund)
86.75.00↔	Revision von gestieltem oder freiem Lappen, n.n.bez.	86.77.11↔	Sonstige lokale Lappenplastik am Hals
86.75.10↔	Revision von gestielt o fr Lp o fr Hauttx d Kopfes	86.77.12↔	Sonstige lokale Lappenplastik an Schulter und Oberarm
86.75.11↔	Revision von gestielt o fr Lp o fr Hauttx d Halses	86.77.13↔	Sonstige lokale Lappenplastik am Unterarm
86.75.12↔	Rev von gestielt o fr Lp o fr Hauttx von Schult u Oba	86.77.14↔	Sonstige lokale Lappenplastik an Brustwand und Rücken
86.75.13↔	Revision von gestielt o fr Lp o fr Hauttx d Unterarmes	86.77.15↔	Sonstige lokale Lappenplastik an der Bauchregion
86.75.14↔	Revision von gestielt oder fr Lp oder fr Hauttx d Hand	86.77.16↔	Sonst lokale Lappenplastik an der Leisten- und Genitalregion
86.75.15↔	Rev von gestielt o fr Lp o fr Hauttx d Bruw und Rücken	86.77.17↔	Sonstige lokale Lappenplastik am Gesäß
86.75.16↔	Revision von gestielt o fr Lp o fr Hauttx d Bauchreg	86.77.18↔	Sonst lokale Lappenplastik an Oberschenkel und Uschenkel
86.75.17↔	Rev von gestielt o fr Lp o fr Hauttx d unteren Extrem	86.77.19↔	Sonstige lokale Lappenplastik, an andere Lokalisationen
86.75.19↔	Revision von gestielt o fr Lp o fr Hauttx and Lok	86.77.1a↔	Sonstige lokale Lappenplastik am Fuß
86.75.99↔	Revision von gestieltem oder freiem Lappen, sonstige	86.77.99↔	Anbringen von sonstiger lokaler Lappenplastik, sonstige
86.76.00↔	Anbr von gestielt o fr Lp an And Lok, GroFl, n.n.bez.	86.78.00↔	Sonstige Lappenplastiken, n.n.bez.
86.76.10↔	Großflächige Dehnungsplastik am Kopf (außer Lippe und Mund)	86.78.10↔	Anbr v fr Lp m mkrvsk Anast a Kpf (auss Lp u Mnd)
86.76.11↔	Großflächige Dehnungsplastik am Hals	86.78.11↔	Anbr von fr Lappen mit mikrovaskulärer Anast a Hals
86.76.12↔	Großflächige Dehnungsplastik an Schulter und Oberarm	86.78.12↔	Anbr von fr Lp m mikrovask Anast an Schulter und Oba
86.76.13↔	Großflächige Dehnungsplastik am Unterarm	86.78.13↔	Anbr von fr Lp mit mikrovaskulärer Anast a Unterarm
86.76.14↔	Großflächige Dehnungsplastik an Brustwand und Rücken	86.78.14↔	Anbr von fr Lp m mikrovask Anast an Bruw und Rücken
86.76.15↔	Großflächige Dehnungsplastik an der Bauchregion	86.78.15↔	Anbr von fr Lp mit mikrovaskulärer Anast an Bauchreg
86.76.16↔	Großfl Dehnungsplastik an der Leisten- u Genitalregion	86.78.16↔	Anbr von fr Lp m mikrovask Anast an d Leist u Genreg
86.76.17↔	Großflächige Dehnungsplastik am Gesäß	86.78.17↔	Anbr von fr Lappen mit mikrovaskulärer Anast a Gesäß
86.76.19↔	Großflächige Dehnungsplastik, an andere Lokalisationen	86.78.18↔	Anbr von fr Lp m mikrovask Anast an d unteren Extrem
86.76.1a↔	Grossfl Dehnungsplastik an Oberschenkel und Unterschenkel	86.78.19↔	Anbr von fr Lp mit mikrovaskulärer Anast an And Lok
86.76.1b↔	Großflächige Dehnungsplastik am Fuß	86.78.20↔	Anbr v gstielt rg Lp o gstielt Fml a Kpf (auss Lp u Mnd)
86.76.20↔	Groß VerschiebeRotationspl a Kopf (auss Lip u Mund)	86.78.21↔	Anbr von gestielt regionalem Lp o gestielt Fernl a Ha
86.76.21↔	Großflächige Verschiebe-Rotationsplastik am Hals	86.78.22↔	Anbr v gstielt rg Lp o gstielt Fml an Schlt u Ob
86.76.22↔	Grossfl Verschiebe-Rotationsplastik an Schulter und Oberarm	86.78.23↔	Anbr von gestielt reg Lp o gestielt Fernl a Unterarm
86.76.23↔	Großflächige Verschiebe-Rotationsplastik am Unterarm	86.78.24↔	Anbr v gstielt rg Lp o gstielt Fml an Brw u Rückn
86.76.24↔	Grossfl Verschiebe-Rotationsplastik an Brustwand und Rücken	86.78.25↔	Anbr v gestielt reg Lp o gestielt Fernl an d Bauchreg
86.76.25↔	Großflächige Verschiebe-Rotationsplastik an der Bauchregion	86.78.26↔	Anbr v gstielt rg Lp o gstielt Fml an d Leist u Gnrg
86.76.26↔	Grofl VerschiebeRotationspl an d Leist und Genreg	86.78.27↔	Anbr von gestielt reg Lp o gestielt Fernl a Gesäß
86.76.27↔	Großflächige Verschiebe-Rotationsplastik am Gesäß	86.78.28↔	Anbr v gstielt rg Lp o gstielt Fml an d unt Extrim
86.76.28↔	Grofl VerschiebeRotationspl an Os und Unterschenkel	86.78.29↔	Anbr von gestielt reg Lp o gestielt Fernl an And Lok
86.76.29↔	Grossfl Verschiebe-Rotationsplastik an andere Lokalisation	86.78.30↔	Kmb Plst Engr an Haut u Unth d Kpfs (auss Lp u Mnd)
86.76.2a↔	Großflächige Verschiebe-Rotationsplastik am Fuß	86.78.31↔	Komb plastische Ingr an Haut und Unterhaut d Halses
86.76.30↔	Grofl Transpositionsplastik a Kopf (auss Lip und Mund)	86.78.32↔	Komb Plast Ingr an Haut u Unterhaut von Schult u Oba
86.76.31↔	Großflächige Transpositionsplastik am Hals	86.78.33↔	Komb Plast Ingr an Haut und Unterhaut d Unterarmes
86.76.32↔	Großflächige Transpositionsplastik an Schulter und Oberarm	86.78.34↔	Komb Plast Ingr an Haut u Unterhaut von Bruw u Rücken
86.76.33↔	Großflächige Transpositionsplastik am Unterarm	86.78.35↔	Komb Plast Ingr an Haut und Unterhaut von Bauchreg
86.76.34↔	Großflächige Transpositionsplastik an Brustwand und Rücken	86.78.36↔	Komb Plast Ingr an Haut u Unterhaut d Leist u Genreg
86.76.35↔	Großflächige Transpositionsplastik an der Bauchregion	86.78.37↔	Komb plastische Ingr an Haut und Unterhaut d Gesäßes
86.76.36↔	Grofl Transpositionsplastik an d Leisten und Genreg	86.78.38↔	Komb Plast Ingr an Haut u Unterhaut d unteren Extrem
86.76.37↔	Großflächige Transpositionsplastik am Gesäß	86.78.39↔	Komb plastische Ingr an Haut und Unterhaut and Lok
86.76.38↔	Grofl Transpositionsplastik an Os und Unterschenkel	86.78.40↔	Anbr v sonst gestielt o fr Lp a Kopf (auss Lip u Mund)
86.76.39↔	Großflächige Transpositionsplastik an andere Lokalisation	86.78.41↔	Anbringen von sonstm gestielten oder freien Lappen am Hals
86.76.3a↔	Großflächige Transpositionsplastik am Fuß	86.78.42↔	Anbr von sonstigem gestielt o fr Lp an Schult und Oba
86.76.40↔	Grossfl Insellappenplastik am Kopf (außer Lippe und Mund)	86.78.43↔	Anbr von sonstigem gestielt oder fr Lappen a Unterarm
86.76.41↔	Großflächige Insellappenplastik am Hals	86.78.44↔	Anbr von sonstigem gestielt o fr Lp an Bruw und Rücken
86.76.42↔	Großflächige Insellappenplastik an Schulter und Oberarm	86.78.45↔	Anbr von sonstigem gestielt oder fr Lp an d Bauchreg
86.76.43↔	Großflächige Insellappenplastik am Unterarm	86.78.46↔	Anbr von sonst gestielt o fr Lp an d Leist und Genreg
86.76.44↔	Großflächige Insellappenplastik an Brustwand und Rücken	86.78.47↔	Anbringen von sonstm gestielten o freien Lappen am Gesäß
86.76.45↔	Großflächige Insellappenplastik an der Bauchregion	86.78.48↔	Anbr von sonst gestielt o fr Lp an d unteren Extrem
86.76.46↔	Grofl Insellappenplastik an d Leisten und Genreg	86.78.49↔	Anbr von sonstigem gestielt oder fr Lappen an And Lok
86.76.47↔	Großflächige Insellappenplastik am Gesäß	86.78.99↔	Sonstige Lappenplastiken, sonstige
86.76.48↔	Grofl Insellappl an Oberschenkel und Unterschenkel	86.81↔	Straffungsoperation am Gesicht
86.76.49↔	Großflächige Insellappenplastik, an andere Lokalisationen	86.82↔	Rhytidektomie am Gesicht
86.76.4a↔	Großflächige Insellappenplastik am Fuß	86.83.00↔	Gewebereduktionsplastik, n.n.bez.
86.76.50↔	Großflächige Z-Plastik am Kopf (außer Lippe und Mund)	86.83.13↔	Gewebereduktionsplastik an Unterarm
86.76.51↔	Großflächige Z-Plastik am Hals	86.83.14↔	Gewebereduktionsplastik an Hand
86.76.52↔	Großflächige Z-Plastik an Schulter und Oberarm	86.83.15↔	Gewebereduktionsplastik an der Bauchregion
86.76.53↔	Großflächige Z-Plastik am Unterarm	86.83.16↔	Gewebereduktionsplastik an d Leist u Genreg o a Gesäß

86.83.17↔	Gewebereduktionsplastik an der unteren Extremität	86.88.99↔	Sonstige temporäre Weichteildeckung, sonstige
86.83.19↔	Gewebereduktionsplastik an anderer Lokalisation	86.89.00↔	Sonstige Plast Reko an Haut und Subkutan, n.n.bez.
86.83.99↔	Gewebereduktionsplastik, sonstige	86.89.10↔	Lappenstieldurchtrennung nach Hautplastik am Kopf
86.84.00↔	Korrektur einer Narbenkontraktur oder Bride, n.n.bez.	86.89.11↔	Lappenstieldurchtrennung nach Hautplastik am Hals
86.84.10↔	Korrektur einer Narbenkontraktur oder Bride am Kopf	86.89.12↔	Lappenstieldurchtrennung n Hautplastik an Schulter u Axilla
86.84.13↔	Korrektur einer Narbenkontraktur oder Bride an Unterarm	86.89.13↔	Lappenstidurcht nach Hautpl an Oberarm und Ellb
86.84.14↔	Korrektur einer Narbenkontraktur oder Bride an der Hand	86.89.14↔	Lappenstieldurchtrennung nach Hautplastik am Unterarm
86.84.17↔	Korr e Nrbnkntrktr o Brd an d Leist u Gnrg o a Gsäß	86.89.15↔	Lappenstieldurchtrennung nach Hautplastik an der Hand
86.84.18↔	Korr e Narbenkontraktur oder Bride an d unteren Extrem	86.89.16↔	Lappenstidurcht nach Hautpl an Bruw, Bauch und Rücken
86.84.19↔	Korr e Narbenkontraktur oder Bride an and Lokalisation	86.89.17↔	Lappenstidurcht nach Hautpl an d Leisten und Genreg
86.84.99↔	Korrektur e Polysyndaktylie d Fusion gedop Ant, d Hand	86.89.18↔	Lappenstieldurchtrennung nach Hautplastik am Gesäß
86.85.00↔	Korrektur einer Syndaktylie, n.n.bez.	86.89.19↔	Lappenstidurcht nach Hautpl an and Lokalisation
86.85.30↔	Tr e kmpl Syndkt m Vrschpl, Kppnpl o Seitnbrk, d Hnd	86.89.1a↔	Lappenstidurcht nach Hautpl an Oberschenkel und Knie
86.85.40↔	Tr e kmpl Syndkt m Vrschpl, Kppnpl o Seitnbrk, d Fsss	86.89.1b↔	Lappenstidurcht nach Hautpl an Unterschenkel und Fuß
86.85.50↔	Res gedop Ant b Syndakt o Polydakt m Gelrek, d Hand	86.89.80↔	Revision einer Hautplastik am Kopf
86.85.60↔	Res gedop Ant b Syndakt o Polydakt m Gelrek, d Fusses	86.89.84↔	Revision einer Hautplastik am Unterarm
86.85.70↔	Korrektur e Polysyndaktylie d Fusion gedop Ant, d Hand	86.89.85↔	Revision einer Hautplastik an der Hand
86.85.80↔	Korr e Polysyndaktylie d Fusion gedop Ant, d Fusses	86.89.87↔	Revision e Hautpl an d Leisten und Genreg und a Gesäß
86.85.99↔	Korrektur einer Syndaktylie, sonstige	86.89.88↔	Revision einer Hautplastik an der unteren Extremität
86.86↔	Onychoplastik	86.89.89↔	Revision einer Hautplastik an anderer Lokalisation
86.88.00↔	Sonstige (temporäre) Weichteildeckung, n.n.bez.	86.89.99↔	Sonstige Plast Reko an Haut und Subkutan, sonstige
86.88.10↔	Klfl Weichteildeckung d kult Keratinozyten a Kopf	86.91↔	Exzision von Haut zur Transplantation
86.88.11↔	Klfl Weichteildeckung d kultivierte Keratinozyten a Ha	86.93.00↔	Einsetzen eines Gewebeexpanders, n.n.bez.
86.88.12↔	Klfl Weichtd d kult Keratinozyten an Schult u Oba	86.93.10↔	Einsetzen eines Gewebeexpanders am Kopf
86.88.13↔	Klfl Weichteildeckung d kult Keratinozyten a Unterarm	86.93.11↔	Einsetzen eines Gewebeexpanders am Hals
86.88.14↔	Klfl Weichteildeckung d kult Keratinozyten an d Hand	86.93.12↔	Einsetzen eines Gewebeexpanders an Schulter und Oberarm
86.88.15↔	Klfl Weichtd d kult Keratinozyten a Bruw u Rücken	86.93.13↔	Einsetzen eines Gewebeexpanders am Unterarm
86.88.16↔	Klfl Weichtd d kult Keratinozyten an d Bauchreg	86.93.14↔	Einsetzen eines Gewebeexpanders an der Hand
86.88.17↔	Klfl Weichtd d kult Keratinozyten an d unt Extrem	86.93.15↔	Einsetzen eines Gewebeexpanders an Brustwand und Rücken
86.88.19↔	Klfl Weichteildeckung d kult Keratinozyten an and Lok	86.93.16↔	Einsetzen eines Gewebeexpanders an der Bauchregion
86.88.20↔	Klfl temp Weichteildeckung d Komb mehr Verf a Kopf	86.93.18↔	Einsetzen eines Gewebeexpanders an der unteren Extremität
86.88.21↔	Klfl temp Weichteildeckung d Komb mehr Verfahren a Ha	86.93.99↔	Einsetzen eines Gewebeexpanders, sonstige
86.88.22↔	Klfl temp Weichtd d Komb mehr Verf an Schult u Oba	86.94.00↔	Eins o Ers v Plsgnrt e Neurstm, Enzlsys, N spzf ob auflb, nnbz
86.88.23↔	Klfl temp Weichteildeckung d Komb mehr Verf a Unta	86.94.10↔	Enstz v Plsgnrt e intrkr Neurstm, Enzlsys, N wiedrauf
86.88.24↔	Klfl temp Weichteildeckung d Komb mehr Verf an d Hand	86.94.11↔	Enstz v Plsgnrt e epd Neurstm, Enzlsys, N wiedrauf
86.88.25↔	Klfl temp Weichtd d Komb mehr Verf an Bruw u Rücken	86.94.12↔	Enstz v Plsgnrt e prph Neurstm, Enzlsys, N wiedrauf
86.88.26↔	Klfl temp Weichtd d Komb mehr Verf an d Bauchreg	86.94.20↔	Erstz v Plsgnrt e intrkr Neurstm, Enzlsys, N wiedrauf
86.88.27↔	Klfl temp Weichtd d Komb mehr Verf an d unt Extrem	86.94.21↔	Erstz v Plsgnrt e epd Neurstm, Enzlsys, N wiedrauf
86.88.29↔	Klfl temp Weichteildeckung d Komb mehr Verf an and Lok	86.94.22↔	Erstz v Plsgnrt e prph Neurstm, Enzlsys, N wiedrauf
86.88.30↔	Grfl Weichtd d klt Krtznztn an and Teil d Kpfs	86.94.99↔	Eins o Ers v Plsgnrt e Neurstm, Enzlsys, N spzf ob auflb, so
86.88.31↔	Grofl Weichteildeckung d kult Keratinozyten a Ha	86.95.00↔	Eins o Ers v Plsgnrt e Neurstm, Mhrlsys, N spzf ob auflb, nnbz
86.88.32↔	Grofl Weichtd d kult Keratinozyten an Schult u Oba	86.95.10↔	Enstz v Plsgnrt e intrkr Neurstm, Mhrlsys, N wiedrauf
86.88.33↔	Grofl Weichteildeckung d kult Keratinozyten a Unterarm	86.95.11↔	Enstz v Plsgnrt e epd Neurstm, Mhrlsys, N wiedrauf
86.88.34↔	Grofl Weichteildeckung d kult Keratinozyten an d Hand	86.95.12↔	Enstz v Plsgnrt e prph Neurstm, Mhrlsys, N wiedrauf
86.88.35↔	Grofl Weichtd d kult Keratinozyten an Bruw u Rücken	86.95.20↔	Erstz v Plsgnrt e intrkr Neurstm, Mhrlsys, N wiedrauf
86.88.36↔	Grofl Weichtd d kult Keratinozyten an d Bauchreg	86.95.21↔	Erstz v Plsgnrt e epd Neurstm, Mhrlsys, N wiedrauf
86.88.37↔	Grofl Weichtd d kult Keratinozyten an d unt Extrem	86.95.22↔	Erstz v Plsgnrt e prph Neurstm, Mhrlsys, N wiedrauf
86.88.39↔	Grofl Weichteildeckung d kult Keratinozyten an and Lok	86.95.99↔	Eins o Ers v Plsgnrt e Neurstm, Mhrlsys, N spzf ob auflb, so
86.88.40↔	Grfl tmp Weichtd d Kmb mhr Vrf an and Teil d Kpfs	86.96.00↔	Enstz o Erstz v snst Plsgnrt e Neurstm, n.n.bz.
86.88.41↔	Grofl temp Weichteildeckung d Komb mehr Verfahren a Ha	86.96.10↔	Einsetz von Pulsgenerator zur Vorderwurzelstimulation
86.88.42↔	Grofl temp Weichtd d Komb mehr Verf an Schult u Oba	86.96.11↔	Einsetzen von Pulsgenerator zur Vagusnervstimulation
86.88.43↔	Grofl temp Weichteildeckung d Komb mehr Verf a Unta	86.96.20↔	Ersetzen von Pulsgenerator zur Vorderwurzelstimulation
86.88.44↔	Grofl temp Weichteildeckung d Komb mehr Verf an d Hand	86.96.21↔	Ersetzen von Pulsgenerator zur Vagusnervstimulation
86.88.45↔	Grofl temp Weichtd d Komb mehr Verf an Bruw u Rücken	86.96.99↔	Einsetz o Ersetz von sonst Pulsgenerat e Neurostim, so
86.88.46↔	Grofl temp Weichtd d Komb mehr Verf an d Bauchreg	86.97↔	Enstz o Erstz v auflb Plsgnrt e Neurstm, Enzlsys
86.88.47↔	Grofl temp Weichtd d Komb mehr Verf an d unt Extrem	86.98.00↔	Eins o Erstz v auflb Plsgnrt e Neurstm, Mhrlsys, nnbz
86.88.49↔	Grofl temp Weichtd d Komb mehr Verf an and Lok	86.98.10↔	Enstz v auflb Plsgnrt e intrkr Neurstm, Mhrlsys
86.88.50↔	Anl o Wchs e Syst z Vkuumvrs, tiefr, an Kn u Gl d Extrm	86.98.11↔	Enstz v auflb Plsgnrt e epd Neurstm, Mhrlsys
86.88.51↔	Anl o Wchs e Syst z Vkuumvrs, tiefr, an Thr, Mdst u Strm	86.98.12↔	Enstz v auflb Plsgnrt e prph Neurstm, Mhrlsys
86.88.52↔	Anl o Wechsel e Syst zur Vakuumversiegelung, a off Abd	86.98.20↔	Erstz v auflb Plsgnrt e intrkr Neurstm, Mhrlsys
86.88.53↔	Anl o Wechsel e Syst zur Vakuumvers, endorektal	86.98.21↔	Ersetz v auflb Pulsgenerat e epid Neurostim, Mehrelsys
86.88.59↔	Anl o Wchs e Syst z Vkuumvrs, an Haut u Unth o snst Lk	86.98.22↔	Erstz v auflb Plsgnrt e prph Neurstm, Mhrlsys
86.88.90↔	Sonstige temporäre Weichteildeckung am Kopf	86.98.99↔	Enstz o Erstz v auflb Plsgnrt e Neurstm, Mhrlsys, so
86.88.91↔	Sonstige temporäre Weichteildeckung am Hals	92.27.00↔	Imp/Eins radak Elm (Brchyth m umschl Rdion), Körprb, S o nnbz
86.88.92↔	Sonst temporäre Weichteildeckung an Schulter und Oberarm	92.27.10↔	Imp/Eins radak Elm (Brchyth m umschl Rdion), w Geschl, nnbz
86.88.93↔	Sonstige temporäre Weichteildeckung am Unterarm	92.27.11↔	Imp o Eins rdioakt Elm (Brchyth m umschl Rdion), intraut
86.88.94↔	Sonstige temporäre Weichteildeckung an der Hand	92.27.12↔	Imp o Eins rdioakt Elm (Brchyth m umschl Rdion), intrvg
86.88.95↔	Sonst temporäre Weichteildeckung an Brustwand und Rücken	92.27.13↔	Imp/Eins radak Elm (Brchyth m umschl Rdion), intu u intv kmb
86.88.96↔	Sonstige temporäre Weichteildeckung an der Bauchregion	92.27.21↔	Imp o Eins rdioakt Elm (Brchyth m umschl Rdion), Körprb
86.88.97↔	Sonst temporäre Weichteildeckung an der unteren Extremität	92.27.22↔	Imp/Eins radak Elm (Brchyth m umschl Rdion), intrkvtr

92.27.23↔	Imp/Eins radak Elm (Brchyth m umschl Rdion), intrlmnl	92.28.33↔	Endovaskuläre Brachytherapie mit Rhenium-188
92.27.30↔	Imp o Eins rdioakt Elm (Brchyth m umschl Rdion), Gf nrbz	92.29.11↔	Intrst Brchyth m Implnt v entfb Str i e Ebn, nied Dssl
92.27.31↔	Imp/Eins radak Elm (Brchyth m umschl Rdion), Kmrgrfäss	92.29.12↔	Intrst Brchyth m Impl entfb Str i e Eb, gp Dssl (Plsd ds rt)
92.27.39↔	Imp o Eins rdioakt Elm (Brchyth m umschl Rdion), so Gf	92.29.13↔	Intrst Brchyth m Implnt v entfb Str i e Ebn, hh Dssl
92.27.40↔	Impl o Eins rdakti Elem(Brchyth m Radionklid), intraop	92.29.19↔	Interst Brchyth m Implant von entfb Str i e Ebene, so
92.27.70↔	Radioaktive Moulagen, n.n.bez.	92.29.21↔	Intrst Brchyth m Vimpl v entfb Str i mhr Ebnn, nied Dssl
92.27.71↔	Rdioakt Moulgn: Knstr u Appl v obrfl rdioaktvn Moulgn	92.29.22↔	Intrst Brchyth m Vimpl entfb Str i mhr Eb, gp Dssl (Plsd ds rt)
92.27.72↔	Rdioakt Moulgn: Knstr u Appl v N auf d Körperb vrw Appl	92.29.23↔	Intrst Brchyth m Vimpl v entfb Str i mhr Ebnn, hh Dssl
92.27.73↔	Radioakt Moulagen: Konstr u Appl v Augenapplikatoren	92.29.24↔	Brchyth m Impl v entf Strhl i mehr Ebn, hohe Lstg.intop
92.27.79↔	Radioaktive Moulagen, sonstige	92.29.29↔	Intrst Brchyth m Vimpl v entfb Str i mhr Ebnn, so
92.28.00↔	Injektion oder Instillation von Radioisotopen, n.n.bez.	92.29.31↔	Intrst Brchyth m Implnt v prmnn Str, bs z 10 Quelln
92.28.01↔	Instillation von offenen Radionukliden in Gelenke	92.29.32↔	Intrst Brchyth m Implnt v prmnn Str, v 10 bs 15 Quelln
92.28.02↔	Rdiojdh bs 1,2 GBq I131: Oh Gb v rkmb Thyreotr (rhTSH)	92.29.33↔	Intrst Brchyth m Implnt v prmnn Str, v 16 bs 20 Quelln
92.28.03↔	Rdiojdh bs 1,2 GBq I131: M Gb v rkmb Thyreotr (rhTSH)	92.29.34↔	Intrst Brchyth m Implnt v prmnn Str, v 21 bs 25 Quelln
92.28.04↔	Rdiojdh üb 1,2 bs u 5 GBq I131: Oh Gb rkmb Thyreotr (rhTSH)	92.29.35↔	Intrst Brchyth m Implnt v prmnn Str, v 26 bs bs 30 Quelln
92.28.05↔	Rdiojdh üb 1,2 bs u 5 GBq I131: M Gb rkmb Thyreotr (rhTSH)	92.29.36↔	Intrst Brchyth m Implnt v prmnn Str, v 31 bs bs 35 Quelln
92.28.06↔	Rdiojdh m 5 u mhr GBq I131: Oh Gb rkmb Thyreotr (rhTSH)	92.29.37↔	Intrst Brchyth m Implnt v prmnn Str, v 36 bs bs 40 Quelln
92.28.07↔	Rdiojdh m 5 u mhr GBq I131: M Gb rkmb Thyreotr (rhTSH)	92.29.38↔	Intrst Brchyth m Implnt v prmnn Str, v 41 bs bs 45 Quelln
92.28.11↔	Therapie mit offenen Radionukliden bei Knochenmetastasen	92.29.39↔	Intrst Brchyth m Implnt v prmnn Str, v 46 bs bs 50 Quelln
92.28.12↔	Intrvnös pliatv Schmrzth m off Rdion b Knchnmtstsn	92.29.3a↔	Intrst Brchyth m Implnt v prmnn Str, v 51 bs bs 55 Quelln
92.28.13↔	Radiorezeptortherapie m DOTA-konjug Somatostatn-Analoga	92.29.3b↔	Intrst Brchyth m Implnt v prmnn Str, v 56 bs bs 60 Quelln
92.28.20↔	Radioimmuntherapie mit 90Y-Ibritumomab-Tiuxetan, parenteral	92.29.3c↔	Intrst Brchyth m Implnt v prmnn Str, v 61 bs bs 65 Quelln
92.28.21↔	Gabe von Jod-131-MIBG (Metajodbenzylguanidin) parenteral	92.29.3d↔	Intrst Brchyth m Implnt v prmnn Str, v 66 bs bs 70 Quelln
92.28.31↔	Sel Intravask Radiochemoembolisation m I131Lipiodol	92.29.3e↔	Intrst Brchyth m Implnt v prmnn Str, mhr als 70 Quelln
92.28.32↔	SIRT d Emb v Yttrium90mrkiertn Mkrspähm		

ADRG W05**Frührehabilitation bei Polytrauma mit OR-Prozedur**

Frührehabilitation und OR-Prozedur

DRG W05Z**Frührehabilitation bei Polytrauma mit OR-Prozedur****ADRG W36****Intensivmedizinische Komplexbehandlung > 1104 Aufwandspunkte bei Polytrauma**

Intensivmedizinische Komplexbehandlung > 1104 Aufwandspunkte

DRG W36Z**Intensivmedizinische Komplexbehandlung > 1104 Aufwandspunkte bei Polytrauma****ADRG W40****Frührehabilitation bei Polytrauma**

Frührehabilitation

DRG W40Z**Frührehabilitation bei Polytrauma****ADRG W60****Polytrauma, verstorben < 5 Tage nach Aufnahme**

Entlassungsgrund ist gleich Verstorben und Verweildauer < 5 Tage

DRG W60Z**Polytrauma, verstorben < 5 Tage nach Aufnahme**

ADRG W61**Polytrauma ohne signifikante Eingriffe**

Hauptdiagnose in Tabelle W61-1

DRG W61A**Polytrauma ohne signifikante Eingriffe mit komplizierender Diagnose**

Diagnose in Tabelle W61-2

DRG W61B**Polytrauma ohne signifikante Eingriffe ohne komplizierende Diagnose****Hauptdiagnose W61-1**

S00.00	Oberfl Verletzung behaarte Kopfhaut, VerletzArt nnbez	S01.29	Offene Wunde, sonstige und mehrere Teile Nase
S00.01	Schürfwunde behaarte Kopfhaut	S01.30	Offene Wunde Ohr, Teil nnbez
S00.02	Blasenbildung (nichtthermisch) behaarte Kopfhaut	S01.31	Offene Wunde, Ohrmuschel
S00.03	Insektenbiß/-stich (ungiftig) behaarte Kopfhaut	S01.33	Offene Wunde, Tragus
S00.04	Oberflächl Fremdkörper (Splitter) behaarte Kopfhaut	S01.34	Offene Wunde, äußerer Gehörgang
S00.05	Prellung behaarte Kopfhaut	S01.35	Offene Wunde, Tuba auditiva
S00.08	Oberflächl Verl behaarte Kopfhaut, sonst	S01.36	Offene Wunde, Gehörknöchelchen
S00.1	Prellung Augenlid und Periokularregion	S01.37	Offene Wunde, Trommelfell
S00.20	So oberfl Verletz Augenlid Periokularregion, VerletzArt nnbez	S01.38	Offene Wunde, Innenohr
S00.21	Schürfwunde Augenlid Periokularregion	S01.39	Offene Wunde, sonst u mehrere Teile Ohr Gehörstrukturen
S00.22	Blasenbildung (nichtthermisch) Augenlid Periokularregion	S01.41	Offene Wunde, Wange
S00.23	Insektenbiß/-stich (ungiftig) Augenlid Periokularregion	S01.42	Offene Wunde, Oberkieferregion
S00.24	Oberfl Fremdkörper (Splitter) Augenlid Periokularregion	S01.43	Offene Wunde, Unterkieferregion
S00.28	So oberfl Verletz Augenlid Periokularregion, sonstige	S01.49	Off Wund, so u mehr Teil Wange u TemporomandibRegion
S00.30	Oberflächliche Verletzung Nase, VerletzArt nnbez	S01.50	Offene Wunde, Mund, Teil nnbez
S00.31	Schürfwunde Nase	S01.51	Offene Wunde, Lippe
S00.32	Blasenbildung (nichtthermisch) Nase	S01.52	Offene Wunde, Wangenschleimhaut
S00.33	Insektenbiß/-stich (ungiftig) Nase	S01.53	Offene Wunde, Zahnfleisch (Processus alveolaris)
S00.34	Oberflächlicher Fremdkörper (Splitter) Nase	S01.54	Offene Wunde, Zunge u Mundboden
S00.35	Prellung Nase	S01.55	Offene Wunde, Gaumen
S00.38	Oberflächliche Verletzung Nase, sonstige	S01.59	Offene Wunde, sonstige u mehrere Teile Lippe u Mundhöhle
S00.40	Oberflächliche Verletzung Ohr, Art Verletzung nnbez	S01.7	Multiple offene Wunden Kopf
S00.41	Oberflächliche Verletzung Ohr, Schürfwunde	S01.80	Nnbez offene Wunde sonstiger Teile Kopf
S00.42	Oberflächl Verletz Ohr, Blasenbildung (nichtthermisch)	S01.83	Off Wunde (jeder Teil Kopf) m Verbind zu intrakran Verletz
S00.43	Oberflächl Verletz Ohr, Insektenbiß/-stich (ungiftig)	S01.84	Weichteilschaden I. Gr b geschl Fraktur od Lux Kopf
S00.44	Oberfl Verletz Ohr, oberfl Fremdkörper (Splitter)	S01.85	Weichteilschaden II. Gr b geschl Fraktur od Lux Kopf
S00.45	Oberflächliche Verletzung Ohr, Prellung	S01.86	Weichteilschaden III. Gr b geschl Fraktur od Lux Kopf
S00.48	Oberflächliche Verletzung Ohr, sonstige	S01.87	Weichteilschaden I. Gr b off Fraktur od Lux Kopf
S00.50	Oberfl Verletzung Lippe Mundhöhle, Verletzungsart nnbez	S01.88	Weichteilschaden II. Gr b off Fraktur od Lux Kopf
S00.51	Oberfl Verletzung Lippe Mundhöhle, Schürfwunde	S01.89	Weichteilschaden III. Gr b off Fraktur od Lux Kopf
S00.52	Oberfl Verletz Lippe Mundhöhle, Blasenbild (nichttherm)	S01.9	Offene Wunde Kopf, Teil nnbez
S00.53	Oberfl Verletz Lippe Mundhöhle, InsektBiß/-Stich (ungiftig)	S02.0	Schädeldachfraktur
S00.54	Oberfl Verletz Lippe Mundhöhle, oberfl FK (Splitter)	S02.1	Schädelbasisfraktur
S00.55	Oberfl Verletzung Lippe Mundhöhle, Prellung	S02.2	Nasenbeinfraktur
S00.58	Oberfl Verletzung Lippe Mundhöhle, sonstige	S02.3	Fraktur Orbitaboden
S00.7	Multiple oberflächliche Verletzung Kopf	S02.4	Fraktur Jochbein u Oberkiefer
S00.80	Oberflächl Verletzung sonst Teile Kopf, Verletzungsart nnbez	S02.5	Zahnfraktur
S00.81	Oberfl Verletzung sonst Teile Kopf, Schürfwunde	S02.60	Unterkieferfraktur, Teil nnbez
S00.82	Oberfl Verletz so Teile Kopf, Blasenbildung (nichttherm)	S02.61	Unterkieferfraktur, Processus condylaris
S00.83	Oberfl Verletz so Teile Kopf, Insektenbiß/-stich (ungiftig)	S02.62	Unterkieferfraktur, Subkondylär
S00.84	Oberfl Verletz so Teile Kopf, oberfl Fremdkörper (Splitter)	S02.63	Unterkieferfraktur, Processus coronoideus
S00.85	Oberflächliche Verletzung so Teile Kopf, Prellung	S02.64	Unterkieferfraktur, Ramus mandibulae, nnbez
S00.88	Oberflächliche Verletzung so Teile Kopf, sonstige	S02.65	Unterkieferfraktur, Angulus mandibulae
S00.90	Oberfl Verletzung Kopf, Teil nnbez, Verletzungsart nnbez	S02.66	Unterkieferfraktur, Symphysis mandibulae
S00.91	Oberfl Verletzung Kopf, Teil nnbez, Schürfwunde	S02.67	Unterkieferfraktur, Pars alveolaris
S00.92	Oberfl Verletz Kopf, Teil nnbez, Blasenbildung (nichttherm)	S02.68	Unterkieferfrx, Corpus mandibulae, sonst u nnbez Teile
S00.93	Oberfl Verletz Kopf, Teil nnbez, Insektenbiß/-stich (ungiftig)	S02.69	Unterkieferfraktur, mehrere Teile
S00.94	Oberfl Verletzung Kopf, Teil nnbez, oberfl FK (Splitter)	S02.7	Multiple Frakturen Schädel- u Gesichtsschädelknochen
S00.95	Oberflächliche Verletzung Kopf, Teil nnbez, Prellung	S02.8	Frakturen sonst Schädel- u Gesichtsschädelknochen
S00.98	Oberflächliche Verletzung Kopf, Teil nnbez, sonstige	S02.9	Fraktur Schädel- u Gesichtsschädelknochen, Teil nnbez
S01.0	Offene Wunde behaarte Kopfhaut	S03.0	Kieferluxation
S01.1	Offene Wunde Augenlid Periokularregion	S03.1	Luxation knorpeliges Nasenseptum
S01.20	Offene Wunde Nase, Teil nnbez	S03.2	Zahnluxation
S01.21	Offene Wunde, äußere Haut Nase	S03.3	Luxation sonst u nnbez Teile Kopf
S01.22	Offene Wunde, Nasenlöcher	S03.4	Verstauchung u Zerrung Kiefer
S01.23	Offene Wunde, Nasenseptum	S03.5	Verstauchung Zerrung Gelenke Bänder so u nnbez Teile Kopf

S04.0	Sehnerv- u Sehbahnenverletzung	S10.94	Oberfl Verletz Hals, Teil nnbez: oberfl Fremdkö (Splitter)
S04.1	Verletzung Nervus oculomotorius	S10.95	Oberfl Verletzung Hals, Teil nnbez: Prellung
S04.2	Verletzung Nervus trochlearis	S10.98	Oberfl Verletzung Hals, Teil nnbez: Sonstige
S04.3	Verletzung Nervus trigeminus	S11.01	Offene Wunde: Kehlkopf
S04.4	Verletzung Nervus abducens	S11.02	Offene Wunde: Trachea, Pars cervicalis
S04.5	Verletzung Nervus facialis	S11.1	Offene Wunde mit Beteiligung Schilddrüse
S04.6	Verletzung Nervus vestibulocochlearis	S11.21	Offene Wunde: Rachen
S04.7	Verletzung Nervus accessorius	S11.22	Offene Wunde: Ösophagus, Pars cervicalis
S04.8	Verletzung sonstiger Hirnnerven	S11.7	Multiple offene Wunden des Halses
S04.9	Verletzung nnbez Hirnnerv	S11.80	Nnbez offene Wunde sonstiger Teile des Halses
S05.0	Verletzung Konjunktiva u Abrasio corneae, oh Angabe FK	S11.84	Weichteilschaden I. Gr b geschl Fraktur od Lux Hals
S05.1	Prellung Augapfel u Orbitagewebe	S11.85	Weichteilschaden II. Gr b geschl Fraktur od Lux Hals
S05.2	Rißverletz/Ruptur Auge m Prolaps/Verlust intraok Gewebe	S11.86	Weichteilschaden III. Gr b geschl Fraktur od Lux d Hals
S05.3	Rißverletz Auge ohne Prolaps/Verlust intraok Gewebe	S11.87	Weichteilschaden I. Gr b off Fraktur od Lux Hals
S05.4	Penetrierende Wunde d Orbita m/oh Fremdkörper	S11.88	Weichteilschaden II. Gr b off Fraktur od Lux Hals
S05.5	Penetrierende Wunde Augapfel m Fremdkörper	S11.89	Weichteilschaden III. Gr b off Fraktur od Lux Hals
S05.6	Penetrierende Wunde Augapfel oh Fremdkörper	S11.9	Offene Wunde Hals, Teil nnbez
S05.7	Abriß Augapfel	S12.0	Fraktur 1. Halswirbel
S05.8	Sonstige Verletzungen Auge u Orbita	S12.1	Fraktur 2. Halswirbel
S05.9	Verletz Auge u Orbita, nnbez	S12.21	Fraktur 3. Halswirbel
S06.1	Traumatisches Hirnödem	S12.22	Fraktur 4. Halswirbel
S06.20	Diffuse Hirn- u Kleinhirnverletzung, nnbez	S12.23	Fraktur 5. Halswirbel
S06.21	Diffuse Hirnkontusionen	S12.24	Fraktur 6. Halswirbel
S06.22	Diffuse Kleinhirnkontusionen	S12.25	Fraktur 7. Halswirbel
S06.23	Multiple intrazerebrale u zerebellare Hämatome	S12.7	Multiple Frakturen Halswirbelsäule
S06.28	Sonstige diffuse Hirn-/Kleinhirnverletzungen	S12.8	Fraktur sonstiger Teile im Bereich Hals
S06.30	Umschriebene Hirn-/Kleinhirnverletzung, nnbez	S12.9	Fraktur im Bereich Hals, Teil nnbez
S06.31	Umschriebene Hirnkontusion	S13.0	Traumatische Ruptur zervikale Bandscheibe
S06.32	Umschriebene Kleinhirnkontusion	S13.10	Luxation Halswirbel, Höhe nnbez
S06.33	Umschriebenes zerebrales Hämatom	S13.11	Luxation Halswirbel, C1/C2
S06.34	Umschriebenes zerebellares Hämatom	S13.12	Luxation Halswirbel, C2/C3
S06.38	Sonst umschriebene Hirn-/Kleinhirnverletzungen	S13.13	Luxation Halswirbel, C3/C4
S06.4	Epidurale Blutung	S13.14	Luxation Halswirbel, C4/C5
S06.5	Traumatische subdurale Blutung	S13.15	Luxation Halswirbel, C5/C6
S06.6	Traumatische subarachnoidale Blutung	S13.16	Luxation Halswirbel, C6/C7
S06.8	Sonstige intrakranielle Verletzungen	S13.17	Luxation Halswirbel, C7/T1
S06.9	Intrakranielle Verletzung, nnbez	S13.18	Luxation Halswirbel, sonstige
S07.0	Zerquetschung Gesicht	S13.2	Luxation sonst u nnbez Teile im Bereich Hals
S07.1	Zerquetschung Schädel	S13.3	Multiple Luxationen im Bereich Hals
S07.8	Zerquetschung sonstiger Teile Kopf	S13.4	Verstauchung u Zerrung, Halswirbelsäule
S07.9	Zerquetschung Kopf, Teil nnbez	S13.5	Verstauchung u Zerrung, Schilddrüsenregion
S08.0	Skalpierungsverletzung	S13.6	Verstauch u Zerr Gelenke Bänder, so u nnbez Teile Hals
S08.1	Traumatische Amputation Ohr	S14.0	Kontusion Ödem zervikales Rückenmark
S08.8	Traumatische Amputation sonst Teile Kopf	S14.10	Verletzungen zervikales Rückenmark, nnbez
S08.9	Traumatische Amputation nnbez Teil Kopf	S14.11	Komplette QS-Verletz zervikal RM
S09.0	Verletzung Blutgefäße Kopf, aonkl	S14.12	Zentr Halsmarkverletz (inkompl QS-Verletz)
S09.1	Verletzung Muskeln u Sehnen Kopf	S14.13	Sonst inkompl QS-Verletz, zervikal RM
S09.2	Traumatische Trommelfellruptur	S14.2	Verletzung Nervenwurzeln Halswirbelsäule
S09.7	Multiple Verletzungen Kopf	S14.3	Verletzung Plexus brachialis
S09.8	Sonstige nbez Verletzungen Kopf	S14.4	Verletzung peripherer Nerven, Hals
S09.9	Nnbez Verletzung Kopf	S14.5	Verletzung zervikaler sympathischer Nerven
S10.0	Prellung Rachen	S14.6	Verletzung sonst u nnbez Nerven, Hals
S10.10	Sonst u nnbez oberfl Verletz Rachen: VerletzArt nnbez	S14.70	Verletzung zervikales RM, Höhe nnbez
S10.11	Sonst u nnbez oberfl Verletz Rachen: Schürfwunde	S14.71	Verletzung Rückenmark, C1
S10.12	Sonst u nnbez oberfl Verletz Rachen: Blasenb (nichttherm)	S14.72	Verletzung Rückenmark, C2
S10.13	So u nnbez oberfl Verletz Rach: Insektenbiß/-stich (ungiftig)	S14.73	Verletzung Rückenmark, C3
S10.14	So u nnbez oberfl Verletz Rach: Oberfl Fremdkö (Splitter)	S14.74	Verletzung Rückenmark, C4
S10.18	Sonst u nnbez oberfl Verletz Rachen: Sonstige	S14.75	Verletzung Rückenmark, C5
S10.7	Multiple oberflächliche Verletzungen des Halses	S14.76	Verletzung Rückenmark, C6
S10.80	Oberflächliche Verletz so Teile Hals: Verletzungsart nnbez	S14.77	Verletzung Rückenmark, C7
S10.81	Oberflächliche Verletz so Teile Hals: Schürfwunde	S14.78	Verletzung Rückenmark, C8
S10.82	Oberfl Verletz so Teile Hals: Blasenbildung (nichttherm)	S15.00	Verletzung A carotis, Teil nnbez
S10.83	Oberfl Verletz so Teile Hals: Insektenbiß/-stich (ungiftig)	S15.01	Verletzung A carotis communis
S10.84	Oberfl Verletz so Teile Hals: Oberflächlicher FK (Splitter)	S15.02	Verletzung A carotis externa
S10.85	Oberfl Verletz so Teile Hals: Prellung	S15.03	Verletzung A carotis interna
S10.88	Oberfl Verletz so Teile Hals: Sonstige	S15.1	Verletzung A vertebralis
S10.90	Oberfl Verletz Hals, Teil nnbez: VerletzArt nnbez	S15.2	Verletzung V jugularis externa
S10.91	Oberfl Verletz Hals, Teil nnbez: Schürfwunde	S15.3	Verletzung V jugularis interna
S10.92	Oberfl Verletz Hals, Teil nnbez: Blasenbildung (nichttherm)	S15.7	Verletzung mehrerer Blutgefäße in Höhe Hals
S10.93	Oberfl Verletz Hals, Teil nnbez: Insektbiß/-stich (ungiftig)	S15.8	Verletzung sonst Blutgefäße in Höhe Hals

S15.9	Verletzung nnbez Blutgefäß in Höhe Hals	S23.10	Luxation Brustwirbel, Höhe nnbez
S16	Verletzung von Muskeln u Sehnen in Halshöhe	S23.11	Luxation Brustwirbel, T1/T2 u T2/T3
S17.0	Zerquetschung Kehlkopf u Trachea	S23.12	Luxation Brustwirbel, T3/T4 u T4/T5
S17.8	Zerquetschung sonstiger Teile Hals	S23.13	Luxation Brustwirbel, T5/T6 u T6/T7
S17.9	Zerquetschung Hals, Teil nnbez	S23.14	Luxation Brustwirbel, T7/T8 u T8/T9
S18	Traumatische Amputation in Halshöhe	S23.15	Luxation Brustwirbel, T9/T10 u T10/T11
S19.7	Multiple Verletzungen Hals	S23.16	Luxation Brustwirbel, T11/T12
S19.8	Sonstige nbez Verletzungen Hals	S23.17	Luxation Brustwirbel, T12/L1
S19.9	Nnbez Verletzung Hals	S23.2	Luxation sonst u nnbez Teile Thorax
S20.0	Prellung Mamma [Brustdrüse]	S23.3	Verstauchung u Zerrung Brustwirbelsäule
S20.10	So u nnbez oberfl Verletz Mamma [BrDrü]: VerletzArt nnbez	S23.4	Verstauchung u Zerrung Rippen u Sternum
S20.11	So u nnbez oberfl Verletz Mamma [BrDrü]: Schürfwunde	S23.5	Verstauchung u Zerrung sonst u nnbez Teile Thorax
S20.12	So u nnbez oberfl Verletz Mamma [BrDrü]: Blasenb (n therm)	S24.0	Kontusion u Ödem thorakales Rückenmark
S20.13	So u nnbez oberfl Verletz Mamma [BrDrü]: InsBiß/-stich(ungift)	S24.10	Verletzung thorakales Rückenmark, nnbez
S20.14	So u nnbez oberfl Verletz Mamma [BrDrü]: oberfl FK (Splitter)	S24.11	Kompl QS-Verletz thorakal RM
S20.18	So u nnbez oberfl Verletz Mamma [BrDrü]: Sonstige	S24.12	Inkompl QS-Verletz thorakal RM
S20.2	Prellung Thorax	S24.2	Verletzung Nervenwurzeln Brustwirbelsäule
S20.30	So oberfl Verletz vordere Thoraxwand, VerletzArt nnbez	S24.3	Verletzung peripherer Nerven Thorax
S20.31	So oberfl Verletz vordere Thoraxwand, Schürfwunde	S24.4	Verletzung thorakaler sympathischer Nerven
S20.32	So oberfl Verletz vordere Thoraxwand, Blasenbild (n therm)	S24.5	Verletzung sonstiger Nerven Thorax
S20.33	So oberfl Verletz vord Thoraxwand, InsektBiß/-stich (ungift)	S24.6	Verletzung eines nnbez Nervs Thorax
S20.34	So oberfl Verletz vordere Thoraxwand, oberfl FK (Splitter)	S24.70	Verletzung thorakales RM, Höhe nnbez
S20.38	So oberfl Verletz vordere Thoraxwand, sonstige	S24.71	Verletzung Rückenmark, T1
S20.40	So oberfl Verletz hintere Thoraxwand, VerletzArt nnbez	S24.72	Verletzung Rückenmark, T2/T3
S20.41	So oberfl Verletz hintere Thoraxwand, Schürfwunde	S24.73	Verletzung Rückenmark, T4/T5
S20.42	So oberfl Verletz hint Thoraxwand, Blasenbild (nichttherm)	S24.74	Verletzung Rückenmark, T6/T7
S20.43	So oberfl Verletz hint Thoraxwand, InsektBiß/-Stich (ungift)	S24.75	Verletzung Rückenmark, T8/T9
S20.44	So oberfl Verletz hintere Thoraxwand, oberfl FK (Splitter)	S24.76	Verletzung Rückenmark, T10/T11
S20.48	So oberfl Verletz hintere Thoraxwand, sonstige	S24.77	Verletzung Rückenmark, T12
S20.7	Multiple oberflächliche Verletzungen, Thorax	S25.0	Verletzung Aorta thoracica
S20.80	Oberfl Verletz so u nnbez Teile Thorax, VerletzArt nnbez	S25.1	Verletzung Truncus brachiocephalicus od A subclavia
S20.81	Oberfl Verletz so u nnbez Teile Thorax, Schürfwunde	S25.2	Verletzung V cava superior
S20.82	Oberfl Verletz so u nnbez Teile Thor, Blasenbild (nichttherm)	S25.3	Verletzung V brachiocephalica od V subclavia
S20.83	Oberfl Verletz so u nnbez Teile Thorax, InsektBiß/-Stich (ungift)	S25.4	Verletzung von Pulmonalgefäßen
S20.84	Oberfl Verletzung so u nnbez Teile Thorax, oberfl FK (Splitter)	S25.5	Verletzung von Interkostalgefäßen
S20.85	Oberfl Verletzung sonst u nnbez Teile Thorax, Prellung	S25.7	Verletzung mehrerer Blutgefäße Thorax
S20.88	Oberfl Verletzung sonst u nnbez Teile Thorax, sonstige	S25.8	Verletzung sonst Blutgefäße Thorax
S21.0	Offene Wunde Mamma [Brustdrüse]	S25.9	Verletzung nnbez Blutgefäß Thorax
S21.1	Offene Wunde vordere Thoraxwand	S26.0	Traumatisches Hämoperikard
S21.2	Offene Wunde hintere Thoraxwand	S26.81	Prellung Herz
S21.7	Multiple offene Wunden Thoraxwand	S26.82	Rißverletzung Herz oh Eröffnung Herzhöhle
S21.80	Nnbez offene Wunde sonstiger Teile Thorax	S26.83	Rißverletzung Herz m Eröffnung Herzhöhle
S21.83	Off Wunde (jed Teil Thorax) m Verbind zu intrathor Verletz	S26.88	Sonstige Verletzungen Herz
S21.84	Weichteilschaden I. Gr b geschl Fraktur od Lux Thorax	S26.9	Verletzung Herz, nnbez
S21.85	Weichteilschaden II. Gr b geschl Fraktur od Lux Thorax	S27.0	Traumatischer Pneumothorax
S21.86	Weichteilschaden III. Gr b geschl Fraktur od Lux Thorax	S27.1	Traumatischer Hämatothorax
S21.87	Weichteilschaden I. Gr b off Fraktur od Lux Thorax	S27.2	Traumatischer Hämatothorax
S21.88	Weichteilschaden II. Gr b off Fraktur od Lux Thorax	S27.31	Prellung u Hämatom Lunge
S21.89	Weichteilschaden III. Gr b of Fraktur od Lux Thorax	S27.32	Rißverletzung Lunge
S21.9	Offene Wunde Thorax, Teil nnbez	S27.38	Sonst u nnbez Verletzungen Lunge
S22.00	Fraktur Brustwirbel, Höhe nnbez	S27.4	Verletzung eines Bronchus
S22.01	Fraktur Brustwirbel, T1 u T2	S27.5	Verletzung Trachea, Pars thoracica
S22.02	Fraktur Brustwirbel, T3 u T4	S27.6	Verletzung Pleura
S22.03	Fraktur Brustwirbel, T5 u T6	S27.7	Multiple Verletzungen intrathorakaler Organe
S22.04	Fraktur Brustwirbel, T7 u T8	S27.81	Verletzung Zwerchfell
S22.05	Fraktur Brustwirbel, T9 u T10	S27.82	Verletzung Ductus thoracicus
S22.06	Fraktur Brustwirbel, T11 u T12	S27.83	Verletzung Ösophagus, Pars thoracica
S22.1	Multiple Frakturen Brustwirbelsäule	S27.84	Verletzung Thymus
S22.2	Fraktur Sternum	S27.88	Verletzung sonst nbez intrathorakale Organe u Strukturen
S22.31	Fraktur erste Rippe	S27.9	Verletzung eines nnbez intrathorakalen Organes
S22.32	Fraktur sonstige Rippe	S28.0	Brustkorbzerquetschung
S22.40	Rippenserienfraktur, nnbez	S28.1	Traumatische Amputation eines Teiles Thorax
S22.41	Rippenserienfraktur, m Beteiligung erste Rippe	S29.0	Verletzung von Muskeln u Sehnen in Thoraxhöhe
S22.42	Rippenserienfraktur, m Beteiligung von zwei Rippen	S29.7	Multiple Verletzungen Thorax
S22.43	Rippenserienfraktur, m Beteiligung von drei Rippen	S29.8	Sonstige nbez Verletzungen Thorax
S22.44	Rippenserienfraktur, m Beteiligung vier u mehr Rippen	S29.9	Nnbez Verletzung Thorax
S22.5	Instabiler Thorax	S30.0	Prellung Lumbosakralgegend u Becken
S22.8	Fraktur sonstiger Teile knöcherner Thorax	S30.1	Prellung Bauchdecke
S22.9	Fraktur knöcherner Thorax, Teil nnbez	S30.2	Prellung äußere Genitalorgane
S23.0	Traumatische Ruptur thorakale Bandscheibe	S30.7	Multiple oberfl Verletz Abdomen LumbosakrGeg Becken

S30.80	Oberfl Verletz Abd LumbosakrGeg Becken, VerletzArt nnbez	S34.70	Verletz lumbal RM, Höhe nnbez
S30.81	Schürfwunde Abdomen, Lumbosakralgegend Becken	S34.71	Verletzung Rückenmark, L1
S30.82	Blasenbild (nichttherm) Abdomen LumbosakrGeg Becken	S34.72	Verletzung Rückenmark, L2
S30.83	Insektbiß/-Stich (ungift) Abdomen LumbosakrGeg Becken	S34.73	Verletzung Rückenmark, L3
S30.84	Oberfl FK (Splitter) Abdomen Lumbosakralgegend Becken	S34.74	Verletzung Rückenmark, L4
S30.85	Sonst Prellung Abdomen Lumbosakralgegend Becken	S34.75	Verletzung Rückenmark, L5
S30.88	So oberfl Verletz Abd LumbosakrGeg Becken, sonst	S34.76	Verletz RM, S1
S30.90	Oberfl Verletz Abd LumbosakrGeg Becken, Teil/VerlArt nnbez	S34.77	Verletz RM, S2-S5
S30.91	Schürfwunde Abdomen LumbosakrGeg Becken, Teil nnbez	S34.8	Verletz so u nnbez Nerven i Höhe Abd LumbosakrGeg Becken
S30.92	Blasenbild (n therm) Abd LumbosakrGeg Becken, Teil nnbez	S35.0	Verletzung Aorta abdominalis
S30.93	Insektbiß/-stich (ungift) Abd LumbGeg Beck, Teil nnbez	S35.1	Verletzung V cava inferior
S30.94	Oberfl FK (Splitter) Abd LumbosakrGeg Becken, Teil nnbez	S35.2	Verletzung Truncus coeliacus od A mesenterica
S30.95	So Prellung Abdomen LumbosakrGeg Becken, Teil nnbez	S35.3	Verletzung V portae od V lienalis
S30.98	Oberfl Verletz Abd LumbosGeg Becken, Teil nnbez, sonst	S35.4	Verletzung von Blutgefäßen Niere
S31.0	Offene Wunde Lumbosakralgegend Becken	S35.5	Verletzung von Blutgefäßen Iliakalregion
S31.1	Offene Wunde Bauchdecke	S35.7	Verletz mehr Blutgef in Höhe Abd LumbosakrGeg Becken
S31.2	Offene Wunde Penis	S35.8	Verletzung so Blutgef in Höhe Abd LumbosakrGeg Becken
S31.3	Offene Wunde Skrotum u Testes	S35.9	Verletzung nnbez Blutgefäß in Höhe Abd Lumbosakr Becken
S31.4	Offene Wunde Vagina u Vulva	S36.00	Verletzung Milz, nnbez
S31.5	Offene Wunde sonst u nnbez äußerer Genitalorgane	S36.01	Hämatom Milz
S31.7	Multiple offene Wunden Abdomen LumbosakrGeg Becken	S36.02	Kapselriß Milz, o größeren Einriß Parenchym
S31.80	Offene Wunde sonst u nnbez Teile Abdomen	S36.03	Rißverletzung Milz m Beteiligung Parenchym
S31.83	Off Wunde (jd T Abd LumbGeg Beck) m Verb intraabd Verl	S36.04	Massive Parenchymruptur Milz
S31.84	Weichteilschaden I. Gr b geschl Fraktur od Lux LWS u Be	S36.08	Sonstige Verletzungen Milz
S31.85	Weichteilschaden II. Gr b geschl Fraktur od Lux LWS u Be	S36.10	Verletzung Leber, nnbez
S31.86	Weichteilschaden III. Gr b geschl Fraktur od Lux LWS u Be	S36.11	Prellung u Hämatom Leber
S31.87	Weichteilschaden I. Gr b off Fraktur od Lux LWS u Be	S36.12	Rißverletzung Leber, nnbez
S31.88	Weichteilschaden II. Gr b off Fraktur od Lux LWS u Be	S36.13	Leichte Rißverletzung Leber
S31.89	Weichteilschaden III. Gr b off Fraktur od Lux LWS u Be	S36.14	Mittelschwere Rißverletzung Leber
S32.00	Fraktur Lendenwirbel, Höhe nnbez	S36.15	Schwere Rißverletzung Leber
S32.01	Fraktur Lendenwirbel, L1	S36.16	Sonstige Verletzungen Leber
S32.02	Fraktur Lendenwirbel, L2	S36.17	Verletzung Gallenblase
S32.03	Fraktur Lendenwirbel, L3	S36.18	Verletzung Gallengang
S32.04	Fraktur Lendenwirbel, L4	S36.20	Verletzung Pankreas, Teil nnbez
S32.05	Fraktur Lendenwirbel, L5	S36.21	Verletzung Pankreas, Kopf
S32.1	Fraktur Os sacrum	S36.22	Verletzung Pankreas, Körper
S32.2	Fraktur Os coccygis	S36.23	Verletzung Pankreas, Schwanz
S32.3	Fraktur Os ilium	S36.29	Verletzung Pankreas, sonst u mehrere Teile
S32.4	Fraktur Acetabulum	S36.3	Verletzung Magen
S32.5	Fraktur Os pubis	S36.40	Verletzung Dünndarm, Teil nnbez
S32.7	Mult Fx LWS u Becken	S36.41	Verletzung Duodenum
S32.81	Fraktur, Os ischium	S36.49	Verletzung sonst u mehrere Teile Dünndarm
S32.82	Fraktur, Lendenwirbelsäule u Kreuzbein, Teil nnbez	S36.50	Verletzung Dickdarm, Teil nnbez
S32.83	Fraktur, Becken, Teil nnbez	S36.51	Verletzung Colon ascendens
S32.89	Fraktur, sonst u multiple Teile Becken	S36.52	Verletzung Colon transversum
S33.0	Traumatische Ruptur einer lumbalen Bandscheibe	S36.53	Verletzung Colon descendens
S33.10	Luxation Lendenwirbel, Höhe nnbez	S36.54	Verletzung Colon sigmoideum
S33.11	Luxation Lendenwirbel, L1/L2	S36.59	Verletzung sonst u mehrere Teile Dickdarm
S33.12	Luxation Lendenwirbel, L2/L3	S36.6	Verletzung Rektum
S33.13	Luxation Lendenwirbel, L3/L4	S36.7	Verletzung mehrerer intraabdominaler Organe
S33.14	Luxation Lendenwirbel, L4/L5	S36.81	Verletzung Peritoneum
S33.15	Luxation Lendenwirbel, L5/S1	S36.82	Verletzung Mesenterium
S33.2	Luxation Iliosakral-/Sakro-Kokzygealgelenk	S36.83	Verletzung Retroperitoneum
S33.3	Luxation sonst u nnbez Teile Lendenwirbelsäule Becken	S36.88	Verletzung sonstige intraabdominale Organe
S33.4	Traumatische Symphysensprengung	S36.9	Verletzung eines nnbez intraabdominalen Organes
S33.50	Verstauchung Zerrung Lendenwirbelsäule, nnbez	S37.00	Verletzung Niere, nnbez
S33.51	Verstauchung Zerrung Junct lumbosacr u Bänder	S37.01	Prellung u Hämatom Niere
S33.6	Verstauchung Zerrung Iliosakralgelenk	S37.02	Rißverletzung Niere
S33.7	Verstauchung Zerrung so u nnbez Teile LWS Becken	S37.03	Komplette Ruptur Nierenparenchym
S34.0	Kontusion Ödem lumbales RM [Conus medullaris]	S37.1	Verletzung Harnleiter
S34.10	Kompl QS-Verletz lumbal RM	S37.20	Verletzung Harnblase, nnbez
S34.11	Inkompl QS-Verletz lumbal RM	S37.21	Prellung Harnblase
S34.18	Sonst Verletz lumbal RM	S37.22	Ruptur Harnblase
S34.2	Verletz von Nervenwurzeln Lendenwirbelsäule Kreuzbein	S37.28	Sonstige Verletzungen Harnblase
S34.30	Kompl traumat Cauda- (equina-) Synd	S37.30	Verletzung Harnröhre, nnbez
S34.31	Inkompl traumat Cauda- (equina-) Synd	S37.31	Verletzung Harnröhre, Pars membranacea
S34.38	So u nnbez Verletz Cauda equina	S37.32	Verletzung Harnröhre, Pars spongiosa
S34.4	Verletzung Plexus lumbosacralis	S37.33	Verletzung Harnröhre, Pars prostatica
S34.5	Verletz sympath Nerven Lendenw-/Kreuzbein-/Beckenreg	S37.38	Verletzung Harnröhre, sonst Teile
S34.6	Verletz ein/mehr periph Nerv Abd LumbosakrGeg Becken	S37.4	Verletzung Ovar

S37.5	Verletzung Tuba uterina	S43.1	Luxation, Akromioklavikulargelenk
S37.6	Verletzung Uterus	S43.2	Luxation, Sternoklavikulargelenk
S37.7	Verletzung mehrerer Harnorgane u Beckenorgane	S43.3	Luxation sonst u nnbez Teile Schultergürtel
S37.81	Verletzung Nebenniere	S43.4	Verstauchung Zerrung, Schultergelenk
S37.82	Verletzung Prostata	S43.5	Verstauchung Zerrung, Akromioklavikulargelenk
S37.83	Verletzung Bläschendrüse [Vesicula seminalis]	S43.6	Verstauchung Zerrung, Sternoklavikulargelenk
S37.84	Verletzung Samenleiter	S43.7	Verstauchung Zerrung, so u nnbez Teile Schultergürtel
S37.88	Verletzung sonst Beckenorgane	S44.0	Verletzung Nervus ulnaris in Höhe Oberarm
S37.9	Verletzung nnbez Harnorgan od Beckenorgan	S44.1	Verletzung Nervus medianus in Höhe Oberarm
S38.0	Zerquetschung äußere Genitalorgane	S44.2	Verletzung Nervus radialis in Höhe Oberarm
S38.1	Zerquetschung so u nnbez Teile Abd LumbosakrGeg Becken	S44.3	Verletzung Nervus axillaris
S38.2	Traumatische Amputation äußere Genitalorgane	S44.4	Verletzung Nervus musculocutaneus
S38.3	Traumat Abtrenn so u nnbez Teile Abd LumbosakrGeg Becken	S44.5	Verletzung sensibl Hautnerven in Höhe Schulter u Oberarm
S39.0	Verletzung Muskeln Sehnen Abd LumbosakrGeg Becken	S44.7	Verletzung mehrerer Nerven in Höhe Schulter u Oberarm
S39.6	Verletz ein/mehr intraabd Org m Bet ein/mehr Beckenorg	S44.8	Verletzung sonstiger Nerven in Höhe Schulter u Oberarm
S39.7	Multiple Verletzung Abdomen LumbosakrGeg Becken	S44.9	Verletzung nnbez Nerv in Höhe Schulter u Oberarm
S39.80	PenisFx	S45.0	Verletzung A axillaris
S39.88	So nbez Verletz Abd/LumbosGeg/Becken	S45.1	Verletzung A brachialis
S39.9	Nnbez Verletzung Abdomen Lumbosakralgegend Becken	S45.2	Verletzung V axillaris od V brachialis
S40.0	Prellung Schulter u Oberarm	S45.3	Verletzung oberfl Venen in Höhe Schulter u Oberarm
S40.7	Multiple oberflächl Verletzung Schulter u Oberarm	S45.7	Verletzung mehr Blutgefäße in Höhe Schulter u Oberarm
S40.81	So oberfl Verletz Schulter u Oberarm, Schürfwunde	S45.8	Verletzung sonst Blutgefäße in Höhe Schulter u Oberarm
S40.82	So oberfl Verletz Schulter u OA, Blasenbild (nichttherm)	S45.9	Verletzung nnbez Blutgefäß in Höhe Schulter u Oberarm
S40.83	So oberfl Verletz Schulter u OA, InsektBiß/-stich (ungiftig)	S46.0	Verletzung Muskeln und Sehnen Rotatorenmanschette
S40.84	So oberfl Verletz Schulter u Oberarm, oberfl FK (Splitter)	S46.1	Verletz Muskel Sehne, Caput longum M biceps brachii
S40.88	So oberfl Verletz Schulter u Oberarm, sonstige	S46.2	Verletzung Muskel Sehne, sonst Teile M biceps brachii
S40.9	Oberflächliche Verletzung Schulter u Oberarm, nnbez	S46.3	Verletzung Muskel Sehne, M triceps brachii
S41.0	Offene Wunde Schulter	S46.7	Verletz mehr Muskeln Sehnen in Höhe Schulter Oberarm
S41.1	Offene Wunde Oberarm	S46.8	Verletz sonst Muskeln Sehnen in Höhe Schulter Oberarm
S41.7	Multiple offene Wunden Schulter u Oberarm	S46.9	Verletz nnbez Muskeln Sehnen in Höhe Schulter Oberarm
S41.80	Nnbez offene Wunde sonst u nnbez Teile Schultergürtel	S47	Zerquetschung, Schulter Oberarm
S41.84	Weichteilschaden I. Gr b geschl Fraktur od Lux Oberarmes	S48.0	Traumatische Amputation im Schultergelenk
S41.85	Weichteilschaden II. Gr b geschl Fraktur od Lux Oberarm	S48.1	Traumatische Amputation zwischen Schulter Ellenbogen
S41.86	Weichteilschaden III. Gr b geschl Fraktur od Lux Oberarm	S48.9	Traumatische Amputation Schulter u Oberarm, Höhe nnbez
S41.87	Weichteilschaden I. Gr b off Fraktur od Lux Oberarm	S49.7	Multiple Verletzungen, Schulter u Oberarm
S41.88	Weichteilschaden II. Gr b off Fraktur od Lux Oberarm	S49.8	Sonst nbez Verletzungen, Schulter u Oberarm
S41.89	Weichteilschaden III. Gr b off Fraktur od Lux Oberarm	S49.9	Nnbez Verletzung Schulter u Oberarm
S42.00	Fraktur Klavikula, Teil nnbez	S50.0	Prellung Ellenbogen
S42.01	Fraktur der Klavikula: Mediales Drittel	S50.1	Prellung sonst u nnbez Teile Unterarm
S42.02	Fraktur der Klavikula: Mittleres Drittel	S50.7	Multiple oberflächliche Verletzungen Unterarm
S42.03	Fraktur der Klavikula: Laterales Drittel	S50.81	Sonstige oberflächliche Verletzung Unterarm, Schürfwunde
S42.09	Fraktur Klavikula, multipel	S50.82	So oberfl Verletz Unterarm, Blasenbildung (nichttherm)
S42.10	Fx Skapula, Teil nnbez	S50.83	So oberfl Verletz Unterarm, Insektenbiß/-stich (ungiftig)
S42.11	Fx Skapula, Korpus	S50.84	So oberfl Verletz Unterarm, oberflächlicher FK (Splitter)
S42.12	Fx Skapula, Akromion	S50.88	Sonstige oberflächliche Verletzung Unterarm, sonstige
S42.13	Fx Skapula, Proc corac	S50.9	Oberflächliche Verletzung Unterarm, nnbez
S42.14	Fx Skapula, Cav glen u Collum scap	S51.0	Offene Wunde Ellenbogen
S42.19	Fx Skapula, mult	S51.7	Multiple offene Wunden Unterarm
S42.20	Fraktur, proximales Ende Humerus, Teil nnbez	S51.80	Nnbez offene Wunde sonstiger Teile des Unterarmes
S42.21	Fraktur, proximales Ende Humerus, Kopf	S51.84	Weichteilschaden I. Gr b geschl Fraktur od Lux Unterarm
S42.22	Fraktur, proximales Ende Humerus, Collum chirurgicum	S51.85	Weichteilschaden II. Gr b geschl Fraktur od Lux Unterarm
S42.23	Fraktur, proximales Ende Humerus, Collum anatomicum	S51.86	Weichteilschaden III. Gr b geschl Fraktur od Lux Unterarm
S42.24	Fraktur, proximales Ende Humerus, Tuberculum majus	S51.87	Weichteilschaden I. Gr b off Fraktur od Lux Unterarmes
S42.29	Fraktur, proximales Ende Humerus, sonst u multiple Teile	S51.88	Weichteilschaden II. Gr b off Fraktur od Lux Unterarm
S42.3	Fraktur, Humerusschaft	S51.89	Weichteilschaden III. Gr b off Fraktur od Lux Unterarmes
S42.40	Fraktur, distales Ende Humerus, Teil nnbez	S51.9	Offene Wunde Unterarm, Teil nnbez
S42.41	Fraktur, distales Ende Humerus, suprakondylär	S52.00	Fx prox Ende Ulna, Teil nnbez
S42.42	Fraktur, distales Ende Humerus, Epicondylus lateralis	S52.01	Fx prox Ende Ulna, Olekranon
S42.43	Fraktur, distales Ende Humerus, Epicondylus medialis	S52.02	Fx prox Ende Ulna, Proc coronid ulnae
S42.44	Fraktur, dist Ende Humerus, Epicondylus, Epicondyl, nnbez	S52.09	Fx prox Ende Ulna, sonst u mult Teile
S42.45	Fraktur, dist Ende Humerus, transkondylär (T- od Y-Form)	S52.10	Fraktur, proximales Ende Radius, Teil nnbez
S42.49	Fraktur, distales Ende Humerus, so u multiple Teile	S52.11	Fraktur, proximales Ende Radius, Kopf
S42.7	Multiple Frakturen Klavikula, Skapula Humerus	S52.12	Fraktur, proximales Ende Radius, Kollum
S42.8	Fraktur, sonst Teile Schulter Oberarm	S52.19	Fraktur, proximales Ende Radius, sonst u multiple Teile
S42.9	Fraktur, Schultergürtel, Teil nnbez	S52.20	Fraktur, Ulnaschaft, Teil nnbez
S43.00	Luxation, Schultergelenk [Glenohumeralgelenk], nnbez	S52.21	Fraktur, proximaler Ulnaschaft u Luxation Radiuskopf
S43.01	Luxation, Humerus nach vorne	S52.30	Fraktur, Radiuschaft, Teil nnbez
S43.02	Luxation, Humerus nach hinten	S52.31	Fraktur, distaler Radiuschaft u Luxation Ulnakopf
S43.03	Luxation, Humerus nach unten	S52.4	Fraktur, Ulna-/Radiuschaft, kombiniert
S43.08	Luxation sonstige Teile Schulter	S52.50	Distale Fraktur, Radius, nnbez

S52.51	Distale Fraktur, Radius, Extensionsfraktur	S61.88	Weichteilschaden II. Gr b off Fraktur od Lux Handgel u Hand
S52.52	Distale Fraktur, Radius, Flexionsfraktur	S61.89	Weichteilschaden III. Gr b off Fraktur od Lux Handgel u Hand
S52.59	Distale Fraktur, Radius, sonst u multiple Teile	S61.9	Offene Wunde Handgelenk u Hand, Teil nnbez
S52.6	Distale Fraktur, Ulna Radius, kombiniert	S62.0	Fraktur, Os scaphoideum, Hand
S52.7	Multiple Frakturen, Unterarm	S62.10	Fraktur, Handwurzelknochen, nnbez
S52.8	Fraktur sonstiger Teile, Unterarm	S62.11	Fraktur, Os lunatum
S52.9	Fraktur, Unterarm, Teil nnbez	S62.12	Fraktur, Os triquetrum
S53.0	Luxation, Radiuskopf	S62.13	Fraktur, Os pisiforme
S53.10	Luxation, sonst u nnbez Teile Ellenbogen, nnbez	S62.14	Fraktur, Os trapezium
S53.11	Sonst u nnbez Luxation Ellenbogen, nach vorne	S62.15	Fraktur, Os trapezoideum
S53.12	Sonst u nnbez Luxation Ellenbogen, nach hinten	S62.16	Fraktur, Os capitatum
S53.13	Sonst u nnbez Luxation Ellenbogen, nach medial	S62.17	Fraktur, Os hamatum
S53.14	Sonst u nnbez Luxation Ellenbogen, nach lateral	S62.19	Fraktur sonstiger oder mehrerer Handwurzelknochen
S53.18	Luxation, Ellenbogen, sonstige	S62.20	Fraktur 1. Mittelhandknochen, Teil nnbez
S53.2	Traumatische Ruptur, Lig collaterale radiale	S62.21	Fraktur 1. Mittelhandknochen, Basis
S53.3	Traumatische Ruptur, Lig collaterale ulnare	S62.22	Fraktur 1. Mittelhandknochen, Schaft
S53.40	Verstauchung Zerrung, Ellenbogen, Teil nnbez	S62.23	Fraktur 1. Mittelhandknochen, Kollum
S53.41	Verstauchung Zerrung, Ellenbogen, Lig collaterale radiale	S62.24	Fraktur 1. Mittelhandknochen, Kopf
S53.42	Verstauchung Zerrung, Ellenbogen, Lig collaterale ulnare	S62.30	Fraktur sonst Mittelhandknochens: Teil nnbez
S53.43	Verstauchung Zerrung, Ellenbogen, Humeroradial (-Gelenk)	S62.31	Fraktur eines sonstigen Mittelhandknochens: Basis
S53.44	Verstauchung Zerrung, Ellenbogen, Humeroulnar (-Gelenk)	S62.32	Fraktur eines sonstigen Mittelhandknochens: Schaft
S53.48	Verstauchung Zerrung, Ellenbogen, sonstige Teile	S62.33	Fraktur eines sonstigen Mittelhandknochens: Kollum
S54.0	Verletzung Nervus ulnaris, in Höhe Unterarm	S62.34	Fraktur eines sonstigen Mittelhandknochens: Kopf
S54.1	Verletzung Nervus medianus, in Höhe Unterarm	S62.4	Multiple Frakturen Mittelhandknochen
S54.2	Verletzung Nervus radialis, in Höhe Unterarm	S62.50	Fraktur Daumen, Teil nnbez
S54.3	Verletzung sensibler Hautnerven, in Höhe Unterarm	S62.51	Fraktur Daumen, proximale Phalanx
S54.7	Verletzung mehrerer Nerven, in Höhe Unterarm	S62.52	Fraktur Daumen, distale Phalanx
S54.8	Verletzung sonst Nerven, in Höhe Unterarm	S62.60	Fraktur eines sonstigen Fingers, Teil nnbez
S54.9	Verletzung nnbez Nerv, in Höhe Unterarm	S62.61	Fraktur eines sonst Fingers, proximale Phalanx
S55.0	Verletzung A ulnaris, in Höhe Unterarm	S62.62	Fraktur eines sonstigen Fingers, mittlere Phalanx
S55.1	Verletzung A radialis, in Höhe Unterarm	S62.63	Fraktur eines sonstigen Fingers, distale Phalanx
S55.2	Verletzung von Venen, in Höhe Unterarm	S62.7	Multiple Frakturen Finger
S55.7	Verletzung mehrerer Blutgefäße, in Höhe Unterarm	S62.8	Fraktur sonst u nnbez Teile Handgelenk u Hand
S55.8	Verletzung sonst Blutgefäße, in Höhe Unterarm	S63.00	Luxation Handgelenk, Teil nnbez
S55.9	Verletzung eines nnbez Blutgefäßes, in Höhe Unterarm	S63.01	Luxation Handgelenk, Radioulnar (-Gelenk)
S56.0	Verletz Beugemuskl/-sehn, Daumen, in Höhe Unterarm	S63.02	Luxation Handgelenk, Radiokarpal (-Gelenk)
S56.1	Verletz Beugemuskl/-sehn ein/mehr, so Finger, i Höhe UA	S63.03	Luxation Handgelenk, Mediokarpal (-Gelenk)
S56.2	Verletz sonst Beugemuskl/-sehn in Höhe Unterarm	S63.04	Luxation Handgelenk, Karpometakarpal (-Gelenk)
S56.3	Verletz Streck-,Abduktormusk/-sehn, Daumen, in Höhe UA	S63.08	Luxation Handgelenk, sonstige
S56.4	Verletz Streckmusk/-sehn ein/mehr, so Finger, in Höhe UA	S63.10	Luxation Finger, Teil nnbez
S56.5	Verletz so Streckmusk/-sehn, in Höhe Unterarm	S63.11	Luxation Finger, Metakarpophalangeal (-Gelenk)
S56.7	Verletz mehrerer Muskeln Sehnen, in Höhe Unterarm	S63.12	Luxation Finger, Interphalangeal (-Gelenk)
S56.8	Verletz sonst u nnbez Sehnen Muskeln, in Höhe Unterarm	S63.2	Multiple Luxationen Finger
S57.0	Zerquetschung, Ellenbogen	S63.3	Traumatische Ruptur, Bänder Handgelenk Handwurzel
S57.8	Zerquetschung, sonstiger Teile Unterarm	S63.4	Traumat Ruptur, Bänder Finger MCP-/InterphalGelenk
S57.9	Zerquetschung Unterarm, Teil nnbez	S63.50	Verstauchung Zerrung Handgelenk, Teil nnbez
S58.0	Traumatische Amputation im Ellenbogengelenk	S63.51	Verstauchung Zerrung Handgelenk, Karpal (-Gelenk)
S58.1	Traumatische Amputation zw Ellenbogen u Handgelenk	S63.52	Verstauchung Zerr Handgel, Radiokarpal (-Band) (-Gelenk)
S58.9	Traumatische Amputation am Unterarm, Höhe nnbez	S63.53	Verstauchung Zerr Handgel, Karpometakarpal (-Gelenk)
S59.7	Multiple Verletzungen Unterarm	S63.58	Verstauchung Zerrung Handgelenk, sonst Teile
S59.8	Sonstige nbez Verletzungen Unterarm	S63.60	Verstauchung Zerrung ein/mehr Finger, Teil nnbez
S59.9	Nnbez Verletzung Unterarm	S63.61	Verstauch Zerr ein/mehr Finger, Metakarpophal(-Gelenk)
S60.0	Prellung ein/mehr Finger oh Schädigung Nagel	S63.62	Verstauch Zerr ein/mehr Finger, Interphalangeal (-Gelenk)
S60.1	Prellung ein/mehr Finger m Schädigung Nagel	S63.68	Verstauchung Zerrung ein/mehr Finger, sonst Teile
S60.2	Prellung, sonst Teile Handgelenk Hand	S63.7	Verstauchung Zerrung sonst u nnbez Teile Hand
S60.7	Multiple oberflächliche Verletzung Handgelenk u Hand	S64.0	Verletzung Nervus ulnaris, in Höhe Handgelenk u Hand
S60.81	So oberfl Verletz Handgelenk u Hand, Schürfwunde	S64.1	Verletzung Nervus medianus, in Höhe Handgelenk u Hand
S60.82	So oberfl Verletz Handgelenk Hand, Blasenbild (nichttherm)	S64.2	Verletzung Nervus radialis, in Höhe Handgelenk u Hand
S60.83	So oberfl Verletz Handgel Hand, InsektBiß/-Stich (ungiftig)	S64.3	Verletzung Nn digitales, Daumen
S60.84	So oberfl Verletz Handgelenk Hand, oberfl FK (Splitter)	S64.4	Verletzung Nn digitales, sonstige Finger
S60.88	Sonstige oberflächl Verletzung Handgelenk Hand, sonst	S64.7	Verletzung mehrerer Nerven, in Höhe Handgelenk u Hand
S60.9	Oberflächliche Verletzung Handgelenk u Hand, nnbez	S64.8	Verletzung sonst Nerven, in Höhe Handgelenk u Hand
S61.0	Offene Wunde ein/mehr Finger oh Schädigung Nagel	S64.9	Verletzung nnbez Nerv, in Höhe Handgelenk u Hand
S61.1	Offene Wunde ein/mehr Finger m Schädigung Nagel	S65.0	Verletzung A ulnaris, in Höhe Handgelenk u Hand
S61.7	Multiple offene Wunden Handgelenk u Hand	S65.1	Verletzung A radialis, in Höhe Handgelenk u Hand
S61.80	Nnbez offene Wunde sonst Teile Handgelenk u Hand	S65.2	Verletzung Gefäße Arcus palmaris superficialis
S61.84	Weichteilschaden I. Gr b geschl Fx od Lux Handgel u Hand	S65.3	Verletzung Gefäße Arcus palmaris profundus
S61.85	Weichteilschaden II. Gr b geschl Fx od Lux Handgel u Hand	S65.4	Verletzung ein/mehr Blutgefäße, Daumen
S61.86	Weichteilschaden III. Gr b geschl Fx od Lux Handgel u Hand	S65.5	Verletzung ein/mehr Blutgefäße, sonst Finger
S61.87	Weichteilschaden I. Gr b off Fraktur od Lux Handgel u Hand	S65.7	Verletzung mehr Blutgefäße in Höhe Handgelenk u Hand

S65.8	Verletzung sonst Blutgefäße in Höhe Handgelenk u Hand	S74.0	Verletz Nervus ischiadicus, in Höhe Hüfte u Oberschenkel
S65.9	Verletzung nnbez Blutgefäß im Ber Handgelenk u Hand	S74.1	Verletzung Nervus femoralis, in Höhe Hüfte u Oberschenkel
S66.0	Verletz Ig BeugMusk Sehn Daumen, i Höhe Handgel Hand	S74.2	Verletzung sensibler Hautnerven, in Höhe Hüfte u OS
S66.1	Verletz Beugemusk/-sehn so Finger, i Höhe Handgel Hand	S74.7	Verletz mehrerer Nerven, in Höhe Hüfte u Oberschenkel
S66.2	Verletz Streckmusk/-sehn Daumen, i Höhe Handgel Hand	S74.8	Verletzung sonst Nerven, in Höhe Hüfte u Oberschenkel
S66.3	Verletz Streckmusk/-sehn so Finger, i Höhe Handgel Hand	S74.9	Verletzung nnbez Nerv, in Höhe Hüfte u Oberschenkel
S66.4	Verletz kz Muskel Sehn Daumen, i Höhe Handgel Hand	S75.0	Verletzung A femoralis
S66.5	Verletz kz Muskel Sehn so Finger, i Höhe Handgel Hand	S75.1	Verletzung V femoralis, in Höhe Hüfte Oberschenkel
S66.6	Verletz mehr Beugemusk/-sehn, i Höhe Handgelenk Hand	S75.2	Verletz V saphena magna, in Höhe Hüfte u Oberschenkel
S66.7	Verletz mehr Streckmusk/-sehn, i Höhe Handgelenk Hand	S75.7	Verletz mehr Blutgefäße, in Höhe Hüfte u Oberschenkel
S66.8	Verletzung so Muskeln Sehnen, i Höhe Handgelenk Hand	S75.8	Verletz sonst Blutgefäße, in Höhe Hüfte u Oberschenkel
S66.9	Verletzung nnbez Muskel Sehne in Höhe Handgelenk Hand	S75.9	Verletz nnbez Blutgefäß, in Höhe Hüfte u Oberschenkel
S67.0	Zerquetschung Daumen ein/mehr sonstiger Finger	S76.0	Verletzung Muskeln u Sehnen Hüfte
S67.8	Zerquetschung sonst u nnbez Teile Handgelenk Hand	S76.1	Verletzung Muskel u Sehne M quadriceps femoris
S68.0	Traumatische Amputation Daumen (komplett) (partiell)	S76.2	Verletzung Muskeln u Sehnen, Adduktorengruppe OS
S68.1	Traumat Amput so einzel Finger (komplett) (partiell)	S76.3	Verletz Muskeln u Sehnen post Muskelgruppe, in Höhe OS
S68.2	Isol traumat Amputat zwei/mehr Finger (komplett) (partiell)	S76.4	Verletzung sonst u nnbez Muskeln Sehnen in Höhe OS
S68.3	Komb traumat Amput (Teile) ein/mehr Fing and T HdGel/Hd	S76.7	Verletzung mehr Muskeln Sehnen, in Höhe Hüfte OS
S68.4	Traumatische Amputation Hand, in Höhe Handgelenk	S77.0	Zerquetschung Hüfte
S68.8	Traumatische Amputation sonst Teile Handgelenk Hand	S77.1	Zerquetschung Oberschenkel
S68.9	Traumatische Amputation an Handgelenk Hand, Höhe nnbez	S77.2	Zerquetschung m Beteiligung Hüfte Oberschenkel
S69.7	Multiple Verletzung Handgelenk Hand	S78.0	Traumatische Amputation im Hüftgelenk
S69.8	Sonst nbez Verletzung Handgelenk Hand	S78.1	Traumatische Amputation zwischen Hüfte u Knie
S69.9	Nnbez Verletzung Handgelenk Hand	S78.9	Traumatische Amputation an Hüfte OS, Höhe nnbez
S70.0	Prellung Hüfte	S79.7	Multiple Verletzung Hüfte Oberschenkel
S70.1	Prellung Oberschenkel	S79.8	Sonst nbez Verletzung Hüfte Oberschenkel
S70.7	Multiple oberflächliche Verletzung Hüfte OS	S79.9	Nnbez Verletzung Hüfte Oberschenkel
S70.81	Sonst oberflächl Verletzung Hüfte u OS, Schürfwunde	S80.0	Prellung Knie
S70.82	So oberfl Verletz Hüfte u OS, Blasenbild (nichttherm)	S80.1	Prellung sonst u nnbez Teile Unterschenkel
S70.83	So oberfl Verletz Hüfte u OS, Insektenbiß/-stich (ungiftig)	S80.7	Multiple oberflächliche Verletzungen Unterschenkel
S70.84	So oberfl Verletz Hüfte u OS, oberfl FK (Splitter)	S80.81	Sonst oberfl Verletzung Unterschenkel, Schürfwunde
S70.88	Sonst oberflächliche Verletzung Hüfte u OS, sonstige	S80.82	So oberfl Verletz Unterschenkel, Blasenbild (nichttherm)
S70.9	Oberfl Verletzung Hüfte u OS, nnbez	S80.83	So oberfl Verletz Unterschenkel, InsektBiß/-Stich (ungiftig)
S71.0	Offene Wunde Hüfte	S80.84	So oberfl Verletz Unterschenkel, oberfl FK (Splitter)
S71.1	Offene Wunde Oberschenkel	S80.88	Sonst oberfl Verletzung Unterschenkel, sonstige
S71.7	Multiple offene Wunden Hüfte u OS	S80.9	Oberflächliche Verletzung Unterschenkel, nnbez
S71.80	Offene Wunde sonst u nnbez Teile Beckengürtel	S81.0	Offene Wunde Knie
S71.84	Weichteilschaden I. Gr b geschl Fx od Lux Hüfte u Obersch	S81.7	Multiple offene Wunden Unterschenkel
S71.85	Weichteilschaden II. Gr b geschl Fx od Lux Hüfte u Obersch	S81.80	Nnbez offene Wunde sonstiger Teile Unterschenkel
S71.86	Weichteilschaden III. Gr b geschl Fx od Lux Hüfte u Obersch	S81.84	Weichteilschaden I. Gr b geschl Fx od Lux Unterschenkels
S71.87	Weichteilschaden I. Gr b off Fraktur od Lux Hüfte u Obersch	S81.85	Weichteilschaden II. Gr b geschl Fx od Lux Unterschenkels
S71.88	Weichteilschaden II. Gr b off Fraktur od Lux Hüfte u Obersch	S81.86	Weichteilschaden III. Gr b geschl Fx od Lux Unterschenkel
S71.89	Weichteilschaden III. Gr b off Fraktur od Lux Hüfte u Obersch	S81.87	Weichteilschaden I. Gr b off Fraktur od Lux Unterschenkels
S72.00	Schenkelhalsfraktur, Teil nnbez	S81.88	Weichteilschaden II. Gr b off Fraktur od Lux Unterschenkels
S72.01	SchenkelhalsFx, intrakaps	S81.89	Weichteilschaden III. Gr b off Fraktur od Lux Unterschenkel
S72.02	Schenkelhalsfraktur, (proxim) Epiphyse, Epiphysenlösung	S81.9	Offene Wunde Unterschenkel, Teil nnbez
S72.03	Schenkelhalsfraktur, subkapital	S82.0	Fraktur Patella
S72.04	Schenkelhalsfraktur, mediozervikal	S82.11	Fraktur proximales Ende Tibia, m Fraktur Fibula (jeder Teil)
S72.05	Schenkelhalsfraktur, Basis	S82.18	Fraktur proximales Ende Tibia, sonstige
S72.08	Schenkelhalsfraktur, sonst Teile	S82.21	Fraktur Tibiaschaft, m Fraktur der Fibula (jeder Teil)
S72.10	Trochantäre Femurfraktur, nnbez	S82.28	Fraktur Tibiaschaft, sonstige
S72.11	Intertrochantäre Femurfraktur	S82.31	Distale Fraktur Tibia, m Fraktur Fibula (jeder Teil)
S72.2	Subtrochantäre Femurfraktur	S82.38	Distale Fraktur Tibia, sonstige
S72.3	Fraktur Femurschaft	S82.40	Fraktur Fibula, isoliert, Teil nnbez
S72.40	Distale Fraktur Femur, Teil nnbez	S82.41	Fraktur Fibula, isoliert, proximales Ende
S72.41	Distale Fraktur Femur, Condylus (lateralis) (medialis)	S82.42	Fraktur Fibula, isoliert, Schaft
S72.42	Distale Fraktur Femur, Epiphyse, Epiphysenlösung	S82.49	Fraktur Fibula, isoliert, multipel
S72.43	Distale Fraktur Femur, suprakondylär	S82.5	Fraktur Innenknöchel
S72.44	Distale Fraktur Femur, interkondylär	S82.6	Fraktur Außenknöchel
S72.7	Multiple Frakturen Femur	S82.7	Multiple Frakturen Unterschenkel
S72.8	Frakturen sonstiger Teile, Femur	S82.81	Bimalleolarfraktur
S72.9	Fraktur Femur, Teil nnbez	S82.82	Trimalleolarfraktur
S73.00	Luxation Hüfte, nnbez	S82.88	Frakturen sonstiger Teile Unterschenkel
S73.01	Luxation Hüfte, nach posterior	S82.9	Fraktur Unterschenkel, Teil nnbez
S73.02	Luxation Hüfte, nach anterior	S83.0	Luxation Patella
S73.08	Luxation Hüfte, sonstige	S83.10	Luxation Kniegelenk, nnbez
S73.10	Verstauchung u Zerrung Hüftgelenk, Teil nnbez	S83.11	Luxation Kniegelenk, Luxation prox Tibia nach anterior
S73.11	Verstauchung u Zerrung Hüftgelenk, iliofemoral (Band)	S83.12	Luxation Kniegelenk, Luxation prox Tibia nach posterior
S73.12	Verstauchung u Zerrung Hüftgelenk, ischiokapsulär (Band)	S83.13	Luxation Kniegelenk, Luxation prox Tibia nach medial
S73.18	Verstauchung u Zerrung Hüftgelenk, sonst Teile	S83.14	Luxation Kniegelenk, Luxation prox Tibia nach lateral

S83.18	Luxation Kniegelenk, sonstige	S92.20	Fraktur, ein/mehr sonst Fußwurzelknochen, nnbez
S83.2	Meniskusriß, akut	S92.21	Fraktur, Os naviculare pedis
S83.3	Riß Kniegelenknorpel, akut	S92.22	Fraktur, Os cuboideum
S83.40	Verstauchung Zerrung Kniegelenk, nnbez Seitenband	S92.23	Fraktur, Os cuneiforme (intermedium) (laterale) (mediale)
S83.41	Verstauch u Zerr Kniegel: Distors fibul Seitenbd [Außenbd]	S92.28	Fraktur, sonstige Fußwurzelknochen
S83.42	Verstauch u Zerr Kniegel: Distors tibial Seitenbd [Innenbd]	S92.3	Fraktur Mittelfußknochen
S83.43	Verstauch u Zerr Kniegel: Riss fibul Seitenband [Außenband]	S92.4	Fraktur Großzehe
S83.44	Verstauch u Zerr Kniegel: Riss tibial Seitenband [Innenband]	S92.5	Fraktur sonstige Zehe
S83.50	Verstauchung Zerrung Kniegelenk, nnbez Kreuzband	S92.7	Multiple Frakturen Fuß
S83.51	Verstauch Zerrung Kniegelenk, Distorsion vord Kreuzband	S92.9	Fraktur Fuß, nnbez
S83.52	Verstauch Zerrung Kniegelenk, Distorsion hint Kreuzband	S93.0	Luxation oberes Sprunggelenk
S83.53	Verstauch Zerrung Kniegelenk, Riß vord Kreuzband	S93.10	Luxation ein/mehr Zehen, nnbez
S83.54	Verstauch Zerrung Kniegelenk, Riß hint Kreuzband	S93.11	Luxation ein/mehr Zehen, Metatarsophal (-Gelenk)
S83.6	Verstauchung Zerrung sonst u nnbez Teile Knie	S93.12	Luxation ein/mehr Zehen, Interphalangeal (-Gelenk)
S83.7	Verletzung mehrerer Strukturen Knie	S93.2	Traumatische Ruptur Bänder in Höhe OSG Fuß
S84.0	Verletzung N tibialis in Höhe Unterschenkel	S93.30	Luxation sonst u nnbez Teile Fuß, Teil nnbez
S84.1	Verletzung N peroneus in Höhe Unterschenkel	S93.31	Luxation so u nnbez Teil Fuß, Fußwurzel(-Knochen), Gelenk nnbez
S84.2	Verletzung sensibler Hautnerven in Höhe Unterschenkel	S93.32	Luxation sonst u nnbez Teile Fuß, Mediotarsal (-Gelenk)
S84.7	Verletzung mehr Nerven in Höhe Unterschenkel	S93.33	Luxation sonst u nnbez Teile Fuß, Tarsometatarsal (-Gelenk)
S84.8	Verletzung sonst Nerven in Höhe Unterschenkel	S93.34	Lux so u nnbez Teil Fuß, Metatarsal(-Knochen), Gelenk nnbez
S84.9	Verletzung nnbez Nerv in Höhe Unterschenkel	S93.38	Luxation sonst u nnbez Teile Fuß, sonst
S85.0	Verletzung A poplitea	S93.40	Verstauchung Zerrung OSG, Teil nnbez
S85.1	Verletzung A tibialis (anterior) (posterior)	S93.41	Verstauchung Zerrung OSG, Lig deltoideum
S85.2	Verletzung A peronea	S93.42	Verstauchung Zerrung OSG, Lig calcaneofibulare
S85.3	Verletzung V saphena magna in Höhe Unterschenkel	S93.43	Verstauchung Zerrung OSG, Lig tibiofib (ant) (post), dist
S85.4	Verletzung V saphena parva in Höhe Unterschenkel	S93.48	Verstauchung Zerrung OSG, sonst Teile
S85.5	Verletzung V poplitea	S93.5	Verstauchung Zerrung ein/mehr Zehen
S85.7	Verletzung mehr Blutgefäße in Höhe Unterschenkel	S93.6	Verstauchung Zerrung sonst u nnbez Teile Fuß
S85.8	Verletzung sonst Blutgefäße in Höhe Unterschenkel	S94.0	Verletzung Nervus plantaris lateralis
S85.9	Verletzung nnbez Blutgefäß in Höhe Unterschenkel	S94.1	Verletzung Nervus plantaris medialis
S86.0	Verletzung Achillessehne	S94.2	Verletzung Nervus peroneus prof in Höhe Knöchel Fuß
S86.1	Verletz so Muskel/Sehnen posterior Muskelgr in Höhe OS	S94.3	Verletzung sensibler Hautnerven in Höhe Knöchel Fuß
S86.2	Verletz Muskel/Sehn ant Muskelgr i Höhe Unterschenkel	S94.7	Verletzung mehr Nerven in Höhe Knöchel Fuß
S86.3	Verletz Muskel/Sehn peron Muskelgr i Höhe Unterschenkel	S94.8	Verletzung sonst Nerven in Höhe Knöchel Fuß
S86.7	Verletz mehr Muskeln Sehnen in Höhe Unterschenkel	S94.9	Verletzung nnbez Nerv in Höhe Knöchel Fuß
S86.8	Verletz sonst Muskeln Sehnen in Höhe Unterschenkel	S95.0	Verletzung A dorsalis pedis
S86.9	Verletz nnbez Muskel Sehne in Höhe Unterschenkel	S95.1	Verletzung A plantaris pedis
S87.0	Zerquetschung Knie	S95.2	Verletzung Venen Fußrücken
S87.8	Zerquetschung sonst u nnbez Teile Unterschenkel	S95.7	Verletz mehr Blutgefäße in Höhe Knöchel Fuß
S88.0	Traumatische Amputation im Kniegelenk	S95.8	Verletz sonst Blutgefäße in Höhe Knöchel Fuß
S88.1	Traumatische Amputation zw Knie oberem Sprunggelenk	S95.9	Verletz eines nnbez Blutgefäßes in Höhe Knöchel Fuß
S88.9	Traumatische Amputation am Unterschenkel, Höhe nnbez	S96.0	Verletz lg Beugemuskl Zehen in Höhe Knöchel Fuß
S89.7	Multiple Verletzungen Unterschenkel	S96.1	Verletz lg Streckmuskeln Zehen in Höhe Knöchel Fuß
S89.8	Sonstige nbez Verletzungen Unterschenkel	S96.2	Verletz kurze Muskeln Sehnen in Höhe Knöchel Fuß
S89.9	Nnbez Verletzung Unterschenkel	S96.7	Verletz mehr Muskeln Sehnen in Höhe Knöchel Fuß
S90.0	Prellung Knöchelregion	S96.8	Verletz sonst Muskeln Sehnen in Höhe Knöchel Fuß
S90.1	Prellung ein/mehr Zehen oh Schädigung Nagel	S96.9	Verletz nnbez Muskel/Sehne in Höhe Knöchel Fuß
S90.2	Prellung ein/mehr Zehen m Schädigung Nagel	S97.0	Zerquetschung OSG
S90.3	Prellung sonstiger u nnbez Teile d Fuß	S97.1	Zerquetschung ein/mehr Zehen
S90.7	Multiple oberflächliche Verletz Knöchelregion Fuß	S97.8	Zerquetschung sonst Teile OSG Fuß
S90.81	Sonst oberfl Verletz Knöchelregion Fuß, Schürfwunde	S98.0	Traumatische Amputation Fuß in Höhe OSG
S90.82	So oberfl Verletz Knöchelreg Fuß, Blasenbild (nichttherm)	S98.1	Traumatische Amputation einzelne Zehe
S90.83	So oberfl Verletz Knöchelreg Fuß, Insektbiß/-Stich (ungift)	S98.2	Traumatische Amputation von zwei od mehr Zehen
S90.84	So oberfl Verletz Knöchelregion Fuß, oberfl FK (Splitter)	S98.3	Traumatische Amputation sonst Teile Fuß
S90.88	Sonst oberfl Verletz Knöchelregion Fuß, sonst	S98.4	Traumatische Amputation am Fuß, Höhe nnbez
S90.9	Oberflächliche Verletzung Knöchelregion Fuß, nnbez	S99.7	Multiple Verletzung Knöchelregion Fuß
S91.0	Offene Wunde Knöchelregion	S99.8	Sonst nbez Verletzung Knöchelregion Fuß
S91.1	Offene Wunde ein/mehr Zehen oh Schädigung Nagel	S99.9	Nnbez Verletzung Knöchelregion Fuß
S91.2	Offene Wunde ein/mehr Zehen m Schädigung Nagel	T00.0	Oberfl Verletzung mit Beteiligung von Kopf u Hals
S91.3	Offene Wunde sonstiger Teile Fuß	T00.1	Oberfl Verletz m Bet Thorax u Abd/LumbosakrGeg/Becken
S91.7	Multiple offene Wunden Knöchelregion Fuß	T00.2	Oberfl Verletz m Bet mehr Regionen obere Extremität(en)
S91.80	Off Wunde sonst Teil Knöchelreg/Fuß	T00.3	Oberfl Verletz m Bet mehr Regionen untere Extremität(en)
S91.84	Weichteilschaden I. Gr b geschl Fraktur od Luxation Fuß	T00.6	Oberfl Verletz m Bet mehr Reg obere/untere Extremitäten
S91.85	Weichteilschaden II. Gr b geschl Fraktur od Luxation Fuß	T00.8	Oberfl Verletz m Bet so Kombinat von Körperregionen
S91.86	Weichteilschaden III. Gr b geschl Fraktur od Luxation Fuß	T00.9	Multiple oberflächliche Verletzungen, nnbez
S91.87	Weichteilschaden I. Gr b off Fraktur od Luxation Fuß	T01.0	Offene Wunde m Beteiligung von Kopf u Hals
S91.88	Weichteilschaden II. Gr b off Fraktur od Luxation Fuß	T01.1	Off Wunden m Bet Thorax u Abd/LumbosakrGeg/Becken
S91.89	Weichteilschaden III. Gr b off Fraktur od Luxation Fuß	T01.2	Offene Wunden m Bet mehr Regionen obere Extremität(en)
S92.0	Fraktur Kalkaneus	T01.3	Offene Wunden m Bet mehr Regionen untere Extremität(en)
S92.1	Fraktur Talus	T01.6	Offene Wunden m Bet mehr Reg obere/untere Extremitäten

T01.8	Offene Wunden an sonst Kombinat von Körperregionen	T09.9	Nnbez Verletzung Rumpf, Höhe nnbez
T01.9	Multiple offene Wunden, nnbez	T10.0	Fraktur obere Extremität, Höhe nnbez, geschl od onA
T02.00	Frakturen m Beteiligung von Kopf u Hals, geschlossen od onA	T10.1	Fraktur obere Extremität, Höhe nnbez, offen
T02.01	Frakturen m Beteiligung von Kopf u Hals, offen	T11.00	Oberfl Verletz obere Extremität, Höhe nnbez, VerletzArt nnbez
T02.10	Fx m Betteilg Thor LumbosGeg od Thor Becken, geschl od onA	T11.01	Oberfl Verletz ob Extremität, Höhe nnbez, Schürfwunde
T02.11	Fx m Betteilg Thor LumbosGeg od Thor Becken, offen	T11.02	Oberfl Verletz ob Extr, Höhe nnbez, Blasenbild (nichttherm)
T02.20	Fx m Betteilg mehr Reg ob Extremität, geschlossen od onA	T11.03	Insektenbiß/-stich (ungiftig) obere Extremität, Höhe nnbez
T02.21	Frakturen m Betteilg mehr Regionen obere Extremität, offen	T11.04	Oberfl FK (Splitter) obere Extremität, Höhe nnbez
T02.30	Fx m Betteilg mehr Reg unt Extremität, geschl od onA	T11.05	Oberfl Verletz obere Extremität, Höhe nnbez, Prellung
T02.31	Frakturen m Betteilg mehr Regionen untere Extremität, offen	T11.08	Oberfl Verletz obere Extremität, Höhe nnbez, sonst
T02.40	Fx m Betteilg mehr Reg beider ob Extremität, geschl od onA	T11.1	Offene Wunde obere Extremität, Höhe nnbez
T02.41	Frakturen m Bet mehr Reg beider ob Extremitäten, offen	T11.2	Lux Verstauch Zerr nnbez Gelenk u Band ob Extr, Höhe nnbez
T02.50	Fx m Bet mehr Reg beider unt Extremitäten, geschl od onA	T11.3	Verletzung nnbez Nerv obere Extremität, Höhe nnbez
T02.51	Frakturen m Bet mehr Reg beider unt Extremitäten, offen	T11.4	Verletzung nnbez Blutgefäß obere Extremität, Höhe nnbez
T02.60	Fx m Bet mehr Reg obere/untere Extr, geschl od onA	T11.5	Verletzung nnbez(m)(r) Muskel Sehne ob Extr, Höhe nnbez
T02.61	Fx m Bet mehr Reg obere/untere Extr, offen	T11.6	Traumatische Amputation obere Extremität, Höhe nnbez
T02.70	Fx m Bet Thor Lumbos Extr od Thor Beck Extr, geschl/onA	T11.8	Sonst nbez Verletzungen obere Extremität, Höhe nnbez
T02.71	Fx m Bet Thor Lumbos Extr od Thor Beck Extr, offen	T11.9	Nnbez Verletzung obere Extremität, Höhe nnbez
T02.80	Fx m Bet sonst Kombinat Körperreg, geschl od onA	T12.0	Fx untere Extremität, Höhe nnbez, geschlossen od onA
T02.81	Frakturen m Bet so Kombinat Körperregionen, offen	T12.1	Fraktur unteren Extremität, Höhe nnbez, offen
T02.90	Multiple Frakturen, nnbez, geschlossen od onA	T13.00	Oberfl Verletz untere Extremität, Höhe nnbez, VerletzArt nnbez
T02.91	Multiple Frakturen, nnbez, offen	T13.01	Oberfl Verletz untere Extremität, Höhe nnbez, Schürfwunde
T03.0	Luxation Verstauchung Zerrung m Bet Kopf u Hals	T13.02	Blasenbildung (nichttherm) untere Extremität, Höhe nnbez
T03.1	Lux Verstauch Zerr m Bet Thor Lumbos od Thor Becken	T13.03	Insektenbiß/-stich (ungiftig) untere Extremität, Höhe nnbez
T03.2	Lux Verstauch Zerr m Bet mehr Reg obere Extremität	T13.04	Oberfl FK (Splitter) untere Extremität, Höhe nnbez
T03.3	Lux Verstauch Zerr m Bet mehr Reg untere Extremität	T13.05	Oberfl Verletz untere Extremität, Höhe nnbez, Prellung
T03.4	Lux Verstauch Zerr m Bet mehr Reg obere/untere Extr	T13.08	Oberfl Verletz untere Extremität, Höhe nnbez, sonst
T03.8	Lux Verstauch Zerr m Bet so Komb von Körperregionen	T13.1	Offene Wunde untere Extremität, Höhe nnbez
T03.9	Multiple Luxationen Verstauchungen Zerrungen nnbez	T13.2	Lux Verstauch Zerr nnbez Gelenk u Band unt Extr, Höhe nnbez
T04.0	Zerquetschungen m Beteiligung von Kopf u Hals	T13.3	Verletz nnbez Nerv untere Extremität, Höhe nnbez
T04.1	Zerquetsch m Bet Thor Abd, Thor Lumbos od Thor Becken	T13.4	Verletz nnbez Blutgefäß untere Extremität, Höhe nnbez
T04.2	Zerquetsch m Bet mehr Regionen obere Extremität(en)	T13.5	Verletz nnbez(m)(r) Muskel Sehne untere Extr, Höhe nnbez
T04.3	Zerquetsch m Bet mehr Regionen untere Extremität(en)	T13.6	Traumatische Amputation untere Extremität, Höhe nnbez
T04.4	Zerquetsch m Bet mehr Reg obere/untere Extremitäten	T13.8	Sonst nbez Verletzungen untere Extremität, Höhe nnbez
T04.7	Zerquetsch m Bet Th/Abd/Ex, Th/Lumbos/Extr od Th/Be/Ex	T13.9	Nnbez Verletzung untere Extremität, Höhe nnbez
T04.8	Zerquetsch m Bet sonst Kombinat von Körperregionen	T14.00	Oberfl Verletz an nnbez Körperregion, VerletzArt nnbez
T04.9	Multiple Zerquetschungen, nnbez	T14.01	Oberfl Verletz an nnbez Körperregion, Schürfwunde
T05.0	Traumatische Amputation beider Hände	T14.02	Oberfl Verletz an nnbez Körperregion, Blasenbild (nichttherm)
T05.1	Traumat Amput Hand u and Arm [jede Höhe, ausg Hand]	T14.03	Oberfl Verletz an nnbez Körperreg, Insektenbiß/-stich (ungift)
T05.2	Traumatische Amputation beider Arme [jede Höhe]	T14.04	Oberfl Fremdkörper (Splitter) an nnbez Körperregion
T05.3	Traumatische Amputation beider Füße	T14.05	Oberfl Verletz an nnbez Körperregion, Prellung
T05.4	Traumat Amputat Fuß u and Bein [jede Höhe, ausg Fuß]	T14.08	Oberfl Verletz an nnbez Körperregion, sonst
T05.5	Traumatische Amputation beider Beine [jede Höhe]	T14.1	Offene Wunde an einer nnbez Körperregion
T05.6	Traumat Amputat Arme Beine, in jed Kombinat [jed Höhe]	T14.20	Fraktur an nnbez Körperregion, geschlossen od onA
T05.8	Traumat Amputat m Bet so Kombinat von Körperregionen	T14.21	Fraktur an nnbez Körperregion, offen
T05.9	Multiple traumatische Amputationen, nnbez	T14.3	Luxation Verstauchung Zerrung an nnbez Körperregion
T06.0	Komb Verletz Gehirn Hirnnerven Nerven RM in Halshöhe	T14.4	Verletzung ein/mehr Nerven an nnbez Körperregion
T06.1	Verletzung Nerven RM m Bet mehr sonst Körperregionen	T14.5	Verletzung ein/mehr Blutgefäße an nnbez Körperregion
T06.2	Verletzung Nerven m Bet mehr Körperregionen	T14.6	Verletzung Muskeln u Sehnen an nnbez Körperregion
T06.3	Verletzung Blutgefäße m Bet mehr Körperregionen	T14.7	Zerquetsch u traumatische Amputation nnbez Körperregion
T06.4	Verletzung Muskeln Sehnen m Bet mehr Körperregionen	T14.8	Sonst Verletzungen nnbez Körperregion
T06.5	Verletz m Bet intrathor/-abd Org od intrathor u Beckenorg	T14.9	Verletzung, nnbez
T06.8	Sonst nbez Verletzungen m Bet mehrerer Körperregionen	T74.0	Vernachlässigen od Imstichlassen
T07	Nnbez multiple Verletzungen	T74.1	Körperlicher Mißbrauch
T08.0	Fraktur WS, Höhe nnbez, geschlossen od onA	T74.2	Sexueller Mißbrauch
T08.1	Fraktur Wirbelsäule, Höhe nnbez, Offen	T74.3	Psychischer Mißbrauch
T09.00	Oberfl Verletz Rumpf, Höhe nnbez, VerletzArt nnbez	T74.8	Sonstige Formen Mißbrauch von Personen
T09.01	Oberfl Verletz des Rumpfes, Höhe nnbez, Schürfwun	T74.9	Mißbrauch von Personen, nnbez
T09.02	Oberfl Verletz Rumpf, Höhe nnbez, Blasenbild (nichttherm)	T79.0	Luftembolie (traumatisch)
T09.03	Oberfl Verletz Rumpf, Höhe nnbez, Insektenbiß/-stich (ungift)	T79.1	Fettembolie (traumatisch)
T09.04	Oberfl Verletz Rumpf, Höhe nnbez, oberfl FK (Splitter)	T79.2	Traumatisch bedingte sekund od rezidiv Blutung
T09.05	Oberfl Verletz Rumpf, Höhe nnbez, Prellung	T79.3	Posttraumatische Wundinfektion, aonkl
T09.08	Oberfl Verletz Rumpf, Höhe nnbez, sonst	T79.4	Traumatischer Schock
T09.1	Offene Wunde des Rumpfes, Höhe nnbez	T79.5	Traumatische Anurie
T09.2	Lux Verstauch Zerrung nnbez Gelenke u Bänder Rumpf	T79.6	Traumatische Muskelischämie
T09.3	Verletzung Rückenmark, Höhe nnbez	T79.7	Traumatisches subkutanes Emphysem
T09.4	Verletz nnbez Nerven Nervenwurzeln u Plexus im Ber Rumpf	T79.8	Sonstige Frühkomplikationen Trauma
T09.5	Verletzung nnbez Muskeln Sehnen Rumpf	T79.9	Nnbez Frühkomplikation Trauma
T09.6	Traumatische Amputation Rumpf, Höhe nnbez	T89.00	Komplikationen offene Wunde, nnbez
T09.8	Sonst nbez Verletzungen Rumpf, Höhe nnbez	T89.01	Komplikationen offene Wunde, FK (m/oh Infektion)

T89.02	Komplikationen offene Wunde, Infektion	T93.9	Folgen einer nnbez Verletzung untere Extremität
T89.03	Komplikationen offene Wunde, sonst	T94.1	Folgen Verletzungen nnbez Körperregionen
T90.4	Folgen Verletzung Auge u Orbita	T96	Folgen Vergiftung d AM/Drogen/biolog aktive Subst
T90.8	Folgen sonst nbez Verletzungen Kopf	T97	Folgen tox Wirkungen von vorwieg nicht med verwend Subst
T90.9	Folgen nnbez Verletzung Kopf	T98.0	Folgen Auswirkungen FK in natürlichen Körperöffnungen
T91.4	Folgen Verletzung intrathorakale Organe	T98.1	Folgen sonst u nnbez Schäden d äußere Ursachen
T91.8	Folgen sonst nbez Verletzung Hals u Rumpf	T98.2	Folgen bestimmter Frühkomplikationen Trauma
T91.9	Folgen nnbez Verletzung Hals u Rumpf	T98.3	Folgen Komplik b chir Eingriffen u med Behandl, aonkl
T92.9	Folgen nnbez Verletzung obere Extremität		

Diagnose W61-2

S02.1	Schädelbasisfraktur	S35.4	Verletzung von Blutgefäßen Niere
S06.6	Traumatische subarachnoidale Blutung	S36.03	Rißverletzung Milz m Beteiligung Parenchym
S12.0	Fraktur 1. Halswirbel	S36.04	Massive Parenchymruptur Milz
S12.1	Fraktur 2. Halswirbel	S37.02	Rißverletzung Niere
S22.1	Multiple Frakturen Brustwirbelsäule	S37.03	Komplette Ruptur Nierenparenchym
S22.5	Instabiler Thorax		

ADRGs 901, 902**OR-Prozeduren ohne Bezug**

OR-Prozeduren ohne Bezug

DRGs 901A, 901B, 901C, 901D, 902Z

MDC 21B

Verletzungen, Vergiftungen
und toxische Wirkungen von
Drogen und Medikamenten

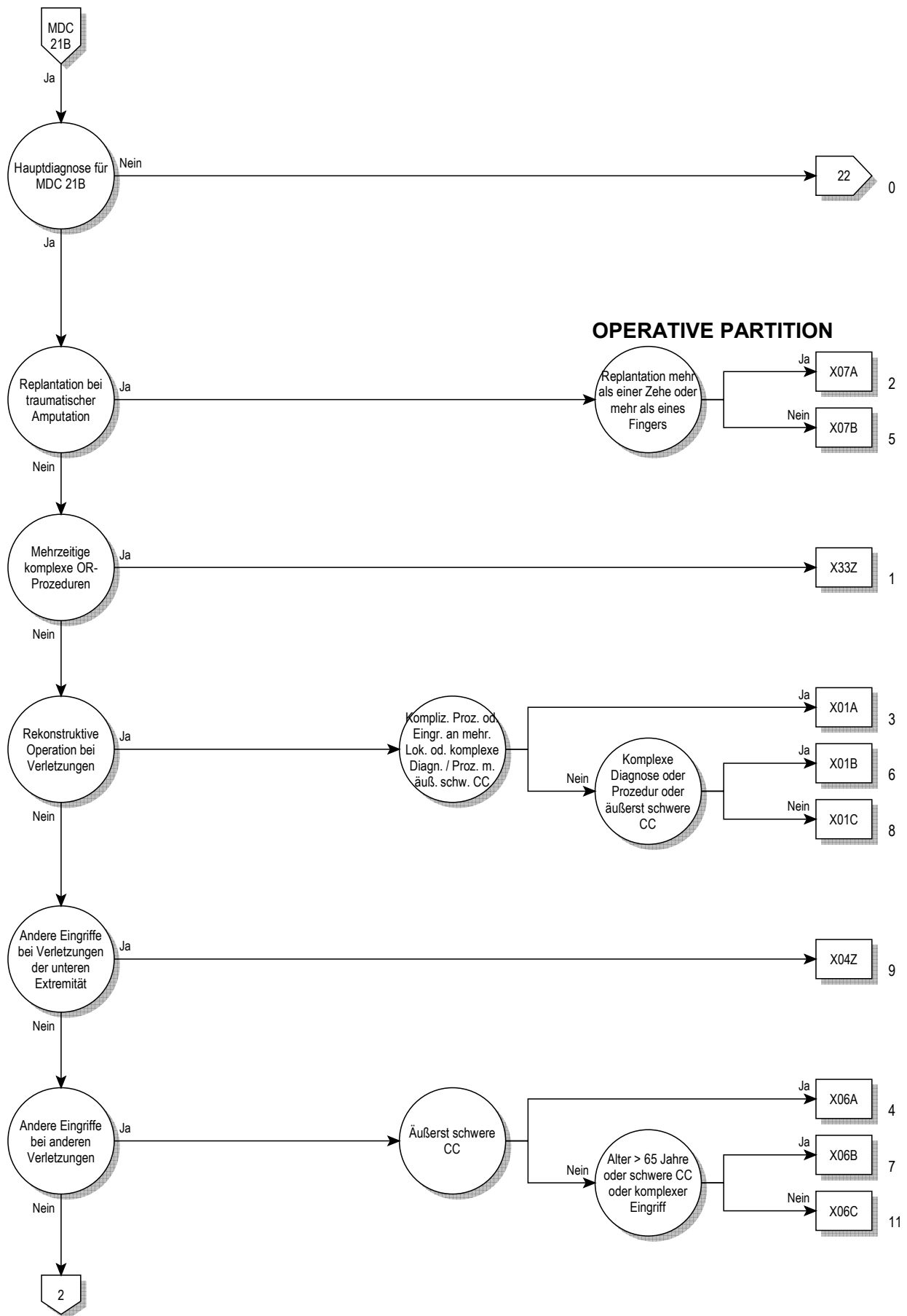

21B

21B

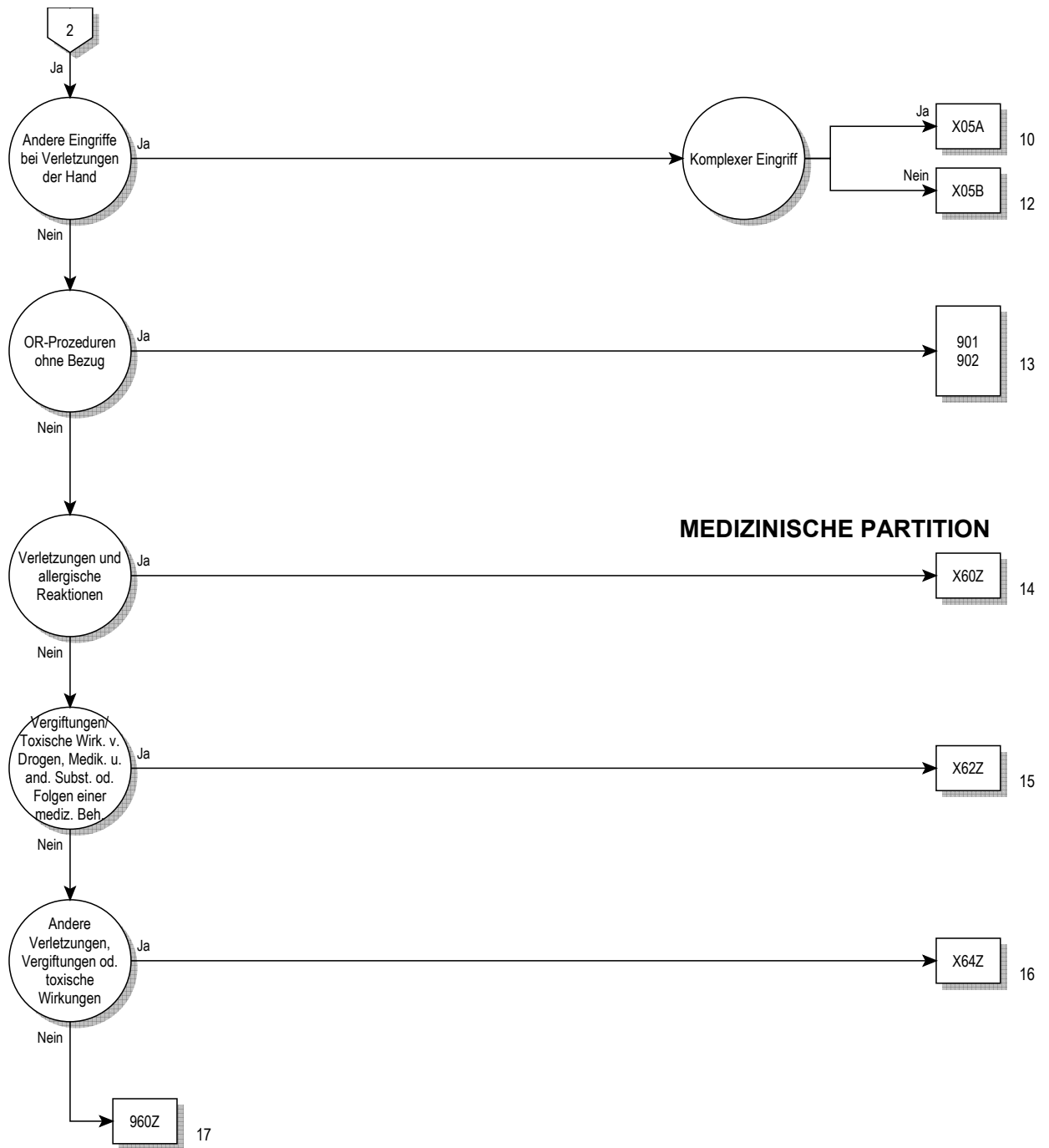

Entscheidungslogik MDC 21B

Hauptdiagnose in Tabelle MDC21B-0

Hauptdiagnose für MDC 21B (MDC21B-0)

H95.9	KH Ohr u Warzenfortsatz nach med Maßn, nnbez	S19.7	Multiple Verletzungen Hals
M10.10	Bleigicht, mehrere Lokalisationen	S19.8	Sonstige nbez Verletzungen Hals
M10.11	Bleigicht Schulterregion	S19.9	Nnbez Verletzung Hals
M10.12	Bleigicht Oberarm	S21.0	Offene Wunde Mamma [Brustdrüse]
M10.13	Bleigicht Unterarm	S21.1	Offene Wunde vordere Thoraxwand
M10.14	Bleigicht Hand	S21.2	Offene Wunde hintere Thoraxwand
M10.15	Bleigicht Beckenregion/Oberschenkel	S21.7	Multiple offene Wunden Thoraxwand
M10.16	Bleigicht Unterschenkel	S21.80	Nnbez offene Wunde sonstiger Teile Thorax
M10.17	Bleigicht Knöchel/Fuß	S21.83	Off Wunde (jed Teil Thorax) m Verbind zu intrathor Verletz
M10.18	Bleigicht, sonstige Lokalisation	S21.84	Weichteilschaden I. Gr b geschl Fraktur od Lux Thorax
M10.19	Bleigicht, nnbez Lokalisationen	S21.85	Weichteilschaden II. Gr b geschl Fraktur od Lux Thorax
N98.1	Hyperstimulation Ovarien	S21.86	Weichteilschaden III. Gr b geschl Fraktur od Lux Thorax
N98.2	Komplik b versuch Einführ befrucht Ei nach In-vitro-Fertilis	S21.87	Weichteilschaden I. Gr b off Fraktur od Lux Thorax
N98.3	Komplik b versuchter Implant Embryo b Embryotransfer	S21.88	Weichteilschaden II. Gr b off Fraktur od Lux Thorax
N98.8	Sonst Komplik i Zus m künstlicher Befruchtung	S21.89	Weichteilschaden III. Gr b of Fraktur od Lux Thorax
N98.9	Komplik i Zus m künstlicher Befruchtung, nnbez	S21.9	Offene Wunde Thorax, Teil nnbez
N99.4	Peritoneale Adhäsionen im Becken n med Maßn	S25.0	Verletzung Aorta thoracica
N99.9	KH Urogenitalsystem n med Maßn, nnbez	S25.1	Verletzung Truncus brachiocephalicus od A subclavia
S01.0	Offene Wunde behaarte Kopfhaut	S25.2	Verletzung V cava superior
S01.41	Offene Wunde, Wange	S25.3	Verletzung V brachiocephalica od V subclavia
S01.49	Off Wund, so u mehr Teil Wange u TemporomandibRegion	S25.4	Verletzung von Pulmonalgefäßen
S01.7	Multiple offene Wunden Kopf	S25.5	Verletzung von Interkostalgefäßen
S01.80	Nnbez offene Wunde sonstiger Teile Kopf	S25.7	Verletzung mehrerer Blutgefäße Thorax
S01.83	Off Wunde (jeder Teil Kopf) m Verbind zu intrakran Verletz	S25.8	Verletzung sonst Blutgefäße Thorax
S01.84	Weichteilschaden I. Gr b geschl Fraktur od Lux Kopf	S25.9	Verletzung nnbez Blutgefäß Thorax
S01.85	Weichteilschaden II. Gr b geschl Fraktur od Lux Kopf	S27.7	Multiple Verletzungen intrathorakaler Organe
S01.86	Weichteilschaden III. Gr b geschl Fraktur od Lux Kopf	S27.9	Verletzung eines nnbez intrathorakalen Organes
S01.87	Weichteilschaden I. Gr b off Fraktur od Lux Kopf	S28.0	Brustkorbzerquetschung
S01.88	Weichteilschaden II. Gr b off Fraktur od Lux Kopf	S28.1	Traumatische Amputation eines Teiles Thorax
S01.89	Weichteilschaden III. Gr b off Fraktur od Lux Kopf	S29.7	Multiple Verletzungen Thorax
S01.9	Offene Wunde Kopf, Teil nnbez	S29.8	Sonstige nbez Verletzungen Thorax
S07.0	Zerquetschung Gesicht	S29.9	Nnbez Verletzung Thorax
S07.1	Zerquetschung Schädel	S31.0	Offene Wunde Lumbosakralgegend Becken
S07.8	Zerquetschung sonstiger Teile Kopf	S31.1	Offene Wunde Bauchdecke
S07.9	Zerquetschung Kopf, Teil nnbez	S31.7	Multiple offene Wunden Abdomen LumbosakrGeg Becken
S08.0	Skalpierungsverletzung	S31.80	Offene Wunde sonst u nnbez Teile Abdomen
S08.8	Traumatische Amputation sonst Teile Kopf	S31.83	Off Wunde (jd T Abd LumbGeg Beck) m Verb intraabd Verl
S08.9	Traumatische Amputation nnbez Teil Kopf	S31.84	Weichteilschaden I. Gr b geschl Fraktur od Lux LWS u Be
S09.0	Verletzung Blutgefäße Kopf, aonkl	S31.85	Weichteilschaden II. Gr b geschl Fraktur od Lux LWS u Be
S09.7	Multiple Verletzungen Kopf	S31.86	Weichteilschaden III. Gr b geschl Fraktur od Lux LWS u Be
S09.8	Sonstige nbez Verletzungen Kopf	S31.87	Weichteilschaden I. Gr b off Fraktur od Lux LWS u Be
S11.7	Multiple offene Wunden des Halses	S31.88	Weichteilschaden II. Gr b off Fraktur od Lux LWS u Be
S11.80	Nnbez offene Wunde sonstiger Teile des Halses	S31.89	Weichteilschaden III. Gr b off Fraktur od Lux LWS u Be
S11.84	Weichteilschaden I. Gr b geschl Fraktur od Lux Hals	S35.0	Verletzung Aorta abdominalis
S11.85	Weichteilschaden II. Gr b geschl Fraktur od Lux Hals	S35.1	Verletzung V cava inferior
S11.86	Weichteilschaden III. Gr b geschl Fraktur od Lux d Hals	S35.2	Verletzung Truncus coeliacus od A mesenterica
S11.87	Weichteilschaden I. Gr b off Fraktur od Lux Hals	S35.3	Verletzung V portae od V lienalis
S11.88	Weichteilschaden II. Gr b off Fraktur od Lux Hals	S35.4	Verletzung von Blutgefäßen Niere
S11.89	Weichteilschaden III. Gr b off Fraktur od Lux Hals	S35.5	Verletzung von Blutgefäßen Iliakalregion
S11.9	Offene Wunde Hals, Teil nnbez	S35.7	Verletz mehr Blutgef in Höhe Abd LumbosakrGeg Becken
S15.00	Verletzung A carotis, Teil nnbez	S35.8	Verletzung so Blutgef in Höhe Abd LumbosakrGeg Becken
S15.01	Verletzung A carotis communis	S35.9	Verletzung nnbez Blutgefäß in Höhe Abd Lumbosakr Becken
S15.02	Verletzung A carotis externa	S36.88	Verletzung sonstige intraabdominale Organe
S15.03	Verletzung A carotis interna	S38.1	Zerquetschung so u nnbez Teile Abd LumbosakrGeg Becken
S15.1	Verletzung A vertebralis	S38.3	Traumat Abtrenn so u nnbez Teile Abd LumbosakrGeg Becken
S15.2	Verletzung V jugularis externa	S39.7	Multiple Verletzung Abdomen LumbosakrGeg Becken
S15.3	Verletzung V jugularis interna	S39.80	PenisFx
S15.7	Verletzung mehrerer Blutgefäße in Höhe Hals	S39.88	So nbez Verletz Abd/LumbosGeg/Becken
S15.8	Verletzung sonst Blutgefäße in Höhe Hals	S39.9	Nnbez Verletzung Abdomen Lumbosakralgegend Becken
S15.9	Verletzung nnbez Blutgefäß in Höhe Hals	S41.0	Offene Wunde Schulter
S17.0	Zerquetschung Kehlkopf u Trachea	S41.1	Offene Wunde Oberarm
S17.8	Zerquetschung sonstiger Teile Hals	S41.7	Multiple offene Wunden Schulter u Oberarm
S17.9	Zerquetschung Hals, Teil nnbez	S41.80	Nnbez offene Wunde sonst u nnbez Teile Schultergürtel
S18	Traumatische Amputation in Halshöhe	S41.84	Weichteilschaden I. Gr b geschl Fraktur od Lux Oberarmes

S41.85	Weichteilschaden II. Gr b geschl Fraktur od Lux Oberarm	S68.4	Traumatische Amputation Hand, in Höhe Handgelenk
S41.86	Weichteilschaden III. Gr b geschl Fraktur od Lux Oberarm	S68.8	Traumatische Amputation sonst Teile Handgelenk Hand
S41.87	Weichteilschaden I. Gr b off Fraktur od Lux Oberarm	S68.9	Traumatische Amputation an Handgelenk Hand, Höhe nnbez
S41.88	Weichteilschaden II. Gr b off Fraktur od Lux Oberarm	S69.7	Multiple Verletzung Handgelenk Hand
S41.89	Weichteilschaden III. Gr b off Fraktur od Lux Oberarm	S69.8	Sonst nbez Verletzung Handgelenk Hand
S45.0	Verletzung A axillaris	S69.9	Nnbez Verletzung Handgelenk Hand
S45.1	Verletzung A brachialis	S71.0	Offene Wunde Hüfte
S45.2	Verletzung V axillaris od V brachialis	S71.1	Offene Wunde Oberschenkel
S45.3	Verletzung oberfl Venen in Höhe Schulter u Oberarm	S71.7	Multiple offene Wunden Hüfte u OS
S45.7	Verletzung mehr Blutgefäße in Höhe Schulter u Oberarm	S71.80	Offene Wunde sonst u nnbez Teile Beckengürtel
S45.8	Verletzung sonst Blutgefäße in Höhe Schulter u Oberarm	S71.84	Weichteilschaden I. Gr b geschl Fx od Lux Hüfte u Obersch
S45.9	Verletzung nnbez Blutgefäß in Höhe Schulter u Oberarm	S71.85	Weichteilschaden II. Gr b geschl Fx od Lux Hüfte u Obersch
S47	Zerquetschung, Schulter Oberarm	S71.86	Weichteilschaden III. Gr b geschl Fx od Lux Hüfte u Obersch
S48.0	Traumatische Amputation im Schultergelenk	S71.87	Weichteilschaden I. Gr b off Fraktur od Lux Hüfte u Obersch
S48.1	Traumatische Amputation zwischen Schulter Ellenbogen	S71.88	Weichteilschaden II. Gr b off Fraktur od Lux Hüfte u Obersch
S48.9	Traumatische Amputation Schulter u Oberarm, Höhe nnbez	S71.89	Weichteilschaden III. Gr b off Fraktur od Lux Hüfte u Obersch
S49.7	Multiple Verletzungen, Schulter u Oberarm	S75.0	Verletzung A femoralis
S49.8	Sonst nbez Verletzungen, Schulter u Oberarm	S75.1	Verletzung V femoralis, in Höhe Hüfte Oberschenkel
S49.9	Nnbez Verletzung Schulter u Oberarm	S75.2	Verletz V saphena magna, in Höhe Hüfte u Oberschenkel
S51.0	Offene Wunde Ellenbogen	S75.7	Verletz mehr Blutgefäße, in Höhe Hüfte u Oberschenkel
S51.7	Multiple offene Wunden Unterarm	S75.8	Verletz sonst Blutgefäße, in Höhe Hüfte u Oberschenkel
S51.80	Nnbez offene Wunde sonstiger Teile des Unterarmes	S75.9	Verletz nnbez Blutgefäß, in Höhe Hüfte u Oberschenkel
S51.84	Weichteilschaden I. Gr b geschl Fraktur od Lux Unterarm	S77.0	Zerquetschung Hüfte
S51.85	Weichteilschaden II. Gr b geschl Fraktur od Lux Unterarm	S77.1	Zerquetschung Oberschenkel
S51.86	Weichteilschaden III. Gr b geschl Fraktur od Lux Unterarm	S77.2	Zerquetschung m Beteiligung Hüfte Oberschenkel
S51.87	Weichteilschaden I. Gr b off Fraktur od Lux Unterarmes	S78.0	Traumatische Amputation im Hüftgelenk
S51.88	Weichteilschaden II. Gr b off Fraktur od Lux Unterarm	S78.1	Traumatische Amputation zwischen Hüfte u Knie
S51.89	Weichteilschaden III. Gr b off Fraktur od Lux Unterarmes	S78.9	Traumatische Amputation an Hüfte OS, Höhe nnbez
S51.9	Offene Wunde Unterarm, Teil nnbez	S79.7	Multiple Verletzung Hüfte Oberschenkel
S55.0	Verletzung A ulnaris, in Höhe Unterarm	S79.8	Sonst nbez Verletzung Hüfte Oberschenkel
S55.1	Verletzung A radialis, in Höhe Unterarm	S79.9	Nnbez Verletzung Hüfte Oberschenkel
S55.2	Verletzung von Venen, in Höhe Unterarm	S81.0	Offene Wunde Knie
S55.7	Verletzung mehrerer Blutgefäße, in Höhe Unterarm	S81.7	Multiple offene Wunden Unterschenkel
S55.8	Verletzung sonst Blutgefäße, in Höhe Unterarm	S81.80	Nnbez offene Wunde sonstiger Teile Unterschenkel
S55.9	Verletzung eines nnbez Blutgefäßes, in Höhe Unterarm	S81.84	Weichteilschaden I. Gr b geschl Fx od Lux Unterschenkels
S57.0	Zerquetschung, Ellenbogen	S81.85	Weichteilschaden II. Gr b geschl Fx od Lux Unterschenkel
S57.8	Zerquetschung, sonstiger Teile Unterarm	S81.86	Weichteilschaden III. Gr b geschl Fx od Lux Unterschenkel
S57.9	Zerquetschung Unterarm, Teil nnbez	S81.87	Weichteilschaden I. Gr b off Fraktur od Lux Unterschenkels
S58.0	Traumatische Amputation im Ellenbogengelenk	S81.88	Weichteilschaden II. Gr b off Fraktur od Lux Unterschenkels
S58.1	Traumatische Amputation zw Ellenbogen u Handgelenk	S81.89	Weichteilschaden III. Gr b off Fraktur od Lux Unterschenkel
S58.9	Traumatische Amputation am Unterarm, Höhe nnbez	S81.9	Offene Wunde Unterschenkel, Teil nnbez
S59.7	Multiple Verletzungen Unterarm	S85.0	Verletzung A poplitea
S59.8	Sonstige nbez Verletzungen Unterarm	S85.1	Verletzung A tibialis (anterior) (posterior)
S59.9	Nnbez Verletzung Unterarm	S85.2	Verletzung A peronea
S61.0	Offene Wunde ein/mehr Finger oh Schädigung Nagel	S85.3	Verletzung V saphena magna in Höhe Unterschenkel
S61.1	Offene Wunde ein/mehr Finger m Schädigung Nagel	S85.4	Verletzung V saphena parva in Höhe Unterschenkel
S61.7	Multiple offene Wunden Handgelenk u Hand	S85.5	Verletzung V poplitea
S61.80	Nnbez offene Wunde sonst Teile Handgelenk u Hand	S85.7	Verletzung mehr Blutgefäße in Höhe Unterschenkel
S61.84	Weichteilschaden I. Gr b geschl Fx od Lux Handgel u Hand	S85.8	Verletzung sonst Blutgefäße in Höhe Unterschenkel
S61.85	Weichteilschaden II. Gr b geschl Fx od Lux Handgel u Hand	S85.9	Verletzung nnbez Blutgefäß in Höhe Unterschenkel
S61.86	Weichteilschaden III. Gr b geschl Fx od Lux Handgel u Hand	S87.0	Zerquetschung Knie
S61.87	Weichteilschaden I. Gr b off Fraktur od Lux Handgel u Hand	S87.8	Zerquetschung sonst u nnbez Teile Unterschenkel
S61.88	Weichteilschaden II. Gr b off Fraktur od Lux Handgel u Hand	S88.0	Traumatische Amputation im Kniegelenk
S61.89	Weichteilschaden III. Gr b off Fraktur od Lux Handgel u Hand	S88.1	Traumatische Amputation zw Knie oberem Sprunggelenk
S61.9	Offene Wunde Handgelenk u Hand, Teil nnbez	S88.9	Traumatische Amputation am Unterschenkel, Höhe nnbez
S65.0	Verletzung A ulnaris, in Höhe Handgelenk u Hand	S89.7	Multiple Verletzungen Unterschenkel
S65.1	Verletzung A radialis, in Höhe Handgelenk u Hand	S89.8	Sonstige nbez Verletzungen Unterschenkel
S65.2	Verletzung Gefäße Arcus palmaris superficialis	S89.9	Nnbez Verletzung Unterschenkel
S65.3	Verletzung Gefäße Arcus palmaris profundus	S91.0	Offene Wunde Knöchelregion
S65.4	Verletzung ein/mehr Blutgefäße, Daumen	S91.1	Offene Wunde ein/mehr Zehen oh Schädigung Nagel
S65.5	Verletzung ein/mehr Blutgefäße, sonst Finger	S91.2	Offene Wunde ein/mehr Zehen m Schädigung Nagel
S65.7	Verletzung mehr Blutgefäße in Höhe Handgelenk u Hand	S91.3	Offene Wunde sonstiger Teile Fuß
S65.8	Verletzung sonst Blutgefäße in Höhe Handgelenk u Hand	S91.7	Multiple offene Wunden Knöchelregion Fuß
S65.9	Verletzung nnbez Blutgefäß im Ber Handgelenk u Hand	S91.80	Off Wunde sonst Teil Knöchelreg/Fuß
S67.0	Zerquetschung Daumen ein/mehr sonstiger Finger	S91.84	Weichteilschaden I. Gr b geschl Fraktur od Luxation Fuß
S67.8	Zerquetschung sonst u nnbez Teile Handgelenk Hand	S91.85	Weichteilschaden II. Gr b geschl Fraktur od Luxation Fuß
S68.0	Traumatische Amputation Daumen (komplett) (partiell)	S91.86	Weichteilschaden III. Gr b geschl Fraktur od Luxation Fuß
S68.1	Traumat Amput so einzel Finger (komplett) (partiell)	S91.87	Weichteilschaden I. Gr b off Fraktur od Luxation Fuß
S68.2	Isol traumat Amputat zw ei/mehr Finger (komplett) (partiell)	S91.88	Weichteilschaden II. Gr b off Fraktur od Luxation Fuß
S68.3	Komb traumat Amput (Teile) ein/mehr Fing and T HdGel/Hd	S91.89	Weichteilschaden III. Gr b off Fraktur od Luxation Fuß

S95.0	Verletzung A dorsalis pedis	T14.8	Sonst Verletzungen nnbez Körperregion
S95.1	Verletzung A plantaris pedis	T14.9	Verletzung, nnbez
S95.2	Verletzung Venen Fußrücken	T33.0	Oberflächliche Erfrierung des Kopfes
S95.7	Verletzt mehr Blutgefäße in Höhe Knöchel Fuß	T33.1	Oberflächliche Erfrierung des Halses
S95.8	Verletzt sonst Blutgefäße in Höhe Knöchel Fuß	T33.2	Oberflächliche Erfrierung des Thorax
S95.9	Verletzt eines nnbez Blutgefäßes in Höhe Knöchel Fuß	T33.3	Oberfl Erfrier Bauchdecke, Lumbosakralgegend u Becken
S97.0	Zerquetschung OSG	T33.4	Oberflächliche Erfrierung des Armes
S97.1	Zerquetschung ein/mehr Zehen	T33.5	Oberflächliche Erfrierung des Handgelenkes und der Hand
S97.8	Zerquetschung sonst Teile OSG Fuß	T33.6	Oberflächliche Erfrierung der Hüfte und des Oberschenkels
S98.0	Traumatische Amputation Fuß in Höhe OSG	T33.7	Oberflächliche Erfrierung des Knies und des Unterschenkels
S98.1	Traumatische Amputation einzelne Zehe	T33.8	Oberflächliche Erfrierung der Knöchelregion und des Fußes
S98.2	Traumatische Amputation von zwei od mehr Zehen	T33.9	Oberflächliche Erfrierung an sonst und nnbez Lokalisationen
S98.3	Traumatische Amputation sonst Teile Fuß	T34.0	Erfrierung mit Gewebsnekrose des Kopfes
S98.4	Traumatische Amputation am Fuß, Höhe nnbez	T34.1	Erfrierung mit Gewebsnekrose des Halses
S99.7	Multiple Verletzung Knöchelregion Fuß	T34.2	Erfrierung mit Gewebsnekrose des Thorax
S99.8	Sonst nbez Verletzung Knöchelregion Fuß	T34.3	Erfri m Gewebsnekrose Bauchd, Lumbosakralgeg u Becken
S99.9	Nnbez Verletzung Knöchelregion Fuß	T34.4	Erfrierung mit Gewebsnekrose des Armes
T01.0	Offene Wunde m Beteiligung von Kopf u Hals	T34.5	Erfrierung mit Gewebsnekrose Handgelenk und Hand
T01.1	Off Wunden m Bet Thorax u Abd/LumbosakrGeg/Becken	T34.6	Erfrierung m Gewebsnekrose Hüfte und Oberschenkel
T01.2	Offene Wunden m Bet mehr Regionen obere Extremität(en)	T34.7	Erfrierung m Gewebsnekrose Knie und Unterschenkel
T01.3	Offene Wunden m Bet mehr Regionen untere Extremität(en)	T34.8	Erfrierung m Gewebsnekrose Knöchelregion und Fußes
T01.6	Offene Wunden m Bet mehr Reg obere/untere Extremitäten	T34.9	Erfrierung m Gewebsnekrose an sonst und nnbez Lok
T01.8	Offene Wunden an sonst Kombinat von Körperregionen	T35.0	Oberflächliche Erfrierung m Beteiligung mehrerer Körperreg
T01.9	Multiple offene Wunden, nnbez	T35.1	Erfrierung m Gewebsnekrose m Beteiligung mehr Körperreg
T02.40	Fx m Betteilg mehr Reg beider ob Extremität, geschl od onA	T35.2	Nnbez Erfrierung des Kopfes und des Halses
T02.41	Frakturen m Bet mehr Reg beider ob Extremitäten, offen	T35.3	Nnbez Erfrier Thorax, Abdomen, Lumbosakralgeg u Becken
T02.50	Fx m Bet mehr Reg beider unt Extremitäten, geschl od onA	T35.4	Nnbez Erfrierung der oberen Extremität
T02.51	Frakturen m Bet mehr Reg beider unt Extremitäten, offen	T35.5	Nnbez Erfrierung der unteren Extremität
T02.60	Fx m Bet mehr Reg obere/untere Extr, geschl od onA	T35.6	Nnbez Erfrierung mit Beteiligung mehrerer Körperregionen
T02.61	Fx m Bet mehr Reg obere/untere Extr, offen	T35.7	Nnbez Erfrierung an nicht näher bezeichneten Lokalisationen
T02.70	Fx m Bet Thor Lumbos Extr od Thor Beck Extr, geschl/onA	T36.0	Vergiftung, Penizilline
T02.71	Fx m Bet Thor Lumbos Extr od Thor Beck Extr, offen	T36.1	Vergiftung, Cephalosporine/and β -Laktam-Antibiotika
T04.0	Zerquetschungen m Beteiligung von Kopf u Hals	T36.2	Vergiftung, Chloramphenicol-Gruppe
T04.1	Zerquetsch m Bet Thor Abd, Thor Lumbos od Thor Becken	T36.3	Vergiftung, Makrolide
T04.2	Zerquetsch m Bet mehr Regionen obere Extremität(en)	T36.4	Vergiftung, Tetracykline
T04.3	Zerquetsch m Bet mehr Regionen untere Extremität(en)	T36.5	Vergiftung, Aminoglykoside
T04.4	Zerquetsch m Bet mehr Reg obere/untere Extremitäten	T36.6	Vergiftung, Rifamycine
T04.7	Zerquetsch m Bet Th/Abd/Ex, Th/Lumbos/Extr od Th/Be/Ex	T36.7	Vergiftung, Antimykotika b systemischer Anwendung
T04.8	Zerquetsch m Bet sonst Kombinat von Körperregionen	T36.8	Vergiftung, sonst systemisch wirkende Antibiotika
T04.9	Multiple Zerquetschungen, nnbez	T36.9	Vergiftung, systemisch wirkendes Antibiotikum, nnbez
T05.0	Traumatische Amputation beider Hände	T37.0	Vergiftung, Sulfonamide
T05.1	Traumat Amput Hand u and Arm [jede Höhe, ausg Hand]	T37.1	Vergiftung, antimykobakterielle Arzneimittel
T05.2	Traumatische Amputation beider Arme [jede Höhe]	T37.2	Vergiftung, Antimalariamittel u AM gg and Blutprotozoen
T05.3	Traumatische Amputation beider Füße	T37.3	Vergiftung, sonstige Antiprotozoika
T05.4	Traumat Amputat Fuß u and Bein [jede Höhe, ausg Fuß]	T37.4	Vergiftung, Anthelminthika
T05.5	Traumatische Amputation beider Beine [jede Höhe]	T37.5	Vergiftung, Virostatika
T05.6	Traumat Amputat Arme Beine, in jed Kombinat [jed Höhe]	T37.8	Vergiftung, so nbez system wirk Antinfektiva u Antiparasitika
T05.8	Traumat Amputat m Bet so Kombinat von Körperregionen	T37.9	Vergiftung, system wirk Antinfektiv u Antiparasitikum, nnbez
T05.9	Multiple traumatische Amputationen, nnbez	T38.0	Vergiftung, Glukokortikoide u synthetische Analoga
T06.3	Verletzung Blutgefäße m Bet mehr Körperregionen	T38.1	Vergiftung, Schilddrüsenhormone u Ersatzstoffe
T06.5	Verletzt m Bet intrathor/-abd Org od intrathor u Beckenorg	T38.2	Vergiftung, Thyreostatika
T06.8	Sonst nbez Verletzungen m Bet mehrerer Körperregionen	T38.3	Vergift, Insulin u orale blutzuckersenk Arzneimittel [Antidiab]
T07	Nnbez multiple Verletzungen	T38.4	Vergiftung, orale Kontrazeptiva
T09.1	Offene Wunde des Rumpfes, Höhe nnbez	T38.5	Vergiftung, sonstige Östrogene u Gestagene
T09.6	Traumatische Amputation Rumpf, Höhe nnbez	T38.6	Vergift, Antigonadotrop, Antiöstrogen u Antiandrogen, aonkl
T09.8	Sonst nbez Verletzungen Rumpf, Höhe nnbez	T38.7	Vergiftung, Androgene u verwandte Anabolika
T09.9	Nnbez Verletzung Rumpf, Höhe nnbez	T38.8	Vergift, sonst u nnbez Hormone u synthet Ersatzstoffe
T11.1	Offene Wunde obere Extremität, Höhe nnbez	T38.9	Vergiftung, sonst u nnbez Hormon-Antagonisten
T11.4	Verletzung nnbez Blutgefäß obere Extremität, Höhe nnbez	T39.0	Vergiftung, Salizylate
T11.6	Traumatische Amputation obere Extremität, Höhe nnbez	T39.1	Vergiftung, 4-Aminophenol-Derivate
T11.8	Sonst nbez Verletzungen obere Extremität, Höhe nnbez	T39.2	Vergiftung, Pyrazolon-Derivate
T11.9	Nnbez Verletzung obere Extremität, Höhe nnbez	T39.3	Vergiftung, sonst nichtsteroidale Antiphlogistika [NSAID]
T13.1	Offene Wunde untere Extremität, Höhe nnbez	T39.4	Vergiftung, Antirheumatika, aonkl
T13.4	Verletzt nnbez Blutgefäß untere Extremität, Höhe nnbez	T39.8	Vergift, so nichtopioidhalt Analgetika u Antipyretika, aonkl
T13.6	Traumatische Amputation untere Extremität, Höhe nnbez	T39.9	Vergift nichtopioidhalt Analget/Antipyret/Antirheumat, nnbez
T13.8	Sonst nbez Verletzungen untere Extremität, Höhe nnbez	T40.0	Vergiftung, Opium
T13.9	Nnbez Verletzung untere Extremität, Höhe nnbez	T40.1	Vergiftung, Heroin
T14.1	Offene Wunde an einer nnbez Körperregion	T40.2	Vergiftung, sonstige Opioide
T14.5	Verletzung ein/mehr Blutgefäße an nnbez Körperregion	T40.3	Vergiftung, Methadon
T14.7	Zerquetsch u traumatische Amputation nnbez Körperregion	T40.4	Vergiftung, sonstige synthetische Betäubungsmittel

T40.5	Vergiftung, Kokain	T48.1	Vergiftung, Muskelrelaxanzien [neuromuskuläre Blocker]
T40.6	Vergiftung, sonstige u nnbez Betäubungsmittel	T48.2	Vergiftung, so u nnbez, primär auf Muskulatur wirk Mittel
T40.7	Vergiftung, Cannabis (-Derivate)	T48.3	Vergiftung, Antitussiva
T40.8	Vergiftung, Lysergid [LSD]	T48.4	Vergiftung, Expektoranzien
T40.9	Vergiftung, sonst u nnbez Psychodysleptika [Halluzinogene]	T48.5	Vergiftung, Arzneimittel gg ErkältungskH
T41.0	Vergiftung, Inhalationsanästhetika	T48.6	Vergiftung, Antiasthmatica, aonkl
T41.1	Vergiftung, Intravenöse Anästhetika	T48.7	Vergift, sonst u nnbez primär auf das Atmungssyst wirk Mittel
T41.2	Vergiftung, sonst u nnbez Allgemeinanästhetika	T49.0	Vergift Antimykot/Antiinfekt/Antiphlog z lok Anwend, aonkl
T41.3	Vergiftung, Lokalanästhetika	T49.1	Vergiftung, Antipruriginosa
T41.4	Vergiftung, Anästhetikum, nnbez	T49.2	Vergift, Adstringenzien u Detergenzien zur lokalen Anwend
T41.5	Vergiftung, therapeutische Gase	T49.3	Vergift hauterweich, -pfleg [Demulzenzien] u -schütz Mittel
T42.0	Vergiftung, Hydantoin-Derivate	T49.4	Vergift Keratolyt, Keratoplast u so AM u Präp zur Haarbeh
T42.1	Vergiftung, Iminostilbene	T49.6	Vergift, in HNO-Heilkunde angewend Arzneimittel u Präp
T42.2	Vergiftung, Succinimide und Oxazolidine	T49.7	Vergiftung, Dentalpharmaka b topischer Anwendung
T42.3	Vergiftung, Barbiturate	T49.8	Vergiftung, sonst Mittel zur topischen Anwendung
T42.4	Vergiftung, Benzodiazepine	T49.9	Vergiftung, Mittel zur topischen Anwendung, nnbez
T42.5	Vergiftung, gemischte Antiepileptika, aonkl	T50.0	Vergiftung, Mineralokortikoide u deren Antagonisten
T42.6	Vergiftung, sonst Antiepileptika, Sedativa u Hypnotika	T50.1	Vergiftung, Schleifendiuretika [High-ceiling-Diuretika]
T42.7	Vergiftung, Antiepileptika, Sedativa u Hypnotika, nnbez	T50.2	Vergift, Carboanhydr-Hemm Benzothiadiaz-Deriv and Diuret
T42.8	Vergift, Antiparkinsonm u and zentral wirk Muskelrelax	T50.3	Vergift, auf Elektrolyt-, Kalorien- u Wasserhaush wirk Mittel
T43.0	Vergiftung, tri- u tetrazyklische Antidepressiva	T50.4	Vergiftung, auf Harnsäurestoffwechsel wirkend AM
T43.1	Vergiftung, Monoaminoxidase-hemmende Antidepressiva	T50.5	Vergiftung, Appetitzügler
T43.2	Vergiftung, sonst u nnbez Antidepressiva	T50.6	Vergiftung, Antidote u Chelatbildner, aonkl
T43.3	Vergift, Antipsychotika u Neuroleptika Phenothiazin-Basis	T50.7	Vergiftung, Analeptika u Opioid-Rezeptor-Antagonisten
T43.4	Vergift, Neuroleptika Butyrophenon- u Thioxanthen-Basis	T50.8	Vergiftung, Diagnostika
T43.5	Vergiftung, sonst u nnbez Antipsychotika u Neuroleptika	T50.9	Vergiftung so u nnbez AM, Drogen u biol akt Substanzen
T43.6	Vergiftung, Psychostimulanzien m Mißbrauchspotential	T51.0	Toxische Wirkung, Äthanol
T43.8	Vergiftung, sonstige psychotrope Substanzen, aonkl	T51.1	Toxische Wirkung, Methanol
T43.9	Vergiftung, Psychotrope Substanz, nnbez	T51.2	Toxische Wirkung, 2-Propanol
T44.0	Vergiftung, Cholinesterase-Hemmer	T51.3	Toxische Wirkung, Fuselöl
T44.1	Vergiftung, sonst Parasympathomimetika [Cholinergika]	T51.8	Toxische Wirkung, sonstige Alkohole
T44.2	Vergiftung, Ganglienblocker, aonkl	T51.9	Toxische Wirkung, Alkohol, nnbez
T44.3	Vergiftung, sonst Parasymplytika/Spasmolytika, aonkl	T52.0	Toxische Wirkung, Erdölprodukte
T44.4	Vergiftung, Vorw Alpha-Rezeptoren-Stimulanzien, aonkl	T52.1	Toxische Wirkung, Benzol
T44.5	Vergiftung, Vorw Beta-Rezeptoren-Stimulanzien, aonkl	T52.2	Toxische Wirkung, Benzol-Homologe
T44.6	Vergiftung, Alpha-Rezeptorenblocker, aonkl	T52.3	Toxische Wirkung, Glykole
T44.7	Vergiftung, Beta-Rezeptorenblocker, aonkl	T52.4	Toxische Wirkung, Ketone
T44.8	Vergiftung, zentral wirk u adrenerge Neuronenblocker, aonkl	T52.8	Toxische Wirkung, sonst organische Lösungsmittel
T44.9	Vergiftung so u nnbez, prim auf auton Nervensyst wirk AM	T52.9	Toxische Wirkung, organisches Lösungsmittel, nnbez
T45.0	Vergiftung, Antiallergika u Antiemetika	T53.0	Toxische Wirkung, Tetrachlorkohlenstoff
T45.1	Vergiftung, Antineoplastika u Immunsuppressiva	T53.1	Toxische Wirkung, Chloroform
T45.2	Vergiftung, Vitamine, aonkl	T53.2	Toxische Wirkung, Trichloräthylen
T45.3	Vergiftung, Enzyme, aonkl	T53.3	Toxische Wirkung, Tetrachloräthylen
T45.4	Vergiftung, Eisen u dessen Verbindungen	T53.4	Toxische Wirkung, Dichlormethan
T45.5	Vergiftung, Antikoagulanzen	T53.5	Toxische Wirkung, Fluorchlorkohlenwasserstoffe [FCKW]
T45.6	Vergiftung, Fibrinolytika u Fibrinolyse-Hemmer	T53.6	Tox Wirk, so halogenierte aliphat Kohlenwasserstoffe
T45.7	Vergift, Antikoagul-Antagonist, Vit K u sonst Koagulanzen	T53.7	Tox Wirk, so halogenierte aromat Kohlenwasserstoffe
T45.8	Vergift, sonst prim syst u auf Blut wirk Mittel, aonkl	T53.9	Tox Wirk halogen aliphat/aromat Kohlenwasserstoffe, nnbez
T45.9	Vergift, prim systemisch u auf Blut wirk Mittel, nnbez	T54.0	Toxische Wirkung, Phenol u dessen Homologe
T46.0	Vergift, Herzglykoside u Arzneimittel m ähnlicher Wirkung	T54.1	Toxische Wirkung, sonst ätzende organische Verbindungen
T46.1	Vergiftung, Kalziumantagonisten	T54.2	Toxisch Wirkung, ätzende Säuren u säureähnliche Subst
T46.2	Vergiftung, sonst Antiarrhythmika, aonkl	T54.3	Toxische Wirkung, Ätzalkalien u alkaliähnliche Subst
T46.3	Vergiftung, Koronardilatoren, aonkl	T54.9	Toxische Wirkung, ätzende Substanz, nnbez
T46.4	Vergift, Angiotens-Konversenzym-Hemmer [ACE-Hemmer]	T55	Toxische Wirkung von Seifen u Detergenzien
T46.5	Vergiftung, sonst Antihypertensiva, aonkl	T56.0	Toxische Wirkung, Blei u dessen Verbindungen
T46.6	Vergift, Antihyperlipidämika u Arzneim gg Arteriosklerose	T56.1	Toxische Wirkung, Quecksilber u dessen Verbindungen
T46.7	Vergiftung, periphere Vasodilatoren	T56.2	Toxische Wirkung, Chrom u dessen Verbindungen
T46.8	Vergiftung, Antivariakosa, einschl Verödungsmittel	T56.3	Toxische Wirkung, Kadmium u dessen Verbindungen
T46.9	Vergift, so u nnbez prim auf Herz-Kreislaufsystem wirk Mittel	T56.4	Toxische Wirkung, Kupfer u dessen Verbindungen
T47.0	Vergiftung, Histamin-H2-Rezeptorenblocker	T56.5	Toxische Wirkung, Zink u dessen Verbindungen
T47.1	Vergiftung, sonst Antazida u Magensekretionshemmer	T56.6	Toxische Wirkung, Zinn u dssen Verbindungen
T47.2	Vergiftung, stimulierende Laxanzien	T56.7	Toxische Wirkung, Beryllium u dessen Verbindungen
T47.3	Vergiftung, salinische u osmotische Laxanzien	T56.8	Toxische Wirkung, sonstige Metalle
T47.4	Vergiftung, sonstige Laxanzien	T56.9	Toxische Wirkung, Metall, nnbez
T47.5	Vergiftung, Digestiva	T57.0	Toxische Wirkung, Arsen u dessen Verbindungen
T47.6	Vergiftung, Antidiarrhoika	T57.1	Toxische Wirkung, Phosphor u dessen Verbindungen
T47.7	Vergiftung, Emetika	T57.2	Toxische Wirkung, Mangan u dessen Verbindungen
T47.8	Vergift, sonst primär auf Magen-Darmtrakt wirk Mittel	T57.3	Toxische Wirkung, Blausäure
T47.9	Vergift, primär auf Magen-Darmtrakt wirk Arzneim, nnbez	T57.8	Toxische Wirkung, sonst nbez anorganische Substanzen
T48.0	Vergift, Oxytozin [Ocytocin] u ähnlich wirk Wehenmittel	T57.9	Toxische Wirkung, Anorganische Substanz, nnbez

T58	Toxische Wirkung von Kohlenmonoxid	T73.1	Schäden d Durst
T59.0	Toxische Wirkung, Stickstoffoxid	T73.2	Erschöpf d Ausgesetztsein (ggü Witterungsunbilden)
T59.1	Toxische Wirkung, Schwefeldioxid	T73.3	Erschöpfung d übermäßige Anstrengung
T59.2	Toxische Wirkung, Formaldehyd	T73.8	Sonstige Schäden d Mangel
T59.3	Toxische Wirkung, Tränengas	T73.9	Schaden d Mangel, nnbez
T59.4	Toxische Wirkung, Chlorgas	T74.0	Vernachlässigen od Imstichlassen
T59.5	Toxische Wirkung, Fluorgas u Fluorwasserstoff	T74.1	Körperlicher Mißbrauch
T59.6	Toxische Wirkung, Schwefelwasserstoff	T74.2	Sexueller Mißbrauch
T59.7	Toxische Wirkung, Kohlendioxid	T74.3	Psychischer Mißbrauch
T59.8	Tox Wirk, sonst nbez Gase, Dämpfe od sonst nbez Rauch	T74.8	Sonstige Formen Mißbrauch von Personen
T59.9	Toxische Wirkung, Gase, Dämpfe od Rauch, nnbez	T74.9	Mißbrauch von Personen, nnbez
T60.0	Tox Wirk, Organophosphat- u Carbamat-Insektizide	T75.0	Schäden d Blitzschlag
T60.1	Toxische Wirkung, Halogenierte Insektizide	T75.1	Ertrinken u nichttödliches Untertauchen
T60.2	Toxische Wirkung, sonstige Insektizide	T75.2	Schäden d Vibration
T60.3	Toxische Wirkung, Herbizide u Fungizide	T75.4	Schäden d elektrischen Strom
T60.4	Toxische Wirkung, Rodentizide	T75.8	Sonstige nbez Schäden d äußere Ursachen
T60.8	Toxische Wirkung, sonst Schädlingsbekämpfungsmittel	T78.0	Anaphylaktischer Schock d Nahrungsmittelunverträglichkeit
T60.9	Toxische Wirkung, Schädlingsbekämpfungsmittel, nnbez	T78.1	Sonstige Nahrungsmittelunverträglichkeit, aonkl
T61.0	Ciguatera-Fischvergiftung	T78.2	Anaphylaktischer Schock, nnbez
T61.1	Scombroid-Fischvergiftung	T78.3	Angioneurotisches Ödem
T61.2	Sonst Vergiftung d Fische u Schalentiere	T78.4	Allergie, nnbez
T61.8	Toxische Wirkung sonst eßbarer Meerestiere	T78.8	Sonstige unerwünschte Nebenwirkungen, aonkl
T61.9	Toxische Wirkung nnbez eßbares Meerestier	T78.9	Unerwünschte Nebenwirkung, nnbez
T62.0	Toxische Wirkung, verzehrte Pilze	T79.2	Traumatisch bedingte sekund od rezidiv Blutung
T62.1	Toxische Wirkung, verzehrte Beeren	T79.4	Traumatischer Schock
T62.2	Tox Wirk, sonst verzehrte Pflanze(n) od Teil(e) davon	T79.8	Sonstige Frühkomplikationen Trauma
T62.8	Tox Wirk so nbez schädli Subst, m Nahrung aufgenomm	T79.9	Nnbez Frühkomplikation Trauma
T62.9	Tox Wirk schädli Substanz, m Nahrung aufgenomm, nnbez	T80.5	Anaphylaktischer Schock d Serum
T63.0	Toxische Wirkung, Schlangengift	T80.6	Sonstige Serumreaktionen
T63.1	Toxische Wirkung, Gift andr Reptilien	T81.0	Blutung u Hämatom als Komplikation Eingriff, aonkl
T63.2	Toxische Wirkung, Skorpiongift	T81.1	Schock während od als Folge Eingriff, aonkl
T63.3	Toxische Wirkung, Spinnengift	T81.2	Versehentl Stich-/Rißwunde während Eingriff, aonkl
T63.4	Toxische Wirkung, Gift sonstiger Arthropoden	T81.3	Aufreißen Operationswunde, aonkl
T63.5	Toxische Wirkung d Kontakt m Fischen	T81.5	FK, verseh nach Ingr in Körperhöhl/OPWunde zurückgebl
T63.6	Toxische Wirkung d Kontakt m sonst Meerestieren	T81.6	Akut Rkt auf währ Eingriff verseh zurückgebl Fremdsbst
T63.8	Toxische Wirkung d Kontakt m sonst giftigen Tieren	T81.8	Sonstige Komplikationen b Eingriffen, aonkl
T63.9	Toxische Wirkung d Kontakt m nnbez giftigen Tier	T81.9	Nnbez Komplikation Eingriff
T64	Tox Wirk Aflatoxin u so Mykotoxin in kontamin Lebensm	T85.5	Mechan Komplik durch gastrointest Proth/Implant/Transplant
T65.0	Toxische Wirkung, Zyanide	T85.6	Mechan Komplik durch so nbez int Proth/Implant/Transplant
T65.1	Toxische Wirkung, Strychnin u dessen Salze	T85.72	Infekt/entz Rkt durch int Endoproth/Impl/Transplant Nervensyst
T65.2	Toxische Wirkung, Tabak und Nikotin	T85.78	Infekt/entzündl Reakt durch so interne Proth/Implant/Transpl
T65.3	Tox Wirk, Nitro- u Aminoderivate von Benzol u Homologen	T85.88	Sonst Komplik durch interne Proth/Implant/Transplant, aonkl
T65.4	Toxische Wirkung, Schwefelkohlenstoff	T85.9	Nnbez Komplik durch interne Proth/Implant/Transplant
T65.5	Tox Wirk Glyceroltrinitrat, Sauerstoffsäur Stickst/Ester	T86.50	Durchblutungsstörung eines Hauttransplantates
T65.6	Toxische Wirkung, Farben u Farbstoffe, aonkl	T86.51	Nekrose eines Hauttransplantates
T65.8	Toxische Wirkung sonstiger nbez Substanzen	T86.52	Verlust eines Hauttransplantates
T65.9	Toxische Wirkung nnbez Substanz	T86.59	Sonst u nnbez Versagen u Abstoßung Hauttransplantat
T66	Nnbez Schäden d Strahlung	T86.88	Versagen u Abstoßung, so transplant Organe u Gewebe
T67.0	Hitzschlag u Sonnenstich	T86.9	Versagen u Abstoßung, nnbez transplant Organ u Gewebe
T67.1	Hitzesyndrome	T88.1	Sonst Komplik nach Impfung [Immunisierung], aonkl
T67.2	Hitzekrampf	T88.2	Schock d Anästhesie
T67.3	Hitzeerschöpfung d Wasserverlust	T88.3	Maligne Hyperthermie d Anästhesie
T67.4	Hitzeerschöpfung d Salzverlust	T88.4	Mißlungene od schwierige Intubation
T67.5	Hitzeerschöpfung, nnbez	T88.5	Sonst Komplikationen infolge Anästhesie
T67.6	Passagere Hitzeermüdung	T88.6	Anaph Schock, unerw NW indik-ger AM/Drog b ordn Verabr
T67.7	Hitzeödem	T88.7	Nnbez unerwünschte Nebenwirkung Arzneimittel od Droge
T67.8	Sonstige Schäden d Hitze u Sonnenlicht	T88.8	So nbez Komplik b chirurg Eingriff u med Behandlung, aonkl
T67.9	Schaden d Hitze u Sonnenlicht, nnbez	T88.9	Komplik b chirurg Eingriff u med Behandlung, nnbez
T68	Hypothermie	T89.00	Komplikationen offene Wunde, nnbez
T69.0	Kälte-Nässe-Schaden Hände od Füße	T89.01	Komplikationen offene Wunde, FK (m/oh Infektion)
T69.1	Frostbeulen	T89.02	Komplikationen offene Wunde, Infektion
T69.8	Sonstige nbez Schäden d niedrige Temperatur	T89.03	Komplikationen offene Wunde, sonst
T69.9	Schaden d niedrige Temperatur, nnbez	T90.4	Folgen Verletzung Auge u Orbita
T70.2	Sonstige u nnbez Schäden d große Höhe	T90.8	Folgen sonst nbez Verletzungen Kopf
T70.3	Caissonkrankheit [Dekompressionskrankheit]	T90.9	Folgen nnbez Verletzung Kopf
T70.4	Schäden d Hochdruckflüssigkeiten	T91.4	Folgen Verletzung intrathorakale Organe
T70.8	Sonstige Schäden d Luft- u Wasserdruck	T91.8	Folgen sonst nbez Verletzung Hals u Rumpf
T70.9	Schaden d Luft- u Wasserdruck, nnbez	T91.9	Folgen nnbez Verletzung Hals u Rumpf
T71	Erstickung	T92.9	Folgen nnbez Verletzung obere Extremität
T73.0	Schäden d Hunger	T93.9	Folgen einer nnbez Verletzung untere Extremität

T94.1	Folgen Verletzungen nnbez Körperregionen	T98.3	Folgen Komplik b chir Eingriffen u med Behandl, aonkl
T96	Folgen Vergiftung d AM/Drogen/biolog aktive Subst	Z04.1	Untersuchung u Beobachtung nach Transportmittelunfall
T97	Folgen tox Wirkungen von vorwieg nicht med verwend Subst	Z04.2	Untersuchung u Beobachtung nach Arbeitsunfall
T98.0	Folgen Auswirkungen FK in natürlichen Körperöffnungen	Z04.3	Untersuchung u Beobachtung nach and Unfall
T98.1	Folgen sonst u nnbez Schäden d äußere Ursachen	Z04.5	Untersuchung u Beobachtung nach d Person zugefügt Verletz
T98.2	Folgen bestimmter Frühkomplikationen Trauma		

ADRG X01 Rekonstruktive Operation bei Verletzungen

Mindestens eine Prozedur in Tabelle X01-2

DRG X01A Rekonstruktive Operation bei Verletzungen mit komplizierenden Prozeduren, Eingriff an mehreren Lokalisationen, freier Lappenplastik mit mikrovaskulärer Anastomosierung oder komplizierender Diagnose oder komplexer Prozedur, mit äußerst schweren CC

Komplizierende Prozeduren oder Eingriff an mehreren Lokalisationen oder Prozedur in Tabelle X01-3 oder PCCL > 3 und (Nebendiagnose in Tabelle X01-1 oder Komplexe OR-Prozeduren oder mindestens eine Prozedur in Tabelle X01-4)

DRG X01B Rekonstruktive Operation bei Verletzungen ohne komplizierende Prozeduren, ohne Eingriff an mehreren Lokalisationen, ohne freie Lappenplastik mit mikrovaskulärer Anastomosierung, mit komplizierender Diagnose, komplexer Prozedur oder äußerst schweren CC

PCCL > 3 oder Nebendiagnose in Tabelle X01-1 oder Komplexe OR-Prozeduren oder mindestens eine Prozedur in Tabelle X01-4

DRG X01C Rekonstruktive Operation bei Verletzungen ohne komplizierende Prozeduren, ohne Eingriff an mehreren Lokalisationen, ohne freie Lappenplastik mit mikrovaskulärer Anastomosierung, ohne komplizierende Diagnose, ohne komplexe Prozedur, ohne äußerst schw. CC

Nebendiagnose X01-1

S01.83	Off Wunde (jeder Teil Kopf) m Verbind zu intrakran Verletz	S41.89	Weichteilschaden III. Gr b off Fraktur od Lux Oberarm
S01.86	Weichteilschaden III. Gr b geschl Fraktur od Lux Kopf	S51.86	Weichteilschaden III. Gr b geschl Fraktur od Lux Unterarm
S01.88	Weichteilschaden II. Gr b off Fraktur od Lux Kopf	S51.88	Weichteilschaden II. Gr b off Fraktur od Lux Unterarm
S01.89	Weichteilschaden III. Gr b off Fraktur od Lux Kopf	S51.89	Weichteilschaden III. Gr b off Fraktur od Lux Unterarmes
S11.86	Weichteilschaden III. Gr b geschl Fraktur od Lux d Hals	S61.86	Weichteilschaden III. Gr b geschl Fx od Lux Handgel u Hand
S11.88	Weichteilschaden II. Gr b off Fraktur od Lux Hals	S61.88	Weichteilschaden II. Gr b off Fraktur od Lux Handgel u Hand
S11.89	Weichteilschaden III. Gr b off Fraktur od Lux Hals	S61.89	Weichteilschaden III. Gr b off Fraktur od Lux Handgel u Hand
S21.83	Off Wunde (jed Teil Thorax) m Verbind zu intrathor Verletz	S71.86	Weichteilschaden III. Gr b geschl Fx od Lux Hüfte u Obersch
S21.86	Weichteilschaden III. Gr b geschl Fraktur od Lux Thorax	S71.88	Weichteilschaden II. Gr b off Fraktur od Lux Hüfte u Obersch
S21.88	Weichteilschaden II. Gr b off Fraktur od Lux Thorax	S71.89	Weichteilschaden III. Gr b off Fraktur od Lux Hüfte u Obersch
S21.89	Weichteilschaden III. Gr b of Fraktur od Lux Thorax	S81.86	Weichteilschaden III. Gr b geschl Fx od Lux Unterschenkel
S31.83	Off Wunde (jd T Abd LumbGeg Beck) m Verb intraabd Verl	S81.88	Weichteilschaden II. Gr b off Fraktur od Lux Unterschenkels
S31.86	Weichteilschaden III. Gr b geschl Fraktur od Lux LWS u Be	S81.89	Weichteilschaden III. Gr b off Fraktur od Lux Unterschenkel
S31.88	Weichteilschaden II. Gr b off Fraktur od Lux LWS u Be	S91.86	Weichteilschaden III. Gr b geschl Fraktur od Luxation Fuß
S31.89	Weichteilschaden III. Gr b off Fraktur od Lux LWS u Be	S91.88	Weichteilschaden II. Gr b off Fraktur od Luxation Fuß
S41.86	Weichteilschaden III. Gr b geschl Fraktur od Lux Oberarm	S91.89	Weichteilschaden III. Gr b off Fraktur od Luxation Fuß
S41.88	Weichteilschaden II. Gr b off Fraktur od Lux Oberarm		

Prozedur X01-2

04.76↔	Plast Reko e alten traumat Verletz an kran u periph Nn	04.79.24↔	Tx und Transp e Nn d Armes und d Hand m interfsz Nht
04.79.00↔	Sonstige Neuroplastik, n.n.bez.	04.79.25↔	Tx u Trnsp v Nn d Rmpfs u d unt Extrm m intrfsz Nht
04.79.10↔	Transplantation und Transp e extrk Hirnner m epin Nht	04.79.29↔	Transplantation und Transp e sonst Nn m interfsz Nht
04.79.11↔	Transplantation und Transp d Plexus brachia m epin Nht	04.79.99↔	Sonstige Neuroplastik, sonstige
04.79.12↔	Transplantation und Transp von Nn d Schult m epin Nht	08.89.00↔	Sonst plastische Rekonstruktion des Augenlids, n.n.bez.
04.79.13↔	Tx und Transp e Nn d Armes und d Hand m epin Nht	08.89.10↔	Plast Reko d Lids, medialer o lateraler Lidwinkel
04.79.14↔	Tx u Transp von Nn d Rumpfes u d unt Extrem m epin Nht	08.89.11↔	Plastische Rekonstruktion d Augenlids d Hebung d Augbr
04.79.19↔	Transplantation und Transp e sonst Nervens m epin Nht	08.89.12↔	Plast Reko d Lids d Entf e Fettgewebeprolapses d Orb
04.79.20↔	Transplantation und Transposition e Nn m interfsz Nht	08.89.13↔	Plast Reko d Lids d Oberflächenbehandlung m Laser
04.79.21↔	Tx und Transp e extrk Hirnner m interfsz Nht	08.89.14↔	Plast Reko d Lids d sonstige Oberlidverlängerung
04.79.22↔	Tx und Transp d Plexus brachia m interfsz Nht	08.89.15↔	Plast Rekonstruktion d Lids d Unterlidverlängerung
04.79.23↔	Tx und Transp von Nn d Schult m interfsz Nht	08.89.99↔	Sonst plastische Rekonstruktion des Augenlids, sonst



27.56.00↔	Sonstiges Hauttransplantat an Lippe und Mund, n.n.bez.	78.09.98↔	S Ktx a And nä bz Kn, a Gk (zB atg Sp, krt Sp, n gfg Tx)
27.56.10↔	Kleinflächiges Spalthauttransplantat an Lippe und Mund	78.09.99↔	Knochtx an And näher bez Kn, auss Gschk, sonstige
27.56.20↔	Großflächiges Spalthauttransplantat an Lippe und Mund	82.82↔	Plastische Rekonstruktion einer Spalthand
27.56.30↔	Kleinflächige heterologe Hauttransplantation an die Lippe	82.89.00↔	Sonstige plastische Operationen an der Hand, n.n.bez.
27.56.40↔	Grossflächig heterologe Hauttransplantation an die Lippe	82.89.10↔	Sehnenscheidenplastik an der Hand
27.56.50↔	Kleinflächige homologe Hauttransplantation an d Lippe	82.89.11↔	Knöchern Ref von Bänder d Handwur und Mitthand
27.56.60↔	Grossflächig homologe Hauttransplantation an die Lippe	82.89.12↔	Knöchern Refixation von sonstigen Bänder der Hand
27.56.99↔	Sonstiges Hauttransplantat an Lippe und Mund, sonstige	82.89.13↔	Glüßgreifnd Weichteildstrktion b kng Anm d Hnd
27.57.00↔	Anbr e gestielt oder fr Lp an Lip und Mund, n.n.bez.	82.89.14↔	Radialisation bei kongenitalen Anomalien der Hand
27.57.10↔	Anbr e fr mikrovaskanast Transpl an Lip und Mund	82.89.15↔	Rs v Schnürrngn m plstschr Rk b kng Anm d Hnd
27.57.11↔	Anbringen eines gestielten Fernlappens an Lippe und Mund	82.89.16↔	Transfer einer Zehe als Fingersersatz
27.57.99↔	Anbr e gestielt oder fr Lp an Lip und Mund, sonstige	82.89.99↔	Sonstige plastische Operationen an der Hand, sonstige
78.00↔	Knochen transplantation, ohne Angabe der Lokalisation	83.82.00↔	Muskel- oder Faszientransplantation, n.n.bez.
78.02.00↔	Knochen transplantation am Humerus, n.n.bez.	83.82.10↔	Faszientransplantation, Kopf und Hals
78.02.10↔	Knochtx a Hum, Gefgestielt mit mikrovaskulärer Anast	83.82.11↔	Faszientransplantation, Schulter und Axilla
78.02.11↔	Knochtx a Hum, Gefgestielt ohne mikrovaskuläre Anast	83.82.12↔	Faszientransplantation, Oberarm und Ellenbogen
78.02.12↔	Knochen transplantation am Humerus, allogen	83.82.13↔	Faszientransplantation, Unterarm
78.02.13↔	Knorpel-Knochen transplantation am Humerus	83.82.14↔	Faszientransplantation, Brustwand, Bauch und Rücken
78.02.14↔	So Kntx a Hm (zB atg Spng, krtksp Spn, n gfgstlts Tx)	83.82.15↔	Fasztx, Leisten und Genitalregion und Gesäss
78.02.99↔	Knochen transplantation am Humerus, sonstige	83.82.16↔	Faszientransplantation, Untere Extremität
78.03.00↔	Knochen transplantation an Radius und Ulna, n.n.bez.	83.82.19↔	Faszientransplantation, Andere Lokalisation
78.03.10↔	Knochtx an Rad und Ulna, Gefgestielt m mikrovask Anast	83.82.20↔	Transplantation e lok M oder Faszlap, Kopf und Ha
78.03.11↔	Knochtx an Rad u Ulna, Gefgestielt oh mikrovask Anast	83.82.21↔	Transplantation e lok M o Faszlap, Schult und Axilla
78.03.12↔	Knochen transplantation an Radius und Ulna, allogen	83.82.22↔	Transplantation e lok M o Faszlap, Oberarm und Ellb
78.03.13↔	Knorpel-Knochen transplantation an Radius und Ulna	83.82.23↔	Transplantation e lok Muskel oder Faszlap, Unterarm
78.03.19↔	So Ktx an Rd u Uln (zB atg Spng, krt Spn, n gfg Tx)	83.82.24↔	Tx e lok M o Faszlap, Bruw, Bauch und Rücken
78.03.99↔	Knochen transplantation an Radius und Ulna, sonstige	83.82.25↔	Tx e lok M o Faszlap, Leist und Genreg und Gesäss
78.04.00↔	Knochen transplantation an Karpalia u Metakarpalia, n.n.bez.	83.82.26↔	Transplantation e lok M oder Faszlap, Untere Extrem
78.04.10↔	Knchtx an Krpl u Mtkrp, Gfgstielt m mkrvsk Anast	83.82.29↔	Transplantation e lok Muskel oder Faszlap, And Lok
78.04.11↔	Knchtrnsp an Krpl u Mtkrp, Gfgstielt oh mkrvsk Anast	83.82.30↔	Transplantation e osteom o osteofasz Lp, Kopf und Ha
78.04.12↔	Knochen transplantation an Karpalia und Metakarpalia, allogen	83.82.31↔	Tx e osteom o osteofasz Lp, Schult und Axilla
78.04.13↔	Knorpel-Knochen transplantation an Karpalia und Metakarpalia	83.82.32↔	Transplantation e osteom o osteofasz Lp, Oba und Ellb
78.04.19↔	So Ktx an Krpl u Mk (zB atg Spng, krtk Spn, n gfg Tx)	83.82.33↔	Transplantation e osteom o osteofasz Lp, Unterarm
78.04.99↔	Knochen transplantation an Karpalia und Metakarpalia, sonst	83.82.34↔	Tx e osteom o osteofasz Lp, Bruw, Bauch und Rücken
78.05.00↔	Knochen transplantation am Femur, n.n.bez.	83.82.35↔	Tx e osteom o osteofasz Lp, Leist u Genreg u Gesäss
78.05.10↔	Knochtx a Fem, Gefgestielt mit mikrovaskulärer Anast	83.82.36↔	Transplantation e osteom o osteofasz Lp, Untere Extrem
78.05.11↔	Knochtx a Fem, Gefgestielt, ohne mikrovaskuläre Anast	83.82.39↔	Transplantation e osteom o osteofasz Lp, And Lok
78.05.12↔	Knochen transplantation am Femur, allogen	83.82.40↔	Tx e snst Lppntx m mkrvsk Anast aus M o Fsz, Kpf u H
78.05.13↔	Knorpel-Knochen transplantation am Femur	83.82.41↔	Tx e snst Lppntx m mkrvsk Anast aus M o Fsz, Schlit u Axll
78.05.19↔	S Kntx a Fm (zB Atg Spng, krtksp Spn, N Gfgstltx Tx)	83.82.42↔	Tx e snst Lppntx m mkrvsk Anast aus M o Fsz, Ob u Ellb
78.05.99↔	Knochen transplantation am Femur, sonstige	83.82.43↔	Tx e snst Lppntx m mkrvsk Anast aus M o Fsz, Unt
78.07.00↔	Knochen transplantation an Tibia und Fibula, n.n.bez.	83.82.44↔	Tx e so Lppntx m mkrvsk Anast aus M o Fsz, Brw, Bauch u Rückn
78.07.10↔	Knochtx an d Tibia, Gefgestielt m mikrovask Anast	83.82.45↔	Tx e so Lppntx m mkrvsk Anast aus M o Fsz, Leist u Gnrg u Gsäß
78.07.11↔	Knochtx an d Tibia, Gefgestielt ohne mikrovask Anast	83.82.46↔	Tx e snst Lppntx m mkrvsk Anast aus M o Fsz, Unt Extm
78.07.12↔	Knochen transplantation an der Tibia, allogen	83.82.47↔	Tx e snst Lppntx m mkrvsk Anast aus M o Fsz, And Lk
78.07.13↔	Knorpel-Knochen transplantation an der Tibia	83.82.99↔	Muskel- oder Faszientransplantation, sonstige
78.07.19↔	So Kntx an d Tb (zB atg Spng, krtksp Spn, n gfgstltx Tx)	84.21↔	Daumen-Replantation
78.07.20↔	Knochtx an d Fib, gefgestielt m mikrovaskulärer Anast	84.22↔	Finger-Replantation (ausser Daumen)
78.07.21↔	Knochtx an d Fib, gefgestielt ohne mikrovask Anast	84.23.00↔	Replantation von Vorderarm, Handgelenk oder Hand, n.n.bez.
78.07.22↔	Knochen transplantation an der Fibula, allogen	84.23.10↔	Replantation von Vorderarm
78.07.23↔	Knorpel-Knochen transplantation an der Fibula	84.23.11↔	Replantation von Handgelenk oder Hand
78.07.29↔	So Kntx an d Fb (zB atg Spng, krtksp Spn, n gfgstltx Tx)	84.23.99↔	Replantation von Vorderarm, Handgelenk oder Hand, sonst
78.07.99↔	Knochen transplantation an Tibia und Fibula, sonstige	84.24↔	Oberarm-Replantation
78.09.00↔	Knochtx an And näher bez Kn, auss Gschk, n.n.bez.	84.25↔	Zehen-Replantation
78.09.10↔	Knochtx an And näher bez Kn, auss Gschk, n.n.bez.	84.26↔	Fuss-Replantation
78.09.11↔	Knochtx an Phal d Hand, gfgestielt oh mikrovask Anast	84.27.00↔	Replantation von Unterschenkel oder Sprunggelenk, n.n.bez.
78.09.12↔	Knochen transplantation an Phalangen der Hand, allogen	84.27.10↔	Replantation vom Unterschenkel im Kniebereich
78.09.19↔	S Kntx an Phl d Hnd (zB atg Spng, krtk Spn, n gfgstltx Tx)	84.27.99↔	Replantation von Unterschenkel oder Sprunggelenk, sonst
78.09.30↔	Knochtx a Be, Gefgestielt mit mikrovaskulärer Anast	84.28↔	Oberschenkel-Replantation
78.09.31↔	Knochtx a Be, Gefgestielt ohne mikrovaskuläre Anast	84.29.00↔	Sonstige Replantation, n.n.bez.
78.09.32↔	Knochen transplantation am Becken, allogen	84.29.10↔	Sonstige Replantation, Obere Extremität
78.09.33↔	Knorpel-Knochen transplantation am Becken	84.29.20↔	Sonstige Replantation, Untere Extremität
78.09.39↔	S Kntx a B (zB Atg Spng, krtksp Spn, N Gfgstltx Tx)	84.29.99↔	Sonstige Replantation, sonstige
78.09.40↔	Knochtx an Phal d Fußes, gfgestielt m mikrovask Anast	86.60↔	Freies Hauttransplantat, n.n.bez.
78.09.41↔	Knchtx an Phl d Fßs, gfgstielt oh mkrvsk Anast	86.61.00↔	Vollhauttransplantat an die Hand, n.n.bez.
78.09.42↔	Knorpel-Knochen transplantation an Phalangen des Fußes	86.61.10↔	Kleinflächiges Vollhauttransplantat an die Hand
78.09.49↔	So Kntx an Phl d Fßs (zB atg Spng, krtk Spn, n gfgstltx Tx)	86.61.20↔	Großflächiges Vollhauttransplantat an die Hand
78.09.90↔	Kntx an And näh bz Kn, au Gschk, gfgstielt m mkrvsk Anast	86.61.99↔	Vollhauttransplantat an die Hand, sonstige
78.09.91↔	Kntx an And näh bz Kn, au Gschk, gfgstielt o mkrvsk Anast		
78.09.92↔	Knochtx an And näher bez Kn, auss Gschk, allog		

86.62.00↔	Sonstiges Hauttransplantat an die Hand, n.n.bez.	86.67.11↔	Kleinfl temporäres Haut-Regenerationsgraft an den Hals
86.62.10↔	Kleinflächiges Spalthauttransplantat an die Hand	86.67.12↔	Kleinfl temporäres HautRegenergraft an Schult und Oba
86.62.20↔	Großflächiges Spalthauttransplantat an die Hand	86.67.13↔	Kleinfl temporäres HautRegenergraft an D Unterarm
86.62.99↔	Sonstiges Hauttransplantat an die Hand, sonstiges	86.67.14↔	Kleinfl temporäres Haut-Regenerationsgraft an die Hand
86.63.00↔	Vollhauttransplantat an andere Lokalisationen, n.n.bez.	86.67.15↔	Kleinfl temp HautRegenergraft an Bruw und Rücken
86.63.10↔	Kleinfl Vollhaut an D Kopf (auss Lip und Mund)	86.67.16↔	Kleinfl temporäres HautRegenergraft an d Bauchreg
86.63.11↔	Kleinflächiges Vollhauttransplantat an den Hals	86.67.17↔	Kleinfl temp HautRegenergraft an d untere Extrem
86.63.12↔	Kleinflächiges Vollhauttransplantat an Schulter und Oberarm	86.67.19↔	Kleinfl temporäres HautRegenerationsgraft an And Lok
86.63.13↔	Kleinflächiges Vollhauttransplantat an den Unterarm	86.67.20↔	Grofl temporäres HautRegenerationsgraft an D Kopf
86.63.15↔	Kleinfl Vollhauttransplantat an Bruw, Bauch und Rücken	86.67.21↔	Großflächiges temporäres Haut-Regenerationsgraft an den Hals
86.63.16↔	Kleinfl Vollhauttransplantat an d Leisten und Genreg	86.67.22↔	Grofl temporäres HautRegenerationsgraft an Schulter und Oba
86.63.17↔	Kleinflächiges Vollhauttransplantat an das Gesicht	86.67.23↔	Großfl temporäres Haut-Regenerationsgraft an den Unterarm
86.63.18↔	Kleinfl Vollhauttransplantat an Os und Unterschenkel	86.67.24↔	Großflächiges temporäres Haut-Regenerationsgraft an die Hand
86.63.19↔	Kleinflächiges Vollhauttransplantat an andere Lokalisation	86.67.25↔	Grofl temporäres HautRegenergraft an Bruw und Rücken
86.63.1a↔	Kleinflächiges Vollhauttransplantat an den Fuß	86.67.26↔	Grofl temporäres HautRegenerationsgraft an d Bauchreg
86.63.20↔	Grofl Vollhaut an D Kopf (auss Lip und Mund)	86.67.27↔	Grofl temporäres HautRegenergraft an d untere Extrem
86.63.21↔	Großflächiges Vollhauttransplantat an den Hals	86.67.29↔	Grofl temporäres HautRegenerationsgraft an And Lok
86.63.22↔	Großflächiges Vollhauttransplantat an Schulter und Oberarm	86.67.30↔	Permanenter Hautersatz durch Epidermisersatzmaterial
86.63.23↔	Großflächiges Vollhauttransplantat an den Unterarm	86.67.31↔	Permanenter Hautersatz durch Dermisersatzmaterial
86.63.25↔	Grofl Vollhauttransplantat an Bruw, Bauch und Rücken	86.67.99↔	Haut-Regenerationsgraft, sonstige
86.63.26↔	Grofl Vollhauttransplantat an d Leisten und Genreg	86.70↔	Gestielte oder freie Lappen, n.n.bez.
86.63.27↔	Großflächiges Vollhauttransplantat an das Gesicht	86.72↔	Verschiebung eines gestielten Lappens
86.63.28↔	Grofl Vollhauttransplantat an Os und Unterschenkel	86.73.00↔	Anbr von gestieltem oder fr Lappen an d Hand, n.n.bez.
86.63.29↔	Großflächiges Vollhauttransplantat an andere Lokalisation	86.73.10↔	Kleinflächige Dehnungsplastik an die Hand
86.63.2a↔	Großflächiges Vollhauttransplantat an den Fuß	86.73.11↔	Kleinflächige Verschiebe-Rotationsplastik an die Hand
86.63.99↔	Vollhauttransplantat an andere Lokalisationen, sonstige	86.73.12↔	Kleinflächige Transpositionsplastik an die Hand
86.65.00↔	Heterologe Hauttransplantation, n.n.bez.	86.73.13↔	Kleinflächige Insellappenplastik an die Hand
86.65.10↔	Kleinflächige heterologe Hauttx an D Kopf	86.73.14↔	Kleinflächige Z-Plastik an die Hand
86.65.11↔	Kleinflächige heterologe Hauttransplantation an den Hals	86.73.20↔	Großflächige Dehnungsplastik an die Hand
86.65.12↔	Kleinflächige heterol Hauttx an Schulter und Oberarm	86.73.21↔	Großflächige Verschiebe-Rotationsplastik an die Hand
86.65.13↔	Kleinflächige heterologe Hauttransplantation an den Unterarm	86.73.22↔	Großflächige Transpositionsplastik an die Hand
86.65.14↔	Kleinflächige heterologe Hauttransplantation an die Hand	86.73.23↔	Großflächige Insellappenplastik an die Hand
86.65.15↔	Kleinflächige heterologe Hauttx an Bruw und Rücken	86.73.24↔	Großflächige Z-Plastik an die Hand
86.65.16↔	Kleinfl heterologe Hauttransplantation an die Bauchregion	86.73.29↔	Sonstige lokale Lappenplastik an die Hand
86.65.17↔	Kleinflächige heterologe Hauttx an d untere Extrem	86.73.30↔	Anbr von fr Lappen mit mikrovaskulärer Anast an d Hand
86.65.19↔	Kleinflächige heterologe Hauttx an And Lokalisation	86.73.40↔	Anbr von gestielt reg o gestielt Fernl an d Hand
86.65.20↔	Großflächige heterologe Hauttransplantation an den Kopf	86.73.80↔	Komb plastische Eingriffe an Haut und Unterhaut der Hand
86.65.21↔	Großflächige heterologe Hauttransplantation an den Hals	86.73.99↔	Anbr von gestielten oder fr Lappen an d Hand, sonstige
86.65.22↔	Grofl heterologe Hauttx an Schulter und Oberarm	86.74.00↔	Anbr von gestielt oder fr Lappen an And Lok, n.n.bez.
86.65.23↔	Großflächige heterologe Hauttransplantation an den Unterarm	86.74.10↔	Kleinflächige Dehnungsplastik am Kopf (außer Lippe und Mund)
86.65.24↔	Großflächige heterologe Hauttransplantation an die Hand	86.74.11↔	Kleinflächige Dehnungsplastik am Hals
86.65.25↔	Grofl heterologe Hauttx an Bruw und Rücken	86.74.12↔	Kleinflächige Dehnungsplastik an Schulter und Oberarm
86.65.26↔	Großflächige heterologe Hauttransplantation an Bauchregion	86.74.13↔	Kleinflächige Dehnungsplastik am Unterarm
86.65.27↔	Grofl heterologe Hauttx an d untere Extrem	86.74.14↔	Kleinflächige Dehnungsplastik an Brustwand und Rücken
86.65.29↔	Grofl heterologe Hauttx an And Lokalisation	86.74.15↔	Kleinflächige Dehnungsplastik an der Bauchregion
86.65.30↔	Transplantation von Schweinehaut	86.74.16↔	Kleinfl Dehnungsplastik an der Leisten- u Genitalregion
86.65.40↔	Prm Hautstz d zweischichtgs DrmsEpdrmsErstzmtrial	86.74.17↔	Kleinflächige Dehnungsplastik am Gesicht
86.65.99↔	Heterologe Hauttransplantation, sonstige	86.74.18↔	Kleinfl Dehnungsplastik an Oberschenkel und Unterschenkel
86.66.00↔	Homologe Hauttransplantation, n.n.bez.	86.74.19↔	Kleinflächige Dehnungsplastik, an andere Lokalisationen
86.66.10↔	Kleinflächige homologe Hauttransplantation an den Kopf	86.74.1a↔	Kleinflächige Dehnungsplastik am Fuß
86.66.11↔	Kleinflächige homologe Hauttransplantation an den Hals	86.74.20↔	Klfl VerschiebeRotationspl a Kopf (auss Lip und Mund)
86.66.12↔	Kleinflächige homologe Hauttx an Schulter und Oberarm	86.74.21↔	Kleinflächige Verschiebe-Rotationsplastik am Hals
86.66.13↔	Kleinflächige homologe Hauttransplantation an den Unterarm	86.74.22↔	Klfl VerschiebeRotationsplastik an Schulter und Oba
86.66.14↔	Kleinflächige homologe Hauttransplantation an die Hand	86.74.23↔	Kleinflächige Verschiebe-Rotationsplastik am Unterarm
86.66.15↔	Kleinflächige homologe Hauttx an Bruw und Rücken	86.74.25↔	Klfl VerschiebeRotationsplastik an Bruw und Rücken
86.66.16↔	Kleinfl homologe Hauttransplantation an die Bauchregion	86.74.26↔	Kleinflächige Verschiebe-Rotationsplastik an der Bauchregion
86.66.17↔	Kleinflächige homologe Hauttx an d untere Extrem	86.74.27↔	Klfl VerschiebeRotationspl an d Leist und Genreg
86.66.19↔	Kleinflächige homologe Hauttx an And Lokalisation	86.74.28↔	Kleinflächige Verschiebe-Rotationsplastik am Gesicht
86.66.20↔	Großflächige homologe Hauttransplantation an den Kopf	86.74.29↔	Klfl VerschiebeRotationsplastik, an And Lok
86.66.21↔	Großflächige homologe Hauttransplantation an den Hals	86.74.2a↔	Klfl VerschiebeRotationspl an Os und Unterschenkel
86.66.22↔	Grofl homologe Hauttx an Schulter und Oberarm	86.74.2b↔	Kleinflächige Verschiebe-Rotationsplastik am Fuß
86.66.23↔	Großflächige homologe Hauttransplantation an den Unterarm	86.74.30↔	Klfl Transpositionsplastik a Kopf (auss Lip und Mund)
86.66.24↔	Großflächige homologe Hauttransplantation an die Hand	86.74.31↔	Kleinflächige Transpositionsplastik am Hals
86.66.25↔	Grofl homologe Hauttransplantation an Bruw und Rücken	86.74.32↔	Kleinflächige Transpositionsplastik an Schulter und Oberarm
86.66.26↔	Großflächige homologe Hauttransplantation an die Bauchregion	86.74.33↔	Kleinflächige Transpositionsplastik am Unterarm
86.66.27↔	Grofl homologe Hauttransplantation an d untere Extrem	86.74.34↔	Kleinflächige Transpositionsplastik an Brustwand und Rücken
86.66.29↔	Großfl homologe Hauttransplantation an andere Lokalisation	86.74.35↔	Kleinflächige Transpositionsplastik an der Bauchregion
86.66.99↔	Homologe Hauttransplantation, sonstige	86.74.36↔	Klfl Transpositionsplastik an d Leisten und Genreg
86.67.00↔	Haut-Regenerationsgraft, n.n.bez.	86.74.37↔	Kleinflächige Transpositionsplastik am Gesicht
86.67.10↔	Kleinfl temporäres HautRegenerationsgraft an D Kopf	86.74.38↔	Klfl Transpositionsplastik an Os und Unterschenkel

86.74.39↔	Kleinfl Transpositionsplastik, an andere Lokalisationen	86.76.40↔	Grossfl Insellappenplastik am Kopf (außer Lippe und Mund)
86.74.3a↔	Kleinflächige Transpositionsplastik am Fuß	86.76.41↔	Großflächige Insellappenplastik am Hals
86.74.40↔	Kleinfl Insellappenplastik am Kopf (außer Lippe und Mund)	86.76.42↔	Großflächige Insellappenplastik an Schulter und Oberarm
86.74.41↔	Kleinflächige Insellappenplastik am Hals	86.76.43↔	Großflächige Insellappenplastik am Unterarm
86.74.42↔	Kleinflächige Insellappenplastik an Schulter und Oberarm	86.76.44↔	Großflächige Insellappenplastik an Brustwand und Rücken
86.74.43↔	Kleinflächige Insellappenplastik am Unterarm	86.76.45↔	Großflächige Insellappenplastik an der Bauchregion
86.74.44↔	Kleinflächige Insellappenplastik an Brustwand und Rücken	86.76.46↔	Großfl Insellappenplastik an d Leisten und Genreg
86.74.45↔	Kleinflächige Insellappenplastik an der Bauchregion	86.76.47↔	Großflächige Insellappenplastik am Gesäß
86.74.46↔	Kleinflächige Insellappl an d Leisten und Genreg	86.76.48↔	Großfl Insellappl an Oberschenkel und Unterschenkel
86.74.47↔	Kleinflächige Insellappenplastik am Gesäß	86.76.49↔	Großflächige Insellappenplastik, an andere Lokalisationen
86.74.48↔	Klfl Insellappl an Oberschenkel und Unterschenkel	86.76.4a↔	Großflächige Insellappenplastik am Fuß
86.74.49↔	Kleinflächige Insellappenplastik, an andere Lokalisationen	86.76.99↔	Anbr von gestielt o fr Lp an And Lok, GroFl, sonstige
86.74.4a↔	Kleinflächige Insellappenplastik am Fuß	86.77.00↔	Anbringen von sonstiger lokaler Lappenplastik, n.n.bez.
86.74.50↔	Kleinflächige Z-Plastik am Kopf (außer Lippe und Mund)	86.77.10↔	Sonst lokale Lappenplastik am Kopf (außer Lippe und Mund)
86.74.51↔	Kleinflächige Z-Plastik am Hals	86.77.11↔	Sonstige lokale Lappenplastik am Hals
86.74.52↔	Kleinflächige Z-Plastik an Schulter und Oberarm	86.77.12↔	Sonstige lokale Lappenplastik an Schulter und Oberarm
86.74.53↔	Kleinflächige Z-Plastik am Unterarm	86.77.13↔	Sonstige lokale Lappenplastik am Unterarm
86.74.54↔	Kleinflächige Z-Plastik an Brustwand und Rücken	86.77.14↔	Sonstige lokale Lappenplastik an Brustwand und Rücken
86.74.55↔	Kleinflächige Z-Plastik an der Bauchregion	86.77.15↔	Sonstige lokale Lappenplastik an der Bauchregion
86.74.56↔	Kleinflächige Z-Plastik an der Leisten- und Genitalregion	86.77.16↔	Sonst lokale Lappenplastik an der Leisten- und Genitalregion
86.74.57↔	Kleinflächige Z-Plastik am Gesäß	86.77.17↔	Sonstige lokale Lappenplastik am Gesäß
86.74.58↔	Kleinflächige Z-Plastik an Oberschenkel und Unterschenkel	86.77.18↔	Sonst lokale Lappenplastik an Oberschenkel und Uschenkel
86.74.59↔	Kleinflächige Z-Plastik, an andere Lokalisationen	86.77.19↔	Sonstige lokale Lappenplastik, an andere Lokalisationen
86.74.5a↔	Kleinflächige Z-Plastik am Fuß	86.77.1a↔	Sonstige lokale Lappenplastik am Fuß
86.74.99↔	Anbr von gestielt oder fr Lappen an And Lok, sonstige	86.77.99↔	Anbringen von sonstiger lokaler Lappenplastik, sonstige
86.75.00↔	Revision von gestieltem oder freiem Lappen, n.n.bez.	86.78.00↔	Sonstige Lappenplastiken, n.n.bez.
86.75.10↔	Revision von gestielt o fr Lp o fr Hauttx d Kopfes	86.78.10↔	Anbr v fr Lp m mkrvsk Anst a Kpf (auss Lp u Mnd)
86.75.11↔	Revision von gestielt o fr Lp o fr Hauttx d Halses	86.78.11↔	Anbr von fr Lappen mit mikrovaskulärer Anast a Hals
86.75.12↔	Rev von gestielt o fr Lp o fr Hauttx von Schult u Oba	86.78.12↔	Anbr von fr Lp m mikrovask Anast an Schulter und Oba
86.75.13↔	Revision von gestielt o fr Lp o fr Hauttx d Unterarmes	86.78.13↔	Anbr von fr Lp mit mikrovaskulärer Anast a Unterarm
86.75.14↔	Revision von gestielt oder fr Lp oder fr Hauttx d Hand	86.78.14↔	Anbr von fr Lp m mikrovask Anast an Bruw und Rücken
86.75.15↔	Rev von gestielt o fr Lp o fr Hauttx d Bruw und Rücken	86.78.15↔	Anbr von fr Lp mit mikrovaskulärer Anast an Bauchreg
86.75.16↔	Revision von gestielt o fr Lp o fr Hauttx d Bauchreg	86.78.16↔	Anbr von fr Lp m mikrovask Anast an d Leist u Genreg
86.75.17↔	Rev von gestielt o fr Lp o fr Hauttx d unteren Extrem	86.78.17↔	Anbr von fr Lappen mit mikrovaskulärer Anast a Gesäß
86.75.19↔	Revision von gestielt o fr Lp o fr Hauttx and Lok	86.78.18↔	Anbr von fr Lp m mikrovask Anast an d unteren Extrem
86.75.99↔	Revision von gestieltem oder freiem Lappen, sonstige	86.78.19↔	Anbr von fr Lp mit mikrovaskulärer Anast an And Lok
86.76.00↔	Anbr von gestielt o fr Lp an And Lok, GroFl, n.n.bez.	86.78.20↔	Anbr v gestielt rg Lp o gstielt FmI a Kpf (auss Lp u Mnd)
86.76.10↔	Großflächige Dehnungsplastik am Kopf (außer Lippe und Mund)	86.78.21↔	Anbr von gestielt regionalem Lp o gestielt FmI a Ha
86.76.11↔	Großflächige Dehnungsplastik am Hals	86.78.22↔	Anbr v gestielt rg Lp o gstielt FmI an Schl t Ob
86.76.12↔	Großflächige Dehnungsplastik an Schulter und Oberarm	86.78.23↔	Anbr von gestielt reg Lp o gestielt FmI a Unterarm
86.76.13↔	Großflächige Dehnungsplastik am Unterarm	86.78.24↔	Anbr v gestielt rg Lp o gstielt FmI an Brw u Rückn
86.76.14↔	Großflächige Dehnungsplastik an Brustwand und Rücken	86.78.25↔	Anbr v gestielt reg Lp o gestielt FmI an d Bauchreg
86.76.15↔	Großflächige Dehnungsplastik an der Bauchregion	86.78.26↔	Anbr v gestielt rg Lp o gstielt FmI an d Leist u Gnrg
86.76.16↔	Großfl Dehnungsplastik an der Leisten- u Genitalregion	86.78.27↔	Anbr von gestielt reg Lp o gestielt FmI a Gesäß
86.76.17↔	Großflächige Dehnungsplastik am Gesäß	86.78.28↔	Anbr v gestielt rg Lp o gstielt FmI an d unt Extrm
86.76.19↔	Großflächige Dehnungsplastik, an andere Lokalisationen	86.78.29↔	Anbr von gestielt reg Lp o gestielt FmI an And Lok
86.76.1a↔	Grossfl Dehnungsplastik an Oberschenkel und Unterschenkel	86.78.30↔	Kmb Plst Ingr an Haut u Unth d Kpfs (auss Lp u Mnd)
86.76.1b↔	Großflächige Dehnungsplastik am Fuß	86.78.31↔	Komb plastische Ingr an Haut und Unterhaut d Halses
86.76.20↔	Großl VerschiebeRotationspl a Kopf (auss Lip u Mund)	86.78.32↔	Komb Plast Ingr an Haut u Unterhaut von Schult u Oba
86.76.21↔	Großflächige Verschiebe-Rotationsplastik am Hals	86.78.33↔	Komb Plast Ingr an Haut und Unterhaut d Unterarmes
86.76.22↔	Grossfl Verschiebe-Rotationsplastik an Schulter und Oberarm	86.78.34↔	Komb Plast Ingr an Haut u Unterhaut von Bruw u Rücken
86.76.23↔	Großflächige Verschiebe-Rotationsplastik am Unterarm	86.78.35↔	Komb Plast Ingr an Haut und Unterhaut von Bauchreg
86.76.24↔	Grossfl Verschiebe-Rotationsplastik an Brustwand und Rücken	86.78.36↔	Komb Plast Ingr an Haut u Unterhaut d Leist u Genreg
86.76.25↔	Großflächige Verschiebe-Rotationsplastik an der Bauchregion	86.78.37↔	Komb plastische Ingr an Haut und Unterhaut d Gesäßes
86.76.26↔	Großl VerschiebeRotationspl an d Leist und Genreg	86.78.38↔	Komb Plast Ingr an Haut u Unterhaut d unteren Extrem
86.76.27↔	Großflächige Verschiebe-Rotationsplastik am Gesäß	86.78.39↔	Komb plastische Ingr an Haut und Unterhaut and Lok
86.76.28↔	Großl VerschiebeRotationspl an Os und Unterschenkel	86.78.40↔	Anbr v sonst gestielt o fr Lp a Kopf (auss Lip u Mund)
86.76.29↔	Grossfl Verschiebe-Rotationsplastik an andere Lokalisation	86.78.41↔	Anbringen von sonstm gestielten oder freien Lappen am Hals
86.76.2a↔	Großflächige Verschiebe-Rotationsplastik am Fuß	86.78.42↔	Anbr von sonstigem gestielt o fr Lp an Schult und Oba
86.76.30↔	Großl Transpositionsplastik a Kopf (auss Lip und Mund)	86.78.43↔	Anbr von sonstigem gestielt oder fr Lappen a Unterarm
86.76.31↔	Großflächige Transpositionsplastik am Hals	86.78.44↔	Anbr von sonstigem gestielt o fr Lp an Bruw und Rücken
86.76.32↔	Großflächige Transpositionsplastik an Schulter und Oberarm	86.78.45↔	Anbr von sonstigem gestielt oder fr Lp an d Bauchreg
86.76.33↔	Großflächige Transpositionsplastik am Unterarm	86.78.46↔	Anbr von sonst gestielt o fr Lp an d Leist und Genreg
86.76.34↔	Großflächige Transpositionsplastik an Brustwand und Rücken	86.78.47↔	Anbringen von sonstm gestielten o freien Lappen am Gesäß
86.76.35↔	Großflächige Transpositionsplastik an der Bauchregion	86.78.48↔	Anbr von sonst gestielt o fr Lp an d unteren Extrem
86.76.36↔	Großl Transpositionsplastik an d Leisten und Genreg	86.78.49↔	Anbr von sonstigem gestielt oder fr Lappen an And Lok
86.76.37↔	Großflächige Transpositionsplastik am Gesäß	86.78.99↔	Sonstige Lappenplastiken, sonstige
86.76.38↔	Großl Transpositionsplastik an Os und Unterschenkel	86.88.00↔	Sonstige (temporäre) Weichteildeckung, n.n.bez.
86.76.39↔	Großflächige Transpositionsplastik an andere Lokalisation	86.88.10↔	Klfl Weichteildeckung d kult Keratinozyten a Kopf
86.76.3a↔	Großflächige Transpositionsplastik am Fuß	86.88.11↔	Klfl Weichteildeckung d kultivierte Keratinozyten a Ha

86.88.12↔	Klfl Weichtd d kult Keratinozyten an Schult u Oba	86.88.90↔	Sonstige temporäre Weichteildeckung am Kopf
86.88.13↔	Klfl Weichteildeckung d kult Keratinozyten a Unterarm	86.88.91↔	Sonstige temporäre Weichteildeckung am Hals
86.88.14↔	Klfl Weichteildeckung d kult Keratinozyten an d Hand	86.88.92↔	Sonst temporäre Weichteildeckung an Schulter und Oberarm
86.88.15↔	Klfl Weichtd d kult Keratinozyten a Bruw u Rücken	86.88.93↔	Sonstige temporäre Weichteildeckung am Unterarm
86.88.16↔	Klfl Weichtd d kult Keratinozyten an d Bauchreg	86.88.94↔	Sonstige temporäre Weichteildeckung an der Hand
86.88.17↔	Klfl Weichtd d kult Keratinozyten an d unt Extrem	86.88.95↔	Sonst temporäre Weichteildeckung an Brustwand und Rücken
86.88.19↔	Klfl Weichteildeckung d kult Keratinozyten an and Lok	86.88.96↔	Sonstige temporäre Weichteildeckung an der Bauchregion
86.88.20↔	Klfl temp Weichteildeckung d Komb mehr Verf a Kopf	86.88.97↔	Sonst temporäre Weichteildeckung an der unteren Extremität
86.88.21↔	Klfl temp Weichteildeckung d Komb mehr Verfahren a Ha	86.88.99↔	Sonstige temporäre Weichteildeckung, sonstige
86.88.22↔	Klfl temp Weichtd d Komb mehr Verf an Schult u Oba	86.89.00↔	Sonstige Plast Reko an Haut und Subkutan, n.n.bez.
86.88.23↔	Klfl temp Weichteildeckung d Komb mehr Verf a Unta	86.89.10↔	Lappenstieldurchtrennung nach Hautplastik am Kopf
86.88.24↔	Klfl temp Weichteildeckung d Komb mehr Verf an d Hand	86.89.11↔	Lappenstieldurchtrennung nach Hautplastik am Hals
86.88.25↔	Klfl temp Weichtd d Komb mehr Verf an Bruw u Rücken	86.89.12↔	Lappenstieldurchtrennung n Hautplastik an Schulter u Axilla
86.88.26↔	Klfl temp Weichtd d Komb mehr Verf an d Bauchreg	86.89.13↔	Lappenstdurcht nach Hautpl an Oberarm und Ellb
86.88.27↔	Klfl temp Weichtd d Komb mehr Verf an d unt Extrem	86.89.14↔	Lappenstieldurchtrennung nach Hautplastik am Unterarm
86.88.29↔	Klfl temp Weichteildeckung d Komb mehr Verf an and Lok	86.89.15↔	Lappenstieldurchtrennung nach Hautplastik an der Hand
86.88.30↔	Grfl Weichtd d klt Krtznztn an and Teil d Kpfs	86.89.16↔	Lappenstdurcht nach Hautpl an Bruw, Bauch und Rücken
86.88.31↔	Grofl Weichteildeckung d kult Keratinozyten a Ha	86.89.17↔	Lappenstdurcht nach Hautpl an d Leisten und Genreg
86.88.32↔	Grofl Weichtd d kult Keratinozyten an Schult u Oba	86.89.18↔	Lappenstieldurchtrennung nach Hautplastik am Gesäß
86.88.33↔	Grofl Weichteildeckung d kult Keratinozyten a Unterarm	86.89.19↔	Lappenstdurcht nach Hautpl an and Lokalisation
86.88.34↔	Grofl Weichteildeckung d kult Keratinozyten an d Hand	86.89.1a↔	Lappenstdurcht nach Hautpl an Oberschenkel und Knie
86.88.35↔	Grofl Weichtd d kult Keratinozyten an Bruw u Rücken	86.89.1b↔	Lappenstdurcht nach Hautpl an Unterschenkel und Fuß
86.88.36↔	Grofl Weichtd d kult Keratinozyten an d Bauchreg	86.89.80↔	Revision einer Hautplastik am Kopf
86.88.37↔	Grofl Weichtd d kult Keratinozyten an d unt Extrem	86.89.84↔	Revision einer Hautplastik am Unterarm
86.88.39↔	Grofl Weichteildeckung d kult Keratinozyten an and Lok	86.89.85↔	Revision einer Hautplastik an der Hand
86.88.40↔	Grfl tmp Weichtd d Kmb mhr Vrf an and Teil d Kpfs	86.89.87↔	Revision e Hautpl an d Leisten und Genreg und a Gesäß
86.88.41↔	Grofl temp Weichteildeckung d Komb mehr Verfahren a Ha	86.89.88↔	Revision einer Hautplastik an der unteren Extremität
86.88.42↔	Grofl temp Weichtd d Komb mehr Verf an Schult u Oba	86.89.89↔	Revision einer Hautplastik an anderer Lokalisation
86.88.43↔	Grofl temp Weichteildeckung d Komb mehr Verf a Unta	86.89.99↔	Sonstige Plast Reko an Haut und Subkutan, sonstige
86.88.44↔	Grofl temp Weichteildeckung d Komb mehr Verf an d Hand	86.93.00↔	Einsetzen eines Gewebeexpanders, n.n.bez.
86.88.45↔	Grofl temp Weichtd d Komb mehr Verf an Bruw u Rücken	86.93.10↔	Einsetzen eines Gewebeexpanders am Kopf
86.88.46↔	Grofl temp Weichtd d Komb mehr Verf an d Bauchreg	86.93.11↔	Einsetzen eines Gewebeexpanders am Hals
86.88.47↔	Grofl temp Weichtd d Komb mehr Verf an d unt Extrem	86.93.12↔	Einsetzen eines Gewebeexpanders an Schulter und Oberarm
86.88.49↔	Grofl temp Weichtd d Komb mehr Verf an and Lok	86.93.13↔	Einsetzen eines Gewebeexpanders am Unterarm
86.88.50↔	Anl o Wchs e Syst z Vkuumvrs, tiefr, an Kn u Gl d Extrm	86.93.14↔	Einsetzen eines Gewebeexpanders an der Hand
86.88.51↔	Anl o Wchs e Syst z Vkuumvrs, tiefr, an Thr, Mdst u Strn	86.93.15↔	Einsetzen eines Gewebeexpanders an Brustwand und Rücken
86.88.52↔	Anl o Wechsel e Syst zur Vakuumversiegelung, a off Abd	86.93.16↔	Einsetzen eines Gewebeexpanders an der Bauchregion
86.88.53↔	Anl o Wechsel e Syst zur Vakuumvers, endorektal	86.93.18↔	Einsetzen eines Gewebeexpanders an der unteren Extremität
86.88.59↔	Anl o Wchs e Syst z Vkuumvrs, an Haut u Unth o snst Lk	86.93.99↔	Einsetzen eines Gewebeexpanders, sonstige

Prozedur X01-3

86.73.30↔	Anbr von fr Lappen mit mikrovasculärer Anast an d Hand	86.78.15↔	Anbr von fr Lp mit mikrovasculärer Anast an Bauchreg
86.78.10↔	Anbr v fr Lp m mkrvsk Anast a Kpf (auss Lp u Mnd)	86.78.16↔	Anbr von fr Lp m mikrovask Anast an d Leist u Genreg
86.78.11↔	Anbr von fr Lappen mit mikrovasculärer Anast a Hals	86.78.17↔	Anbr von fr Lappen mit mikrovasculärer Anast a Gesäß
86.78.12↔	Anbr von fr Lp m mikrovask Anast an Schulter und Oba	86.78.18↔	Anbr von fr Lp m mikrovask Anast an d unteren Extrem
86.78.13↔	Anbr von fr Lp mit mikrovasculärer Anast a Unterarm	86.78.19↔	Anbr von fr Lp mit mikrovasculärer Anast an And Lok
86.78.14↔	Anbr von fr Lp m mikrovask Anast an Bruw und Rücken		

Prozedur X01-4

04.76↔	Plast Reko e alten traumat Verletz an kran u periph Nn	27.55.99↔	Vollhauttransplantat an Lippe und Mund, sonstige
04.79.00↔	Sonstige Neuroplastik, n.n.bez.	27.56.00↔	Sonstiges Hauttransplantat an Lippe und Mund, n.n.bez.
04.79.10↔	Transplantation und Transp e extrk Hirnner m epin Nht	27.56.10↔	Kleinflächiges Spalthauttransplantat an Lippe und Mund
04.79.11↔	Transplantation und Transp d Plexus brachia m epin Nht	27.56.20↔	Großflächiges Spalthauttransplantat an Lippe und Mund
04.79.12↔	Transplantation und Transp von Nn d Schult m epin Nht	27.56.30↔	Kleinflächige heterologe Hauttransplantation an die Lippe
04.79.13↔	Tx und Transp e Nn d Armes und d Hand m epin Nht	27.56.40↔	Grossflächig heterologe Hauttransplantation an die Lippe
04.79.14↔	Tx u Transp von Nn d Rumpfes u d unt Extrem m epin Nht	27.56.50↔	Kleinflächige homologe Hauttransplantation an d Lippe
04.79.19↔	Transplantation und Transp e sonst Nervens m epin Nht	27.56.60↔	Grossflächig homologe Hauttransplantation an die Lippe
04.79.20↔	Transplantation und Transposition e Nn m intersz Nht	27.56.99↔	Sonstiges Hauttransplantat an Lippe und Mund, sonstige
04.79.21↔	Tx und Transp e extrk Hirnner m intersz Nht	27.57.00↔	Anbr e gestielt oder fr Lp an Lip und Mund, n.n.bez.
04.79.22↔	Tx und Transp d Plexus brachia m intersz Nht	27.57.10↔	Anbr e fr mikrovaskanast Transpl an Lip und Mund
04.79.23↔	Tx und Transp von Nn d Schult m intersz Nht	27.57.11↔	Anbringen eines gestielten Fernlappens an Lippe und Mund
04.79.24↔	Tx und Transp e Nn d Armes und d Hand m intersz Nht	27.57.99↔	Anbr e gestielt oder fr Lp an Lip und Mund, sonstige
04.79.25↔	Tx u Trnsp v Nn d Rmpfs u d unt Extrm m intrfsz Nht	86.60↔	Freies Hauttransplantat, n.n.bez.
04.79.29↔	Transplantation und Transposition e sonst Nn m intersz Nht	86.63.00↔	Vollhauttransplantat an andere Lokalisationen, n.n.bez.
04.79.99↔	Sonstige Neuroplastik, sonstige	86.63.10↔	Kleinfl Vollhaut an D Kopf (auss Lip und Mund)
27.55.00↔	Vollhauttransplantat an Lippe und Mund, n.n.bez.	86.63.11↔	Kleinflächiges Vollhauttransplantat an den Hals
27.55.10↔	Kleinflächiges Vollhauttransplantat an Lippe und Mund	86.63.12↔	Kleinflächiges Vollhauttransplantat an Schulter und Oberarm
27.55.20↔	Großflächiges Vollhauttransplantat an Lippe und Mund	86.63.13↔	Kleinflächiges Vollhauttransplantat an den Unterarm

86.63.15↔	Kleinfl Vollhauttransplantat an Bruw, Bauch und Rücken	86.74.41↔	Kleinflächige Insellappenplastik am Hals
86.63.16↔	Kleinfl Vollhauttransplantat an d Leisten und Genreg	86.74.42↔	Kleinflächige Insellappenplastik an Schulter und Oberarm
86.63.17↔	Kleinflächiges Vollhauttransplantat an das Gesäß	86.74.43↔	Kleinflächige Insellappenplastik am Unterarm
86.63.18↔	Kleinfl Vollhauttransplantat an Os und Unterschenkel	86.74.44↔	Kleinflächige Insellappenplastik an Brustwand und Rücken
86.63.19↔	Kleinflächiges Vollhauttransplantat an andere Lokalisation	86.74.45↔	Kleinflächige Insellappenplastik an der Bauchregion
86.63.1a↔	Kleinflächiges Vollhauttransplantat an den Fuß	86.74.46↔	Kleinflächige Insellappl an d Leisten und Genreg
86.63.20↔	Grofl Vollhaut an D Kopf (auss Lip und Mund)	86.74.47↔	Kleinflächige Insellappenplastik am Gesäß
86.63.21↔	Großflächiges Vollhauttransplantat an den Hals	86.74.48↔	Klfl Insellappl an Oberschenkel und Unterschenkel
86.63.22↔	Großflächiges Vollhauttransplantat an Schulter und Oberarm	86.74.49↔	Kleinflächige Insellappenplastik, an andere Lokalisationen
86.63.23↔	Großflächiges Vollhauttransplantat an den Unterarm	86.74.4a↔	Kleinflächige Insellappenplastik am Fuß
86.63.25↔	Grofl Vollhauttransplantat an Bruw, Bauch und Rücken	86.74.50↔	Kleinflächige Z-Plastik am Kopf (außer Lippe und Mund)
86.63.26↔	Grofl Vollhauttransplantat an d Leisten und Genreg	86.74.51↔	Kleinflächige Z-Plastik am Hals
86.63.27↔	Großflächiges Vollhauttransplantat an das Gesäß	86.74.52↔	Kleinflächige Z-Plastik an Schulter und Oberarm
86.63.28↔	Grofl Vollhauttransplantat an Os und Unterschenkel	86.74.53↔	Kleinflächige Z-Plastik am Unterarm
86.63.29↔	Großflächiges Vollhauttransplantat an andere Lokalisation	86.74.54↔	Kleinflächige Z-Plastik an Brustwand und Rücken
86.63.2a↔	Großflächiges Vollhauttransplantat an den Fuß	86.74.55↔	Kleinflächige Z-Plastik an der Bauchregion
86.63.99↔	Vollhauttransplantat an andere Lokalisationen, sonstige	86.74.56↔	Kleinflächige Z-Plastik an der Leisten- und Genitalregion
86.70↔	Gestielte oder freie Lappen, n.n.bez.	86.74.57↔	Kleinflächige Z-Plastik am Gesäß
86.72↔	Verschiebung eines gestielten Lappens	86.74.58↔	Kleinflächige Z-Plastik an Oberschenkel und Unterschenkel
86.73.00↔	Anbr von gestieltem oder fr Lappen an d Hand, n.n.bez.	86.74.59↔	Kleinflächige Z-Plastik, an andere Lokalisationen
86.73.10↔	Kleinflächige Dehnungsplastik an die Hand	86.74.5a↔	Kleinflächige Z-Plastik am Fuß
86.73.11↔	Kleinflächige Verschiebe-Rotationsplastik an die Hand	86.74.99↔	Anbr von gestielt oder fr Lappen an And Lok, sonstige
86.73.12↔	Kleinflächige Transpositionsplastik an die Hand	86.75.00↔	Revision von gestieltem oder freiem Lappen, n.n.bez.
86.73.13↔	Kleinflächige Insellappenplastik an die Hand	86.75.10↔	Revision von gestielt o fr Lp o fr Hauttx d Kopfes
86.73.14↔	Kleinflächige Z-Plastik an die Hand	86.75.11↔	Revision von gestielt o fr Lp o fr Hauttx d Halses
86.73.20↔	Großflächige Dehnungsplastik an die Hand	86.75.12↔	Rev von gestielt o fr Lp o fr Hauttx von Schult u Oba
86.73.21↔	Großflächige Verschiebe-Rotationsplastik an die Hand	86.75.13↔	Revision von gestielt o fr Lp o fr Hauttx d Unterarmes
86.73.22↔	Großflächige Transpositionsplastik an die Hand	86.75.14↔	Revision von gestielt oder fr Lp oder fr Hauttx d Hand
86.73.23↔	Großflächige Insellappenplastik an die Hand	86.75.15↔	Rev von gestielt o fr Lp o fr Hauttx d Bruw und Rücken
86.73.24↔	Großflächige Z-Plastik an die Hand	86.75.16↔	Revision von gestielt o fr Lp o fr Hauttx d Bauchreg
86.73.29↔	Sonstige lokale Lappenplastik an die Hand	86.75.17↔	Rev von gestielt o fr Lp o fr Hauttx d unteren Extrem
86.73.30↔	Anbr von fr Lappen mit mikrovasculärer Anast an d Hand	86.75.19↔	Revision von gestielt o fr Lp o fr Hauttx and Lok
86.73.40↔	Anbr von gestielt reg o gestielt Fernl an d Hand	86.75.99↔	Revision von gestieltem oder freiem Lappen, sonstige
86.73.80↔	Komb plastische Eingriffe an Haut und Unterhaut der Hand	86.76.00↔	Anbr von gestielt o fr Lp an And Lok, Grofl, n.n.bez.
86.73.99↔	Anbr von gestielten oder fr Lappen an d Hand, sonstige	86.76.10↔	Großflächige Dehnungsplastik am Kopf (außer Lippe und Mund)
86.74.00↔	Anbr von gestielt oder fr Lappen an And Lok, n.n.bez.	86.76.11↔	Großflächige Dehnungsplastik am Hals
86.74.10↔	Kleinflächige Dehnungsplastik am Kopf (außer Lippe und Mund)	86.76.12↔	Großflächige Dehnungsplastik an Schulter und Oberarm
86.74.11↔	Kleinflächige Dehnungsplastik am Hals	86.76.13↔	Großflächige Dehnungsplastik am Unterarm
86.74.12↔	Kleinflächige Dehnungsplastik an Schulter und Oberarm	86.76.14↔	Großflächige Dehnungsplastik an Brustwand und Rücken
86.74.13↔	Kleinflächige Dehnungsplastik am Unterarm	86.76.15↔	Großflächige Dehnungsplastik an der Bauchregion
86.74.14↔	Kleinflächige Dehnungsplastik an Brustwand und Rücken	86.76.16↔	Großfl Dehnungsplastik an der Leisten- u Genitalregion
86.74.15↔	Kleinflächige Dehnungsplastik an der Bauchregion	86.76.17↔	Großflächige Dehnungsplastik am Gesäß
86.74.16↔	Kleinfl Dehnungsplastik an der Leisten- u Genitalregion	86.76.19↔	Großflächige Dehnungsplastik, an andere Lokalisationen
86.74.17↔	Kleinflächige Dehnungsplastik am Gesäß	86.76.1a↔	Grossfl Dehnungsplastik an Oberschenkel und Unterschenkel
86.74.18↔	Kleinfl Dehnungsplastik an Oberschenkel und Unterschenkel	86.76.1b↔	Großflächige Dehnungsplastik am Fuß
86.74.19↔	Kleinflächige Dehnungsplastik, an andere Lokalisationen	86.76.20↔	Grofl VerschiebeRotationspl a Kopf (auss Lip u Mund)
86.74.1a↔	Kleinflächige Dehnungsplastik am Fuß	86.76.21↔	Großflächige Verschiebe-Rotationsplastik am Hals
86.74.20↔	Klfl VerschiebeRotationspl a Kopf (auss Lip und Mund)	86.76.22↔	Grossfl Verschiebe-Rotationsplastik an Schulter und Oberarm
86.74.21↔	Kleinflächige Verschiebe-Rotationsplastik am Hals	86.76.23↔	Großflächige Verschiebe-Rotationsplastik am Unterarm
86.74.22↔	Klfl VerschiebeRotationsplastik an Schulter und Oba	86.76.24↔	Grossfl Verschiebe-Rotationsplastik an Brustwand und Rücken
86.74.23↔	Kleinflächige Verschiebe-Rotationsplastik am Unterarm	86.76.25↔	Großflächige Verschiebe-Rotationsplastik an der Bauchregion
86.74.25↔	Klfl VerschiebeRotationsplastik an Bruw und Rücken	86.76.26↔	Grofl VerschiebeRotationspl an d Leist und Genreg
86.74.26↔	Kleinflächige Verschiebe-Rotationsplastik an der Bauchregion	86.76.27↔	Großflächige Verschiebe-Rotationsplastik am Gesäß
86.74.27↔	Klfl VerschiebeRotationspl an d Leist und Genreg	86.76.28↔	Grofl VerschiebeRotationspl an Os und Unterschenkel
86.74.28↔	Kleinflächige Verschiebe-Rotationsplastik am Gesäß	86.76.29↔	Grossfl Verschiebe-Rotationsplastik an andere Lokalisation
86.74.29↔	Klfl VerschiebeRotationsplastik, an And Lok	86.76.2a↔	Großflächige Verschiebe-Rotationsplastik am Fuß
86.74.2a↔	Klfl VerschiebeRotationspl an Os und Unterschenkel	86.76.30↔	Grofl Transpositionsplastik a Kopf (auss Lip und Mund)
86.74.2b↔	Kleinflächige Verschiebe-Rotationsplastik am Fuß	86.76.31↔	Großflächige Transpositionsplastik am Hals
86.74.30↔	Klfl Transpositionsplastik a Kopf (auss Lip und Mund)	86.76.32↔	Großflächige Transpositionsplastik an Schulter und Oberarm
86.74.31↔	Kleinflächige Transpositionsplastik am Hals	86.76.33↔	Großflächige Transpositionsplastik am Unterarm
86.74.32↔	Kleinflächige Transpositionsplastik an Schulter und Oberarm	86.76.34↔	Großflächige Transpositionsplastik an Brustwand und Rücken
86.74.33↔	Kleinflächige Transpositionsplastik am Unterarm	86.76.35↔	Großflächige Transpositionsplastik an der Bauchregion
86.74.34↔	Kleinflächige Transpositionsplastik an Brustwand und Rücken	86.76.36↔	Grofl Transpositionsplastik an d Leisten und Genreg
86.74.35↔	Kleinflächige Transpositionsplastik an der Bauchregion	86.76.37↔	Großflächige Transpositionsplastik am Gesäß
86.74.36↔	Klfl Transpositionsplastik an d Leisten und Genreg	86.76.38↔	Grofl Transpositionsplastik an Os und Unterschenkel
86.74.37↔	Kleinflächige Transpositionsplastik am Gesäß	86.76.39↔	Großflächige Transpositionsplastik an andere Lokalisation
86.74.38↔	Klfl Transpositionsplastik an Os und Unterschenkel	86.76.3a↔	Großflächige Transpositionsplastik am Fuß
86.74.39↔	Kleinfl Transpositionsplastik, an andere Lokalisationen	86.76.40↔	Grossfl Insellappenplastik am Kopf (außer Lippe und Mund)
86.74.3a↔	Kleinflächige Transpositionsplastik am Fuß	86.76.41↔	Großflächige Insellappenplastik am Hals
86.74.40↔	Kleinfl Insellappenplastik am Kopf (außer Lippe und Mund)	86.76.42↔	Großflächige Insellappenplastik an Schulter und Oberarm

86.76.43↔	Großflächige Insellappenplastik am Unterarm	86.78.19↔	Anbr von fr Lp mit mikrovaskulärer Anast an And Lok
86.76.44↔	Großflächige Insellappenplastik an Brustwand und Rücken	86.78.20↔	Anbr v gstielt rg Lp o gstielt Fml a Kpf (auss Lp u Mnd)
86.76.45↔	Großflächige Insellappenplastik an der Bauchregion	86.78.21↔	Anbr von gestielt regionalem Lp o gestielt Fernl a Ha
86.76.46↔	Groß Insellappenplastik an d Leisten und Genreg	86.78.22↔	Anbr v gstielt rg Lp o gstielt Fml an Schlt u Ob
86.76.47↔	Großflächige Insellappenplastik am Gesäß	86.78.23↔	Anbr von gestielt reg Lp o gestielt Fernl a Unterarm
86.76.48↔	Groß Insellappl an Oberschenkel und Unterschenkel	86.78.24↔	Anbr v gstielt rg Lp o gstielt Fml an Brw u Rückn
86.76.49↔	Großflächige Insellappenplastik, an andere Lokalisationen	86.78.25↔	Anbr v gestielt reg Lp o gestielt Fernl an d Bauchreg
86.76.4a↔	Großflächige Insellappenplastik am Fuß	86.78.26↔	Anbr v gstielt rg Lp o gstielt Fml an d Leist u Gnrg
86.76.99↔	Anbr von gestielt o fr Lp an And Lok, GroFl, sonstige	86.78.27↔	Anbr von gestielt reg Lp o gestielt Fernl a Gesäß
86.77.00↔	Anbringen von sonstiger lokaler Lappenplastik, n.n.bez.	86.78.28↔	Anbr v gstielt rg Lp o gstielt Fml an d unt Extrm
86.77.10↔	Sonst lokale Lappenplastik am Kopf (außer Lippe und Mund)	86.78.29↔	Anbr von gestielt reg Lp o gestielt Fernl an And Lok
86.77.11↔	Sonstige lokale Lappenplastik am Hals	86.78.30↔	Kmb Plst Engr an Haut u Unth d Kpfs (auss Lp u Mnd)
86.77.12↔	Sonstige lokale Lappenplastik an Schulter und Oberarm	86.78.31↔	Komb plastische Ingr an Haut und Unterhaut d Halses
86.77.13↔	Sonstige lokale Lappenplastik am Unterarm	86.78.32↔	Komb Plast Ingr an Haut u Unterhaut von Schult u Oba
86.77.14↔	Sonstige lokale Lappenplastik an Brustwand und Rücken	86.78.33↔	Komb Plast Ingr an Haut und Unterhaut d Unterarmes
86.77.15↔	Sonstige lokale Lappenplastik an der Bauchregion	86.78.34↔	Komb Plast Ingr an Haut u Unterhaut von Bruw u Rücken
86.77.16↔	Sonst lokale Lappenplastik an der Leisten- und Genitalregion	86.78.35↔	Komb Plast Ingr an Haut und Unterhaut von Bauchreg
86.77.17↔	Sonstige lokale Lappenplastik am Gesäß	86.78.36↔	Komb Plast Ingr an Haut u Unterhaut d Leist u Genreg
86.77.18↔	Sonst lokale Lappenplastik an Oberschenkel und Uschenkel	86.78.37↔	Komb plastische Ingr an Haut und Unterhaut d Gesäßes
86.77.19↔	Sonstige lokale Lappenplastik, an andere Lokalisationen	86.78.38↔	Komb Plast Ingr an Haut u Unterhaut d unteren Extrem
86.77.1a↔	Sonstige lokale Lappenplastik am Fuß	86.78.39↔	Komb plastische Ingr an Haut und Unterhaut and Lok
86.77.99↔	Anbringen von sonstiger lokaler Lappenplastik, sonstige	86.78.40↔	Anbr v sonst gestielt o fr Lp a Kopf (auss Lip u Mund)
86.78.00↔	Sonstige Lappenplastiken, n.n.bez.	86.78.41↔	Anbringen von sonstm gestielten oder freien Lappen am Hals
86.78.10↔	Anbr v fr Lp m mkrvsk Anast a Kpf (auss Lp u Mnd)	86.78.42↔	Anbr von sonstigem gestielt o fr Lp an Schult und Oba
86.78.11↔	Anbr von fr Lappen mit mikrovaskulärer Anast a Hals	86.78.43↔	Anbr von sonstigem gestielt oder fr Lappen a Unterarm
86.78.12↔	Anbr von fr Lp m mikrovask Anast an Schulter und Oba	86.78.44↔	Anbr von sonstigem gestielt o fr Lp an Bruw und Rücken
86.78.13↔	Anbr von fr Lp mit mikrovaskulärer Anast a Unterarm	86.78.45↔	Anbr von sonstigem gestielt oder fr Lp an d Bauchreg
86.78.14↔	Anbr von fr Lp m mikrovask Anast an Bruw und Rücken	86.78.46↔	Anbr von sonst gestielt o fr Lp an d Leist und Genreg
86.78.15↔	Anbr von fr Lp mit mikrovaskulärer Anast an Bauchreg	86.78.47↔	Anbringen von sonstm gestielten o freien Lappen am Gesäß
86.78.16↔	Anbr von fr Lp m mikrovask Anast an d Leist u Genreg	86.78.48↔	Anbr von sonst gestielt o fr Lp an d unteren Extrem
86.78.17↔	Anbr von fr Lappen mit mikrovaskulärer Anast a Gesäß	86.78.49↔	Anbr von sonstigem gestielt oder fr Lappen an And Lok
86.78.18↔	Anbr von fr Lp m mikrovask Anast an d unteren Extrem	86.78.99↔	Sonstige Lappenplastiken, sonstige

ADRG X04

Andere Eingriffe bei Verletzungen der unteren Extremität

Prozedur in Tabelle X04-2 oder Hauptdiagnose in Tabelle X04-1 und Prozedur in Tabelle X04-3

DRG X04Z

Andere Eingriffe bei Verletzungen der unteren Extremität

Hauptdiagnose X04-1

S71.0	Offene Wunde Hüfte	S85.3	Verletzung V saphena magna in Höhe Unterschenkel
S71.1	Offene Wunde Oberschenkel	S85.4	Verletzung V saphena parva in Höhe Unterschenkel
S71.7	Multiple offene Wunden Hüfte u OS	S85.5	Verletzung V poplitea
S71.80	Offene Wunde sonst u nnbez Teile Beckengürtel	S85.7	Verletzung mehr Blutgefäße in Höhe Unterschenkel
S75.0	Verletzung A femoralis	S85.8	Verletzung sonst Blutgefäße in Höhe Unterschenkel
S75.1	Verletzung V femoralis, in Höhe Hüfte Oberschenkel	S85.9	Verletzung nnbez Blutgefäß in Höhe Unterschenkel
S75.2	Verletz V saphena magna, in Höhe Hüfte u Oberschenkel	S87.0	Zerquetschung Knie
S75.7	Verletz mehr Blutgefäße, in Höhe Hüfte u Oberschenkel	S87.8	Zerquetschung sonst u nnbez Teile Unterschenkel
S75.8	Verletz sonst Blutgefäße, in Höhe Hüfte u Oberschenkel	S88.0	Traumatische Amputation im Kniegelenk
S75.9	Verletz nnbez Blutgefäß, in Höhe Hüfte u Oberschenkel	S88.1	Traumatische Amputation zw Knie oberem Sprunggelenk
S77.0	Zerquetschung Hüfte	S88.9	Traumatische Amputation am Unterschenkel, Höhe nnbez
S77.1	Zerquetschung Oberschenkel	S89.7	Multiple Verletzungen Unterschenkel
S77.2	Zerquetschung m Beteiligung Hüfte Oberschenkel	S89.8	Sonstige nbez Verletzungen Unterschenkel
S78.0	Traumatische Amputation im Hüftgelenk	S89.9	Nbez Verletzung Unterschenkel
S78.1	Traumatische Amputation zwischen Hüfte u Knie	S91.0	Offene Wunde Knöchelregion
S78.9	Traumatische Amputation an Hüfte OS, Höhe nnbez	S91.1	Offene Wunde ein/mehr Zehen oh Schädigung Nagel
S79.7	Multiple Verletzung Hüfte Oberschenkel	S91.2	Offene Wunde ein/mehr Zehen m Schädigung Nagel
S79.8	Sonst nbez Verletzung Hüfte Oberschenkel	S91.3	Offene Wunde sonstiger Teile Fuß
S79.9	Nbez Verletzung Hüfte Oberschenkel	S91.7	Multiple offene Wunden Knöchelregion Fuß
S81.0	Offene Wunde Knie	S91.80	Off Wunde sonst Teil Knöchelreg/Fuß
S81.7	Multiple offene Wunden Unterschenkel	S95.0	Verletzung A dorsalis pedis
S81.80	Nbez offene Wunde sonstiger Teile Unterschenkel	S95.1	Verletzung A plantaris pedis
S81.9	Offene Wunde Unterschenkel, Teil nnbez	S95.2	Verletzung Venen Fußrücken
S85.0	Verletzung A poplitea	S95.7	Verletz mehr Blutgefäße in Höhe Knöchel Fuß
S85.1	Verletzung A tibialis (anterior) (posterior)	S95.8	Verletz sonst Blutgefäße in Höhe Knöchel Fuß
S85.2	Verletzung A peronea	S95.9	Verletz eines nnbez Blutgefäßes in Höhe Knöchel Fuß

S97.0	Zerquetschung OSG	T01.3	Offene Wunden m Bet mehr Regionen untere Extremität(en)
S97.1	Zerquetschung ein/mehr Zehen	T04.3	Zerquetsch m Bet mehr Regionen untere Extremität(en)
S97.8	Zerquetschung sonst Teile OSG Fuß	T13.1	Offene Wunde untere Extremität, Höhe nnbez
S98.0	Traumatische Amputation Fuß in Höhe OSG	T13.4	Verletzt nnbez Blutgefäß untere Extremität, Höhe nnbez
S98.1	Traumatische Amputation einzelne Zehe	T13.6	Traumatische Amputation untere Extremität, Höhe nnbez
S98.2	Traumatische Amputation von zwei od mehr Zehen	T13.8	Sonst nbez Verletzungen untere Extremität, Höhe nnbez
S98.3	Traumatische Amputation sonst Teile Fuß	T13.9	Nnbez Verletzung untere Extremität, Höhe nnbez
S98.4	Traumatische Amputation am Fuß, Höhe nnbez	T33.8	Oberflächliche Erfrierung der Knöchelregion und des Fußes
S99.7	Multiple Verletzung Knöchelregion Fuß	T34.8	Erfrierung m Gewebsnekrose Knöchelregion und Fußes
S99.8	Sonst nbez Verletzung Knöchelregion Fuß	T35.5	Nnbez Erfrierung der unteren Extremität
S99.9	Nnbez Verletzung Knöchelregion Fuß	T69.0	Kälte-Nässe-Schaden Hände od Füße

Prozedur X04-2

00.70↔	Rev e Hüftendoproth, sowohl azetab als auch fem Komp	39.29.14↔	Femoropedaler Gefäss-Shunt oder -Bypass
00.71↔	Revision einer Hüftendoprothese, azetabuläre Komponente	39.29.15↔	Popliteocruraler u popliteopedaler Gefäss-Shunt od -Bypass
00.72↔	Revision einer Hüftendoprothese, femorale Komponente	39.29.16↔	GefShunt oder Byp an Aa d Unterschenkels und d Fußes
00.73↔	Rev von Hüftproth, nur azetab Liner u / o nur Femkopf	39.29.19↔	GefässShunt oder Byp an Aa d unteren Extrem, sonstige
00.80↔	Revision einer Knieprothese, total (alle Komponenten)	39.29.20↔	Gefäss-Shunt oder Bypass an Arterien der oberen Extremität
00.81↔	Revision einer Knieprothese, Tibiakomponente	39.29.30↔	S (prphrr) GefShnt o Byp, extraanatsch, n.n.bz.
00.82↔	Revision einer Knieprothese, Femurkomponente	39.29.31↔	Subclaviafemorale Gefäss-Shunt oder Bypass
00.83↔	Revision einer Knieprothese, Patellarkomponente	39.29.32↔	Axillofemorale Gefäss-Shunt oder Bypass
00.84↔	Revision einer Knieprothese, Tibialiner	39.29.33↔	Femorofemorale Cross-over-Bypass
00.85↔	Ersatz der Oberfläche Hüftgelenk total	39.29.39↔	So (peripherer) GefShunt o Byp, extraanatomisch, so
00.86↔	Ersatz der Oberfläche Hüftgelenk, partiell, Femurkopf	39.29.40↔	Gefäss-Shunt oder -Bypass an Venen
00.87↔	Ersatz der Oberfläche Hüftgelenk, partiell, Azetabulum	39.29.80↔	Temporärer intraoperativer Shunt, n.n.bez.
04.44↔	Entlastung am Tarsaltunnel	39.29.81↔	Temporärer intraoperativer Shunt, arterioarteriell
38.08.00↔	Inzision von Arterien der unteren Extremität, n.n.bez.	39.29.82↔	Temporärer intraoperativer Shunt, arteriovenös
38.08.10↔	Inzision der A. femoralis (communis) (superficialis)	39.29.89↔	Temporärer intraoperativer Shunt, sonstige
38.08.11↔	Inzision der A. profunda femoris	39.29.99↔	Sonstr (peripherer) Gefäss-Shunt oder -Bypass, sonst
38.08.12↔	Inzision der A. poplitea	39.49.00↔	Sonstige Revision nach vaskulärem Eingriff, n.n.bez.
38.08.99↔	Inzision von Arterien der unteren Extremität, sonstige	39.49.10↔	Revision einer Gefäßanastomose
38.09.00↔	Inzision von Venen der unteren Extremität, n.n.bez.	39.49.20↔	Revision eines vaskulären Implantates
38.09.10↔	Inzision von tiefen Venen der unteren Extremität	39.49.21↔	Wechsel eines vaskulären Implantates
38.09.99↔	Inzision von Venen der unteren Extremität, sonstige	39.49.22↔	Entfernung eines vaskulären Implantates
38.18.00↔	Endarterektomie von Gefässen der unteren Extremität, n.n.bez.	39.49.30↔	Ersatz eines kardialen Conduit
38.18.10↔	Endarterektomie der A. femoralis (communis) (superficialis)	39.49.99↔	Sonstige Revision nach vaskulärem Eingriff, sonstige
38.18.11↔	Endarterektomie der A. profunda femoris	39.91.00↔	Freilegung eines Gefässes, n.n.bez.
38.18.12↔	Endarterektomie der A. poplitea	39.91.10↔	Freilegung e Gefässes zur endovaskulären Intervention
38.18.99↔	Endarterektomie von Gefässen der unteren Extremität, sonst	39.91.99↔	Freilegung eines Gefässes, sonstige
38.38.00↔	Resektion von Aa d unteren Extrem mit Anast, n.n.bez.	77.05.00↔	Sequestrektomie an Femur, n.n.bez
38.38.10↔	Resektion d A. fem m Anast (communis) (superficialis)	77.05.10↔	Sequestrektomie an Femur, ohne Einlage eines Medträgers
38.38.11↔	Resektion der A. profunda femoris mit Anastomose	77.05.11↔	Sequestrektomie an Femur, m Einlage eines Medträgers
38.38.12↔	Resektion der A. poplitea mit Anastomose	77.05.99↔	Sequestrektomie an Femur, sonstige
38.38.99↔	Resektion von Aa d unteren Extrem mit Anast, sonstige	77.07.00↔	Sequestrektomie an Tibia und Fibula, n.n.bez.
38.39.00↔	Resektion von Venen d unteren Extrem m Anast, n.n.bez.	77.07.10↔	Sequestrektomie an Tibia und Fib, ohne Einl e Medträg
38.39.10↔	Resektion von Venen der unt Extremität mit Anastomose, tiefe	77.07.11↔	Sequestrektomie an Tibia und Fib, m Einl e Medträg
38.39.99↔	Resektion von Venen d unteren Extrem m Anast, sonstige	77.07.99↔	Sequestrektomie an Tibia und Fibula, sonstige
38.40↔	Resektion von Blutgefässen mit Ersatz, Lokalisation n.n.bez.	77.08.00↔	Sequestrektomie an Tarsalia und Metatarsalia, n.n.bez.
38.48.00↔	Resektion von Aa d unteren Extrem mit Ers, n.n.bez.	77.08.10↔	Sepuestrekt an Tarsal und Metatars, oh Einl e Medträg
38.48.10↔	Res der A. femoralis mit Ersatz (communis) (superficialis)	77.08.11↔	Sepuestrekt an Tarsalia und Metatars, m Einl e Medträg
38.48.11↔	Resektion der A. profunda femoris mit Ersatz	77.08.99↔	Sequestrektomie an Tarsalia und Metatarsalia, sonstige
38.48.12↔	Resektion der A. poplitea mit Ersatz	77.09.00↔	Sequestrektomie an and näh bez Kn, oh Gschk, n.n.bez.
38.48.13↔	Resektion von Arterien des Unterschenkels mit Ersatz	77.09.10↔	Sequestrektomie an Phalangen d Hand, oh Einl e Medträg
38.48.99↔	Resektion von Aa d unteren Extrem mit Ers, sonstige	77.09.11↔	Sequestrektomie an Phalangen d Hand, m Einl e Medträg
38.49.00↔	Resektion von Venen der unt Extremität mit Ersatz, n.n.bez.	77.09.20↔	Sequestrektomie an d Wirbelsäule, ohne Einl e Medträg
38.49.10↔	Resektion von tiefen Venen der unteren Extremität mit Ersatz	77.09.21↔	Sequestrektomie an d Wirbelsäule, m Einl e Medträg
38.49.99↔	Resektion von Venen der unteren Extremität mit Ersatz, sonst	77.09.30↔	Sequestrektomie a Beckenkn, ohne Einl e Medträg
38.68.00↔	Sonst Exzision von Arterien der unteren Extremität, n.n.bez.	77.09.31↔	Sequestrektomie a Beckenkn, m Einl e Medträg
38.68.10↔	Sonstige Exzision von Arterien des Oberschenkels	77.09.40↔	Sequestrektomie an D Phal d Fusses, oh Einl e Medträg
38.68.20↔	Sonst Exzision von Arterien des Unterschenkels und des Fußes	77.09.41↔	Sequestrektomie an D Phal d Fusses, m Einl e Medträg
38.68.99↔	Sonst Exzision von Arterien der unteren Extremität, sonst	77.09.90↔	Sepuestrekt an sonstigen näh bz Kn, oh Einl e Medträg
38.80↔	Sonstiger chir Verschluss von Gef, Lok n.n.bez.	77.09.91↔	Sepuestrekt an sonstigen näh bz Kn, m Einl e Medträg
38.88↔	Sonstiger chir Verschluss von Aa d unteren Extremität	77.09.99↔	Sequestrektomie an and näh bez Kn, oh Gschk, sonstige
38.89↔	Sonstiger chir Verschluss von Venen d unteren Extrem	77.15.00↔	Sonstige Knochinzis ohne Knochdurchtr a Fem, n.n.bez.
39.29.00↔	Sonstr (peripherer) Gefäss-Shunt oder -Bypass, n.n.bez.	77.15.10↔	S Knchnzs oh Knchdrchr a (snst) Fm, Explr u Knchnb
39.29.10↔	GefässShunt oder Byp an Aa d unteren Extrem, n.n.bez.	77.15.11↔	Sonstige Knochinzis oh Knochdurchtr a Fem, Fremdkentf
39.29.11↔	Femorofemorale Gefäss-Shunt oder -Bypass	77.15.12↔	S Knchnzs oh Knchdrchr a Fm, Einl u Entf e Mdträg
39.29.12↔	Femoropopliteale Gefäss-Shunt oder -Bypass	77.15.13↔	Sonstige Knochinzis ohne Knochdurchtr a Fem, Drain
39.29.13↔	Femorocruraler Gefäss-Shunt oder -Bypass	77.15.20↔	S Knchnzs oh Knchdrchr a Fm, Explr u Knchnb a Schnklh

77.15.99↔	Sonstige Knochinzis ohne Knochendurchtr a Fem, sonstige	77.27.10↔	Keilosteotomie an der Tibia
77.16.00↔	So Knochinzis oh Knochdurchtr an d Patel, n.n.bez.	77.27.20↔	Keilosteotomie an der Fibula
77.16.10↔	S Knchnzs oh Knchdrchr an d Ptl, Explr u Knchnb	77.27.99↔	Keilosteotomie an Tibia und Fibula, sonstige
77.16.11↔	So Knochinzis oh Knochdurchtr an d Patel, Fremdkentf	77.28.00↔	Keilosteotomie an Tarsalia und Metatarsalia, n.n.bez.
77.16.12↔	S Knchnzs oh Knchdrchr an d Ptl, Enl u Entf e Mdrträ	77.28.10↔	Keilosteotomie am Talus
77.16.13↔	Sonstige Knochinzis oh Knochdurchtr an d Patel, Drain	77.28.20↔	Keilosteotomie am Kalkaneus
77.16.99↔	So Knochinzis oh Knochdurchtr an d Patel, so	77.28.30↔	Keilosteotomie an sonstigen Tarsalia
77.17.00↔	So Knochinzis oh Knochdurchtr an Tib und Fib, n.n.bez.	77.28.40↔	Keilosteotomie an Metatarsalia
77.17.10↔	S Knchnzs oh Knchdrchr an Tb u Fb, Explr u Knchnb	77.28.99↔	Keilosteotomie an Tarsalia und Metatarsalia, sonstige
77.17.11↔	So Knochinzis oh Knochdurchtr an Tib u Fib, Fremdkentf	77.29.00↔	So Keilosteot an and näh bez Kn, auss Geschk, n.n.bez.
77.17.12↔	S Knchnzs oh Knchdrchr an Tb u Fb, Enl u Entf e Mdrträ	77.29.10↔	Keilosteotomie an Phalangen der Hand
77.17.13↔	So Knochinzis oh Knochdurchtr an Tibia und Fib, Drain	77.29.20↔	Keilosteotomie am Wirbel
77.17.99↔	So Knochinzis oh Knochdurchtr an Tibia und Fib, So	77.29.30↔	Keilosteotomie am Beckenknochen
77.18.00↔	S Knchnzs oh Knchdrchr an Trsl u Mtrrs, n.n.bz.	77.29.40↔	Keilosteotomie an Phalangen des Fusses
77.18.10↔	Sonstige Knochinzis oh Knochdurchtr a Talus, n.n.bez.	77.29.99↔	So Keilosteot an and näh bez Kn, auss Geschk, so
77.18.11↔	S Knchnzs oh Knchdrchr a Tls, Explr u Knchnb	77.35.00↔	Sonstige Knochendurchtrennung am Femur, n.n.bez.
77.18.12↔	So Knochinzis oh Knochdurchtr a Talus, Fremdkentf	77.35.10↔	De-)Rotationsosteotomie am Schenkelhals
77.18.13↔	S Knchnzs oh Knchdrchr a Tls, Enl u Entf e Mdrträ	77.35.11↔	Kortikotomie bei Segmenttransport am Schenkelhals
77.18.14↔	Sonstige Knochinzis ohne Knochendurchtr a Talus, Drain	77.35.12↔	Kompl (mehrd) Osteotomie (m Achsenk) a Schenkelhals
77.18.19↔	Sonstige Knochinzis oh Knochdurchtr a Talus, sonstige	77.35.19↔	Sonstige Knochendurchtrennung am Schenkelhals
77.18.20↔	Sonstige Knochinzis oh Knochdurchtr a Kalkan, n.n.bez.	77.35.20↔	(De-)Rotationsosteotomie an sonstigen Teilen des Femurs
77.18.21↔	S Knchnzs oh Knchdrchr a Klkn, Explr u Knchnb	77.35.21↔	Kortikot b Segmenttra an sonstigen Teilen d Femurs
77.18.22↔	So Knochinzis oh Knochdurchtr a Kalkan, Fremdkentf	77.35.22↔	Kmpl (mhrd) Osteot (m Achsnk) an snst Teil d Fmrs
77.18.23↔	S Knchnzs oh Knchdrchr a Klkn, Enl u Entf e Mdrträ	77.35.23↔	Sonstige Knochendurchtr an sonstigen Teilen d Femurs
77.18.24↔	Sonstige Knochinzis ohne Knochendurchtr a Kalkan, Drain	77.35.99↔	Sonstige Knochendurchtrennung am Femur, sonstige
77.18.29↔	Sonstige Knochinzis oh Knochdurchtr a Kalkan, sonstige	77.37.00↔	Sonst Knochendurchtrennung an Tibia und Fibula, n.n.bez.
77.18.30↔	S Knchnzs oh Knchdrchr an snst Trsl, n.n.bz.	77.37.10↔	(De-)Rotationsosteotomie an der Tibia
77.18.31↔	S Knchnzs oh Knchdrchr an snst Trsl, Explr u Knchnb	77.37.11↔	Vlgsiernd o vrsiernd (D)Rtitionssttm an d Tb
77.18.32↔	S Knchnzs oh Knchdrchr an snst Trsl, Fmdkntf	77.37.12↔	Kortikotomie bei Segmenttransport an der Tibia
77.18.33↔	S Knchnzs oh Knchdrchr an snst Trsl, Enl u Ef e Mdrträ	77.37.13↔	Kompl (mehrd) Osteotomie (m Achsenk) an d Tibia
77.18.34↔	So Knochinzis oh Knochdurchtr an sonst Tarsalia, Drain	77.37.19↔	Sonstige Knochendurchtrennung an der Tibia
77.18.39↔	So Knochinzis oh Knochdurchtr an sonst Tarsalia, so	77.37.20↔	(De-)Rotationsosteotomie an der Fibula
77.18.40↔	So Knochinzis oh Knochdurchtr an Metatars, n.n.bez.	77.37.21↔	Kortikotomie bei Segmenttransport an der Fibula
77.18.41↔	S Knchnzs oh Knchdrchr an Mtrrs, Explr u Knchnb	77.37.22↔	Kompl (mehrd) Osteotomie (m Achsenk) an d Fib
77.18.42↔	So Knochinzis oh Knochdurchtr an Metatars, Fremdkentf	77.37.29↔	Sonstige Knochendurchtrennung an der Fibula
77.18.43↔	S Knchnzs oh Knchdrchr an Mtrrs, Enl u Entf e Mdrträ	77.37.99↔	Sonst Knochendurchtrennung an Tibia und Fibula, sonst
77.18.44↔	Sonstige Knochinzis oh Knochdurchtr an Metatars, Drain	77.38.00↔	So Knochendurchtr an Tarsalia und Metatars, n.n.bez.
77.18.49↔	So Knochinzis oh Knochdurchtr an Metatars, so	77.38.10↔	(De-)Rotationsosteotomie an Tarsalia
77.18.99↔	So Knochinzis oh Knochdurchtr an Tarsal u Metatars, so	77.38.11↔	Kortikotomie bei Segmenttransport an Tarsalia
77.19.00↔	Knochinzis an and näher bez Kn, ohne Gschk, n.n.bez.	77.38.12↔	Kompl (mehrd) Osteotomie (m Achsenk) an Tarsalia
77.19.10↔	Knochinzis an Phalangen d Hand, Explor und Knochenbo	77.38.19↔	Sonstige Knochendurchtrennung an Tarsalia
77.19.11↔	Knocheninzision an Phalangen d Hand, Fremdkentf	77.38.29↔	Sonstige Knochendurchtrennung an Metatarsalia
77.19.12↔	Knochinzis an Phal d Hand, Einl und Entf e Medträ	77.38.99↔	So Knochendurchtr an Tarsalia und Metatars, so
77.19.13↔	Knocheninzision an Phalangen der Hand, Drainage	77.51↔	Plst Rk b Hlx vlg m Exstrskt, Wchtkrr u Ost a Os mtrrs I
77.19.19↔	Sonstige Knocheninzision an Phalangen der Hand	77.52↔	Plst Rk b Hlix vlg m Exstrskt, Weichtkrr u Arthrd
77.19.20↔	Knocheninzision an d Wirbelsäule, Explor und Knochenbo	77.53↔	Plst Rk b Hlix vlg m and Exstrskt u Weichtkrr
77.19.21↔	Knocheninzision an d Wirbelsäule, Fremdkentf	77.54↔	Resektion oder Korrekturosteotomie bei Digitus quintus varus
77.19.22↔	Knochinzis an d Wirbelsäule, Einl und Entf von Medtr	77.58↔	Sonstige Resektion, Arthrod und Plast Reko an Zehen
77.19.23↔	Knocheninzision an der Wirbelsäule, Drainage	77.59↔	Sonstige Exostosenresektion bei Hallux valgus
77.19.29↔	Sonstige Knocheninzision an der Wirbelsäule	77.65.00↔	Lok Resektion von Knochläs oder Gew a Fem, n.n.bez.
77.19.30↔	Knocheninzision a Beckenkkn, Explor und Knochenbohrung	77.65.20↔	Debridement am Femur
77.19.31↔	Knocheninzision am Beckenknochen, Fremdkörperentfernung	77.65.99↔	Lok Resektion von Knochläs oder Gew a Fem, sonstige
77.19.32↔	Knochinzis a Beckenkkn, Einl und Entf von Medtr	77.67.00↔	Lok Res von Knochläs o Gew an Tibia und Fib, n.n.bez.
77.19.33↔	Knocheninzision am Beckenknochen, Drainage	77.67.10↔	Lokale Resektion von Knochenläsion oder Gew an Tibia
77.19.39↔	Sonstige Knocheninzision am Beckenknochen	77.67.11↔	Lokale Resektion von Knochenläsion oder -gewebe an Fibula
77.19.40↔	Knochinzis an D Phal d Fusses, Explor und Knochenbo	77.67.20↔	Debridement an Tibia
77.19.41↔	Knocheninzision an D Phalangen d Fusses, Fremdkentf	77.67.21↔	Debridement an Fibula
77.19.42↔	Knochinzis an D Phal d Fusses, Einl und Entf e Medträ	77.67.99↔	Lok Res von Knochläs o Gew an Tibia und Fib, sonstige
77.19.43↔	Knocheninzision an den Phalangen des Fusses, Drainage	77.68.00↔	Lk Rs v Knchläs o Gw an Trsl u Mtrrs, n.n.bz.
77.19.49↔	Sonstige Knocheninzision an den Phalangen des Fusses	77.68.10↔	Lokale Resektion von Knochläs oder Gew an Tarsalia
77.19.90↔	Knochinzis an sonst näh bez Kn, Explor und Knochenbo	77.68.11↔	Lok Resektion von Knochenläsion o -gewebe an Metatarsalia
77.19.91↔	Knocheninzision an sonstigen näher bez Kn, Fremdkentf	77.68.20↔	Debridement an Tarsalia
77.19.92↔	Knochinzis an sonst näh bez Kn, Einl u Entf e Medträ	77.68.21↔	Debridement an Metatarsalia
77.19.93↔	Knocheninzision an sonstigen näher bez Knochen, Drain	77.68.99↔	Lok Res von Knochläs o Gew an Tarsal und Metatars, so
77.19.99↔	Knochinzis an and näher bez Kn, ohne Geschk, sonstige	77.85↔	Sonstige partielle Knochenresektion am Femur
77.25.00↔	Keilosteotomie am Femur, n.n.bez.	77.86↔	Sonstige partielle Knochenresektion aus der Patella
77.25.10↔	Keilosteotomie am Schenkelhals	77.87.00↔	Sonstige partielle Knochenresektion an Tibia und Fib, n.n.bez.
77.25.20↔	Keilosteotomie am sonstigen Femur	77.87.10↔	Sonstige partielle Knochenresektion an Tibia
77.25.99↔	Keilosteotomie am Femur, sonstige	77.87.11↔	Sonstige partielle Knochenresektion an Fibula
77.27.00↔	Keilosteotomie an Tibia und Fibula, n.n.bez.	77.87.99↔	Sonstige partielle Knochenresektion an Tibia und Fib, sonstige

77.88↔	Sonst partielle Knochenresektion an Tarsalia u Metatarsalia	78.29.11↔	Permanente Epiphyseodese an Phalangen der Hand
77.95↔	Totale Femur-Resektion	78.29.12↔	Therapeutische Epiphyseolyse an Phalangen der Hand
77.96↔	Totale Patella-Resektion	78.29.19↔	Sonstige Verkürzungsosteotomie an Phalangen der Hand
77.97.00↔	Totale Resektion von Tibia und Fibula, n.n.bez.	78.29.30↔	Temporäre Epiphyseodese am Becken
77.97.10↔	Totale Resektion von Tibia	78.29.31↔	Permanente Epiphyseodese am Becken
77.97.11↔	Totale Resektion von Fibula	78.29.32↔	Therapeutische Epiphyseolyse am Becken
77.97.99↔	Totale Resektion von Tibia und Fibula, sonstige	78.29.39↔	Sonstige Verkürzungsosteotomie am Becken
77.98.00↔	Totale Resektion von Tarsalia und Metatarsalia, n.n.bez.	78.29.40↔	Temporäre Epiphyseodese an Phalangen des Fußes
77.98.10↔	Totale Resektion von Tarsalia	78.29.41↔	Permanente Epiphyseodese an Phalangen des Fußes
77.98.11↔	Totale Resektion von Metatarsalia	78.29.42↔	Therapeutische Epiphyseolyse an Phalangen des Fußes
77.98.99↔	Totale Resektion von Tarsalia und Metatarsalia, sonst	78.29.49↔	Sonstige Verkürzungsosteotomie an Phalangen des Fußes
77.99.00↔	Tt Knchrskt an and näh bz Kn, auss Gschk, n.n.bz.	78.29.90↔	Temporäre Epiphyseodese an and nicht näher bez Knochen
77.99.10↔	Totale Knochenresektionen an Phalangen der Hand	78.29.91↔	Permanente Epiphysod an and nicht näher bez Knochen
77.99.20↔	Totale Resektion eines Wirbelkörpers	78.29.92↔	Therapeutische Epiphyseolyse an and nicht näher bez Kn
77.99.30↔	Totale Knochenresektionen am Becken	78.29.99↔	Verkürzungsosteotomie an and Ni näh bez Kn, sonstige
77.99.40↔	Totale Knochenresektionen an Phalangen des Fußes	78.35.00↔	Verlängerungsosteotomie am Femur, n.n.bez.
77.99.99↔	Totale Knochenresekt an and näh bez Kn, auss Geschk, so	78.35.10↔	Verlängerungsosteotomie am Schenkelhals
78.05.00↔	Knochen transplantation am Femur, n.n.bez.	78.35.19↔	Verlängerungsosteotomie an sonstigen Teilen des Femur
78.05.10↔	Knocht x a Fem, Gefgestielt mit mikrovaskulärer Anast	78.35.99↔	Verlängerungsosteotomie am Femur, sonstige
78.05.11↔	Knocht x a Fem, Gefgestielt, ohne mikrovaskuläre Anast	78.37↔	Verlängerungsosteotomie an Tibia und Fibula
78.05.12↔	Knochen transplantation am Femur, allogene	78.38.00↔	Verlängerungsosteotomie an Tarsalia u Metatarsalia, n.n.bez.
78.05.13↔	Knorpel-Knochen transplantation am Femur	78.38.10↔	Verlängerungsosteotomie am Calcaneus
78.05.19↔	S Knxt a Fm (zB Atg Spng, krtksp Spn, N Gfgstlt Tx)	78.38.19↔	Verlängerungsosteotomie an sonstigen Tarsalia
78.05.99↔	Knochen transplantation am Femur, sonstige	78.38.20↔	Verlängerungsosteotomie an Metatarsalia
78.07.00↔	Knochen transplantation an Tibia und Fibula, n.n.bez.	78.38.99↔	Verlängerungsosteotomie an Tarsalia und Metatarsalia, sonst
78.07.10↔	Knocht x an d Tibia, Gefgestielt m mikrovask Anast	78.45↔	Sonstige plastische Rekonstruktion am Femur
78.07.11↔	Knocht x an d Tibia, Gefgestielt ohne mikrovask Anast	78.47.00↔	Sonst plastische Rekonstruktion an Tibia u Fibula, n.n.bez.
78.07.12↔	Knochen transplantation an der Tibia, allogene	78.47.10↔	Sonstige plastische Rekonstruktion an Tibia
78.07.13↔	Knorpel-Knochen transplantation an der Tibia	78.47.20↔	Sonstige plastische Rekonstruktion an Fibula
78.07.19↔	So Knxt an d Tb (zB atg Spng, krtksp Spn, n gfgstlt Tx)	78.47.99↔	Sonst plastische Rekonstruktion an Tibia und Fibula, sonst
78.07.20↔	Knocht x an d Fib, gfgstielt m mikrovaskulärer Anast	78.48↔	Sonst plastische Rekonstruktion an Tarsalia und Metatarsalia
78.07.21↔	Knocht x an d Fib, gfgstielt ohne mikrovask Anast	78.49.00↔	So plast Reko an and näh bez Kn, auss Geschk, n.n.bez.
78.07.22↔	Knochen transplantation an der Fibula, allogene	78.49.10↔	Sonstige plast Reko an and näh bez Kn, n.n.bez.
78.07.23↔	Knorpel-Knochen transplantation an der Fibula	78.49.11↔	Sonst plastische Rekonstruktion an Phalangen der Hand
78.07.29↔	So Knxt an d Fb (zB atg Spng, krtksp Spn, n gfgstlt Tx)	78.49.12↔	Sonstige plastische Rekonstruktion am Becken
78.07.99↔	Knochen transplantation an Tibia und Fibula, sonstige	78.49.13↔	Sonst plastische Rekonstruktion an Phalangen des Fußes
78.21.00↔	Verkürzungsosteotomie an Skapula, Klavikula, n.n.bez.	78.49.19↔	Sonstige Plast Reko an and näh bez Kn, sonstige
78.21.10↔	Temporäre Epiphyseodese an Skapula und Klavikula	78.49.80↔	Knocht x u Verw v Knochenersmat an d Ws, n.n.bez.
78.21.11↔	Permanente Epiphyseodese an Skapula und Klavikula	78.49.81↔	Tx v Spng(spänn) o krtkspngösn Spänn (autgn) an d Ws
78.21.12↔	Therapeutische Epiphyseolyse an Skapula und Klavikula	78.49.82↔	Vrw v Kemt a d Ws au Klgfns m Hydrxlpsch, o Anr v KnWhz
78.21.99↔	Verkürzungsosteotomie an Skapula, Klavikula, sonstige	78.49.83↔	Vrw v Kemt a d Ws au Klgfns m Hydrxlpsch, m Anr v KnWhz
78.25.00↔	Verkürzungsosteotomie am Femur, n.n.bez.	78.49.84↔	Verw v keram Knochenersmat an d Ws, oh Anr v Knwachs
78.25.10↔	Temporäre Epiphyseodese am Schenkelhals	78.49.85↔	Verw v keram Knochenersmat an d Ws, m Anr v Knwachs
78.25.11↔	Permanente Epiphyseodese am Schenkelhals	78.49.89↔	Knocht x u Verw v Knochenersmat an d Wirbelsäule, so
78.25.12↔	Therapeutische Epiphyseolyse am Schenkelhals	78.49.99↔	So Plast Reko an and näh bez Kn, auss Gschk, so
78.25.19↔	Sonstige Verkürzungsosteotomie am Schenkelhals	78.55.00↔	Inn Knochfix ohne Reposition d Fx a Fem, n.n.bez.
78.25.20↔	Temporäre Epiphyseodese an sonstigen Teilen des Femur	78.55.10↔	Revision von Osteosynthesematerial (oh Matwechs) a Fem
78.25.21↔	Permanente Epiphyseodese an sonstigen Teilen des Femur	78.55.99↔	Inn Knochfix ohne Reposition d Fx a Fem, sonstige
78.25.22↔	Therapeutische Epiphyseolyse an sonstigen Teilen des Femur	78.56.00↔	Inn Knochfix oh Reposition d Fx an d Patella, n.n.bez.
78.25.99↔	Verkürzungsosteotomie am Femur, sonstige	78.56.10↔	Revision von Osteosynthmat (oh Matwechs) an d Patella
78.27.00↔	Verkürzungsosteotomie an Tibia und Fibula, n.n.bez.	78.56.99↔	Inn Knochfix oh Reposition d Fx an d Patella, sonstige
78.27.10↔	Temporäre Epiphyseodese an der Tibia	78.57.00↔	Inn Knochfix oh Rep d Fx an Tibia und Fib, n.n.bez.
78.27.11↔	Permanente Epiphyseodese an der Tibia	78.57.10↔	Revision von Osteosynthmat (oh Matwechs) an d Tibia
78.27.12↔	Therapeutische Epiphyseolyse an der Tibia	78.57.20↔	Revision von Osteosynthmat (oh Matwechs) an d Fib
78.27.19↔	Sonstige Verkürzungsosteotomie an der Tibia	78.57.99↔	Inn Knochfix oh Rep d Fx an Tibia und Fib, sonstige
78.27.20↔	Temporäre Epiphyseodese an der Fibula	78.58.00↔	Inn Knchfx oh Rp d Fx an Trsl u Mtrs, n.n.bz.
78.27.21↔	Permanente Epiphyseodese an der Fibula	78.58.10↔	Rev v Osteosynthmat (oh Matwechs) an Tarsal u Metatars
78.27.22↔	Therapeutische Epiphyseolyse an der Fibula	78.58.99↔	Inn Knochfix oh Rep d Fx an Tarsalia und Metatars, so
78.27.29↔	Sonstige Verkürzungsosteotomie an der Fibula	78.65.00↔	Knochenimplantatenfernung am Femur, n.n.bez.
78.27.99↔	Verkürzungsosteotomie an Tibia und Fibula, sonstige	78.65.01↔	KIE a Fm: Dt, id Dt, Sb, Zg/C, Pl, Wl/Knd, dy Kb, Mk, Ft ex, K
78.28.00↔	Verkürzungsosteotomie an Tarsalia und Metatarsalia, n.n.bez.	78.65.02↔	KIE a Fm (Schkh / prx / dst, a Sft): Mkn m Glp, Vng, TF
78.28.10↔	Temporäre Epiphyseodese an Tarsalia und Metatarsalia	78.65.03↔	Knimplentf a Fem (Schaff): Marknagel mit Gelkomp
78.28.11↔	Permanente Epiphyseodese an Tarsalia und Metatarsalia	78.65.04↔	Knmplntf a Fm (prx / Schft / dst, auss Schnklh): Rngf
78.28.12↔	Therapeutische Epiphyseolyse an Tarsalia und Metatarsalia	78.65.05↔	Knimplentf a Fem, Entf e Kn(teil)ersatzes a Fem
78.28.20↔	Sonstige Verkürzungsosteotomie am Calcaneus	78.65.08↔	Knimplentf a Fem: sonstiges Osteosynthesematerial
78.28.21↔	Sonstige Verkürzungsosteotomie an sonstigen Tarsalia	78.65.99↔	Knochenimplantatenfernung am Femur, sonstige
78.28.22↔	Sonstige Verkürzungsosteotomie an Metatarsalia	78.69.00↔	Knimplentf an and näher bez Kn, auss Gschk, n.n.bez.
78.28.99↔	Verkürzungsosteotomie an Tarsalia und Metatarsalia, sonst	78.69.21↔	KnImEm a B: Dt, Sb, Zg/C, Fxt ext, Rngf, (Blt)K
78.29.00↔	Verkürzungsosteotomie an and Ni näh bez Kn, n.n.bez.	78.69.22↔	Knochenimplantatenfernung am Becken: (winkelstabile) Platte
78.29.10↔	Temporäre Epiphyseodese an Phalangen der Hand	78.69.25↔	KnImEm an and näh bz Kn, au Gschk, Ef e Kn(tl)rstzs a B

78.69.28↔	Knimplentf a Be: sonstiges Osteosynthesematerial	79.36.14↔	Off Rep e Mehrfragmfx d prox Tibia m so inn Knochfix
78.69.31↔	KIE an Ts u Klin: (id) Dt, Sb, Zg/C, (wst) Pl, Ft ex, Rf, K	79.36.20↔	Off Rep e einf Tibiaschafffraktur m inn Knochfix
78.69.38↔	Knimplentf an Talus und Calcaneus: So Osteosynthmat	79.36.30↔	Off Rp e einf Fx d dst Tb m inn Knchfx d Mrkn o wnkst Pl
78.69.41↔	KIE an Phl d Fßs: (id) Dt, Sb, Zg/C, (wst) Pl, Ft ex, K	79.36.31↔	Off Rp e einf Fx d dstaeln Tb m inn Knchfx d so Pl
78.69.45↔	KnImEm an and näh bz Kn, au Gk, Ef e Kn(t)stz an Phl d Fs	79.36.32↔	Off Rep e einf Fx d dist Tibia m So inn Knochfix
78.69.48↔	Knimplentf an Phal d Fusses: sonstiges Osteosynthmat	79.36.40↔	Off Rep e Mehrfragmfx so Teile d Tibia m inn Knochfix
78.69.51↔	Knmplntf an and näh bz Kn: Drht, Zgg/Crcl, BlountKlm	79.36.50↔	Off Reposition e einf Fx d prox Fib m inn Knochfix
78.69.52↔	KIE a n bz Kn Sb, Pl, dy KSb, id Dt, Mn Gkp, Vg, TF, Fx ex	79.36.51↔	Off Reposition e Mehrfragmfx d prox Fib m inn Knochfix
78.69.53↔	Knimplentf an and näh bez Kn: Winkelplatte/Kondylenpl	79.36.60↔	Off Rp e einf Fblschfftrkr m inn Knchfx d Mrkn
78.69.55↔	KIE a and nä bz Kn, a Gk, Ef e Kn(t)stz an st nä bz Kn	79.36.61↔	Off Rep e einf Fibulaschafffraktur m so inn Knochfix
78.69.58↔	Knimplentf an and näh bez Kn: sonstiges Osteosynthmat	79.36.62↔	Off Rp e Mhrfrgmfx d Fblschfts m inn Knchfx d (wnkst) Pl
78.69.61↔	Entfernung von Osteosynthesematerial an Wirbelsäule	79.36.63↔	Off Rp e Mhrfrgmfx d Fblschfts m so inn Knchfx
78.69.65↔	KnImEm an and nä bz Kn, au Gschk, Ef e Kn(t)stz an d Ws	79.36.70↔	Off Rp e einf Fx d dst Fb m inn Knchfx d (Blount)Klm
78.69.71↔	Arthroskopische Entfernung von Osteosynthesematerial	79.36.71↔	Off Rep e einf Fx d dist Fib m inn Knochfix d Pl
78.69.99↔	Knimplentf an and näher bez Kn, auss Gschk, sonstige	79.36.72↔	Off Rep e einf Fx d dist Fib m sonstiger inn Knochfix
79.15.00↔	Geschl Reposition e Femurfx mit inn Knochfix, n.n.bez.	79.36.73↔	Off Reposition e Mehrfragmfx d dist Fib m inn Knochfix
79.15.10↔	Geschl Reposition e dist Femurfx mit inn Knochfix	79.36.99↔	Off Rep e Fx an Tibia und Fib m inn Knochfix, sonstige
79.15.20↔	Geschl Reposition e sonstigen Femurfx mit inn Knochfix	79.37.00↔	Off Rp e Fx an Trsl u Mttrs m inn Knchfx, n.n.bez.
79.15.99↔	Geschl Reposition e Femurfx mit inn Knochfix, sonstige	79.37.10↔	Off Rep e Fx an Kalkan und Talus m inn Knochfix d Pl
79.16.00↔	Geschl Rep e Fx an Tib u Fib m inn Knochfix, n.n.bez.	79.37.11↔	Off Rep e Fx an Kalkan und Talus m so inn Knochfix
79.16.10↔	Geschl Rep e prox Tibiafraktur m inn Knochfix d Markn	79.37.20↔	Off Rp e Mhrfrgmfx an snst Trsl m inn Knchfx d Pl
79.16.11↔	Gsch Rp e prox Tibfrk m inn Knchfx m miminv balass Tch	79.37.21↔	Off Rp e Mhrfrgmfx an snst Trsl m so inn Knchfx
79.16.29↔	Gschl Rp e dst Tibiafx m S inn Knfx (zB d Sb, Pl, Dt)	79.37.30↔	Off Rep e Mehrfragmfx an Metatars m inn Knochfix
79.16.30↔	Geschl Rep e sonst Tibiafraktur m inn Knochfix d Markn	79.37.40↔	Off Rp e einf Fx an snst Trsl u Mttrs m inn Knchfx
79.16.31↔	Gsch Rp e sons Tibfrk m inn Knchfx m miminv balass Tch	79.37.99↔	Off Rep e Fx an Tarsal und Metatars m inn Knochfix, so
79.16.39↔	Gschl Rp e snst Tibiafx m S inn Knfx (zB d Sb, Pl, Dt)	79.38↔	Off Rep einer Zehenfraktur m innerer Knochenfixation
79.16.40↔	Geschl Rep e dist Fibulafx m inn Knochfix d Markn	79.39.00↔	Off Rep e Fx and bez Kn m inn Knochfix, n.n.bez.
79.16.49↔	Gschl Rp e dst Fblfx m S inn Knfx (zB d Sb, Pl, Dt)	79.39.10↔	Off Rep e einf Fx von Klav und Skapula m inn Knochfix
79.16.50↔	Geschl Rep e sonstigen Fibulafx m inn Knochfix d Markn	79.39.11↔	Off Rep e Mehrfragmfx von Klav und Skap m inn Knochfix
79.16.59↔	Gschl Rp e snst Fblfx m S inn Knfx (zB d Sb, Pl, Dt)	79.39.20↔	Offene Reposition e Fx d Acetabulum mit inn Knochfix
79.16.99↔	Geschl Rep e Fx an Tibia und Fib m inn Knochfix, So	79.39.29↔	Off Rep e Fx sonstiger Teile d Beckens m inn Knochfix
79.17.00↔	Gschl Rp e Fx an Trsl u Mttrs m inn Knchfx, n.n.bz.	79.39.40↔	Offene Reposition e Fx d Patella mit inn Knochfix
79.17.10↔	Geschl Rep e Fx d Kalkan m inn Knochfix d winkst Pl	79.39.99↔	Off Rep e Fx and bez Kn m inn Knochfix, sonstige
79.17.11↔	Gsch Rp e Frk d Kalk m inn Knchfx m miminv balass Tch	79.45↔	Geschlossene Reposition einer Epiphysendiastase des Femur
79.17.19↔	Gschl Rp e Fx d Klkn m so inn Knfx (zB d Sb, Pl, Dt)	79.46↔	Geschl Reposition e Epiphysdiast an Tibia und Fib
79.17.29↔	Gschl Rp e Fx an st Trl u Mttrs m in Knfx (zB d Sb, Pl, Dt)	79.55↔	Offene Reposition einer Epiphysendiastase am Femur
79.17.99↔	Gschl Rp e Fx an Trsl u Mttrs m inn Knchfx, so	79.56.00↔	Off Rep e Epiphysdiast an Tibia und Fib, n.n.bez.
79.18↔	Geschl Reposition e Zehenfraktur mit inn Knochfix	79.56.10↔	Offene Reposition e Epiphysdiast an d proximalen Tibia
79.25↔	Off Rep einer Femurfraktur ohne innere Knochenfixation	79.56.11↔	Off Reposition e Epiphysendiastase an der distale Tibia
79.26.00↔	Off Rep e Fx an Tib und Fib oh Inn Knochfix, n.n.bez.	79.56.20↔	Offene Reposition e Epiphysdiast an d proximalen Fib
79.26.10↔	Off Reposition e prox Tibiafraktur oh Inn Knochfix	79.56.21↔	Off Rep einer Epiphysendiastase an der distalen Fibula
79.26.11↔	Off Reposition e Tibiaschafffraktur ohne Inn Knochfix	79.56.99↔	Off Rep e Epiphysdiast an Tibia und Fib, sonstige
79.26.12↔	Off Reposition e dist Tibiafraktur ohne Inn Knochfix	79.59.00↔	Off Reposition e Epiphysdiast an and bez Kn, n.n.bez.
79.26.20↔	Off Reposition e proximalen Fibulafx ohne Inn Knochfix	79.59.10↔	Offene Reposition einer Epiphysendiastase an der Patella
79.26.21↔	Off Reposition e Fibulaschafffraktur ohne Inn Knochfix	79.59.99↔	Off Reposition e Epiphysdiast an and bez Kn, sonstige
79.26.22↔	Offene Reposition e dist Fibulafx ohne Inn Knochfix	79.65↔	Débridement einer offenen Femurfraktur
79.26.99↔	Off Rep e Fx an Tibia und Fib oh Inn Knochfix, so	79.66↔	Débridement einer offenen Fraktur an Tibia und Fibula
79.27.00↔	Off Rp e Fx an Trsl u Mttrs oh Inn Knchfx, n.n.bz.	79.67↔	Débridement e offenen Fraktur an Tarsalia u Metatarsalia
79.27.10↔	Off Rep e Talus und Kalkaneusfraktur oh Inn Knochfix	79.68↔	Débridement einer offenen Zehenfraktur
79.27.11↔	Off Rep e einf Fx So Tarsal u Metatars oh Inn Knochfix	79.85↔	Offene Reposition einer Luxation der Hüfte
79.27.12↔	Off Rp e Mhrfrgmfx S Trsl u Mttrs oh Inn Knchfx	79.86.00↔	Offene Reposition einer Luxation des Knies, n.n.bez.
79.27.99↔	Off Rep e Fx an Tarsal u Metatars oh Inn Knochfix, so	79.86.10↔	Off Reposition e Lux d proximalen Tibiofibulargelenks
79.28↔	Off Rep einer Zehenfraktur ohne innere Knochenfixation	79.86.19↔	Offene Reposition einer Luxation des Kniegelenks
79.29.00↔	Off Rep e Fx and bez Kn oh Inn Knochfix, n.n.bez.	79.86.99↔	Offene Reposition einer Luxation des Knies, sonstige
79.29.10↔	Off Rep e einf Fx d Klav und Skapula oh Inn Knochfix	79.87.00↔	Off Reposition e Luxation des Sprunggelenkes, n.n.bez.
79.29.11↔	Off Rep e Mehrfragmfx d Klav und Skap oh Inn Knochfix	79.87.10↔	Offene Reposition einer Luxation des oberen Sprunggelenkes
79.29.20↔	Offene Reposition e Fx d Beckens ohne Inn Knochfix	79.87.20↔	Offene Reposition einer Luxation des unteren Sprunggelenkes
79.29.30↔	Offene Reposition e Fx d Patella ohne Inn Knochfix	79.87.99↔	Offene Reposition einer Luxation des Sprunggelenkes, sonst
79.29.99↔	Off Rep e Fx and bez Kn oh Inn Knochfix, sonstige	79.88.00↔	Off Reposition e Luxation von Fuss u Zehen, n.n.bez.
79.35.00↔	Offene Reposition e Femurfx mit inn Knochfix, n.n.bez.	79.88.10↔	Offene Reposition einer Luxation eines Zehengelenkes
79.35.10↔	Offene Reposition e Hüftkopffraktur mit inn Knochfix	79.88.20↔	Offene Reposition e Lux e Metatarsophalangealgelenkes
79.35.11↔	Off Rep e Schfx und prox Femurfx m inn Knochfix	79.88.99↔	Offene Reposition einer Luxation von Fuss und Zehen, sonst
79.35.12↔	Offene Reposition e Femurschafffraktur m inn Knochfix	79.89.00↔	Offene Reposition e Luxation an and bez Lok, n.n.bez.
79.35.13↔	Offene Reposition e dist Femurfx mit inn Knochfix	79.89.10↔	Off Reposition e Luxation des Sternoklavikulargelenkes
79.35.99↔	Offene Reposition e Femurfx mit inn Knochfix, sonstige	79.89.20↔	Offene Reposition einer Luxation der Iliosakralgelenkes
79.36.00↔	Off Rep e Fx an Tibia und Fib m inn Knochfix, n.n.bez.	79.89.30↔	Offene Reposition einer Luxation der Symphyse
79.36.10↔	Off Rp e einf Fx prx Tb m inn Knchfx d (Blount)Klm o int Drht	79.89.99↔	Offene Reposition e Luxation an and bez Lok, sonstige
79.36.11↔	Off Rep e einf Fx d prox Tib m inn Knochfix d Schraube	79.95↔	Nicht näher bezeichnete Operation an Verletzung des Femur
79.36.12↔	Off Rep e einf Fx d prox Tibia m so inn Knochfix	79.96.00↔	Ni näh bez Op an Verletzung von Tib und Fib, n.n.bez.
79.36.13↔	Off Rp e Mhrfrgmfx d prx Tb m inn Knchfx d (Blount)Klm	79.96.10↔	Nicht näher bezeichnete Operation an Verletzung der Tibia

79.96.20↔	Nicht näher bezeichnete Operation an Verletzung der Fibula	80.36.00↔	Gelenkbiopsie am Knie, n.n.bez.
79.96.99↔	Ni näh bez Op an Verletzung von Tibia und Fib, so	80.36.10↔	Perkutane (Nadel-) Biopsie am Knie
79.97↔	Ni näh bez Op an Verletzung von Tarsalia und Metatars	80.36.20↔	Arthroskopische Gelenkbiopsie am Knie
79.98↔	Nicht näher bezeichnete Operation an Verletzung der Zehkn	80.36.30↔	Gelenkbiopsie am Knie, Offene Gelenkbiopsie am Knie
79.99.00↔	Nicht näher bez Operation an e and bez Kn, n.n.bez.	80.36.99↔	Gelenkbiopsie am Knie, sonstige
79.99.10↔	Nicht näher bezeichnete Operation an Klavikula und Skapula	80.37.00↔	Gelenkbiopsie am Sprunggelenk, n.n.bez.
79.99.20↔	Nicht näher bezeichnete Operation an der Wirbelsäule	80.37.10↔	Perkutane (Nadel-) Biopsie am Sprunggelenk
79.99.30↔	Nicht näher bezeichnete Operation an der Patella	80.37.20↔	Arthroskopische Gelenkbiopsie am Sprunggelenk
79.99.40↔	Nicht näher bezeichnete Operation am Becken	80.37.30↔	Offene Gelenkbiopsie am Sprunggelenk
79.99.99↔	Nicht näher bez Operation an e and bez Kn, sonstige	80.37.99↔	Gelenkbiopsie am Sprunggelenk, sonstige
80.05.00↔	Arthrotomie zur Prothesenentfernung der Hüfte, n.n.bez.	80.45↔	Durchtr von Gelkaps, Ligament oder Knorpel an d Hüfte
80.05.10↔	Arthrot zur Prothentf d Hüfte, Entf e Femurkopfkappe	80.46.00↔	Durchtr von Gelkaps, Lig oder Knorp a Knie, n.n.bez.
80.05.11↔	Arthrt z Prthntf d Hüft, Entf e Glnkpfnnprths	80.46.10↔	Durchtr von Gelkaps, Ligament oder Knorpel a Kniegengel
80.05.12↔	Arthrt z Prthntf d Hüft, Entf e Glnfnstusch u GlschnPfn	80.46.20↔	Durchtr von Gelkaps, Lig o Knorp a prox Tibiofibgel
80.05.13↔	Arthrt z Prthntf d Hüft, Entf e Fmrkprt, Duokpfrth o Tp	80.46.99↔	Durchtr von Gelkaps, Lig oder Knorp a Knie, sonstige
80.05.14↔	Arthrt z Prthntf d Hüft, Entf e snst Endprth d Hüft	80.47.00↔	Durchtr von Gelkaps, Lig o Knorp a Sg, n.n.bez.
80.05.99↔	Arthrotomie zur Prothesenentfernung der Hüfte, sonstige	80.47.10↔	Durchtr von Gelkaps, Lig o Knorp a oberen Sprunggelenk
80.06↔	Arthrotomie zur Prothesenentfernung am Knie	80.47.20↔	Durchtr von Gelkaps, Lig o Knorp a unteren Sg
80.15.00↔	Sonstige Arthrotomie der Hüfte, n.n.bez.	80.47.99↔	Durchtr von Gelkaps, Lig o Knorp a Sg, sonstige
80.15.10↔	Arthr Arthrot der Hüfte, Gelenkspülung mit Drainage	80.48.00↔	Durchtr v Gelkaps, Lig o Knorp an Fuss u Zeh, n.n.bez.
80.15.11↔	Arthr Arthrot d Hüfte, Entfernung freier Gelenkkörper	80.48.10↔	Durchtr von Gelkaps, Lig oder Knorp a Metatarsgel
80.15.12↔	Arthr Arthrot d Hüfte, Einl oder Entf e Medträg	80.48.20↔	Durchtr von Gelkaps, Lig oder Knorp an e Zehengelenk
80.15.20↔	Arthrotomie der Hüfte, Gelenkspülung mit Drainage	80.48.99↔	Durchtr von Gelkaps, Lig o Knorp an Fuss und Zehen, so
80.15.21↔	Arthrotomie der Hüfte, Entfernung freier Gelenkkörper	80.6x.00↔	Meniskektomie am Knie, n.n.bez.
80.15.99↔	Sonstige Arthrotomie der Hüfte, sonstige	80.6x.10↔	Meniskektomie am Knie, arthroskopisch, partiell
80.16.00↔	Sonstige Arthrotomie des Knies, n.n.bez.	80.6x.11↔	Meniskektomie am Knie, arthroskopisch, total
80.16.10↔	Arthr Arthrot d Kniegelenkes, Gelenkspülung mit Drain	80.6x.20↔	Meniskektomie am Knie, offen chirurgisch, partiell
80.16.11↔	Arthr Arthrot d Kniegelenkes, Entf freier Gelenkkörper	80.6x.21↔	Meniskektomie am Knie, offen chirurgisch, total
80.16.12↔	Arthr Arthrot d Kniegengel, Einl oder Entf e Medträg	80.6x.99↔	Meniskektomie am Knie, sonstige
80.16.20↔	Arthrot des Kniegelenkes, Gelenkspülung mit Drainage	80.76.00↔	Synovektomie am Knie, n.n.bez.
80.16.21↔	S Arthrt d Knies, Arthrt d Kniegl, Entf freier Gikörp	80.76.10↔	Arthroskopische Synovektomie am Kniegelenk
80.16.99↔	Sonstige Arthrotomie des Knies, sonstige	80.76.11↔	Arthr Synovektomie a proximalen Tibiofibulargelenk
80.17.00↔	Sonstige Arthrotomie des Sprunggelenkes, n.n.bez.	80.76.20↔	Offene Synovektomie am Kniegelenk
80.17.10↔	Arthr Arthrot d oberen Sprunggelenkes, Gelsp mit Drain	80.76.21↔	Offene Synovektomie am proximalen Tibiofibulargelenk
80.17.11↔	Arthr Arthrot d ob Sprunggelenkes, Entf freier Gelnkörp	80.76.99↔	Synovektomie am Knie, sonstige
80.17.12↔	Arthr Arthrot d ob Sg, Einl o Entf e Medträg	80.77.00↔	Synovektomie am Sprunggelenk, n.n.bez.
80.17.20↔	Arthrot d oberen Sprunggelenkes, Gelsp mit Drain	80.77.10↔	Arthroskopische Synovektomie am oberen Sprunggelenk
80.17.21↔	Arthrot d oberen Sprunggelenkes, Entf freier Gelnkörp	80.77.11↔	Arthroskopische Synovektomie am unteren Sprunggelenk
80.17.29↔	Sonstige Arthrotomie des oberen Sprunggelenkes	80.77.20↔	Offene Synovektomie am oberen Sprunggelenk
80.17.30↔	Arthr Arthrot d unteren Sprunggelenkes, Gelsp m Drain	80.77.21↔	Offene Synovektomie am unteren Sprunggelenk
80.17.31↔	Arthr Arthrot d unteren Sg, Entf freier Gelnkörp	80.77.99↔	Synovektomie am Sprunggelenk, sonstige
80.17.32↔	Arthr Arthrot d unteren Sg, Einl o Entf e Medträg	80.78.00↔	Synovektomie an Fuss und Zehen, n.n.bez.
80.17.40↔	Arthrot d unteren Sprunggelenkes, Gelsp und Drain	80.78.10↔	Arthroskopische Synovektomie am Tarsometatarsalgelenk
80.17.41↔	Arthrot d unteren Sprunggelenkes, Entf freier Gelnkörp	80.78.11↔	Arthr Synovektomie a Metatarsophalangealgelenk
80.17.49↔	Sonstige Arthrotomie des unteren Sprunggelenkes	80.78.19↔	Sonstige arthroskopische Synovektomie an Fuss und Zehen
80.17.99↔	Sonstige Arthrotomie des Sprunggelenkes, sonstige	80.78.20↔	Offene Synovektomie am Tarsometatarsalgelenk
80.18.00↔	Sonstige Arthrotomie von Fuss und Zehen, n.n.bez.	80.78.21↔	Offene Synovektomie am Metatarsophalangealgelenk
80.18.10↔	Arthr Arthrot von Fuss und Zehen, Gelsp mit Drain	80.78.29↔	Sonstige offene Synovektomie an Fuss und Zehen
80.18.11↔	Arthr Arthrot von Fuss und Zehen, Entf freier Gelnkörp	80.78.99↔	Synovektomie an Fuss und Zehen, sonstige
80.18.12↔	Arthr Arthrot von Fuss u Zehen, Einl o Entf e Medträg	80.85.00↔	Sonstige Lok Exz o Destr e Gelläs an d Hüfte, n.n.bez.
80.18.20↔	Arthrot von Fuss und Zehen, Gelenkspülung mit Drainage	80.85.10↔	Arthr lokale Exz oder Destr e Gelenkkläsion an d Hüfte
80.18.21↔	Arthrot von Fuss und Zehen, Entf freier Gelenkkörper	80.85.11↔	Débridement am Hüftgelenk
80.18.99↔	Sonstige Arthrotomie von Fuss und Zehen, sonstige	80.85.12↔	Zystenexstirpation am Hüftgelenk
80.25.00↔	Arthroskopie der Hüfte, n.n.bez.	80.85.99↔	Sonstige Lok Exz o Destr e Gelläs an d Hüfte, sonstige
80.25.10↔	Diagnostische Arthroskopie der Hüfte	80.86.00↔	Sonstige Lok Exz oder Destr e Gelläs a Knie, n.n.bez.
80.25.20↔	Arthr assist Versorgung einer Fraktur a Hüftgelenk	80.86.10↔	Arthr lokale Exzision oder Destruktion a Kniegelenk
80.25.99↔	Arthroskopie der Hüfte, sonstige	80.86.11↔	Débridement am Kniegelenk
80.26.00↔	Arthroskopie des Knies, n.n.bez.	80.86.12↔	Zystenexstirpation am Kniegelenk
80.26.10↔	Diagnostische Arthroskopie des Knies	80.86.13↔	Exzision eines Meniskusganglions am Kniegelenk
80.26.20↔	Arthr assist Versorgung einer Fraktur a Kniegelenk	80.86.99↔	Sonstige Lok Exz oder Destr e Gelläs a Knie, sonstige
80.26.99↔	Arthroskopie des Knies, sonstige	80.87.00↔	Sonstige Lok Exz o Destr e Gelläs a Sg, n.n.bez.
80.27.00↔	Arthroskopie des Sprunggelenkes, n.n.bez.	80.87.10↔	Arthr Lok Exz o Destr e Gelläs a oberen Sprunggelenk
80.27.10↔	Diagnostische Arthroskopie des Sprunggelenkes	80.87.11↔	Débridement am oberen Sprunggelenk
80.27.20↔	Arthr assist Versorgung einer Fraktur a Sprunggelenk	80.87.12↔	Zystenexstirpation am oberen Sprunggelenk
80.27.99↔	Arthroskopie des Sprunggelenkes, sonstige	80.87.19↔	Sonstige Lok Exz o Destr e Gelläs a ob Sprunggelenk
80.35.00↔	Gelenkbiopsie an der Hüfte, n.n.bez.	80.87.20↔	Arthr Lok Exz o Destr e Gelläs a unteren Sprunggelenk
80.35.10↔	Perkutane (Nadel-) Biopsie an der Hüfte	80.87.21↔	Débridement am unteren Sprunggelenk
80.35.20↔	Arthroskopische Gelenkbiopsie an der Hüfte	80.87.22↔	Zystenexstirpation am unteren Sprunggelenk
80.35.30↔	Offene Gelenkbiopsie an der Hüfte	80.87.29↔	Sonstige Lok Exz o Destr e Gelläs a unteren Sg
80.35.99↔	Gelenkbiopsie an der Hüfte, sonstige	80.87.99↔	Sonstige Lok Exz o Destr e Gelläs a Sg, sonstige

80.88.00↔	So Lok Exz o Destr e Gelläs an Fuss u Zehen, n.n.bez.	81.47.22↔	Knorpelglättung am Kniegelenk, arthroskopisch
80.88.10↔	Arthr lokale Exz oder Destr e Gelläs an Fuss und Zehen	81.47.23↔	Subchondrale Knochenöffnung am Kniegelenk
80.88.20↔	Débridement am Metatarsophalangealgelenk	81.47.24↔	Subchondrale Knochenöffnung a Kniegelenk, arthr
80.88.21↔	Zystenexstirpation am Metatarsophalangealgelenk	81.47.25↔	Subch Knocheröff a Kniegel m Einbr e azell Impl, arthr
80.88.29↔	Sonstige Lok Exz oder Destr a Metatarsgel	81.47.26↔	Implnt e patientnndvduelln mtllschn Knrplrstz a Kniegl
80.88.30↔	Débridement an Zehengelenken	81.47.27↔	Resektionsarthroplastik am Kniegelenk
80.88.40↔	Débridement an sonstigen Fussgelenken	81.47.30↔	Sonstige Refixation und Naht a Kapselbapp d Kniegel
80.88.50↔	Zystenexstirpation an sonstigen Gel von Fuss und Zehen	81.47.31↔	Sonstige Bandplastik am Kniegelenk, offen chirurgisch
80.88.59↔	So Lok Exz o Destr an sonstigen Gel von Fuss und Zehen	81.47.40↔	Sonstige Reko a Kniegel, Patel und ihr Halteapp
80.88.99↔	So Lok Exz o Destr e Gelläs an Fuss und Zehen, so	81.47.90↔	Sonstige Rekonstruktion am Kniegelenk, arthroskopisch
81.11↔	Arthrodese am Sprunggelenk	81.47.99↔	Sonstige Rekonstruktion am Kniegelenk, sonstige
81.12.00↔	Arthrodese Double, n.n.bez.	81.49.00↔	Sonstige Rekonstruktion am Sprunggelenk, n.n.bez.
81.12.10↔	Arthrodese oberes Sprunggelenk mit unterem Sprunggelenk	81.49.10↔	Refixation e osteoch Fragm, Ob Sprunggelenk, arthr
81.12.11↔	Arthrod Ob Sg m unterem Sg und Chopartgelenk	81.49.11↔	Ref e osteoch Fragm, Ob Sprunggelenk, offen chir
81.12.12↔	Arthrod unteres Sprunggelenk, 2 Sprunggelenkskammern	81.49.12↔	Ref e osteoch Fragm, Unteres Sprunggelenk, arthr
81.12.13↔	Arthrod unteres Sprunggelenk, 3 Sprunggelenkskammern	81.49.13↔	Ref e osteoch Fragm, Unteres Sprunggelenk, offen chir
81.12.99↔	Arthrodese Double, sonstige	81.49.14↔	Subchondrale Spongiosaplastik, Ob Sprunggelenk, arthr
81.13↔	Subtalare Arthrodese	81.49.15↔	Subchondrale Spongiosaplastik, Ob Sg, offen chir
81.14↔	Mediotarsale Arthrodese	81.49.16↔	Subchondrale Spongiosaplastik, Unteres Sg, arthr
81.15↔	Tarsometatarsale Arthrodese	81.49.17↔	Subchondrale Spongiosaplastik, Unteres Sg, offen chir
81.16↔	Metatarsophalangeale Arthrodese	81.49.18↔	Knorpeltx u Implant v ivit herg Gewkult, Ob Sg, arthr
81.17↔	Sonstige Arthrodese am Fuss	81.49.19↔	Knrpltx u Implnt v ivt hrg Gwklt, Ob Sg, ofn chr
81.18↔	Arthrorise am subtalaren Gelenk	81.49.20↔	Knorpeltx u Implant v ivit herg Gewkult, Unt Sg, arthr
81.21↔	Hüft-Arthrodese	81.49.21↔	Knrpltx u Implnt v ivt hrg Gwklt, Unt Sg, ofn chr
81.22↔	Knie-Arthrodese	81.49.22↔	Knorpelglättung, Oberes Sprunggelenk, arthroskopisch
81.40.00↔	Rekonstruktion am Hüftgelenk, n.n.bez.	81.49.23↔	Knorpelglättung, Oberes Sprunggelenk, offen chirurgisch
81.40.10↔	Refixation e osteochondralen Fragm a Hüftgelenk, arthr	81.49.24↔	Knorpelglättung, Unteres Sprunggelenk, arthroskopisch
81.40.11↔	Refixation e osteoch Fragm a Hüftgel, offen chir	81.49.25↔	Knorpelglättung, Unteres Sprunggelenk, offen chir
81.40.12↔	Subchondrale Spongiosaplastik a Hüftgelenk, arthr	81.49.26↔	Subchondrale Knocheröff, Oberes Sprunggelenk, arthr
81.40.13↔	Subchondrale Spongiosaplastik a Hüftgelenk, offen chir	81.49.27↔	Subchondrale Knocheröff, Ob Sprunggelenk, offen chir
81.40.14↔	Knrpltx u Implnt v ivt hrg Gwklt a Hüftgl, arthr	81.49.28↔	Subchondrale Knocheröff, Unteres Sprunggelenk, arthr
81.40.15↔	Knrpltx u Implnt v ivt hrg Gwklt a Hüftgl, ofn chr	81.49.29↔	Subchondrale Knocheröff, Unteres Sg, offen chir
81.40.16↔	Knorpelglättung am Hüftgelenk, arthroskopisch	81.49.30↔	Subch Knocheröff m Einbr e azell Impl, Ob Sg, arthr
81.40.17↔	Knorpelglättung am Hüftgelenk, offen chirurgisch	81.49.31↔	Subch Knocheröff m Einbr e azell Impl, Unt Sg, arthr
81.40.18↔	Subchondrale Knochenöffnung a Hüftgelenk, arthr	81.49.32↔	Resektionsarthroplastik am Sprunggelenk
81.40.19↔	Subchondrale Knochenöffnung a Hüftgelenk, offen chir	81.49.33↔	Refixation und Plast a Kapselbapp d ob Sprunggelenkes
81.40.20↔	Subch Knocheröff a Hüftgel m Einbr e azell Impl, arthr	81.49.99↔	Sonstige Rekonstruktion am Sprunggelenk, sonstige
81.40.30↔	Arthropl a Hüftgel m Osteot d Beckens, sonstige Osteot	81.51.00↔	Totalendoprothese des Hüftgelenks, n.n.bez.
81.40.31↔	Arthropl a Hüftgl m Osteot d Bckns, Trplsteotmie	81.51.10↔	Totalendoprothese des Hüftgelenks, Sonderprothese
81.40.32↔	Pfannendachplastik am Hüftgelenk	81.51.99↔	Totalendoprothese des Hüftgelenks, sonstige
81.40.33↔	Girdlestone-Resektion am Hüftgelenk, primär	81.52.00↔	Partielle Hüftarthroplastik am Sprunggelenk
81.40.99↔	Rekonstruktion am Hüftgelenk, sonstige	81.52.10↔	Partielle Hüftarthpl, Femurkprot und Duokopfproth
81.42↔	Five in one Rekonstruktion am Kniegelenk	81.52.11↔	Part Hüftarthpl, Gelpfannstüs und GelschnPfanne
81.43↔	Rekonstruktion am Kniegelenk nach unhappy triad	81.52.99↔	Partielle Hüftarthroplastik, sonstige
81.44.00↔	Stabilisierung der Patella, n.n.bez.	81.53.00↔	Revision einer Hüftendoprothese, n.n.bez.
81.44.10↔	Stabilisierung der Patella, Retinakulumspaltung, lateral	81.53.10↔	Revision einer Hüftendoprothese, ohne Wechsel
81.44.11↔	Stb d Ptl, Rtrnkmsplntg, ltrl m Züglngsprtion	81.53.11↔	Rv e Obrflrsprt a Hüftgl u Neuimpl e Hüftndprth
81.44.12↔	Stab d Patel, Verlagerung d Patellarsehnenansatzes	81.53.12↔	Revision e Duokopfproth und Neuimpl e Hüftendoproth
81.44.13↔	Stb d Ptl, Vrlg d Ptlrshnnstz m Knchspn	81.53.13↔	Rev e sonst Hüftendoproth und Neuimpl e Hüftendoproth
81.44.99↔	Stabilisierung der Patella, sonstige	81.53.99↔	Revision einer Hüftendoprothese, sonstige
81.45.00↔	Sonstige Rekonstruktion an den Kreuzbändern, n.n.bez.	81.54.00↔	Totalendoprothese des Kniegelenks, n.n.bez.
81.45.19↔	Sonstige Rekonstruktion an den Kreuzbändern, arthr	81.54.10↔	Unikondyläre Schlittenprothese des Kniegelenkes
81.45.20↔	Reko d vorderen Kreuzb m aut Patsehne, offen chir	81.54.11↔	Bikondyläre Oberflächenersatzprothese des Kniegelenkes
81.45.21↔	Reko d hint Kreuzb m aut Patsehne, offen chir	81.54.12↔	Scharnierendoprothese des Kniegelenkes
81.45.29↔	Sonstige Rekonstruktion an D Kreuzbändern, offen chir	81.54.13↔	Patellaersatz des Kniegelenkes
81.45.99↔	Sonstige Rekonstruktion an den Kreuzbändern, sonstige	81.54.14↔	Sonderprothese des Kniegelenkes
81.46↔	Sonstige Rekonstruktion am Kollateralband	81.54.99↔	Totalendoprothese des Kniegelenks, sonstige
81.47.00↔	Sonstige Rekonstruktion am Kniegelenk, n.n.bez.	81.55.00↔	Revision einer Knieprothese, n.n.bez.
81.47.10↔	Refixation e osteochondralen Fragmentes a Kniegelenk	81.55.10↔	Revision einer Knieprothese, ohne Wechsel
81.47.11↔	Refixation e osteochondralen Fragm a Kniegelenk, arthr	81.55.11↔	Revision e Knieprothese und Wechsel e Patellaersatzes
81.47.12↔	Subchondrale Spongiosaplastik am Kniegelenk	81.55.12↔	Revision e Knieproth und Neuimpl e Knieendoprothese
81.47.13↔	Subchondrale Spongiosaplastik a Kniegelenk, arthr	81.55.99↔	Revision einer Knieprothese, sonstige
81.47.14↔	Meniskusrefixation	81.56↔	Totalprothese des oberen Sprunggelenks
81.47.15↔	Meniskusrefixation, arthroskopisch	81.57.00↔	Gelenkersatz an Fuss und Zehen, n.n.bez.
81.47.16↔	Meiniskustransplantation	81.57.10↔	Gelenkersatz an Fuss und Zehen, Fußwurzelendoprothese
81.47.17↔	Knorpeltx u Implant von ivitro herg Gewkult a Kniegel	81.57.11↔	Gelenkersatz an Fuss und Zehen, Vorfuß- o Zehenendoproth
81.47.18↔	Knrpltx u Implnt v ivt hrg Gwklt a Kniegl, arthr	81.57.99↔	Gelenkersatz an Fuss und Zehen, sonstige
81.47.19↔	Knöcherne Refixation eines Kreuzbandes, offen chir	81.59.00↔	Revision des Gelenkersatzes der unteren Extremitäten, nnbez
81.47.20↔	Knöcherne Refixation eines Kreuzbandes, arthroskopisch	81.59.10↔	Revision d Gellers d unteren Extrem, ohne Wechsel
81.47.21↔	Knorpelglättung am Kniegelenk	81.59.11↔	Revision und Wechsel einer Sprunggelenkendoprothese

81.59.12↔	Revision und Wechsel einer Fusswurzelendoprothese	84.16↔	Knie-Exartikulation
81.59.13↔	Revision und Wechsel e Vorfussoder Zehenendoprothese	84.17↔	Oberschenkel-Amputation
81.59.99↔	Revision des Gelenkersatzes der unteren Extremitäten, sonst	84.18↔	Hüft-Exartikulation
81.94↔	Naht an Kapsel oder Ligament von Sprunggelenk oder Fuss	84.19↔	Abdominopelvine Amputation
81.95.00↔	Nht an Kaps o Lig d übrigen unteren Extrem, n.n.bez.	84.25↔	Zehen-Replantation
81.95.10↔	Nht Kps o Lg d übrgn unt Extrm, Nht d vrd Kreuzb, arthr	84.26↔	Fuss-Replantation
81.95.11↔	Nht Kps o Lg d üb unt Extrm, Nht d vrd Kreuzb, offn chr	84.27.00↔	Replantation von Unterschenkel oder Sprunggelenk, n.n.bez.
81.95.12↔	Nht Kps o Lg d übrgn unt Extrm, Nht d hnt Kreuzb, arthr	84.27.10↔	Replantation vom Unterschenkel im Kniebereich
81.95.13↔	Nht Kps o Lg d üb unt Extrm, Nht d hnt Kreuzb, offn chr	84.27.99↔	Replantation von Unterschenkel oder Sprunggelenk, sonst
81.95.14↔	Nht Kps o Lg d üb unt Extrm, Nht md Kpslb Ingr a Mnsks, arthr	84.28↔	Oberschenkel-Replantation
81.95.15↔	Nht Kps o Lg d üb unt Extrm, Nht md Kpslb Ingr a Mnsks, offchr	84.29.00↔	Sonstige Replantation, n.n.bez.
81.95.16↔	Nht Kps o Lg d übrgn unt Extrm, Nht d lt Kpslbp, arthr	84.29.10↔	Sonstige Replantation, Obere Extremität
81.95.17↔	Nht Kps o Lg d üb unt Extrm, Nht d lt Kpslbp, offn chr	84.29.20↔	Sonstige Replantation, Untere Extremität
81.95.18↔	Nht Kps o Lg d üb unt Extrm, Nht d drs Kpslbp, offn chr	84.29.99↔	Sonstige Replantation, sonstige
81.95.99↔	Nht an Kaps o Lig d übrigen unteren Extrem, sonstige	84.55.00↔	Einsetzen von Knochenersatzmaterial, n.n.bez.
83.14.00↔	Fasziotomie oder Aponeurotomie, n.n.bez.	84.55.10↔	Einsetz von Knochenersmat, Skap, Klav, Rip und Sternum
83.14.10↔	Fasziotomie oder Aponeurotomie, Kopf und Hals	84.55.11↔	Einsetzen von Knochenersatzmaterial, Humerus
83.14.11↔	Fasziotomie oder Aponeurotomie, Schulter und Axilla	84.55.12↔	Einsetzen von Knochenersatzmaterial, Radius und Ulna
83.14.12↔	Fasziotomie oder Aponeurotomie, Oberarm und Ellenbogen	84.55.13↔	Eins von Knersatzmaterial, Karpalia und Metakarpalia
83.14.13↔	Fasziotomie oder Aponeurotomie, Unterarm	84.55.14↔	Einsetzen von Knochenersatzmaterial, Phalangen der Hand
83.14.14↔	Fasziotomie o Aponeurotomie, Brustwand, Bauch und Rücken	84.55.15↔	Einsetzen von Knochenersatzmaterial, Becken
83.14.15↔	Fasziotomie o Aponeurotomie, Leist u Genreg u Gesäss	84.55.16↔	Einsetzen von Knochenersatzmaterial, Femur
83.14.16↔	Fasziotomie oder Aponeurotomie, Untere Extremität	84.55.17↔	Einsetzen von Knochenersatzmaterial, Patella
83.14.19↔	Fasziotomie oder Aponeurotomie, Andere Lokalisation	84.55.18↔	Einsetzen von Knochenersatzmaterial, Tibia
83.14.99↔	Fasziotomie oder Aponeurotomie, sonstige	84.55.19↔	Einsetzen von Knochenersatzmaterial, Fibula
83.84↔	Lösung eines Klumpfusses, n.a.klass.	84.55.20↔	Einsetzen von Knochenersatzmaterial, Tarsalia u Metatarsalia
84.10↔	Amputation der unteren Extremität, n.n.bez.	84.55.21↔	Einsetzen von Knochenersatzmaterial, Phalangen des Fußes
84.11↔	Zehenamputation	84.55.29↔	Einsetzen von Knochenersatzmaterial, Andere Lokalisation
84.12↔	Amputation durch Fuss	84.55.30↔	Enstz v Knchrsmt, Implnt, Rv o Wchs e Knchnteilstz
84.13↔	Exartikulation im Sprunggelenk	84.55.99↔	Einsetzen von Knochenersatzmaterial, sonstige
84.14↔	Transmalleoläre Amputation im Sprunggelenk	84.91↔	Amputation, n.n.bez.
84.15↔	Sonstige Unterschenkel-Amputation		

Prozedur X04-3

00.55.00↔	Enstz v prph Gfstnt(s) m MdFreistzng, n.n.bez.	38.18.99↔	Endarterektomie von Gefässen der unteren Extremität, sonst
00.55.11↔	Eins v prph Gfstnt m MdFreistzng,drug el übl Stnt>10cm	38.60↔	Sonstige Exzision von Gefässen, Lokalisation n.n.bez.
00.55.99↔	Einsetz von periph Gefstent(s) m MedFreisetzung, So	38.63.00↔	Sonst Exzision von Gefässen der oberen Extremität, n.n.bez.
01.15↔	Biopsie am Schädel	38.63.10↔	Sonst Exzision von Arterien der oberen Extremität, n.n.bez.
04.49.00↔	So Dekompr o Lös v Adhäs an periph N o Gangl, n.n.bez.	38.63.11↔	Sonstige Exzision von Arterien der Hand
04.49.10↔	Sonstige Dekompr oder Lös von Adhäs a Plexus brachia	38.63.19↔	Sonst Exzision von Arterien der oberen Extremität, sonst
04.49.11↔	Sonstige Dekompr oder Lös von Adhäs an Nn d Schulter	38.63.20↔	Sonst Exzision von Venen der oberen Extremität, n.n.bez.
04.49.12↔	Sonstige Dekompr oder Lös von Adhäs an Nerven d Armes	38.63.21↔	Sonst Exzision von tiefen Venen der oberen Extremität
04.49.13↔	Sonstige Dekompr oder Lös von Adhäs an Nerven d Hand	38.63.29↔	Sonst Exzision von Venen der oberen Extremität, sonst
04.49.14↔	S Dkmp r o Lös v Adhäs a Plxs lmbc, Leist u Bcknb	38.63.99↔	Sonst Exzision von Gefässen der oberen Extremität, sonst
04.49.15↔	Sonstige Dekompr oder Lös von Adhäs an Nn d Beines	38.67.00↔	Sonstige Exzision von abdominalen Venen, n.n.bez.
04.49.16↔	Sonstige Dekompr oder Lös von Adhäs an Nerven d Fußes	38.67.10↔	Sonst Exzision von tiefen abdominalen Venen, n.n.bez.
04.49.99↔	S Dkmp r o Lös v Adhäs an snst prph Nn o Gngl, so	38.67.11↔	Sonstige Exzision der V. cava inferior
04.92.00↔	Implnt o Erstz d Elktrd(n) e prph Neurstm, n.n.bez.	38.67.12↔	Sonstige Exzision der V. iliaca
04.92.10↔	Implnt,Erstz d Elktrd tmp prph Neurstm,Enzllsys,Tstsm	38.67.19↔	Sonst Exzision von tiefen abdominalen Venen, sonst
04.92.11↔	Implnt,Erstz d Elktrd tmp prph Neurstm,Mhrlsys,Tstsm	38.67.99↔	Sonstige Exzision von abdominalen Venen, sonstige
04.92.20↔	Imp,Ers d Elktrd prmn prph Neurstm,Stbl,Enzllsys,Prk	38.69↔	Sonstige Exzision von Venen der unteren Extremität
04.92.21↔	Implnt,Erstz d Elktrd prmn prph Neurstm,Stbl,Mhrlsys,prk	38.87.00↔	Sonstiger chir Verschluss von abd Venen, n.n.bez.
04.92.30↔	Imp,Ers d Elktrd prmn prph Neurstm,Plttnl,Enzllsys,offn chr	38.87.10↔	So chir Verschluss von tiefen abd Venen, n.n.bez.
04.92.31↔	Imp,Ers d Elktrd prmn prph Neurstm,Plttnl,Mhrlsys,offn chr	38.87.11↔	Sonstiger chirurgischer Verschluss der V. cava inferior
04.92.40↔	Impl oder Ersetzen einer Vagusnervstimulationselektrode	38.87.12↔	So chir Verschl d V. iliaca communis u V. iliaca int
04.92.99↔	Implant o Ersetz d Elektrod(n) e periph Neurostim, so	38.87.19↔	So chir Verschluss von tiefen abd Venen, sonstige
31.79.00↔	Sonstige Plast Rekonstruktion an d Trachea, n.n.bez.	38.87.99↔	Sonstiger chir Verschluss von abd Venen, sonstige
31.79.10↔	Erweiterungsplastik eines Tracheostoma	39.27.00↔	Arteriovenöser Shunt für Hämodialyse, n.n.bez.
31.79.11↔	Plastische Rekonstruktion (Tracheatransplantation)	39.27.10↔	AV-Fistel für Hämodialyse
31.79.12↔	Tracheopexie	39.27.11↔	AVFistel mit allogem oder allopl Material f Hämdi
31.79.13↔	End-zu-End-Anastomose der Trachea (bei Ruptur)	39.27.99↔	Arteriovenöser Shunt für Hämodialyse, sonstige
31.79.14↔	Cricotracheale Resektion	39.41↔	Stillung einer Blutung nach vaskulärem Eingriff
31.79.15↔	Sonstige (Plast) Reko an d Trachea b Trachealstenose	39.42↔	Revision eines arteriovenösen Shunts zur Hämodialyse
31.79.99↔	Sonst plastische Rekonstruktion an der Trachea, sonst	39.49.00↔	Sonstige Revision nach vaskulärem Eingriff, n.n.bez.
33.31↔	Destruktion des N. phrenicus für Lungenkollaps	39.49.10↔	Revision einer Gefäßanastomose
38.18.00↔	Endarterekt von Gefässen der unteren Extremität, n.n.bez.	39.49.20↔	Revision eines vaskulären Implantates
38.18.10↔	Endarterektomie der A. femoralis (communis) (superficialis)	39.49.21↔	Wechsel eines vaskulären Implantates
38.18.11↔	Endarterektomie der A. profunda femoris	39.49.22↔	Entfernung eines vaskulären Implantates
38.18.12↔	Endarterektomie der A. poplitea	39.49.30↔	Ersatz eines kardialen Conduit

39.49.99↔	Sonstige Revision nach vaskulärem Eingriff, sonstige	39.57.47↔	Plast Reko d A. mesenterica m synth Patch Graft
39.50.00↔	Angiopl o Athrkt an snst(n) NHzkrgrf(n), n.n.bz.	39.57.48↔	Plast Reko d A. iliaca m synthetischem Patch Graft
39.50.10↔	Angiopl o Athrkt an snst(n) NHzkrgrf(n) m Blln, n.n.bz.	39.57.49↔	Plast Reko abd Aa m synthetischem Patch Graft, so
39.50.11↔	Angiopl o Athrkt an snst(n) NHzkrgrf(n) m Enf Blln	39.57.50↔	Plast Reko abd Venen m synth Patch Graft, n.n.bez.
39.50.12↔	Angiopl o Athrkt an snst(n) NHzkrgrf(n) m ctng Blln	39.57.51↔	Plast Reko d V. cava inferior m synth Patch Graft
39.50.13↔	Angiopl o Athrkt an snst(n) NHzkrgrf(n) m KryplstieBlln	39.57.52↔	Plast Reko d V. iliaca m synthetischem Patch Graft
39.50.14↔	Angiopl o Athrkt an snst(n)NHzkrgrf(n)m Drg eltnng Blln	39.57.59↔	Plast Reko abd Venen m synthetischem Patch Graft, so
39.50.19↔	Angiopl o Athrkt an snst(n) NHzkrgrf(n) m S Blln	39.57.60↔	Plst Rk v Gf d unt Extrm m synth Ptch Grft, n.n.bz.
39.50.20↔	Angiopl Blade Laserangpl an sonst(n) NiHerzkrgef(en)	39.57.61↔	Plast Reko von Aa d unteren Extre m synth Patch Graft
39.50.21↔	Angiopl Thrombektomie an sonstigem(n) NiHerzkrgef(en)	39.57.62↔	Plast Reko d V. fem und V.poplitea m synth Patch Graft
39.50.99↔	Angiopl o Athrkt an sonst(n) NiHerzkrgef(en), so	39.57.63↔	Plst Rk v snst tief Vv d unt Extrm m synth Ptch Grft
39.56.00↔	Plast Rekonstruktion e Blgef m GewPatch, n.n.bez.	39.57.64↔	Plst Rk v obrfl Vv d Obsrchnkls m synth Ptch Grft
39.56.10↔	Plast Reko von Gef an Kopf u Ha m GewPatch, n.n.bez.	39.57.69↔	Plast Reko v Gef d unt Extre m synth Patch Graft, so
39.56.11↔	Plastische Rekonstruktion von intrakr Gef m GewPatch	39.57.99↔	Plast Reko m synthetischem Patch Graft, sonstige
39.56.12↔	Plastische Rekonstruktion der V. jugularis mit Gewebe-Patch	39.58↔	Plast Rekonstruktion e Blgef m Patch Graft n.n.bez.
39.56.19↔	Plast Reko von Gef an Kopf und Ha m GewPatch, so	39.75.11↔	Prktrmslm Gfntrvntion, S Gf, Rttionsthrmkt
39.56.20↔	Plast Reko von Gef d ob Extre m GewPatch, n.n.bez.	39.99.00↔	Sonstige Operationen an Blutgefässen, n.n.bez.
39.56.21↔	Plast Rekonstruktion von Aa d ob Extre m GewPatch	39.99.10↔	Aortopexie
39.56.22↔	Plst Rk d V. sbcl, V. axll u V. brchiocphlc m GwPtch	39.99.20↔	Operationen bei kongenitalen Gefäßanomalien, n.n.bez.
39.56.23↔	Plast Reko v sonst tief Venen d ob Extre m GewPatch	39.99.21↔	Op b kngntlr Anmlie d Artnsthms(Stns)o b untrbr Artnbgng
39.56.29↔	Plast Reko von Gef d ob Extre m GewPatch, sonstige	39.99.22↔	Op b kong Anom d A. o V. pulmonalis o b A. lusoria
39.56.30↔	Plast Reko von thorakalen Gef m GewPatch, n.n.bez.	39.99.23↔	Operationen bei kongenitalen Anomalien der V. cava
39.56.31↔	Plastische Rekonstruktion der thorak Aorta mit Gewebe-Patch	39.99.24↔	Op b kong Kollateralgefäßen und Unifokalisierung
39.56.32↔	Plastische Rekonstruktion der V. pulmonalis mit Gewebe-Patch	39.99.30↔	Kathinterv Verschluss d Duct arterios Botalli, n.n.bez
39.56.33↔	Plastische Rekonstruktion der V. cava sup mit Gewebe-Patch	39.99.31↔	Kathinterv Verschluss d Duct arterios Botalli, m Coil
39.56.39↔	Plast Reko von thorakalen Gef m GewPatch, sonstige	39.99.32↔	Kthntrv Vrschl d Dct artrios Btll, m AmpltzDctOccldr
39.56.40↔	Plastische Rekonstruktion abd Aa m GewPatch, n.n.bez.	39.99.38↔	Kathinterv Verschluss d Duct arterios Botalli, So
39.56.41↔	Plastische Rekonstruktion der abdom Aorta mit Gewebe-Patch	39.99.39↔	Operationen bei sonstigen kongenitalen Gefäßanomalien
39.56.42↔	Plast Rekonstruktion des Truncus coeliacus mit Gewebe-Patch	39.99.99↔	Sonstige Operationen an Blutgefässen, sonstige
39.56.43↔	Plastische Rekonstruktion der A. gastrica mit Gewebe-Patch	40.22.00↔	Exzision eines mamma-aria-interna Lymphknotens, n.n.bez.
39.56.44↔	Plastische Rekonstruktion der A. hepatica mit Gewebe-Patch	40.22.10↔	Exzision e mamma-aria-interna Lymphknotens, thoraskop
39.56.45↔	Plastische Rekonstruktion der A. lienalis mit Gewebe-Patch	40.22.20↔	Exzision e mamma-aria-interna Lymphknotens, offen chirurgisch
39.56.46↔	Plastische Rekonstruktion der A. renalis mit Gewebe-Patch	40.22.99↔	Exzision eines mamma-aria-interna Lymphknotens, sonstige
39.56.47↔	Plast Rekonstruktion der A. mesenterica mit Gewebe-Patch	40.29.00↔	Einfache Exzision einer und lymphatischen Struktur, n.n.bez.
39.56.48↔	Plastische Rekonstruktion der A. iliaca mit Gewebe-Patch	40.29.10↔	Exzision eines mediastinalen Lymphknotens, n.n.bez.
39.56.49↔	Plastische Rekonstruktion abd Aa m GewPatch, sonstige	40.29.11↔	Exzision eines mediastinalen Lymphknotens, offen chirurgisch
39.56.50↔	Plast Rekonstruktion abd Venen m GewPatch, n.n.bez.	40.29.12↔	Exzision eines mediastinalen Lymphknotens, thoraskopisch
39.56.51↔	Plast Rekonstruktion der V. cava inferior mit Gewebe-Patch	40.29.19↔	Exzision eines mediastinalen Lymphknotens, sonstige
39.56.52↔	Plastische Rekonstruktion der V. iliaca mit Gewebe-Patch	40.29.20↔	Exzision eines paraaortalen Lymphknotens
39.56.59↔	Plast Rekonstruktion abd Venen m GewPatch, sonstige	40.29.30↔	Exzision eines iliakalen Lymphknotens
39.56.60↔	Plast Reko von Gef d unt Extre m GewPatch, n.n.bez.	40.29.70↔	Exzision eines Lymphangioms oder Hygroma cysticum
39.56.61↔	Plast Reko von Aa d unteren Extre m GewPatch	40.29.80↔	Exz mehrerer abd Lymphknstat (mit Leberbiop), n.n.bez.
39.56.62↔	Plast Reko d V. fem und V.poplitea m GewPatch	40.29.81↔	Exz mhr abd Lymphknstt (m Lbrbiop), offn chr [StgLprt]
39.56.63↔	Plast Reko v sonst tief Venen d unt Extre m GewPatch	40.29.82↔	Exz mhr abd Lymphknstt (m Lbrbiop), lprsk [StgLprskpie]
39.56.64↔	Plast Reko v oberfl Venen d Oberschenkels m GewPatch	40.29.89↔	Exz mehrerer abd Lymphknstat (mit Leberbiop), sonstige
39.56.69↔	Plast Reko von Gef d unteren Extre m GewPatch, so	40.29.99↔	Einfache Exzision einer und lymphatischen Struktur, sonst
39.56.99↔	Plast Rekonstruktion e Blgef m GewPatch, sonstige	77.06.00↔	Sequestrektomie an der Patella, n.n.bez.
39.57.00↔	Plast Reko m synthetischem Patch Graft, n.n.bez.	77.06.10↔	Sequestrektomie an d Patella, ohne Einl e Medträg
39.57.10↔	Plst Rk v Gf an Kpf u H m synth Ptch Grft, n.n.bz.	77.06.11↔	Sequestrektomie an d Patella, m Einl e Medträg
39.57.11↔	Plast Reko von intrakr Gef m synthetischem Patch Graft	77.06.99↔	Sequestrektomie an der Patella, sonstige
39.57.12↔	Plast Reko v extrk Aa an Kopf u Ha m synth Patch Graft	77.09.00↔	Sequestrektomie an and näh bez Kn, oh Gschk, n.n.bez.
39.57.13↔	Plast Reko d V. jugularis m synthetischem Patch Graft	77.09.10↔	Sequestrektomie an Phalangen d Hand, oh Einl e Medträg
39.57.19↔	Plast Reko v Gef an Kopf u Ha m synth Patch Graft, so	77.09.11↔	Sequestrektomie an Phalangen d Hand, m Einl e Medträg
39.57.20↔	Plst Rk v Gf d ob Extrm m synth Ptch Grft, n.n.bz.	77.09.20↔	Sequestrektomie an d Wirbelsäule, ohne Einl e Medträg
39.57.21↔	Plast Reko von Aa d ob Extre m synth Patch Graft	77.09.21↔	Sequestrektomie an d Wirbelsäule, m Einl e Medträg
39.57.22↔	Plst Rk d V. sbcl,V. axll u V. brchiocphlc m synth Ptch Grft	77.09.30↔	Sequestrektomie a Beckenk, ohne Einl e Medträg
39.57.23↔	Plst Rk v snst tief Vv d ob Extrm m synth Ptch Grft	77.09.31↔	Sequestrektomie a Beckenk, m Einl e Medträg
39.57.29↔	Plast Reko von Gef d ob Extre m synth Patch Graft, so	77.09.40↔	Sequestrektomie an D Phal d Fusses, oh Einl e Medträg
39.57.30↔	Plast Reko von thor Gef m synth Patch Graft, n.n.bez.	77.09.41↔	Sequestrektomie an D Phal d Fusses, m Einl e Medträg
39.57.31↔	Plast Reko d thorakalen Aort m synth Patch Graft	77.09.90↔	Sepuestrekt an sonstigen näh bz Kn, oh Einl e Medträg
39.57.32↔	Plast Reko d V. pulmon m synthetischem Patch Graft	77.09.91↔	Sepuestrekt an sonstigen näh bz Kn, m Einl e Medträg
39.57.33↔	Plast Reko d V. cava superior m synth Patch Graft	77.09.99↔	Sequestrektomie an and näh bez Kn, oh Gschk, sonstige
39.57.39↔	Plast Reko von thorakalen Gef m synth Patch Graft, so	77.16.00↔	So Knochinzis oh Knochdurchtr an d Patel, n.n.bez.
39.57.40↔	Plast Reko abd Aa m synth Patch Graft, n.n.bez.	77.16.10↔	S Knchnzs oh Knchdrchr an d Ptl, Explr u Knchnb
39.57.41↔	Plast Reko d abd Aort m synthetischem Patch Graft	77.16.11↔	So Knochinzis oh Knochdurchtr an d Patel, Fremdkentf
39.57.42↔	Plast Reko d Truncus coeliacus m synth Patch Graft	77.16.12↔	S Knchnzs oh Knchdrchr an d Ptl, Enl u Entf e Mdträg
39.57.43↔	Plast Reko d A. gastrica m synthetischem Patch Graft	77.16.13↔	Sonstige Knochinzis oh Knochdurchtr an d Patel, Drain
39.57.44↔	Plast Reko d A. hepatica m synthetischem Patch Graft	77.16.99↔	So Knochinzis oh Knochdurchtr an d Patel, so
39.57.45↔	Plast Reko d A. lienalis m synthetischem Patch Graft	77.19.00↔	Knochinzis an and näher bez Kn, ohne Gschk, n.n.bez.
39.57.46↔	Plast Reko d A. renalis m synthetischem Patch Graft	77.19.10↔	Knochinzis an Phalangen d Hand, Explor und Knochenbo

77.19.11↔	Knocheninzision an Phalangen d Hand, Fremdkentf	78.09.30↔	Knochtx a Be, Gefgestielt mit mikrovaskulärer Anast
77.19.12↔	Knochinzis an Phal d Hand, Einl und Entf e Medträg	78.09.31↔	Knochtx a Be, Gefgestielt ohne mikrovaskuläre Anast
77.19.13↔	Knocheninzision an Phalangen der Hand, Drainage	78.09.32↔	Knochen transplantation am Becken, allogene
77.19.19↔	Sonstige Knocheninzision an Phalangen der Hand	78.09.33↔	Knorpel-Knochen transplantation am Becken
77.19.20↔	Knocheninzision an d Wirbelsäule, Explor und Knochenbo	78.09.39↔	S Kntx a B (zB Atg Spng, krtksp Spn, n Gfgstlt Tx)
77.19.21↔	Knocheninzision an d Wirbelsäule, Fremdkentf	78.09.40↔	Knochtx an Phal d Fußes, gfgestielt m mikrovask Anast
77.19.22↔	Knochinzis an d Wirbelsäule, Einl und Entf von Medtr	78.09.41↔	Knochtx an Phl d Fßs, gfgstielt oh mkrvsk Anst
77.19.23↔	Knocheninzision an der Wirbelsäule, Drainage	78.09.42↔	Knorpel-Knochen transplantation an Phalangen des Fußes
77.19.29↔	Sonstige Knocheninzision an der Wirbelsäule	78.09.49↔	So Kntx an Phl d Fßs (zB atg Spng, krtk Spn, n gfgst Tx)
77.19.30↔	Knocheninzision a Beckenkbn, Explor und Knochenbohrung	78.09.90↔	Kntx an And näh bz Kn, au Gschk, gfgstielt m mkrvsk Anst
77.19.31↔	Knocheninzision am Beckenknochen, Fremdkörperentfernung	78.09.91↔	Kntx an And näh bz Kn, au Gschk, gfgstielt o mkrvsk Anst
77.19.32↔	Knochinzis a Beckenkbn, Einl und Entf von Medtr	78.09.92↔	Knochtx an And näher bez Kn, auss Gschk, allog
77.19.33↔	Knocheninzision am Beckenknochen, Drainage	78.09.98↔	S Ktx a And nä bz Kn, a Gk (zB atg Sp, krt Sp, n gfg Tx)
77.19.39↔	Sonstige Knocheninzision am Beckenknochen	78.09.99↔	Knochtx an And näher bez Kn, auss Gschk, sonstige
77.19.40↔	Knochinzis an D Phal d Fusses, Explor und Knochenbo	78.10↔	Anlegen eines Fixateur externe, ohne Angabe der Lokalisation
77.19.41↔	Knocheninzision an D Phalangen d Fusses, Fremdkentf	78.11.00↔	Anl e Fxt ext an Skp, Klv, Rp u Strn (inkl. Rp v Fx), nnbz
77.19.42↔	Knochinzis an D Phal d Fusses, Einl und Entf e Medträg	78.11.10↔	Geschl Rep e Fx von Skap u Klav m Knochtfx d Fixat ext
77.19.43↔	Knocheninzision an den Phalangen des Fusses, Drainage	78.11.11↔	Off Rep e einf Fx v Skap u Klav m Knochtfx d Fixat ext
77.19.49↔	Sonstige Knocheninzision an den Phalangen des Fusses	78.11.12↔	Off Rp e Mhrfrgmfx v Klv u Skp m Knchfx d Fxt ext
77.19.90↔	Knochinzis an sonst näh bez Kn, Explor und Knochenbo	78.11.20↔	Geschl Rep e Fx von Rip u Stern m Knochtfx d Fixat ext
77.19.91↔	Knocheninzision an sonstigen näher bez Kn, Fremdkentf	78.11.21↔	Off Rep e Fx von Rip und Stern m Knochtfx d Fixat ext
77.19.92↔	Knochinzis an sonst näh bez Kn, Einl u Entf e Medträg	78.11.99↔	Anl e Fxt ext an Skp, Klv, Rp u Strn (inkl. Rp v Fx), so
77.19.93↔	Knocheninzision an sonstigen näher bez Knochen, Drain	78.12.00↔	Anl e Fixat ext a Hum (inkl. Rep von Fx), n.n.bez.
77.19.99↔	Knochinzis an and näher bez Kn, ohne Gschk, sonstige	78.12.10↔	Geschl Reposition e prox Humfx m Knochtfx d Fixat ext
77.44.00↔	Knochenbiopsie an Karpalia und Metakarpalia, n.n.bez.	78.12.11↔	Off Reposition e prox Humfx m Knochtfx d Fixat ext
77.44.10↔	Knochiops an Karpal und Metakarp, Perkut (Nad) Biops	78.12.90↔	Geschl Rep e sonstigen Humfx m Knochtfx d Fixat ext
77.44.20↔	Knochiops an Karpal und Metakarp, Offene Knochiops	78.12.91↔	Off Rep e sonstigen Humfx m Knochtfx d Fixat ext
77.44.99↔	Knochenbiopsie an Karpalia und Metakarpalia, sonstige	78.12.99↔	Anl e Fixat ext a Hum (inkl. Rep von Fx), sonstige
77.45.00↔	Knochenbiopsie am Femur, n.n.bez.	78.13.00↔	Anl e Fxt ext an Rd u Uln (inkl. Rp v Fx), n.n.bz.
77.45.10↔	Knochenbiopsie am Femur, Perkutane (Nadel-) Biopsie	78.13.10↔	Geschl Reposition e dist Radfx m Knochtfx d Fixat ext
77.45.20↔	Knochenbiopsie am Femur, Offene Knochenbiopsie	78.13.11↔	Geschl Rep e sonstigen Radfx m Knochtfx d Fixat ext
77.45.99↔	Knochenbiopsie am Femur, sonstige	78.13.12↔	Off Reposition e dist Radfx m Knochtfx d Fixat ext
77.46.00↔	Knochenbiopsie an der Patella, n.n.bez.	78.13.13↔	Off Rep e sonstigen Radfx m Knochtfx d Fixat ext
77.46.10↔	Knochenbiopsie an der Patella, Perkutane (Nadel-) Biopsie	78.13.20↔	Geschl Reposition e Ulnafraktur m Knochtfx d Fixat ext
77.46.20↔	Knochenbiopsie an der Patella, Offene Knochenbiopsie	78.13.99↔	Anl e Fixat ext an Rad und Ulna (inkl. Rep von Fx), so
77.46.99↔	Knochenbiopsie an der Patella, sonstige	78.14.00↔	Anl e Fxt ext an Krpl u Mtkrp (inkl. Rp v Fx), n.n.bz.
77.47.00↔	Knochenbiopsie an Tibia und Fibula, n.n.bez.	78.14.10↔	Gschl Rp e Fx an Krpl u Mtkrp m Knchfx d Fxt ext
77.47.10↔	Knochenbiopsie an Tibia u Fibula, Perkutane (Nadel-) Biopsie	78.14.11↔	Off Rp e Fx an Krpl u Mtkrp m Knchfx d Fxt ext
77.47.20↔	Knochenbiopsie an Tibia und Fibula, Offene Knochenbiopsie	78.14.99↔	Anl e Fxt ext an Krpl u Mtkrp (inkl. Rp v Fx), so
77.47.99↔	Knochenbiopsie an Tibia und Fibula, sonstige	78.15.00↔	Anl e Fixat ext a Fem (inkl. Rep von Fx), n.n.bez.
77.48.00↔	Knochenbiopsie an Tarsalia und Metatarsalia, n.n.bez.	78.15.10↔	Off Rep e Schhfx v prox Femurfx m Knochtfx d Fixat ext
77.48.10↔	Knochiops an Tarsal und Metatars, Perkut (Nad) Biops	78.15.20↔	Off Rep e Femurschaffraktur m Knochtfx d Fixat ext
77.48.20↔	Knochiops an Tarsalia und Metatars, Offene Knochiops	78.15.30↔	Geschl Rep e dist Femurfx m Knochtfx d Fixat ext
77.48.99↔	Knochenbiopsie an Tarsalia und Metatarsalia, sonstige	78.15.31↔	Off Reposition e dist Femurfx m Knochtfx d Fixat ext
77.49.00↔	Knochiops an and näher bez Kn, auss Gschk, n.n.bez.	78.15.40↔	Geschl Rep e sonstigen Femurfx m Knochtfx d Fixat ext
77.49.20↔	Knbp a and näh bz Kn, au Gk, Knbp an d Ws Prk (Nd) Bp	78.15.99↔	Anl e Fixat ext a Fem (inkl. Rep von Fx), sonstige
77.49.21↔	Knbp an and näh bz Kn, au Gschk, Knbp an d Ws, Off Knbp	78.16.00↔	Anl e Fixat ext an d Patel (inkl. Rep v Fx), n.n.bez.
77.49.40↔	Knbp a and näh bz Kn, au Gk, Knbp an Pl d Fs Prk (Nd) Bp	78.16.10↔	Geschl Reposition e Fx d Patel m Knochtfx d Fixat ext
77.49.41↔	Knbp a and näh bz Kn, au Gk, Knbp an Phl d Fs, Off Knbp	78.16.11↔	Off Reposition e Fx d Patella m Knochtfx d Fixat ext
77.49.90↔	Knchiops an and näh bz Kn, auss Gschk, Prkt (Nd) Biops	78.16.99↔	Anl e Fixat ext an d Patel (inkl. Rep von Fx), so
77.49.91↔	Knchiops an and näh bz Kn, auss Gschk, Off Knchiops	78.17.00↔	Anl e Fxt ext an Tb u Fb (inkl. Rp v Fx), n.n.bz.
77.49.99↔	Knochiops an and näher bez Kn, auss Gschk, sonstige	78.17.10↔	Geschl Rep e Fx d prox Tibia m Knochtfx d Fixat ext
78.06.00↔	Knochen transplantation an der Patella, n.n.bez.	78.17.11↔	Off Rep e einf Fx d prox Tibia m Knochtfx d Fixat ext
78.06.10↔	Knochtx an d Patella, Gefgestielt m mikrovask Anast	78.17.12↔	Off Rp e Mhrfrgmfx d prx Tb m Knchfx d Fxt ext
78.06.12↔	Knochen transplantation an der Patella, allogene	78.17.13↔	Off Rp e einf Tbiachffrkt m Knchfx d Fxt ext
78.06.19↔	So Kntx an d Ptl (zB atg Spng, krtksp Spn, n gfgstlt Tx)	78.17.14↔	Off Rep e einf Fx d dist Tibia m Knochtfx d Fixat ext
78.06.20↔	Knochtx an d Ptl, Knchtrnsp, Gfgstielt, oh mkrvsk Anst	78.17.15↔	Geschl Rep e sonst Tibiafraktur m Knochtfx d Fixat ext
78.06.99↔	Knochen transplantation an der Patella, sonstige	78.17.16↔	Off Rp e Mhrfrgmfx S Teil d Tb m Knchfx d Fxt ext
78.08.00↔	Knochen transplantation an Tarsalia und Metatarsalia, n.n.bez.	78.17.20↔	Off Rep e einf Fx d prox Fib m Knochtfx d Fixat ext
78.08.10↔	Knochtx an Trsl u Mttrs, gfgstielt m mkrvsk Anst	78.17.21↔	Off Rp e Mhrfrgmfx d prx Fb m Knchfx d Fxt ext
78.08.11↔	Knochtx an Trsl u Mttrs, gfgstielt oh mkrvsk Anst	78.17.22↔	Off Rep e einf Fx d Fibulasch m Knochtfx d Fixat ext
78.08.12↔	Knochen transplantation an Tarsalia und Metatarsalia, allogene	78.17.23↔	Off Rp e Mhrfrgmfx d Fblsch m Knchfx d Fxt ext
78.08.13↔	Knorpel-Knochen transplantation an Tarsalia und Metatarsalia	78.17.24↔	Geschl Rep e dist Fibulafx m Knochtfx d Fixat ext
78.08.19↔	So Ktx an Trsl u Mttrs (zB atg Spng, krtk Spn, n gfg Tx)	78.17.25↔	Off Rep e einf Fx d dist Fib m Knochtfx d Fixat ext
78.08.99↔	Knochen transplantation an Tarsalia und Metatarsalia, sonst	78.17.26↔	Off Rp e Mhrfrgmfx d dst Fb m Knchfx d Fxt ext
78.09.00↔	Knochtx an And näher bez Kn, auss Gschk, n.n.bez.	78.17.27↔	Geschl Rep e sonstigen Fibulafx m Knochtfx d Fixat ext
78.09.10↔	Knochtx an And näher bez Kn, auss Gschk, n.n.bez.	78.17.99↔	Anl e Fixat ext an Tib und Fib (inkl. Rep von Fx), so
78.09.11↔	Knochtx an Phal d Hand, gfgestielt oh mikrovask Anast	78.18.00↔	Anl e Fxt ext an Trsl u Mttrs (inkl. Rp v Fx), n.n.bz.
78.09.12↔	Knochen transplantation an Phalangen der Hand, allogene	78.18.10↔	Geschl Rep e Kalkaneusfraktur m Knochtfx d Fixat ext
78.09.19↔	S Kntx an Phl d Hnd (zB atg Spng, krtk Spn, n gfgst Tx)	78.18.11↔	Gschl Rp e Fx S Trsl u Mttrs m Knchfx d Fxt ext

78.18.12↔	Off Rp e einf Fx an snst Trsl u Mtrs m Knfx d Fxt ext	78.65.08↔	Knimplentf a Fem: sonstiges Osteosynthesematerial
78.18.13↔	Off Rep e Fx an Kalkan u Talus m Knochfx d Fixat ext	78.65.99↔	Knochenimplantatenentfernung am Femur, sonstige
78.18.14↔	Off Rp e Mhrfrgmfx an snst Trsl m Knchfx d Fxt ext	78.66.00↔	Knochenimplantatenentfernung an der Patella, n.n.bez.
78.18.15↔	Off Rp e Mhrfrgmfx an Mtrs m Knchfx d Fxt ext	78.66.01↔	KnImEm an d Ptl: (imd) Dt, Sb, Zg/C, Fxt ext, (Bl)tK
78.18.99↔	Anl e Fxt ext an Trsl u Mtrs (nkl. Rp v Fx), S	78.66.05↔	Knmplntf an d Ptl, Entf e Kn(teil)rstzs an d Ptl
78.19.00↔	Anl e Fxt ext a And nä bz Kn, au Gk (Ink Rp v Fx), nnbz	78.66.08↔	Knimplentf an d Patella: sonstiges Osteosynthmat
78.19.10↔	Geschl Rep e Fx von Phal d Hand m Knochfx d Fixat ext	78.66.99↔	Knochenimplantatenentfernung an der Patella, sonstige
78.19.11↔	Off Rep e Fx von Phal d Hand m Knochfx d Fixat ext	78.67.00↔	Knochenimplantatenentfernung an Tibia und Fibula, n.n.bez.
78.19.20↔	Geschl Rep e Fx d Beckens m Knochfx d Fixat ext	78.67.01↔	KIE an Tb u Fb: (imd) Dt, Sb, Zg/C, Ft ext, Rgf, (Bl)tK
78.19.21↔	Off Rp e Fx d Actblms m Knchfx / Trnsfxion d Fxt ext	78.67.05↔	Knmplntf an Tb u Fb, Entf e Kn(teil)rstzs an Tb u Fb
78.19.22↔	Off Rep e Fx So Teile d Beckens m Knochfx d Fixat ext	78.67.11↔	Knmplntf an d Tb: (wnkst) Pl, Wnkpl / Kndylnpl
78.19.30↔	Geschl Rep e Fx v Phal d Fusses m Knochfx d Fixat ext	78.67.12↔	Knimplentf an d Tib: Markn, Vermsg, Transfixnag
78.19.31↔	Off Rep e Fx von Phal d Fusses m Knochfx d Fixat ext	78.67.13↔	Knimplentf an d Tibia: dyn Kompressionsschraube
78.19.90↔	Geschl Rep e Fx So bez Kn m Knochfx d Fixat ext	78.67.21↔	Knochenimplentfernung an der Fibula: (winkelstab) Platte
78.19.91↔	Off Rep e Fx sonstiger bez Kn m Knochfx d Fixat ext	78.67.22↔	Knimplentf an d Fib: Markn, Vermsg, Transfixnag
78.19.99↔	Al e Fxt ext a and nä bz Kn, auss Gschk (Inkl. Rp v Fx), so	78.67.28↔	Knimplentf an Tibia und Fib: sonstiges Osteosynthmat
78.51.00↔	Inn Knchfx oh Rp d Fx an Skp, Klv, Rp u Strn, n.n.bz.	78.67.99↔	Knochenimplantatenentfernung an Tibia und Fibula, sonst
78.51.10↔	Rv v Osteosynthmt (h Mtwchs) an Skp, Klv, Rp u Strn	78.68.00↔	Knimplentf an Tarsalia und Metatarsalia, n.n.bez.
78.51.99↔	Inn Knchfx oh Rp d Fx an Skp, Klv, Rp u Strn, so	78.68.01↔	KIE an Trl u Mts: (imd) Dt, Sb, Zg/C, wst) Pl, Ft ex, Rf, K
78.52.00↔	Inn Knochfx ohne Reposition d Fx a Hum, n.n.bez.	78.68.05↔	KnImEm an Trsl u Mtrs, Ef e Kn(tl)rstzs an Tls u Klkn
78.52.10↔	Revision von Osteosynthesematerial (oh Matwechs) a Hum	78.68.06↔	KIE a Trsl u Mtrs, Ef e Kn(tl)rstzs an snstTlia u Mtrs
78.52.99↔	Inn Knochfx ohne Reposition d Fx a Hum, sonstige	78.68.08↔	Knimplentf an Tarsalia und Metatars: So Osteosynthmat
78.53.00↔	Inn Knochfx oh Rep d Fx an Rad und Ulna, n.n.bez.	78.68.99↔	Knimplentf an Tarsalia und Metatarsalia, sonstige
78.53.10↔	Revision von Osteosynthmat (oh Matwechs) an Radius	78.90↔	Einsetz e Knochwachststimul, ohne Ang d Lokalisation
78.53.20↔	Revision von Osteosynthmat (oh Matwechs) an Ulna	78.91↔	Einsetz e Knochwachststimul an Skap, Klav, Rip u Stern
78.53.99↔	Inn Knochfx oh Rep d Fx an Rad und Ulna, sonstige	78.92↔	Einsetzen eines Knochenwachstumsstimulators am Humerus
78.54.00↔	Inn Knchfx oh Rp d Fx an Krpl u Mtkrp, n.n.bz.	78.93↔	Eins eines Knochenwachstumsstimulators an Radius und Ulna
78.54.10↔	Rev v Osteosynthmat (oh Matwechs) an Karpal u Metakarp	78.94↔	Einsetz e Knochwachststimul an Karpal und Metakarpalia
78.54.99↔	Inn Knochfx oh Rep d Fx an Karpal und Metakarp, so	78.95↔	Einsetzen eines Knochenwachstumsstimulators am Femur
78.55.00↔	Inn Knochfx ohne Reposition d Fx a Fem, n.n.bez.	78.96↔	Einsetzen eines Knochenwachstumsstimulators an der Patella
78.55.10↔	Revision von Osteosynthesematerial (oh Matwechs) a Fem	78.97↔	Eins eines Knochenwachstumsstimulators an Tibia und Fibula
78.55.99↔	Inn Knochfx ohne Reposition d Fx a Fem, sonstige	78.98↔	Einsetz e Knochwachststimul an Tarsalia und Metatars
78.56.00↔	Inn Knochfx oh Reposition d Fx an d Patella, n.n.bez.	78.99↔	Enstz e Knchwchststiml an and näh bz Kn, auss Gschk
78.56.10↔	Revision von Osteosynthmat (oh Matwechs) an d Patella	80.00↔	Arthrot zur Prothesenentfernung, ohne Ang d Lok
78.56.99↔	Inn Knochfx oh Reposition d Fx an d Patella, sonstige	80.07↔	Arthrotomie zur Prothesenentfernung am Sprunggelenk
78.57.00↔	Inn Knochfx oh Rep d Fx an Tibia und Fib, n.n.bez.	80.08↔	Arthrotomie zur Prothesenentfernung an Fuss und Zehen
78.57.10↔	Revision von Osteosynthmat (oh Matwechs) an d Tibia	80.09↔	Arthrot zur Prothesenentfernung an and bez Lok
78.57.20↔	Revision von Osteosynthmat (oh Matwechs) an d Fib	80.19.00↔	Sonstige Arthrot an and bez Lokalisation, n.n.bez.
78.57.99↔	Inn Knochfx oh Rep d Fx an Tibia und Fib, sonstige	80.19.10↔	Arthr Arthrot d Sternoklgel, Gelsp m Drain
78.58.00↔	Inn Knchfx oh Rp d Fx an Trsl u Mtrs, n.n.bz.	80.19.11↔	Arthr Arthrot d Sternoklgel, Entf freier Geklörp
78.58.10↔	Rev v Osteosynthmat (oh Matwechs) an Tarsal u Metatars	80.19.12↔	Arthr Arthrot d Sternoklgel, Einl o Entf e Medträg
78.58.99↔	Inn Knochfx oh Rep d Fx an Tarsalia und Metatars, so	80.19.20↔	Arthrot d Sternoklavikulargelenkes, Gelsp mit Drain
78.59.00↔	Inn Knfx o Rp d Fx an and näh bz Kn, au Gschk, nnbz	80.19.21↔	Arthrot d Sternoklgel, Entf freier Geklörp
78.59.10↔	Rev von Osteosynthmat (oh Matwechs) an Phal d Hand	80.19.29↔	Sonstige Arthrotomie des Sternoklavikulargelenkes
78.59.20↔	Rev von Osteosynthmat (oh Matwechs) an d Wirbelsäule	80.19.30↔	Arthr Arthrot d Iliosakrgelenkes, Gelsp mit Drain
78.59.30↔	Revision von Osteosynthesematerial (oh Matwechs) a Be	80.19.31↔	Arthr Arthrot d Iliosakrgel, Entf freier Geklörp
78.59.40↔	Rev von Osteosynthmat (oh Matwechs) an Phal d Fußes	80.19.32↔	Arthr Arthrot d Iliosakrgel, Einl oder Entf e Medträg
78.59.90↔	Rv v Osteosynthmt (h Mtw) an and näh bz Kn, au Gschk	80.19.40↔	Arthrot d Iliosakrgelenkes, Gelenkspülung mit Drain
78.59.99↔	Inn Knchfx oh Rp d Fx an and näh bz Kn, auss Gschk, so	80.19.41↔	Arthrot d Iliosakrgelenkes, Entf freier Gelenkkörper
78.60.00↔	Knimplentf, ohne Ang d Lokalisation, n.n.bez.	80.19.49↔	Sonstige Arthrotomie des Iliosakrgelenkes
78.60.05↔	Knimplentf, ohne Ang d Lok, Entf e Kn(teil)ersatzes	80.19.52↔	Arthr Arthrot an d Symphyse, Einl oder Entf e Medträg
78.60.08↔	Entf e int Vrl o Knchtrnsprtsystems (mtr / Nmtr), jd Lk	80.19.59↔	Sonstige Arthrotomie an der Symphyse
78.60.99↔	Knimplentf, ohne Ang d Lokalisation, sonstige	80.19.90↔	Arthr Arthrot an and bez Lokalisation, Gelsp mit Drain
78.61.00↔	Knimplentf an Skapula, Klav, Rip und Sternum, n.n.bez.	80.19.91↔	Arthr Arthrot an and bez Lok, Entf freier Geklörp
78.61.01↔	KIE a Skp u Klv Dt, imd Dt, Sb, Zg/C, Pl, wst Pl, Fxt ex, BtK	80.19.92↔	Arthr Arthrot an and bez Lok, Einl oder Entf e Medträg
78.61.05↔	KIE an Skp, Klv, Rp u Strn, Ef e Kn(tl)stz a Skp, Klv, Rp u Strn	80.19.93↔	Arthrot an and bez Lokalisation, Gelsp mit Drain
78.61.08↔	Knimplentf an Skap und Klav: sonstiges Osteosynthmat	80.19.94↔	Arthrot an and bez Lokalisation, Entf freier Geklörp
78.61.11↔	Knochenimplantatenentfernung an Rippen und Sternum	80.19.99↔	Sonstige Arthrot an and bez Lokalisation, sonstige
78.61.99↔	Knimplentf an Skapula, Klav, Rip und Sternum, sonstige	80.28↔	Arthroskopie von Fuss- und Zehen
78.63.00↔	Knochenimplantatenentfernung an Radius und Ulna, n.n.bez.	80.36.00↔	Gelenkbiopsie am Knie, n.n.bez.
78.63.01↔	KIE a Rd u Un Dt, Sb, Zg/C, Pl, Wl/Ky, Mk, Vg, TF, Ft ex, Rf, K	80.36.10↔	Perkutane (Nadel-) Biopsie am Knie
78.63.05↔	Knmplntf an Rd u Uln, Entf e Kn(teil)rstzs an Rd u Uln	80.36.20↔	Arthroskopische Gelenkbiopsie am Knie
78.63.08↔	Knimplentf an Rad und Ulna (prox / Schaft / dist): so	80.36.30↔	Gelenkbiopsie am Knie, Offene Gelenkbiopsie am Knie
78.63.99↔	Knochenimplantatenentfernung an Radius und Ulna, sonstige	80.36.99↔	Gelenkbiopsie am Knie, sonstige
78.65.00↔	Knochenimplantatenentfernung am Femur, n.n.bez.	80.37.00↔	Gelenkbiopsie am Sprunggelenk, n.n.bez.
78.65.01↔	KIE a Fm: Dt, id Dt, Sb, Zg/C, Pl, Wl/Knd, dy Kb, Mk, Ft ex, K	80.37.10↔	Perkutane (Nadel-) Biopsie am Sprunggelenk
78.65.02↔	KIE a Fm (Schkh / prx / dst, a Sft): Mkn m Glp, Vng, TF	80.37.20↔	Arthroskopische Gelenkbiopsie am Sprunggelenk
78.65.03↔	Knimplentf a Fem (Schaft): Marknagel mit Gelkomp	80.37.30↔	Offene Gelenkbiopsie am Sprunggelenk
78.65.04↔	Knmplntf a Fm (prx / Schft / dst, auss Schnkh): Rngf	80.37.99↔	Gelenkbiopsie am Sprunggelenk, sonstige
78.65.05↔	Knimplentf a Fem, Entf e Kn(teil)ersatzes a Fem	80.38.00↔	Gelenkbiopsie an Fuss und Zehen, n.n.bez.

80.38.10↔	Perkutane (Nadel-) Biopsie an Fuss und Zehen	80.95.10↔	Arthroskopische Exzision am Hüftgelenk
80.38.20↔	Arthroskopische Gelenkbiopsie an Fuss und Zehen	80.95.11↔	Entnahme eines Knorpeltransplantates am Hüftgelenk
80.38.30↔	Offene Gelenkbiopsie an Fuss und Zehen	80.95.99↔	Sonstige Exzision am Hüftgelenk, sonstige
80.38.99↔	Gelenkbiopsie an Fuss und Zehen, sonstige	80.96.00↔	Sonstige Exzision am Knie, n.n.bez.
80.49.00↔	Durchtr von Gelkaps, Lig o Knorp and bez Lok, n.n.bez.	80.96.10↔	Arthroskopische Exzision am Kniegelenk
80.49.10↔	Durchtr v Gikps, Lg o Knrp a Strnklvklurglnk	80.96.20↔	Entnahme e Knorpeltransplantates a Kniegelenk, arthr
80.49.20↔	Durchtr von Gelkaps, Ligament oder Knorpel a Iliosgel	80.96.21↔	Entn e Knorpeltransplantates a Kniegelenk, offen chir
80.49.30↔	Durchtr von Gelkaps, Ligament oder Knorp an d Symphyse	80.96.99↔	Sonstige Exzision am Knie, sonstige
80.49.99↔	Durchtr von Gelkaps, Lig o Knorp and bez Lok, sonstige	80.97.00↔	Sonstige Exzision am Sprunggelenk, n.n.bez.
80.75.00↔	Synovektomie an der Hüfte, n.n.bez.	80.97.10↔	Arthroskopische Exzision am oberen Sprunggelenk
80.75.10↔	Arthroskopische Synovektomie an der Hüfte	80.97.11↔	Sonstige Exzision am oberen Sprunggelenk
80.75.20↔	Offene Synovektomie an der Hüfte	80.97.20↔	Arthroskopische Exzision am unteren Sprunggelenk
80.75.99↔	Synovektomie an der Hüfte, sonstige	80.97.21↔	Sonstige Exzision am unteren Sprunggelenk
80.79.00↔	Synovektomie an and näher bez Lokalisationen, n.n.bez.	80.97.30↔	Entnahme eines Knorpeltransplantates am Sprunggelenk
80.79.10↔	Arthroskopische Synovektomie am Sternoklavikulargelenk	80.97.99↔	Sonstige Exzision am Sprunggelenk, sonstige
80.79.11↔	Arthroskopische Synovektomie am Iliosakralgelenk	80.98.00↔	Sonstige Exzision an Fuss- und Zehengelenk, n.n.bez.
80.79.19↔	Arthr Synovektomie an and näher bez Lokalisationen	80.98.10↔	Arthroskopische Exzision an Fuss- und Zehengelenken
80.79.20↔	Offene Synovektomie am Sternoklavikulargelenk	80.98.11↔	Sonstige Exzision am Metatarsophalangealgelenk
80.79.21↔	Offene Synovektomie am Iliosakralgelenk	80.98.12↔	Sonstige Exzision an sonstigen Fussgelenken
80.79.22↔	Offene Synovektomie an der Symphyse	80.98.13↔	Sonstige Exzision an Zehengelenken
80.79.29↔	Offene Synovektomie an and näher bez Lokalisationen	80.98.99↔	Sonstige Exzision an Fuss- und Zehengelenk, sonstige
80.79.99↔	Synovektomie an and näher bez Lokalisationen, sonstige	80.99.00↔	Sonstige Exz an e Gel an and bez Lok, n.n.bez.
80.85.00↔	Sonstige Lok Exz o Destr e Gelläs an d Hüfte, n.n.bez.	80.99.10↔	Arthroskopische Exzision am Sternoklavikulargelenk
80.85.10↔	Arthr lokale Exz oder Destr e Gelenkläsion an d Hüfte	80.99.11↔	Sonstige Exzision am Sternoklavikulargelenk
80.85.11↔	Débridement am Hüftgelenk	80.99.20↔	Arthroskopische Exzision am Iliosakralgelenk
80.85.12↔	Zystenexstirpation am Hüftgelenk	80.99.21↔	Sonstige Exzision am Iliosakralgelenk
80.85.99↔	Sonstige Lok Exz o Destr e Gelläs an d Hüfte, sonstige	80.99.30↔	Arthroskopische Exzision an der Symphyse
80.86.00↔	Sonstige Lok Exz oder Destr e Gelläs a Knie, n.n.bez.	80.99.31↔	Sonstige Exzision an der Symphyse
80.86.10↔	Arthr lokale Exzision oder Destruktion a Kniegelenk	80.99.90↔	Arthr Exzision an einem Gelenk an and bez Lokalisation
80.86.11↔	Débridement am Kniegelenk	80.99.91↔	Entn e Knorpeltx an e Gel an and bez Lokalisation
80.86.12↔	Zystenexstirpation am Kniegelenk	80.99.99↔	Sonstige Exz an e Gel an and bez Lok, sonstige
80.86.13↔	Exzision eines Meniskusganglions am Kniegelenk	81.79↔	Sonstige Rekonstruktion an Hand, Fingern und Handgelenk
80.86.99↔	Sonstige Lok Exz oder Destr e Gelläs a Knie, sonstige	81.93.00↔	Naht an Kapsel od Ligament der oberen Extremitäten, n.n.bez.
80.87.00↔	Sonstige Lok Exz o Destr e Gelläs a Sg, n.n.bez.	81.93.10↔	Naht des Bandapparates der Klavikula
80.87.10↔	Arthr Lok Exz o Destr e Gelläs a oberen Sprunggelenk	81.93.20↔	Naht des radiulnaren Ringbandes
80.87.11↔	Débridement am oberen Sprunggelenk	81.93.21↔	Naht des distalen radiulnaren Bandapparates
80.87.12↔	Zystenexstirpation am oberen Sprunggelenk	81.93.30↔	Nht an Kaps o Lig d ob Extrem, Handwur und Mitthand
80.87.19↔	Sonstige Lok Exz o Destr e Gelläs a ob Sprunggelenk	81.93.99↔	Naht an Kapsel o Ligament der oberen Extremitäten, sonst
80.87.20↔	Arthr Lok Exz o Destr e Gelläs a unteren Sprunggelenk	81.96.00↔	Sonstige Rekonstruktion an Gelenken, n.n.bez.
80.87.21↔	Débridement am unteren Sprunggelenk	81.96.10↔	Sonstige Reko an Gel, Sternoklavikulargelenk, n.n.bez.
80.87.22↔	Zystenexstirpation am unteren Sprunggelenk	81.96.11↔	S Rk an Gl, Strnklgl, Rf e osteoch Frgm, arthr
80.87.29↔	Sonstige Lok Exz o Destr e Gelläs a unteren Sg	81.96.12↔	S Rk an Gl, Strnklgl, Rf e osteoch Frgm, offn chr
80.87.99↔	Sonstige Lok Exz o Destr e Gelläs a Sg, sonstige	81.96.13↔	So Reko an Gel, Sternoklgel, Subch Spongplast, arthr
80.88.00↔	So Lok Exz o Destr e Gelläs an Fuss u Zehen, n.n.bez.	81.96.14↔	S Rk an Gl, Strnklgl, Sbch Spngplst, offn chr
80.88.10↔	Arthr lokale Exz oder Destr e Gelläs an Fuss und Zehen	81.96.15↔	S Rk Gl, Strnklgl, Knrpltx u Impl v ivt hrg Gwklt, arthr
80.88.20↔	Débridement am Metatarsophalangealgelenk	81.96.16↔	S Rk Gl, Strnklgl, Knrpltx u Impl v ivt hrg Gwklt, offn chr
80.88.21↔	Zystenexstirpation am Metatarsophalangealgelenk	81.96.17↔	So Reko an Gel, Sternoklgel, Knorpelgl, arthr
80.88.29↔	Sonstige Lok Exz oder Destr a Metatarsgel	81.96.18↔	So Reko an Gel, Sternoklgel, Knorpelgl, offen chir
80.88.30↔	Débridement an Zehengelenken	81.96.19↔	Sonstige Reko an Gel, Sternoklavikulargelenk, sonstige
80.88.40↔	Débridement an sonstigen Fussgelenken	81.96.1a↔	So Reko an Gel, Sternoklgel, Subch Knocheröff, arthr
80.88.50↔	Zystenexstirpation an sonstigen Gel von Fuss und Zehen	81.96.1b↔	S Rk an Gl, Strnklgl, Sbch Knchröff, offn chr
80.88.59↔	So Lok Exz o Destr an sonstigen Gel von Fuss und Zehen	81.96.1c↔	S Rk Gl, Strnklgl, Sbch Knchröff m Enbr e azillläm Impl, arthr
80.88.99↔	So Lok Exz o Destr e Gelläs an Fuss und Zehen, so	81.96.20↔	Sonst Rekonstruktion an Gelenken, Handgelenk, n.n.bez.
80.89.00↔	So Lok Exz o Destr e Gelläs an and bez Lok, n.n.bez.	81.96.21↔	So Reko an Gel, Hdgel, Ref e osteoch Frgm, arthr
80.89.10↔	Arthr Lok Exz o Destr e Gelläs a Sternoklgel	81.96.22↔	So Reko an Gel, Hdgel, Ref e osteoch Frgm, offen chir
80.89.11↔	Débridement am Sternoklavikulargelenk	81.96.23↔	So Reko an Gel, Hdgel, Subchondrale Spongplast, arthr
80.89.12↔	Zystenexstirpation am Sternoklavikulargelenk	81.96.24↔	So Reko an Gel, Hdgel, Subch Spongplast, offen chir
80.89.19↔	Sonstige Lok Exz oder Destr a Sternoklavikulargelenk	81.96.25↔	S Rk Gl, Hdgl, Knrpltx u Implnt v ivt hrg Gwklt, arthr
80.89.20↔	Arthr lokale Exz oder Destr e Gelläs a Iliosgel	81.96.26↔	S Rk Gl, Hdgl, Knrpltx u Impl v ivt hrg Gwklt, offn chr
80.89.21↔	Débridement am Iliosakralgelenk	81.96.27↔	Sonstige Reko an Gel, Hdgel, Knorpelgl, arthr
80.89.22↔	Zystenexstirpation am Iliosakralgelenk	81.96.28↔	Sonstige Reko an Gel, Hdgel, Knorpelgl, offen chir
80.89.29↔	Sonstige lokale Exzision oder Destr a Iliosakralgelenk	81.96.29↔	Sonst Rekonstruktion an Gelenken, Handgelenk, sonst
80.89.30↔	Débridement an der Symphyse	81.96.2a↔	So Reko an Gel, Hdgel, Subchondrale Knochenöff, arthr
80.89.31↔	Zystenexstirpation an der Symphyse	81.96.2b↔	So Reko an Gel, Hdgel, Subch Knochenöff, offen chir
80.89.39↔	Sonstige lokale Exzision oder Destr an d Symphyse	81.96.2c↔	S Rk Gl, Hdgl, Sbch Knchröff m Enbr e azll Impl, arthr
80.89.40↔	Arthr Lok Exz oder Destr e Gelläs an and bez Lok	81.96.30↔	Sonst Rekonstruktion an Gelenken, Iliosakralgelenk, n.n.bez.
80.89.41↔	Débr einer Gelenkläsion an and bez Lokalisation	81.96.31↔	So Reko an Gel, Iliosgel, Ref e osteoch Frgm, arthr
80.89.42↔	Zystenexstirpation an Gelenken and bez Lokalisation	81.96.32↔	S Rk an Gl, Iliosgl, Rf e osteoch Frgm, offn chr
80.89.99↔	So Lok Exz o Destr e Gelläs an and bez Lok, so	81.96.33↔	So Reko an Gel, Iliosgel, Subch Spongplast, arthr
80.95.00↔	Sonstige Exzision am Hüftgelenk, n.n.bez.	81.96.34↔	So Reko an Gel, Iliosgel, Subch Spongplast, offen chir

81.96.35↔	S Rk Gl, Iliosgl, Knrpltx u Impl v ivt hrg Gwklt, arthr	81.96.8a↔	So Reko an and näh bez Gel, Subch Knocheneröf, arthr
81.96.36↔	S Rk Gl, Iliosgl, Knrpltx u Impl v ivt hrg Gwklt, offn chr	81.96.8b↔	S Rk an and näh bz Gl, Sbch Knchnröf, offn chr
81.96.37↔	Sonstige Reko an Gel, Iliosgel, Knorpelgl, arthr	81.96.8c↔	S Rk and näh bz Gl, Sbch Knchnröf m Enbr e azll Impl, arthr
81.96.38↔	Sonstige Reko an Gel, Iliosgel, Knorpelgl, offn chir	81.96.90↔	Sonstige gelrek und gelpl Eingr, n.n.bez.
81.96.39↔	Sonst Rekonstruktion an Gelenken, Iliosakralgelenk, sonst	81.96.91↔	So gelrek u gelpl Eingr, Nht e Kaps o Kollateralbandes
81.96.3a↔	So Reko an Gel, Iliosgel, Subch Knocheneröf, arthr	81.96.92↔	So gelrek und gelpl Eingr, Ref a Kapselbapp and Gel
81.96.3b↔	S Rk an Gl, Iliosgl, Sbch Knchnröf, offn chr	81.96.93↔	So gelrek und gelpl Eingr, Implant/Entf e Kollagenmen
81.96.3c↔	S Rk Gl, Iliosgl, Sbch Knchnröf m Enbr e azll Impl, arthr	81.96.94↔	S glrk u gpl Engr, Implnt/Entf e Klgnmn, arthr
81.96.40↔	So Reko an Gel, Prox Tibiofibulargelenk, n.n.bez.	81.96.95↔	S glrk u gpl Engr Implnt e Endprth an Gl d ob Extrm, S
81.96.41↔	S Rk an Gl, Prx Tbiofbgl, Rf e osteoch Frgm, arthr	81.96.96↔	S glrk u gpl Engr, Enbr v Abstdndshltn (z.B. n Entf e Endprth)
81.96.42↔	S Rk an Gl, Prx Tbiofbgl, Rf e osteoch Frgm, offn chr	81.96.97↔	S glrk u gpl Engr, Kpl Erstimp/Wchslop Gelep m Kners, Ers bn Gl
81.96.43↔	S Rk an Gl, Prx Tbiofbgl, Sbch Spngplst, arthr	81.96.98↔	Sonstige gelrek und gelpl Eingr, Resektpl a Hdgel
81.96.44↔	S Rk an Gl, Prx Tbiofbgl, Sbch Spngplst, offn chr	81.96.99↔	Sonstige Rekonstruktion an Gelenken, sonstige
81.96.45↔	S Rk Gl, Prx Tbiofbgl, Knrpltx u Impl v ivt hrg Gwklt, arthr	81.96.9a↔	So gelrek und gelpl Eingr, Resektpl an Gel d Fusses
81.96.46↔	S Rk Gl, Prx Tbiofbgl, Knrpltx u Impl v ivt hrg Gwklt, offn chr	81.96.9b↔	Sonstige gelrek und gelpl Eingr, sonstige gelpl Eingr
81.96.47↔	So Reko an Gel, Prox Tibiofibgel, Knorpelgl, arthr	82.32↔	Exzision einer Handsehne zur Transplantation
81.96.48↔	S Rk an Gl, Prx Tbiofbgl, Knrplgl, offn chr	82.34↔	Exzision von Muskel oder Faszie der Hand zur Transplantation
81.96.49↔	So Reko an Gel, Prox Tibiofibulargelenk, So	83.02.00↔	Myotomie, n.n.bez.
81.96.4a↔	S Rk an Gl, Prx Tbiofbgl, Sbch Knchnröf, arthr	83.02.10↔	Myotomie, Kopf und Hals
81.96.4b↔	S Rk an Gl, Prx Tbiofbgl, Sbch Knchnröf, offn chr	83.02.11↔	Myotomie, Schulter und Axilla
81.96.4c↔	S Rk Gl, Prx Tbiofbgl, Sbch Knchnröf m Enbr e azll Impl, arthr	83.02.12↔	Myotomie, Oberarm und Ellenbogen
81.96.50↔	Sonstige Rekonstruktion an Gel, Metatarsgel, n.n.bez.	83.02.13↔	Myotomie, Unterarm
81.96.51↔	S Rk an Gl, Mtrsgl, Rf e osteoch Frgm, arthr	83.02.14↔	Myotomie, Brustwand, Bauch und Rücken
81.96.52↔	S Rk an Gl, Mtrsgl, Rf e osteoch Frgm, offn chr	83.02.15↔	Myotomie, Leisten- und Genitalregion und Gesäss
81.96.53↔	So Reko an Gel, Metatarsgel, Subch Spongplast, arthr	83.02.16↔	Myotomie, Untere Extremität
81.96.54↔	S Rk an Gl, Mtrsgl, Sbch Spngplst, offn chr	83.02.19↔	Myotomie, Andere Lokalisation
81.96.55↔	S Rk Gl, Mtrsgl, Knrpltx u Impl v ivt hrg Gwklt, arthr	83.02.99↔	Myotomie, sonstige
81.96.56↔	S Rk Gl, Mtrsgl, Knrpltx u Impl v ivt hrg Gwklt, offn chr	83.03.00↔	Bursotomie, n.n.bez.
81.96.57↔	Sonstige Reko an Gel, Metatarsgel, Knorpelgl, arthr	83.03.10↔	Bursotomie, Kopf und Hals
81.96.58↔	So Reko an Gel, Metatarsgel, Knorpelgl, offn chir	83.03.11↔	Bursotomie, Schulter und Axilla
81.96.59↔	Sonstige Rekonstruktion an Gel, Metatarsgel, sonstige	83.03.12↔	Bursotomie, Oberarm und Ellenbogen
81.96.5a↔	So Reko an Gel, Metatarsgel, Subch Knocheneröf, arthr	83.03.13↔	Bursotomie, Unterarm
81.96.5b↔	S Rk an Gl, Mtrsgl, Sbch Knchnröf, offn chr	83.03.14↔	Bursotomie, Brustwand, Bauch und Rücken
81.96.5c↔	S Rk Gl, Mtrsgl, Sbch Knchnröf m Enbr e azll Impl, arthr	83.03.15↔	Bursotomie, Leisten- und Genitalregion und Gesäss
81.96.60↔	Sonst Rekonstruktion an Gelenken, Zehengelenk, n.n.bez.	83.03.16↔	Bursotomie, Untere Extremität
81.96.61↔	So Reko an Gel, Zehengel, Ref e osteoch Frgm, arthr	83.03.19↔	Bursotomie, Andere Lokalisation
81.96.62↔	S Rk an Gl, Zhngl, Rf e osteoch Frgm, offn chr	83.03.99↔	Bursotomie, sonstige
81.96.63↔	So Reko an Gel, Zehengelenk, Subch Spongplast, arthr	83.09.00↔	Sonstige Inzision an den Weichteilen, n.n.bez.
81.96.64↔	So Reko an Gel, Zehengel, Subch Spongplast, offn chir	83.09.10↔	Fremdkentf aus Muskel, Sehne oder Fasz, Kopf und Hals
81.96.65↔	S Rk Gl, Zhngl, Knrpltx u Implnt v ivt hrg Gwklt, arthr	83.09.11↔	Fremdkentf aus M, Sehne oder Fasz, Schulter und Axilla
81.96.66↔	S Rk Gl, Zhngl, Knrpltx u Impl v ivt hrg Gwklt, offn chr	83.09.12↔	Fremdkentf aus M, Sehne oder Fasz, Oberarm und Ellb
81.96.67↔	Sonstige Reko an Gel, Zehengelenk, Knorpelgl, arthr	83.09.13↔	Fremdkentf aus Muskel, Sehne oder Fasz, Unterarm
81.96.68↔	So Reko an Gel, Zehengelenk, Knorpelgl, offn chir	83.09.14↔	Fremdkentf aus M, Sehne o Fasz, Bruw, Bauch und Rücken
81.96.69↔	Sonst Rekonstruktion an Gelenken, Zehengelenk, sonst	83.09.15↔	Fremdkentf aus M, Sehn o Fasz, Leist u Genreg u Gesäss
81.96.6a↔	So Reko an Gel, Zehengelenk, Subch Knocheneröf, arthr	83.09.16↔	Fremdkentf aus Muskel, Sehne oder Fasz, Untere Extrem
81.96.6b↔	S Rk an Gl, Zhngl, Sbch Knchnröf, offn chr	83.09.19↔	Fremdkentf aus Muskel, Sehne oder Fasz, And Lok
81.96.6c↔	S Rk Gl, Zhngl, Sbch Knchnröf m Enbr e azll Impl, arthr	83.09.90↔	Sonstige Inzision an den Weichteilen, Kopf und Hals
81.96.70↔	Sonstige Reko an Gel, sonstige Gel d Fusses, n.n.bez.	83.09.91↔	Sonst Inzision an den Weichteilen, Schulter und Axilla
81.96.71↔	S Rk an Gl, S Gl d Fsss, Rf e osteoch Frgm, arthr	83.09.92↔	Sonst Inzision an den Weichteilen, Oberarm und Ellenbogen
81.96.72↔	S Rk an Gl, S Gl d Fsss, Rf e osteoch Frgm, offn chr	83.09.93↔	Sonstige Inzision an den Weichteilen, Unterarm
81.96.73↔	S Rk an Gl, S Gl d Fsss, Sbch Spngplst, arthr	83.09.94↔	So Inzis an D Weichteilen, Bruw, Bauch und Rücken
81.96.74↔	S Rk an Gl, S Gl d Fsss, Sbch Spngplst, offn chr	83.09.95↔	So Inzis an D Weichteilen, Leist u Genreg u Gesäss
81.96.75↔	S Rk Gl, S Gl d Fsss, Knrpltx u Impl v ivt hrg Gwklt, arthr	83.09.96↔	Sonstige Inzision an den Weichteilen, Untere Extremität
81.96.76↔	S Rk Gl, S Gl d Fsss, Knrpltx u Impl v ivt hrg Gwklt, offn chr	83.09.97↔	Sonst Inzision an den Weichteilen, Andere Lokalisation
81.96.77↔	So Reko an Gel, So Gel d Fusses, Knorpelgl, arthr	83.09.99↔	Sonstige Inzision an den Weichteilen, sonstige
81.96.78↔	So Reko an Gel, So Gel d Fusses, Knorpelgl, offn chir	83.11↔	Tenotomie der Achillessehne
81.96.79↔	Sonstige Reko an Gel, sonstige Fuss, sonstige	83.12↔	Tenotomie der Hüft-Adduktoren
81.96.7a↔	S Rk an Gl, S Gl d Fsss, Sbch Knchnröf, arthr	83.13.00↔	Sonstige Tenotomie, n.n.bez.
81.96.7b↔	S Rk an Gl, S Gl d Fsss, Sbch Knchnröf, offn chr	83.13.10↔	Inzision einer Sehne, Kopf und Hals
81.96.7c↔	S Rk Gl, S Gl d Fsss, Sbch Knchnröf m Enbr e azll Impl, arthr	83.13.11↔	Inzision einer Sehne, Schulter und Axilla
81.96.80↔	Sonstige Rekonstruktion an and näher bez Gel, n.n.bez.	83.13.12↔	Inzision einer Sehne, Oberarm und Ellenbogen
81.96.81↔	So Reko an and näh bez Gel, Ref e osteoch Frgm, arthr	83.13.13↔	Inzision einer Sehne, Unterarm
81.96.82↔	S Rk an and näh bz Gl, Rf e osteoch Frgm, offn chr	83.13.14↔	Inzision einer Sehne, Brustwand, Bauch und Rücken
81.96.83↔	So Reko an and näh bez Gel, Subch Spongplast, arthr	83.13.15↔	Inzision e Sehne, Leisten und Genreg und Gesäss
81.96.84↔	S Rk an and näh bz Gl, Sbch Spngplst, offn chr	83.13.16↔	Inzision einer Sehne, Untere Extremität
81.96.85↔	S Rk and näh bz Gl, Knrpltx u Impl v ivt hrg Gwklt, arthr	83.13.19↔	Inzision einer Sehne, Andere Lokalsiation
81.96.86↔	S Rk and näh bz Gl, Knrpltx u Impl v ivt hrg Gwklt, offn chr	83.13.20↔	Durchtrennung einer Sehne, Kopf und Hals
81.96.87↔	Sonstige Reko an and näh bez Gel, Knorpelgl, arthr	83.13.21↔	Durchtrennung einer Sehne, Schulter und Axilla
81.96.88↔	So Reko an and näh bez Gel, Knorpelgl, offn chir	83.13.22↔	Durchtrennung einer Sehne, Oberarm und Ellenbogen
81.96.89↔	Sonstige Rekonstruktion an and näher bez Gel, sonstige	83.13.23↔	Durchtrennung einer Sehne, Unterarm

83.13.24↔	Durchtrennung einer Sehne, Brustwand, Bauch und Rücken	83.64.99↔	Sonstige Naht einer Sehne, sonstige
83.13.25↔	Durchtr e Sehne, Leisten und genitalregion und Gesäss	83.71.00↔	Sehnenvorverlagerung, n.n.bez.
83.13.26↔	Durchtrennung einer Sehne, Untere Extremität	83.71.10↔	Sehnenvorverlagerung, Kopf und Hals
83.13.29↔	Durchtrennung einer Sehne, Andere Lokalisation	83.71.11↔	Sehnenvorverlagerung, Schulter und Axilla
83.13.99↔	Sonstige Tenotomie, sonstige	83.71.12↔	Sehnenvorverlagerung, Oberarm und Ellenbogen
83.14.00↔	Fasziotomie oder Aponeurotomie, n.n.bez.	83.71.13↔	Sehnenvorverlagerung, Unterarm
83.14.10↔	Fasziotomie oder Aponeurotomie, Kopf und Hals	83.71.14↔	Sehnenvorverlagerung, Brustwand, Bauch und Rücken
83.14.11↔	Fasziotomie oder Aponeurotomie, Schulter und Axilla	83.71.15↔	Sehnenverlängerung, Leisten- und Genitalregion und Gesäss
83.14.12↔	Fasziotomie oder Aponeurotomie, Oberarm und Ellenbogen	83.71.16↔	Sehnenvorverlagerung, Untere Extremität
83.14.13↔	Fasziotomie oder Aponeurotomie, Unterarm	83.71.19↔	Sehnenvorverlagerung, Andere Lokalisation
83.14.14↔	Fasziotomie o Aponeurotomie, Brustwand, Bauch und Rücken	83.71.99↔	Sehnenvorverlagerung, sonstige
83.14.15↔	Fasziotomie o Aponeurotomie, Leist u Genreg u Gesäss	83.72.00↔	Sehnenrückverlagerung, n.n.bez.
83.14.16↔	Fasziotomie oder Aponeurotomie, Untere Extremität	83.72.10↔	Sehnenrückverlagerung, Kopf und Hals
83.14.19↔	Fasziotomie oder Aponeurotomie, Andere Lokalisation	83.72.11↔	Sehnenrückverlagerung, Schulter und Axilla
83.14.99↔	Fasziotomie oder Aponeurotomie, sonstige	83.72.12↔	Sehnenrückverlagerung, Oberarm und Ellenbogen
83.31.00↔	Exzision einer Läsion an einer Sehnscheide, n.n.bez.	83.72.13↔	Sehnenrückverlagerung, Unterarm
83.31.10↔	Exzision einer Läsion an einer Sehnscheide, Kopf und Hals	83.72.14↔	Sehnenrückverlagerung, Brustwand, Bauch und Rücken
83.31.11↔	Exz e Läsion an e Sehnscheide, Schulter und Axilla	83.72.15↔	Sehnenverkürzung, Leisten- und Genitalregion und Gesäss
83.31.12↔	Exzision e Läsion an e Sehnscheide, Oberarm und Ellb	83.72.16↔	Sehnenrückverlagerung, Untere Extremität
83.31.13↔	Exzision einer Läsion an einer Sehnscheide, Unterarm	83.72.19↔	Sehnenrückverlagerung, Andere Lokalisation
83.31.14↔	Exz e Läs an e Sehnscheid, Brustwand, Bauch u Rücken	83.72.99↔	Sehnenrückverlagerung, sonstige
83.31.15↔	Exz e Läs an e Sehnscheid, Leist u Genreg u Gesäss	83.73.00↔	Reinsertion einer Sehne, n.n.bez.
83.31.16↔	Exz einer Läsion an einer Sehnscheide, Untere Extremität	83.73.10↔	Reinsertion einer Sehne, Kopf und Hals
83.31.19↔	Exzision e Läsion an e Sehnscheide, And Lokalisation	83.73.11↔	Reinsertion einer Sehne, Schulter und Axilla
83.31.99↔	Exzision einer Läsion an einer Sehnscheide, sonstige	83.73.12↔	Reinsertion einer Sehne, Oberarm und Ellenbogen
83.41↔	Exzision einer Sehne zur Transplantation	83.73.13↔	Reinsertion einer Sehne, Unterarm
83.43.00↔	Exzision von Muskel od Faszie zur Transplantation, n.n.bez.	83.73.14↔	Reinsertion einer Sehne, Brustwand, Bauch und Rücken
83.43.10↔	Entnahme eines myokutanen Lappens zur Transplantation	83.73.15↔	Reinsertion e Sehne, Leisten- u Genitalregion u Gesäss
83.43.11↔	Entn e osteom o osteofasz Lp zur Transplantation	83.73.16↔	Reinsertion einer Sehne, Untere Extremität
83.43.12↔	Entn e sonst Lappentx m mikrovas Anast aus M o Fasz	83.73.19↔	Reinsertion einer Sehne, Andere Lokalisation
83.43.99↔	Exzision von Muskel oder Faszie zur Transplantation, sonst	83.73.99↔	Reinsertion einer Sehne, sonstige
83.5x.00↔	Bursektomie, n.n.bez.	83.74.00↔	Reinsertion eines Muskels, n.n.bez.
83.5x.10↔	Bursektomie, Kopf und Hals	83.74.10↔	Reinsertion eines Muskels, Kopf und Hals
83.5x.11↔	Bursektomie, Schulter und Axilla	83.74.11↔	Reinsertion eines Muskels, Schulter und Axilla
83.5x.12↔	Bursektomie, Oberarm und Ellenbogen	83.74.12↔	Reinsertion eines Muskels, Oberarm und Ellenbogen
83.5x.13↔	Bursektomie, Unterarm	83.74.13↔	Reinsertion eines Muskels, Unterarm
83.5x.14↔	Bursektomie, Brustwand, Bauch und Rücken	83.74.14↔	Reinsertion eines Muskels, Brustwand, Bauch und Rücken
83.5x.15↔	Bursektomie, Leisten- und Genitalregion und Gesäss	83.74.15↔	Reinsertion eines Muskels, Leisten- und Genitalregion
83.5x.16↔	Bursektomie, Untere Extremität	83.74.16↔	Reinsertion eines Muskels, Untere Extremität
83.5x.19↔	Bursektomie, Andere Lokalisation	83.74.19↔	Reinsertion eines Muskels, Andere Lokalisation
83.5x.99↔	Bursektomie, sonstige	83.74.99↔	Reinsertion eines Muskels, sonstige
83.61.00↔	Naht einer Sehnscheide, n.n.bez.	83.75.00↔	Sehnentransfer oder -transplantation, n.n.bez.
83.61.10↔	Naht einer Sehnscheide, Kopf und Hals	83.75.10↔	Sehnentransfer oder -transplantation, Kopf und Hals
83.61.11↔	Naht einer Sehnscheide, Schulter und Axilla	83.75.11↔	Sehnentransfer oder -transplantation, Schulter und Axilla
83.61.12↔	Naht einer Sehnscheide, Oberarm und Ellenbogen	83.75.12↔	Sehnentransfer oder -transplantation, Oberarm und Ellenbogen
83.61.13↔	Naht einer Sehnscheide, Unterarm	83.75.13↔	Sehnentransfer oder -transplantation, Unterarm
83.61.14↔	Naht einer Sehnscheide, Brustwand, Bauch und Rücken	83.75.14↔	Sehnentransfer o Tx, Bruw, Bauch und Rücken
83.61.15↔	Naht einer Sehnscheide, Leisten- und Genitalreg u Gesäss	83.75.15↔	Sehnentransfer o Tx, Leist und Genreg und Gesäss
83.61.16↔	Naht einer Sehnscheide, Untere Extremität	83.75.16↔	Sehnentransfer oder -transplantation, Untere Extremität
83.61.19↔	Naht einer Sehnscheide, Andere Lokalisation	83.75.19↔	Sehnentransfer oder -transplantation, Andere Loaklisation
83.61.99↔	Naht einer Sehnscheide, sonstige	83.75.99↔	Sehnentransfer oder -transplantation, sonstige
83.62.00↔	Sekundäre Naht einer Sehne, n.n.bez.	83.76.00↔	Sonstige Sehnenretransposition, n.n.bez.
83.62.10↔	Sekundäre Naht einer Sehne, Kopf und Hals	83.76.10↔	Sonstige Sehnenretransposition, Kopf und Hals
83.62.11↔	Sekundäre Naht einer Sehne, Schulter und Axilla	83.76.11↔	Sonstige Sehnenretransposition, Schulter und Axilla
83.62.12↔	Sekundäre Naht einer Sehne, Oberarm und Ellenbogen	83.76.12↔	Sonstige Sehnenretransposition, Oberarm und Ellenbogen
83.62.13↔	Sekundäre Naht einer Sehne, Unterarm	83.76.13↔	Sonstige Sehnenretransposition, Unterarm
83.62.14↔	Sekundäre Naht einer Sehne, Brustwand, Bauch und Rücken	83.76.14↔	Sonstige Sehnenretransposition, Brustwand und Rücken
83.62.15↔	Sekundäre Naht e Sehne, Leisten und Genreg und Gesäss	83.76.15↔	So Sehnenretransposition, Leist und Genreg und Gesäss
83.62.16↔	Sekundäre Naht einer Sehne, Untere Extremität	83.76.16↔	Sonstige Sehnenretransposition, Untere Extremität
83.62.19↔	Sekundäre Naht einer Sehne, Andere Lokalisation	83.76.19↔	Sonstige Sehnenretransposition, Andere Lokalisation
83.62.99↔	Sekundäre Naht einer Sehne, sonstige	83.76.99↔	Sonstige Sehnenretransposition, sonstige
83.64.00↔	Sonstige Naht einer Sehne, n.n.bez.	83.77.00↔	Muskeltransfer oder -transplantation, n.n.bez.
83.64.10↔	Sonstige Naht einer Sehne, Kopf und Hals	83.77.10↔	Muskeltransfer oder -transplantation, Kopf und Hals
83.64.11↔	Sonstige Naht einer Sehne, Schulter und Axilla	83.77.11↔	Muskeltransfer oder -transplantation, Schulter und Axilla
83.64.12↔	Sonstige Naht einer Sehne, Oberarm und Ellenbogen	83.77.12↔	Muskeltransfer oder -transplantation, Oberarm und Ellenbogen
83.64.13↔	Sonstige Naht einer Sehne, Unterarm	83.77.13↔	Muskeltransfer oder -transplantation, Unterarm
83.64.14↔	Sonstige Naht einer Sehne, Brustwand, Bauch und Rücken	83.77.14↔	Mtransfer o transplantation, Bruw, Bauch und Rücken
83.64.15↔	Sonst Naht einer Sehne, Leisten- und Genitalreg u Gesäss	83.77.15↔	MTransf o Tx, Leist und Genreg und Gesäss
83.64.16↔	Sonstige Naht einer Sehne, Untere Extremität	83.77.16↔	Muskeltransfer oder -transplantation, Untere Extremität
83.64.19↔	Sonstige Naht einer Sehne, Andere Lokalisation	83.77.19↔	Muskeltransfer oder -transplantation, Andere Lokalisation

83.77.99↔	Muskeltransfer oder -transplantation, sonstige	83.88.35↔	Schaffung e Sehntxlag, Leist und Genreg und Gesäß
83.81.00↔	Sehnentransplantation, n.n.bez.	83.88.36↔	Schaffung e Sehnentransplantatlagers, Untere Extrem
83.81.10↔	Sehnentransplantation, Kopf und Hals	83.88.39↔	Schaffung e Sehnentransplantatlagers, And Lokalisation
83.81.11↔	Sehnentransplantation, Schulter und Axilla	83.88.40↔	Tenodese, Kopf und Hals
83.81.12↔	Sehnentransplantation, Oberarm und Ellenbogen	83.88.41↔	Tenodese, Schulter und Axilla
83.81.13↔	Sehnentransplantation, Unterarm	83.88.42↔	Tenodese, Oberarm und Ellenbogen
83.81.14↔	Sehnentransplantation, Brustwand, Bauch und Rücken	83.88.43↔	Tenodese, Unterarm
83.81.15↔	Sehnentransplantation, Leisten- und Genitalregion und Gesäß	83.88.44↔	Tenodese, Brustwand, Bauch und Rücken
83.81.16↔	Sehnentransplantation, Untere Extremität	83.88.45↔	Tenodese, Leisten- und Genitalregion und Gesäß
83.81.19↔	Sehnentransplantation, Andere Lokalisation	83.88.46↔	Tenodese, Untere Extremität
83.81.99↔	Sehnentransplantation, sonstige	83.88.49↔	Tenodese, Andere Lokalisation
83.85.00↔	Sonstige Längenänderung an Muskel oder Sehne, n.n.bez.	83.88.90↔	Sonst plastische Operationen an der Sehne, Kopf und Hals
83.85.10↔	Verlängerung von Muskel oder Sehne, Kopf und Hals	83.88.91↔	Sonstige plastische Op an d Sehne, Schulter und Axilla
83.85.11↔	Verlängerung von Muskel oder Sehne, Schulter und Axilla	83.88.92↔	Sonstige plastische Op an d Sehne, Oba und Ellb
83.85.12↔	Verlängerung von Muskel oder Sehne, Oberarm und Ellb	83.88.93↔	Sonstige plastische Operationen an der Sehne, Unterarm
83.85.13↔	Verlängerung von Muskel oder Sehne, Unterarm	83.88.94↔	Sonstige Plast Op an d Sehne, Bruw, Bauch und Rücken
83.85.14↔	Verlängerung von M oder Sehne, Bruw, Bauch und Rücken	83.88.95↔	So Plast Op an d Sehn, Leist und Genreg und Gesäß
83.85.15↔	Verlängerung von M o Sehn, Leist und Genreg und Gesäß	83.88.96↔	Sonst plastische Operationen an der Sehne, Untere Extremität
83.85.16↔	Verlängerung von Muskel oder Sehne, Untere Extremität	83.88.97↔	Sonstige plastische Operationen an d Sehne, And Lok
83.85.19↔	Verlängerung von Muskel oder Sehne, Andere Lokalisation	83.88.99↔	Sonstige plastische Operationen an der Sehne, sonstige
83.85.20↔	Verkürzung von Muskel oder Sehne, Kopf und Hals	83.89.00↔	Sonstige plastische Operationen an der Faszie, n.n.bez.
83.85.21↔	Verkürzung von Muskel oder Sehne, Schulter und Axilla	83.89.10↔	Verlängerung, Verkürzung und Dopp e Fasz, Kopf und Ha
83.85.22↔	Verkürzung von Muskel oder Sehne, Oberarm und Ellb	83.89.11↔	Verlängerung, Verk u Dopp e Fasz, Schult u Axilla
83.85.23↔	Verkürzung von Muskel oder Sehne, Unterarm	83.89.12↔	Verlängerung, Verkürzung und Dopp e Fasz, Oba und Ellb
83.85.24↔	Verkürzung von M oder Sehne, Bruw, Bauch und Rücken	83.89.13↔	Verlängerung, Verkürzung und Dopp e Faszie, Unterarm
83.85.25↔	Verkürzung von M o Sehne, Leist und Genreg und Gesäß	83.89.14↔	Verlängerung, Verk u Dopp e Fasz, Bruw, Bauch u Rücken
83.85.26↔	Verkürzung von Muskel oder Sehne, Untere Extremität	83.89.15↔	Verl, Verk u Dopp e Fasz, Leist u Genreg u Gesäß
83.85.29↔	Verkürzung von Muskel oder Sehne, Andere Lokalisation	83.89.16↔	Verlängerung, Verkürzung u Dopp e Fasz, Untere Extrem
83.85.99↔	Sonstige Längenänderung an Muskel oder Sehne, sonstige	83.89.19↔	Verlängerung, Verkürzung und Dopp e Fasz, And Lok
83.86↔	Quadrizepssehnen-Rekonstruktion	83.89.20↔	Deckung eines Defektes an einer Faszie, Kopf und Hals
83.87.00↔	Sonstige plastische Operationen am Muskel, n.n.bez.	83.89.21↔	Deckung eines Def an einer Faszie, Schulter und Axilla
83.87.10↔	Muskelplastik, Kopf und Hals	83.89.22↔	Deckung e Def an einer Faszie, Oberarm und Ellenbogen
83.87.11↔	Muskelplastik, Schulter und Axilla	83.89.23↔	Deckung eines Defektes an einer Faszie, Unterarm
83.87.12↔	Muskelplastik, Oberarm und Ellenbogen	83.89.24↔	Deckung e Def an einer Faszie, Bruw, Bauch und Rücken
83.87.13↔	Muskelplastik, Unterarm	83.89.25↔	Deckung e Def an e Fasz, Leisten und Genreg und Gesäß
83.87.14↔	Muskelplastik, Brustwand, Bauch und Rücken	83.89.26↔	Deckung eines Def an einer Faszie, Untere Extremität
83.87.15↔	Muskelplastik, Leisten- und Genitalregion und Gesäß	83.89.29↔	Deckung eines Def an einer Faszie, And Lokalisation
83.87.16↔	Muskelplastik, Untere Extremität	83.89.90↔	Sonst plastische Operationen an der Faszie, Kopf und Hals
83.87.19↔	Muskelplastik, Andere Lokalisation	83.89.91↔	Sonstige plastische Op an d Fasz, Schulter und Axilla
83.87.90↔	Sonst plastische Operationen am Muskel, Kopf und Hals	83.89.92↔	Sonstige plastische Op an d Fasz, Oba und Ellb
83.87.91↔	Sonst plastische Operationen am Muskel, Schulter und Axilla	83.89.93↔	Sonstige plastische Operationen an der Faszie, Unterarm
83.87.92↔	Sonstige plastische Operationen a M, Oberarm und Ellb	83.89.94↔	Sonstige Plast Op an d Fasz, Bruw, Bauch und Rücken
83.87.93↔	Sonstige plastische Operationen am Muskel, Unterarm	83.89.95↔	So Plast Op an d Fasz, Leist und Genreg und Gesäß
83.87.94↔	Sonstige plastische Op a M, Bruw, Bauch und Rücken	83.89.96↔	Sonst plastische Operationen an der Faszie, Untere Extremität
83.87.95↔	Sonstige Plast Op a M, Leist und Genreg und Gesäß	83.89.97↔	Sonstige plastische Operationen an d Fasz, And Lok
83.87.96↔	Sonst plastische Operationen am Muskel, Untere Extremität	83.89.99↔	Sonstige plastische Operationen an der Faszie, sonstige
83.87.97↔	Sonstige plastische Operationen a Muskel, And Lok	83.91.00↔	Lös von Adhäs von M, Sehne, Fasz und Bursa, n.n.bez.
83.87.99↔	Sonstige plastische Operationen am Muskel, sonstige	83.91.10↔	Lös von Adhäs von M, Sehn, Fasz u Bursa, Kopf u Ha
83.88.00↔	Sonstige plastische Operationen an der Sehne, n.n.bez.	83.91.11↔	Lös v Adhäs v M, Sehn, Fasz u Bursa, Schult u Axilla
83.88.10↔	Augmentation einer Sehne, Kopf und Hals	83.91.12↔	Lös von Adhäs von M, Sehn, Fasz u Bursa, Oba u Ellb
83.88.11↔	Augmentation einer Sehne, Schulter und Axilla	83.91.13↔	Lös von Adhäs von M, Sehne, Fasz und Bursa, Unterarm
83.88.12↔	Augmentation einer Sehne, Oberarm und Ellenbogen	83.91.14↔	Lös v Adhäs v M, Shn, Fsz u Brs, Brw, Bauch u Rückn
83.88.13↔	Augmentation einer Sehne, Unterarm	83.91.15↔	Lös v Adhäs v M, Shn, Fsz u Brs, Leist u Gnrg u Gsäß
83.88.14↔	Augmentation einer Sehne, Brustwand, Bauch und Rücken	83.91.16↔	Lös von Adhäs von M, Sehn, Fasz u Bursa, Unt Extrem
83.88.15↔	Augm einer Sehne, Leisten und Genitalregion und Gesäß	83.91.19↔	Lös von Adhäs von M, Sehne, Fasz und Bursa, And Lok
83.88.16↔	Augmentation einer Sehne, Untere Extremität	83.91.99↔	Lös von Adhäs von M, Sehne, Fasz und Bursa, sonstige
83.88.19↔	Augmentation einer Sehne, Andere Lokalisation	83.92↔	Einsetzen oder Ersetzen eines Skelettmuskelstimulators
83.88.20↔	Sehnenersatzplastik, Kopf und Hals	83.93↔	Entfernen eines Skelettmuskelstimulators
83.88.21↔	Sehnenersatzplastik, Schulter und Axilla	83.99.00↔	And Operationen an Muskel, Sehne, Faszie und Bursa, nnbez
83.88.22↔	Sehnenersatzplastik, Oberarm und Ellenbogen	83.99.10↔	Andere Operationen an Sehnen, Kopf und Hals
83.88.23↔	Sehnenersatzplastik, Unterarm	83.99.11↔	Andere Operationen an Sehnen, Schulter und Axilla
83.88.24↔	Sehnenersatzplastik, Brustwand, Bauch und Rücken	83.99.12↔	Andere Operationen an Sehnen, Oberarm und Ellenbogen
83.88.25↔	Sehnenersatzplastik, Leisten und Genreg und Gesäß	83.99.13↔	Andere Operationen an Sehnen, Unterarm
83.88.26↔	Sehnenersatzplastik, Untere Extremität	83.99.14↔	And Operationen an Sehnen, Brustwand, Bauch und Rücken
83.88.29↔	Sehnenersatzplastik, Andere Lokalisation	83.99.15↔	And Operationen an Sehnen, Leist und Genreg und Gesäß
83.88.30↔	Schaffung eines Sehnentransplantatlagers, Kopf und Hals	83.99.16↔	Andere Operationen an Sehnen, Untere Extremität
83.88.31↔	Schaffung e Sehntxlag, Schult und Axilla	83.99.19↔	Andere Operationen an Sehnen, Andere Lokalisation
83.88.32↔	Schaffung e Sehnentransplantatlagers, Oberarm und Ellb	83.99.20↔	And Operationen an Muskel, Fasz und Bursa, Kopf und Ha
83.88.33↔	Schaffung eines Sehnentransplantatlagers, Unterarm	83.99.21↔	And Op an M, Fasz und Bursa, Schulter und Axilla
83.88.34↔	Schaffung e Sehntxlag, Bruw, Bauch und Rücken	83.99.22↔	And Operationen an M, Fasz und Bursa, Oberarm und Ellb

83.99.23↔	And Operationen an Muskel, Faszie und Bursa, Unterarm	86.95.22↔	Erstz v Plsgnrt e prph Neurstm, Mhrlsys, N wiedrauf
83.99.24↔	And Op an M, Fasz und Bursa, Bruw, Bauch und Rücken	86.95.99↔	Eins o Ers v Plsgnrt e Neurstm, Mhrlsys, N spzf ob auflb, so
83.99.25↔	And Op an M, Fasz u Bursa, Leist u Genreg u Gesäß	86.97↔	Enstz o Erstz v auflb Plsgnrt e Neurstm, Enzlsys
83.99.26↔	And Operationen an M, Fasz und Bursa, Untere Extrem	86.98.00↔	Eins o Erstz v auflb Plsgnrt e Neurstm, Mhrlsys, nnbz
83.99.29↔	And Operationen an Muskel, Fasz und Bursa, And Lok	86.98.10↔	Enstz v auflb Plsgnrt e intrkr Neurstm, Mhrlsys
83.99.30↔	Revision (ohne Ersetzen) e Skelettmuskelstimulators	86.98.11↔	Enstz v auflb Plsgnrt e epd Neurstm, Mhrlsys
83.99.99↔	And Operationen an Muskel, Sehne, Faszie und Bursa, sonst	86.98.12↔	Enstz v auflb Plsgnrt e prph Neurstm, Mhrlsys
84.3x.00↔	Revision eines Amputationsstumpfes, n.n.bez.	86.98.20↔	Erstz v auflb Plsgnrt e intrkr Neurstm, Mhrlsys
84.3x.10↔	Rev eines Amputationsstumpfes, Schulter- und Oberarmregion	86.98.21↔	Ersetz v auflb Pulsgenerat e epid Neurostim, Mehrelsys
84.3x.11↔	Revision eines Amputationsstumpfes, Unterarmregion	86.98.22↔	Erstz v auflb Plsgnrt e prph Neurstm, Mhrlsys
84.3x.12↔	Revision eines Amputationsstumpfes, Handregion	86.98.99↔	Enstz o Erstz v auflb Plsgnrt e Neurstm, Mhrlsys, so
84.3x.13↔	Revision eines Amputationsstumpfes, Untere Extremität	92.27.00↔	Imp/Eins radak Elm (Brchyth m umschl Rdion), Körprb, S o nnbz
84.3x.19↔	Revision eines Amputationsstumpfes, Andere Lokalisation	92.27.10↔	Imp/Eins radak Elm (Brchyth m umschl Rdion), w Geschl, nnbz
84.3x.99↔	Revision eines Amputationsstumpfes, sonstige	92.27.11↔	Imp o Eins rdioakt Elm (Brchyth m umschl Rdion), intraut
84.44↔	Implantation einer prothetischen Vorrichtung am Arm	92.27.12↔	Imp o Eins rdioakt Elm (Brchyth m umschl Rdion), intrvg
84.53.00↔	Implnt v int Vrlängvrr d Extrm m knt Trkt, n.n.bz.	92.27.13↔	Imp/Eins radak Elm (Brchyth m umschl Rdion), intu u intv kmb
84.53.10↔	Implant e Ni motor int Verlängerungs oder Kntranspsys	92.27.21↔	Imp o Eins rdioakt Elm (Brchyth m umschl Rdion), Körprb
84.53.11↔	Implant e motor int Verlängerungs oder Kntranspsys	92.27.22↔	Imp/Eins radak Elm (Brchyth m umschl Rdion), intrkvtr
84.53.99↔	Implant v int Verlängvrr d Extrm m kinet Trakt, so	92.27.23↔	Imp/Eins radak Elm (Brchyth m umschl Rdion), intrlmnl
84.54↔	Implant von So int Verlängerungsvorrichtung d Extremität	92.27.30↔	Imp o Eins rdioakt Elm (Brchyth m umschl Rdion), Gf nnbz
84.56↔	Einsetzen von Spacer (Zement)	92.27.31↔	Imp/Eins radak Elm (Brchyth m umschl Rdion), Kmrgrfäss
84.71↔	Anlegen einer externen Fixationsvorrichtung, eindimensional	92.27.39↔	Imp o Eins rdioakt Elm (Brchyth m umschl Rdion), so Gf
84.72↔	Anlegen einer externen Fixationsvorrichtung, Ringsystem	92.27.40↔	Imp l o Eins rdakti Elem(Brarchyth m Radionklid), intraop
84.73↔	Anlegen einer gemischten Vorrichtung	92.27.70↔	Radioaktive Moulagen, n.n.bez.
84.99.00↔	Sonstige Operationen am Bewegungsapparat, n.n.bez.	92.27.71↔	Rdioakt Moulgn: Knstr u Appl v obrfl rdioaktvn Moulgn
84.99.10↔	Sonstige Operationen an der Hand	92.27.72↔	Rdioakt Moulgn: Knstr u Appl v N auf d Körprb vrw Appl
84.99.11↔	Sonstige Operationen b kong Anom d sonstigen ob Extremität	92.27.73↔	Radioakt Moulagen: Konstr u Appl v Augenapplikatoren
84.99.12↔	Operationen b and kong Anom d sonstigen unteren Extremität	92.27.79↔	Radioaktive Moulagen, sonstige
84.99.13↔	Operationen bei and kongenitalen Anomalien des Fusses	92.28.00↔	Injektion oder Instillation von Radioisotopen, n.n.bez.
84.99.14↔	Borggreve-Plastik	92.28.01↔	Instillation von offenen Radionukliden in Gelenke
84.99.20↔	S Op a Bwpp, Implnt, Rv o Wchs e Knchnteilstz	92.28.02↔	Rdiojdh bs 1,2 GBq I131: Oh Gb v rkmb Thyreotr (rhTSH)
84.99.99↔	Sonstige Operationen am Bewegungsapparat, sonstige	92.28.03↔	Rdiojdh bs 1,2 GBq I131: M Gb v rkmb Thyreotr (rhTSH)
86.60↔	Freies Hauttransplantat, n.n.bez.	92.28.04↔	Rdiojdh üb 1,2 bs u 5 GBq I131: Oh Gb rkmb Thyreotr (rhTSH)
86.71↔	Harauspräp und Vorbereiten von gestielt oder fr Lappen	92.28.05↔	Rdiojdh üb 1,2 bs u 5 GBq I131: M Gb rkmb Thyreotr (rhTSH)
86.75.00↔	Revision von gestieltem oder freiem Lappen, n.n.bez.	92.28.06↔	Rdiojdh m 5 u mhr GBq I131: Oh Gb rkmb Thyreotr (rhTSH)
86.75.10↔	Revision von gestielt o fr Lp o fr Hauttx d Kopfes	92.28.07↔	Rdiojdh m 5 u mhr GBq I131: M Gb rkmb Thyreotr (rhTSH)
86.75.11↔	Revision von gestielt o fr Lp o fr Hauttx d Halses	92.28.11↔	Therapie mit offenen Radionukliden bei Knochenmetastasen
86.75.12↔	Rev von gestielt o fr Lp o fr Hauttx von Schult u Oba	92.28.12↔	Intrvnös plliatv Schmrzth m off Rdion b Knchntmstsn
86.75.13↔	Revision von gestielt o fr Lp o fr Hauttx d Unterarmes	92.28.13↔	Radiorezeptortherapie m DOTA-konjug Somatostatin-Analoga
86.75.14↔	Revision von gestielt oder fr Lp oder fr Hauttx d Hand	92.28.20↔	Radioimmuntherapie mit 90Y-lbritumomab-Tiuxetan, parenteral
86.75.15↔	Rev von gestielt o fr Lp o fr Hauttx d Bruw und Rücken	92.28.21↔	Gabe von Jod-131-MIBG (Metajodbenzylguanidin) parenteral
86.75.16↔	Revision von gestielt o fr Lp o fr Hauttx d Bauchreg	92.28.31↔	Sel Intravask Radiochemoembolisation m I131Lipiodol
86.75.17↔	Rev von gestielt o fr Lp o fr Hauttx d unteren Extremität	92.28.32↔	SIRT d Emb v Yttrium90mrkiertn Mkrsphäm
86.75.19↔	Revision von gestielt o fr Lp o fr Hauttx and Lok	92.28.33↔	Endovaskuläre Brachytherapie mit Rhenium-188
86.75.99↔	Revision von gestieltem oder freiem Lappen, sonstige	92.29.11↔	Intrst Brchyth m Implnt v entfb Str i e Ebn, nied Dssl
86.83.00↔	Gewebereduktionsplastik, n.n.bez.	92.29.12↔	Intrst Brchyth m Impl entfb Str i e Eb, gp Dssl (Plsd ds rt)
86.83.13↔	Gewebereduktionsplastik an Unterarm	92.29.13↔	Intrst Brchyth m Implnt v entfb Str i e Ebn, hh Dssl
86.83.14↔	Gewebereduktionsplastik an Hand	92.29.19↔	Interst Brchyth m Implant von entfb Str i e Ebene, so
86.83.15↔	Gewebereduktionsplastik an der Bauchregion	92.29.21↔	Intrst Brchyth m Vmpl v entfb Str i mhr Ebnn, nied Dssl
86.83.16↔	Gewebereduktionsplastik an d Leist u Genreg o a Gesäß	92.29.22↔	Intrst Brchyth m Vmpl entfb Str i mhr Eb, gp Dssl (Plsd ds rt)
86.83.17↔	Gewebereduktionsplastik an der unteren Extremität	92.29.23↔	Intrst Brchyth m Vmpl v entfb Str i mhr Ebnn, hh Dssl
86.83.19↔	Gewebereduktionsplastik an anderer Lokalisation	92.29.24↔	Brchyth m Impl v entf Strhl i mehr Ebn, hohe Lstg,intop
86.83.99↔	Gewebereduktionsplastik, sonstige	92.29.29↔	Intrst Brchyth m Vmpl v entfb Str i mhr Ebnn, so
86.91↔	Exzision von Haut zur Transplantation	92.29.31↔	Intrst Brchyth m Implnt v prmn Str, bs z 10 Quelln
86.94.00↔	Eins o Ers v Plsgnrt e Neurstm, Enzlsys, N spzf ob auflb, nnbz	92.29.32↔	Intrst Brchyth m Implnt v prmn Str, v 10 bs 15 Quelln
86.94.10↔	Enstz v Plsgnrt e intrkr Neurstm, Enzlsys, N wiedrauf	92.29.33↔	Intrst Brchyth m Implnt v prmn Str, v 16 bs 20 Quelln
86.94.11↔	Enstz v Plsgnrt e epd Neurstm, Enzlsys, N wiedrauf	92.29.34↔	Intrst Brchyth m Implnt v prmn Str, v 21 bs 25 Quelln
86.94.12↔	Enstz v Plsgnrt e prph Neurstm, Enzlsys, N wiedrauf	92.29.35↔	Intrst Brchyth m Implnt v prmn Str, v 26 bs bs 30 Quelln
86.94.20↔	Erstz v Plsgnrt e intrkr Neurstm, Enzlsys, N wiedrauf	92.29.36↔	Intrst Brchyth m Implnt v prmn Str, v 31 bs bs 35 Quelln
86.94.21↔	Erstz v Plsgnrt e epd Neurstm, Enzlsys, N wiedrauf	92.29.37↔	Intrst Brchyth m Implnt v prmn Str, v 36 bs bs 40 Quelln
86.94.22↔	Erstz v Plsgnrt e prph Neurstm, Enzlsys, N wiedrauf	92.29.38↔	Intrst Brchyth m Implnt v prmn Str, v 41 bs bs 45 Quelln
86.94.99↔	Eins o Ers v Plsgnrt e Neurstm, Enzlsys, N spzf ob auflb, so	92.29.39↔	Intrst Brchyth m Implnt v prmn Str, v 46 bs bs 50 Quelln
86.95.00↔	Eins o Ers v Plsgnrt e Neurstm, Mhrlsys, N spzf ob auflb, nnbz	92.29.3a↔	Intrst Brchyth m Implnt v prmn Str, v 51 bs bs 55 Quelln
86.95.10↔	Enstz v Plsgnrt e intrkr Neurstm, Mhrlsys, N wiedrauf	92.29.3b↔	Intrst Brchyth m Implnt v prmn Str, v 56 bs bs 60 Quelln
86.95.11↔	Enstz v Plsgnrt e epd Neurstm, Mhrlsys, N wiedrauf	92.29.3c↔	Intrst Brchyth m Implnt v prmn Str, v 61 bs bs 65 Quelln
86.95.12↔	Enstz v Plsgnrt e prph Neurstm, Mhrlsys, N wiedrauf	92.29.3d↔	Intrst Brchyth m Implnt v prmn Str, v 66 bs bs 70 Quelln
86.95.20↔	Erstz v Plsgnrt e intrkr Neurstm, Mhrlsys, N wiedrauf	92.29.3e↔	Intrst Brchyth m Implnt v prmn Str, mhr als 70 Quelln
86.95.21↔	Erstz v Plsgnrt e epd Neurstm, Mhrlsys, N wiedrauf		

ADRG X05**Andere Eingriffe bei Verletzungen der Hand**

Prozedur in Tabelle X05-2 oder Hauptdiagnose in Tabelle X05-1 und Prozedur in Tabelle X05-3

DRG X05A**Andere Eingriffe bei Verletzungen der Hand, mit komplexem Eingriff**

Mindestens eine Prozedur in Tabelle X05-4

DRG X05B**Andere Eingriffe bei Verletzungen der Hand, ohne komplexen Eingriff****Hauptdiagnose X05-1**

S59.7	Multiple Verletzungen Unterarm	S67.0	Zerquetschung Daumen ein/mehr sonstiger Finger
S59.8	Sonstige nbez Verletzungen Unterarm	S67.8	Zerquetschung sonst u nbez Teile Handgelenk Hand
S59.9	Nnbez Verletzung Unterarm	S68.0	Traumatische Amputation Daumen (komplett) (partiell)
S61.0	Offene Wunde ein/mehr Finger oh Schädigung Nagel	S68.1	Traumat Amput so einzel Finger (komplett) (partiell)
S61.1	Offene Wunde ein/mehr Finger m Schädigung Nagel	S68.2	Isol traumat Amputat zwei/mehr Finger (komplett) (partiell)
S61.80	Nnbez offene Wunde sonst Teile Handgelenk u Hand	S69.7	Multiple Verletzung Handgelenk Hand
S61.9	Offene Wunde Handgelenk u Hand, Teil nnbez	S69.8	Sonst nbez Verletzung Handgelenk Hand
S65.2	Verletzung Gefäße Arcus palmaris superficialis	S69.9	Nnbez Verletzung Handgelenk Hand
S65.3	Verletzung Gefäße Arcus palmaris profundus	T33.5	Oberflächliche Erfrierung des Handgelenkes und der Hand
S65.4	Verletzung ein/mehr Blutgefäße, Daumen	T34.5	Erfrierung mit Gewebnekrose Handgelenk und Hand
S65.5	Verletzung ein/mehr Blutgefäße, sonst Finger	T35.4	Nnbez Erfrierung der oberen Extremität

Prozedur X05-2

04.43.00↔	Entlastung am Karpaltunnel, n.n.bez.	77.19.22↔	Knochinzis an d Wirbelsäule, Einl und Entf von Medtr
04.43.10↔	Entlastung am Karpaltunnel, endoskopisch	77.19.23↔	Knocheninzision an der Wirbelsäule, Drainage
04.43.99↔	Entlastung am Karpaltunnel, sonstige	77.19.29↔	Sonstige Knocheninzision an der Wirbelsäule
04.49.00↔	So Dekompr o Lös v Adhäs an periph N o Gangl, n.n.bez.	77.19.30↔	Knocheninzision a Beckenk, Explor und Knochenbohrung
04.49.10↔	Sonstige Dekompr oder Lös von Adhäs a Plexus brachia	77.19.31↔	Knocheninzision am Beckenknochen, Fremdkörperentfernung
04.49.11↔	Sonstige Dekompr oder Lös von Adhäs an Nn d Schulter	77.19.32↔	Knochinzis a Beckenk, Einl und Entf von Medtr
04.49.12↔	Sonstige Dekompr oder Lös von Adhäs an Nerven d Armes	77.19.33↔	Knocheninzision am Beckenknochen, Drainage
04.49.13↔	Sonstige Dekompr oder Lös von Adhäs an Nerven d Hand	77.19.39↔	Sonstige Knocheninzision am Beckenknochen
04.49.14↔	S Dkmp r o Lös v Adhäs a Plxs Imbsc, Leist u Bcknb	77.19.40↔	Knochinzis an D Phal d Fusses, Explor und Knochenbo
04.49.15↔	Sonstige Dekompr oder Lös von Adhäs an Nn d Beines	77.19.41↔	Knocheninzision an D Phalangen d Fusses, Fremdkentf
04.49.16↔	Sonstige Dekompr oder Lös von Adhäs an Nerven d Fußes	77.19.42↔	Knochinzis an D Phal d Fusses, Einl und Entf e Medträg
04.49.99↔	S Dkmp r o Lös v Adhäs an snst prph Nn o Gngl, so	77.19.43↔	Knocheninzision an den Phalangen des Fusses, Drainage
77.04.00↔	Sequestrektomie an Karpalia und Metakarpalia, n.n.bez.	77.19.49↔	Sonstige Knocheninzision an den Phalangen des Fusses
77.04.10↔	Sepuestrekt an Karpal und Metakarp, oh Einl e Medträg	77.19.90↔	Knochinzis an sonst näh bez Kn, Explor und Knochenbo
77.04.11↔	Sepuestrekt an Karpal und Metakarp, m Einl e Medträg	77.19.91↔	Knocheninzision an sonstigen näher bez Kn, Fremdkentf
77.04.99↔	Sequestrektomie an Karpalia und Metakarpalia, sonstige	77.19.92↔	Knochinzis an sonst näh bez Kn, Einl u Entf e Medträg
77.09.00↔	Sequestrektomie an and näh bez Kn, oh Gschk, n.n.bez.	77.19.93↔	Knocheninzision an sonstigen näher bez Knochen, Drain
77.09.10↔	Sequestrektomie an Phalangen d Hand, oh Einl e Medträg	77.19.99↔	Knochinzis an and näher bez Kn, ohne Geschk, sonstige
77.09.11↔	Sequestrektomie an Phalangen d Hand, m Einl e Medträg	77.24↔	Keilosteotomie an Karpalia und Metakarpalia
77.09.20↔	Sequestrektomie an d Wirbelsäule, ohne Einl e Medträg	77.29.00↔	So Keilosteot an and näh bez Kn, auss Geschk, n.n.bez.
77.09.21↔	Sequestrektomie an d Wirbelsäule, m Einl e Medträg	77.29.10↔	Keilosteotomie an Phalangen der Hand
77.09.30↔	Sequestrektomie a Beckenk, ohne Einl e Medträg	77.29.20↔	Keilosteotomie am Wirbel
77.09.31↔	Sequestrektomie a Beckenk, m Einl e Medträg	77.29.30↔	Keilosteotomie am Beckenknochen
77.09.40↔	Sequestrektomie an D Phal d Fusses, oh Einl e Medträg	77.29.40↔	Keilosteotomie an Phalangen des Fusses
77.09.41↔	Sequestrektomie an D Phal d Fusses, m Einl e Medträg	77.29.99↔	So Keilosteot an and näh bez Kn, auss Geschk, so
77.09.90↔	Sepuestrekt an sonstigen näher bez Kn, oh Einl e Medträg	77.34.00↔	Sonstige Knochdurchtr an Karpal und Metakarp, n.n.bez.
77.09.91↔	Sepuestrekt an sonstigen näher bez Kn, m Einl e Medträg	77.34.10↔	(De-)rotationsosteotomie an Karpalia und Metakarpalia
77.09.99↔	Sequestrektomie an and näh bez Kn, oh Gschk, sonstige	77.34.11↔	Kompl (mehrd) Osteotomie an Karpal und Metakarpalia
77.14.00↔	S Knchnzs oh Knchdrchr an Krpl u Mtkrp, n.n.bz.	77.34.99↔	Sonstige Knochdurchtr an Karpal und Metakarp, sonstige
77.14.10↔	S Knchnzs oh Knchdrchr an Krpl u Mtkrp, Explr u Knchnb	77.64.00↔	Lk Rs v Knchläs o Gw an Krpl u Mtkrp, n.n.bz.
77.14.11↔	S Knchnzs oh Knchdrchr an Krpl u Mtkrp, Frmdkntf	77.64.20↔	Debridement an Karpalia und Metakarpalia
77.14.12↔	S Knchns o Kndtr an Krpl u Mk, Enl u Ef e Mdtrg	77.64.99↔	Lok Res von Knochläs o Gew an Karpal und Metakarp, so
77.14.13↔	S Knchnzs oh Knchdrchr an Krpl u Mtkrp, Drain	77.84↔	Sonst partielle Knochenresektion an Karpalia u Metakarpalia
77.14.99↔	So Knochinzis oh Knochdurchtr an Karpal u Metakarp, so	77.94↔	Totale Resektion von Karpalia und Metakarpalia
77.19.00↔	Knochinzis an and näher bez Kn, ohne Gschk, n.n.bez.	77.99.00↔	Tt Knchrskt an and näh bez Kn, auss Geschk, n.n.bez.
77.19.10↔	Knochinzis an Phalangen d Hand, Explor und Knochenbo	77.99.10↔	Totale Knochenresektionen an Phalangen der Hand
77.19.11↔	Knocheninzision an Phalangen d Hand, Fremdkentf	77.99.20↔	Totale Resektion eines Wirbelkörpers
77.19.12↔	Knochinzis an Phal d Hand, Einl und Entf e Medträg	77.99.30↔	Totale Knochenresektionen am Becken
77.19.13↔	Knocheninzision an Phalangen der Hand, Drainage	77.99.40↔	Totale Knochenresektionen an Phalangen des Fußes
77.19.19↔	Sonstige Knocheninzision an Phalangen der Hand	77.99.99↔	Totale Knochenresekt an and näh bez Kn, auss Geschk, so
77.19.20↔	Knocheninzision an d Wirbelsäule, Explor und Knochenbo	78.04.00↔	Knochen transplantation an Karpalia u Metakarpalia, n.n.bez.
77.19.21↔	Knocheninzision an d Wirbelsäule, Fremdkentf	78.04.10↔	Kncht x an Krpl u Mtkrp, Gfgstiel m mkrvsk Anst

78.04.11↔	Knchtrnsp an Krpl u Mtkrp, Gfgstielh oh mkrvsk Anst	79.13.10↔	Gschl Rp e Fx an Krpl u Mtkrp m inn Knchfx d wnkst Pl
78.04.12↔	Knochen transplantation an Karpalia und Metakarpalia, allogene	79.13.19↔	Gschl Rp e Fx an Krpl u Mk m S inn Knfx (zB d Sb, Pl, Dt)
78.04.13↔	Knorpel-Knochen transplantation an Karpalia und Metakarpalia	79.13.99↔	Gschl Rp e Fx an Krpl u Mtkrp m inn Knchfx, so
78.04.19↔	So Ktx an Krpl u Mk (zB atg Spng, krtk Spn, n gfg Tx)	79.14.00↔	Geschl Reposition e Fingfx mit inn Knchfx, n.n.bez.
78.04.99↔	Knochen transplantation an Karpalia und Metakarpalia, sonst	79.14.10↔	Geschl Rep e Fingfx m inn Knchfx d winkelstabile Pl
78.09.00↔	Knochtx an And näher bez Kn, auss Gschk, n.n.bez.	79.14.19↔	Gschl Rp e Fngfx m S inn Knfx (zB d Sb, Pl, Dt)
78.09.10↔	Knochtx an And näher bez Kn, auss Gschk, n.n.bez.	79.14.99↔	Geschl Reposition e Fingfx mit inn Knchfx, sonstige
78.09.11↔	Knochtx an Phal d Hand, gfgstielh oh mikrovask Anst	79.23↔	Off Rep e Fx an Karpal und Metakarp oh Inn Knchfx
78.09.12↔	Knochen transplantation an Phalangen der Hand, allogene	79.24↔	Offene Reposition e Fingfx ohne innere Knochenfixation
78.09.19↔	S Kntx an Phl d Hnd (zB atg Spng, krtk Spn, n gfgst Tx)	79.33.00↔	Off Rp e Fx an Krpl u Mtkrp m inn Knchfx, n.n.bz.
78.09.30↔	Knochtx a Be, Gefgestielt mit mikrovaskulärer Anast	79.33.10↔	Off Rp e Fx an Krpl u Mtkrp m inn Knchfx d (Blount)Klm
78.09.31↔	Knochtx a Be, Gefgestielt ohne mikrovaskuläre Anast	79.33.19↔	Off Rep e Fx an Karpal und Metakarp m So inn Knchfx
78.09.32↔	Knochen transplantation am Becken, allogene	79.33.99↔	Off Rep e Fx an Karpal und Metakarp m inn Knchfx, so
78.09.33↔	Knorpel-Knochen transplantation am Becken	79.34↔	Offene Reposition e Fingfx mit innerer Knochenfixation
78.09.39↔	S Kntx a B (zB Atg Spng, krtksp Spn, N Gfgstlt Tx)	79.63↔	Débridement e offenen Fraktur an Karpalia u Metakarpalia
78.09.40↔	Knochtx an Phal d Fußes, gfgstielh m mikrovask Anst	79.64↔	Débridement einer offenen Fingerfraktur
78.09.41↔	Knchtx an Phl d Fßs, gfgstielh oh mkrvsk Anst	79.83.00↔	Offene Reposition einer Luxation des Handgelenks, n.n.bez.
78.09.42↔	Knorpel-Knochen transplantation an Phalangen des Fußes	79.83.10↔	Off Rep einer Luxation des distales Radioulnargelenks
78.09.49↔	So Kntx an Phl d Fßs (zB atg Spng, krtk Spn, n gfgst Tx)	79.83.99↔	Offene Reposition einer Luxation des Handgelenks, sonst
78.09.90↔	Kntx an And näh bz Kn, au Gschk, gfgstielh m mkrvsk Anst	79.84↔	Offene Reposition einer Luxation von Hand und Fingern
78.09.91↔	Kntx an And näh bz Kn, au Gschk, gfgstielh o mkrvsk Anst	79.93↔	Ni näh bez Op an Verletzung von Karpal und Metakarp
78.09.92↔	Knochtx an And näher bez Kn, auss Gschk, allog	79.94↔	Nicht näher bez Operation an Verletzung d Fingknöch
78.09.98↔	S Ktx a And näh bz Kn, a Gk (zB atg Sp, krt Sp, n gfg Tx)	80.13.00↔	Sonstige Arthrotomie des Handgelenks, n.n.bez.
78.09.99↔	Knochtx an And näher bez Kn, auss Gschk, sonstige	80.13.10↔	Arthr Arthrot d Handgelenkes, Gelenkspülung mit Drain
78.24.00↔	Verkürzungsteotomie an Karpalia und Metakarpalia, n.n.bez.	80.13.11↔	Arthr Arthrot d Handgelenkes, Entf freier Gelenkkörper
78.24.10↔	Temporäre Epiphyseodese an Karpalia und Metakarpalia	80.13.12↔	Arthr Arthrot d Handgel, Einl oder Entf e Medträg
78.24.11↔	Permanente Epiphyseodese an Karpalia und Metakarpalia	80.13.20↔	Arthrot des Handgelenkes, Gelenkspülung mit Drainage
78.24.12↔	Therapeutische Epiphyseolyse an Karpalia und Metakarpalia	80.13.21↔	Arthrot d Handgelenkes, Entfernung freier Gelenkkörper
78.24.99↔	Verkürzungsteotomie an Karpalia und Metakarpalia, sonst	80.13.99↔	Sonstige Arthrotomie des Handgelenks, sonstige
78.31↔	Verlängerungsteotomie an Skapula und Klavikula	80.14.00↔	Sonstige Arthrotomie von Hand und Fingern, n.n.bez.
78.34↔	Verlängerungsteotomie an Karpalia und Metakarpalia	80.14.10↔	Arthrot von Hand und Fingern, Gelenkspülung mit Drain
78.39.00↔	Verlängerungsteotomie an and näher bez Kn, n.n.bez.	80.14.99↔	Sonstige Arthrotomie von Hand und Fingern, sonstige
78.39.10↔	Verlängerungsteotomie an Phalangen der Hand	80.23.00↔	Arthroskopie des Handgelenks, n.n.bez.
78.39.20↔	Verlängerungsteotomie am Becken	80.23.10↔	Diagnostische Arthroskopie des Handgelenkes
78.39.30↔	Verlängerungsteotomie an Phalangen des Fußes	80.23.20↔	Arthr assist Versorgung einer Fraktur im Handgelenk
78.39.99↔	Verlängerungsteotomie an and näher bez Kn, sonstige	80.23.99↔	Arthroskopie des Handgelenks, sonstige
78.44↔	Sonst plastische Rekonstruktion an Karpalia und Metakarpalia	80.33.00↔	Gelenkbiopsie am Handgelenk, n.n.bez.
78.54.00↔	Inn Knchfx oh Rp d Fx an Krpl u Mtkrp, n.n.bz.	80.33.10↔	Perkutane (Nadel-) Biopsie am Handgelenk
78.54.10↔	Rev v Osteosynthmat (oh Matwechs) an Karpal u Metakarp	80.33.20↔	Arthroskopische Gelenkbiopsie am Handgelenk
78.54.99↔	Inn Knchfx oh Rep d Fx an Karpal und Metakarp, so	80.33.30↔	Offene Gelenkbiopsie am Handgelenk
78.59.00↔	Inn Knfx o Rp d Fx an and näh bz Kn, au Gschk, nnbz	80.33.99↔	Gelenkbiopsie am Handgelenk, sonstige
78.59.10↔	Rev von Osteosynthmat (oh Matwechs) an Phal d Hand	80.43.00↔	Durchtr von Gelkap, Lig oder Knorp a Hdgel, n.n.bez.
78.59.20↔	Rev von Osteosynthmat (oh Matwechs) an d Wirbelsäule	80.43.10↔	Drchtr v Glkp, Lg o Knrp, Drchtr d Bändr d Hndwr
78.59.30↔	Revision von Osteosynthesematerial (oh Matwechs) a Be	80.43.20↔	Drchtr v Glkp, Lg o Knrp a Hdgl, Exz v Bändr d Hndwr
78.59.40↔	Rev von Osteosynthmat (oh Matwechs) an Phal d Fußes	80.43.90↔	Drchtr v Glkp, Lg o Knrp a Hdgl, S Op an Bändrn d Hndwr
78.59.90↔	Rv v Osteosynthmt (h MtWh) an and näh bz Kn, au Gschk	80.43.99↔	Durchtr von Gelkap, Lig oder Knorp a Hdgel, sonstige
78.59.99↔	Inn Knchfx oh Rp d Fx an and näh bz Kn, auss Gschk, so	80.44.00↔	Durchtr v Gelkap, Lig o Knorp an Hand u Fing, n.n.bez.
78.69.00↔	Knimplentf an and näher bez Kn, auss Gschk, n.n.bez.	80.44.10↔	Drchtr v Glkps, Lg o Knrp, Drchtr d Bändr d Mtthnd
78.69.11↔	KIE an Pl d Hd: (id) Dt, Sb, Zg/C, (wst) Pl, Ft ex, K	80.44.11↔	Drchtr v Glkps, Lg o Knrp, Drchtr d Rtnklm fixrm
78.69.15↔	KIE an and näh bz Kn, au Gsk, Ef e Kn(t)rstz an Phl d Hd	80.44.20↔	Drchtr v Glkps, Lg o Knrp, Exz v Bändrn d Mtthnd
78.69.18↔	Knimplentf an Phal d Hand: sonstiges Osteosynthmat	80.44.21↔	Drchtr v Glkps, Lg o Knrp, Exz v snst Bändrn d Hnd
78.69.21↔	KnImEm a B: Dt, Sb, Zg/C, Fxt ext, Rngf, (Blit)K	80.44.90↔	Drchtr v Glkps, Lg o Knrp, S Op an Bändrn d Mtthnd
78.69.22↔	Knochenimplantatenfernung am Becken: (winkelstabile) Platte	80.44.91↔	Drchtr v Glkps, Lg o Knrp, S Op an snst Bändrn d Hnd
78.69.25↔	KnImEm an and näh bz Kn, au Gschk, Ef e Kn(t)rstz a B	80.44.99↔	Durchtr von Gelkap, Lig o Knorp an Hand und Fing, so
78.69.28↔	Knimplentf a Be: sonstiges Osteosynthesematerial	80.73.00↔	Synovektomie am Handgelenk, n.n.bez.
78.69.31↔	KIE an Ts u Kln: (id) Dt, Sb, Zg/C, (wst) Pl, Ft ex, Rf, K	80.73.10↔	Arthroskopische Synovektomie am Handgelenk
78.69.38↔	Knimplentf an Talus und Kalcanus: So Osteosynthmat	80.73.20↔	Offene Synovektomie am Handgelenk
78.69.41↔	KIE an Phl d Fßs: (id) Dt, Sb, Zg/C, (wst) Pl, Ft ex, K	80.73.99↔	Synovektomie am Handgelenk, sonstige
78.69.45↔	KnImEm an and näh bz Kn, au Gk, Ef e Kn(t)stz an Phl d Fs	80.83.00↔	Sonstige Lok Exz oder Destr e Gelläs a Hdgel, n.n.bez.
78.69.48↔	Knimplentf an Phal d Fusses: sonstiges Osteosynthmat	80.83.10↔	Arthr lokale Exz oder Destr e Gelläs a Handgelenk
78.69.51↔	Knmplntf an and näh bz Kn: Drht, Zgg/Crcl, BlountKlm	80.83.11↔	Débridement am Handgelenk
78.69.52↔	KIE a n bz Kn Sb, Pl, dy Ksb, id Dt, Mn Gkp, Vg, TF, Fx ex	80.83.12↔	Zystenexstirpation am Handgelenk
78.69.53↔	Knimplentf an and näh bez Kn: Winkelplatte/Kondylenpl	80.83.99↔	Sonstige Lok Exz oder Destr e Gelläs a Hdgel, sonstige
78.69.55↔	KIE a and näh bz Kn, a Gk, Ef e Kn(t)stz an st näh bz Kn	80.84.00↔	So Lok Exz o Destr e Gelläs an Hand und Fing, n.n.bez.
78.69.58↔	Knimplentf an and näh bez Kn: sonstiges Osteosynthmat	80.84.10↔	Debridement an Gelenken der Handwurzel
78.69.61↔	Entfernung von Osteosynthesematerial an Wirbelsäule	80.84.20↔	Debridement an sonstigen Gelenken der Hand und Finger
78.69.65↔	KnImEm an and näh bz Kn, au Gschk, Ef e Kn(t)stz an d Ws	80.84.99↔	So Lok Exz o Destr e Gelläs an Hand und Fing, so
78.69.71↔	Arthroskopische Entfernung von Osteosynthesematerial	81.25↔	Arthrodesse am Radiokarpalgelenk
78.69.99↔	Knimplentf an and näher bez Kn, auss Gschk, sonstige	81.26↔	Arthrodesse am Karpometakarpalgelenk
79.13.00↔	Gschl Rp e Fx an Krpl u Mtkrp m inn Knchfx, n.n.bz.	81.27↔	Arthrodesse am Metakarpophalangealgelenk

81.28↔	Interphalangeal-Arthrodes	81.99.42↔	Offen Chir Operation a Gelenkknorpel, Akromioklavikgel
81.71.00↔	Arthropl m Implant a Metakarpophal und lpg, n.n.bez.	81.99.43↔	Offen Chir Operation a Gelkn, Sternoklavikulargelenk
81.71.10↔	Implantation einer sonstigen Fingergelenkendoprothese	81.99.44↔	Offen chirurgische Operation am Gelenkknorpel, Ellbogen
81.71.99↔	Arthpastk m Impl a Metakarpophal- u Interphalangelek, so	81.99.45↔	Offen chirurgische Operation am Gelenkknorpel, Handgelenk
81.72↔	Arthropl ohne Implant a Metakarpophalangeal und lpg	81.99.46↔	Offen chirurgische Op am Gelenkknorpel, Iliosakralgelenk
81.73↔	Totaler Handgelenkersatz	81.99.47↔	Offen chirurgische Operation am Gelenkknorpel, Symphyse
81.74.00↔	Arthropl m Implant a Karpok oder Karpomgel, n.n.bez.	81.99.48↔	Offen chirurgische Operation am Gelenkknorpel, Hüftgelenk
81.74.10↔	Implantation einer Daumensattelgelenkendoprothese	81.99.49↔	Offen chirurgische Operation am Gelenkknorpel, sonstige
81.74.99↔	Arthropl m Implant a Karpok oder Karpomgel, sonstige	81.99.4a↔	Offen Chir Op a Gelkn und an D Menisken, Kniegel
81.75↔	Arthropl ohne Implant a Karpok oder Kmg	81.99.4b↔	Offen Chir Op a Gelkn, Proximales Tibiofibulargelenk
81.93.00↔	Naht an Kapsel od Ligament der oberen Extremitäten, n.n.bez.	81.99.4c↔	Offen Chir Operation a Gelkn, Oberes Sprunggelenk
81.93.10↔	Naht des Bandapparates der Klavikula	81.99.4d↔	Offen Chir Operation a Gelkn, Unteres Sprunggelenk
81.93.20↔	Naht des radioulnaren Ringbandes	81.99.4e↔	Offen Chir Op a Gelkn, Fuss und Zehengelenk sonstige
81.93.21↔	Naht des distalen radioulnaren Bandapparates	81.99.4f↔	Offen Chir Operation a Gelkn, Metatarsgel
81.93.30↔	Nht an Kaps o Lig d ob Extrem, Handwur und Mitthand	81.99.4g↔	Offen chirurgische Operation am Gelenkknorpel, Zehengelenk
81.93.99↔	Naht an Kapsel o Ligament der oberen Extremitäten, sonst	81.99.50↔	Arthrorise und Temporäre Fixation eines Gelenkes, n.n.bez.
81.99.00↔	Sonst Operationen an Gelenken und Gelenkstrukturen, nnbez	81.99.51↔	Arthr und Temporäre Fix e Gel, Humeroglenoidalgelenk
81.99.10↔	Arthroskopische Revision eines Gelenkes, n.n.bez	81.99.52↔	Arthr und Temporäre Fix e Gelenkes, Akromioklavikgel
81.99.11↔	Arthr Revision eines Gelenkes, Humeroglenoidalgelenk	81.99.53↔	Arthr und Temporäre Fix e Gel, Sternoklavikulargelenk
81.99.12↔	Arthr Revision eines Gelenkes, Akromioklavikulargelenk	81.99.54↔	Arthrorise und Temporäre Fixation eines Gelenkes, Ellbogen
81.99.13↔	Arthr Revision eines Gelenkes, Sternoklavikulargelenk	81.99.55↔	Arthrorise und Temporäre Fixation eines Gelenkes, Handgelenk
81.99.14↔	Arthroskopische Revision eines Gelenkes, Ellbogen	81.99.56↔	Arthr und Temporäre Fix e Gelenkes, Iliosakralgelenk
81.99.15↔	Arthroskopische Revision eines Gelenkes, Handgelenk	81.99.57↔	Arthrorise und Temporäre Fixation eines Gelenkes, Symphyse
81.99.16↔	Arthroskopische Revision eines Gelenkes, Iliosakralgelenk	81.99.58↔	Arthrorise und Temporäre Fixation eines Gelenkes, Hüftgelenk
81.99.17↔	Arthroskopische Revision eines Gelenkes, Symphyse	81.99.59↔	Arthrorise und Temporäre Fixation, sonstige
81.99.18↔	Arthroskopische Revision eines Gelenkes, Hüftgelenk	81.99.5a↔	Arthrorise und Temporäre Fixation eines Gelenkes, Kniegelenk
81.99.19↔	Arthroskopische Revision eines Gelenkes, Sonstige	81.99.5b↔	Arthr und Temporäre Fix e Gel, Prox Tibiofibulargelenk
81.99.1a↔	Arthroskopische Revision eines Gelenkes, Kniegelenk	81.99.5c↔	Arthr und Temporäre Fix e Gel, Oberes Sprunggelenk
81.99.1b↔	Arthr Revision e Gel, Proximales Tibiofibulargelenk	81.99.5d↔	Arthr und Temporäre Fix e Gel, Unteres Sprunggelenk
81.99.1c↔	Arthr Revision eines Gelenkes, Oberes Sprunggelenk	81.99.5e↔	Arthr und Temporäre Fix e Gel, Fuss und Zehen, so
81.99.1d↔	Arthr Revision eines Gelenkes, Unteres Sprunggelenk	81.99.5f↔	Arthr und Temporäre Fix e Gel, Metatarsgel
81.99.1e↔	Arthr Revision e Gel, Fuss und Zehengelenk sonstige	81.99.5g↔	Arthrorise und Temp Fixation eines Gelenkes, Zehengelenk
81.99.1f↔	Arthr Revision e Gelenkes, Metatarsophalangealgelenk	81.99.80↔	Sonstige Arthr Op an Gel und Gelstrukt, n.n.bez.
81.99.1g↔	Arthroskopische Revision eines Gelenkes, Zehengelenk	81.99.81↔	Sonstige Arthr Op an Gel und Gelstrukt, Handgelenk
81.99.20↔	Offen chirurgische Revision eines Gelenkes, n.n.bez.	81.99.82↔	Sonstige Arthr Op an Gel und Gelstrukt, Kniegel
81.99.21↔	Offen Chir Revision e Gelenkes, Humeroglenoidalgelenk	81.99.83↔	Sonstige Arthr Op an Gel und Gelstrukt, Ob Sg
81.99.22↔	Offen Chir Revision eines Gelenkes, Akromioklavikgel	81.99.89↔	Sonstige Arthr Op an Gel und Gelstrukt, sonstige
81.99.23↔	Offen Chir Revision e Gelenkes, Sternoklavikulargelenk	81.99.90↔	Sonstige offen Chir Op an Gel und Gelkn, n.n.bez.
81.99.24↔	Offen chirurgische Revision eines Gelenkes, Ellbogen	81.99.91↔	Sonstige offen Chir Op an Gel und Gelkn, Humerogel
81.99.25↔	Offen chirurgische Revision eines Gelenkes, Handgelenk	81.99.92↔	So offen Chir Op an Gel und Gelkn, Akromioklavikgel
81.99.26↔	Offen chirurgische Revision eines Gelenkes, Iliosakralgelenk	81.99.93↔	So offen Chir Op an Gel und Gelkn, Sternoklgel
81.99.27↔	Offen chirurgische Revision eines Gelenkes, Symphyse	81.99.94↔	Sonstige offen Chir Operationen an Gel und Gelkn, Ellb
81.99.28↔	Offen chirurgische Revision eines Gelenkes, Hüftgelenk	81.99.95↔	So offen Chir Op an Gel u Gelkn, Prox Radioulnargelenk
81.99.29↔	Offen chirurgische Revision eines Gelenkes, sonstige	81.99.96↔	Sonstige offen Chir Op an Gel und Gelkn, Hdgel
81.99.2a↔	Offen chirurgische Revision eines Gelenkes, Kniegelenk	81.99.97↔	Sonstige offen Chir Op an Gel und Gelkn, Iliosgel
81.99.2b↔	Offen Chir Revision e Gel, Prox Tibiofibulargelenk	81.99.98↔	Sonstige offen Chir Op an Gel und Gelkn, Hüftgel
81.99.2c↔	Offen chirurgische Revision eines Gelenkes, Oberes Sprungg	81.99.99↔	Sonst Operationen an Gelenken und Gelenkstrukturen, sonst
81.99.2d↔	Offen chirurgische Revision eines Gelenkes, Unteres Sprungg	81.99.9a↔	So offen Chir Op an Gel und Gelkn, Prox Tibiofibgel
81.99.2e↔	Offen Chir Rev e Gel, Fuss und Zehengelenk sonstige	81.99.9b↔	Sonstige offen Chir Op an Gel und Gelkn, Ob Sg
81.99.2f↔	Offen Chir Revision e Gel, Metatarsophalangealgelenk	81.99.9c↔	So offen Chir Op an Gel und Gelkn, Unteres Sprunggelenk
81.99.2g↔	Offen chirurgische Revision eines Gelenkes, Zehengelenk	81.99.9e↔	So offen Chir Op an Gel und Gelkn, Fuss und Zehen, so
81.99.30↔	Arthroskopische Operationen am Gelenkknorpel, n.n.bez.	81.99.9f↔	Sonstige offen Chir Op an Gel und Gelkn, Metatarsgel
81.99.31↔	Arthr Operation a Gelenkknorpel, Humeroglenoidalgelenk	81.99.9g↔	Sonstige offen Chir Op an Gel und Gelkn, Zehengelenk
81.99.32↔	Arthr Operation a Gelenkknorpel, Akromioklavikgel	82.01.00↔	Exploration an der Handsehnnenscheide, n.n.bez.
81.99.33↔	Arthr Operation a Gelkn, Sternoklavikulargelenk	82.01.10↔	Exploration an der Handsehnnenscheide, Extensoren
81.99.34↔	Arthroskopische Operation am Gelenkknorpel, Ellbogen	82.01.11↔	Exploration an der Handsehnnenscheide, Flexoren
81.99.35↔	Arthroskopische Operation am Gelenkknorpel, Handgelenk	82.01.99↔	Exploration an der Handsehnnenscheide, sonstige
81.99.36↔	Arthroskopische Operation am Gelenkknorpel, Iliosakralgelenk	82.02↔	Myotomie an der Hand
81.99.37↔	Arthroskopische Operation am Gelenkknorpel, Symphyse	82.04↔	Inzision und Drainage von Palmar- oder Thenarraum
81.99.38↔	Arthroskopische Operation am Gelenkknorpel, Hüftgelenk	82.09.00↔	Sonstige Inzision an den Weichteilen der Hand, n.n.bez.
81.99.39↔	Arthroskopische Operationen am Gelenkknorpel, sonstige	82.09.10↔	S Inzs an D Weicht d Hnd, Shnnfchspltng an d Hnd
81.99.3a↔	Arthr Operation a Gelkn und an D Menisken, Kniegelenk	82.09.99↔	Sonstige Inzision an den Weichteilen der Hand, sonstige
81.99.3b↔	Arthr Operation a Gelkn, Proximales Tibiofibulargelenk	82.11.00↔	Tenotomie der Hand, n.n.bez.
81.99.3c↔	Arthr Operation am Gelenkknorpel, Oberes Sprunggelenk	82.11.10↔	Tenotomie der Hand, Handgelenk, perkutan
81.99.3d↔	Arthr Operation am Gelenkknorpel, Unteres Sprunggelenk	82.11.11↔	Tenotomie der Hand, Finger, perkutan
81.99.3e↔	Arthr Op a Gelkn, Fuss und Zehengelenk sonstige	82.11.20↔	Tenotomie der Hand, offen chirurgisch
81.99.3f↔	Arthr Operation a Gelkn, Metatarsophalangealgelenk	82.11.99↔	Tenotomie der Hand, sonstige
81.99.3g↔	Arthroskopische Operation am Gelenkknorpel, Zehengelenk	82.12↔	Fasziotomie der Hand
81.99.40↔	Offen chirurgische Operationen am Gelenkknorpel, n.n.bez.	82.19.00↔	Sonst Durchtrennung von Weichteilen der Hand, n.n.bez.
81.99.41↔	Offen Chir Operation a Gelkn, Humeroglenoidalgelenk	82.19.10↔	So Durchtr v Weichteilen d Hand, Durchtr v M n d Hand

82.19.99↔	Sonst Durchtrennung von Weichteilen der Hand, sonst	82.89.11↔	Knöchern Ref von Bänder d Handwur und Mitthand
82.21↔	Exzision einer Läsion an einer Sehenscheide der Hand	82.89.12↔	Knöchern Refixation von sonstigen Bänder der Hand
82.22↔	Exzision einer Läsion an einem Handmuskel	82.89.13↔	Glüßgreifnd Weichteildstrktion b kng Anm d Hnd
82.29↔	Exzision einer anderen Läsion an den Weichteilen der Hand	82.89.14↔	Radialisation bei kongenitalen Anomalien der Hand
82.33↔	Sonstige Tenonektomie an der Hand	82.89.15↔	Rs v Schnürrngn m plstschr Rk b kng Anm d Hnd
82.35.00↔	Sonstige Fasziektomie der Hand, n.n.bez.	82.89.16↔	Transfer einer Zehe als Fingerersatz
82.35.10↔	Fasziektomie der Hohlhand	82.89.99↔	Sonstige plastische Operationen an der Hand, sonstige
82.35.11↔	Fasziektomie der Hand und Finger mit Neurolyse	82.91↔	Lösung von Adhäsionen an der Hand
82.35.12↔	Fasziekt d Hand und Fing m Neurolyse und Arteriolyse	82.99.00↔	Sonstige Op an M, Sehne und Fasz d Hand, n.n.bez.
82.35.13↔	Fasziektomie der Hand und Finger mit Arthrolyse	82.99.10↔	Sonstige Operationen an Sehnen der Hand
82.35.99↔	Sonstige Fasziektomie der Hand, sonstige	82.99.20↔	Sonstige Operationen an Fasziern der Hand
82.36↔	Sonstige Myektomie der Hand	82.99.30↔	Sonstige Operationen an Muskeln der Hand
82.39.00↔	Sonstige Exzision von Weichteilen der Hand, n.n.bez	82.99.99↔	Sonstige Op an M, Sehne und Fasz d Hand, sonstige
82.39.10↔	So Exz v Weicht d Hand, Exz v Sehnscheiden d Hand	83.91.00↔	Lös von Adhäs von M, Sehne, Fasz und Bursa, n.n.bez.
82.39.99↔	Sonstige Exzision von Weichteilen der Hand, sonstige	83.91.10↔	Lös von Adhäs von M, Sehn, Fasz u Bursa, Kopf u Ha
82.41↔	Naht an einer Sehenscheide der Hand	83.91.11↔	Lös v Adhäs v M, Sehn, Fasz u Bursa, Schult u Axilla
82.42↔	Sekundäre Naht an einer Beugesehne der Hand	83.91.12↔	Lös von Adhäs von M, Sehn, Fasz u Bursa, Oba u Ellb
82.43↔	Sekundäre Naht an einer anderen Sehne der Hand	83.91.13↔	Lös von Adhäs von M, Sehne, Fasz und Bursa, Unterarm
82.44↔	Sonstige Naht an einer Beugesehne der Hand	83.91.14↔	Lös v Adhäs v M, Shn, Fsz u Brs, Brw, Bauch u Rückn
82.45↔	Sonstige Naht an einer anderen Sehne der Hand	83.91.15↔	Lös v Adhäs v M, Shn, Fsz u Brs, Leist u Gngr u Gsäß
82.46.00↔	Naht an Muskel oder Faszie der Hand, n.n.bez.	83.91.16↔	Lös von Adhäs von M, Sehn, Fasz u Bursa, Unt Extrem
82.46.10↔	Naht an einer Faszie der Hand	83.91.19↔	Lös von Adhäs von M, Sehne, Fasz und Bursa, And Lok
82.46.20↔	Naht an einem Muskel der Hand	83.91.99↔	Lös von Adhäs von M, Sehne, Fasz und Bursa, sonstige
82.46.99↔	Naht an Muskel oder Faszie der Hand, sonstige	84.01↔	Amput und Exartikulation an e Finger (ausgen a Daum)
82.52↔	Verkürzung einer Sehne der Hand	84.02↔	Amputation und Exartikulation am Daumen
82.53↔	Reinsertion einer Sehne der Hand	84.03.00↔	Hand-Amputation, n.n.bez.
82.54↔	Reinsertion eines Muskels der Hand	84.03.10↔	Komplette Hand-Amputation an Handwurzel oder Mittelhand
82.55↔	Sonstige Längenänderung an Muskel oder Sehne der Hand	84.03.99↔	Hand-Amputation, sonstige
82.56↔	Sonstr Transfer oder Transplantation einer Sehne der Hand	84.04↔	Handgelenks-Exartikulation
82.57.00↔	Sonstige Transposition einer Sehne der Hand, n.n.bez.	84.21↔	Daumen-Replantation
82.57.10↔	So Transp e Sehn d Hand, Transp e Beugesehne d Hand	84.22↔	Finger-Replantation (ausser Daumen)
82.57.99↔	Sonstige Transposition einer Sehne der Hand, sonstige	84.23.00↔	Replantation von Vorderarm, Handgelenk oder Hand, n.n.bez.
82.58↔	Sonstr Transfer oder Transplantation eines Handmuskels	84.23.10↔	Replantation von Vorderarm
82.59↔	Sonstige Transposition eines Handmuskels	84.23.11↔	Replantation von Handgelenk oder Hand
82.69↔	Sonstige Rekonstruktion des Daumens	84.23.99↔	Replantation von Vorderarm, Handgelenk oder Hand, sonst
82.71↔	Rekonstruktion eines Ringbandes	84.3x.00↔	Revision eines Amputationsstumpfes, n.n.bez.
82.72.00↔	Plast Op an d Hand m M o FaszTransplantat, n.n.bez.	84.3x.10↔	Rev eines Amputationsstumpfes, Schulter- und Oberarmregion
82.72.10↔	Plastische Op m M o FaszTransplantat an e Fing	84.3x.11↔	Revision eines Amputationsstumpfes, Unterarmregion
82.72.11↔	Plast Op m M o FaszTransplantat an sonst Teil d Hand	84.3x.12↔	Revision eines Amputationsstumpfes, Handregion
82.72.99↔	Plast Op an d Hand m M o FaszTransplantat, sonstiges	84.3x.13↔	Revision eines Amputationsstumpfes, Untere Extremität
82.79↔	Plastische Op an d Hand m and Transplantat o Implant	84.3x.19↔	Revision eines Amputationsstumpfes, Andere Lokalisation
82.82↔	Plastische Rekonstruktion einer Spalthand	84.3x.99↔	Revision eines Amputationsstumpfes, sonstige
82.83↔	Plastische Rekonstruktion bei Makrodaktylie	84.91↔	Amputation, n.n.bez.
82.84↔	Plastische Rekonstruktion bei Mallet-Finger	86.27↔	Débridement an Nagel, Nagelbett oder Nagelfalz
82.85↔	Sonstige Tenodese an der Hand	86.85.00↔	Korrektur einer Syndaktylie, n.n.bez.
82.86.00↔	Sonstige Tenoplastik an der Hand, n.n.bez.	86.85.30↔	Tr e kmpf Syndkt m Vrschpl, Kppnpl o Seitnbrk, d Hnd
82.86.10↔	Tenoplastik von Beugesehnen der Hand	86.85.40↔	Tr e kmpf Syndkt m Vrschpl, Kppnpl o Seitnbrk, d Fsss
82.86.11↔	Schaffung eines Transplantlagers für Sehnen an der Hand	86.85.50↔	Res gedop Ant b Syndakt o Polydakt m Gelrek, d Hand
82.86.12↔	Revision (ohne Wechsel) e Sehnenimplantates an d Hand	86.85.60↔	Res gedop Ant b Syndakt o Polydakt m Gelrek, d Fusses
82.86.13↔	Wechsel eines Sehnenimplantates an der Hand	86.85.70↔	Korrektur e Polysyndaktylie d Fusion gedop Ant, d Hand
82.86.99↔	Sonstige Tenoplastik an der Hand, sonstige	86.85.80↔	Korr e Polysyndaktylie d Fusion gedop Ant, d Fusses
82.89.00↔	Sonstige plastische Operationen an der Hand, n.n.bez.	86.85.99↔	Korrektur einer Syndaktylie, sonstige
82.89.10↔	Sehnscheidenplastik an der Hand	86.86↔	Onychoplastik

Prozedur X05-3

00.55.00↔	Enstz v prph Gfstnt(s) m MdFreistzng, n.n.bz.	04.92.10↔	Implnt,Erstz d Elktrd tmp prph Neurstm,Enzlsys,Tstsm
00.55.11↔	Eins v prph Gfstnt m MdFreistzng,drug el übl Stnt>10cm	04.92.11↔	Implnt,Erstz d Elktrd tmp prph Neurstm,Mhrlsyt,Tstsm
00.55.99↔	Einsetz von periph Gefstent(s) m MedFreisetzung, So	04.92.20↔	Imp,Ers d Elktrd prmn prph Neurstm,Stbl,Enzlsys,Prk
01.15↔	Biopsie am Schädel	04.92.21↔	Implnt,Erstz d Elktrd prmn prph Neurstm,Stbl,Mhrlsyt,prk
04.49.00↔	So Dekompr o Lös v Adhäs an periph N o Gangl, n.n.bez.	04.92.30↔	Imp,Ers d Elktrd prmn prph Neurstm,Pitlnt,Enzlsys,offn chr
04.49.10↔	Sonstige Dekompr oder Lös von Adhäs a Plexus brachia	04.92.31↔	Imp,Ers d Elktrd prmn prph Neurstm,Pitlnt,Mhrlsyt,offn chr
04.49.11↔	Sonstige Dekompr oder Lös von Adhäs an Nn d Schulter	04.92.40↔	Impl oder Ersetzen einer Vagusnervstimulationselektrode
04.49.12↔	Sonstige Dekompr oder Lös von Adhäs an Nerven d Armes	04.92.99↔	Implant o Ersetz d Elektrode(n) e periph Neurostim, so
04.49.13↔	Sonstige Dekompr oder Lös von Adhäs an Nerven d Hand	31.79.00↔	Sonstige Plast Rekonstruktion an d Trachea, n.n.bez.
04.49.14↔	S Dkmp r o Lös v Adhäs a Plxs lmbsc, Leist u Bcknb	31.79.10↔	Erweiterungsplastik eines Tracheostoma
04.49.15↔	Sonstige Dekompr oder Lös von Adhäs an Nn d Beines	31.79.11↔	Plastische Rekonstruktion (Tracheatransplantation)
04.49.16↔	Sonstige Dekompr oder Lös von Adhäs an Nerven d Fußes	31.79.12↔	Tracheopexie
04.49.99↔	S Dkmp r o Lös v Adhäs an snst prph Nn o Gngl, so	31.79.13↔	End-zu-End-Anastomose der Trachea (bei Ruptur)
04.92.00↔	Implnt o Erstz d Elktrd(n) e prph Neurstm, n.n.bz.	31.79.14↔	Cricotracheale Resektion

31.79.15↔	Sonstige (Plast) Reko an d Trachea b Trachealstenose	39.49.99↔	Sonstige Revision nach vaskulärem Eingriff, sonstige
31.79.99↔	Sonst plastische Rekonstruktion an der Trachea, sonst	39.50.00↔	Angiopl o Athrkt an snst(n) NHRzkrgef(n), n.n.bz.
38.13↔	Endarterektomie von Gefässen der oberen Extremität	39.50.10↔	Angiopl o Athrkt an snst(n) NHRzkrgef(n) m Blln, n.n.bz.
38.60↔	Sonstige Exzision von Gefässen, Lokalisation n.n.bez.	39.50.11↔	Angiopl o Athrkt an snst(n) NHRzkrgef(n) m Enf Blln
38.63.00↔	Sonst Exzision von Gefässen der oberen Extremität, n.n.bez.	39.50.12↔	Angiopl o Athrkt an snst(n) NHRzkrgef(n) m cting Blln
38.63.10↔	Sonst Exzision von Arterien der oberen Extremität, n.n.bez.	39.50.13↔	Angiopl o Athrkt an snst(n) NHRzkrgef(n) m KryplstieBlln
38.63.11↔	Sonstige Exzision von Arterien der Hand	39.50.14↔	Angiopl o Athrkt an snst(n)NHRzkrgef(n)m Drg elting Blln
38.63.19↔	Sonst Exzision von Arterien der oberen Extremität, sonst	39.50.19↔	Angiopl o Athrkt an snst(n) NHRzkrgef(n) m S Blln
38.63.20↔	Sonst Exzision von Venen der oberen Extremität, n.n.bez.	39.50.20↔	Angiopl Blade Laserangpl an sonst(n) NiHerzkrgef(en)
38.63.21↔	Sonst Exzision von tiefen Venen der oberen Extremität	39.50.21↔	Angiopl Thrombektomie an sonstigem(n) NiHerzkrgef(en)
38.63.29↔	Sonst Exzision von Venen der oberen Extremität, sonst	39.50.99↔	Angiopl o Athrkt an sonst(n) NiHerzkrgef(en), so
38.63.99↔	Sonst Exzision von Gefässen der oberen Extremität, sonst	39.56.00↔	Plast Rekonstruktion e Blgef m GewPatch, n.n.bez.
38.67.00↔	Sonstige Exzision von abdominalen Venen, n.n.bez.	39.56.10↔	Plast Reko von Gef an Kopf u Ha m GewPatch, n.n.bez.
38.67.10↔	Sonst Exzision von tiefen abdominalen Venen, n.n.bez.	39.56.11↔	Plastische Rekonstruktion von intrakr Gef m GewPatch
38.67.11↔	Sonstige Exzision der V. cava inferior	39.56.12↔	Plastische Rekonstruktion der V. jugularis mit Gewebe-Patch
38.67.12↔	Sonstige Exzision der V. iliaca	39.56.19↔	Plast Reko von Gef an Kopf und Ha m GewPatch, so
38.67.19↔	Sonst Exzision von tiefen abdominalen Venen, sonst	39.56.20↔	Plast Reko von Gef d ob Extrem m GewPatch, n.n.bez.
38.67.99↔	Sonstige Exzision von abdominalen Venen, sonstige	39.56.21↔	Plast Rekonstruktion von Aa d ob Extrem m GewPatch
38.69↔	Sonstige Exzision von Venen der unteren Extremität	39.56.22↔	Plst Rk d V. sbcl, V. axll u V. brchiocphlc m GwPtch
38.83.00↔	So chir Verschluss von Gef d ob Extrem, n.n.bez.	39.56.23↔	Plast Reko v sonst tief Venen d ob Extrem m GewPatch
38.83.10↔	Sonstiger chir Verschluss von Aa d ob Extrem, n.n.bez.	39.56.29↔	Plast Reko von Gef d ob Extrem m GewPatch, sonstige
38.83.11↔	Sonstr chirurgischer Verschluss von Arterien der Hand	39.56.30↔	Plast Reko von thorakalen Gef m GewPatch, n.n.bez.
38.83.19↔	Sonstiger chir Verschluss von sonstigen Aa d ob Extrem	39.56.31↔	Plastische Rekonstruktion der thorak Aorta mit Gewebe-Patch
38.83.20↔	So chir Verschluss von Venen d ob Extrem, n.n.bez.	39.56.32↔	Plastische Rekonstruktion der V. pulmonalis mit Gewebe-Patch
38.83.21↔	Sonstiger chir Verschluss von tiefen Venen d ob Extrem	39.56.33↔	Plastische Rekonstruktion der V. cava sup mit Gewebe-Patch
38.83.29↔	So chir Verschluss von Venen d ob Extrem, sonstige	39.56.39↔	Plast Reko von thorakalen Gef m GewPatch, sonstige
38.83.99↔	So chir Verschluss von Gef d ob Extrem, sonstige	39.56.40↔	Plastische Rekonstruktion abd Aa m GewPatch, n.n.bez.
39.27.00↔	Arteriovenöser Shunt für Hämodialyse, n.n.bez.	39.56.41↔	Plastische Rekonstruktion der abdom Aorta mit Gewebe-Patch
39.27.10↔	AV-Fistel für Hämodialyse	39.56.42↔	Plast Rekonstruktion des Truncus coeliacus mit Gewebe-Patch
39.27.11↔	AVFistel mit allogenen oder allopl Material f Hämdi	39.56.43↔	Plastische Rekonstruktion der A. gastrica mit Gewebe-Patch
39.27.99↔	Arteriovenöser Shunt für Hämodialyse, sonstige	39.56.44↔	Plastische Rekonstruktion der A. hepatica mit Gewebe-Patch
39.31.00↔	Naht einer Arterie, n.n.bez.	39.56.45↔	Plastische Rekonstruktion der A. lienalis mit Gewebe-Patch
39.31.10↔	Naht einer Arterie an Kopf und Hals, n.n.bez.	39.56.46↔	Plastische Rekonstruktion der A. renalis mit Gewebe-Patch
39.31.11↔	Naht einer intrakraniellen Arterie	39.56.47↔	Plast Rekonstruktion der A. mesenterica mit Gewebe-Patch
39.31.19↔	Naht einer Arterie an Kopf und Hals, sonstige	39.56.48↔	Plastische Rekonstruktion der A. iliaca mit Gewebe-Patch
39.31.20↔	Naht einer Arterie des Oberarms, n.n.bez.	39.56.49↔	Plastische Rekonstruktion abd Aa m GewPatch, sonstige
39.31.21↔	Naht der A. axillaris	39.56.50↔	Plast Rekonstruktion abd Venen m GewPatch, n.n.bez.
39.31.22↔	Naht der A. brachialis	39.56.51↔	Plast Rekonstruktion der V. cava inferior mit Gewebe-Patch
39.31.29↔	Naht einer Arterie des Oberarms, sonstige	39.56.52↔	Plastische Rekonstruktion der V. iliaca mit Gewebe-Patch
39.31.30↔	Naht einer Arterie des Unterarms	39.56.59↔	Plast Rekonstruktion abd Venen m GewPatch, sonstige
39.31.40↔	Naht einer Arterie der Hand	39.56.60↔	Plast Reko von Gef d unt Extrem m GewPatch, n.n.bez.
39.31.50↔	Naht einer Arterie der unteren Extremität	39.56.61↔	Plast Reko von Aa d unteren Extrem m GewPatch
39.31.60↔	Naht der Aorta, n.n.bez.	39.56.62↔	Plast Reko d V. fem und V.poplitea m GewPatch
39.31.61↔	Naht der thorakalen Aorta	39.56.63↔	Plast Reko v sonst tief Venen d unt Extrem m GewPatch
39.31.62↔	Naht der abdominalen Aorta	39.56.64↔	Plast Reko v oberfl Venen d Oberschenkels m GewPatch
39.31.69↔	Naht der Aorta, sonstige	39.56.69↔	Plast Reko von Gef d unteren Extrem m GewPatch, so
39.31.70↔	Naht von sonstigen thorakalen Arterien, n.n.bez.	39.56.99↔	Plast Rekonstruktion e Blgef m GewPatch, sonstige
39.31.71↔	Naht der A. pulmonalis	39.57.00↔	Plast Reko m synthetischem Patch Graft, n.n.bez.
39.31.72↔	Naht des Truncus brachiocephalicus	39.57.10↔	Plst Rk v Gf an Kpf u H m synth Ptch Grft, n.n.bz.
39.31.73↔	Naht der A. subclavia	39.57.11↔	Plast Reko von intrakr Gef m synthetischem Patch Graft
39.31.79↔	Naht von thorakalen Arterien, sonstige	39.57.12↔	Plast Reko v extrk Aa an Kopf u Ha m synth Patch Graft
39.31.80↔	Naht von abdominalen Arterien, n.n.bez.	39.57.13↔	Plast Reko d V. jugularis m synthetischem Patch Graft
39.31.81↔	Naht des Truncus coeliacus	39.57.19↔	Plast Reko v Gef an Kopf u Ha m synth Patch Graft, so
39.31.82↔	Naht der A. gastrica	39.57.20↔	Plst Rk v Gf d ob Extrm m synth Ptch Grft, n.n.bz.
39.31.83↔	Naht der A. hepatica	39.57.21↔	Plast Reko von Aa d ob Extrem m synth Patch Graft
39.31.84↔	Naht der A. lienalis	39.57.22↔	Plst Rk d V. sbcl,V. axll u V. brchiocphlc m synth Ptch Grft
39.31.85↔	Naht der A. renalis	39.57.23↔	Plst Rk v snst tief Vv d ob Extrm m synth Ptch Grft
39.31.86↔	Naht der A. mesenterialis	39.57.29↔	Plast Reko von Gef d ob Extrem m synth Patch Graft, so
39.31.87↔	Naht der A. lumbalis	39.57.30↔	Plast Reko von thor Gef m synth Patch Graft, n.n.bez.
39.31.88↔	Naht der A. iliaca	39.57.31↔	Plast Reko d thorakalen Aort m synth Patch Graft
39.31.89↔	Naht von abdominalen Arterien, sonstige	39.57.32↔	Plast Reko d V. pulmon m synthetischem Patch Graft
39.31.99↔	Naht einer Arterie, sonstige	39.57.33↔	Plast Reko d V. cava superior m synth Patch Graft
39.41↔	Stillung einer Blutung nach vaskulärem Eingriff	39.57.39↔	Plast Reko von thorakalen Gef m synth Patch Graft, so
39.42↔	Revision eines arteriovenösen Shunts zur Hämodialyse	39.57.40↔	Plast Reko abd Aa m synth Patch Graft, n.n.bez.
39.49.00↔	Sonstige Revision nach vaskulärem Eingriff, n.n.bez.	39.57.41↔	Plast Reko d abd Aort m synthetischem Patch Graft
39.49.10↔	Revision einer Gefäßanastomose	39.57.42↔	Plast Reko d Truncus coeliacus m synth Patch Graft
39.49.20↔	Revision eines vaskulären Implantates	39.57.43↔	Plast Reko d A. gastrica m synthetischem Patch Graft
39.49.21↔	Wechsel eines vaskulären Implantates	39.57.44↔	Plast Reko d A. hepatica m synthetischem Patch Graft
39.49.22↔	Entfernung eines vaskulären Implantates	39.57.45↔	Plast Reko d A. lienalis m synthetischem Patch Graft
39.49.30↔	Ersatz eines kardialen Conduit	39.57.46↔	Plast Reko d A. renalis m synthetischem Patch Graft

39.57.47↔	Plast Reko d A. mesenterica m synth Patch Graft	77.09.99↔	Sequestrektomie an and näh bez Kn, oh Gschk, sonstige
39.57.48↔	Plast Reko d A. iliaca m synthetischem Patch Graft	77.43.00↔	Knochenbiopsie an Radius und Ulna, n.n.bez.
39.57.49↔	Plast Reko abd Aa m synthetischem Patch Graft, so	77.43.10↔	Knbiopsie an Radius und Ulna, Perkutane (Nadel-) Biopsie
39.57.50↔	Plast Reko abd Venen m synth Patch Graft, n.n.bez.	77.43.20↔	Knochenbiopsie an Radius und Ulna, Offene Knochenbiopsie
39.57.51↔	Plast Reko d V. cava inferior m synth Patch Graft	77.43.99↔	Knochenbiopsie an Radius und Ulna, sonstige
39.57.52↔	Plast Reko d V. iliaca m synthetischem Patch Graft	78.10↔	Anlegen eines Fixateur externe, ohne Angabe der Lokalisation
39.57.59↔	Plast Reko abd Venen m synthetischem Patch Graft, so	78.11.00↔	Al e Fxt ext an Skp, Klv, Rp u Strn (inkl. Rp v Fx), nnbz
39.57.60↔	Plst Rk v Gf d unt Extrm m synth Ptch Grft, n.n.bz.	78.11.10↔	Geschl Rep e Fx von Skap u Klav m Knochfix d Fixat ext
39.57.61↔	Plast Reko von Aa d unteren Extremität m synth Patch Graft	78.11.11↔	Off Rep e einf Fx v Skap u Klav m Knochfix d Fixat ext
39.57.62↔	Plast Reko d V. fem und V. poplitea m synth Patch Graft	78.11.12↔	Off Rp e Mhrfrgmfx v Klv u Skp m Knchfx d Fxt ext
39.57.63↔	Plst Rk v snst tief Vv d unt Extrm m synth Ptch Grft	78.11.20↔	Geschl Rep e Fx von Rip u Stern m Knochfix d Fixat ext
39.57.64↔	Plst Rk v obrfl Vv d Oberschnkls m synth Ptch Grft	78.11.21↔	Off Rep e Fx von Rip und Stern m Knochfix d Fixat ext
39.57.69↔	Plast Reko v Gef d unt Extremität m synth Patch Graft, so	78.11.99↔	Anl e Fxt ext an Skp, Klv, Rp u Strn (inkl. Rp v Fx), so
39.57.99↔	Plast Reko m synthetischem Patch Graft, sonstige	78.12.00↔	Anl e Fixat ext a Hum (inkl. Rep von Fx), n.n.bez.
39.58↔	Plast Rekonstruktion e Blgef m Patch Graft n.n.bez.	78.12.10↔	Geschl Reposition e prox Humfx m Knochfix d Fixat ext
39.75.11↔	Prktrnslm Gfntvrntion, S Gf, Rttionsthrmkt	78.12.11↔	Off Reposition e prox Humfx m Knochfix d Fixat ext
39.90.00↔	Enstz v prph Gfstnt(s) oh MdFreistzng, n.n.bz.	78.12.90↔	Geschl Rep e sonstigen Humfx m Knochfix d Fixat ext
39.90.10↔	Einsetz von Gefässt i nichtKard Gef, bare Stents	78.12.91↔	Off Rep e sonstigen Humfx m Knochfix d Fixat ext
39.90.11↔	Enstz v Gfässt i NKrd Gef, biorsrbierbr Stnt	78.12.99↔	Anl e Fixat ext a Hum (inkl. Rep von Fx), sonstige
39.90.12↔	Enstz v Gfässt i NKrd Gef, Grsslmg Stnt n.n.bz.	78.13.00↔	Anl e Fxt ext an Rd u UlN (inkl. Rp v Fx), n.n.bz.
39.90.13↔	Enstz v Gfässt i NKrd Gef, Grsslmg Stnt ungcvrtd	78.13.10↔	Geschl Reposition e dist Radfx m Knochfix d Fixat ext
39.90.14↔	Enstz v Gfässt i NKrd Gef, Grsslmg Stnt gcvrtd	78.13.11↔	Geschl Rep e sonstigen Radfx m Knochfix d Fixat ext
39.90.15↔	Eins v Gfässt i NKrd Gef, cvrd Stnt(Stntgr) i Nianeurysmstschn Gf	78.13.12↔	Off Reposition e dist Radfx m Knochfix d Fixat ext
39.90.16↔	Eins v Gfässt i nchtkrdial Gf, cvrt StntGrfts m bioaktvr Obrfl	78.13.13↔	Off Rep e sonstigen Radfx m Knochfix d Fixat ext
39.90.19↔	Einsetz von Gefässt i nichtKard Gef, sonstige Stents	78.13.20↔	Geschl Reposition e Ulnafraktur m Knochfix d Fixat ext
39.90.30↔	Enstz v übrlng Stnt (>10 cm) i NKrd Gef, n.n.bz.	78.13.99↔	Anl e Fixat ext an Rad und Ulna (inkl. Rep von Fx), so
39.90.31↔	Einsetz v überlange bare Stent (>10 cm) i niKard Gef	78.14.00↔	Anl e Fxt ext an Krpl u Mtkrp (inkl. Rp v Fx), n.n.bz.
39.90.32↔	Enstz v übrlng cvrd Stnt (>10 cm) i niKard Gef	78.14.10↔	Gschl Rp e Fx an Krpl u Mtkrp m Knchfx d Fxt ext
39.90.39↔	Einsetz von überlange Stent (>10 cm) i niKard Gef, So	78.14.11↔	Off Rp e Fx an Krpl u Mtkrp m Knchfx d Fxt ext
39.99.00↔	Sonstige Operationen an Blutgefässen, n.n.bez.	78.14.99↔	Anl e Fxt ext an Krpl u Mtkrp (inkl. Rp v Fx), so
39.99.10↔	Aortopexie	78.15.00↔	Anl e Fixat ext a Fem (inkl. Rep von Fx), n.n.bez.
39.99.20↔	Operationen bei kongenitalen Gefäßanomalien, n.n.bez.	78.15.10↔	Off Rep e Schhfx u prox Femurf m Knochfix d Fixat ext
39.99.21↔	Op b kngntlr Anmie d Artntstms(Stns) o b untrbr Artbnng	78.15.20↔	Off Rep e Femurschaffraktur m Knochfix d Fixat ext
39.99.22↔	Op b kong Anom d A. o V. pulmonalis o b A. lusoria	78.15.30↔	Geschl Rep e dist Femurf m Knochfix d Fixat ext
39.99.23↔	Operationen bei kongenitalen Anomalien der V. cava	78.15.31↔	Off Reposition e dist Femurf m Knochfix d Fixat ext
39.99.24↔	Op b kong Kollateralgefäßen und Unifokalisierung	78.15.40↔	Geschl Rep e sonstigen Femurf m Knochfix d Fixat ext
39.99.30↔	Kathinterv Verschluss d Duct arterios Botalli, n.n.bez	78.15.99↔	Anl e Fixat ext a Fem (inkl. Rep von Fx), sonstige
39.99.31↔	Kathinterv Verschluss d Duct arterios Botalli, m Coil	78.16.00↔	Anl e Fixat ext an d Patel (inkl. Rep v Fx), n.n.bez.
39.99.32↔	Kthntrv Vrschl d Dct artrios Btll, m AmpltzDctOcldr	78.16.10↔	Geschl Reposition e Fx d Patel m Knochfix d Fixat ext
39.99.38↔	Kathinterv Verschluss d Duct arterios Botalli, So	78.16.11↔	Off Reposition e Fx d Patella m Knochfix d Fixat ext
39.99.39↔	Operationen bei sonstigen kongenitalen Gefäßanomalien	78.16.99↔	Anl e Fixat ext an d Patel (inkl. Rep von Fx), so
39.99.99↔	Sonstige Operationen an Blutgefässen, sonstige	78.17.00↔	Anl e Fxt ext an Tb u Fb (inkl. Rp v Fx), n.n.bz.
40.22.00↔	Exzision eines mamma-internalen Lymphknotens, n.n.bez.	78.17.10↔	Geschl Rep e Fx d prox Tibia m Knochfix d Fixat ext
40.22.10↔	Exzision e mamma-internalen Lymphknotens, thorakoskop	78.17.11↔	Off Rep e einf Fx d prox Tibia m Knochfix d Fixat ext
40.22.20↔	Exzision e mamma-internalen Lymphknotens, offen chirurgisch	78.17.12↔	Off Rp e Mhrfrgmfx d prx Tb m Knchfx d Fxt ext
40.22.99↔	Exzision eines mamma-internalen Lymphknotens, sonstige	78.17.13↔	Off Rp e einf Tbia-schfftrkr m Knchfx d Fxt ext
40.29.00↔	Einfache Exzision einer und lymphatischen Struktur, n.n.bez.	78.17.14↔	Off Rep e einf Fx d dist Tibia m Knochfix d Fixat ext
40.29.10↔	Exzision eines mediastinalen Lymphknotens, n.n.bez.	78.17.15↔	Geschl Rep e sonst Tibiafraktur m Knochfix d Fixat ext
40.29.11↔	Exzision eines mediastinalen Lymphknotens, offen chirurgisch	78.17.16↔	Off Rp e Mhrfrgmfx S Teil d Tb m Knchfx d Fxt ext
40.29.12↔	Exzision eines mediastinalen Lymphknotens, thorakoskopisch	78.17.20↔	Off Rep e einf Fx d prox Fib m Knochfix d Fixat ext
40.29.19↔	Exzision eines mediastinalen Lymphknotens, sonstige	78.17.21↔	Off Rp e Mhrfrgmfx d prx Fb m Knchfx d Fxt ext
40.29.20↔	Exzision eines paraaortalen Lymphknotens	78.17.22↔	Off Rep e einf Fx d Fibulasch m Knochfix d Fixat ext
40.29.30↔	Exzision eines iliakalen Lymphknotens	78.17.23↔	Off Rp e Mhrfrgmfx d Fblsch m Knchfx d Fxt ext
40.29.70↔	Exzision eines Lymphangioms oder Hygroma cysticum	78.17.24↔	Geschl Rep e dist Fibulafx m Knochfix d Fixat ext
40.29.80↔	Exz mehrerer abd Lymphknst (mit Leberbiop), n.n.bez.	78.17.25↔	Off Rep e einf Fx d dist Fib m Knochfix d Fixat ext
40.29.81↔	Exz mhr abd Lymphknstt (m Lbrbiop), ofn chr [StglPrpt]	78.17.26↔	Off Rp e Mhrfrgmfx d dst Fb m Knchfx d Fxt ext
40.29.82↔	Exz mhr abd Lymphknstt (m Lbrbiop), lprsk [StglPrskpie]	78.17.27↔	Geschl Rep e sonstigen Fibulafx m Knochfix d Fixat ext
40.29.89↔	Exz mehrerer abd Lymphknst (mit Leberbiop), sonstige	78.17.99↔	Anl e Fixat ext an Tib und Fib (inkl. Rep von Fx), so
40.29.99↔	Einfache Exzision einer und lymphatischen Struktur, sonst	78.18.00↔	Anl e Fxt ext an Trsl u Mttrs (inkl. Rp v Fx), n.n.bez.
77.09.00↔	Sequestrektomie an and näh bez Kn, oh Gschk, n.n.bez.	78.18.10↔	Geschl Rep e Kalkaneusfraktur m Knochfix d Fixat ext
77.09.10↔	Sequestrektomie an Phalangen d Hand, oh Einl e Medträg	78.18.11↔	Gschl Rp e Fx S Trsl u Mttrs m Knchfx d Fxt ext
77.09.11↔	Sequestrektomie an Phalangen d Hand, m Einl e Medträg	78.18.12↔	Off Rp e einf Fx an snst Trsl u Mttrs m Knfx d Fxt ext
77.09.20↔	Sequestrektomie an d Wirbelsäule, ohne Einl e Medträg	78.18.13↔	Off Rep e Fx an Kalkan u Talus m Knochfix d Fixat ext
77.09.21↔	Sequestrektomie an d Wirbelsäule, m Einl e Medträg	78.18.14↔	Off Rp e Mhrfrgmfx an snst Trsl m Knchfx d Fxt ext
77.09.30↔	Sequestrektomie a Beckenkn, ohne Einl e Medträg	78.18.15↔	Off Rp e Mhrfrgmfx an Mttrs m Knchfx d Fxt ext
77.09.31↔	Sequestrektomie a Beckenkn, m Einl e Medträg	78.18.99↔	Anl e Fxt ext an Trsl u Mttrs (inkl. Rp v Fx), S
77.09.40↔	Sequestrektomie an D Phal d Fusses, oh Einl e Medträg	78.19.00↔	Anl e Fxt ext a And nä bz Kn, au Gk (Ink Rp v Fx), nnbz
77.09.41↔	Sequestrektomie an D Phal d Fusses, m Einl e Medträg	78.19.10↔	Geschl Rep e Fx von Phal d Hand m Knochfix d Fixat ext
77.09.90↔	Sepuestrekt an sonstigen näh bz Kn, oh Einl e Medträg	78.19.11↔	Off Rep e Fx von Phal d Hand m Knochfix d Fixat ext
77.09.91↔	Sepuestrekt an sonstigen näh bz Kn, m Einl e Medträg	78.19.20↔	Geschl Rep e Fx d Beckens m Knochfix d Fixat ext

78.19.21↔	Off Rp e Fx d Actblms m Knchfx / Trnsfxion d Fxt ext	78.67.13↔	Knimplentf an d Tibia: dyn Kompressionsschraube
78.19.22↔	Off Rep e Fx So Teile d Beckens m Knochfx d Fixat ext	78.67.21↔	Knochenimplentfernung an der Fibula: (winkelstab) Platte
78.19.30↔	Geschl Rep e Fx v Phal d Fusses m Knochfx d Fixat ext	78.67.22↔	Knimplentf an d Fib: Markn, Verrnag, Transfixnag
78.19.31↔	Off Rep e Fx von Phal d Fusses m Knochfx d Fixat ext	78.67.28↔	Knimplentf an Tibia und Fib: sonstiges Osteosynthmat
78.19.90↔	Geschl Rep e Fx So bez Kn m Knochfx d Fixat ext	78.67.99↔	Knochenimplantatenentfernung an Tibia und Fibula, sonst
78.19.91↔	Off Rep e Fx sonstiger bez Kn m Knochfx d Fixat ext	78.68.00↔	Knimplentf an Tarsalia und Metatarsalia, n.n.bez.
78.19.99↔	Al e Fxt ext a and nā bz Kn, auss Gschk (Inkl. Rp v Fx), so	78.68.01↔	KIE an Trl u Mts: (imd) Dt, Sb, Zg/C, wst) Pl, Ft ex, Rf, K
78.51.00↔	Inn Knchfx oh Rp d Fx an Skp, Klv, Rp u Strn, n.n.bez.	78.68.05↔	KnImEm an Trsl u Mtrs, Ef e Kn(tl)rstzs an Tls u Klkn
78.51.10↔	Rv v Osteosynthmt (h Mtwchs) an Skp, Klv, Rp u Strn	78.68.06↔	KIE a Trsl u Mtrs, Ef e Kn(tl)rstzs an snstTlia u Mtrs
78.51.99↔	Inn Knchfx oh Rp d Fx an Skp, Klv, Rp u Strn, so	78.68.08↔	Knimplentf an Tarsalia und Metatars: So Osteosynthmat
78.52.00↔	Inn Knochfx ohne Reposition d Fx a Hum, n.n.bez.	78.68.99↔	Knimplentf an Tarsalia und Metatarsalia, sonstige
78.52.10↔	Revision von Osteosynthesematerial (oh Matwechs) a Hum	78.90↔	Einsetz e Knochwachststimul, ohne Ang d Lokalisation
78.52.99↔	Inn Knochfx ohne Reposition d Fx a Hum, sonstige	78.91↔	Einsetz e Knochwachststimul an Skap, Klav, Rip u Stern
78.53.00↔	Inn Knochfx oh Rep d Fx an Rad und Ulna, n.n.bez.	78.92↔	Einsetzen eines Knochenwachstumsstimulators am Humerus
78.53.10↔	Revision von Osteosynthmat (oh Matwechs) an Radius	78.93↔	Eins eines Knochenwachstumsstimulators an Radius und Ulna
78.53.20↔	Revision von Osteosynthmat (oh Matwechs) an Ulna	78.94↔	Einsetz e Knochwachststimul an Karpal und Metakarpalia
78.53.99↔	Inn Knochfx oh Rep d Fx an Rad und Ulna, sonstige	78.95↔	Einsetzen eines Knochenwachstumsstimulators am Femur
78.54.00↔	Inn Knchfx oh Rp d Fx an Krpl u Mtkrp, n.n.bez.	78.96↔	Einsetzen eines Knochenwachstumsstimulators an der Patella
78.54.10↔	Rev v Osteosynthmat (oh Matwechs) an Karpal u Metakarp	78.97↔	Eins eines Knochenwachstumsstimulators an Tibia und Fibula
78.54.99↔	Inn Knochfx oh Rep d Fx an Karpal und Metakarp, so	78.98↔	Einsetz e Knochwachststimul an Tarsalia und Metatars
78.55.00↔	Inn Knochfx ohne Reposition d Fx a Fem, n.n.bez.	78.99↔	Enstz e Knchwchststiml an and nāh bz Kn, auss Gschk
78.55.10↔	Revision von Osteosynthesematerial (oh Matwechs) a Fem	80.00↔	Arthrot zur Prothesenentfernung, ohne Ang d Lok
78.55.99↔	Inn Knochfx ohne Reposition d Fx a Fem, sonstige	80.03↔	Arthrotomie zur Prothesenentfernung am Handgelenk
78.56.00↔	Inn Knochfx oh Reposition d Fx an d Patella, n.n.bez.	80.04.00↔	Arthrot zur Prothentf an Hand und Fing, n.n.bez.
78.56.10↔	Revision von Osteosynthmat (oh Matwechs) an d Patella	80.04.10↔	Arthrt z Prthntf an Hnd u Fng, Entf e Daumstglprt
78.56.99↔	Inn Knochfx oh Reposition d Fx an d Patella, sonstige	80.04.11↔	Arthrt z Prthntf an Hnd u Fng, Entf e snst Fngrglndprt
78.57.00↔	Inn Knochfx oh Rep d Fx an Tibia und Fib, n.n.bez.	80.04.99↔	Arthrot zur Prothentf an Hand und Fing, sonstige
78.57.10↔	Revision von Osteosynthmat (oh Matwechs) an d Tibia	80.09↔	Arthrot zur Prothesenentfernung an and bez Lok
78.57.20↔	Revision von Osteosynthmat (oh Matwechs) an d Fib	80.24↔	Arthroskopie von Hand- und Finger
78.57.99↔	Inn Knochfx oh Rep d Fx an Tibia und Fib, sonstige	80.33.00↔	Gelenkbiopsie am Handgelenk, n.n.bez.
78.58.00↔	Inn Knchfx oh Rp d Fx an Trsl u Mtrs, n.n.bez.	80.33.10↔	Perkutane (Nadel-) Biopsie am Handgelenk
78.58.10↔	Rev v Osteosynthmat (oh Matwechs) an Tarsal u Metatars	80.33.20↔	Arthroskopische Gelenkbiopsie am Handgelenk
78.58.99↔	Inn Knochfx oh Rep d Fx an Tarsalia und Metatars, so	80.33.30↔	Offene Gelenkbiopsie am Handgelenk
78.59.00↔	Inn Knfx o Rp d Fx an and nāh bz Kn, au Gschk, nnbz	80.33.99↔	Gelenkbiopsie am Handgelenk, sonstige
78.59.10↔	Rev von Osteosynthmat (oh Matwechs) an Phal d Hand	80.34.00↔	Gelenkbiopsie an Hand und Finger, n.n.bez.
78.59.20↔	Rev von Osteosynthmat (oh Matwechs) an d Wirbelsäule	80.34.10↔	Perkutane (Nadel-) Biopsie an Hand und Finger
78.59.30↔	Revision von Osteosynthesematerial (oh Matwechs) a Be	80.34.20↔	Arthroskopische Gelenkbiopsie an Hand und Finger
78.59.40↔	Rev von Osteosynthmat (oh Matwechs) an Phal d Fußes	80.34.30↔	Offene Gelenkbiopsie an Hand und Finger
78.59.90↔	Rv v Osteosynthmt (h Mtw) an and nāh bz Kn, au Gschk	80.34.99↔	Gelenkbiopsie an Hand und Finger, sonstige
78.59.99↔	Inn Knchfx oh Rp d Fx an and nāh bz Kn, auss Gschk, so	80.83.00↔	Sonstige Lok Exz oder Destr e Gellās a Hdgel, n.n.bez.
78.60.00↔	Knimplentf, ohne Ang d Lokalisation, n.n.bez.	80.83.10↔	Arthr lokale Exz oder Destr e Gellās a Handgelenk
78.60.05↔	Knimplentf, ohne Ang d Lok, Entf e Kn(teil)ersatzes	80.83.11↔	Débridement am Handgelenk
78.60.08↔	Entf e int Vrl o Knchntnrsprtsystems (mtr / Nmtr), jd Lk	80.83.12↔	Zystenextirpation am Handgelenk
78.60.99↔	Knimplentf, ohne Ang d Lokalisation, sonstige	80.83.99↔	Sonstige Lok Exz oder Destr e Gellās a Hdgel, sonstige
78.61.00↔	Knimplentf an Skapula, Klav, Rip und Sternum, n.n.bez.	80.93.00↔	Sonstige Exzision am Handgelenk, n.n.bez.
78.61.01↔	KIE a Skp u Klv Dt, imd Dt, Sb, Zg/C, Pl, wst Pl, Fxt ex, BtK	80.93.10↔	Arthroskopische Exzision am Handgelenk
78.61.05↔	KIE an Skp, Klv, Rp u Strn, Ef e Kn(tl)stz a Skp, Klv, Rp u Strn	80.93.11↔	Entnahme eines Knorpeltransplantates am Handgelenk
78.61.08↔	Knimplentf an Skap und Klav: sonstiges Osteosynthmat	80.93.12↔	Resektion des Discus triangularis am Handgelenk
78.61.11↔	Knochenimplantatenentfernung an Rippen und Sternum	80.93.99↔	Sonstige Exzision am Handgelenk, sonstige
78.61.99↔	Knimplentf an Skapula, Klav, Rip und Sternum, sonstige	81.71.00↔	Arthropl m Implant a Metakarpophal und lpg, n.n.bez.
78.63.00↔	Knochenimplantatenentfernung an Radius und Ulna, n.n.bez.	81.79↔	Sonstige Rekonstruktion an Hand, Fingern und Handgelenk
78.63.01↔	KIE a Rd u Un Dt, Sb, Zg/C, Pl, Wl/Ky, Mk, Vg, TF, Ft ex, Rf, K	81.93.00↔	Naht an Kapsel od Ligament der oberen Extremitäten, n.n.bez.
78.63.05↔	Knmplntf an Rd u Uln, Entf e Kn(teil)rstzs an Rd u Uln	81.93.10↔	Naht des Bandapparates der Klavikula
78.63.08↔	Knimplentf an Rad und Ulna (prox / Schaft / dist): so	81.93.20↔	Naht des radioulnaren Ringbandes
78.63.99↔	Knochenimplantatenentfernung an Radius und Ulna, sonstige	81.93.21↔	Naht des distalen radioulnaren Bandapparates
78.64.00↔	Knimplentf an Karpal und Metakarpalia, n.n.bez.	81.93.30↔	Nht an Kaps o Lig d ob Extrem, Handwur und Mitthand
78.64.01↔	KIE an Kpl u Mk: Dt, Sb, Zg/C, Pl, Ft ex, Rgf, (Blit)K	81.93.99↔	Naht an Kapsel o Ligament der oberen Extremitäten, sonst
78.64.05↔	KnImEm an Krpl u Mk, Ef e Kn(tl)rstzs an Krpl u Mk	81.96.00↔	Sonstige Rekonstruktion an Gelenken, n.n.bez.
78.64.08↔	Knimplentf an Karpal und Metakarp: So Osteosynthmat	81.96.10↔	Sonstige Reko an Gel, Sternoklavikulargelenk, n.n.bez.
78.64.99↔	Knimplentf an Karpal und Metakarpalia, sonstige	81.96.11↔	S Rk an Gl, Strnklgl, Rf e osteoch Frgm, arthr
78.66.00↔	Knochenimplantatenentfernung an der Patella, n.n.bez.	81.96.12↔	S Rk an Gl, Strnklgl, Rf e osteoch Frgm, offn chrsgsch
78.66.01↔	KnImEm an d Ptl: (imd) Dt, Sb, Zg/C, Fxt ext, (Blit)K	81.96.13↔	So Reko an Gel, Sternoklgel, Subch Spongplast, arthr
78.66.05↔	Knmplntf an d Ptl, Entf e Kn(teil)rstzs an d Ptl	81.96.14↔	S Rk an Gl, Strnklgl, Sbch Spongplast, offn chr
78.66.08↔	Knimplentf an d Patella: sonstiges Osteosynthmat	81.96.15↔	S Rk Gl, Strnklgl, Knrptlx u Impl v ivt hrg Gwkl, arthr
78.66.99↔	Knochenimplantatenentfernung an der Patella, sonstige	81.96.16↔	S Rk Gl, Strnklgl, Knrptlx u Impl v ivt hrg Gwkl, offn chr
78.67.00↔	Knochenimplantatenentfernung an Tibia und Fibula, n.n.bez.	81.96.17↔	So Reko an Gel, Sternoklgel, Knorpelgl, arthr
78.67.01↔	KIE an Tb u Fb: (imd) Dt, Sb, Zg/C, Ft ext, Rgf, (Blit)K	81.96.18↔	So Reko an Gel, Sternoklgel, Knorpelgl, offen chir
78.67.05↔	Knmplntf an Tb u Fb, Entf e Kn(teil)rstzs an Tb u Fb	81.96.19↔	Sonstige Reko an Gel, Sternoklavikulargelenk, sonstige
78.67.11↔	Knmplntf an d Tb: (wnkst) Pl, Wnkpl / Kndylnpl	81.96.1a↔	So Reko an Gel, Sternoklgel, Subch Knocheröff, arthr
78.67.12↔	Knimplentf an d Tib: Markn, Verrnag, Transfixnag	81.96.1b↔	S Rk an Gl, Strnklgl, Sbch Knchröff, offn chr

81.96.1c↔	S Rk Gl, Strnkgli, Sbch Knchröf m Enbr e azlllär Impl, arthr	81.96.74↔	S Rk an Gl, S Gl d Fsss, Sbch Spngplst, offn chr
81.96.20↔	Sonst Rekonstruktion an Gelenken, Handgelenk, n.n.bez.	81.96.75↔	S Rk Gl, S Gl d Fsss, Knrpltx u Impl v ivt hrg Gwklt, arthr
81.96.21↔	So Reko an Gel, Hdgel, Ref e osteoch Fragn, arthr	81.96.76↔	S Rk Gl, S Gl d Fsss, Knrpltx u Impl v ivt hrg Gwklt, offn chr
81.96.22↔	So Reko an Gel, Hdgel, Ref e osteoch Fragn, offn chir	81.96.77↔	So Reko an Gel, So Gel d Fusses, Knorpelgl, arthr
81.96.23↔	So Reko an Gel, Hdgel, Subchondrale Spongplast, arthr	81.96.78↔	So Reko an Gel, So Gel d Fusses, Knorpelgl, offn chir
81.96.24↔	So Reko an Gel, Hdgel, Subch Spongplast, offn chir	81.96.79↔	Sonstige Reko an Gel, sonstige Fuss, sonstige
81.96.25↔	S Rk Gl, Hdgl, Knrpltx u Implnt v ivt hrg Gwklt, arthr	81.96.7a↔	S Rk an Gl, S Gl d Fsss, Sbch Knchnröf, arthr
81.96.26↔	S Rk Gl, Hdgl, Knrpltx u Impl v ivt hrg Gwklt, offn chr	81.96.7b↔	S Rk an Gl, S Gl d Fsss, Sbch Knchnröf, offn chr
81.96.27↔	Sonstige Reko an Gel, Hdgel, Knorpelgl, arthr	81.96.7c↔	S Rk Gl, S Gl d Fsss, Sbch Knchnröf m Enbr e azll Impl, arthr
81.96.28↔	Sonstige Reko an Gel, Hdgel, Knorpelgl, offn chir	81.96.80↔	Sonstige Rekonstruktion an and näher bez Gel, n.n.bez.
81.96.29↔	Sonst Rekonstruktion an Gelenken, Handgelenk, sonst	81.96.81↔	So Reko an and näh bez Gel, Ref e osteoch Fragn, arthr
81.96.2a↔	So Reko an Gel, Hdgel, Subchondrale Knocheneröf, arthr	81.96.82↔	S Rk an and näh bz Gl, Rf e osteoch Fragn, offn chr
81.96.2b↔	So Reko an Gel, Hdgel, Subch Knocheneröf, offn chir	81.96.83↔	So Reko an and näh bez Gel, Subch Spongplast, arthr
81.96.2c↔	S Rk Gl, Hdgl, Sbch Knchnröf m Enbr e azll Impl, arthr	81.96.84↔	S Rk an and näh bz Gl, Sbch Spngplst, offn chr
81.96.30↔	Sonst Rekonstruktion an Gelenken, Iliosakralgelenk, n.n.bez.	81.96.85↔	S Rk and näh bz Gl, Knrpltx u Impl v ivt hrg Gwklt, arthr
81.96.31↔	So Reko an Gel, Iliosgel, Ref e osteoch Fragn, arthr	81.96.86↔	S Rk and näh bz Gl, Knrpltx u Impl v ivt hrg Gwklt, offn chr
81.96.32↔	S Rk an Gl, Iliosgl, Rf e osteoch Fragn, offn chr	81.96.87↔	Sonstige Reko an and näh bez Gel, Knorpelgl, arthr
81.96.33↔	So Reko an Gel, Iliosgel, Subch Spongplast, arthr	81.96.88↔	So Reko an and näh bez Gel, Knorpelgl, offn chir
81.96.34↔	So Reko an Gel, Iliosgel, Subch Spongplast, offn chir	81.96.89↔	Sonstige Rekonstruktion an and näher bez Gel, sonstige
81.96.35↔	S Rk Gl, Iliosgl, Knrpltx u Impl v ivt hrg Gwklt, arthr	81.96.8a↔	So Reko an and näh bez Gel, Subch Knocheneröf, arthr
81.96.36↔	S Rk Gl, Iliosgl, Knrpltx u Impl v ivt hrg Gwklt, offn chr	81.96.8b↔	S Rk an and näh bz Gl, Sbch Knchnröf, offn chr
81.96.37↔	Sonstige Reko an Gel, Iliosgel, Knorpelgl, arthr	81.96.8c↔	S Rk and näh bz Gl, Sbch Knchnröf m Enbr e azll Impl, arthr
81.96.38↔	Sonstige Reko an Gel, Iliosgel, Knorpelgl, offn chir	81.96.90↔	Sonstige gelrek und gelpi Eingr, n.n.bez.
81.96.39↔	Sonst Rekonstruktion an Gelenken, Iliosakralgelenk, sonst	81.96.91↔	So gelrek u gelpi Eingr, Nht e Kaps o Kollateralbandes
81.96.3a↔	So Reko an Gel, Iliosgel, Subch Knocheneröf, arthr	81.96.92↔	So gelrek und gelpi Eingr, Ref a Kapselbapp and Gel
81.96.3b↔	S Rk an Gl, Iliosgl, Sbch Knchnröf, offn chr	81.96.93↔	So gelrek und gelpi Eingr, Implant/Entf e Kollagenmen
81.96.3c↔	S Rk Gl, Iliosgl, Sbch Knchnröf m Enbr e azll Impl, arthr	81.96.94↔	S girk u gipl Engr, Implnt/Entf e Kllgnmn, arthr
81.96.40↔	So Reko an Gel, Prox Tibiofibulargelenk, n.n.bez.	81.96.95↔	S girk u gipl Engr Implnt e Endprth an Gl d ob Extrm, S
81.96.41↔	S Rk an Gl, Prx Tbiofbgl, Rf e osteoch Fragn, arthr	81.96.96↔	S girk u gipl Engr, Enbr v Abstdndshltn (z.B. n Entf e Endprth)
81.96.42↔	S Rk an Gl, Prx Tbiofbgl, Rf e osteoch Fragn, offn chr	81.96.97↔	S girk u gipl Engr, Kpl Erstimp/Wchslop Gelep m Kners, Ers bn Gl
81.96.43↔	S Rk an Gl, Prx Tbiofbgl, Sbch Spngplst, arthr	81.96.98↔	Sonstige gelrek und gelpi Eingr, Resektpl a Hdgel
81.96.44↔	S Rk an Gl, Prx Tbiofbgl, Sbch Spngplst, offn chr	81.96.99↔	Sonstige Rekonstruktion an Gelenken, sonstige
81.96.45↔	S Rk Gl, Prx Tbiofbgl, Knrpltx u Impl v ivt hrg Gwklt, arthr	81.96.9a↔	So gelrek und gelpi Eingr, Resektpl an Gel d Fusses
81.96.46↔	S Rk Gl, Prx Tbiofbgl, Knrpltx u Impl v ivt hrg Gwklt, offn chr	81.96.9b↔	Sonstige gelrek und gelpi Eingr, sonstige gelpi Eingr
81.96.47↔	So Reko an Gel, Prox Tibiofibgel, Knorpelgl, arthr	81.97.00↔	Revision einer Gelenkprothese a d ob Extremität, nnbez
81.96.48↔	S Rk an Gl, Prx Tbiofbgl, Knrplgl, offn chr	81.97.10↔	Revision e Gelproth an d oberen Extremität, ohne Wechsel
81.96.49↔	So Reko an Gel, Prox Tibiofibulargelenk, So	81.97.11↔	Revision und Wechsel e Totalprothese d Schultergelenks
81.96.4a↔	S Rk an Gl, Prx Tbiofbgl, Sbch Knchnröf, arthr	81.97.12↔	Revision und Wechsel einer Humeruskopfprothese
81.96.4b↔	S Rk an Gl, Prx Tbiofbgl, Sbch Knchnröf, offn chr	81.97.13↔	Rev und Wechsel e Totalprothese d Ellenbogengelenks
81.96.4c↔	S Rk Gl, Prx Tbiofbgl, Sbch Knchnröf m Enbr e azll Impl, arthr	81.97.14↔	Revision und Wechsel einer Radiuskopfprothese
81.96.50↔	Sonstige Rekonstruktion an Gel, Metatarsgel, n.n.bez.	81.97.15↔	Revision und Wechsel einer Handgelenkendorprothese
81.96.51↔	S Rk an Gl, Mtrsgl, Rf e osteoch Fragn, arthr	81.97.16↔	Revision und Wechsel einer Daumsattelgelenkproth
81.96.52↔	S Rk an Gl, Mtrsgl, Rf e osteoch Fragn, offn chr	81.97.17↔	Revision und Wechsel e sonstigen Fingergelenkproth
81.96.53↔	So Reko an Gel, Metatarsgel, Subch Spongplast, arthr	81.97.99↔	Revision einer Gelenkprothese an der oberen Extremität, so
81.96.54↔	S Rk an Gl, Mtrsgl, Sbch Spngplst, offn chr	82.03↔	Bursotomie an der Hand
81.96.55↔	S Rk Gl, Mtrsgl, Knrpltx u Impl v ivt hrg Gwklt, arthr	82.31↔	Bursektomie an der Hand
81.96.56↔	S Rk Gl, Mtrsgl, Knrpltx u Impl v ivt hrg Gwklt, offn chr	82.32↔	Exzision einer Handsehne zur Transplantation
81.96.57↔	Sonstige Reko an Gel, Metatarsgel, Knorpelgl, arthr	82.34↔	Exzision von Muskel oder Faszie der Hand zur Transplantation
81.96.58↔	So Reko an Gel, Metatarsgel, Knorpelgl, offn chir	82.51↔	Verlängerung einer Sehne der Hand
81.96.59↔	Sonstige Rekonstruktion an Gel, Metatarsgel, sonstige	83.01.00↔	Exploration einer Sehnnenscheide, n.n.bez.
81.96.5a↔	So Reko an Gel, Metatarsgel, Subch Knocheneröf, arthr	83.01.10↔	Exploration einer Sehnnenscheide, Kopf- und Hals
81.96.5b↔	S Rk an Gl, Mtrsgl, Sbch Knchnröf, offn chr	83.01.11↔	Exploration einer Sehnnenscheide, Schulter und Axilla
81.96.5c↔	S Rk Gl, Mtrsgl, Sbch Knchnröf m Enbr e azll Impl, arthr	83.01.12↔	Exploration einer Sehnnenscheide, Oberarm und Ellenbogen
81.96.60↔	Sonst Rekonstruktion an Gelenken, Zehengelenk, n.n.bez.	83.01.13↔	Exploration einer Sehnnenscheide, Unterarm
81.96.61↔	So Reko an Gel, Zehengel, Ref e osteoch Fragn, arthr	83.01.14↔	Exploration einer Sehnnenscheide, Brustwand und Rücken
81.96.62↔	S Rk an Gl, Zhngl, Rf e osteoch Fragn, offn chr	83.01.15↔	Explor e Sehnnenscheide, Leisten und Genreg und Gesäss
81.96.63↔	So Reko an Gel, Zehengelenk, Subch Spongplast, arthr	83.01.16↔	Exploration einer Sehnnenscheide, Untere Extremität
81.96.64↔	So Reko an Gel, Zehengel, Subch Spongplast, offn chir	83.01.19↔	Exploration einer Sehnnenscheide, Andere Lokalisation
81.96.65↔	S Rk Gl, Zhngl, Knrpltx u Implnt v ivt hrg Gwklt, arthr	83.01.99↔	Exploration einer Sehnnenscheide, sonstige
81.96.66↔	S Rk Gl, Zhngl, Knrpltx u Impl v ivt hrg Gwklt, offn chr	83.02.00↔	Myotomie, n.n.bez.
81.96.67↔	Sonstige Reko an Gel, Zehengelenk, Knorpelgl, arthr	83.02.10↔	Myotomie, Kopf und Hals
81.96.68↔	So Reko an Gel, Zehengelenk, Knorpelgl, offn chir	83.02.11↔	Myotomie, Schulter und Axilla
81.96.69↔	Sonst Rekonstruktion an Gelenken, Zehengelenk, sonst	83.02.12↔	Myotomie, Oberarm und Ellenbogen
81.96.6a↔	So Reko an Gel, Zehengelenk, Subch Knocheneröf, arthr	83.02.13↔	Myotomie, Unterarm
81.96.6b↔	S Rk an Gl, Zhngl, Sbch Knchnröf, offn chr	83.02.14↔	Myotomie, Brustwand, Bauch und Rücken
81.96.6c↔	S Rk Gl, Zhngl, Sbch Knchnröf m Enbr e azll Impl, arthr	83.02.15↔	Myotomie, Leisten- und Genitalregion und Gesäss
81.96.70↔	Sonstige Reko an Gel, sonstige Gel d Fusses, n.n.bez.	83.02.16↔	Myotomie, Untere Extremität
81.96.71↔	S Rk an Gl, S Gl d Fsss, Rf e osteoch Fragn, arthr	83.02.19↔	Myotomie, Andere Lokalisation
81.96.72↔	S Rk an Gl, S Gl d Fsss, Rf e osteoch Fragn, offn chr	83.02.99↔	Myotomie, sonstige
81.96.73↔	S Rk an Gl, S Gl d Fsss, Sbch Spngplst, arthr	83.03.00↔	Bursotomie, n.n.bez.

83.03.10↔	Bursotomie, Kopf und Hals	83.19.26↔	Desins von Muskel, Sehne und Faszie, Untere Extremität
83.03.11↔	Bursotomie, Schulter und Axilla	83.19.29↔	Desins von Muskel, Sehne und Faszie, And Lokalisation
83.03.12↔	Bursotomie, Oberarm und Ellenbogen	83.19.30↔	Lappenstieldurchtrennung nach Lappenpl, Kopf und Ha
83.03.13↔	Bursotomie, Unterarm	83.19.31↔	Lappensturdurcht nach Lappenpl, Schulter und Axilla
83.03.14↔	Bursotomie, Brustwand, Bauch und Rücken	83.19.32↔	Lappensturdurcht nach Lappenpl, Oberarm und Ellb
83.03.15↔	Bursotomie, Leisten- und Genitalregion und Gesäss	83.19.33↔	Lappenstieldurchtrennung nach Lappenplastik, Unterarm
83.03.16↔	Bursotomie, Untere Extremität	83.19.34↔	Lappensturdurcht nach Lappenpl, Bruw, Bauch und Rücken
83.03.19↔	Bursotomie, Andere Lokalisation	83.19.35↔	Lappensturdurcht na Lappenpl, Leist u Genreg u Gesäss
83.03.99↔	Bursotomie, sonstige	83.19.36↔	Lappenstieldurchtrennung nach Lappenpl, Untere Extrem
83.09.00↔	Sonstige Inzision an den Weichteilen, n.n.bez.	83.19.39↔	Lappensturdurcht nach Lappenpl, And Lokalisation
83.09.10↔	Fremdkentf aus Muskel, Sehne oder Fasz, Kopf und Hals	83.19.90↔	Sonstige Durchtrennung von Weichteilen, Kopf und Hals
83.09.11↔	Fremdkentf aus M, Sehne oder Fasz, Schulter und Axilla	83.19.91↔	Sonst Durchtrennung von Weichteilen, Schulter und Axilla
83.09.12↔	Fremdkentf aus M, Sehne oder Fasz, Oberarm und Ellb	83.19.92↔	Sonst Durchtrennung von Weichteilen, Oberarm und Ellenbogen
83.09.13↔	Fremdkentf aus Muskel, Sehne oder Fasz, Unterarm	83.19.93↔	Sonstige Durchtrennung von Weichteilen, Unterarm
83.09.14↔	Fremdkentf aus M, Sehne o Fasz, Bruw, Bauch und Rücken	83.19.94↔	So Durchtr von Weichteilen, Bruw, Bauch und Rücken
83.09.15↔	Fremdkentf aus M, Sehn o Fasz, Leist u Genreg u Gesäss	83.19.95↔	So Durchtr von Weichteilen, Leist u Genreg u Gesäss
83.09.16↔	Fremdkentf aus Muskel, Sehne oder Fasz, Untere Extrem	83.19.96↔	Sonst Durchtrennung von Weichteilen, Untere Extremität
83.09.19↔	Fremdkentf aus Muskel, Sehne oder Fasz, And Lok	83.19.97↔	Sonst Durchtrennung von Weichteilen, Andere Lokalisation
83.09.90↔	Sonstige Inzision an den Weichteilen, Kopf und Hals	83.19.99↔	Sonstige Durchtrennung von Weichteilen, sonstige
83.09.91↔	Sonst Inzision an den Weichteilen, Schulter und Axilla	83.31.00↔	Exzision einer Läsion an einer Sehnscheide, n.n.bez.
83.09.92↔	Sonst Inzision an den Weichteilen, Oberarm und Ellenbogen	83.31.10↔	Exzision einer Läsion an einer Sehnscheide, Kopf und Hals
83.09.93↔	Sonstige Inzision an den Weichteilen, Unterarm	83.31.11↔	Exz e Läsion an e Sehnscheide, Schulter und Axilla
83.09.94↔	So Inzis an D Weichteilen, Bruw, Bauch und Rücken	83.31.12↔	Exzision e Läsion an e Sehnscheide, Oberarm und Ellb
83.09.95↔	So Inzis an D Weichteilen, Leist u Genreg u Gesäss	83.31.13↔	Exzision einer Läsion an einer Sehnscheide, Unterarm
83.09.96↔	Sonstige Inzision an den Weichteilen, Untere Extremität	83.31.14↔	Exz e Läs an e Sehnscheid, Brustawand, Bauch u Rücken
83.09.97↔	Sonst Inzision an den Weichteilen, Andere Lokalisation	83.31.15↔	Exz e Läs an e Sehnscheid, Leist u Genreg u Gesäss
83.09.99↔	Sonstige Inzision an den Weichteilen, sonstige	83.31.16↔	Exz einer Läsion an einer Sehnscheide, Untere Extremät
83.13.00↔	Sonstige Tenotomie, n.n.bez.	83.31.19↔	Exzision e Läsion an e Sehnscheide, And Lokalisation
83.13.10↔	Inzision einer Sehne, Kopf und Hals	83.31.99↔	Exzision einer Läsion an einer Sehnscheide, sonstige
83.13.11↔	Inzision einer Sehne, Schulter und Axilla	83.32.00↔	Exzision einer Läsion an einem Muskel, n.n.bez.
83.13.12↔	Inzision einer Sehne, Oberarm und Ellenbogen	83.32.10↔	Exzision einer Läsion an einem Muskel, Kopf und Hals
83.13.13↔	Inzision einer Sehne, Unterarm	83.32.11↔	Exzision einer Läsion an einem Muskel, Schulter und Arm
83.13.14↔	Inzision einer Sehne, Brustwand, Bauch und Rücken	83.32.12↔	Exzision e Läsion an e Muskel, Bruw, Bauch und Rücken
83.13.15↔	Inzision e Sehne, Leisten und Genreg und Gesäss	83.32.13↔	Exz e Läs an e Muskel, Leisten und Genreg und Gesäss
83.13.16↔	Inzision einer Sehne, Untere Extremität	83.32.14↔	Exzision einer Läsion an einem Muskel, Untere Extremität
83.13.19↔	Inzision einer Sehne, Andere Lokalsiation	83.32.19↔	Exzision einer Läsion an einem Muskel, Andere Lokalisation
83.13.20↔	Durchtrennung einer Sehne, Kopf und Hals	83.32.99↔	Exzision einer Läsion an einem Muskel, sonstige
83.13.21↔	Durchtrennung einer Sehne, Schulter und Axilla	83.39.00↔	Exzision einer Läsion an anderen Weichteilen, n.n.bez.
83.13.22↔	Durchtrennung einer Sehne, Oberarm und Ellenbogen	83.39.10↔	Exzision einer Läsion an einer Sehne, Kopf und Hals
83.13.23↔	Durchtrennung einer Sehne, Unterarm	83.39.11↔	Exzision einer Läsion an einer Sehne, Schulter und Arm
83.13.24↔	Durchtrennung einer Sehne, Brustwand, Bauch und Rücken	83.39.12↔	Exz e Läs and Weicht, Exz e Läs e Shn, Brw, Bauch u Rückn
83.13.25↔	Durchtr e Sehne, Leisten und genitalregion und Gesäss	83.39.13↔	Exz e Läs an e Sehne, Leisten und Genreg und Gesäss
83.13.26↔	Durchtrennung einer Sehne, Untere Extremität	83.39.14↔	Exzision einer Läsion an einer Sehne, Untere Extremität
83.13.29↔	Durchtrennung einer Sehne, Andere Lokalisation	83.39.19↔	Exzision einer Läsion an einer Sehne, And Lokalisation
83.13.99↔	Sonstige Tenotomie, sonstige	83.39.20↔	Exzision einer Läsion an einer Faszie, Kopf und Hals
83.14.00↔	Fasziotomie oder Aponeurotomie, n.n.bez.	83.39.21↔	Exzision einer Läsion an einer Faszie, Schulter und Arm
83.14.10↔	Fasziotomie oder Aponeurotomie, Kopf und Hals	83.39.22↔	Exzision e Läsion an e Faszie, Bruw, Bauch und Rücken
83.14.11↔	Fasziotomie oder Aponeurotomie, Schulter und Axilla	83.39.23↔	Exz e Läsion an e Fasz, Leisten und Genreg und Gesäss
83.14.12↔	Fasziotomie oder Aponeurotomie, Oberarm und Ellenbogen	83.39.24↔	Exzision e Läsion an e Faszie, Untere Extremität
83.14.13↔	Fasziotomie oder Aponeurotomie, Unterarm	83.39.29↔	Exzision e Läsion an e Faszie, And Lokalisation
83.14.14↔	Fasziotomie o Aponeurotomie, Brustwand, Bauch und Rücken	83.39.99↔	Exzision einer Läsion an anderen Weichteilen, sonstige
83.14.15↔	Fasziotomie o Aponeurotomie, Leist u Genreg u Gesäss	83.41↔	Exzision einer Sehne zur Transplantation
83.14.16↔	Fasziotomie oder Aponeurotomie, Untere Extremität	83.42.00↔	Sonstige Tenonektomie, n.n.bez.
83.14.19↔	Fasziotomie oder Aponeurotomie, Andere Lokalisation	83.42.10↔	Sonstige Tenonektomie, Kopf und Hals
83.14.99↔	Fasziotomie oder Aponeurotomie, sonstige	83.42.11↔	Sonstige Tenonektomie, Schulter und Axilla
83.19.00↔	Sonstige Durchtrennung von Weichteilen, n.n.bez.	83.42.12↔	Sonstige Tenonektomie, Oberarm und Ellenbogen
83.19.10↔	Durchtrennung eines Muskels, Kopf und Hals	83.42.13↔	Sonstige Tenonektomie, Unterarm
83.19.11↔	Durchtrennung eines Muskels, Schulter und Axilla	83.42.14↔	Sonstige Tenonektomie, Brustwand, Bauch und Rücken
83.19.12↔	Durchtrennung eines Muskels, Oberarm und Ellenbogen	83.42.15↔	Sonst Tenonektomie, Leisten- und Genitalregion und Gesäss
83.19.13↔	Durchtrennung eines Muskels, Unterarm	83.42.16↔	Sonstige Tenonektomie, Untere Extremität
83.19.14↔	Durchtrennung eines Muskels, Bruw, Bauch und Rücken	83.42.19↔	Sonstige Tenonektomie, Andere Lokalisation
83.19.15↔	Durchtr e Muskels, Leisten und Genreg und Gesäss	83.42.99↔	Sonstige Tenonektomie, sonstige
83.19.16↔	Durchtrennung eines Muskels, Untere Extremität	83.43.00↔	Exzision von Muskel od Faszie zur Transplantation, n.n.bez.
83.19.19↔	Durchtrennung eines Muskels, Andere Lokalisation	83.43.10↔	Entnahme eines myokutanen Lappens zur Transplantation
83.19.20↔	Desins von Muskel, Sehne und Faszie, Kopf und Hals	83.43.11↔	Entn e osteom o osteofasz Lp zur Transplantation
83.19.21↔	Desins von Muskel, Sehne und Fasz, Schulter und Axilla	83.43.12↔	Entn e sonst Lappentx m mikrovask Anast aus M o Fasz
83.19.22↔	Desins von Muskel, Sehne und Faszie, Oberarm und Ellb	83.43.99↔	Exzision von Muskel oder Faszie zur Transplantation, sonst
83.19.23↔	Desinsertion von Muskel, Sehne und Faszie, Unterarm	83.44.00↔	Sonstige Fasziektomie, n.n.bez.
83.19.24↔	Desins von M, Sehne und Fasz, Bruw, Bauch und Rücken	83.44.10↔	Sonstige Fasziektomie, Kopf und Hals
83.19.25↔	Desins von M, Sehn u Fasz, Leist u Genreg u Gesäss	83.44.11↔	Sonstige Fasziektomie, Schulter und Axilla

83.44.12↔	Sonstige Fasziektomie, Oberarm und Ellenbogen	83.64.16↔	Sonstige Naht einer Sehne, Untere Extremität
83.44.13↔	Sonstige Fasziektomie, Unterarm	83.64.19↔	Sonstige Naht einer Sehne, Andere Lokalisation
83.44.14↔	Sonstige Fasziektomie, Brustwand, Bauch und Rücken	83.64.99↔	Sonstige Naht einer Sehne, sonstige
83.44.15↔	Sonst Fasziektomie, Leisten- und Genitalregion und Gesäss	83.71.00↔	Sehnenvorverlagerung, n.n.bez.
83.44.16↔	Sonstige Fasziektomie, Untere Extremität	83.71.10↔	Sehnenvorverlagerung, Kopf und Hals
83.44.19↔	Sonstige Fasziektomie, Andere Lokalisation	83.71.11↔	Sehnenvorverlagerung, Schulter und Axilla
83.44.99↔	Sonstige Fasziektomie, sonstige	83.71.12↔	Sehnenvorverlagerung, Oberarm und Ellenbogen
83.49.00↔	Sonstige Exzision von Weichteilen, n.n.bez.	83.71.13↔	Sehnenvorverlagerung, Unterarm
83.49.10↔	Exzision einer Sehnscheide, Kopf und Hals	83.71.14↔	Sehnenvorverlagerung, Brustwand, Bauch und Rücken
83.49.11↔	Exzision einer Sehnscheide, Schulter und Axilla	83.71.15↔	Sehnenverlängerung, Leisten- und Genitalregion und Gesäss
83.49.12↔	Exzision einer Sehnscheide, Oberarm und Ellenbogen	83.71.16↔	Sehnenvorverlagerung, Untere Extremität
83.49.13↔	Exzision einer Sehnscheide, Unterarm	83.71.19↔	Sehnenvorverlagerung, Andere Lokalisation
83.49.14↔	Exzision einer Sehnscheide, Brustwand und Rücken	83.71.99↔	Sehnenvorverlagerung, sonstige
83.49.15↔	Exz e Sehnscheide, Leisten und Genreg und Gesäss	83.72.00↔	Sehnenrückverlagerung, n.n.bez.
83.49.16↔	Exzision einer Sehnscheide, Untere Extremität	83.72.10↔	Sehnenrückverlagerung, Kopf und Hals
83.49.19↔	Exzision einer Sehnscheide, Andere Lokalisation	83.72.11↔	Sehnenrückverlagerung, Schulter und Axilla
83.49.20↔	Kompartimentresektion, Kopf und Hals	83.72.12↔	Sehnenrückverlagerung, Oberarm und Ellenbogen
83.49.21↔	Kompartimentresektion, Schulter und Axilla	83.72.13↔	Sehnenrückverlagerung, Unterarm
83.49.22↔	Kompartimentresektion, Oberarm und Ellenbogen	83.72.14↔	Sehnenrückverlagerung, Brustwand, Bauch und Rücken
83.49.23↔	Kompartimentresektion, Unterarm	83.72.15↔	Sehnenverkürzung, Leisten- und Genitalregion und Gesäss
83.49.24↔	Kompartimentresektion, Brustwand, Bauch und Rücken	83.72.16↔	Sehnenrückverlagerung, Untere Extremität
83.49.25↔	Kompartimentresektion, Leisten und Genreg und Gesäss	83.72.19↔	Sehnenrückverlagerung, Andere Lokalisation
83.49.26↔	Kompartimentresektion, Untere Extremität	83.72.99↔	Sehnenrückverlagerung, sonstige
83.49.29↔	Kompartimentresektion, Andere Lokalisation	83.73.00↔	Reinsertion einer Sehne, n.n.bez.
83.49.30↔	Sonstige Exzision von Weichteilen, Kopf und Hals	83.73.10↔	Reinsertion einer Sehne, Kopf und Hals
83.49.31↔	Sonstige Exzision von Weichteilen, Schulter und Axilla	83.73.11↔	Reinsertion einer Sehne, Schulter und Axilla
83.49.32↔	Sonst Exzision von Weichteilen, Oberarm und Ellenbogen	83.73.12↔	Reinsertion einer Sehne, Oberarm und Ellenbogen
83.49.33↔	Sonstige Exzision von Weichteilen, Unterarm	83.73.13↔	Reinsertion einer Sehne, Unterarm
83.49.34↔	Sonst Exzision von Weichteilen, Brustwand, Bauch u Rücken	83.73.14↔	Reinsertion einer Sehne, Brustwand, Bauch und Rücken
83.49.35↔	So Exz von Weichteilen, Leist und Genreg und Gesäss	83.73.15↔	Reinsertion e Sehne, Leisten- u Genitalregion u Gesäss
83.49.36↔	Sonstige Exzision von Weichteilen, Untere Extremität	83.73.16↔	Reinsertion einer Sehne, Untere Extremität
83.49.39↔	Sonstige Exzision von Weichteilen, Andere Lokalisation	83.73.19↔	Reinsertion einer Sehne, Andere Lokalisation
83.49.99↔	Sonstige Exzision von Weichteilen, sonstige	83.73.99↔	Reinsertion einer Sehne, sonstige
83.5x.00↔	Bursektomie, n.n.bez.	83.74.00↔	Reinsertion eines Muskels, n.n.bez.
83.5x.10↔	Bursektomie, Kopf und Hals	83.74.10↔	Reinsertion eines Muskels, Kopf und Hals
83.5x.11↔	Bursektomie, Schulter und Axilla	83.74.11↔	Reinsertion eines Muskels, Schulter und Axilla
83.5x.12↔	Bursektomie, Oberarm und Ellenbogen	83.74.12↔	Reinsertion eines Muskels, Oberarm und Ellenbogen
83.5x.13↔	Bursektomie, Unterarm	83.74.13↔	Reinsertion eines Muskels, Unterarm
83.5x.14↔	Bursektomie, Brustwand, Bauch und Rücken	83.74.14↔	Reinsertion eines Muskels, Brustwand, Bauch und Rücken
83.5x.15↔	Bursektomie, Leisten- und Genitalregion und Gesäss	83.74.15↔	Reinsertion eines Muskels, Leisten- und Genitalregion
83.5x.16↔	Bursektomie, Untere Extremität	83.74.16↔	Reinsertion eines Muskels, Untere Extremität
83.5x.19↔	Bursektomie, Andere Lokalisation	83.74.19↔	Reinsertion eines Muskels, Andere Lokalisation
83.5x.99↔	Bursektomie, sonstige	83.74.99↔	Reinsertion eines Muskels, sonstige
83.61.00↔	Naht einer Sehnscheide, n.n.bez.	83.75.00↔	Sehnentransfer oder -transplantation, n.n.bez.
83.61.10↔	Naht einer Sehnscheide, Kopf und Hals	83.75.10↔	Sehnentransfer oder -transplantation, Kopf und Hals
83.61.11↔	Naht einer Sehnscheide, Schulter und Axilla	83.75.11↔	Sehnentransfer oder -transplantation, Schulter und Axilla
83.61.12↔	Naht einer Sehnscheide, Oberarm und Ellenbogen	83.75.12↔	Sehnentransfer oder -transplantation, Oberarm und Ellenbogen
83.61.13↔	Naht einer Sehnscheide, Unterarm	83.75.13↔	Sehnentransfer oder -transplantation, Unterarm
83.61.14↔	Naht einer Sehnscheide, Brustwand, Bauch und Rücken	83.75.14↔	Sehnentransfer o Tx, Bruw, Bauch und Rücken
83.61.15↔	Naht einer Sehnscheide, Leisten- und Genitalreg u Gesäss	83.75.15↔	Sehnentransfer o Tx, Leist und Genreg und Gesäss
83.61.16↔	Naht einer Sehnscheide, Untere Extremität	83.75.16↔	Sehnentransfer oder -transplantation, Untere Extremität
83.61.19↔	Naht einer Sehnscheide, Andere Lokalisation	83.75.19↔	Sehnentransfer oder -transplantation, Andere Loakalisation
83.61.99↔	Naht einer Sehnscheide, sonstige	83.75.99↔	Sehnentransfer oder -transplantation, sonstige
83.62.00↔	Sekundäre Naht einer Sehne, n.n.bez.	83.76.00↔	Sonstige Sehnenretransposition, n.n.bez.
83.62.10↔	Sekundäre Naht einer Sehne, Kopf und Hals	83.76.10↔	Sonstige Sehnenretransposition, Kopf und Hals
83.62.11↔	Sekundäre Naht einer Sehne, Schulter und Axilla	83.76.11↔	Sonstige Sehnenretransposition, Schulter und Axilla
83.62.12↔	Sekundäre Naht einer Sehne, Oberarm und Ellenbogen	83.76.12↔	Sonstige Sehnenretransposition, Oberarm und Ellenbogen
83.62.13↔	Sekundäre Naht einer Sehne, Unterarm	83.76.13↔	Sonstige Sehnenretransposition, Unterarm
83.62.14↔	Sekundäre Naht einer Sehne, Brustwand, Bauch und Rücken	83.76.14↔	Sonstige Sehnenretransposition, Brustwand und Rücken
83.62.15↔	Sekundäre Naht e Sehne, Leisten und Genreg und Gesäss	83.76.15↔	So Sehnenretransposition, Leist und Genreg und Gesäss
83.62.16↔	Sekundäre Naht einer Sehne, Untere Extremität	83.76.16↔	Sonstige Sehnenretransposition, Untere Extremität
83.62.19↔	Sekundäre Naht einer Sehne, Andere Lokalisation	83.76.19↔	Sonstige Sehnenretransposition, Andere Lokalisation
83.62.99↔	Sekundäre Naht einer Sehne, sonstige	83.76.99↔	Sonstige Sehnenretransposition, sonstige
83.64.00↔	Sonstige Naht einer Sehne, n.n.bez.	83.77.00↔	Muskeltransfer oder -transplantation, n.n.bez.
83.64.10↔	Sonstige Naht einer Sehne, Kopf und Hals	83.77.10↔	Muskeltransfer oder -transplantation, Kopf und Hals
83.64.11↔	Sonstige Naht einer Sehne, Schulter und Axilla	83.77.11↔	Muskeltransfer oder -transplantation, Schulter und Axilla
83.64.12↔	Sonstige Naht einer Sehne, Oberarm und Ellenbogen	83.77.12↔	Muskeltransfer oder -transplantation, Oberarm und Ellenbogen
83.64.13↔	Sonstige Naht einer Sehne, Unterarm	83.77.13↔	Muskeltransfer oder -transplantation, Unterarm
83.64.14↔	Sonstige Naht einer Sehne, Brustwand, Bauch und Rücken	83.77.14↔	Mtransfer o transplantation, Bruw, Bauch und Rücken
83.64.15↔	Sonst Naht einer Sehne, Leisten- und Genitalreg u Gesäss	83.77.15↔	MTransf o Tx, Leist und Genreg und Gesäss

83.77.16↔	Muskeltransfer oder -transplantation, Untere Extremität	83.87.12↔	Muskelplastik, Oberarm und Ellenbogen
83.77.19↔	Muskeltransfer oder -transplantation, Andere Lokalisation	83.87.13↔	Muskelplastik, Unterarm
83.77.99↔	Muskeltransfer oder -transplantation, sonstige	83.87.14↔	Muskelplastik, Brustwand, Bauch und Rücken
83.81.00↔	Sehnentransplantation, n.n.bez.	83.87.15↔	Muskelplastik, Leisten- und Genitalregion und Gesäß
83.81.10↔	Sehnentransplantation, Kopf und Hals	83.87.16↔	Muskelplastik, Untere Extremität
83.81.11↔	Sehnentransplantation, Schulter und Axilla	83.87.19↔	Muskelplastik, Andere Lokalisation
83.81.12↔	Sehnentransplantation, Oberarm und Ellenbogen	83.87.90↔	Sonst plastische Operationen am Muskel, Kopf und Hals
83.81.13↔	Sehnentransplantation, Unterarm	83.87.91↔	Sonst plastische Operationen am Muskel, Schulter und Axilla
83.81.14↔	Sehnentransplantation, Brustwand, Bauch und Rücken	83.87.92↔	Sonstige plastische Operationen a M, Oberarm und Ellb
83.81.15↔	Sehnentransplantation, Leisten- und Genitalregion und Gesäss	83.87.93↔	Sonstige plastische Operationen am Muskel, Unterarm
83.81.16↔	Sehnentransplantation, Untere Extremität	83.87.94↔	Sonstige plastische Op a M, Bruw, Bauch und Rücken
83.81.19↔	Sehnentransplantation, Andere Lokalisation	83.87.95↔	Sonstige Plast Op a M, Leist und Genreg und Gesäß
83.81.99↔	Sehnentransplantation, sonstige	83.87.96↔	Sonst plastische Operationen am Muskel, Untere Extremität
83.82.00↔	Muskel- oder Faszientransplantation, n.n.bez.	83.87.97↔	Sonstige plastische Operationen a Muskel, And Lok
83.82.10↔	Faszientransplantation, Kopf und Hals	83.87.99↔	Sonstige plastische Operationen am Muskel, sonstige
83.82.11↔	Faszientransplantation, Schulter und Axilla	83.88.00↔	Sonstige plastische Operationen an der Sehne, n.n.bez.
83.82.12↔	Faszientransplantation, Oberarm und Ellenbogen	83.88.10↔	Augmentation einer Sehne, Kopf und Hals
83.82.13↔	Faszientransplantation, Unterarm	83.88.11↔	Augmentation einer Sehne, Schulter und Axilla
83.82.14↔	Faszientransplantation, Brustwand, Bauch und Rücken	83.88.12↔	Augmentation einer Sehne, Oberarm und Ellenbogen
83.82.15↔	Fasztx, Leisten und Genitalregion und Gesäss	83.88.13↔	Augmentation einer Sehne, Unterarm
83.82.16↔	Faszientransplantation, Untere Extremität	83.88.14↔	Augmentation einer Sehne, Brustwand, Bauch und Rücken
83.82.19↔	Faszientransplantation, Andere Lokalisation	83.88.15↔	Augm einer Sehne, Leisten und Genitalregion und Gesäß
83.82.20↔	Transplantation e lok M oder Faszlap, Kopf und Ha	83.88.16↔	Augmentation einer Sehne, Untere Extremität
83.82.21↔	Transplantation e lok M o Faszlap, Schult und Axilla	83.88.19↔	Augmentation einer Sehne, Andere Lokalisation
83.82.22↔	Transplantation e lok M o Faszlap, Oberarm und Ellb	83.88.20↔	Sehnenersatzplastik, Kopf und Hals
83.82.23↔	Transplantation e lok Muskel oder Faszlap, Unterarm	83.88.21↔	Sehnenersatzplastik, Schulter und Axilla
83.82.24↔	Tx e lok M o Faszlap, Bruw, Bauch und Rücken	83.88.22↔	Sehnenersatzplastik, Oberarm und Ellenbogen
83.82.25↔	Tx e lok M o Faszlap, Leist und Genreg und Gesäss	83.88.23↔	Sehnenersatzplastik, Unterarm
83.82.26↔	Transplantation e lok M oder Faszlap, Untere Extrem	83.88.24↔	Sehnenersatzplastik, Brustwand, Bauch und Rücken
83.82.29↔	Transplantation e lok Muskel oder Faszlap, And Lok	83.88.25↔	Sehnenersatzplastik, Leisten und Genreg und Gesäß
83.82.30↔	Transplantation e osteom o osteofasz Lp, Kopf und Ha	83.88.26↔	Sehnenersatzplastik, Untere Extremität
83.82.31↔	Tx e osteom o osteofasz Lp, Schult und Axilla	83.88.29↔	Sehnenersatzplastik, Andere Lokalisation
83.82.32↔	Transplantation e osteom o osteofasz Lp, Oba und Ellb	83.88.30↔	Schaffung eines Sehnentransplantatlagers, Kopf und Hals
83.82.33↔	Transplantation e osteom o osteofasz Lp, Unterarm	83.88.31↔	Schaffung e Sehntxlag, Schult und Axilla
83.82.34↔	Tx e osteom o osteofasz Lp, Bruw, Bauch und Rücken	83.88.32↔	Schaffung e Sehnentransplantatlagers, Oberarm und Ellb
83.82.35↔	Tx e osteom o osteofasz Lp, Leist u Genreg u Gesäss	83.88.33↔	Schaffung eines Sehnentransplantatlagers, Unterarm
83.82.36↔	Transplantation e osteom o osteofasz Lp, Untere Extrem	83.88.34↔	Schaffung e Sehntxlag, Bruw, Bauch und Rücken
83.82.39↔	Transplantation e osteom o osteofasz Lp, And Lok	83.88.35↔	Schaffung e Sehntxlag, Leist und Genreg und Gesäß
83.82.40↔	Tx e snst Lppntx m mkrvsk Anst aus M o Fsz, Kpf u H	83.88.36↔	Schaffung e Sehnentransplantatlagers, Untere Extrem
83.82.41↔	Tx e snst Lppntx m mkrvsk Anst aus M o Fsz, Schl u Axll	83.88.39↔	Schaffung e Sehnentransplantatlagers, And Lokalisation
83.82.42↔	Tx e snst Lppntx m mkrvsk Anst aus M o Fsz, Ob u Ellb	83.88.40↔	Tenodese, Kopf und Hals
83.82.43↔	Tx e snst Lppntx m mkrvsk Anst aus M o Fsz, Unt	83.88.41↔	Tenodese, Schulter und Axilla
83.82.44↔	Tx e so Lppntx m mkrvsk Anst aus M o Fsz, Brw, Bauch u Rückn	83.88.42↔	Tenodese, Oberarm und Ellenbogen
83.82.45↔	Tx e so Lppntx m mkrvsk Anst aus M o Fsz, Leist u Gnrg u Gsäß	83.88.43↔	Tenodese, Unterarm
83.82.46↔	Tx e snst Lppntx m mkrvsk Anst aus M o Fsz, Unt Extrem	83.88.44↔	Tenodese, Brustwand, Bauch und Rücken
83.82.47↔	Tx e snst Lppntx m mkrvsk Anst aus M o Fsz, And Lk	83.88.45↔	Tenodese, Leisten- und Genitalregion und Gesäß
83.82.99↔	Muskel- oder Faszientransplantation, sonstige	83.88.46↔	Tenodese, Untere Extremität
83.85.00↔	Sonstige Längenänderung an Muskel oder Sehne, n.n.bez.	83.88.49↔	Tenodese, Andere Lokalisation
83.85.10↔	Verlängerung von Muskel oder Sehne, Kopf und Hals	83.88.90↔	Sonst plastische Operationen an der Sehne, Kopf und Hals
83.85.11↔	Verlängerung von Muskel oder Sehne, Schulter und Axilla	83.88.91↔	Sonstige plastische Op an d Sehne, Schulter und Axilla
83.85.12↔	Verlängerung von Muskel oder Sehne, Oberarm und Ellb	83.88.92↔	Sonstige plastische Op an d Sehne, Oba und Ellb
83.85.13↔	Verlängerung von Muskel oder Sehne, Unterarm	83.88.93↔	Sonstige plastische Operationen an der Sehne, Unterarm
83.85.14↔	Verlängerung von M oder Sehne, Bruw, Bauch und Rücken	83.88.94↔	Sonstige Plast Op an d Sehne, Bruw, Bauch und Rücken
83.85.15↔	Verlängerung von M o Sehn, Leist und Genreg und Gesäß	83.88.95↔	So Plast Op an d Sehn, Leist und Genreg und Gesäß
83.85.16↔	Verlängerung von Muskel oder Sehne, Untere Extremität	83.88.96↔	Sonst plastische Operationen an der Sehne, Untere Extremität
83.85.19↔	Verlängerung von Muskel oder Sehne, Andere Lokalisation	83.88.97↔	Sonstige plastische Operationen an d Sehne, And Lok
83.85.20↔	Verkürzung von Muskel oder Sehne, Kopf und Hals	83.88.99↔	Sonstige plastische Operationen an der Sehne, sonstige
83.85.21↔	Verkürzung von Muskel oder Sehne, Schulter und Axilla	83.89.00↔	Sonstige plastische Operationen an der Faszie, n.n.bez.
83.85.22↔	Verkürzung von Muskel oder Sehne, Oberarm und Ellb	83.89.10↔	Verlängerung, Verkürzung und Dopp e Fasz, Kopf und Ha
83.85.23↔	Verkürzung von Muskel oder Sehne, Unterarm	83.89.11↔	Verlängerung, Verk u Dopp e Fasz, Schult u Axilla
83.85.24↔	Verkürzung von M oder Sehne, Bruw, Bauch und Rücken	83.89.12↔	Verlängerung, Verkürzung und Dopp e Fasz, Oba und Ellb
83.85.25↔	Verkürzung von M o Sehne, Leist und Genreg und Gesäß	83.89.13↔	Verlängerung, Verkürzung und Dopp e Faszie, Unterarm
83.85.26↔	Verkürzung von Muskel oder Sehne, Untere Extremität	83.89.14↔	Verlängerung, Verk u Dopp e Fasz, Bruw, Bauch u Rücken
83.85.29↔	Verkürzung von Muskel oder Sehne, Andere Lokalisation	83.89.15↔	Verl, Verk u Dopp e Fasz, Leist u Genreg u Gesäß
83.85.99↔	Sonstige Längenänderung an Muskel oder Sehne, sonstige	83.89.16↔	Verlängerung, Verkürzung u Dopp e Fasz, Untere Extrem
83.87.00↔	Sonstige plastische Operationen am Muskel, n.n.bez.	83.89.19↔	Verlängerung, Verkürzung und Dopp e Fasz, And Lok
83.87.10↔	Muskelplastik, Kopf und Hals	83.89.20↔	Deckung eines Defektes an einer Faszie, Kopf und Hals
83.87.11↔	Muskelplastik, Schulter und Axilla	83.89.21↔	Deckung eines Def an einer Faszie, Schulter und Axilla
		83.89.22↔	Deckung e Def an einer Faszie, Oberarm und Ellenbogen
		83.89.23↔	Deckung eines Defektes an einer Faszie, Unterarm

83.89.24↔	Deckung e Def an einer Faszie, Bruw, Bauch und Rücken	86.75.14↔	Revision von gestielt oder fr Lp oder fr Hauttx d Hand
83.89.25↔	Deckung e Def an e Fasz, Leisten und Genreg und Gesäß	86.75.15↔	Rev von gestielt o fr Lp o fr Hauttx d Bruw und Rücken
83.89.26↔	Deckung eines Def an einer Faszie, Untere Extremität	86.75.16↔	Revision von gestielt o fr Lp o fr Hauttx d Bauchreg
83.89.29↔	Deckung eines Def an einer Faszie, And Lokalisation	86.75.17↔	Rev von gestielt o fr Lp o fr Hauttx d unteren Extrem
83.89.90↔	Sonst plastische Operationen an der Faszie, Kopf und Hals	86.75.19↔	Revision von gestielt o fr Lp o fr Hauttx and Lok
83.89.91↔	Sonstige plastische Op an d Fasz, Schulter und Axilla	86.75.99↔	Revision von gestieltem oder freiem Lappen, sonstige
83.89.92↔	Sonstige plastische Op an d Fasz, Oba und Ellb	86.83.00↔	Gewebereduktionsplastik, n.n.bez.
83.89.93↔	Sonstige plastische Operationen an der Faszie, Unterarm	86.83.13↔	Gewebereduktionsplastik an Unterarm
83.89.94↔	Sonstige Plast Op an d Fasz, Bruw, Bauch und Rücken	86.83.14↔	Gewebereduktionsplastik an Hand
83.89.95↔	So Plast Op an d Fasz, Leist und Genreg und Gesäß	86.83.15↔	Gewebereduktionsplastik an der Bauchregion
83.89.96↔	Sonst plastische Operationen an der Faszie, Untere Extremität	86.83.16↔	Gewebereduktionsplastik an d Leist u Genreg o a Gesäß
83.89.97↔	Sonstige plastische Operationen an d Fasz, And Lok	86.83.17↔	Gewebereduktionsplastik an der unteren Extremität
83.89.99↔	Sonstige plastische Operationen an der Faszie, sonstige	86.83.19↔	Gewebereduktionsplastik an anderer Lokalisation
83.92↔	Einsetzen oder Ersetzen eines Skelettmuskelstimulators	86.83.99↔	Gewebereduktionsplastik, sonstige
83.93↔	Entfernen eines Skelettmuskelstimulators	86.91↔	Exzision von Haut zur Transplantation
83.99.00↔	And Operationen an Muskel, Sehne, Faszie und Bursa, nnbez	86.94.00↔	Eins o Ers v Plsgnrt e Neurstm, Enzlsys, N spzf ob aufbl, nnbz
83.99.10↔	Andere Operationen an Sehnen, Kopf und Hals	86.94.10↔	Enstz v Plsgnrt e intrkr Neurstm, Enzlsys, N wiedrauf
83.99.11↔	Andere Operationen an Sehnen, Schulter und Axilla	86.94.11↔	Enstz v Plsgnrt e epd Neurstm, Enzlsys, N wiedrauf
83.99.12↔	Andere Operationen an Sehnen, Oberarm und Ellenbogen	86.94.12↔	Enstz v Plsgnrt e prph Neurstm, Enzlsys, N wiedrauf
83.99.13↔	Andere Operationen an Sehnen, Unterarm	86.94.20↔	Erstz v Plsgnrt e intrkr Neurstm, Enzlsys, N wiedrauf
83.99.14↔	And Operationen an Sehnen, Brustwand, Bauch und Rücken	86.94.21↔	Erstz v Plsgnrt e epd Neurstm, Enzlsys, N wiedrauf
83.99.15↔	And Operationen an Sehnen, Leist und Genreg und Gesäß	86.94.22↔	Erstz v Plsgnrt e prph Neurstm, Enzlsys, N wiedrauf
83.99.16↔	Andere Operationen an Sehnen, Untere Extremität	86.94.99↔	Eins o Ers v Plsgnrt e Neurstm, Enzlsys, N spzf ob aufbl, so
83.99.19↔	Andere Operationen an Sehnen, Andere Lokalisation	86.95.00↔	Eins o Ers v Plsgnrt e Neurstm, Mhrlsys, N spzf ob aufbl, nnbz
83.99.20↔	And Operationen an Muskel, Fasz und Bursa, Kopf und Ha	86.95.10↔	Enstz v Plsgnrt e intrkr Neurstm, Mhrlsys, N wiedrauf
83.99.21↔	And Op an M, Fasz und Bursa, Schulter und Axilla	86.95.11↔	Enstz v Plsgnrt e epd Neurstm, Mhrlsys, N wiedrauf
83.99.22↔	And Operationen an M, Fasz und Bursa, Oberarm und Ellb	86.95.12↔	Enstz v Plsgnrt e prph Neurstm, Mhrlsys, N wiedrauf
83.99.23↔	And Operationen an Muskel, Faszie und Bursa, Unterarm	86.95.20↔	Erstz v Plsgnrt e intrkr Neurstm, Mhrlsys, N wiedrauf
83.99.24↔	And Op an M, Fasz und Bursa, Bruw, Bauch und Rücken	86.95.21↔	Erstz v Plsgnrt e epd Neurstm, Mhrlsys, N wiedrauf
83.99.25↔	And Op an M, Fasz u Bursa, Leist u Genreg u Gesäß	86.95.22↔	Erstz v Plsgnrt e prph Neurstm, Mhrlsys, N wiedrauf
83.99.26↔	And Operationen an M, Fasz und Bursa, Untere Extrem	86.95.99↔	Eins o Ers v Plsgnrt e Neurstm, Mhrlsys, N spzf ob aufbl, so
83.99.29↔	And Operationen an Muskel, Fasz und Bursa, And Lok	86.97↔	Enstz o Erstz v aufbl Plsgnrt e Neurstm, Enzlsys
83.99.30↔	Revision (ohne Ersetzen) e Skelettmuskelstimulators	86.98.00↔	Eins o Erstz v aufbl Plsgnrt e Neurstm, Mhrlsys, nnbz
83.99.99↔	And Operationen an Muskel, Sehne, Faszie und Bursa, sonst	86.98.10↔	Enstz v aufbl Plsgnrt e intrkr Neurstm, Mhrlsys
84.29.00↔	Sonstige Replantation, n.n.bez.	86.98.11↔	Enstz v aufbl Plsgnrt e epd Neurstm, Mhrlsys
84.29.10↔	Sonstige Replantation, Obere Extremität	86.98.12↔	Enstz v aufbl Plsgnrt e prph Neurstm, Mhrlsys
84.29.20↔	Sonstige Replantation, Untere Extremität	86.98.20↔	Erstz v aufbl Plsgnrt e intrkr Neurstm, Mhrlsys
84.29.99↔	Sonstige Replantation, sonstige	86.98.21↔	Ersetz v aufbl Pulsgenerat e epid Neurostim, Mehrelsys
84.3x.00↔	Revision eines Amputationsstumpfes, n.n.bez.	86.98.22↔	Erstz v aufbl Plsgnrt e prph Neurstm, Mhrlsys
84.3x.10↔	Rev eines Amputationsstumpfes, Schulter- und Oberarmregion	86.98.99↔	Enstz o Erstz v aufbl Plsgnrt e Neurstm, Mhrlsys, so
84.3x.11↔	Revision eines Amputationsstumpfes, Unterarmregion	92.27.00↔	Imp/Eins radak Elm (Brchyth m umschl Rdion), Körperb, S o nnbz
84.3x.12↔	Revision eines Amputationsstumpfes, Handregion	92.27.10↔	Imp/Eins radak Elm (Brchyth m umschl Rdion), w Geschl, nnbz
84.3x.13↔	Revision eines Amputationsstumpfes, Untere Extremität	92.27.11↔	Imp o Eins rdioakt Elm (Brchyth m umschl Rdion), intraut
84.3x.19↔	Revision eines Amputationsstumpfes, Andere Lokalisation	92.27.12↔	Imp o Eins rdioakt Elm (Brchyth m umschl Rdion), intrvg
84.3x.99↔	Revision eines Amputationsstumpfes, sonstige	92.27.13↔	Imp/Eins radak Elm (Brchyth m umschl Rdion), intu u intv kmb
84.44↔	Implantation einer prothetischen Vorrichtung am Arm	92.27.21↔	Imp o Eins rdioakt Elm (Brchyth m umschl Rdion), Körperb
84.53.00↔	Implnt v int Verlängvrr d Extrem m knt Trkt, n.n.bz.	92.27.22↔	Imp/Eins radak Elm (Brchyth m umschl Rdion), intrktivär
84.53.10↔	Implant e Ni motor int Verlängerungs oder Kntranspsys	92.27.23↔	Imp/Eins radak Elm (Brchyth m umschl Rdion), intrlmnl
84.53.11↔	Implant e motor int Verlängerungs oder Kntranspsys	92.27.30↔	Imp o Eins rdioakt Elm (Brchyth m umschl Rdion), Gf nnbz
84.53.99↔	Implant v int Verlängvrr d Extrem m kinet Trakt, so	92.27.31↔	Imp/Eins radak Elm (Brchyth m umschl Rdion), Kmrgrfäss
84.54↔	Implant von So int Verlängerungsvorrichtung d Extrem	92.27.39↔	Imp o Eins rdioakt Elm (Brchyth m umschl Rdion), so Gf
84.56↔	Einsetzen von Spacer (Zement)	92.27.40↔	Impl o Eins rdakti Elem(Brachyth m Radionklid), intraop
84.71↔	Anlegen einer externen Fixationsvorrichtung, eindimensional	92.27.70↔	Radioaktive Moulagen, n.n.bez.
84.72↔	Anlegen einer externen Fixationsvorrichtung, Ringsystem	92.27.71↔	Rdioakt Moulgn: Knstr u Appl v obrfl rdioaktvn Moulgn
84.73↔	Anlegen einer gemischten Vorrichtung	92.27.72↔	Rdioakt Moulgn: Knstr u Appl v N auf d Körperb vrw Appl
84.99.00↔	Sonstige Operationen am Bewegungsapparat, n.n.bez.	92.27.73↔	Radioakt Moulagen: Konstr u Appl v Augenapplikatoren
84.99.10↔	Sonstige Operationen an der Hand	92.27.79↔	Radioaktive Moulagen, sonstige
84.99.11↔	Sonstige Operationen b kong Anom d sonstigen ob Extrem	92.28.00↔	Injektion oder Instillation von Radioisotopen, n.n.bez.
84.99.12↔	Operationen b and kong Anom d sonstigen unteren Extrem	92.28.01↔	Instillation von offenen Radionukliden in Gelenke
84.99.13↔	Operationen bei and kongenitalen Anomalien des Fusses	92.28.02↔	Rdiojth bs 1,2 GBq I131: Oh Gb v rkmb Thyreotr (rhTSH)
84.99.14↔	Borggreve-Plastik	92.28.03↔	Rdiojth bs 1,2 GBq I131: M Gb v rkmb Thyreotr (rhTSH)
84.99.20↔	S Op a Bwpp, Implnt, Rv o Wchs e Knchnteilstzs	92.28.04↔	Rdiojth üb 1,2 bs u 5 GBq I131: Oh Gb rkmb Thyreotr (rhTSH)
84.99.99↔	Sonstige Operationen am Bewegungsapparat, sonstige	92.28.05↔	Rdiojth üb 1,2 bs u 5 GBq I131: M Gb rkmb Thyreotr (rhTSH)
86.60↔	Freies Hauttransplantat, n.n.bez.	92.28.06↔	Rdiojth m 5 u mhr GBq I131: Oh Gb rkmb Thyreotr (rhTSH)
86.71↔	Harauspräp und Vorbereiten von gestielt oder fr Lappen	92.28.07↔	Rdiojth m 5 u mhr GBq I131: M Gb rkmb Thyreotr (rhTSH)
86.75.00↔	Revision von gestieltem oder freiem Lappen, n.n.bez.	92.28.11↔	Therapie mit offenen Radionukliden bei Knochenmetastasen
86.75.10↔	Revision von gestielt o fr Lp o fr Hauttx d Kopfes	92.28.12↔	Intrvnös plliatv Schmrzth m off Rdion b Knchnmtstsn
86.75.11↔	Revision von gestielt o fr Lp o fr Hauttx d Halses	92.28.13↔	Radiorezeptortherapie m DOTA-konjug Somatostatin-Analoga
86.75.12↔	Rev von gestielt o fr Lp o fr Hauttx von Schult u Oba	92.28.20↔	Radioimmuntherapie mit 90Y-Ibritumomab-Tiuxetan, parenteral
86.75.13↔	Revision von gestielt o fr Lp o fr Hauttx d Unterarmes	92.28.21↔	Gabe von Jod-131-MIBG (Metajodbenzylguanidin) parenteral

92.28.31↔	Sel Intravask Radiochemoembolisation m I131Lipiodol	92.29.32↔	Intrst Brchyth m Implnt v prm Str, v 10 bs 15 Quelln
92.28.32↔	SIRT d Emb v Yttrium90mkiertn Mkrsphäm	92.29.33↔	Intrst Brchyth m Implnt v prm Str, v 16 bs 20 Quelln
92.28.33↔	Endovaskuläre Brachytherapie mit Rhenium-188	92.29.34↔	Intrst Brchyth m Implnt v prm Str, v 21 bs 25 Quelln
92.29.11↔	Intrst Brchyth m Implnt v entfb Str i e Ebn, nied Dssl	92.29.35↔	Intrst Brchyth m Implnt v prm Str, v 26 bs bs 30 Quelln
92.29.12↔	Intrst Brchyth m Impl entfb Str i e Eb, gp Dssl (Plsd ds rt)	92.29.36↔	Intrst Brchyth m Implnt v prm Str, v 31 bs bs 35 Quelln
92.29.13↔	Intrst Brchyth m Implnt v entfb Str i e Ebn, hh Dssl	92.29.37↔	Intrst Brchyth m Implnt v prm Str, v 36 bs bs 40 Quelln
92.29.19↔	Interst Brchyth m Implant von entfb Str i e Ebene, so	92.29.38↔	Intrst Brchyth m Implnt v prm Str, v 41 bs bs 45 Quelln
92.29.21↔	Intrst Brchyth m Vmpl v entfb Str i mhr Ebnn, nied Dssl	92.29.39↔	Intrst Brchyth m Implnt v prm Str, v 46 bs bs 50 Quelln
92.29.22↔	Intrst Brchyth m Vmpl entfb Str i mhr Eb, gp Dssl (Plsd ds rt)	92.29.3a↔	Intrst Brchyth m Implnt v prm Str, v 51 bs bs 55 Quelln
92.29.23↔	Intrst Brchyth m Vmpl v entfb Str i mhr Ebnn, hh Dssl	92.29.3b↔	Intrst Brchyth m Implnt v prm Str, v 56 bs bs 60 Quelln
92.29.24↔	Brchyth m Impl v entf Strl i mehr Ebn, hohe Lstg,intop	92.29.3c↔	Intrst Brchyth m Implnt v prm Str, v 61 bs bs 65 Quelln
92.29.29↔	Intrst Brchyth m Vmpl v entfb Str i mhr Ebnn, so	92.29.3d↔	Intrst Brchyth m Implnt v prm Str, v 66 bs bs 70 Quelln
92.29.31↔	Intrst Brchyth m Implnt v prm Str, bs z 10 Quelln	92.29.3e↔	Intrst Brchyth m Implnt v prm Str, mhr als 70 Quelln

Prozedur X05-4

79.23↔	Off Rep e Fx an Karpal und Metakarp oh Inn Knochfix	82.11.99↔	Tenotomie der Hand, sonstige
79.24↔	Offene Reposition e Fingfx ohne innere Knochenfixation	82.12↔	Fasziotomie der Hand
79.27.00↔	Off Rp e Fx an Trsl u Mttrs oh Inn Knchfx, n.n.bz.	82.19.00↔	Sonst Durchtrennung von Weichteilen der Hand, n.n.bez.
79.27.10↔	Off Rep e Talus und Kalkaneusfraktur oh Inn Knochfix	82.19.10↔	So Durchtr v Weichteilen d Hand, Durchtr v Mn d Hand
79.27.11↔	Off Rep e einf Fx So Tarsal u Metatars oh Inn Knochfix	82.19.99↔	Sonst Durchtrennung von Weichteilen der Hand, sonst
79.27.12↔	Off Rp e Mhrfrgmfx S Trsl u Mttrs oh Inn Knchfx	82.21↔	Exzision einer Läsion an einer Sehnscheide der Hand
79.27.99↔	Off Rep e Fx an Tarsal u Metatars oh Inn Knochfix, so	82.22↔	Exzision einer Läsion an einem Handmuskel
79.29.00↔	Off Rep e Fx and bez Kn oh Inn Knochfix, n.n.bez.	82.29↔	Exzision einer anderen Läsion an den Weichteilen der Hand
79.29.10↔	Off Rep e einf Fx d Klav und Skapula oh Inn Knochfix	82.35.00↔	Sonstige Fasziotomie der Hand, n.n.bez.
79.29.11↔	Off Rep e Mehrfragmfx d Klav und Skap oh Inn Knochfix	82.35.10↔	Fasziotomie der Hohlhand
79.29.20↔	Offene Reposition e Fx d Beckens ohne Inn Knochfix	82.35.11↔	Fasziotomie der Hand und Finger mit Neurolyse
79.29.30↔	Offene Reposition e Fx d Patella ohne Inn Knochfix	82.35.12↔	Faszieekt d Hand und Fing m Neurolyse und Arteriolyse
79.29.99↔	Off Rep e Fx and bez Kn oh Inn Knochfix, sonstige	82.35.13↔	Fasziotomie der Hand und Finger mit Arthrolyse
79.33.00↔	Off Rp e Fx an Krpl u Mtkrp m inn Knchfx, n.n.bz.	82.35.99↔	Sonstige Fasziotomie der Hand, sonstige
79.33.10↔	Off Rp e Fx an Krpl u Mtkrp m inn Knchfx d (Blount)Klm	82.41↔	Naht an einer Sehnscheide der Hand
79.33.19↔	Off Rep e Fx an Karpal und Metakarp m So inn Knochfix	82.42↔	Sekundäre Naht an einer Beugesehne der Hand
79.33.99↔	Off Rep e Fx an Karpal und Metakarp m inn Knochfix, so	82.43↔	Sekundäre Naht an einer anderen Sehne der Hand
79.34↔	Offene Reposition e Fingfx mit innerer Knochenfixation	82.44↔	Sonstige Naht an einer Beugesehne der Hand
80.44.00↔	Durchtr v Gelkap, Lig o Knorp an Hand u Fing, n.n.bez.	82.45↔	Sonstige Naht an einer anderen Sehne der Hand
80.44.10↔	Drchtr v Gikps, Lg o Knrp, Drchtr d Bändr d Mtthnd	82.46.00↔	Naht an Muskel oder Faszie der Hand, n.n.bez.
80.44.11↔	Drchtr v Gikps, Lg o Knrp, Drchtr d Rtnklm fixrm	82.46.10↔	Naht an einer Faszie der Hand
80.44.20↔	Drchtr v Gikps, Lg o Knrp, Exz v Bändrn d Mtthnd	82.46.20↔	Naht an einem Muskel der Hand
80.44.21↔	Drchtr v Gikps, Lg o Knrp, Exz v snst Bändrn d Hnd	82.46.99↔	Naht an Muskel oder Faszie der Hand, sonstige
80.44.90↔	Drchtr v Gikps, Lg o Knrp, S Op an Bändrn d Mtthnd	82.51↔	Verlängerung einer Sehne der Hand
80.44.91↔	Drchtr v Gikps, Lg o Knrp, S Op an snst Bändrn d Hnd	82.52↔	Verkürzung einer Sehne der Hand
80.44.99↔	Durchtr von Gelkap, Lig o Knorp an Hand und Fing, so	82.53↔	Reinsertion einer Sehne der Hand
80.84.00↔	So Lok Exz o Destr e Gelläs an Hand und Fing, n.n.bez.	82.54↔	Reinsertion eines Muskels der Hand
80.84.10↔	Debridement an Gelenken der Handwurzel	82.55↔	Sonstige Längenänderung an Muskel oder Sehne der Hand
80.84.20↔	Debridement an sonstigen Gelenken der Hand und Finger	82.56↔	Sonstr Transfer oder Transplantation einer Sehne der Hand
80.84.99↔	So Lok Exz o Destr e Gelläs an Hand und Fing, so	82.57.00↔	Sonstige Transposition einer Sehne der Hand, n.n.bez.
81.93.00↔	Naht an Kapsel od Ligament der oberen Extremitäten, n.n.bez.	82.57.10↔	So Transp e Sehn d Hand, Transp e Beugesehne d Hand
81.93.10↔	Naht des Bandapparates der Klavikula	82.57.99↔	Sonstige Transposition einer Sehne der Hand, sonstige
81.93.20↔	Naht des radioulnaren Ringbandes	82.58↔	Sonstr Transfer oder Transplantation eines Handmuskels
81.93.21↔	Naht des distalen radioulnaren Bandapparates	82.59↔	Sonstige Transposition eines Handmuskels
81.93.30↔	Nht an Kaps o Lig d ob Extrem, Handwur und Mitthand	82.71↔	Rekonstruktion eines Ringbandes
81.93.99↔	Naht an Kapsel o Ligament der oberen Extremitäten, sonst	82.72.00↔	Plast Op an d Hand m M o FaszTransplantat, n.n.bez.
82.01.00↔	Exploration an der Handsehnscheide, n.n.bez.	82.72.10↔	Plastische Op m M o FaszTransplantat an e Fing
82.01.10↔	Exploration an der Handsehnscheide, Extensoren	82.72.11↔	Plast Op m M o FaszTransplantat an sonst Teil d Hand
82.01.11↔	Exploration an der Handsehnscheide, Flexoren	82.72.99↔	Plast Op an d Hand m M o FaszTransplantat, sonstiges
82.01.99↔	Exploration an der Handsehnscheide, sonstige	82.79↔	Plastische Op an d Hand m and Transplantat o Implant
82.02↔	Myotomie an der Hand	82.85↔	Sonstige Tenodese an der Hand
82.04↔	Inzision und Drainage von Palmar- oder Thenarraum	82.86.00↔	Sonstige Tenoplastik an der Hand, n.n.bez.
82.09.00↔	Sonstige Inzision an den Weichteilen der Hand, n.n.bez.	82.86.10↔	Tenoplastik von Beugesehnen der Hand
82.09.10↔	S Inzs an D Weicht d Hnd, Shnnfchspltng an d Hnd	82.86.11↔	Schaffung eines Transplantlagers für Sehnen an der Hand
82.09.99↔	Sonstige Inzision an den Weichteilen der Hand, sonstige	82.86.12↔	Revision (ohne Wechsel) e Sehnenimplantates an d Hand
82.11.00↔	Tenotomie der Hand, n.n.bez.	82.86.13↔	Wechsel eines Sehnenimplantates an der Hand
82.11.10↔	Tenotomie der Hand, Handgelenk, perkutan	82.86.99↔	Sonstige Tenoplastik an der Hand, sonstige
82.11.11↔	Tenotomie der Hand, Finger, perkutan	82.91↔	Lösung von Adhäsionen an der Hand
82.11.20↔	Tenotomie der Hand, offen chirurgisch		

ADRG X06**Andere Eingriffe bei anderen Verletzungen**

Mindestens eine Prozedur in Tabelle X06-1

DRG X06A**Andere Eingriffe bei anderen Verletzungen mit äußerst schweren CC**

PCCL > 3

DRG X06B**Andere Eingriffe bei anderen Verletzungen ohne äußerst schwere CC, Alter > 65 Jahre oder mit schweren CC oder mit komplexem Eingriff**

Alter > 65 Jahre oder PCCL > 2 oder Komplexe OR-Prozeduren oder Prozedur in Tabelle X06-2

DRG X06C**Andere Eingriffe bei anderen Verletzungen ohne äußerst schwere oder schwere CC, Alter < 66 Jahre, ohne komplexen Eingriff**21B
X06**Prozedur X06-1**

00.50.00↔	Implnt e Rsynchrhrzsm oh Ang v Df,kmpl Syst [CRTP],nmbz	01.24.22↔	Streotktsch geführt Schädlröfng übr d Kltt als Zgg
00.50.10↔	Implnt Rsynschrtrtm oh Abgbn v Df m d Mögl d Frnüb(CRTP)	01.24.29↔	Kraniotomie der Kalotte als Zugang, sonstige
00.50.51↔	Implant e Synchsyst, linksvent Pacing, Zweikammersystem	01.24.30↔	Zugang durch die Schädelbasis, n.n.bez.
00.50.52↔	Implant e Synchsyst, linksvent Pacing, Dreikays	01.24.31↔	Zugang durch die Schädelbasis, transoral
00.50.99↔	Implnt e Rsynchrhrzsm oh Ang v Df, kmpl Syst [CRTP], S	01.24.32↔	Zugang d d Schädelb, transor m Spal d weichen Gaumens
00.51.00↔	Implant e Resynchrdefibr, kompl Syst [CRTD], n.n.bez.	01.24.33↔	Zg d d Schädlb, trnsr m Spl d weichn u hrtn Gaumns
00.51.10↔	Implnt e Rsynchrnstionsdfbrlltrs m d Mögl d Frnüb(CRTD)	01.24.34↔	Zugang durch die Schädelbasis, transspheoidal
00.51.99↔	Implant e Resynchrdefibr, kompl System [CRTD], So	01.24.35↔	Zugang durch die Schädelbasis, transethoidal
00.53.00↔	Implnt o Erstz nr d Plsgnr e Rsynchrhrzschrm [CRTP],nmbz	01.24.36↔	Zugang durch die Schädelbasis, transmastoidal
00.53.11↔	Systemumstellung b ResynchrHerzschrm [CRTP]	01.24.37↔	Zugang durch die Schädelbasis, translabyrinthär
00.53.99↔	Implnt o Erstz nr d Plsgnr e Rsynchrhrzschrm [CRTP], S	01.24.38↔	Zugang durch die Schädelbasis, transpyramidal
00.55.00↔	Enstz v prph Gfstnt(s) m MdFreistzng, n.n.bz.	01.24.39↔	Zugang durch die Schädelbasis, sonstige
00.55.11↔	Eins v prph Gfstnt m MdFreistzng,drug el übl Stnt>10cm	01.24.3a↔	Zugang durch die Schädelbasis, transkondylär
00.55.99↔	Einsetz von periph Gefstent(s) m MedFreisetzung, So	01.24.3b↔	Zugang durch die Schädelbasis, transorbital
00.63↔	Perkutanes Einsetzen von Stent(s) an A. carotis	01.24.3c↔	Zugang durch die Schädelbasis, mit Le-Fort-I-Osteotomie
00.64↔	Prkt Enstz v Stnt(s) an snst präzrbr (xtr) A	01.24.99↔	Sonstige Kraniotomie, sonstige
00.65.00↔	Prkt Enstz v snst(n) intrkr vsk Stnt(s), n.n.bz.	01.25.00↔	Sonstige Kraniektomie, n.n.bez.
00.65.11↔	Prkt trnsmnlis Enstz v intrkr vsk Mkrstnts	01.25.10↔	Sonstige Kraniektomie mit Dekompression
00.65.99↔	Perkut Einsetz v sonst(n) intrakr vask Stent(s), So	01.25.11↔	Sonst Kraniektomie zur Entleerung e epiduralen Hämatoms
00.67.00↔	Perkutanes Einsetzen von zentralen Gefässtent(s), n.n.bez.	01.25.12↔	Sonst Kraniektomie zur Entleerung e epiduralen Empyems
00.67.10↔	Perkutanes Einsetzen von Gefässtent(s) in die V. cava	01.25.13↔	So Kraniekt zur Entf e Fk aus Schädelkn o Epidraum
00.67.20↔	Perkutanes Einsetzen von Gefässtent(s) in die V. porta	01.25.14↔	S Krniekt m Enl v allpl Mt o Mdrtrg i D Schädlkn o Epdraum
00.67.99↔	Perkutanes Einsetzen von zentralen Gefässtent(s), sonst	01.25.19↔	So Kraniekt z Drain epid Flüssigk o aus sonst Gründen
01.10↔	Monitoring des intrakraniellen Drucks	01.25.20↔	Sonstige Kraniekt, Rekraniektomie mit Einbr e Drain
01.12.00↔	Offene Biopsie an den Hirnhäuten, n.n.bez.	01.25.21↔	S Krniekt,Rkrekt z Entf v alpl Mt o Mdrtr a d Schädlkn o Epdrkr
01.12.10↔	Stereotaktische offene Biopsie an den Hirnhäuten	01.25.99↔	Sonstige Kraniektomie, sonstige
01.12.99↔	Offene Biopsie an den Hirnhäuten, sonstige	01.31.00↔	Inzision an den Hirnhäuten, n.n.bez.
01.14.00↔	Offene Biopsie am Gehirn, n.n.bez.	01.31.10↔	Inzis an D Hirnh zur Entl e subduralen Hämat (Hygroms)
01.14.10↔	Stereotaktische offene Biopsie am Gehirn	01.31.11↔	Inzision an D Hirnhäuten zur Entl e subduralen Empyems
01.14.99↔	Offene Biopsie am Gehirn, sonstige	01.31.20↔	Inzs an D Hrn z Drain v sbd u sbchrnoidlr Flüssgk
01.15↔	Biopsie am Schädel	01.31.99↔	Inzision an den Hirnhäuten, sonstige
01.16↔	Monitoring der zerebralen Sauerstoffsättigung (PtiO2)	01.32.00↔	Lobotomie und Traktotomie, n.n.bez.
01.17↔	Monitoring der Gehirntemperatur	01.32.10↔	Lobotomie und Traktotomie, Zingulotomie
01.21↔	Inzision und Drainage an den kranialen Sinus	01.32.11↔	Lobotomie und Traktotomie, Subpiale Transsektion
01.22↔	Entf d Elektrod(n) e intrakraniellen Neurostimulators	01.32.12↔	Lobotomie und Traktotomie, Multiple Lobotomien
01.23.00↔	Rekraniotomie, n.n.bez.	01.32.20↔	Lobotomie u Traktotomie, Stereot Untbr v Bahnsystemen
01.23.10↔	Rekraniotomie mit Einbringen einer Drainage	01.32.99↔	Lobotomie und Traktotomie, sonstige
01.23.20↔	Rekrant m Entf v allopl Mat o Medtrg aus d Schädelkn	01.39.00↔	Sonstige Inzision am Gehirn, n.n.bez.
01.23.21↔	Rekrant m Entf von allopl Mat o Medtrg aus d Epidraum	01.39.10↔	Sonstige Inzision a Hirn zur Entl e intrazer Hämat
01.23.29↔	Rekraniotomie mit Entfernen von sonstigen Material	01.39.11↔	Sonstige Inzision a Hirn zur Entl e intrazer Abszesses
01.23.99↔	Rekraniotomie, sonstige	01.39.19↔	So Inzis a Gehrin, Entl v So intrazerbraler Flüssigk
01.24.00↔	Sonstige Kraniotomie, n.n.bez.	01.39.20↔	So Inzis a Hirn, Stereotaktische Entl e intrakr Hämat
01.24.10↔	Sonstige Kraniotomie mit Dekompression	01.39.21↔	So Inzis a Hirn, Stereot Entl e intrakr Abszesses
01.24.11↔	Sonst Kraniotomie zur Entleerung e epiduralen Hämatoms	01.39.29↔	So Inzs a Hrn, Streot Entl so intrkrniellr Flüssgk
01.24.12↔	Sonstige Kraniotomie zur Entleerung eines epid Empyems	01.39.30↔	Sonstige Inzision a Gehirn, Entf e intrazerbralen Fk
01.24.13↔	S Krniot,Enl v allpl Mt o Mdrtrg i d Schädlkn o Epdraum	01.39.40↔	Anl e ext Drain a Liqusys (z.B. ventr, zist, subd)
01.24.14↔	S Krniot,Entf v allpl Mtrialdr Mdrtrg aus Schädlkn o Epdraum	01.39.41↔	Anl e Reserv a Liqusys (z.B. ventr, zisternal, subd)
01.24.15↔	Sonstige Kraniot, Entf e Fk aus Schädelkn o Epidraum	01.39.42↔	Entf e Reserv a Liqusys (z.B. ventr, zisternal, subd)
01.24.16↔	So Kraniot, So Drain epid Flüssigk o aus sonst Gründen	01.39.50↔	Entfernung eines intrakraniellen Implantates
01.24.20↔	Kraniotomie der Kalotte als Zugang, n.n.bez.	01.39.99↔	Sonstige Inzision am Gehirn, sonstige
01.24.21↔	Bohrlochtrepanation der Kalotte als Zugang	01.41↔	Operationen am Thalamus

01.42↔	Operationen am Globus pallidum	02.43↔	Entfernen eines Ventrikelschunts
01.51.00↔	Exz von Läsion oder Gewebe an d Hirnhäuten, n.n.bez.	02.91↔	Lösung von kortikalen Adhäsionen
01.51.10↔	Exz v Tmr an d Hrn m Präprtion v infiltriertm Nchbr	02.92↔	Plastische Rekonstruktion am Gehirn
01.51.99↔	Exzision von Läsion oder Gewebe an den Hirnhäuten, sonst	02.93.00↔	Implnt o Erstz d Elktrod(n) e intrkr Neurstm, n.n.bz.
01.52.00↔	Hemisphärektomie, n.n.bez.	02.93.10↔	Implant o Ersetz v temp Mikroel z monolok Abl u Stimul
01.52.10↔	Hemisphärektomie, hirneigenes intrazerebrales Tumorgewebe	02.93.11↔	Implnt o Erstz v tmp Mikroel z mltk Abl u Stml
01.52.11↔	Hemisphärektomie, nicht hirneigenes intrazerebr Tumorgewebe	02.93.20↔	Implnt o Erstz v prm n Mikroel z mnk Abl u Stml
01.52.99↔	Hemisphärektomie, sonstige	02.93.21↔	Implnt o Erstz v prm n Mikroel z mltk Abl u Stml
01.53.00↔	Lobektomie am Gehirn, n.n.bez.	02.93.99↔	Implant o Ersetz d Elektrod(n) e intrkr Neurostim, So
01.53.10↔	Lobektomie am Gehirn, hirneigenes intrazerebral Tumorgewebe	02.96↔	Einsetzen einer sphenoidalen Elektrode
01.53.11↔	Lobekt a Hirn, Ni hirneigenes intrazerebrales Tumor	02.99.00↔	Sonst Operation an Schädel, Gehirn und Hirnhäuten, n.n.bez.
01.53.99↔	Lobektomie am Gehirn, sonstige	02.99.10↔	Stereotaktische Eingriffe am Liquorsystem
01.59.00↔	Sonstige Exz o Destr von Läs o Gew a Hirn, n.n.bez.	02.99.11↔	Streot Implnt u Explnttion v rdioaktvm Mt als slbst Engr
01.59.10↔	Sonstige Exz von hirneig intrazer Tumor a Hirn	02.99.12↔	Stereot Implant von Gew an Schäd, Hirn und Hirnh
01.59.11↔	Sonstige Exz von Ni hirneig intrazer Tumor a Hirn	02.99.13↔	Stereotaktische Instill von Med als selbst Eingr
01.59.12↔	So Exz von Läs o Gew a Hirn, Debr e Kontusion a Hirn	02.99.14↔	Streot Implnt, Rv o Wchs v intrzr Kth z intrv Infz
01.59.19↔	Sonst Exzision von Läsion oder Gewebe am Gehirn, sonst	02.99.20↔	Umwdl e Lquorshts (Hrmwssrbleitng) i e Mhrfchbleitng
01.59.20↔	Sonstige Destr von hirneig intrazer Tumor a Hirn	02.99.29↔	Sonstige Revision und Entfernung von Liquorableitungen
01.59.21↔	Sonstige Destr von Ni hirneig intrazer Tumor a Hirn	02.99.30↔	Implantation oder Wechsel einer intrakraniellen Messsonde
01.59.29↔	Sonst Destruktion von Läsion o Gewebe am Gehirn, sonst	02.99.31↔	Revision (ohne Wechsel) einer intrakraniellen Messsonde
01.59.99↔	Sonstige Exz o Destr von Läs o Gew a Hirn, sonstige	02.99.40↔	Implantation oder Wechsel einer Neuroprothese
01.6x.00↔	Exzision u Destruktion einer Läsion am Schädel, n.n.bez.	02.99.41↔	Revision (ohne Wechsel) einer Neuroprothese
01.6x.10↔	Exzision und Destruktion von Tumorgewebe an Schädelbasis	02.99.50↔	Implant u Entf e KathBallonSyst z intrazer Brachyth
01.6x.11↔	Exzision und Destruktion von Tumorgewebe an d Kalotte	02.99.70↔	Rv (o Erstz) d Elktrod e intrkr Neurstm, n.n.bz.
01.6x.20↔	Exz und Destr vom sonst erkrankten Gew an d Schädelb	02.99.71↔	Rv(o Ers)d Elktrod intrkr Neurstm,streotktsch,perm Enzlsys z Dst
01.6x.21↔	Exz und Destr von sonst erkrankten Gew an d Kalotte	02.99.72↔	Rv(o Ers)d Elktrod intrkr Neurstm,streotktsch,perm Mhrlsyst z Dst
01.6x.22↔	Exz u Dstr v snst erkrknkt Gw an d Kltt m Hrn	02.99.79↔	Rev (oh Ersetz) d Elektrod e intrkr Neurostim, So
01.6x.99↔	Exzision und Destr einer Läsion a Schädel, sonstige	02.99.90↔	Sonstige stereotaktische Op an Schädel, Hirn und Hirnh
02.01↔	Eröffnen einer Schädelnaht	02.99.99↔	Sonst Operation an Schädel, Gehirn u Hirnhäuten, sonst
02.02↔	Elevation von Frakturfragmenten vom Schädel	03.01.00↔	Entfernen eines Fremdkörpers vom Spinalkanal, n.n.bez.
02.03↔	Bildung eines Schädelknochenlappens	03.01.10↔	Entfernen eines Fremdkörpers vom Spinalkanal, epidural
02.04.00↔	Knochentransplantation an den Schädel, n.n.bez.	03.01.99↔	Entfernen eines Fremdkörpers vom Spinalkanal, sonstige
02.04.10↔	Knochentransplantation an den Schädel, Schädeldach	03.02↔	Relaminektomie
02.04.99↔	Knochentransplantation an den Schädel, sonstige	03.09.00↔	Sonst Exploration und Dekompression am Spinalkanal, n.n.b
02.05.00↔	Einsetzen einer Schädelknochenplatte, n.n.bez.	03.09.10↔	Zugang zur Halswirbelsäule, n.n.bez.
02.05.10↔	Eins CADImp an Hrmsch oh Bt d Gsschäd,Enf Df	03.09.11↔	Zugang zur Halswirbelsäule, ventral, 1 Segment
02.05.11↔	Eins CADImp an Hrmsch oh Bt d Gsschäd,grßr o kmpl Df	03.09.12↔	Zugang zur Halswirbelsäule, ventral, 2 Segmente
02.05.20↔	Eins CADImp an Hrmsch m Bt v Orb,Tmpreg o fr Sn(bs 2 Rg)	03.09.13↔	Zugang zur Halswirbelsäule, ventral, 3 und mehr Segmente
02.05.30↔	Eins CADImp an Hrmsch m Bt mit Rg d Gsschäd(b3Rg)	03.09.14↔	Zugang zur Hws (d Laminot o Hemilekt), dors, 1 Segment
02.05.99↔	Einsetzen einer Schädelknochenplatte, sonstige	03.09.15↔	Zugang zur Hws (d Laminot o Hemilekt), dors, 2 Seg
02.06.00↔	Sonstige Osteoplastik am Schädel, n.n.bez.	03.09.16↔	Zug z Hws (d Laminot o Hemilekt), dors, 3 u mehr Seg
02.06.10↔	Frontoorbitale Kranioplastik zur Verlagerung	03.09.17↔	Zugang zum kraniozervikalem Uebergang
02.06.20↔	Rk d Hrmsch oh Bt d Gsschäd, m einf Implnt (Knmnt)	03.09.19↔	Zugang zur Halswirbelsäule, sonstige
02.06.30↔	Reko v Hirn u Gesschäd, m einf Implant (Knzement) o Tx	03.09.20↔	Zugang zur Brustwirbelsäule, n.n.bez.
02.06.99↔	Sonst Osteoplastik am Schädel (Kranioplastik), sonst	03.09.21↔	Zugang zur Brustwirbelsäule, ventral, 1 Segment
02.07↔	Entfernen einer Schädelknochenplatte	03.09.22↔	Zugang zur Brustwirbelsäule, ventral, 2 Segmente
02.11↔	Einfache Naht an der Dura mater des Gehirns	03.09.23↔	Zugang zur Brustwirbelsäule, ventral, 3 und mehr Segmente
02.12.00↔	Sonstige Rekonstruktion an den Hirnhäuten, n.n.bez.	03.09.24↔	Zugang zur Bws (d Laminot o Hemilekt), dors, 1 Segment
02.12.10↔	Sonst Rekonstruktion an den Hirnhäuten ohne Kranioplastik	03.09.25↔	Zugang zur Bws (d Laminot o Hemilekt), dors, 2 Seg
02.12.20↔	Sonst Rekonstruktion an den Hirnhäuten mit Kranioplastik	03.09.26↔	Zug z Bws (d Laminot o Hemilekt), dors, 3 u mehr Seg
02.12.21↔	Sonst Duraplastik mit Kranioplastik an der Konvexität	03.09.29↔	Zugang zur Brustwirbelsäule, sonstige
02.12.22↔	So Durapl m Kranioplastik a kraniozervikalen Übergang	03.09.30↔	Zugang zur Lendenwirbelsäule, n.n.bez.
02.12.99↔	Sonstige Rekonstruktion an den Hirnhäuten, sonstige	03.09.31↔	Zugang zur Lendenwirbelsäule, ventral, 1 Segment
02.13↔	Ligatur eines Gefässes der Hirnhäute	03.09.32↔	Zugang zur Lendenwirbelsäule, ventral, 2 Segmente
02.14↔	Exzision am Plexus chorioideus	03.09.33↔	Zugang zur Lendenwirbelsäule, ventral, 3 und mehr Segmente
02.2↔	Ventrikulostomie	03.09.34↔	Zug z Lndwrbs (d Lmnt o Flvktmie), dors, 1 Sgm
02.31↔	Ventrikelschunt zu Strukturen in Kopf und Hals	03.09.35↔	Zug z Lndwrbs (d Laminot o Flavektomie), dors, 2 Seg
02.32↔	Ventrikelschunt zum Kreislaufsystem	03.09.36↔	Zug z Lndwrbs (d Lmnt o Flvktmie), dors, 3 u mhr Sg
02.33↔	Ventrikelschunt zur Thoraxhöhle	03.09.37↔	Zug z Lndwrbs, Zug zu Os sacrum u zu Os coccygis
02.34↔	Ventrikelschunt zu Bauchhöhle und Bauchorganen	03.09.39↔	Zugang zur Lendenwirbelsäule, sonstige
02.35↔	Ventrikelschunt zum Harnwegssystem	03.09.40↔	Inzis d Spinalkanals, Rm und Rmhät, n.n.bez.
02.39↔	Sonst Operationen zum Einrichten einer Ventrikeldrainage	03.09.41↔	Inzision d Spinalkanals zur Drain epid Flüssigkeit
02.41.00↔	Spülung und Exploration eines Ventrikelschunts, n.n.bez.	03.09.43↔	Inzis von Rm und Rückenmh zur Drain von subd Flüssigk
02.41.10↔	Spülung u Exploration eines Ventrikelschunts, zentraler Teil	03.09.44↔	Inzis von Rm und Rückenmh zur Drain e intramed Hämat
02.41.20↔	Spülung u Exploration eines Ventrikelschunts, peripherer Teil	03.09.45↔	Inzs v Rm u Rückenmh z Drain e intrmdllär Abszsss
02.41.99↔	Spülung und Exploration eines Ventrikelschunts, sonstige	03.09.49↔	Inzis d Spinalkanals, Rm und Rmhät, sonstige
02.42.00↔	Ersetzen eines Ventrikelschunts, n.n.bez.	03.09.90↔	Sonstige Exploration des Spinalkanals
02.42.10↔	Ersetzen eines Ventrikelschunts, zentraler Teil	03.09.91↔	Sonstige Dekompression des Spinalkanals
02.42.20↔	Ersetzen eines Ventrikelschunts, peripherer Teil	03.09.99↔	Sonst Exploration und Dekompression am Spinalkanal, so
02.42.99↔	Ersetzen eines Ventrikelschunts, sonstige	03.1↔	Durchtrennung einer intraspinalen Nervenwurzel

03.21↔	Perkutane Chordotomie	04.06.00↔	Sonstige Exz von kran oder peripheren Ggl, n.n.bez.
03.29↔	Sonstige Chordotomie	04.06.10↔	Exzision von intrakraniellen Ganglien
03.4x.00↔	Exz o Destr e Läs an Rm o Rückenmarkshäuten, n.n.bez.	04.06.20↔	Exzision von sonstigen peripheren Ganglien
03.4x.10↔	Exz o Destr von Tumor an Rückenmark (intramedullär)	04.06.99↔	Sonstige Exz von kran oder peripheren Ggl, sonstige
03.4x.11↔	Exz o Destr von Tumor an Rückenmarkshäuten und Kn	04.07.00↔	Sonstige Exz o Avuls von kran o periph Nn, n.n.bez.
03.4x.12↔	Exz o Destr v Tumor an intraspinalen Nervwurz u Ggl	04.07.10↔	Exzision eines Nerven zur Transplantation
03.4x.19↔	Exz o Destr von Tumor an Rm o Rmhaut, sonstige	04.07.11↔	Entfernung eines Nerventransplantates
03.4x.20↔	Exz o Destr e sonstigen Läs an Rm (intramedullär)	04.07.20↔	Sonst Exzision oder Avulsion von intrakraniellen Nerven
03.4x.21↔	Exz oder Destr e sonstigen Läsion an Rückenmarkshäuten	04.07.30↔	Sonst Exzision oder Avulsion von extrakraniellen Hirnnerven
03.4x.22↔	Exz o Dstr e snst Läs an intrspnlN Nrvwrz u Ggl	04.07.40↔	Sonstige Exzision oder Avulsion des Plexus brachialis
03.4x.29↔	Exz o Destr e sonstigen Läs an Rm o Rmhaut, sonstige	04.07.41↔	Sonstige Exzision oder Avulsion von Nerven der Schulter
03.4x.99↔	Exz o Destr e Läs an Rm o Rückenmarkshäuten, sonstige	04.07.42↔	Sonstige Exz oder Avuls von Nerven d Armes und d Hand
03.53.00↔	Reposition einer Wirbelfraktur, n.n.bez.	04.07.43↔	So Exz o Avuls von Nn d Rumpfes und d unteren Extrem
03.53.11↔	Geschl Reposition e Wirbelfraktur mit externer Fix	04.07.99↔	Sonstige Exz o Avuls von kran o periph Nn, sonstige
03.53.20↔	Offene Reposition einer Wirbelfraktur	04.08.00↔	Optikusscheidenfensterung, n.n.bez.
03.53.99↔	Reposition einer Wirbelfraktur, sonstige	04.08.10↔	Sonstige Operationen am N. opticus
03.59.00↔	So Plast Reko und Op an Strukt d Spinalkan, n.n.bez.	04.08.99↔	Optikusscheidenfensterung, sonstige
03.59.10↔	S Plst Rk u Op an Strkt d Spnlkn, Vrschl e Diastmtmylie	04.11.00↔	Geschl [Prkt] [Nd] Biops an km o prph N o Gngl, n.n.bz.
03.59.11↔	S Plst Rk u Op an Strkt d Spnlkn, Drchtr e Flm trmnl	04.11.10↔	Geschl [perkutane] [Nadel] Biops an intrakr Hirnner
03.59.12↔	S Plst Rk u Op an Strkt d Spnlkn, Vrschl e spn Fstl	04.11.20↔	Geschl [perkutane] [Nadel] Biops an extrk Hirnnerven
03.59.13↔	S Plst Rk u Op an Strkt d Spnlkn, Spnl Drpl	04.11.30↔	Geschlossene [perkutane] [Nadel-] Biopsie am Plexus brachialis
03.59.99↔	So Plast Reko und Op an Strukturen d Spinalkanals, so	04.11.31↔	Geschl [Perkut] [Nad] Biops an Nn d Armes und d Hand
03.6↔	Lösung von Adhäsionen an Rückenmark und Nervenwurzeln	04.11.39↔	Geschlossene [perkutane] [Nadel-] Biopsie an sonstn Nerven
03.79↔	Sonstiger Shunt am Spinalkanal	04.11.40↔	Geschl [perkutane] [Nad] Biops an Nn d unteren Extrem
03.93.00↔	Implnt o Erstz d Elktrd(n) e spn Neurstm, n.n.bz.	04.11.99↔	Gschl [Prkt] [Nd] Biops an km o prph N o Gngl, so
03.93.10↔	Implnt,Erstz d Elktrd tmp epd Neurstm,Enzlsys,Tstsm	04.12.00↔	Offene Biops an kran o peripherem N o Gangl, n.n.bez.
03.93.11↔	Implnt,Erstz d Elktrd tmp epd Neurstm,Mhrlysys,Tstsm	04.12.10↔	Offene Biopsie an intrakraniellen Hirnnerven
03.93.20↔	Imp,Ers d Elktrd prmn epd Neurstm,Enzlsys,Dst,prk	04.12.20↔	Offene Biopsie an extrakraniellen Hirnnerven
03.93.21↔	Imp,Ers d Elktrd prmn epd Neurstm,Mhrlysys,Dst,prk	04.12.30↔	Offene Biopsie am Plexus brachialis
03.93.22↔	Imp,Ers d Elktrd prmn epd Neurstm,Enzlsys,Dst,offn chr	04.12.31↔	Offene Biopsie an Nerven der Schulter
03.93.23↔	Imp,Ers d Elktrd prmn epd Neurstm,Mhrlysys,Dst,offn chr	04.12.32↔	Offene Biopsie an Nerven des Armes und der Hand
03.93.30↔	Implant o Ersetz e subd Elektrod zur Vorderwstim	04.12.33↔	Offene Biopsie an Nerven des Rumpfes
03.93.99↔	Implant o Ersetz d Elektrod(n) e spin Neurostim, so	04.12.34↔	Offene Biopsie an Nerven des Plexus lumbosacralis
03.94.00↔	Entf d Elektrod(n) e spinalen Neurostim, n.n.bez.	04.12.35↔	Offene Biopsie an Nerven der unteren Extremität
03.94.10↔	Entf d Elktrd(n) e epd Neurstm, Stbl, Enzlsys	04.12.99↔	Offene Biops an kran o peripherem N o Gangl, sonstige
03.94.11↔	Entf d Elektrod(n) e epid Neurostim, Stabel, Mehrelsys	04.2x.00↔	Destr von kran und peripheren Nerven und Ggl, n.n.bez.
03.94.20↔	Entf d Elktrd(n) e epd Neurstm, Plttln, Enzlsys	04.2x.10↔	Destruktion von intrakraniellen Hirnnerven und Ganglien
03.94.21↔	Entf d Elktrd(n) e epd Neurstm, Plttln, Mhrlysys	04.2x.20↔	Destruktion von extrakraniellen Hirnnerven
03.94.30↔	Entf d Elektrod(n) e subd Neurostim zur Vorderwstim	04.2x.30↔	Destruktion des Plexus brachialis
03.94.99↔	Entf d Elektrod(n) e spinalen Neurostim, sonstige	04.2x.31↔	Destruktion von Nerven der Schulter
03.96.00↔	Perkutane Denervierung einer Facette, n.n.bez.	04.2x.32↔	Destruktion von Nerven des Armes und der Hand
03.96.10↔	Perkutane Denervierung einer Facette, durch Inzision	04.2x.33↔	Destruktion von Nerven des Rumpfes und Plexus lumbosacralis
03.96.11↔	Perkutane Denervierung e Facette, d Thermokoagulation	04.2x.34↔	Destruktion von Nerven des Beines und des Fußes
03.96.12↔	Perkutane Denervierung einer Facette, durch Kryodeneration	04.2x.39↔	Destruktion von sonstn peripheren Nerven oder Ganglien
03.96.99↔	Perkutane Denervierung einer Facette, sonstige	04.2x.99↔	Destr von kran und peripheren Nerven und Ggl, sonstige
03.97↔	Revision eines Shunts an den Rückenmarkshäuten	04.3x.00↔	Naht an kranialen oder peripheren Nerven, n.n.bez.
03.98↔	Entfernen eines Shunts von den Rückenmarkshäuten	04.3x.10↔	Epineurale Naht von extrakraniellen Hirnnerven, primär
04.02↔	Durchtrennung des N. trigeminus	04.3x.11↔	Epineurale Naht des Plexus brachialis, primär
04.03.00↔	Durchtr o Quetsch (Crushing) von and kran u periph Nn	04.3x.12↔	Epineurale Naht von Nerven der Schulter, primär
04.03.10↔	Durchtr o Quetsch (Crushing) d N. vestibulocochlearis	04.3x.13↔	Epineurale Naht von Nerven am Arm, primär
04.03.11↔	Drchtr o Quetsch(Crshng)v intrkr Anteiln v snst Hmnr u Ggl	04.3x.14↔	Epineurale Naht von Nerven der Hand, primär
04.03.20↔	Durchtr oder Quetschen (Crushing) von extrk Hirnnerven	04.3x.15↔	Epineurale Naht von Nerven des Rumpfes, primär
04.03.30↔	Durchtrennung od Quetschen (Crushing) des Plexus brachialis	04.3x.16↔	Epn Nht v Nn d Beins(nkl. Plxs lmbsc,Leist,Bcknb),pr
04.03.31↔	Durchtrennung od Quetschen (Crushing) v Nerven der Schulter	04.3x.17↔	Epineurale Naht von Nerven des Fußes, primär
04.03.32↔	Durchtr o Quetsch (Crushing) von Nn d Armes und d Hand	04.3x.19↔	Epin Nht von sonstigen kran o peripheren Nn, primär
04.03.33↔	Drchtr o Quetsch (Crshng) v Nn d Rmpfs u d unt Extm	04.3x.20↔	Epineurale Naht von extrakraniellen Hirnnerven, sekundär
04.03.99↔	Drchtr o Quetsch (Crshng) v and km u prph Nn, S	04.3x.21↔	Epineurale Naht des Plexus brachialis, sekundär
04.04.00↔	Sonst Inzision an kranialen und peripheren Nerven, n.n.bez.	04.3x.22↔	Epineurale Naht von Nerven der Schulter, sekundär
04.04.10↔	Sonstige Inzision am N. vestibulocochlearis	04.3x.23↔	Epineurale Naht von Nerven am Arm, sekundär
04.04.11↔	So Inzis an intrakr Anteilen von sonst Hirnner und Ggl	04.3x.24↔	Epineurale Naht von Nerven an der Hand, sekundär
04.04.20↔	Sonstige Inzision an extrakraniellen Hirnnerven	04.3x.25↔	Epineurale Naht von Nerven des Rumpfes, sekundär
04.04.30↔	Sonstige Inzision am Plexus brachialis	04.3x.26↔	Epn Nht v Nn d Beins(nkl. Plxs lmbsc,Leist,Bcknb),sk
04.04.31↔	Sonstige Inzision an Nerven der Schulter	04.3x.27↔	Epineurale Naht von Nerven des Fußes, sekundär
04.04.32↔	Sonstige Inzision an Nerven des Armes und der Hand	04.3x.29↔	Epin Nht von sonstigen kran und periph Nn, sekundär
04.04.33↔	Sonstige Inzis an Nn d Rumpfes und d unteren Extrem	04.3x.30↔	Interfaszikuläre Naht von extrakraniellen Hirnnerven, primär
04.04.99↔	Sonstige Inzis an kran und peripheren Nn, sonstige	04.3x.31↔	Interfaszikuläre Naht des Plexus brachialis, primär
04.05.00↔	Exzision (und Destruktion) des Ganglion Gasseri, n.n.bez.	04.3x.32↔	Interfaszikuläre Naht von Nerven der Schulter, primär
04.05.10↔	Exzision des Ganglion Gasseri	04.3x.33↔	Interfaszikuläre Naht von Nerven am Arm, primär
04.05.20↔	Destruktion des Ganglion Gasseri	04.3x.34↔	Interfaszikuläre Naht von Nerven an der Hand, primär
04.05.99↔	Exzision (und Destruktion) des Ganglion Gasseri, sonst	04.3x.35↔	Interfaszikuläre Naht von Nerven des Rumpfes, primär

04.3x.36↔	Intrfsz Nht v Nn d Beins(nkl. Plxs lmbsec,Leist,Bcknb),pr	04.79.12↔	Transplantation und Transp von Nn d Schult m epin Nht
04.3x.37↔	Interfaszikuläre Naht von Nerven des Fußes, primär	04.79.13↔	Tx und Transp e Nn d Armes und d Hand m epin Nht
04.3x.39↔	Interfsz Nht von sonstigen kran und periph Nn, primär	04.79.14↔	Tx u Transp von Nn d Rumpfes u d unt Extrem m epin Nht
04.3x.40↔	Interfaszikuläre Naht von extrakraniellen Hirnnerven, sekundär	04.79.19↔	Transplantation und Transp e sonst Nerven m epin Nht
04.3x.41↔	Interfaszikuläre Naht des Plexus brachialis, sekundär	04.79.20↔	Transplantation und Transposition e Nn m interfsz Nht
04.3x.42↔	Interfaszikuläre Naht von Nerven der Schulter, sekundär	04.79.21↔	Tx und Transp e extr Hirner m interfsz Nht
04.3x.43↔	Interfaszikuläre Naht von Nerven am Arm, sekundär	04.79.22↔	Tx und Transp d Plexus brachia m interfsz Nht
04.3x.44↔	Interfaszikuläre Naht von Nerven an der Hand, sekundär	04.79.23↔	Tx und Transp von Nn d Schult m interfsz Nht
04.3x.45↔	Interfaszikuläre Naht von Nerven des Rumpfes, sekundär	04.79.24↔	Tx und Transp e Nn d Armes und d Hand m interfsz Nht
04.3x.46↔	Intrfsz Nht v Nn d Beins(nkl. Plxs lmbsec,Leist,Bcknb),sk	04.79.25↔	Tx u Trnsp v Nn d Rmpfs u d unt Extrm m intrfsz Nht
04.3x.47↔	Interfaszikuläre Naht von Nerven des Fußes, sekundär	04.79.29↔	Transplantation und Transp e sonst Nn m interfsz Nht
04.3x.49↔	Interfsz Nht von sonstigen kran und periph Nn, sek	04.79.99↔	Sonstige Neuroplastik, sonstige
04.3x.99↔	Naht an kranialen oder peripheren Nerven, sonstige	04.92.00↔	Implnt o Erstz d Elktrd(n) e prph Neurstm, n.n.bz.
04.41↔	Dekompression an der Wurzel des N. trigeminus	04.92.10↔	Implnt,Erstz d Elktrd tmp prph Neurstm,Enzlsys,Tstsm
04.42.00↔	Sonstige Dekompression an kranialen Nerven, n.n.bez.	04.92.11↔	Implnt,Erstz d Elktrd tmp prph Neurstm,Mhrlsys,Tstsm
04.42.10↔	Sonst Dekompression an kranialen Nerven, intrakraniell	04.92.20↔	Imp,Ers d Elktrd prmn prph Neurstm,Stbl,Enzlsys,Prk
04.42.20↔	Sonst Dekompression an kranialen Nerven, extrakraniell	04.92.21↔	Implnt,Erstz d Elktrd prmn prph Neurstm,Stbl,Mhrlsys,prk
04.42.99↔	Sonstige Dekompression an kranialen Nerven, sonstige	04.92.30↔	Imp,Ers d Elktrd prmn prph Neurstm,Plttnl,Enzlsys,offn chr
04.49.00↔	So Dekompr o Lös v Adhäs an periph N o Gangl, n.n.bez.	04.92.31↔	Imp,Ers d Elktrd prmn prph Neurstm,Plttnl,Mhrlsys,offn chr
04.49.10↔	Sonstige Dekompr oder Lös von Adhäs a Plexus brachia	04.92.40↔	Impl oder Ersetzen einer Vagusnervstimulationselektrode
04.49.11↔	Sonstige Dekompr oder Lös von Adhäs an Nn d Schulter	04.92.99↔	Implant o Ersetz d Elektrod(n) e periph Neurostim, so
04.49.12↔	Sonstige Dekompr oder Lös von Adhäs an Nerven d Armes	04.93.00↔	Entf d Elektrod(n) e peripheren Neurostim, n.n.bez.
04.49.13↔	Sonstige Dekompr oder Lös von Adhäs an Nerven d Hand	04.93.10↔	Entf d Elktrd(n) e prph Neurstm, Stbl, Mhrlsys
04.49.14↔	S Dkmp r o Lös v Adhäs a Plxs lmbsec, Leist u Bcknb	04.93.11↔	Entf d Elktrd(n) e prph Neurstm, Stbl, Mhrlsys
04.49.15↔	Sonstige Dekompr oder Lös von Adhäs an Nn d Beines	04.93.20↔	Entf d Elktrd(n) e prph Neurstm, Plttnl, Enzlsys
04.49.16↔	Sonstige Dekompr oder Lös von Adhäs an Nerven d Fußes	04.93.21↔	Entf d Elktrd(n) e prph Neurstm, Plttnl, Mhrlsys
04.49.99↔	S Dkmp r o Lös v Adhäs an snst prph Nn o Gngl, so	04.93.40↔	Entfernen einer Vagusnervelektrode
04.5x.00↔	Transplantation von kranialem oder peripherem Nerv, n.n.bez.	04.93.99↔	Entf d Elektrod(n) e peripheren Neurostim, sonstige
04.5x.10↔	Transplantation von extrakraniellen Hirnnerven	04.94.10↔	Rv (h Erstz) d Elktrd(n) e prph Neurstm, n.n.bz.
04.5x.11↔	Transplantation von Plexus brachia und Nn d Schulter	04.94.11↔	Rv (h Erstz) d Elktrd(n) e prph Neurstm, Stbl, Enzlsys
04.5x.12↔	Transplantation von Nerven des Armes und der Hand	04.94.12↔	Rv (h Erstz) d Elktrd(n) e prph Neurstm, Stbl, Mhrlsys
04.5x.13↔	Transplantation von Nn d Rumpfes und d unteren Extrem	04.94.13↔	Rv(h Erstz)d Elktrd(n)e prph Neurstm,Plttnl,Enzlsys
04.5x.19↔	Transplantation von sonstm kranialem oder peripherem Nerv	04.94.14↔	Rv(h Erstz)d Elktrd(n)e prph Neurstm,Plttnl,Mhrlsys
04.5x.99↔	Transplantation von kranialem oder peripherem Nerv, sonst	04.94.99↔	Rev (oh Ersetz) d Elektrod(n) e periph Neurostim, so
04.6x.00↔	Transposition von kranialen und peripheren Nerven, n.n.bez.	04.99.00↔	Sonst Operation an kranialen und peripheren Nerven, n.n.bez.
04.6x.10↔	Transposition e extr Hirner mit epin primärer Naht	04.99.10↔	Implantation oder Ers einer peripheren Neuroprothese
04.6x.11↔	Transposition e extr Hirner mit epin sekundärer Naht	04.99.11↔	Revision (ohne Ersetzen) einer peripheren Neuroprothese
04.6x.12↔	Transp e extr Hirner m interfsz prim und sek Nht	04.99.12↔	Entfernung einer peripheren Neuroprothese
04.6x.20↔	Transposition d Plexus brachia mit epin primärer Naht	04.99.99↔	Sonst Operation an kranialen und peripheren Nerven, sonst
04.6x.21↔	Transposition d Plexus brachia m epin sekundärer Naht	05.0↔	Durchtrennung von sympathischen Nerven oder Ganglien
04.6x.22↔	Transposition d Plexus brachia m interfsz prim Nht	05.11↔	Biopsie an einem sympathischen Nerv oder Ganglion
04.6x.23↔	Transposition d Plexus brachia m interfsz sek Nht	05.19↔	Sonstige diagn Massnahm an sympathischen Nn oder Ggl
04.6x.30↔	Transposition e Nn d Schult m epin prim und sek Nht	05.81↔	Plast Rekonstruktion an sympathischem Nerv oder Ganglion
04.6x.31↔	Transp e Nn d Schult m interfsz prim und sek Nht	05.89↔	Sonstige Operation an sympathischem Nerv oder Ganglion
04.6x.40↔	Transposition e Nerven d Armes mit epin primärer Naht	05.9↔	Sonstige Operationen am Nervensystem
04.6x.41↔	Transposition e Nerven d Armes m epin sekundärer Naht	06.01↔	Aspiration im Gebiet der Schilddrüse
04.6x.42↔	Transposition e Nerven d Armes m interfsz primärer Nht	06.02↔	Wiedereröffnung einer Wunde im Gebiet der Schilddrüse
04.6x.43↔	Transposition e Nn d Armes m interfsz sekundärer Nht	06.09.00↔	Sonstige Inzision im Gebiet der Schilddrüse, n.n.bez.
04.6x.50↔	Trnsp e Nn d Rmpfs u d unt Extrm m epn prm u sk Nht	06.09.10↔	Sonstige Inzisi i Gebiet d Sd: o weitere Massn
04.6x.51↔	Trnsp e Nn d Rmpfs u d unt Extrm m intrfsz prm u sk Nht	06.09.11↔	Sonstige Inzision im Gebiet der Schilddrüse: Drainage
04.6x.60↔	Transposition e Nn d Hand m interfsz prim und sek Nht	06.09.12↔	Sonstige Inzision im Gebiet d Schilddrüse: Exploration
04.6x.70↔	Transposition m Neurolyse und Dekompr e extr Hirner	06.09.99↔	Sonstige Inzision im Gebiet der Schilddrüse, sonstige
04.6x.71↔	Trnsp m Neurlys u Dkmp r d Plxs brchia o e Nn d Schlt	06.89.00↔	Partielle Parathyreoidektomie, n.n.bez.
04.6x.72↔	Transposition m Neurolyse und Dekompr e Nerven d Armes	06.89.11↔	Reexploration mit partieller Parathyreoidektomie
04.6x.73↔	Transposition m Neurolyse und Dekompr e Nerven d Hand	06.89.13↔	Sonst Op an der Nebenschilddrüse durch Sternotomie
04.6x.74↔	Trnsp m Neurlys u Dkmp r e Nn d Rmpfs u d unt Extrm	06.89.99↔	Partielle Parathyreoidektomie, sonstige
04.6x.75↔	Transposition von sonstn kranialen und peripheren Nerven	06.91↔	Durchtrennung des Isthmus thyroideae
04.6x.99↔	Transposition von kranialen und peripheren Nerven, sonst	06.92↔	Ligatur von Gefässen der Schilddrüse
04.71↔	Hypoglosso-faziale Anastomose	06.93↔	Naht an der Schilddrüse
04.72↔	Akzessorio-faziale Anastomose	07.00↔	Exploration im Gebiet der Nebenniere, n.n.bez.
04.73↔	Akzessorio-hypoglossale Anastomose	07.01↔	Einseitige Exploration im Gebiet der Nebenniere
04.74.00↔	Sonstige Anast e kran oder peripheren Nervs, n.n.bez.	07.02↔	Beidseitige Exploration im Gebiet der Nebenniere
04.74.10↔	Fazio-faziale Nerven-Anastomose	07.41↔	Inzision an einer Nebenniere
04.74.11↔	Interkosto-faszikuläre Nerven-Anastomose	07.42↔	Durchtrennung von afferenten Nerven der Nebennieren
04.74.99↔	Sonstige Anast e kran oder peripheren Nervs, sonstige	07.43↔	Ligatur von Gefässen der Nebennieren
04.75↔	Revision e früh plast Reko an e kran o periph N	07.44↔	Rekonstruktion an einer Nebenniere
04.76↔	Plast Reko e alten traumat Verletz an kran u periph Nn	07.45↔	Reimplantation von Gewebe der Nebennieren
04.79.00↔	Sonstige Neuroplastik, n.n.bez.	07.49↔	Sonstige Operation an e Nebenniere, d Nerven oder Gef
04.79.10↔	Transplantation und Transp e extr Hirner m epin Nht	07.61↔	Partielle Exzision der Hypophyse, transfrontaler Zugang
04.79.11↔	Transplantation und Transp d Plexus brachia m epin Nht	07.62↔	Partielle Exz an der Hypophyse, transsphenoidaler Zugang

07.63↔	Partielle Exz an d Hypophyse, nicht näher bez Zugang	08.69.19↔	Plast Reko d Lids m sonstigem Lp o Transplantaten
07.64↔	Totale Exzision der Hypophyse, transfrontaler Zugang	08.69.99↔	So Plast Reko d Lids m Lp o Transplantaten, so
07.65↔	Totale Exzision der Hypophyse, transsphenoidaler Zugang	08.70↔	Plastische Rekonstruktion des Augenlids, n.n.bez.
07.68↔	Totale Exzision der Hypophyse, and näher bez Zugang	08.71↔	D Lidrand umfassende Plast Reko d Lids, part Tiefe
07.69↔	Totale Exzision der Hypophyse, nicht näher bez Zugang	08.72↔	Sonstige plastische Rekonstruktion d Lids, part Tiefe
07.80↔	Thymektomie, n.n.bez.	08.73.00↔	D Ldrnd umfss Plst Rk d Lds, vll Tief, n.n.bz.
07.81↔	Sonstige partielle Exzision am Thymus	08.73.10↔	Verschiebeplastik der Lidkante
07.82↔	Sonstige totale Exzision des Thymus	08.73.99↔	D Lidrand umfassende Plast Reko d Lids, volle Tief, so
07.83↔	Thorakoskopische partielle Exzision am Thymus	08.74.00↔	Sonstige Plast Reko d Lids, volle Tiefe, n.n.bez.
07.84↔	Thorakoskopische totale Exzision des Thymus	08.74.10↔	Oberlidverlängerung
07.91↔	Exploration im Gebiet des Thymus	08.74.99↔	Sonstige Plast Reko d Lids, volle Tiefe, sonstige
07.92↔	Sonstige Inzision am Thymus	08.82↔	Versorg e Risswund d Lids, d Lidrand umfss, part Tief
07.93↔	Plastische Rekonstruktion am Thymus	08.83↔	Sonstige Versorgung e Risswunde d Lids, part Tiefe
07.95↔	Thorakoskopische Inzision am Thymus	08.84↔	Vrsrg e Rsswnd d Lds, d Ldrnd umfss, vll Tief
07.98↔	Sonstige und Ni näh bez thorakoskopische Op a Thymus	08.85↔	Sonst Versorgung einer Risswunde des Augenlids, volle Tief
07.99↔	Sonst und nicht näher bezeichnete Operationen am Thymus	08.86↔	Rhyidektomie am Unterlid
08.11.00↔	Biopsie am Augenlid, n.n.bez.	08.87↔	Rhyidektomie am Oberlid
08.11.10↔	Geschlossene (Nadel-) Biopsie am Augenlid	08.89.00↔	Sonst plastische Rekonstruktion des Augenlids, n.n.bez.
08.11.20↔	Offene Biopsie am Augenlid	08.89.10↔	Plast Reko d Lids, medialer o lateraler Lidwinkel
08.11.99↔	Biopsie am Augenlid, sonstige	08.89.11↔	Plastische Rekonstruktion d Augenlids d Hebung d Augbr
08.21↔	Exzision eines Chalazions	08.89.12↔	Plast Reko d Lids d Entf e Fettgewebeprolapses d Orb
08.22.00↔	Exzision e anderen kleineren Läsion am Augenlid, n.n.bez.	08.89.13↔	Plast Reko d Lids d Oberflächenbehandlung m Laser
08.22.10↔	Exz e and klein Läs a Lid, Ni hist kontr (mikrog Chir)	08.89.14↔	Plast Reko d Lids d sonstige Oberlidverlängerung
08.22.11↔	Exz e and klein Läs a Lid, hist kontr (mikrog Chir)	08.89.15↔	Plast Rekonstruktion d Lids d Unterlidverlängerung
08.22.99↔	Exzision einer anderen kleineren Läsion am Augenlid, sonst	08.89.99↔	Sonst plastische Rekonstruktion des Augenlids, sonst
08.23.00↔	Exz e gröss Läs a Augenlid, nicht durchgeh, n.n.bez.	09.11↔	Biopsie der Tränendrüse
08.23.10↔	Exz e gröss Läs a Ld, N drchgh, N hst kntr (mkrg Chr)	09.12↔	Biopsie des Tränensacks
08.23.11↔	Exz e gröss Läs a Ld, N drchgh, hst kntr (mkrg Chr)	09.19↔	Sonstige diagnostische Massnahmen am Tränensystem
08.23.99↔	Exz e gröss Läs a Augenlid, nicht durchgeh, sonstige	09.20↔	Exzision einer Tränendrüse, n.n.bez.
08.24.00↔	Exz e gröss Läsion a Augenlid, perforierend, n.n.bez.	09.21↔	Exzision einer Läsion der Tränendrüse
08.24.10↔	Exz e gröss Läs a Ld, prf, n hst kntr (mkrg Chr)	09.22↔	Sonstige partielle Resektion einer Tränendrüse
08.24.11↔	Exz e gröss Läs a Lid, perf, hist kontr (mikrog Chir)	09.23↔	Totale Resektion einer Tränendrüse
08.24.99↔	Exz e gröss Läsion a Augenlid, perforierend, sonstige	09.3↔	Sonstige Operationen an der Tränendrüse
08.31↔	Beheb e Blephaptos d M. frontalisverfahren mit Naht	09.6↔	Exzision an Tränensack und ableitenden Tränenwegen
08.32↔	Beheb e Blephaptos d M. frontVerf mit Faszschling	09.71↔	Korrektur eines evertierten Tränenpünktchens
08.33↔	Bhb e Blyhpts d Rs o Vrlg d M. lvt plp o sein Apneur	09.72↔	Sonstige plastische Rekonstruktion am Tränenpünktchen
08.34↔	Beheb e Blephaptos d And Verfahren a M. levat palp	09.81↔	Dakryozystorhinostomie
08.35↔	Behebung einer Blepharoptose durch Tarsoplastik	09.82↔	Konjunktivozystorhinostomie
08.36↔	Behebung einer Blepharoptose durch andere Verfahren	09.83↔	Konjunktivozystorhinostomie m Einset von Tubus oder Stent
08.37↔	Reduktion einer Ptosen-Überkorrektur	09.91↔	Obliteration des Tränenpünktchens
08.38↔	Korrektur einer Lidretraktion	09.99↔	Sonstige Operation am Tränensystem
08.41↔	Behebung von Entropium o Ektropium durch Thermokauteri	10.0↔	Entf e subkonjunktivalen Fk aus d Konjunktiva d Inzis
08.42↔	Behebung von Entropium oder Ektropium d Nahtverfahren	10.31.00↔	Exzision von Läsion oder Gewebe der Konjunktiva, n.n.bez.
08.43↔	Behebung von Entropium oder Ektropium d Keilresektion	10.31.10↔	Exzision von Läsion oder Gewebe der Konjunktiva mit Plastik
08.44.00↔	Behebung von Entropium o Ektropium durch Lidplastik, n.n.bez.	10.31.99↔	Exzision von Läsion oder Gewebe der Konjunktiva, sonst
08.44.10↔	Bhb v Entrp o Ektrp d Ldplst, hr Vrk d Agnlnd	10.32↔	Destruktion einer Läsion der Konjunktiva
08.44.99↔	Sonst Behebung von Entropium o Ektropium durch Lidplastik	10.33↔	Sonstige destruktive Massnahmen an der Konjunktiva
08.49.00↔	Sonstiger Eingr zur Korr e Entrop o Ektrp, n.n.bez.	10.41.00↔	Plast Reko e Symblepharons m fr Transplantat, n.n.bez.
08.49.10↔	S Engr z Krr e Entrp o Ektrp, Op an d Ldrtrktrn	10.41.10↔	Plast Reko e Symblepharons m fr Transplantat, autogen
08.49.11↔	So Eingr zur Korr e Entrop o Ektrp, Rep e Lidlamelle	10.41.11↔	Plast Reko e Symbleph m fr Transplantat, n autogen
08.49.99↔	Sonstiger Eingr zur Korr e Entrop o Ektrp, sonstige	10.41.99↔	Sonstige Plast Reko e Symblepharons m fr Transplantat
08.51↔	Kanthotomie	10.42.00↔	Konjunktiv Fornixrekonstr m fr Transplantat, n.n.bez.
08.52↔	Blepharorrhaphie	10.42.10↔	Konjunktiv Fornixrekonstr mit fr Transplantat, autogen
08.59.00↔	Sonstige Anpassung der Lidposition, n.n.bez.	10.42.11↔	Konjunktiv Fornixrekonstr m fr Tx, Ni autogen
08.59.10↔	Kanthoplastik, n.n.bez.	10.42.99↔	Sonstige Konjunktiv Fornixrekonstr mit fr Transplantat
08.59.11↔	Kanthopexie	10.43↔	Sonstige Rekonstruktion der konjunktivalen Fornix
08.59.12↔	Korrekturoperation bei Epikanthus	10.44.00↔	Sonst freies Transplantat an die Konjunktiva, n.n.bez.
08.59.99↔	Sonstige Anpassung der Lidposition, sonstige	10.44.10↔	Sonst freies Transplantat an die Konjunktiva, autogen
08.61.00↔	Plast Reko d Lids m Hautappen o Tx, n.n.bez.	10.44.11↔	Sonst freies Transplantat an die Konjunktiva, nicht autogen
08.61.10↔	Plastische Rekonstruktion des Augenlids mit Hautappen	10.44.99↔	Sonst freies Transplantat an die Konjunktiva, sonst
08.61.11↔	Plastische Rekonstruktion des Augenlids mit Hauttransplantat	10.49.00↔	Sonstige Konjunktivaplastik, n.n.bez.
08.61.99↔	Sonstige Plast Reko d Lids m Hautlap o transplantat	10.49.10↔	Sonstige Konjunktivaplastik, Tenonplastik
08.62↔	Plast Reko d Lids m Schleimhautlappen o transplantat	10.49.99↔	Sonstige Konjunktivaplastik, sonstige
08.63↔	Plastische Rekonstruktion d Augenlids mit Haarfollltx	10.5x.00↔	Lösung von Adhäsionen an Konjunktiva und Augenlid, n.n.bez.
08.64↔	Plast Rekonstruktion d Lids m tarsokonjunktivalem Lp	10.5x.10↔	Lös von Adhäs an Konjunkt und Lid mit Bindehautplastik
08.69.00↔	So Plast Reko d Lids m Lp o Transplantaten, n.n.bez.	10.5x.99↔	Sonst Lösung von Adhäsionen an Konjunktiva und Augenlid
08.69.10↔	Plastische Rekonstruktion des Augenlids mit Knorpel	10.6x.00↔	Versorgung einer Konjunktivaverletzung, n.n.bez.
08.69.11↔	Plastische Rekonstruktion d Lids mit allopl Material	10.6x.10↔	Versorgung einer Konjunktivaverletzung, durch Naht
08.69.12↔	Plast Reko d Lids m Verschiebe u Rotationspl d Lides	10.6x.99↔	Sonstige Versorgung einer Konjunktivaverletzung
08.69.13↔	Plast Rekonstruktion des Augenlids mit Oberlidverlängerung	11.0↔	Entf e intrakornealen Fk aus d Kornea mittels Magnet

11.1↔	Inzision der Kornea	12.42↔	Exzision einer Irlisläsion
11.21↔	Scraping der Kornea für Ausstrich oder Kultur	12.43↔	Destruktion einer Läsion des Corpus ciliare, ohne Exzision
11.22.00↔	Biopsie der Kornea, n.n.bez.	12.44↔	Exzision einer Läsion des Corpus ciliare
11.22.10↔	Geschlossene (Nadel-) Biopsie der Kornea	12.51↔	Goniotomie ohne Goniopunktion
11.22.20↔	Offene Biopsie der Kornea	12.52↔	Goniotomie ohne Goniopunktion
11.22.99↔	Biopsie der Kornea, sonstige	12.53↔	Goniotomie mit Goniopunktion
11.31↔	Transposition eines Pterygiums	12.54↔	Trabekulotomie ab externo
11.32↔	Exzision eines Pterygiums mit Korneatransplantat	12.59.00↔	Sonst Erleichterung der intraokulären Zirkulation, n.n.bez.
11.41↔	Mechanisches Entfernen von Korneaepithel	12.59.10↔	Erleicht d intraokl Zklt d Trbkplstk o Gnioplstk
11.42↔	Thermokauterisation einer Kornealäsion	12.59.11↔	Erleicht d intraokl Zklt d Aspr u Kürttg a Trblwrk
11.43↔	Kryotherapie einer Kornealäsion	12.59.99↔	Sonst Erleichterung der intraokulären Zirkulation, sonst
11.49.00↔	Sonstiges Entf oder Destr e Kornealäsion, n.n.bez.	12.61.00↔	Trepanation der Sklera mit Iridektomie, n.n.bez.
11.49.10↔	Destruktion einer Kornealäsion, durch laserkoagulation	12.61.10↔	Gedekte Trepanation der Sklera mit Iridektomie
11.49.19↔	Sonstige Destruktion einer Kornealäsion	12.61.11↔	Nicht gedekte Trepanation der Sklera mit Iridektomie
11.49.20↔	Keratektomie einer Kornealäsion durch phototherapie	12.61.99↔	Sonstige Trepanation der Sklera mit Iridektomie
11.49.29↔	Sonstige Keratektomie einer Kornealäsion	12.62↔	Thermokauterisation der Sklera mit Iridektomie
11.49.99↔	Sonstiges Entf oder Destr e Kornealäsion, sonstige	12.63↔	Iridenkleisis und Iridotasis
11.51↔	Naht einer Korneaverletzung	12.64.00↔	Trabekulektomie ab externo, n.n.bez.
11.52↔	Korrektur einer postop Wunddehiszenz an der Kornea	12.64.10↔	Gedekte Trabekulektomie ab externo
11.53↔	Versorgung e Konvrkl oder wunde mit KonjunktLappen	12.64.11↔	Nicht gedekte Trabekulektomie ab externo
11.59.00↔	Sonstige Rekonstruktion der Kornea, n.n.bez.	12.64.99↔	Sonstige Trabekulektomie ab externo
11.59.10↔	Rekonstruktion durch Deckung der Kornea, n.n.bez.	12.65↔	Sonstige Sklerafistulisierung mit Iridektomie
11.59.11↔	Rekonstrukt durch Deckung der Kornea durch Amnionmemb	12.66↔	Postop Revision einer Sklerafistulisierungs-Massnahme
11.59.12↔	Rekonstruktion durch sonstige Deckung der Kornea	12.69.00↔	Sonstige Sklerafistulisierungs-Massnahme, n.n.bez.
11.59.99↔	Sonstige Rekonstruktion der Kornea, sonstige	12.69.10↔	Filterierende Operationen zur Senkung des Augeninnendruckes
11.60↔	Korneatransplantation, n.n.bez.	12.69.99↔	Sonstige Sklerafistulisierungs-Massnahme, sonstige
11.61↔	Lamelläre Keratoplastik mit Autotransplantat	12.81↔	Naht einer Skleraverletzung
11.62↔	Sonstige lamelläre Keratoplastik	12.82↔	Verschluss einer Sklerafistel
11.63↔	Penetrierende Keratoplastik mit Autotransplantat	12.83↔	Revision e Opwunde d vorderen Augkam, n.a.klass.
11.64↔	Sonstige penetrierende Keratoplastik	12.84↔	Exzision oder Destruktion einer Skleraläsion
11.69.00↔	Sonstige Korneatransplantation, n.n.bez.	12.85↔	Versorgung eines skleralen Staphyloms mit Transplantat
11.69.10↔	Austausch-Keratoplastik	12.86↔	Sonstige Versorgung eines skleralen Staphyloms
11.69.20↔	Perforierende Korneatransplantation	12.87↔	Skleraverstärkung mit Transplantat
11.69.99↔	Sonstige Korneatransplantation, sonstige	12.88↔	Sonstige Skleraverstärkung
11.71↔	Keratomileusis	12.89↔	Sonstige Operationen an der Sklera
11.72↔	Keratophakie	12.91.00↔	Therapeutische Evakuierung der vord Augenkammer, n.n.bez.
11.73↔	Keratoprothese	12.91.10↔	Vorderkammerspülung, n.n.bez.
11.74↔	Thermokeratoplastik	12.91.11↔	Vorderkammerspülung mit Entfernung von Silikonöl
11.75↔	Radiäre Keratotomie	12.91.19↔	Sonstige Vorderkammerspülung
11.76↔	Epikeratophakie	12.91.20↔	Parazentese der vorderen Augenkammer
11.79.00↔	S rknstrktiv u rfrktiv Engr an d Krm, n.n.bez.	12.91.99↔	Therapeutische Evakuierung der vord Augenkammer, sonst
11.79.10↔	Photorefraktive Keratektomie	12.92.00↔	Injektion in die vordere Augenkammer, n.n.bez.
11.79.20↔	Impl eines intrastromalen Ringsegmentes an der Kornea	12.92.10↔	Injekt v flüssiger Subst i d vordere Augkam, n.n.bez.
11.79.99↔	So rekonstruktive und refraktive Eingr an d Korn, so	12.92.11↔	Injektion von Flüssigkeit in die vordere Augenkammer
11.91↔	Tätowierung der Kornea	12.92.12↔	Injekt von flüss Medikament in die vordere Augenkammer
11.92↔	Entfernen eines künstlichen Korneaimplantats	12.92.19↔	So Injekt von flüssiger Substanz i d vordere Augkam
12.00↔	Entf e intraokul Fk aus d vorderen Augkam, n.n.bez.	12.92.20↔	Injektion von Gas in die vordere Augenkammer, n.n.bez.
12.01↔	Entf e intraokul Fk aus d vorderen Augkam mittels Magn	12.92.21↔	Injektion von Luft in die vordere Augenkammer
12.02↔	Entf e intraokul Fk aus d vorderen Augkam ohne Magnet	12.92.29↔	Sonstige Injektion von Gas in die vordere Augenkammer
12.11↔	Iridotomie mit Transfixation	12.92.99↔	Sonstige Injektion in die vordere Augenkammer
12.12↔	Sonstige Iridotomie	12.93↔	Exz oder Destr e Epithel einwuch in d vordere Augkam
12.13↔	Exzision einer prolabierten Iris	12.97↔	Sonstige Operationen an der Iris
12.14↔	Sonstige Iridektomie	12.98.00↔	Sonstige Operationen am Corpus ciliare, n.n.bez.
12.21↔	Diagnostische Aspiration der vorderen Augenkammer	12.98.10↔	Fixation des Ziliarkörpers
12.22↔	Biopsie der Iris	12.98.99↔	Sonstige Operationen am Corpus ciliare, sonstige
12.29.00↔	S diagn Mssnhm an Irs, Crp cliar, Sklr u vrd Agkm, nnbz	12.99.00↔	Sonst Operationen an der vorderen Augenkammer, n.n.bez.
12.29.10↔	Biopsie des Corpus ciliare	12.99.99↔	Sonst Operationen an der vorderen Augenkammer, sonst
12.29.20↔	Biopsie der Sklera	13.00↔	Entfernen eines Fremdkörpers aus der Linse, n.n.bez.
12.29.30↔	Biopsie der Augenlinse	13.01↔	Entfernen eines Fremdkörpers aus der Linse mittels Magnet
12.29.99↔	S diagn Mssnhm an Irs, Crp cliar, Sklr u vrd Agkm, so	13.02↔	Entfernen eines Fremdkörpers aus der Linse ohne Magnet
12.31↔	Lösung von Goniosynechien	13.2↔	Extrakaps Extrakt d Linse d lineares Extrakverf
12.32↔	Lösung von anderen vorderen Synechien	13.3↔	Extrakaps Extrakt d Lins d einf Aspir (u Irrig) Verf
12.33↔	Lösung von hinteren Synechien	13.41↔	Phakoemulsifikation und Aspiration eines Katarakts
12.34↔	Lösung von korneovitrealen Adhäsionen	13.42↔	Mech Phakofragm und Aspir e Katarakt d post Zugang
12.35↔	Koreplastik	13.43↔	Mech Phakofragmentation und And Aspir e Katarakt
12.39.00↔	Sonstige Iridoplastik, n.n.bez.	13.59↔	Sonstige extrakapsuläre Exzision der Linse
12.39.10↔	Iridoplastik d Laser z Erleicht d intraokul Zikulat	13.70↔	Einsetzen einer Intraokularlinse, n.n.bez.
12.39.99↔	Sonstige Iridoplastik, sonstige	13.71↔	Einsetzen einer Intraokularlinse anlässlich e Ktrktxtr, einzeit
12.40↔	Entfernen einer Läsion der vorderen Augenkammer, n.n.bez.	13.72↔	Sekundäres Einsetzen einer Intraokularlinse
12.41↔	Destruktion einer Irlisläsion ohne Exzision	13.8↔	Entfernen einer Intraokularlinse

13.90↔	Operation an der Linse, n.a.klass.	16.02↔	Orbitotomie mit Einsetzen eines orbitalen Implantats
13.91↔	Einsetzen von intraokulärer teleskopischer Prothese	16.09↔	Sonstige Orbitotomie
13.92↔	Kapsulotomie an der Linse	16.1↔	Entf e penetrierenden Fremdkörpers aus d Aug, n.n.bez.
13.93↔	Verschluss eines Defektes an der Linse mit Gewebekleber	16.23↔	Biopsie an Orbita und Augapfel
13.99↔	Sonstige Operationen an der Linse, sonstige	16.31↔	Entf d Auginh mit glz Implantat in d Skleraschale
14.00↔	Entf e Fremdkörpers aus d hinteren Augkam, n.n.bez.	16.39↔	Sonstige Eviszeration des Augapfels
14.01↔	Entf e Fk aus d hinteren Augkam mittels Magnet	16.41↔	Enukl d Augapf m glz Implant i d TenonKaps m Anh d Mn
14.02↔	Entf e Fremdkörpers aus d hinteren Augkam ohne Magnet	16.42↔	E nukleation des Augapfels mit and gleichzeitigem Implantat
14.19↔	S diagn Mssnhm an Rt, Chorioidea, Glskorp u hnt Agkm	16.49↔	Sonstige E nukleation des Augapfels
14.26↔	Destruktion einer chorioretinalen Läsion durch Radiotherapie	16.51.00↔	Exent d Orbita mit Entf ben Strukturen, n.n.bez.
14.27↔	Destr e chorioret Läsion d Implant e Strahlenquelle	16.51.10↔	Exent d Orb m Entf ben Strukturen, m Erhalt d Lidhaut
14.31↔	Versorgung eines Retinarisses durch Diathermie	16.51.11↔	Exent d Orb m Entf ben Strukturen, oh Erhalt d Lidhaut
14.32↔	Versorgung eines Retinarisses durch Kryotherapie	16.51.99↔	Sonstige Exenteration d Orbita mit Entf ben Strukturen
14.33↔	Versorgung e Retinarisses durch Xenon-Bogen-Photokoagulat	16.52.00↔	Exent d Orb m ther Entf von Orbknoch, n.n.bez.
14.34↔	Versorgung eines Retinarisses durch Laser-Photokoagulation	16.52.10↔	Exent d Orb m ther Entf v Orbknoch, m Erhalt d Lidhaut
14.35↔	Versorgung e Retinarisses d Ni näh bez Photokoag	16.52.11↔	Exnt d Orb m thr Entf v Orbknoch, oh Erhlt d Lidhaut
14.39.00↔	Sonstige Versorgung eines Retinarisses, n.n.bez.	16.52.99↔	So Exent d Orb m therapeutischem Entf von Orbknoch
14.39.10↔	Versorgung eines Retinarisses durch schwere Flüssigkeiten	16.59.00↔	Sonstige Exenteration der Orbita, n.n.bez.
14.39.99↔	Sonstige Versorgung eines Retinarisses, sonstige	16.59.10↔	Sonst Exenteration der Orbita, mit Erhalt der Lidhaut
14.41↔	Sklera-Cerclage mit Plombe	16.59.11↔	Sonst Exenteration der Orbita, ohne Erhalt der Lidhaut
14.49↔	Sonstige Sklera-Cerclage	16.59.99↔	Sonstige Exenteration der Orbita, sonstige
14.51↔	Behebung einer Amotio retinae durch Diathermie	16.61.00↔	Sekundäres Einsetzen eines Augenimplantats, n.n.bez.
14.52↔	Behebung einer Amotio retinae durch Kryotherapie	16.61.10↔	Sekundäres Einsetz e Augenimplantats, HautFettTx
14.53↔	Behebung e Amotio retinae durch Xenon-Bogen-Photokoagul	16.61.99↔	Sekundäres Einsetzen eines Augenimplantats, sonstige
14.54↔	Behebung einer Amotio retinae durch Laser-Photokoagulation	16.62.00↔	Revision und Reinsertion eines Augenimplantats, n.n.bez.
14.55↔	Beheb e Amot retinae d nicht näh bez Photokoagulation	16.62.10↔	Revision eines Augenimplantats
14.59.00↔	Sonst Verfahren zur Behebung einer Amotio retinae, n.n.bez.	16.62.20↔	Wchs e Agnmpnlnts, Enf e HautFttTmsplntts
14.59.10↔	Behebung einer Amotio retinae durch schwere Flüssigkeiten	16.62.29↔	Sonstiger Wechsel eines Augenimplantats
14.59.11↔	Behebung einer Amotio retinae durch Endotamponade (Gas)	16.62.99↔	Sonstige Revision und Reinsertion eines Augenimplantats
14.59.99↔	Sonst Verfahren zur Behebung einer Amotio retinae, sonst	16.63↔	Revision einer E nukleationstasche mit Transplantat
14.6x.00↔	Entf von chir impl Mat aus d hint Augkam, n.n.bez.	16.64↔	Sonstige Revision einer E nukleationstasche
14.6x.10↔	Revision und Wechsel einer Sklera-Cerclage	16.65.00↔	Sekundäres Transplantat in eine Exenterationshöhle, n.n.bez.
14.6x.20↔	Entfernung einer Sklera-Cerclage	16.65.10↔	Sekundäres Tx i e Exenterationshöhle, HautFettTx
14.6x.99↔	Entf von chir impl Mat aus d hint Augkam, sonstige	16.65.99↔	Sonst sekundäres Transplantat in eine Exenterationshöhle
14.71.00↔	Entfernen des Glaskörpers (anteriöer Zugang), n.n.bez.	16.66↔	Sonstige Revision einer Exenterationshöhle
14.71.10↔	Vordere Vitrektomie über Pars plana	16.69↔	Sonst sekundäre Massnahmen nach Entfernen des Augapfels
14.71.19↔	Sonstige Vitrektomie über Pars plana	16.71↔	Entfernen eines Augenimplantats
14.71.99↔	Entfernen des Glaskörpers (anteriöer Zugang), sonstige	16.72↔	Entfernen eines Orbitaimplantats
14.72↔	Sonstiges Entfernen des Glaskörpers	16.81↔	Versorgung einer Orbitawunde
14.73.00↔	Mechanische Vitrektomie (anteriöer Zugang), n.n.bez.	16.82↔	Versorgung einer Bulbusruptur
14.73.10↔	Mech Vitrekt (anteriöer Zugang), ParsplanaVitrekt	16.89↔	Sonst Versorgung einer Verletzung von Orbita oder Augapfel
14.73.19↔	Mechanische Vitrektomie durch sonstn anterioren Zugang	16.92↔	Exzision einer Orbitaläsion
14.73.99↔	Mechanische Vitrektomie (anteriöer Zugang), sonstige	16.98.00↔	Sonstige Operationen an der Orbita, n.n.bez.
14.74↔	Sonstige mechanische Vitrektomie	16.98.10↔	Rekonstruktion der Orbita, n.n.bez.
14.79↔	Sonstige Operationen am Glaskörper	16.98.11↔	Rekonstruktion der Orbitawand mit mikrovaskulärem Lappen
14.9x.00↔	So Op an Ret, Chorioidea und hint Augkam, n.n.bez.	16.98.19↔	Sonstige Rekonstruktion der Orbitawand
14.9x.10↔	Sontige Operation, Rotation der Netzhaut	16.98.20↔	Knöcherne Dekompression der Orbita
14.9x.20↔	Fxierng v Mrkpl f d Strhlth an Rt, Chorioidea u hnt Agkm	16.98.21↔	Resektion von Fettgewebe aus der Orbita
14.9x.21↔	Entf v Mrkpl f d Strhlth an Rt, Chorioidea u hnt Agkm	16.98.22↔	Einlegen eines intraokularen Medikamententrägers
14.9x.22↔	Lgkrkrtr e str Appl an Rt, Chorioidea u hnt Agkm	16.98.23↔	Einlegen eines extrabulbären Medikamententrägers
14.9x.23↔	Entf e str Appl an Ret, Chorioidea und hint Augkam	16.98.24↔	Operative temporäre intraokulare Druckerhöhung
14.9x.99↔	So Op an Ret, Chorioidea und hint Augkam, So	16.98.25↔	Entfernung eines Implantats nach Glaukomoperation
15.29.00↔	Sonstige Op an e einz äusseren Augmsk, n.n.bez.	16.98.99↔	Sonstige Operationen an der Orbita, sonstige
15.29.01↔	Sonstige Operationen an e einz äusseren geraden Augmsk	18.01↔	Perforation des Ohr läppchens
15.29.02↔	Sonstige Op an e einz äusseren schrägen Augmsk	18.02↔	Inzision am äusseren Gehörgang
15.29.09↔	Sonstige Op an e einz äusseren Augmsk, sonstige	18.09↔	Sonstige Inzision am äusseren Ohr
15.29.10↔	Adhäsiolyse an e einzelnen äusseren Augenmuskeln, n.n.bez.	18.21.00↔	Exz e präaur Fistel o e präaur Sinus, n.n.bez.
15.29.11↔	Adhäsiolyse an e einzelnen äusseren geraden Augenmuskel	18.21.10↔	Exz e präaur Fistel o e präaur Sinus, n hist kontr
15.29.12↔	Adhäsiolyse an e einzelnen äusseren schrägen Augenmuskel	18.21.11↔	Exz e präaur Fistel o e präaur Sinus, hist kontr
15.29.19↔	Sonst Adhäsiolyse an e einzelnen äusseren Augenmuskeln	18.21.99↔	Exz e präaur Fistel o e präaur Sinus, sonstige
15.29.30↔	Absetzen eines einzelnen äusseren Augenmuskels, n.n.bez.	18.29.00↔	Exz oder Destr e and Läsion a äusseren Ohr, n.n.bez.
15.29.31↔	Absetzen eines einzelnen äusseren geraden Augenmuskels	18.29.01↔	Destr e Läsion a äusseren Ohr oder im äusseren Gehörg
15.29.32↔	Absetzen eines einzelnen äusseren schrägen Augenmuskels	18.29.10↔	Exz e and Läs a ässrn Ohr o i ässrn Ghörg, N hst kntr
15.29.39↔	Absetzen eines einzelnen äusseren Augenmuskels, sonst	18.29.11↔	Exz e and Läs a ässrn Ohr o i ässrn Ghörg, hst kntr
15.29.40↔	Refixation eines einzelnen äusseren Augenmuskels, n.n.bez.	18.29.99↔	Exz oder Destr e and Läsion a äusseren Ohr, sonstige
15.29.41↔	Refixation eines einzelnen äusseren geraden Augenmuskels	18.31.00↔	Radikale Exzision einer Läsion am äusseren Ohr, n.n.bez.
15.29.42↔	Refixation eines einzelnen äusseren schrägen Augenmuskels	18.31.10↔	Rd Exz Läs a äus Ohr o i äus Ghörg o Prt Rs d Ohrm,N hst kntr
15.29.49↔	Sonst Refixation eines einzelnen äusseren Augenmuskels	18.31.11↔	Rd Exz Läs a äus Ohr o i äus Ghörg o Prt Rs d Ohrm,hst kntr
15.6↔	Revision einer Operation an den äusseren Augenmuskeln	18.31.19↔	Radikale Exzision einer Läsion am äusseren Ohr, sonst
16.01↔	Orbitotomie mit Knochenlappen	18.39.00↔	Sonstige Exzision am äusseren Ohr, n.n.bez.

18.39.10↔	Resektion d Ohrmuschel, total, nicht hist kontrolliert	20.62.00↔	Revision einer Fenestration am Innenohr, n.n.bez.
18.39.11↔	Resektion der Ohrmuschel: total, histographisch kontrolliert	20.62.10↔	Revision e Fenestration a lInnohr, oh Implant e Proth
18.39.19↔	Sonstige Resektion der Ohrmuschel, sonstige	20.62.99↔	Revision einer Fenestration am Innenohr, sonstige
18.39.99↔	Sonstige Exzision am äusseren Ohr, sonstige	20.93↔	Plastische Rekonstruktion am runden und ovalen Fenster
18.6x.00↔	Rekonstruktion des äusseren Gehörganges, n.n.bez.	20.99.00↔	Sonstige Operationen an Innen- und Mittelohr, n.n.bez.
18.6x.10↔	Erweiterung des äusseren Gehörganges	20.99.10↔	Implnt v Knchnvrmkrgn a Flsnbein, Mitt o Innhr
18.6x.20↔	Rekonstruktion eines (bestehenden) äusseren Gehörganges	20.99.20↔	Verschluss einer Labyrinthfistel
18.6x.30↔	Konstruktion eines (nicht bestehenden) äusseren Gehörganges	20.99.30↔	Entf e Kochleaimplantates oder implantbar Hörgerätes
18.6x.99↔	Rekonstruktion des äusseren Gehörganges, sonstige	20.99.99↔	Sonstige Operationen an Innen- und Mittelohr, sonstige
18.71.00↔	Ohrmuschelaufbau, n.n.bez.	21.04↔	Stillung einer Epistaxis durch Ligatur der Aa. ethmoidales
18.71.10↔	Ohrmuschelaufbau, partiell, n.n.bez.	21.05↔	Stillung e Epistax d (transantrale) Ligat d A. maxill
18.71.11↔	Ohrmuschelaufbau, partiell mit Gewebeexpander	21.06↔	Stillung e Epistaxis durch Ligatur der A. carotis externa
18.71.12↔	Ohrmuschelaufbau, partiell mit Galealappen	21.07↔	Stllng e Epstx d Exz v ns Mks u Hauttx an Spt u lt Nswnd
18.71.13↔	Ohrmuschelaufbau, partiell mit Knorpeltransplantat	21.1↔	Inzision an der Nase
18.71.14↔	Ohrmuschelaufbau, partiell mit mikrovaskulärem Lappen	21.30↔	Lokale Exzision und Destr e Läsion an d Nase, n.n.bez.
18.71.19↔	Ohrmuschelaufbau, partiell, sonstige	21.31.00↔	Lokale Exzision und Destr e endonas Läsion, n.n.bez.
18.71.20↔	Ohrmuschelaufbau, total, n.n.bez.	21.31.10↔	Lokale Exzision einer endonasalen Läsion, Zugang endonasal
18.71.21↔	Ohrmuschelaufbau, total mit Gewebeexpander	21.31.12↔	Destruktion einer endonasalen Läsion
18.71.22↔	Ohrmuschelaufbau, total mit Galealappen	21.31.19↔	Lokale Exzision einer endonasalen Läsion, sonstige
18.71.23↔	Ohrmuschelaufbau, total mit Knorpeltransplantat	21.31.99↔	Lokale Exzision und Destr e endonas Läsion, sonstige
18.71.24↔	Ohrmuschelaufbau, total mit mikrovaskulärem Lappen	21.32.00↔	Exz und lokale Destr e and Läsion an d Nase, n.n.bez.
18.71.29↔	Ohrmuschelaufbau, total, sonstige	21.32.10↔	Exz und Lok Destr e and Läs an d Nas, nicht hist kontr
18.71.30↔	Implant von allopl Materialien b Aufb e Ohrmuschel	21.32.11↔	Exz und lokale Destr e and Läs an d Nase, hist kontr
18.71.99↔	Ohrmuschelaufbau, sonstige	21.32.99↔	Exz und lokale Destr e and Läsion an d Nase, sonstige
18.72↔	Reinsertion eines amputierten Ohres	21.4x.00↔	Resektion der Nase, n.n.bez.
18.79↔	Sonstige plastische Rekonstruktion am äusseren Ohr	21.4x.10↔	Resektion der Nase, partiell, nicht histographisch kontrolliert
18.9↔	Sonstige Operation am äusseren Ohr	21.4x.11↔	Resektion der Nase, partiell, histographisch kontrolliert
19.11↔	Stapedektomie u Stapesplastik m Einp e Stapesprothese	21.4x.20↔	Resektion der Nase, subtotal, nicht histographisch kontrolliert
19.19.00↔	Sonstige Stapedektomie und Stapesplastiken, n.n.bez.	21.4x.21↔	Resektion der Nase, subtotal, histographisch kontrolliert
19.19.10↔	Stapedot m Einp e Autg StapesProth (Inkusstapedot)	21.4x.30↔	Resektion der Nase, total, nicht histographisch kontrolliert
19.19.11↔	Stpdt m Einp e allplstsch StpsPrth (Inksstpdt)	21.4x.31↔	Resektion der Nase, total, histographisch kontrolliert
19.19.12↔	Malleo-Stapedotomie	21.4x.99↔	Sonstige Resektion der Nase
19.19.99↔	Sonstige Stapedektomie und Stapesplastiken, sonstige	21.5↔	Submuköse Resektion des Nasenseptums
19.21↔	Rv e Stpdt, Stpdktmie u Stpsplst m InksErs	21.62↔	Frakturierung der Nasenmuscheln
19.29.00↔	S Rv e Stpdt, Stpdktmie u Stpsplst, n.n. bz.	21.72↔	Offene Reposition einer Nasenfraktur
19.29.10↔	So Rev e Stapedotomie und Stapedektomie m StapesProth	21.82↔	Verschluss einer Nasenfistel
19.29.11↔	So Rev e Stapedot und Stapedektomie m aut StapesProth	21.83.00↔	Totale plastische Nasenrekonstruktion, n.n.bez.
19.29.12↔	S Rv e Stpdt u Stpdktmie m allplstschr StpsPrth	21.83.10↔	Septorhpl m Korr d Knorp o d Kn, m lok autog Tx
19.29.13↔	Sonst Revision einer Stapesplastik (ohne Inkus-Ersatz)	21.83.11↔	Sptrhpl m Krr d Knrp o d Kn,m dst autg Tx,allg o xng Tx
19.29.99↔	So Rev e Stapedot, Stapedektomie und Stapesplastik, So	21.83.12↔	Septorhinoplastik mit Korrektur des Knochens u des Knorpels
19.4↔	Myringoplastik	21.83.20↔	Tot Plast Nasenrekonstruktion m Implant von allopl Mat
19.52↔	Tympanoplastik Typ II	21.83.99↔	Totale plastische Nasenrekonstruktion, sonstige
19.53↔	Tympanoplastik Typ III	21.84↔	Revision einer Rhinoplastik
19.54↔	Tympanoplastik Typ IV	21.85↔	Augmentationsrhinoplastik
19.55↔	Tympanoplastik Typ V	21.86.00↔	Rhinoplastik der Nasenweichteile, n.n.bez.
19.56.00↔	Tympanoplastik und Ossikuloplastik, n.n.bez.	21.86.10↔	Rhinoplastik der Nasenweichteile, äussere Nase
19.56.10↔	Tym Antrt,Attkt,Attkoantrt o Mstek:Oh Imp Prth o Imp aut Oss	21.86.11↔	Rhinoplastik mit lokalen oder distalen Lappen
19.56.11↔	Tym Antrt,Attkt,Attkoantrt o Mstek:M Imp allpl,allg o xng Prth	21.86.99↔	Rhinoplastik der Nasenweichteile, sonstige
19.56.20↔	Tym Anl Ohrdhöhl(ff Kvätät):Oh Imp Prth o m Imp autg Osskls	21.87↔	Sonstige Rhinoplastik
19.56.21↔	Tym Anl Ohrdhöhl(ff Kvätät):M Imp allpl,allg o xng Prth	21.88.00↔	Sonstige Septumplastik, n.n.bez.
19.56.99↔	Tympanoplastik und Ossikuloplastik, sonstige	21.88.10↔	Septumplastik, Septumunterfütterung
19.6↔	Revision einer Tympanoplastik	21.88.11↔	Sptmpl, Vrschl e Sptmprfrtion m SchleimhVrschieblppn
19.9x.00↔	Sonst plastische Rekonstruktion am Mittelohr, n.n.bez.	21.88.12↔	Septumplastik, Plastische Korrektur ohne Resektion
19.9x.10↔	Mikrochirurgische Operationen am Mittelohr, n.n.bez.	21.88.13↔	Septumplastik, Plastische Korrektur mit Resektion
19.9x.11↔	Verkleinerung einer Radikalhöhle	21.88.14↔	Sptmpl, Plst Rk d Nsnspt, m lk autg Tx (Austauschplstkt)
19.9x.12↔	Reko d Mitthohres: Reimpl / Reko d hint Gehörgangswand	21.88.15↔	Sptmpl, Plst Rk d Nsnspt, m dst autg Tx, allg o xng Tx
19.9x.13↔	Rekonstruktion des Mittelohres	21.88.99↔	Sonstige Septumplastik, sonstige
19.9x.14↔	Verschluss einer Mastoid-Fistel	21.89↔	Sonst plastische Rekonstruktion und Operationen an der Nase
19.9x.19↔	Mikrochirurgische Operationen am Mittelohr, sonstige	21.91↔	Lösung von Synechien der Nase
19.9x.99↔	Sonst plastische Rekonstruktion am Mittelohr, sonst	21.99.00↔	Sonstige Nasenoperationen, n.n.bez.
20.01↔	Myringotomie mit Paukenröhrcheneinlage	21.99.10↔	Eins Resektion e Choanalatresie transnasal endosk
20.23.00↔	Inzision am Mittelohr, n.n.bez.	21.99.20↔	Bds Resektion e Choanalatresie transnasal endoskopisch
20.23.10↔	Antrotomie	21.99.99↔	Sonstige Nasenoperationen, sonstige
20.23.11↔	Attikotomie	22.71↔	Verschluss einer Nasennebenhöhlenfistel
20.23.12↔	Tympntmie m Abdchtng d rnd u/ ovl Fnstrmmbrn	22.79.00↔	Rekonstruktion einer Nasennebenhöhle, n.n.bez.
20.23.13↔	Explorative Tympanotomie	22.79.10↔	Rekonstruktion des Stirnbeins
20.23.99↔	Inzision am Mittelohr, sonstige	22.79.11↔	Rekonstruktion oder Kranialisierung einer Stirnhöhlenwand
20.61.00↔	(Initiale) Fenestration am Innenohr, n.n.bez.	22.79.19↔	Sonstige Rekonstruktion einer Nasennebenhöhle
20.61.10↔	Fnstrtion a Innhr, oh Implnt e Prth (ntials Vrfm)	23.6↔	Prothetisches Zahnimplantat
20.61.99↔	(Initiale) Fenestration am Innenohr, sonstige	24.0↔	Inzision an Zahnfleisch und Alveolarkamm

24.2x.00↔	Gingivaplastik, n.n.bez.	27.59.41↔	Sonstige Plast Reko an Lip und Mund m gestielt Fernl
24.2x.10↔	Gingivaplastik mit Transplantat oder Implantat	27.59.50↔	Lappenstieldurchtrennung nach Hautplastik an der Lippe
24.2x.99↔	Gingivaplastik, sonstige	27.59.60↔	Einsetzen eines Gewebeeexpanders an der Lippe
24.31↔	Exzision von Läsion oder Gewebe am Zahnfleisch	27.59.99↔	Sonst plastische Rekonstruktion an Lippe und Mund, sonst
24.5x.00↔	Alveoloplastik, n.n.bez.	27.61↔	Naht einer Rissverletzung am Gaumen
24.5x.10↔	Alveoloplastik mit Transplantat	27.62.00↔	Korrektur einer Gaumenspalte, n.n.bez.
24.5x.99↔	Alveoloplastik, sonstige	27.62.10↔	Korrektur einer Gaumenspalte, Kieferplastik
24.7↔	Anbringen einer orthodontischen Apparatur	27.62.11↔	Korrektur einer Gaumenspalte, Kieferplastik mit Osteoplastik
24.91.00↔	Extens o Vertiefung d Sulcus buccolab o ling, n.n.bez.	27.62.12↔	Primäre plastische Rekonstruktion am weichen Gaumen
24.91.10↔	Vestibulumplastik	27.62.20↔	Korrektur einer Gaumenspalte, Sekundärop der Kieferspalte
24.91.11↔	Mundbodensenkung	27.62.21↔	Sekund plast Rekonst am knöch Gaumen mit Knochrnspl
24.91.99↔	Extens o Vertiefung d Sulcus buccolab o ling, so	27.62.22↔	Sekundäre plastische Rekonstruktion am weichen Gaumen
24.99.00↔	Sonstige zahnärztliche Operationen, n.n.bez.	27.62.99↔	Korrektur einer Gaumenspalte, sonstige
24.99.10↔	Freie enossalen Implant mit Aufsetzen e Distanzhülse	27.63.00↔	Revision der Korrektur einer Gaumenspalte, n.n.bez.
24.99.11↔	Stabilisierung eines Zahnes	27.63.10↔	Revision der Korrektur einer Gaumenspalte, Kieferplastik
24.99.20↔	Kieferaufbau durch Anwendung eines enorales Distraktors	27.63.11↔	Rev d Korr e Gaumenspalte, Kieferplastik m Osteopl
24.99.99↔	Sonstige zahnärztliche Operation, sonstige	27.63.20↔	Rv d Krr e Gaumnsplt, Skndärtpirt d Kiefrsplt
25.59.00↔	Sonst Zungenrekonstruktion und Zungenplastik, n.n.bez.	27.63.99↔	Revision der Korrektur einer Gaumenspalte, sonstige
25.59.10↔	Plastische Rekonstruktion der Zunge, n.n.bez.	27.69.00↔	Sonstige plastische Rekonstruktion am Gaumen, n.n.bez.
25.59.11↔	Reduktionsplastik der Zunge	27.69.10↔	Plastische Rekonstruktion am weichen Gaumen
25.59.99↔	Sonst Zungenrekonstruktion und Zungenplastik, sonst	27.69.11↔	Plastische Rekonstruktion am knöchernen Gaumen
26.41.00↔	Naht einer Risswunde an einer Speicheldrüse, n.n.bez.	27.69.99↔	Sonstige plastische Rekonstruktion am Gaumen, sonstige
26.41.10↔	Naht einer Risswunde an einem Speicheldrüsengang	27.73↔	Plastische Rekonstruktion an der Uvula
26.41.99↔	Naht einer Risswunde an einer Speicheldrüse, sonstige	27.92↔	Inzision an der Mundhöhle, nicht bezeichnete Struktur
26.42↔	Verschluss einer Speicheldrüsenfistel	27.99↔	Sonstige Operationen in der Mundhöhle
26.49.00↔	Sonstige Plast Reko an Speicheldrüse o gang, n.n.bez.	28.7x.00↔	Blutstillung nach Tonsillektomie u Adenoidektomie, n.n.bez.
26.49.10↔	Fistulisierung einer Speicheldrüse	28.7x.10↔	Blutstillung nach Tonsillektomie
26.49.11↔	Transplantation einer Speichelgangöffnung	28.7x.11↔	Blutstillung nach Adenoidektomie
26.49.12↔	Verlagerung eines Speicheldrüsenausführungsganges	28.7x.99↔	Blutstillung nach Tonsillektomie und Adenoidektomie, sonst
26.49.99↔	Sonstige Plast Reko an Speicheldrüse o gang, sonstige	28.92↔	Exzision einer Läsion an Tonsillen und Adenoiden
27.1↔	Inzision am Gaumen	28.99↔	Sonstige Operationen an Tonsillen und Adenoiden
27.32.00↔	Asgdhnt Exz o Dstr v Läs o Gw a knöch Gaum, n.n.bz.	29.0↔	Pharyngotomie
27.32.10↔	Totale transorale Exst von Läs oder Gew a knöch Gaum	29.2x.00↔	Exz von branch Zyste oder Rest d Kiempalt, n.n.bez.
27.32.11↔	Rd trnsmndblär Exz [EnblcRs] v Läs o Gw a knöch Gaum	29.2x.10↔	Exzision einer laterale Halszyste
27.32.12↔	Rd trnsfzial Exz [EnblcRs] v Läs o Gw a knöch Gaum	29.2x.11↔	Exz von branch Zyste o Rest d Kiempalt als sek Eingr
27.32.99↔	Aisgedehnt Exz o Destr von Läs o Gew a knöch Gaum, so	29.2x.20↔	Operation an Kiemengangsresten, n.n.bez.
27.42↔	Ausgedehnte Exzision einer Läsion an der Lippe	29.2x.21↔	Operation an Kiemengangsresten, sekundärer Eingriff
27.43.00↔	Sonst Exzision von Läsion od Gewebe an der Lippe, n.n.bez.	29.2x.99↔	Exz von branch Zyste oder Rest d Kiempalt, sonstige
27.43.10↔	Sonstige Exz von Läs oder Gew an d Lippe, lokale Exz	29.33.00↔	(Partielle) Pharyngektomie, n.n.bez.
27.43.99↔	Sonst Exzision von Läsion oder Gewebe an der Lippe, sonst	29.33.10↔	Partielle Pharyngektomie, ohne Rekonstruktion
27.44.00↔	Radikale Exzision einer Läsion an der Lippe, n.n.bez.	29.33.11↔	Part Pharyngekt, Rekonstruktion m gestielt reg o Fernl
27.44.10↔	Radikale Exz e Läs an d Lip mit histografischer Kontr	29.33.12↔	Part Pharyngekt, Reko m fr mikrovaskanast Tx
27.44.20↔	Rad Exz e Hautläs d Lip m Tx o Transp von Haut	29.33.20↔	Totale Pharyngekt, Reko m gestielt reg o Fernl
27.44.99↔	Radikale Exzision einer Läsion an der Lippe, sonstige	29.33.21↔	Tt Phryngkt, Rk m fr mkrvsknst Tx, fr Drmtr o Mgnhchzq
27.49.00↔	Sonstige Exzision in der Mundhöhle, n.n.bez.	29.33.99↔	(Partielle) Pharyngektomie, sonstige
27.49.10↔	Exzision an der Wange	29.4x.00↔	Plastische Rekonstruktion am Pharynx, n.n.bez.
27.49.11↔	Exzision am Mundboden	29.4x.10↔	Plast Reko a Phar, m lok Schleimhaut o fr Hautlap
27.49.99↔	Sonstige Exzision in der Mundhöhle, sonstige	29.4x.11↔	Plast Rekonstruktion a Phar, m gestielt myokutanen Lp
27.53↔	Verschluss einer Fistel im Mund	29.4x.12↔	Pist Rk a Phr,m mkrvsk anstmsiertm Tx,Drmtr o Mgnhchzq
27.54.00↔	Plastische Rekonstruktion e (angeb) Lipsp, n.n.bez.	29.4x.99↔	Plastische Rekonstruktion am Pharynx, sonstige
27.54.10↔	Lippenplastik einer (angeborenen) Lippenspalte	29.51↔	Naht einer Risswunde am Pharynx
27.54.11↔	Sekundäroperation einer (angeborenen) Lippenspalte	29.52↔	Exzision einer branchiogenen Fistel
27.54.99↔	Plastische Rekonstruktion e (angeb) Lipsp, sonstige	29.53↔	Verschluss einer anderen Pharynxfistel
27.55.00↔	Vollhauttransplantat an Lippe und Mund, n.n.bez.	29.59↔	Sonstige plastische Rekonstruktion am Pharynx
27.55.10↔	Kleinfächiges Vollhauttransplantat an Lippe und Mund	29.92↔	Durchtrennung des N. glossopharyngeus
27.55.20↔	Großfächiges Vollhauttransplantat an Lippe und Mund	30.1x.00↔	Hemilaryngektomie, n.n.bez.
27.55.99↔	Vollhauttransplantat an Lippe und Mund, sonstige	30.1x.10↔	Hemilaryngektomie, supraglottisch horizontal
27.57.00↔	Anbr e gestielt oder fr Lp an Lip und Mund, n.n.bez.	30.1x.11↔	Hemilaryngektomie, supraglottisch mit Zungengrundresektion
27.57.10↔	Anbr e fr mikrovaskanast Transpl an Lip und Mund	30.1x.99↔	Hemilaryngektomie, sonstige
27.57.11↔	Anbringen eines gestielten Fernlappens an Lippe und Mund	30.22.00↔	Chordektomie, n.n.bez.
27.57.99↔	Anbr e gestielt oder fr Lp an Lip und Mund, sonstige	30.22.10↔	Chordektomie, endolaryngeal
27.58↔	Rv e gstielt o fr Lp o fr Hauttrnsplntts an Lp u Mnd	30.22.11↔	Chordektomie, durch Thyreotomie
27.59.00↔	Sonst plastische Rekonstruktion an Lippe und Mund, n.n.bez.	30.22.99↔	Chordektomie, sonstige
27.59.10↔	Kleinfl temporäres HautRegenerationsgraft an d Lippe	30.29.00↔	Sonstige partielle Laryngektomie, n.n.bez.
27.59.11↔	Grossfächiges temporäres HautRegenergraft an d Lip	30.29.10↔	Cricohyoidoepiglottopexy (CHEP)
27.59.20↔	Klfl Weichteildeckung d kult Keratinozyten an d Lippe	30.29.11↔	Cricohyoidopexy (CHP)
27.59.21↔	Grofl Weichteildeckung d kult Keratinozyten an d Lippe	30.29.20↔	Partielle Larynx-Pharynx-Resektion
27.59.30↔	Klfl temp Weichteildeckung d Komb mehr Verf an d Lip	30.29.21↔	Partielle Laryngektomie frontale (Huet)
27.59.31↔	Grossfächige temp Weichtd d Komb mehr Verf an d Lip	30.29.22↔	Partielle Laryngektomie frontolaterale (Leroux-Robert)
27.59.40↔	So Plast Reko an Lip und Mund m fr mikrovaskanast Tx	30.29.30↔	Arytenoidektomie

30.29.99↔	Sonstige partielle Laryngektomie, sonstige	32.09.10↔	So Lok Exz o Destr v Läs o Gew an e Bronch, d Thorakot
30.3x.00↔	Vollständige Laryngektomie, n.n.bez.	32.09.20↔	S Lk Exz o Dstr v Läs o Gw an e Brnch, d Thrkskpie
30.3x.10↔	Vollständige Laryngektomie, ohne Rekonstruktion	32.09.99↔	So Lok Exz o Destr von Läs o Gew an e Bronch, so
30.3x.11↔	Vollständige Laryekt, Rekonstruktion m lok Schleimhaut	32.1x.00↔	Sonstige Exzision an einem Bronchus, n.n.bez.
30.3x.12↔	Vollständige Laryekt, Reko m Ni vaskularisiertem Tx	32.1x.10↔	Sonst Exzision an einem Bronchus, Bifurkationsresektion
30.3x.13↔	Vollständige Laryekt, Rekonstruktion m gestielt reg Lp	32.1x.20↔	So Exz an e Bronch, Rev e Bronchusstumpfsuffizienz
30.3x.14↔	Vollständige Laryekt, Rekonstruktion m gestielt Fernl	32.1x.99↔	Sonstige Exzision an einem Bronchus, sonstige
30.3x.15↔	Vollständige Laryekt, Reko m fr mikrovaskanast Tx	32.24↔	Perkutane Exzision von Läsion oder Gewebe an der Lunge
30.3x.16↔	Vollständige Laryekt, Rekonstruktion mit fr Darmtr	32.30↔	Thorakoskopische Segmentresektion der Lunge
30.3x.17↔	Vollständige Laryngektomie, Rekonstruktion mit Magenhochzug	32.39↔	Sonst und nicht näher bez Segmentresektion der Lunge
30.3x.19↔	Vollständige Laryngektomie, sonstige Rekonstruktion	32.41.00↔	Thorakoskopische Lobektomie an der Lunge, n.n.bez.
30.3x.99↔	Vollständige Laryngektomie, sonstige	32.41.10↔	Lbkt an d L, thrksk, oh Ang e rd Lymphkt, n.n.bz.
30.4x.00↔	Radikale Laryngektomie, n.n.bez.	32.41.11↔	Lbkt an d L,thrksk,oh Ang rd Lymphkt,oh brnchpl o angiopl Erw
30.4x.10↔	Radikale Laryngektomie, mit Pharyngektomie, oh Rekonstrukt	32.41.12↔	Lbkt an d L, thrksk, oh Ang e rd Lymphkt, m brnchpl Erw
30.4x.11↔	Rad Laryekt, m Pharyngekt, Reko m lok Schleimhaut	32.41.13↔	Lbkt an d L, thrksk, oh Ang e rd Lymphkt, m angiopl Erw
30.4x.12↔	Rad Laryekt, m Pharyngekt, Reko m Ni vaskul Tx	32.41.14↔	Lbkt an d L,thrksk,oh Ang rd Lymphkt,m brnchpl u angiopl Erw
30.4x.13↔	Rad Laryekt, m Pharyngekt, Reko m gestielt reg Lp	32.41.19↔	Lobekt an d Lu, thoraksk, oh Ang e rad Lymphekt, so
30.4x.14↔	Rad Laryekt, m Pharyngekt, Reko m gestielt Lp	32.41.20↔	Lobekt an d Lu, thoraksk, m radik Lymphekt, n.n.bez.
30.4x.15↔	Rad Laryekt, m Pharyngekt, Reko m fr mikrovaskanast Tx	32.42.00↔	Lobektomie an der Lunge, offen chirurgisch, n.n.bez.
30.4x.16↔	Rad Laryekt, m Pharyngekt, Rekonstruktion m fr Darmtr	32.42.10↔	Lbkt an d L, offn chr, oh Ang e rd Lymphkt, n.n.bz.
30.4x.17↔	Rad Laryekt, m Pharyngekt, Reko m Magenhochzug	32.42.11↔	Lbkt an d L,offn chr,oh Ang rd Lymphkt,oh brnchpl o angiopl Erw
30.4x.19↔	Rad Laryekt, m Pharyngekt, sonstige Rekonstruktion	32.42.12↔	Lbkt an d L,offn chr,oh Ang e rd Lymphkt,m brnchpl Erw
30.4x.20↔	Rad Laryekt, m Pharyngekt und Schilddres, oh Reko	32.42.13↔	Lbkt an d L,offn chr,oh Ang e rd Lymphkt,m angiopl Erw
30.4x.21↔	Rd Lrykt, m Phryngkt u Schlddrs, Rk m lk Schleimh	32.42.14↔	Lbkt an d L,offn chr,oh Ang rd Lymphkt,m brnchpl u angiopl Erw
30.4x.22↔	Rd Lrykt, m Phryngkt u Schlddrs, Rk m N vskl Tx	32.42.19↔	Lobekt an d Lu, offen chir, oh Ang e rad Lymphekt, so
30.4x.23↔	Rd Lrykt, m Phryngkt u Schlddrs, Rk m gstielt rg Lp	32.42.20↔	Lobekt an d Lu, offen chir, m radik Lymphekt, n.n.bez.
30.4x.24↔	Rd Lrykt, m Phryngkt u Schlddrs, Rk m gstielt Lp	32.42.21↔	Lbkt an d L,offn chr,m rdk Lymphkt,oh brnchpl o angiopl Erw
30.4x.25↔	Rd Lrykt, m Phryngkt u Schlddrs, Rk m fr mkrvsknast Tx	32.42.22↔	Lbkt an d L, offn chr, m rdk Lymphkt, m brnchpl Erw
30.4x.26↔	Rd Lrykt, m Phryngkt u Schlddrs, Rk m fr Darmtr	32.42.23↔	Lbkt an d L, offn chr, m rdk Lymphkt, m angiopl Erw
30.4x.27↔	Rd Lrykt, m Phryngkt u Schlddrs, Rk m Mgnhchzg	32.42.24↔	Lbkt an d L,offn chr,m rdk Lymphkt,m brnchpl u angiopl Erw
30.4x.29↔	Rad Laryekt, m Pharyngekt und Schilddres, so Reko	32.42.29↔	Lobekt an d Lu, offen chir, m radik Lymphekt, sonstige
30.4x.99↔	Radikale Laryngektomie, sonstige	32.42.30↔	Lobektomie an der Lunge, erweitert
31.61↔	Naht einer Rissverletzung am Larynx	32.42.40↔	Lobektomie an der Lunge, Bilobektomie, n.n.bez.
31.62↔	Verschluss einer Larynxfistel	32.42.41↔	Lobekt an d Lu, Bilobekt, ohne bronchopl o angiopl Erw
31.63↔	Revision einer Laryngostomie	32.42.42↔	Lobektomie an d Lunge, Bilobekt, mit bronchopl Erw
31.64↔	Versorgung einer Larynxfraktur	32.42.43↔	Lobektomie an d Lunge, Bilobekt, mit angiopl Erw
31.69.00↔	Sonstige plastische Rekonstruktion am Larynx, n.n.bez.	32.42.44↔	Lobekt an d Lu, Bilobekt, m bronchopl und angiopl Erw
31.69.10↔	Laryngoplastik, n.n.bez.	32.42.49↔	Lobektomie an der Lunge, Bilobektomie, sonstige
31.69.11↔	Medialisierung Laryngoplastik, n.n.bez.	32.42.99↔	Lobektomie an der Lunge, offen chirurgisch, sonstige
31.69.12↔	Medialisierung Laryngoplastik, Thyroplastik Typ I	32.49↔	Sonstige Lobektomie an der Lunge
31.69.13↔	Medialisierung Laryngoplastik durch Injektion	32.50↔	Thorakoskopische Pneumonektomie
31.69.14↔	Medialisierung Laryngoplastik, externer Zugang	32.59↔	Exzision der Lunge, n.n.bez.
31.69.20↔	Erweiterungsplastik der Glottis (endolaryngeal)	32.6↔	Radikale Dissektion von Thoraxstrukturen
31.69.30↔	Cricothyroidopexie	32.9↔	Sonstige Exzision an der Lunge
31.69.31↔	Arytenoidopexie	33.0↔	Inzision an einem Bronchus
31.69.40↔	Konstruktion / Revision einer Neoglottis	33.1↔	Inzision an der Lunge
31.69.41↔	Plastische Rekonstruktion des Larynx	33.20↔	Thorakoskopische Lungenbiopsie
31.69.42↔	Plastische Rekonstruktion einer Stimmlippe	33.25↔	Offene Bronchusbiopsie
31.69.99↔	Sonstige plastische Rekonstruktion am Larynx, sonstige	33.31↔	Destruktion des N. phrenicus für Lungenkollaps
31.71↔	Naht einer Rissverletzung an der Trachea	33.33↔	Pneumoperitoneum für Lungenkollaps
31.72↔	Verschluss einer äusseren trachealen Fistel	33.41↔	Naht eines Bronchurisses
31.73↔	Verschluss einer anderen trachealen Fistel	33.42↔	Verschluss einer Bronchusfistel
31.79.00↔	Sonstige Plast Rekonstruktion an d Trachea, n.n.bez.	33.43↔	Verschluss einer Lungenverletzung
31.79.10↔	Erweiterungsplastik eines Tracheostoma	33.48.00↔	So und Plast Rekonstruktionen an e Bronch, n.n.bez.
31.79.11↔	Plastische Rekonstruktion (Tracheatransplantation)	33.48.10↔	Plst Dckng brnchialr Anstmsn u Näht, n.n.bz.
31.79.12↔	Tracheopexie	33.48.11↔	Plst Dckng brnchialr Anstmsn u Näht, m Omntm mjs
31.79.13↔	End-zu-End-Anastomose der Trachea (bei Ruptur)	33.48.12↔	Plst Dckng brnchialr Anstmsn u Näht, m MTnsp
31.79.14↔	Cricotracheale Resektion	33.48.13↔	Plast Deckung bronchialer Anastomosen u Nähte, m Perik
31.79.15↔	Sonstige (Plast) Reko an d Trachea b Trachealstenose	33.48.14↔	Plst Dckng brnchialr Anstmsn u Näht, m Zwrchf
31.79.99↔	Sonst plastische Rekonstruktion an der Trachea, sonst	33.48.15↔	Plst Dckng brnchialr Anstmsn u Näht, m Vn azygs
31.91↔	Durchtrennung des N. laryngeus	33.48.16↔	Plast Deckung bronchialer Anastomosen u Nähte, m Pleur
31.92↔	Lösung von Adhäsionen an Trachea oder Larynx	33.48.17↔	Plst Dckng brnchialr Anstmsn u Näht, m prkrdialm Ftt
31.98↔	Sonstige Operationen am Larynx	33.48.19↔	Plast Deckung bronchialer Anastomosen und Nähte, So
31.99↔	Sonstige Operationen an der Trachea	33.48.99↔	So und Plast Rekonstruktionen an e Bronch, So
32.01.00↔	Endosk Exz o Destr von Läs o Gew an e Bronch, n.n.bez.	33.49.00↔	Sonstige und Plast Rekonstruktion an d Lu, n.n.bez.
32.01.10↔	Endsk Exz o Dstr v Läs o Gw an e Brnch,brnch Phtdyn Thr	33.49.10↔	Plst Dckng intrthr vsk Anstmsn u Näht, n.n.bz.
32.01.11↔	Endsk Exz o Dstr v Läs o Gw an Brnch,brnch ArgnBeamr Thr	33.49.11↔	Plst Dckng intrthr vsk Anstmsn u Näht, m Omntm mjs
32.01.12↔	Endsk Exz o Dstr v Läs o Gw an e Brnch, brnch Lsr Thr	33.49.12↔	Plst Dckng intrthr vsk Anstmsn u Näht, m MTnsp
32.01.99↔	Endosk Exz o Destr von Läs o Gew an e Bronch, sonstige	33.49.13↔	Plst Dckng intrthr vsk Anstmsn u Näht, m Prk
32.09.00↔	So Lok Exz o Destr von Läs o Gew an e Bronch, n.n.bez.	33.49.14↔	Plst Dckng intrthr vsk Anstmsn u Näht, m Zwrchf

33.49.15↔	Plst Dckng intrthr vsk Anstmsn u Näht, m Vn azygs	34.6x.20↔	Pleurodese, thorakoskopisch, n.n.bez.
33.49.16↔	Plst Dckng intrthr vsk Anstmsn u Näht, m Pleur	34.6x.21↔	Pleurodese, thorakoskopisch, ohne Dekortikation
33.49.17↔	Plst Dckng intrthr vsk Anstmsn u Näht, m prkrdialm Ftt	34.6x.22↔	Pleurodese, thorakoskopisch, mit Dekortikation
33.49.19↔	Plast Deckung intrathor vask Anastomosen u Nähte, so	34.6x.29↔	Pleurodese, thorakoskopisch, sonstige
33.49.99↔	Sonstige und Plast Rekonstruktion an d Lu, sonstige	34.6x.99↔	Pleurodese, sonstige
33.71.00↔	End Einsetz o Ersetz von Bronchialventil(en), n.n.bez.	34.71↔	Naht einer Brustwandverletzung
33.71.10↔	Endoskopisches Einsetzen von Bronchialventil(en), n.n.bez.	34.72↔	Verschluss einer Thorakostomie
33.71.11↔	Endoskopisches Einsetzen von Bronchialventil(en), ein Ventil	34.73↔	Verschluss anderer Thoraxfisteln
33.71.12↔	Endosk Einsetzen von Bronchialventil(en), zwei Ventile	34.79.00↔	Sonst plastische Rekonstruktion an der Brustwand, n.n.bez.
33.71.13↔	Endosk Einsetzen von Bronchialventil(en), drei Ventile	34.79.10↔	S Plst Rk an d Brw, sk Vrschl e Thrkt, n.n.bz.
33.71.14↔	Endosk Einsetzen von Bronchialventil(en), vier Ventile	34.79.11↔	S Plst Rk an d Brw, sk Vrschl e Thrkt, d Drht
33.71.15↔	End Einsetz von Bronchialventil(en), 5 u mehr Ventile	34.79.12↔	So Plast Reko an d Bruw, sek Verschl e Thorakot, d Pl
33.71.20↔	Endoskopisches Ers von Bronchialventil(en), n.n.bez.	34.79.19↔	So Plast Reko an d Bruw, sek Verschluss e Thorakot, so
33.71.21↔	Endoskopisches Ers von Bronchialventil(en), ein Ventil	34.79.20↔	So Plast Reko an d Bruw, Stab, offen chir, n.n.bez.
33.71.22↔	Endoskopisches Ers von Bronchialventil(en), zwei Ventile	34.79.21↔	So Plast Reko an d Bruw, Stab, offen chir, d Draht
33.71.23↔	Endoskopisches Ers von Bronchialventil(en), drei Ventile	34.79.22↔	So Plast Reko an d Bruw, Stab, offen chir, d Pl
33.71.24↔	Endoskopisches Ers von Bronchialventil(en), vier Ventile	34.79.29↔	So Plast Reko an d Bruw, Stab, offen chir, so
33.71.25↔	End Ersetz von Bronchialventil(en), 5 und mehr Ventile	34.79.30↔	S Plst Rk an d Brw, off Rp e Strmmfrkr, n.n.bz.
33.71.99↔	End Einsetz o Ersetz von Bronchialventil(en), sonstige	34.79.31↔	S Plst Rk an d Brw, off Rp e Strmmfrkr, d Drht
33.79↔	End Einsetz von So Bronchialvorrichtung o Substanz	34.79.32↔	S Plst Rk an d Brw, off Rp e Strmmfrkr, d Pl
33.92↔	Ligatur eines Bronchus	34.79.39↔	So Plast Reko an d Bruw, off Rep e Sternumfraktur, So
33.98↔	Sonstige Operationen an einem Bronchus	34.79.40↔	So Plast Reko an d Bruw, Knochenplastik und Knocht
33.99↔	Sonstige Operationen an der Lunge	34.79.99↔	Sonst plastische Rekonstruktion an der Brustwand, sonst
34.02↔	Probethorakotomie	34.81↔	Exzision von Läsion oder Gewebe am Zwerchfell
34.03↔	Rethorakotomie	34.82↔	Naht eines Zwerchfellrisses
34.1↔	Inzision des Mediastinums	34.83↔	Verschluss einer Zwerchfellfistel
34.20↔	Thorakoskopische Pleurabiopsie	34.84↔	Sonstige plastische Rekonstruktion am Zwerchfell
34.21.00↔	Transpleurale Thorakoskopie, n.n.bez.	34.85↔	Implantation eines Zwerchfellschrittmachers
34.21.10↔	Transpleurale Thorakoskopie, Ersteingriff	34.89.00↔	Sonstige Operationen am Zwerchfell, n.n.bez.
34.21.20↔	Transpleurale Thorakoskopie, Reeingriff	34.89.10↔	Sonstige Op a Zwerchfell, Inzis (Zwerchfellsplattung)
34.21.99↔	Transpleurale Thorakoskopie, sonstige	34.89.99↔	Sonstige Operationen am Zwerchfell, sonstige
34.26↔	Offene Biopsie am Mediastinum	34.93↔	Plastische Rekonstruktion an der Pleura
34.27.00↔	Biopsie am Zwerchfell, n.n.bez.	34.99.00↔	Sonstige Operationen am Thorax, n.n.bez.
34.27.10↔	Geschlossene (Nadel-) Biopsie am Zwerchfell	34.99.10↔	Entnahme von Rippenknorpel als Transplantat
34.27.20↔	Offene Biopsie am Zwerchfell	34.99.99↔	Sonstige Operationen am Thorax, sonstige
34.27.99↔	Biopsie am Zwerchfell, sonstige	35.19.00↔	Valvuloplastik a off Herz, oh Ers, So Klap, n.n.bez.
34.3x.00↔	Exz oder Destr von Läs oder Gew d Mdst, n.n.bez.	35.19.10↔	Rk e AVKlp a off Hr, oh Ers, b kng Klppnm d Hr
34.3x.10↔	Exzision von Läsion oder Gewebe des Mediastinums	35.19.11↔	Rk e Trncksklpp a off Hr, oh Ers, b kng Klppnm d Hr
34.3x.20↔	Resektion von Läsion oder Gewebe des Mediastinums, n.n.bez.	35.19.99↔	Valvuloplastik a off Herz, oh Ers, So Klap, So
34.3x.21↔	Res von Läs o Gew d Mdst, oh Res an mediast Organen	35.29.00↔	Herzklappenersatz, sonstige Klappe, n.n.bez.
34.3x.22↔	Rs v Läs o Gw d Mdst, m Lngnrs o Brstwndteilstktion	35.29.10↔	Ers d AVKlappe b kongenitalen Klappenanomalien d Herz
34.3x.23↔	Resektion von Läs o Gew d Mdst, m Perikardtres	35.29.20↔	Ers d TruncusKlap b kongenitalen Klappenanomalien d Herz
34.3x.24↔	Resektion von Läs o Gew d Mdst, m prothetischem GefErs	35.29.99↔	Herzklappenersatz, sonstige Klappe, sonstige
34.3x.25↔	Resektion von Läs o Gew d Mdst, m Lungenres und GefErs	35.31↔	Papillarmuskelloperation
34.3x.26↔	Res von Läs o Gew d Mdst, m Lungenres und Perikardtres	35.32↔	Sehnenfaden-Operation
34.3x.27↔	Res von Läs o Gew d Mdst, m Perikardtres und GefErs	35.39.00↔	Op an and an d Herzkl angrenz Strukturen, n.n.bez.
34.3x.28↔	Rs v Läs o Gw d Mdst, m Lngn u Prkrdrts u GfErs	35.39.10↔	Supravalvuläre Resektion, Herzklappe, n.n.bez.
34.3x.29↔	Resektion von Läsion oder Gewebe des Mediastinums, sonst	35.39.11↔	Supravalvuläre Resektion, Aortenklappe
34.3x.30↔	Destruktion von Läsion oder Gewebe des Mediastinums	35.39.12↔	Supravalvuläre Resektion, Pulmonalklappe
34.3x.99↔	Exz oder Destr von Läs oder Gew d Mdst, sonstige	35.39.19↔	Supravalvuläre Resektion, sonstige Herzklappe
34.4x.00↔	Exzision oder Destr einer Läsion an d Bruw, n.n.bez.	35.39.99↔	Op an and an d Herzkl angrenz Strukturen, sonstige
34.4x.10↔	Exzision einer Läsion an der Brustwand	36.17↔	Abdomino-koronarer Arterien-Bypass
34.4x.20↔	Teilresektion einer Läsion an der Brustwand, n.n.bez.	36.2↔	Myokard-Revaskularisation mit Arterien-Implantat
34.4x.21↔	Teilresektion e Läsion an der Brustwand, ohne Rekonstruktion	36.39.00↔	Sonstige Herz-Revaskularisation, n.n.bez.
34.4x.22↔	Teilresektion e Läsion an der Brustwand, mit Rekonstruktion	36.39.10↔	Herz-Revaskularisation durch Koronararterienpatch
34.4x.30↔	Rs e Läs an d Brw, kompltt Rs d Strnms, n.n.bz.	36.39.11↔	Revision eines Koronararterienbypass
34.4x.31↔	Res e Läs an d Bruw, komplette Res d Sternums, oh Reko	36.39.12↔	Neuanlage eines Koronararterienbypass
34.4x.32↔	Res e Läs an d Bruw, komplette Res d Sternums, m Reko	36.39.13↔	Transposition von Koronararterien
34.4x.40↔	Destruktion einer Läsion an der Brustwand	36.39.14↔	HerzRevask m fr A. mamm intTx (IMATx)
34.4x.99↔	Exzision oder Destr einer Läsion an d Bruw, sonstige	36.39.99↔	Sonstige Herz-Revaskularisation, sonstige
34.51↔	Dekortikation der Lunge	36.91↔	Korrektur eines Koronargefäss-Aneurysmas
34.52↔	Thorakoskopische Dekortikation der Lunge	36.99.00↔	Sonstige Operationen an Herzgefässen n.n.bez.
34.59.00↔	Sonstige Exzision an der Pleura, n.n.bez.	36.99.10↔	Intrakoronare Stammzelltherapie, n.n.bez.
34.59.10↔	Sonst Exzision an der Pleura, thorakoskopische Pleurektomie	36.99.11↔	Intrakor Stammzth oh Anr v Stammzfrakt o kult Verm
34.59.20↔	Sonst Exzision an der Pleura, offen chirurgische Pleurektomie	36.99.12↔	Intrakor Stammzth m Anr v Stammzfrakt o kult Verm
34.59.99↔	Sonstige Exzision an der Pleura, sonstige	36.99.19↔	Intrakoronare Stammzelltherapie, sonstige
34.6x.00↔	Pleurodese, n.n.bez.	36.99.20↔	Operationen bei kongenitalen Anomalien der Herzgefässe
34.6x.11↔	Pleurodese, offen chirurgisch, ohne Dekortikation	36.99.30↔	Rekonstruktion des Koronarostiums
34.6x.12↔	Pleurodese, offen chirurgisch, mit Dekortikation	36.99.40↔	Sympathektomie der Koronararterien
34.6x.19↔	Pleurodese, offen chirurgisch, sonstige	36.99.99↔	Sonstige Operationen an Herzgefässen, sonstige

37.10↔	Inzision am Herzen n.n.bez.	37.98.12↔	Erstz nr d Plsgnr e autm Krdiv/Df m bv Stml
37.11.00↔	Kardiotoromie, n.n.bez.	37.98.99↔	Ersetz nur d Pulsgener e autom Kardiov/Defi, sonstige
37.11.10↔	Epikardiale, endokardiale und epimyokardiale Inzision	37.99.00↔	Sonstige Operationen an Herz und Perikard, n.n.bez.
37.11.99↔	Kardiotoromie, sonstige	37.99.10↔	Intramyokardiale Stammzelltherapie, n.n.bez.
37.12↔	Perikardiotoromie	37.99.11↔	Intramyok Stammzth oh Anr v Stammzfrakt o kult Verm
37.31.00↔	Perikardektomie, n.n.bez.	37.99.12↔	Intramyok Stammzth m Anr v Stammzfrakt o kult Verm
37.31.10↔	Perikardektomie, partiell	37.99.19↔	Intramyokardiale Stammzelltherapie, sonstige
37.31.20↔	Perikardektomie, total	37.99.20↔	Operationen bei kongenitalen Anomalien des Herzens, n.n.bez.
37.31.30↔	Adhäsiolyse am Perikard	37.99.29↔	Operationen bei kongenitalen Anomalien des Herzens, sonst
37.31.99↔	Perikardektomie, sonstige	37.99.30↔	Ligatur eines Herzohres
37.75.00↔	Revision von Elektroden, n.n.bez.	37.99.80↔	Reoperation an Herz und Perikard
37.75.10↔	Sondenkorrektur eines Herzschrittmachers oder Defi	37.99.99↔	Sonstige Operationen an Herz und Perikard, sonstige
37.75.20↔	Kupplungskorrektur eines Herzschrittmachers oder Defi	38.01↔	Inzision von intrakraniellen Gefässen
37.75.99↔	Revision von Elektroden, sonstige	38.02.00↔	Inzision von anderen Gefässen an Kopf und Hals, n.n.bez.
37.77.00↔	Entfernen von Elektrode(n) ohne Ersatz, n.n.bez.	38.02.10↔	Inzision von extrakraniellen Arterien an Kopf und Hals
37.77.10↔	Ens tchn Untst z Entf v Sndn e Hrzschr m o Df, ExcmrLsr	38.02.20↔	Inzision von extrakraniellen Venen an Kopf u Hals, n.n.bez.
37.77.11↔	Ens tchn Untst z Entf v Sndn HSM o Df,elktrch Dssktionsgrät	38.02.21↔	Inzision der V. jugularis (externa) (interna)
37.77.19↔	Ens tchn Untst z Entf v Sndn e Hrzschr m o Df, S	38.02.28↔	Inzis von sonstigen tiefen extr Venen an Kopf und Ha
37.77.80↔	Ens tchn Untst z Entf v Sndn e Hrzschr m o Df, n.n.bez.	38.02.29↔	Inzision von extrakraniellen Venen an Kopf und Hals, sonst
37.77.99↔	Entfernen von Elektrode(n) ohne Ersatz, sonstige	38.02.99↔	Inzision von anderen Gefässen an Kopf und Hals, sonst
37.79.00↔	Rev o Verlag v Tasche v kard Vorrichtung, n.n.bez.	38.03.00↔	Inzision von Gefässen der oberen Extremität, n.n.bez.
37.79.01↔	Implantation eines Ereignis Rekorder	38.03.10↔	Inzision von Arterien der oberen Extremität, n.n.bez.
37.79.10↔	Implnt o Aggrgwchs(h Ändrng d Snd)je EreignsRkrdrs,nnbz	38.03.11↔	Inzision der A. axillaris
37.79.11↔	Aggregwechs (oh Änderung d Sonde) e EreignisRekorders	38.03.19↔	Inzision von sonstigen Arterien des Oberarms
37.79.19↔	Implnt o Aggrgwchs (h Ändrng d Snd) e EreignsRkrdrs, so	38.03.20↔	Inzision von Arterien des Unterarms
37.79.99↔	Rev o Verlagerung von Tasche von kard Vorrichtung, so	38.03.21↔	Inzision von Arterien der Hand
37.85.00↔	Erstz jgl EnkSchrttmVrtrtp, N spzf ob rt rspns, n.n.bez.	38.03.30↔	Inzision von Venen der oberen Extremität, n.n.bez.
37.85.10↔	Aggrgwchs jgl EnkSchrttmVrtrtp, N spzf ob rt rspns	38.03.31↔	Inzision der V. axillaris
37.85.20↔	Agg u Sndnwch jgl EnkSchrttmVrtrtp, N spzf ob rt rspns	38.03.38↔	Inzision von sonstn tiefen Venen der oberen Extremität
37.85.99↔	Erstz jgl EnkSchrttmVrtrtp, N spzf ob rt rspns, so	38.03.39↔	Inzision von Venen der oberen Extremität, sonstige
37.87.00↔	Ers jeglichen Zweikammer-Schrittmachertypes, n.n.bez.	38.03.99↔	Inzision von Gefässen der oberen Extremität, sonstige
37.87.10↔	Aggregatwechsel jeglichen Zweikammer-Schrittmachertypes	38.04.00↔	Inzision der Aorta, n.n.bez.
37.87.20↔	Agg und Sondenwechsel jegl ZweikammerSchrittmtp	38.04.10↔	Inzision von Aorta ascendens und Aortenbogen
37.87.99↔	Ers jeglichen Zweikammer-Schrittmachertypes, sonst	38.04.20↔	Inzision der Aorta descendens
37.88.00↔	Implant e Dreikschrittm (biv Stimulation), n.n.bez.	38.04.30↔	Inzision der Aorta abdominalis
37.88.10↔	Implant e Dreikschrittm (biv Stimul) m d Mögl d Fernüb	38.04.99↔	Inzision der Aorta, sonstige
37.88.99↔	Implant e Dreikschrittm (biv Stimulation), sonstige	38.05.00↔	Inzision von anderen thorakalen Gefässen, n.n.bez.
37.89.00↔	Revision oder Entfernen eines Schrittmachers, n.n.bez.	38.05.10↔	Inzision von anderen thorakalen Arterien
37.89.10↔	Rev e Sm, Defi, Synchronisationssystems o Ereigrek	38.05.20↔	Inzision von thorakalen Venen, n.n.bez.
37.89.20↔	Systemst v EinkamSyst auf 2 resp. Dreiksys, n.n.bez.	38.05.21↔	Inzision von thorakalen tiefen Venen
37.89.21↔	Systemumstellung von Einkammer- auf Zweikammersystem	38.05.29↔	Inzision von thorakalen Venen, sonstige
37.89.22↔	Systemumstellung von Einkammer- auf Dreikammersystem	38.05.99↔	Inzision von anderen thorakalen Gefässen, sonstige
37.89.23↔	Systemumstellung von Zweikammer- auf Dreikammersystem	38.06.00↔	Inzision von abdominalen Arterien, n.n.bez.
37.89.29↔	Systemst von EinkamSyst auf 2 resp. Dreiksys, so	38.06.10↔	Inzision von viszeralen Arterien, n.n.bez.
37.89.30↔	Revision von Dreikammerschrittmacher, n.n.bez.	38.06.11↔	Inzision des Truncus coeliacus
37.89.31↔	Aggregwechs jegl DreikammerSchrittmtp, n.n.bez.	38.06.12↔	Inzision der A. gastrica
37.89.39↔	Revision von Dreikammerschrittmacher, sonstige	38.06.13↔	Inzision der A. hepatica
37.89.40↔	Entf von Herzschrm o Resynschrittm, n.n.bez.	38.06.14↔	Inzision der A. lienalis
37.89.41↔	Entfernen von Herzschrittmacher	38.06.15↔	Inzision der A. renalis
37.89.42↔	Entfernen von Resynchronisationsherzschrittmacher	38.06.16↔	Inzision der A. mesenterialis
37.89.49↔	Entf von Herzschrm o Resynschrittm, sonstige	38.06.17↔	Inzision der A. lumbalis
37.89.50↔	Entf e Sm, Defi, Synchronisationssystems o Ereigrek	38.06.18↔	Inzision der A. iliaca
37.89.99↔	Revision oder Entfernen eines Schrittmachers, sonstige	38.06.19↔	Inzision von viszeralen Arterien, sonstige
37.94.00↔	Implantation oder Ers eines Defi, n.n.bez.	38.06.99↔	Inzision von abdominalen Arterien, sonstige
37.94.01↔	Implantation eines Defi mit Einkammer-Stimulation	38.07.00↔	Inzision von abdominalen Venen, n.n.bez.
37.94.02↔	Implantation eines Defi mit Zweikammer-Stimulation	38.07.10↔	Inzision von tiefen abdominalen Venen, n.n.bez.
37.94.03↔	Implantation eines Defibrillators mit biv Stimulation	38.07.11↔	Inzision der V. cava inferior
37.94.04↔	Imp Df m zsätzlchm Drcksnsr z ninv Mssng d rchtsvntr Drcks	38.07.12↔	Inzision der V. iliaca
37.94.10↔	Ersetzen eines Defibrillators, n.n.bez.	38.07.19↔	Inzision von tiefen abdominalen Venen, sonstige
37.94.11↔	Ersetzen eines Defibrillators mit Einkammer-Stimulation	38.07.99↔	Inzision von abdominalen Venen, sonstige
37.94.12↔	Ers eines Defi mit Zweikammer-Stimulation	38.10↔	Endarterektomie, Lokalisation n.n.bez.
37.94.19↔	Ersetzen eines Defibrillators, sonstige	38.11↔	Endarterektomie von intrakraniellen Gefässen
37.94.20↔	Systemst e Herzschrm auf Defi m EinkStimul, n.n.bez.	38.12↔	Endarterektomie von anderen Gefässen an Kopf und Hals
37.94.21↔	Systemumstellung e Herzschrm auf Defi m EinkStimul	38.13↔	Endarterektomie von Gefässen der oberen Extremität
37.94.22↔	Systemst e Herzschrm o Defi auf Defi m ZweikStimul	38.14.00↔	Endarterektomie der Aorta, n.n.bez.
37.94.29↔	Systemst e Herzschrm o Defi auf Defi m biv Stimul, so	38.14.10↔	Endarterektomie von Aorta ascendens und Aortenbogen
37.94.99↔	Implnt o Erstz e tt autm Krdivovtr / DfSyst [AICD], S	38.14.20↔	Endarterektomie der Aorta descendens
37.98.00↔	Ersetz nur d Pulsgener e autom Kardiov/Defi, n.n.bez.	38.14.30↔	Endarterektomie der Aorta abdominalis
37.98.10↔	Erstz nr d Plsgnr e autm Krdiv/Df m EnkStml	38.14.99↔	Endarterektomie der Aorta, sonstige
37.98.11↔	Erstz nr d Plsgnr e autm Krdiv/Df m Zweikmmrstmlltion	38.15.00↔	Endarterektomie der anderen thorakalen Gefässe, n.n.bez.

38.15.10↔	Endarterektomie der A. subclavia	38.37.00↔	Resektion von abdominalen Venen mit Anastomose, n.n.bez.
38.15.20↔	Endarterektomie des Truncus brachiocephalicus	38.37.10↔	Resektion von tiefen abdomin Venen mit Anastomose, n.n.bez.
38.15.30↔	Endarterektomie der A. pulmonalis	38.37.11↔	Resektion der V. cava inferior mit Anastomose
38.15.40↔	Endarterektomie der V. pulmonalis	38.37.12↔	Resektion der V.iliaca mit Anastomose
38.15.99↔	Endarterektomie der anderen thorakalen Gefässe, sonst	38.37.19↔	Resektion von tiefen abdomin Venen mit Anastomose, sonst
38.16.00↔	Endarterektomie von abdominalen Arterien, n.n.bez.	38.37.99↔	Resektion von abdominalen Venen mit Anastomose, sonst
38.16.10↔	Endarterektomie von viszerale Arterien, n.n.bez.	38.42↔	Resektion von anderen Blutgefässen an Kopf und Hals
38.16.11↔	Endarterektomie des Truncus coeliacus	38.43.00↔	Resektion von Blgef d oberen Extrem mit Ers, n.n.bez.
38.16.12↔	Endarterektomie der A. gastrica	38.43.10↔	Resektion von Arterien der oberen Extremität mit Ersatz
38.16.13↔	Endarterektomie der A. hepatica	38.43.11↔	Resektion der A. axillaris mit Ersatz
38.16.14↔	Endarterektomie der A. lienalis	38.43.20↔	Res von Venen der oberen Extremität mit Ersatz, n.n.bez.
38.16.15↔	Endarterektomie der A. renalis	38.43.21↔	Resektion der V. axillaris mit Ersatz
38.16.16↔	Endarterektomie der A. mesenterialis	38.43.28↔	Resektion von sonstigen tiefen Venen d ob Extrem m Ers
38.16.17↔	Endarterektomie der A. lumbalis	38.43.29↔	Resektion von Venen der oberen Extremität mit Ersatz, sonst
38.16.18↔	Endarterektomie der A. iliaca	38.43.99↔	Resektion von Blgef d oberen Extrem mit Ers, sonstige
38.16.19↔	Endarterektomie von viszerale Arterien, sonstige	38.44.00↔	Resektion der Aorta abdominalis mit Ersatz, n.n.bez.
38.16.99↔	Endarterektomie von abdominalen Arterien, sonstige	38.44.10↔	Resektion der Aorta abdominalis, suprarenal mit Ersatz
38.18.00↔	Endarterektomie von Gefässen der unteren Extremität, n.n.bez.	38.44.11↔	Resektion der Aorta abdominalis, infrarenal mit Ersatz
38.18.10↔	Endarterektomie der A. femoralis (communis) (superficialis)	38.44.12↔	Resektion der Aorta abdominalis, juxtarenal mit Ersatz
38.18.11↔	Endarterektomie der A. profunda femoris	38.44.99↔	Resektion der Aorta abdominalis mit Ersatz, sonstige
38.18.12↔	Endarterektomie der A. poplitea	38.45.00↔	Resektion von thorakalen Blutgefässen mit Ersatz, n.n.bez.
38.18.99↔	Endarterektomie von Gefässen der unteren Extremität, sonst	38.45.10↔	Resektion der thorakalen Aorta mit Ersatz, n.n.bez.
38.30↔	Gefässresektion, Lokalisation n.n.bez.	38.45.11↔	Resektion Aorta ascendens od des Aortenbogens mit Ersatz
38.31↔	Resektion von intrakraniellen Gefässen mit Anastomose	38.45.12↔	Resektion der Aorta thoracica mit Ersatz
38.32.00↔	Resektion von and Gef a Kopf und Ha m Anast, n.n.bez.	38.45.13↔	Resektion der Aorta thoracoabdominalis mit Ersatz
38.32.10↔	Resektion von extrk Aa an Kopf und Hals mit Anast	38.45.14↔	Resektion der thorakalen Aorta und Ersatz mit Hybridprothese
38.32.20↔	Res von extrk Venen an Kopf und Ha m Anast, n.n.bez.	38.45.19↔	Resektion der thorakalen Aorta mit Ersatz, sonstige
38.32.21↔	Resektion der V. jugularis mit Anastomose	38.45.20↔	Resektion sonstr thorakaler Arterien mit Ersatz, n.n.bez.
38.32.22↔	Res von oberfl extrk Venen an Kopf und Ha m Anast	38.45.21↔	Resektion der A. pulmonalis mit Ersatz
38.32.99↔	Resektion von and Gef an Kopf und Ha m Anast, sonstige	38.45.22↔	Resektion des Truncus brachiocephalicus mit Ersatz
38.33.00↔	Resektion von Gef d oberen Extrem (m Anast), n.n.bez.	38.45.29↔	Resektion sonstiger thorakaler Arterien mit Ersatz
38.33.10↔	Resektion von Aa d oberen Extrem mit Anast, n.n.bez.	38.45.30↔	Resektion thorakaler Venen mit Ersatz, n.n.bez.
38.33.11↔	Resektion von Arterien des Oberarmes mit Anastomose	38.45.31↔	Resektion der V. cava superior mit Ersatz
38.33.12↔	Resektion der A. ulnaris mit Anastomose	38.45.38↔	Resektion sonstiger tiefer thorakaler Venen mit Ersatz
38.33.13↔	Resektion von sonst Arterien des Unterarmes mit Anastomose	38.45.39↔	Resektion thorakaler Venen mit Ersatz, sonstige
38.33.14↔	Resektion von Arterien der Hand mit Anastomose	38.45.99↔	Resektion von thorakalen Blutgefässen mit Ersatz, sonst
38.33.20↔	Resektion von Venen d oberen Extrem m Anast, n.n.bez.	38.46↔	Resektion von abdominalen Arterien mit Ersatz
38.33.21↔	Resektion der V. axillaris mit Anastomose	38.47.00↔	Resektion von abdominalen Venen mit Ersatz, n.n.bez.
38.33.22↔	Res von sonstigen tiefen Venen d ob Extrem m Anast	38.47.10↔	Resektion von tiefen abdominalen Venen mit Ersatz, n.n.bez.
38.33.23↔	Resektion von oberfl Venen d ob Extrem m Anast	38.47.11↔	Resektion der V. cava inferior mit Ersatz
38.33.99↔	Resektion von Gef d oberen Extrem (m Anast), sonstige	38.47.12↔	Resektion der V. iliaca mit Ersatz
38.34.00↔	Resektion der Aorta mit Anastomose, n.n.bez.	38.47.19↔	Resektion von tiefen abdominalen Venen mit Ersatz, sonst
38.34.10↔	Resektion d Aort ascendens und d Aortenbogens m Anast	38.47.99↔	Resektion von abdominalen Venen mit Ersatz, sonstige
38.34.20↔	Resektion der Aorta descendens mit Anastomose	38.51↔	Ligatur und Stripping von intrakraniellen Varizen
38.34.30↔	Resektion der Aorta abdominalis mit Anastomose	38.60↔	Sonstige Exzision von Gefässen, Lokalisation n.n.bez.
38.34.99↔	Resektion der Aorta mit Anastomose, sonstige	38.61↔	Sonstige Exzision von intrakraniellen Gefässen
38.35.00↔	Resektion von thorakalen Gefässen mit Anastomose, n.n.bez.	38.62↔	Sonstige Exzision von Gefässen an Kopf und Hals
38.35.10↔	Resektion von thorakalen Arterien mit Anastomose, n.n.bez.	38.63.00↔	Sonst Exzision von Gefässen der oberen Extremität, n.n.bez.
38.35.11↔	Resektion der A. subclavia mit Anastomose	38.63.10↔	Sonst Exzision von Arterien der oberen Extremität, n.n.bez.
38.35.12↔	Resektion des Truncus brachiocephalicus mit Anastomose	38.63.11↔	Sonstige Exzision von Arterien der Hand
38.35.13↔	Resektion der A. pulmonalis mit Anastomose	38.63.19↔	Sonst Exzision von Arterien der oberen Extremität, sonst
38.35.19↔	Resektion von thorakalen Arterien mit Anastomose, sonst	38.63.20↔	Sonst Exzision von Venen der oberen Extremität, n.n.bez.
38.35.20↔	Resektion von thorakalen Venen mit Anastomose, n.n.bez.	38.63.21↔	Sonst Exzision von tiefen Venen der oberen Extremität
38.35.21↔	Resektion der V. pulmonalis mit Anastomose	38.63.29↔	Sonst Exzision von Venen der oberen Extremität, sonst
38.35.22↔	Resektion der V. subclavia mit Anastomose	38.63.99↔	Sonst Exzision von Gefässen der oberen Extremität, sonst
38.35.23↔	Resektion der V. cava superior mit Anastomose	38.64.00↔	Sonstige Exzision der Aorta, n.n.bez.
38.35.28↔	Res von thorakalen von sonstigen tiefen Venen m Anast	38.64.10↔	Sonstige Exzision der thorakalen Aorta
38.35.29↔	Resektion von thorakalen Venen mit Anastomose, sonstige	38.64.20↔	Sonstige Exzision der Aorta abdominalis
38.35.99↔	Resektion von thorakalen Gefässen mit Anastomose, sonst	38.64.99↔	Sonstige Exzision der Aorta, sonstige
38.36.00↔	Resektion von abdominalen Arterien mit Anastomose, n.n.bez.	38.65.00↔	Sonstige Exzision von thorakalen Gefässen, n.n.bez.
38.36.10↔	Resektion von viszerale Arterien mit Anastomose, n.n.bez.	38.65.10↔	Sonstige Exzision von thorakalen Arterien
38.36.11↔	Resektion des Truncus coeliacus mit Anastomose	38.65.20↔	Sonstige Exzision von thorakalen Venen, n.n.bez.
38.36.12↔	Resektion der A. gastrica mit Anastomose	38.65.21↔	Sonstige Exzision der V. cava superior
38.36.13↔	Resektion der A. hepatica mit Anastomose	38.65.22↔	Sonstige Exzision von sonstigen tiefen thorakalen Venen
38.36.14↔	Resektion der A. lienalis mit Anastomose	38.65.29↔	Sonstige Exzision von thorakalen Venen, sonstige
38.36.15↔	Resektion der A. renalis mit Anastomose	38.65.99↔	Sonstige Exzision von thorakalen Gefässen, sonstige
38.36.16↔	Resektion der A. mesenterialis mit Anastomose	38.66.00↔	Sonstige Exzision von abdominalen Arterien, n.n.bez.
38.36.17↔	Resektion der A. iliaca mit Anastomose	38.66.10↔	Sonstige Exzision von viszerale Arterien, n.n.bez.
38.36.19↔	Resektion von viszerale Arterien mit Anastomose, sonst	38.66.11↔	Sonstige Exzision des Truncus coeliacus
38.36.99↔	Resektion von abdominalen Arterien mit Anastomose, sonst	38.66.12↔	Sonstige Exzision der A. gastrica

38.66.13↔	Sonstige Exzision der A. hepatica	38.87.00↔	Sonstiger chir Verschluss von abd Venen, n.n.bez.
38.66.14↔	Sonstige Exzision der A. lienalis	38.87.10↔	So chir Verschluss von tiefen abd Venen, n.n.bez.
38.66.15↔	Sonstige Exzision der A. renalis	38.87.11↔	Sonstiger chirurgischer Verschluss der V. cava inferior
38.66.16↔	Sonstige Exzision der A. mesenterialis	38.87.12↔	So chir Verschl d V. iliaca communis u V. iliaca int
38.66.17↔	Sonstige Exzision der A. lumbalis	38.87.19↔	So chir Verschluss von tiefen abd Venen, sonstige
38.66.18↔	Sonstige Exzision der A. iliaca	38.87.99↔	Sonstiger chir Verschluss von abd Venen, sonstige
38.66.19↔	Sonstige Exzision viszeraler Arterien, sonstige	39.22.00↔	Bypass zwischen Aorta, A. subclavia und A. carotis, n.n.bez.
38.66.99↔	Sonstige Exzision abdominaler Arterien, sonstige	39.22.10↔	Bypass an der A. carotis, n.n.bez.
38.67.00↔	Sonstige Exzision von abdominalen Venen, n.n.bez.	39.22.11↔	Bypass zwischen A. carotis und A. carotis
38.67.10↔	Sonst Exzision von tiefen abdominalen Venen, n.n.bez.	39.22.12↔	Bypass zwischen A. carotis und A. vertebralis
38.67.11↔	Sonstige Exzision der V. cava inferior	39.22.13↔	Bypass zwischen A. carotis und A. subclavia
38.67.12↔	Sonstige Exzision der V. iliaca	39.22.14↔	Bypass zwischen A. carotis und Aorta
38.67.19↔	Sonst Exzision von tiefen abdominalen Venen, sonst	39.22.19↔	Bypass an der A. carotis, sonstige
38.67.99↔	Sonstige Exzision von abdominalen Venen, sonstige	39.22.20↔	Bypass an der A. subclavia, n.n.bez.
38.69↔	Sonstige Exzision von Venen der unteren Extremität	39.22.21↔	Bypass zwischen A. subclavia und Aorta
38.7x.00↔	Unterbrechung der Vena cava, n.n.bez.	39.22.29↔	Bypass an der A. subclavia, sonstige
38.7x.10↔	Unterbrechung des V. cava chirurgisch, n.n.bez.	39.22.99↔	Bypass zwischen Aorta, A. subclavia und A. carotis, sonst
38.7x.11↔	Einsetzen e Antiembolie-Schirmes in die V. cava, chirurgisch	39.23↔	Sonstiger intrathorakaler, vaskulärer Shunt oder Bypass
38.7x.12↔	Entfernung e AntiembolieSchirmes in d V. cava, chir	39.24↔	Aorto-renaler Bypass
38.7x.13↔	Ligatur oder Plicature der V. cava, chirurgische	39.25.00↔	Aorto-iliaco-femoraler Bypass, n.n.bez.
38.7x.19↔	Chirurgische Unterbrechung des V. cava, chirurgisch, sonst	39.25.10↔	Aorto-iliaco-femoraler Bypass, aortal, n.n.bez.
38.7x.20↔	Unterbrechung d V. cava, Perk transluminal, n.n.bez.	39.25.11↔	Aorto-iliacaler Bypass
38.7x.23↔	Ligatur oder Plikatur der V. cava, perkutan transluminal	39.25.12↔	Aorto-femoraler Bypass
38.7x.29↔	Intrvntionlll Untbr d V. Cv, Prk trnsmnl, S	39.25.13↔	Aorto-poplitealer Bypass
38.7x.99↔	Unterbrechung der Vena cava, sonstige	39.25.14↔	Aorto-cruraler Bypass
38.80↔	Sonstiger chir Verschluss von Gef, Lok n.n.bez.	39.25.19↔	Aorto-iliaco-femoraler Bypass, aortal, sonstige
38.81↔	Sonstr chirurgischer Verschluss von intrakraniellen Gefässen	39.25.20↔	Iliaco-femoraler Bypass, n.n.bez.
38.82.00↔	So chir Verschluss von Gef a Kopf und Ha, n.n.bez.	39.25.21↔	Ilio-iliacaler Bypass
38.82.10↔	Sonstiger chir Verschluss von extrk Aa an Kopf und Ha	39.25.22↔	Ilio-femoraler Bypass
38.82.20↔	So chir Verschl v extrk Venen an Kopf u Ha, n.n.bez.	39.25.23↔	Ilio-poplitealer Bypass
38.82.21↔	Sonstiger chirurgischer Verschluss der V. jugularis	39.25.24↔	Ilio-cruraler Bypass
38.82.22↔	So chir Verschl v sonst tief extrk Venen an Kopf u Ha	39.25.29↔	Iliaco-femoraler Bypass, sonstige
38.82.29↔	So chir Verschluss von extrk Venen an Kopf und Ha, so	39.25.30↔	Obturator-Bypass (extraanatomisch)
38.82.99↔	So chir Verschluss von Gef a Kopf und Ha, sonstige	39.25.99↔	Aorto-iliaco-femoraler Bypass, sonstige
38.83.00↔	So chir Verschluss von Gef d ob Extrem, n.n.bez.	39.26.00↔	Sonstr intra-abdominaler Gefäss-Shunt oder -Bypass, n.n.bez.
38.83.10↔	Sonstiger chir Verschluss von Aa d ob Extrem, n.n.bez.	39.26.10↔	Sonstiger intraabd GefShunt o Byp, Viszeralarterien
38.83.11↔	Sonstr chirurgischer Verschluss von Arterien der Hand	39.26.11↔	Sonstr intra-abdominaler Gefäss-Shunt oder -Bypass, Aorta
38.83.19↔	Sonstiger chir Verschluss von sonstigen Aa d ob Extrem	39.26.12↔	Sonstiger intraabd GefässShunt oder Byp, A. renalis
38.83.20↔	So chir Verschluss von Venen d ob Extrem, n.n.bez.	39.26.19↔	So intraabd GefShunt o Byp, So Viszeralarterien
38.83.21↔	Sonstiger chir Verschluss von tiefen Venen d ob Extrem	39.26.99↔	Sonstr intra-abdominaler Gefäss-Shunt oder -Bypass, sonst
38.83.29↔	So chir Verschluss von Venen d ob Extrem, sonstige	39.27.00↔	Arteriovenöser Shunt für Hämodialyse, n.n.bez.
38.83.99↔	So chir Verschluss von Gef d ob Extrem, sonstige	39.27.10↔	AV-Fistel für Hämodialyse
38.84.00↔	Sonstiger chirurgischer Verschluss der Aorta, n.n.bez.	39.27.11↔	AVFistel mit allogenen oder allopl Material f Händi
38.84.10↔	Sonstiger chirurgischer Verschluss der thorakalen Aorta	39.27.99↔	Arteriovenöser Shunt für Hämodialyse, sonstige
38.84.20↔	Sonstr chirurgischer Verschluss der Aorta abdominalis	39.28↔	Extrakraniell-intrakranieller Gefäss-Bypass
38.84.99↔	Sonstiger chirurgischer Verschluss der Aorta, sonstige	39.29.00↔	Sonstr (peripherer) Gefäss-Shunt oder -Bypass, n.n.bez.
38.85.00↔	So chir Verschluss von and thorakalen Gef, n.n.bez.	39.29.10↔	GefässShunt oder Byp an Aa d unteren Extrem, n.n.bez.
38.85.10↔	So chir Verschluss von and thorakalen Aa, n.n.bez.	39.29.11↔	Femorofemoraler Gefäss-Shunt oder -Bypass
38.85.11↔	Sonstiger chirurgischer Verschluss der A. subclavia	39.29.12↔	Femoropoplitealer Gefäss-Shunt oder -Bypass
38.85.12↔	Sonstiger chirurgischer Verschluss der A. pulmonalis	39.29.13↔	Femorocruraler Gefäss-Shunt oder -Bypass
38.85.13↔	Sonstr chirurgischer Verschluss des Truncus brachiocephalicus	39.29.14↔	Femoropedaler Gefäss-Shunt oder -Bypass
38.85.19↔	So chir Verschluss von and thorakalen Aa, sonstige	39.29.15↔	Popliteocruraler u popliteopedaler Gefäss-Shunt od -Bypass
38.85.20↔	So chir Verschluss von thorakalen Venen, n.n.bez.	39.29.16↔	GefShunt oder Byp an Aa d Unterschenkels und d Fußes
38.85.21↔	Sonstiger chirurgischer Verschluss der V. cava superior	39.29.19↔	GefässShunt oder Byp an Aa d unteren Extrem, sonstige
38.85.22↔	Sonstiger chirurgischer Verschluss der V. pulmonalis	39.29.20↔	Gefäss-Shunt oder Bypass an Arterien der oberen Extremität
38.85.23↔	Sonstiger chirurgischer Verschluss der V. subclavia	39.29.30↔	S (prphr) GfShnt o Byp, extraantmsch, n.n.bz.
38.85.28↔	So chir Verschluss von sonst tiefen thorakalen Venen	39.29.31↔	Subclaviafemoraler Gefäss-Shunt oder Bypass
38.85.29↔	So chir Verschluss von thorakalen Venen, sonstige	39.29.32↔	Axillofemoraler Gefäss-Shunt oder Bypass
38.85.99↔	So chir Verschluss von and thorakalen Gef, sonstige	39.29.33↔	Femorofemoraler Cross-over-Bypass
38.86.00↔	Sonstiger chir Verschluss von abd Aa, n.n.bez.	39.29.39↔	So (peripherer) GefShunt o Byp, extraanatomisch, so
38.86.10↔	Sonstiger chir Verschluss von viszeralen Aa, n.n.bez.	39.29.40↔	Gefäss-Shunt oder -Bypass an Venen
38.86.11↔	Sonstr chirurgischer Verschluss des Truncus coeliacus	39.29.80↔	Temporärer intraoperativer Shunt, n.n.bez.
38.86.12↔	Sonstiger chirurgischer Verschluss der A. gastrica	39.29.81↔	Temporärer intraoperativer Shunt, arterioarteriell
38.86.13↔	Sonstiger chirurgischer Verschluss der A. hepatica	39.29.82↔	Temporärer intraoperativer Shunt, arteriovenös
38.86.14↔	Sonstiger chirurgischer Verschluss der A. lienalis	39.29.89↔	Temporärer intraoperativer Shunt, sonstige
38.86.15↔	Sonstiger chirurgischer Verschluss der A. renalis	39.29.99↔	Sonstr (peripherer) Gefäss-Shunt oder -Bypass, sonst
38.86.16↔	Sonstiger chirurgischer Verschluss der A. mesenterialis	39.30.00↔	Naht von Blutgefässen, n.n.bez.
38.86.17↔	Sonstiger chirurgischer Verschluss der A. iliaca	39.30.10↔	Anwendung eines Gefäßverschlussystems, n.n.bez.
38.86.19↔	Sonstiger chir Verschluss von viszeralen Aa, sonstige	39.30.11↔	Anwendung eines Nahtsystems an Blutgefässen
38.86.99↔	Sonstiger chir Verschluss von abd Aa, sonstige	39.30.12↔	Anwendung eines Clipsystems an Blutgefässen

39.30.13↔	Verschluss eines Stichkanals mit Kollagen an Blutgefäßen	39.52.00↔	Sonstige Korrektur eines Aneurysmas, n.n.bez.
39.30.19↔	Anwendung eines Gefäßverschlussystems, sonstige	39.52.10↔	So Korre e Aneur von Blutgefäßen an Kopf u Ha, n.n.bez.
39.30.99↔	Naht von Blutgefäßen, sonstige	39.52.11↔	Sonstige Korrektur e Aneur von intrakr Blutgefäßen
39.31.00↔	Naht einer Arterie, n.n.bez.	39.52.19↔	So Korre e Aneur von Blutgefäßen an Kopf und Ha, so
39.31.10↔	Naht einer Arterie an Kopf und Hals, n.n.bez.	39.52.20↔	Sonstige Korrektur eines Aneurysmas der Aorta, n.n.bez.
39.31.11↔	Naht einer intrakraniellen Arterie	39.52.21↔	S offn Chr Krr Aneur d Art ascndns,d Artnbgns u d thr Art
39.31.19↔	Naht einer Arterie an Kopf und Hals, sonstige	39.52.22↔	Sonstige offen Chir Korrektur eines Aneur der Aort abd
39.31.20↔	Naht einer Arterie des Oberarms, n.n.bez.	39.52.29↔	Sonstige Korrektur eines Aneurysmas der Aorta, sonstige
39.31.21↔	Naht der A. axillaris	39.52.99↔	Sonstige Korrektur eines Aneurysmas, sonstige
39.31.22↔	Naht der A. brachialis	39.53↔	Verschluss einer arteriovenösen Fistel
39.31.29↔	Naht einer Arterie des Oberarms, sonstige	39.54.00↔	Re-entry Operation, n.n.bez.
39.31.30↔	Naht einer Arterie des Unterarms	39.54.10↔	Re-entry Operation, thorakale Aorta
39.31.40↔	Naht einer Arterie der Hand	39.54.20↔	Re-entry Operation, Aorta abdominalis
39.31.50↔	Naht einer Arterie der unteren Extremität	39.54.99↔	Re-entry Operation, sonstige
39.31.60↔	Naht der Aorta, n.n.bez.	39.55↔	Reimplantation eines aberrierenden Nierengefäßes
39.31.61↔	Naht der thorakalen Aorta	39.56.00↔	Plast Rekonstruktion e Blgef m GewPatch, n.n.bez.
39.31.62↔	Naht der abdominalen Aorta	39.56.10↔	Plast Reko von Gef an Kopf u Ha m GewPatch, n.n.bez.
39.31.69↔	Naht der Aorta, sonstige	39.56.11↔	Plastische Rekonstruktion von intrakr Gef m GewPatch
39.31.70↔	Naht von sonstigen thorakalen Arterien, n.n.bez.	39.56.12↔	Plastische Rekonstruktion der V. jugularis mit Gewebe-Patch
39.31.71↔	Naht der A. pulmonalis	39.56.19↔	Plast Reko von Gef an Kopf und Ha m GewPatch, so
39.31.72↔	Naht des Truncus brachiocephalicus	39.56.20↔	Plast Reko von Gef d ob Extrem m GewPatch, n.n.bez.
39.31.73↔	Naht der A. subclavia	39.56.21↔	Plast Rekonstruktion von Aa d ob Extrem m GewPatch
39.31.79↔	Naht von thorakalen Arterien, sonstige	39.56.22↔	Plst Rk d V. sbcl, V. axil u V. brchiocphlc m GwPtch
39.31.80↔	Naht von abdominalen Arterien, n.n.bez.	39.56.23↔	Plast Reko v sonst tief Venen d ob Extrem m GewPatch
39.31.81↔	Naht des Truncus coeliacus	39.56.29↔	Plast Reko von Gef d ob Extrem m GewPatch, sonstige
39.31.82↔	Naht der A. gastrica	39.56.30↔	Plast Reko von thorakalen Gef m GewPatch, n.n.bez.
39.31.83↔	Naht der A. hepatica	39.56.31↔	Plastische Rekonstruktion der thorak Aorta mit Gewebe-Patch
39.31.84↔	Naht der A. lienalis	39.56.32↔	Plastische Rekonstruktion der V. pulmonalis mit Gewebe-Patch
39.31.85↔	Naht der A. renalis	39.56.33↔	Plastische Rekonstruktion der V. cava sup mit Gewebe-Patch
39.31.86↔	Naht der A. mesenterialis	39.56.39↔	Plast Reko von thorakalen Gef m GewPatch, sonstige
39.31.87↔	Naht der A. lumbalis	39.56.40↔	Plastische Rekonstruktion abd Aa m GewPatch, n.n.bez.
39.31.88↔	Naht der A. iliaca	39.56.41↔	Plastische Rekonstruktion der abdom Aorta mit Gewebe-Patch
39.31.89↔	Naht von abdominalen Arterien, sonstige	39.56.42↔	Plast Rekonstruktion des Truncus coeliacus mit Gewebe-Patch
39.31.99↔	Naht einer Arterie, sonstige	39.56.43↔	Plastische Rekonstruktion der A. gastrica mit Gewebe-Patch
39.32.00↔	Naht einer Vene, n.n.bez.	39.56.44↔	Plastische Rekonstruktion der A. hepatica mit Gewebe-Patch
39.32.10↔	Naht einer Vene an Kopf und Hals, n.n.bez.	39.56.45↔	Plastische Rekonstruktion der A. lienalis mit Gewebe-Patch
39.32.11↔	Naht einer intrakraniellen Vene	39.56.46↔	Plastische Rekonstruktion der A. renalis mit Gewebe-Patch
39.32.19↔	Naht einer Vene an Kopf und Hals, sonstige	39.56.47↔	Plast Rekonstruktion der A. mesenterica mit Gewebe-Patch
39.32.30↔	Naht einer thorakalen Vene, n.n.bez.	39.56.48↔	Plastische Rekonstruktion der A. iliaca mit Gewebe-Patch
39.32.31↔	Naht der V. cava superior	39.56.49↔	Plastische Rekonstruktion abd Aa m GewPatch, sonstige
39.32.32↔	Naht der V. brachiocephalica	39.56.50↔	Plast Rekonstruktion abd Venen m GewPatch, n.n.bez.
39.32.39↔	Naht einer thorakalen Vene, sonstige	39.56.51↔	Plast Rekonstruktion der V. cava inferior mit Gewebe-Patch
39.32.40↔	Naht einer abdominalen Vene, n.n.bez.	39.56.52↔	Plastische Rekonstruktion der V. iliaca mit Gewebe-Patch
39.32.41↔	Naht der V. cava inferior	39.56.59↔	Plast Rekonstruktion abd Venen m GewPatch, sonstige
39.32.42↔	Naht der V. iliaca communis und V. iliaca interna	39.56.60↔	Plast Reko von Gef d unt Extrem m GewPatch, n.n.bez.
39.32.49↔	Naht einer abdominalen Vene, sonstige	39.56.61↔	Plast Reko von Aa d unteren Extrem m GewPatch
39.32.99↔	Naht einer Vene, sonstige	39.56.62↔	Plast Reko d V. fem und V.poplitea m GewPatch
39.41↔	Stillung einer Blutung nach vaskulärem Eingriff	39.56.63↔	Plast Reko v sonst tief Venen d unt Extrem m GewPatch
39.42↔	Revision eines arteriovenösen Shunts zur Hämodialyse	39.56.64↔	Plast Reko v oberfl Venen d Oberschenkels m GewPatch
39.43↔	Entfernen eines arteriovenösen Shunts zur Hämodialyse	39.56.69↔	Plast Reko von Gef d unteren Extrem m GewPatch, so
39.49.00↔	Sonstige Revision nach vaskulärem Eingriff, n.n.bez.	39.56.99↔	Plast Rekonstruktion e Blgef m GewPatch, sonstige
39.49.10↔	Revision einer Gefäßanastomose	39.57.00↔	Plast Reko m synthetischem Patch Graft, n.n.bez.
39.49.20↔	Revision eines vaskulären Implantates	39.57.10↔	Plst Rk v Gf an Kpf u H m synth Ptch Grft, n.n.bz.
39.49.21↔	Wechsel eines vaskulären Implantates	39.57.11↔	Plast Reko von intrakr Gef m synthetischem Patch Graft
39.49.22↔	Entfernung eines vaskulären Implantates	39.57.12↔	Plast Reko v extrk Aa an Kopf u Ha m synth Patch Graft
39.49.30↔	Ersatz eines kardialen Conduit	39.57.13↔	Plast Reko d V. jugularis m synthetischem Patch Graft
39.49.99↔	Sonstige Revision nach vaskulärem Eingriff, sonstige	39.57.19↔	Plast Reko v Gef an Kopf u Ha m synth Patch Graft, so
39.50.00↔	Angiopl o Athrkt an snst(n) NHzkrgrf(n), n.n.bz.	39.57.20↔	Plst Rk v Gf d ob Extrm m synth Ptch Grft, n.n.bz.
39.50.10↔	Angiopl o Athrkt an snst(n) NHzkrgrf(n) m Blln, n.n.bz.	39.57.21↔	Plast Reko von Aa d ob Extrem m synth Patch Graft
39.50.11↔	Angiopl o Athrkt an snst(n) NHzkrgrf(n) m Enf Blln	39.57.22↔	Plst Rk d V. sbcl,V. axil u V. brchiocphlc m synth Ptch Grft
39.50.12↔	Angiopl o Athrkt an snst(n) NHzkrgrf(n) m ctng Blln	39.57.23↔	Plst Rk v snst tief Vv d ob Extrm m synth Ptch Grft
39.50.13↔	Angiopl o Athrkt an snst(n) NHzkrgrf(n) m KryplstieBlln	39.57.29↔	Plast Reko von Gef d ob Extrem m synth Patch Graft, so
39.50.14↔	Angiopl o Athrkt an snst(n)NHzkrgrf(n)m Drg eltnG Blln	39.57.30↔	Plast Reko von thor Gef m synth Patch Graft, n.n.bez.
39.50.19↔	Angiopl o Athrkt an snst(n) NHzkrgrf(n) m S Blln	39.57.31↔	Plast Reko d thorakalen Aort m synth Patch Graft
39.50.20↔	Angiopl Blade Laserangpl an snst(n) NiHerzkrgef(en)	39.57.32↔	Plast Reko d V. pulmon m synthetischem Patch Graft
39.50.21↔	Angiopl Thrombektomie an sonstigem(n) NiHerzkrgef(en)	39.57.33↔	Plast Reko d V. cava superior m synth Patch Graft
39.50.99↔	Angiopl o Athrkt an snst(n) NiHerzkrgef(en), so	39.57.39↔	Plast Reko von thorakalen Gef m synth Patch Graft, so
39.51.00↔	Aneurysma-Clipping, n.n.bez.	39.57.40↔	Plast Reko abd Aa m synth Patch Graft, n.n.bez.
39.51.11↔	Aneurysma-Clipping intrakraniell	39.57.41↔	Plast Reko d abd Aort m synthetischem Patch Graft
39.51.99↔	Aneurysma-Clipping, sonstige	39.57.42↔	Plast Reko d Truncus coeliacus m synth Patch Graft

39.57.43↔	Plast Reko d A. gastrica m synthetischem Patch Graft	39.59.89↔	Sonstige Plast Reko von Gef d unteren Extrem, sonstige
39.57.44↔	Plast Reko d A. hepatica m synthetischem Patch Graft	39.59.90↔	Sonstige Plast Reko e Gefässes, Venenklappenplastik
39.57.45↔	Plast Reko d A. lienalis m synthetischem Patch Graft	39.59.99↔	Sonst plastische Rekonstruktion eines Gefässes, sonst
39.57.46↔	Plast Reko d A. renalis m synthetischem Patch Graft	39.75.11↔	Prktrnslm Gfntrvntion, S Gf, Rttionsthrmkt
39.57.47↔	Plast Reko d A. mesenterica m synth Patch Graft	39.76.00↔	Prkt trnslm endvsk Intrvntion an präzbr (xtkr Gf ,nnbz)
39.57.48↔	Plast Reko d A. iliaca m synthetischem Patch Graft	39.76.10↔	Prkt Bllnngiopsie an präzbr(n) (xtkr(n)) Gf(n)
39.57.49↔	Plast Reko abd Aa m synthetischem Patch Graft, so	39.76.20↔	Prkt Bldangiopsie an präzbr(n) (xtkr(n)) Gf(n)
39.57.50↔	Plast Reko abd Venen m synth Patch Graft, n.n.bez.	39.76.30↔	Prkt Lsmngiopsie an präzbr(n) (xtkr(n)) Gf(n)
39.57.51↔	Plast Reko d V. cava inferior m synth Patch Graft	39.76.40↔	Perkut Atherekt an präzerebr(en) (extkr(en)) Gef(en)
39.57.52↔	Plast Reko d V. iliaca m synthetischem Patch Graft	39.76.60↔	Prkt Thrmbkt an präzbr(n) (xtkr(n)) Gf(n), n.n.bez.
39.57.59↔	Plast Reko v Gef d unt Extrem m synth Patch Graft, so	39.76.61↔	Prkt Rttionsthrmkt an präzbr(n) (xtkr(n)) Gf(n)
39.57.60↔	Plst Rk v Gf d unt Extrm m synth Ptch Grft, n.n.bez.	39.76.62↔	Perkutane stentgestützte Thrombektomie an extkr Gef
39.57.61↔	Plast Reko von Aa d unteren Extrem m synth Patch Graft	39.76.69↔	Prkt Thrmbkt an präzbr(n) (xtkr(n)) Gf(n), s
39.57.62↔	Plast Reko d V. fem und V.poplitea m synth Patch Graft	39.76.99↔	Prkt trnslm endvsk Intrvntion an präzbr (xtkr Gf),s
39.57.63↔	Plst Rk v snst tief Vv d unt Extrm m synth Ptch Grft	39.8x.00↔	Op a Glom carot, Sin caroticus u and Paraggl, n.n.bez.
39.57.64↔	Plst Rk v obrfl Vv d Obsrchnkls m synth Ptch Grft	39.8x.10↔	Exploration des Glomus caroticum und anderer Paraganglien
39.57.69↔	Plast Reko v Gef d unt Extrem m synth Patch Graft, so	39.8x.11↔	Exzision des Glomus caroticum und anderer Paraganglien
39.57.99↔	Plast Reko m synthetischem Patch Graft, sonstige	39.8x.20↔	Implnt o Erstz e Implsgnrtrs z Aktvierng d Brflxs
39.58↔	Plast Rekonstruktion e Blgef m Patch Graft n.n.bez.	39.8x.21↔	Rv (h Wchs) e Implsgnrtrs z Aktvierng d Brflxs
39.59.00↔	Sonst plastische Rekonstruktion eines Gefässes, n.n.bez.	39.8x.22↔	Entf e Impulsgenerators zur Aktivierung d Baroreflexes
39.59.10↔	Transposition von Arterien, n.n.bez.	39.8x.30↔	Implnt o Erstz e (v) Elktrd(n) z Aktvierng d Brflxs
39.59.11↔	Transposition der extrakraniellen A. vertebralis	39.8x.31↔	Rv (h Wchs) e (v) Elktrd(n) z Aktvierng d Brflxs
39.59.12↔	Transposition von sonstigen extrk Aa an Kopf und Hals	39.8x.32↔	Entf e (v) Elektrod(n) zur Aktivierung d Baroreflexes
39.59.13↔	Transposition von Arterien der oberen Extremität	39.8x.99↔	Op a Glom carot, Sin caroticus und and Paraggl, so
39.59.14↔	Transposition von thorakalen Arterien	39.90.00↔	Enstz v prph Gfstnt(s) oh MdFreistzng, n.n.bez.
39.59.15↔	Transposition der A. gastrica, A. hepatica und A. lienalis	39.90.10↔	Einsetz von Gefässst i nichtKard Gef, bare Stents
39.59.16↔	Transposition der A. renalis	39.90.11↔	Enstz v Gfässst i NKrd Gf, biorsrbierbr Stnt
39.59.17↔	Transposition der A. mesenterica	39.90.12↔	Enstz v Gfässst i NKrd Gf, Grsslmg Stnt n.n.bez.
39.59.18↔	Transposition sonstiger viszeraler Arterien	39.90.13↔	Enstz v Gfässst i NKrd Gf, Grsslmg Stnt ungcvrtd
39.59.19↔	Transposition der A. iliaca	39.90.14↔	Enstz v Gfässst i NKrd Gf, Grsslmg Stnt gcvrd
39.59.20↔	Transposition von sonstigen abdominalen Arterien	39.90.15↔	Eins v Gfässst i NKrd Gf,cvrtd Stnt(Stntgr) i Nianeurysmtschn Gf
39.59.21↔	Transposition von Arterien der unteren Extremität	39.90.16↔	Eins v Gfässst i nchtkrdial Gf,gcvrtd StntGrfts m bioaktvr Obrfl
39.59.29↔	Transposition von Arterien, sonstige	39.90.19↔	Einsetz von Gefässst i nichtKard Gef, sonstige Stents
39.59.30↔	Sonstige Plast Reko von Gef an Kopf und Ha, n.n.bez.	39.90.30↔	Enstz v übrlng Stnt (>10 cm) i NKrd Gf, n.n.bez.
39.59.31↔	Sonstige plastische Rekonstruktion e intrakr Gefässes	39.90.31↔	Einsetz v überlange bare Stent (>10 cm) i niKard Gef
39.59.32↔	Sonstige Plast Rekonstruktion d extrk A. vertebralis	39.90.32↔	Enstz v übrlng cvrd Stnt (>10 cm) i niKrd Gf
39.59.33↔	So Plast Reko von extrk Aa an Kopf und Ha, so	39.90.39↔	Einsetz von überlange Stent (>10 cm) i niKard Gef, So
39.59.34↔	Sonstige plastische Rekonstruktion der V. jugularis	39.91.00↔	Freilegung eines Gefässes, n.n.bez.
39.59.39↔	Sonstige Plast Reko von Gef an Kopf und Ha, sonstige	39.91.10↔	Freilegung e Gefässes zur endovaskulären Intervention
39.59.40↔	Sonstige Plast Reko von Gef d ob Extrem, n.n.bez.	39.91.99↔	Freilegung eines Gefässes, sonstige
39.59.41↔	Sonstige plastische Rekonstruktion von Aa d ob Extrem	39.99.00↔	Sonstige Operationen an Blutgefässen, n.n.bez.
39.59.42↔	S Plst Rk d V. sbcl, V. axll u V. brchiocphlc	39.99.10↔	Aortopexie
39.59.48↔	So Plast Reko von sonstigen tiefen Venen d ob Extrem	39.99.20↔	Operationen bei kongenitalen Gefäßanomalien, n.n.bez.
39.59.49↔	Sonstige Plast Reko von Gef d ob Extrem, sonstige	39.99.21↔	Op b kngntlr Anmlie d Artnsthms(Stns)o b untrbr Artnbg
39.59.50↔	Sonstige Plast Reko von thorakalen Gef, n.n.bez.	39.99.22↔	Op b kong Anom d A. o V. pulmonalis o b A. lusoria
39.59.51↔	Sonstige plastische Rekonstruktion der thorakalen Aorta	39.99.23↔	Operationen bei kongenitalen Anomalien der V. cava
39.59.52↔	Sonstige plastische Rekonstruktion der A. pulmonalis	39.99.24↔	Op b kong Kollateralgefäßen und Unifokalisierung
39.59.53↔	Sonstige Plast Reko von thorakalen Aa, sonstige	39.99.30↔	Kathinterv Verschluss d Duct arterios Botalli, n.n.bez
39.59.54↔	Sonstige plastische Rekonstruktion der V. pulmonalis	39.99.31↔	Kathinterv Verschluss d Duct arterios Botalli, m Coil
39.59.55↔	Sonstige plastische Rekonstruktion der V. cava superior	39.99.32↔	Kthntrv Vrschl d Dct artrios Btll, m AmpltzDctOccldr
39.59.59↔	Sonstige Plast Reko von thorakalen Gef, sonstige	39.99.38↔	Kathinterv Verschluss d Duct arterios Botalli, So
39.59.60↔	Sonstige Plast Rekonstruktion von abd Aa, n.n.bez.	39.99.39↔	Operationen bei sonstigen kongenitalen Gefäßanomalien
39.59.61↔	Sonst plastische Rekonstruktion der abdominalen Aorta	39.99.99↔	Sonstige Operationen an Blutgefässen, sonstige
39.59.62↔	Sonst plastische Rekonstruktion des Truncus coeliacus	40.22.00↔	Exzision eines mamma-internalen Lymphknotens, n.n.bez.
39.59.63↔	Sonstige plastische Rekonstruktion der A. gastrica	40.22.10↔	Exzision e mamma-internalen Lymphknotens, thoraskop
39.59.64↔	Sonstige plastische Rekonstruktion A. hepatica	40.22.20↔	Exzision e mamma-internalen Lymphknotens, offen chirurgisch
39.59.65↔	Sonstige plastische Rekonstruktion der A. lienalis	40.22.99↔	Exzision eines mamma-internalen Lymphknotens, sonstige
39.59.66↔	Sonstige plastische Rekonstruktion der A. renalis	40.29.00↔	Einfache Exzision einer und lymphatischen Struktur, n.n.bez.
39.59.67↔	Sonstige plastische Rekonstruktion der A. mesenterica	40.29.10↔	Exzision eines mediastinalen Lymphknotens, n.n.bez.
39.59.68↔	Sonstige plastische Rekonstruktion der A. iliaca	40.29.11↔	Exzision eines mediastinalen Lymphknotens, offen chirurgisch
39.59.69↔	Sonstige Plast Rekonstruktion von abd Aa, sonstige	40.29.12↔	Exzision eines mediastinalen Lymphknotens, thoraskopisch
39.59.70↔	Sonstige Plast Rekonstruktion von abd Venen, n.n.bez.	40.29.19↔	Exzision eines mediastinalen Lymphknotens, sonstige
39.59.71↔	Sonstige plastische Rekonstruktion der V. cava inferior	40.29.20↔	Exzision eines paraaortalen Lymphknotens
39.59.72↔	Sonstige plastische Rekonstruktion der V. iliaca	40.29.30↔	Exzision eines iliakalen Lymphknotens
39.59.79↔	Sonstige Plast Rekonstruktion von abd Venen, sonstige	40.29.70↔	Exzision eines Lymphangioms oder Hygroma cysticum
39.59.80↔	Sonstige Plast Reko von Gef d unteren Extrem, n.n.bez.	40.29.80↔	Exz mehrerer abd Lymphknst (mit Leberbiop), n.n.bez.
39.59.81↔	Sonstige Plast Rekonstruktion von Aa d unteren Extrem	40.29.81↔	Exz mhr abd Lymphknstt (m Lbrbiop), offn chr [StgLprt]
39.59.82↔	Sonstige plastische Rekonstruktion der V. femoralis	40.29.82↔	Exz mhr abd Lymphknstt (m Lbrbiop), lprsk [StGLprskpie]
39.59.83↔	Sonstige plastische Rekonstruktion der V. poplitea	40.29.89↔	Exz mehrerer abd Lymphknst (mit Leberbiop), sonstige
39.59.88↔	So Plast Reko von sonst tiefen Venen d unteren Extrem	40.29.99↔	Einfache Exzision einer und lymphatischen Struktur, sonst

40.62↔	Fistulierung des Ductus thoracicus	42.7x.99↔	Ösophagomyotomie, sonstige
40.63↔	Verschluss einer Fistel des Ductus thoracicus	42.81.20↔	Enstz u Wchs v e N slbpx Prth(prm Tb) i d Ösphgs,offn chr
40.64↔	Ligatur des Ductus thoracicus	42.81.21↔	Enstz u Wchs v2N slbpx Prth(prm Tb) i d Ösphgs,offn chr
40.69↔	Sonstige Operationen am Ductus thoracicus	42.81.22↔	Enstz u Wchs v >2N slbpx Prth(prm Tb) i d Ösphgs,offn chr
40.9x.00↔	Sonst Operationen an lymphatischen Strukturen, n.n.bez.	42.81.30↔	Etz u Wh v e N slbpx Prt (prm Tb) i d Öspgs, Lsk
40.9x.10↔	Anastomose zur Beseitigung eines Lymphödems	42.81.31↔	Etz u Wh v 2 N slbpx Prt (prm Tb) i d Öspgs, Lsk
40.9x.20↔	Inzision einer Lymphozele	42.81.32↔	Etz u Wh v >2 N slbpx Prt (prm Tb) i d Öspgs, Lsk
40.9x.30↔	Drainage eines Lymphödems	42.81.42↔	Etz u Wh v >2 slbpx Prt (prm Tb) i d Öspgs, edk
40.9x.40↔	Therapeutische perkutane Punktion einer Lymphozele	42.81.50↔	Enstz u Wchs e slbpx Prth (prm Tb) i d Ösphgs, offn chr
40.9x.99↔	Sonst Operationen an lymphatischen Strukturen, sonst	42.81.51↔	Etz u Wh v 2 slbpx Prt (prm Tb) i d Öspgs, off chr
41.2↔	Splenotomie	42.81.52↔	Etz u Wh v >2 slbpx Prt (prm Tb) i d Öspgs, off chr
41.41↔	Marsupialisation einer Milzzyste	42.81.60↔	Enstz u Wchs e slbpx Prth (prm Tb) i d Ösphgs, lprsk
41.42.00↔	Exz oder Destr von Läsion oder Gewebe d Milz, n.n.bez.	42.81.61↔	Enstz u Wchs v 2 slbpx Prth (prm Tb) i d Ösphgs, lprsk
41.42.10↔	Exzision von Läsion oder Gewebe der Milz	42.81.62↔	Etz u Wh v >2 slbpx Prt (prm Tb) i d Öspgs, Lsk
41.42.20↔	Destruktion von Läsion oder Gewebe der Milz	42.82↔	Naht einer Ösophagus-Verletzung
41.42.99↔	Exz oder Destr von Läsion oder Gewebe d Milz, sonstige	42.83↔	Verschluss einer Ösophagostomie
41.43↔	Partielle Splenektomie	42.85↔	Plastische Rekonstruktion an einer Ösophagusstenose
41.5↔	Totale Splenektomie	42.87↔	Sonstiges Transplantat am Ösophagus
41.93↔	Exzision einer akzessorischen Milz	42.89↔	Sonstige Rekonstruktion am Ösophagus
41.94↔	Milztransplantation	43.0↔	Gastrotomie
41.95.00↔	Plastische Rekonstruktion an der Milz, n.n.bez.	43.5↔	Partielle Gastrektomie mit Anastomose zum Ösophagus
41.95.10↔	Plastische Rekonstruktion an der Milz, Naht	43.6x.00↔	Partielle Gastrektomie m Anastom zum Duodenum, n.n.bez.
41.95.99↔	Plastische Rekonstruktion an der Milz, sonstige	43.6x.10↔	Pylorusresektion mit Anastomose zum Duodenum
41.99↔	Sonstige Operationen an der Milz	43.6x.20↔	Billroth I
42.01↔	Inzision einer Ösophagealmembran	43.6x.99↔	Partielle Gastrektomie m Anastom zum Duodenum, sonst
42.09.00↔	Andere Inzision am Ösophagus, n.n.bez.	43.7x.00↔	Partielle Gastrektomie mit Anastomose zum Jejunum, n.n.bez.
42.09.11↔	Andere Inzision am Ösophagus, offen chirurgisch	43.7x.10↔	Partielle Gastrekt (2/3Resektion) mit Anast zum Jejun
42.09.12↔	Andere Inzision am Ösophagus, laparoskopisch	43.7x.20↔	Partielle Gastrekt (4/5Resektion) mit Anast zum Jejun
42.09.99↔	Andere Inzision am Ösophagus, sonstige	43.7x.99↔	Partielle Gastrektomie mit Anastomose zum Jejunum, sonst
42.10↔	Ösophagostomie, n.n.bez.	43.81↔	Partielle Gastrektomie mit Dünndarmtransposition
42.11↔	Zervikale Ösophagostomie	43.89.00↔	Sonstige partielle Gastrektomie, n.n.bez.
42.12↔	Exteriorisation einer ösophagealen Tasche	43.89.10↔	Segmentresektion des Magens
42.19↔	Sonstige Fistulisierung des Ösophagus nach aussen	43.89.20↔	Bipank Diversion des Magens nach Scopinaro, offen chir
42.21↔	Operative Ösophagoskopie durch Inzision	43.89.21↔	Bipank Divers d Magens nach Scopinaro, laparoskopisch
42.40↔	Ösophagektomie, n.n.bez.	43.89.30↔	Bipank Divers d Magens mit DuodenalSwitch, offen chir
42.41.00↔	Partielle Ösophagektomie, n.n.bez.	43.89.31↔	Bipank Divers d Magens mit DuodSwitch, laparoskopisch
42.41.10↔	Partielle Ösophagekt oh Wiederherstellung der Kontinuität	43.89.40↔	Sleeve resection, offen chirurgisch
42.41.20↔	Partielle Ösophagekt mit Wiederherstellung der Kontinuität	43.89.41↔	Sleeve resection, laparoskopisch
42.41.99↔	Partielle Ösophagektomie, sonstige	43.89.50↔	DuodSwitch na Sleeve res (Zweiteingriff), offen chir
42.42.00↔	Totale Ösophagektomie, n.n.bez.	43.89.51↔	DuodSwitch na Sleeve res (Zweiteingriff), laparask
42.42.10↔	Totale Ösophagektomie, oh Wiederherst der Kontinuität	43.89.90↔	Sonstige atypische partielle Gastrektomie
42.42.20↔	Tot Ösophagektomie, m Wiedhst d Kont, transmediastinal	43.89.99↔	Sonstige partielle Gastrektomie, sonstige
42.42.21↔	Tot Ösophagektomie, m Wiedhst d Kont, thorakoabdominal	43.91↔	Totale Gastrektomie mit intestinaler Interposition
42.42.29↔	Tot Ösophagektomie, m Wiedhst d Kont, so Zugang	43.99↔	Sonstige totale Gastrektomie
42.42.99↔	Totale Ösophagektomie, sonstige	44.11↔	Transabdominale Gastroskopie
42.51.00↔	Intrathorakale Ösophagoösophagostomie, n.n.bez.	44.29↔	Sonstige Pyloroplastik
42.51.10↔	Intrthr Ösophst,Rk d Ösophpas b Atrsie u Vers kng ösoph Fstl	44.44↔	Katheterembolisation zur Blutstillung in Magen oder Duodenum
42.51.99↔	Intrathorakale Ösophagoösophagostomie, sonstige	44.5x.00↔	Revision einer Magenanastomose, n.n.bez.
42.52↔	Intrathorakale Ösophagogastrostomie	44.5x.10↔	Revision e Magenanst nach Billroth I und II Operation
42.53↔	Intrathor Ösophagus Anastomose mit Intpos von Dünnd	44.5x.20↔	Rev e Magenanst na RouxYOp o m intestinaler Intpos
42.54↔	Sonstige intrathorakale Ösophagoenterostomie	44.5x.99↔	Revision einer Magenanastomose, sonstige
42.55↔	Intrathor Ösophagus Anastomose mit Intpos von Dickd	44.61↔	Naht einer Magenverletzung
42.56↔	Sonstige intrathorakale Ösophagokolostomie	44.63.00↔	Verschluss einer anderen Magenfistel, n.n.bez.
42.58↔	Intrathorakale Ösophagus Anastomose mit anderer Interposition	44.63.11↔	Verschluss einer anderen Magenfistel, offen chirurgisch
42.59↔	Sonstige intrathorakale Ösophagus Anastomose	44.63.12↔	Verschluss einer anderen Magenfistel, laparoskopisch
42.61↔	Prästernale Ösophagoösophagostomie	44.63.99↔	Verschluss einer anderen Magenfistel, sonstige
42.62↔	Prästernale Ösophagogastrostomie	44.64↔	Gastropexie
42.63↔	Prästernale Ösophagus Anastomose m Interposit von Dünndarm	44.65.00↔	Ösophagogastroplastik, n.n.bez.
42.64↔	Sonstige prästernale Ösophagoenterostomie	44.65.10↔	Ösophagogastroplastik, Kardioplastik, offen chirurgisch
42.65↔	Prästernale Ösophagus Anastomose m Interposit von Dickdarm	44.65.20↔	Ösophagogastroplastik, (Hemi-)Fundoplikatio, offen chir
42.66↔	Sonstige prästernale Ösophagokolostomie	44.65.30↔	Ösphggstrplstik, Vrt Gstrpl n Msn, offn chr
42.68↔	Sonst prästernale Ösophagus Anastomose mit Interposition	44.65.99↔	Ösophagogastroplastik, sonstige
42.69↔	Sonstige prästernale Ösophagus Anastomose	44.66↔	So Massnahm zur Reko d ösophagoastrischen Spinktfunkt
42.7x.00↔	Ösophagomyotomie, n.n.bez.	44.67.00↔	Lprsk Mssnhm z Rk d ösphggstrschn Spnktnkt, n.n.bz.
42.7x.11↔	Ösophagomyotomie, offen chirurgisch	44.67.10↔	Lsk Msn z Rk d ösphggstrschn Spnktnkt, Krdplstik, Lsk
42.7x.12↔	Ösophagomyotomie, laparoskopisch	44.67.20↔	Lsk Msn z Rk d ösphggstr Spnktnkt, (Hm)Fndplktio, Lsk
42.7x.21↔	Ösophagomyotomie, pharyngozerikal, offen chirurgisch	44.67.99↔	Lprsk Mssnhm z Rk d ösphggstrschn Spnktnkt, so
42.7x.22↔	Ösophagomyotomie, pharyngozerikal, laparoskopisch	44.68.00↔	Laparoskopische Gastroplastik, n.n.bez.
42.7x.31↔	Ösophago-Gastrostomie, offen chirurgisch	44.68.10↔	Laparask Gastropl, Vert Gastropl na Mason, (laparask)
42.7x.32↔	Ösophago-Gastrostomie, laparoskopisch	44.68.99↔	Laparoskopische Gastroplastik, sonstige

44.69↔	Sonstige Rekonstruktion am Magen	46.43.00↔	Sonst Revision eines künstlichen Dickdarstomas, n.n.bez.
44.92↔	Intraoperative Manipulation am Magen	46.43.10↔	Plastische Erweiterung oder Einengung eines Kolostomas
44.93↔	Einsetzen eines Magenballons	46.43.11↔	Neueinpflanzung eines Kolostomas
44.94↔	Entfernen eines Magenballons	46.43.12↔	Abtragung eines vorverlagerten Teiles eines Kolostomas
44.95↔	Laparoskopische restriktive Magenoperation	46.43.20↔	Umwandlung eines Kolostomas in ein kontinentes Stoma
44.96↔	Laparoskopische Revision von restriktiven Magenoperationen	46.43.99↔	Sonst Revision eines künstlichen Dickdarstomas, sonst
44.97↔	Laparosk Entf von Vorrichtung(en) e Magenrestriktion	46.50↔	Verschluss eines intestinalen Stomas, n.n.bez.
44.98↔	(Laparosk) Anp von adjustbar Magrestrvorr	46.51.00↔	Verschluss eines Dünndarm-Stomas, n.n.bez.
45.01↔	Inzision am Duodenum	46.51.10↔	Verschluss eines doppelläufigen Dünndarm-Stomas
45.02↔	Sonstige Inzision am Dünndarm	46.51.20↔	Verschluss eines endständigen Dünndarm-Stomas
45.03↔	Inzision am Dickdarm	46.51.99↔	Verschluss eines Dünndarm-Stomas, sonstige
45.11↔	Transabdominale Endoskopie am Dünndarm	46.52.00↔	Verschluss einer Kolostomie, n.n.bez.
45.21↔	Transabdominale Endoskopie an Dickdarm	46.52.10↔	Verschluss einer doppelläufigen Kolostomie
45.27↔	Intestinale Biopsie an nicht näher bezeichneter Stelle	46.52.20↔	Verschluss einer endständigen Kolostomie
45.61↔	Multiple Segmentresektion am Dünndarm	46.52.99↔	Verschluss einer Kolostomie, sonstige
45.62↔	Sonstige Teilresektion am Dünndarm	46.61↔	Fixierung des Dünndarms an der Bauchwand
45.63.00↔	Totalexstirpation des Dünndarms, n.n.bez.	46.62↔	Sonstige Fixierung des Dünndarms
45.63.99↔	Totalexstirpation des Dünndarms, sonstige	46.63↔	Fixierung des Dickdarms an der Bauchwand
45.71↔	Multiple Segmentresektion am Dickdarm	46.64↔	Sonstige Fixierung des Dickdarms
45.72↔	Zäkumresektion	46.71↔	Naht einer Duodenalverletzung
45.73↔	Hemikolektomie rechts	46.72.11↔	Verschluss einer Duodenalfistel, offen chirurgisch
45.74↔	Resektion des Colon transversum	46.72.12↔	Verschluss einer Duodenalfistel, laparoskopisch
45.75↔	Hemikolektomie links	46.73↔	Naht einer Dünndarmverletzung, ausgenommen Duodenum
45.76↔	Sigmoidektomie	46.74.11↔	Verschluss einer Dünndfist, ausgen Duod, offen chir
45.79.00↔	Sonstige Teilresektion am Dickdarm, n.n.bez.	46.74.12↔	Verschluss e Dünndfist, ausgen Duod, laparoskopisch
45.79.10↔	Segmentresektion am Dickdarm	46.75↔	Naht einer Dickdarmverletzung
45.79.11↔	Resektion multipler Dickdarmsegmente	46.76.11↔	Verschluss einer Dickdarmfistel, offen chirurgisch
45.79.12↔	Subtotale Kolektomie	46.76.12↔	Verschluss einer Dickdarmfistel, laparoskopisch
45.79.20↔	Erweiterte Sigmaresektion	46.79.10↔	Naht einer sonstigen Darmverletzung
45.79.21↔	Erweiterte Hemikolektomie rechts und links	46.79.21↔	Verschluss einer sonstigen Darmfistel, offen chir
45.79.22↔	Erweiterte subtotale Kolonresektion	46.79.22↔	Verschluss einer sonstigen Darmfistel, laparoskopisch
45.79.29↔	Sonstige erweiterte Teilresektion am Dickdarm	46.79.30↔	Erweiterungs- und Verschmälerungsplastik am Darm
45.79.99↔	Sonstige Teilresektion am Dickdarm, sonstige	46.79.31↔	Longitudinale Darmverlängerung nach Bianchi
45.8x.00↔	Totale intraabdominelle Kolektomie, n.n.bez.	46.79.32↔	Serielle transverse Enteroplastie [STEP]
45.8x.20↔	Totale intraabd Kolektomie, Erw totale Kolektomie	46.79.39↔	Sonstige Darmverlängerung
45.8x.30↔	Totale intraabd Kolekt, Erw totale Proktokolektomie	46.79.40↔	Anlegen eines Reservoirs, Dünndarm
45.8x.99↔	Totale intraabdominelle Kolektomie, sonstige	46.79.41↔	Anlegen eines Reservoirs, Dickdarm
45.90↔	Intestinale Anastomose, n.n.bez.	46.79.50↔	Revision eines Reservoirs, Dünndarm
45.91↔	Dünndarm-Dünndarm-Anastomose	46.79.51↔	Revision eines Reservoirs, Dickdarm
45.92↔	Anastomose des Dünndarms zum Rektumstumpf	46.79.99↔	Sonstige Rekonstruktion am Darm, sonstige
45.93↔	Sonstige Dünndarm-Dickdarm-Anastomose	46.80↔	Intra-abdominale Manipulation am Darm, n.n.bez.
45.94↔	Dickdarm-Dickdarm-Anastomose	46.81↔	Intra-abdominale Manipulation am Dünndarm
45.95↔	Anastomose zum Anus	46.82↔	Intra-abdominale Manipulation am Dickdarm
46.01↔	Exteriorisation des Dünndarms	46.85.11↔	Bougierung des Darmes, offen chirurgisch
46.02↔	Resektion eines exteriorisierten Dünndarmsegments	46.85.12↔	Bougierung des Darmes, laparoskopisch
46.03↔	Exteriorisation des Dickdarms	46.85.21↔	Dilatation des Dünndarms, offen chirurgisch
46.04↔	Resektion eines exteriorisierten Dickdarmsegments	46.85.22↔	Dilatation des Dünndarms, laparoskopisch
46.10↔	Kolostomie, n.n.bez.	46.85.31↔	Dilatation des Dickdarms, offen chirurgisch
46.11↔	Temporäre Kolostomie	46.85.32↔	Dilatation des Dickdarms, laparoskopisch
46.13↔	Permanente Kolostomie	46.91↔	Myotomie am Colon sigmoideum
46.14↔	Verzögerte Eröffnung einer Kolostomie	46.92↔	Myotomie am übrigen Kolon, ausser Sigmoid
46.20↔	Ileostomie, n.n.bez.	46.93↔	Revision einer Dünndarmanastomose
46.21↔	Temporäre Ileostomie	46.94↔	Revision einer Dickdarmanastomose
46.22↔	Kontinente Ileostomie	46.97.00↔	Darmtransplantation, n.n.bez.
46.23↔	Sonstige permanente Ileostomie	46.97.10↔	Darmtransplantation, DünndRetx w dess stat Aufnh
46.24↔	Verzögerte Eröffnung einer Ileostomie	46.97.99↔	Darmtransplantation, sonstige
46.31↔	Verzögerte Eröffnung einer anderen Enterostomie	46.99.10↔	Dekompression des Darmes
46.33↔	Anlage eines Duodenostomie	46.99.21↔	Endo-Loop und Clippen am Darm, offen chirurgisch
46.34↔	Offen chirurgische Anlage einer Jejunostomie	46.99.22↔	Endo-Loop und Clippen am Darm, laparoskopisch
46.39.00↔	Sonstige Enterostomie, n.n.bez.	46.99.31↔	Injektion am Darm, offen chirurgisch
46.39.10↔	Sonst Enterostomie, Anlage einer Bishop-Koop-Anastomose	46.99.32↔	Injektion am Darm, laparoskopisch
46.39.99↔	Sonstige Enterostomie, sonstige	46.99.51↔	Einl o Wechsel e Ni selbexp Proth a Darm, offen chir
46.40↔	Revision eines intestinalen Stomas, n.n.bez.	46.99.52↔	Einl o Wechsel e Ni selbexp Proth a Darm, laparask
46.41.00↔	Revision eines Dünndarm-Stomas, n.n.bez.	46.99.61↔	Einl o Wechsel e selbexp Proth a Darm, offen chir
46.41.10↔	Plastische Erweiterung oder Einengung e DünndStomas	46.99.62↔	Einl o Wechsel e selbexp Proth a Darm, laparask
46.41.11↔	Neueinpflanzung eines Dünndarm-Stomas	46.99.71↔	Entfernen einer Prothese, offen chirurgisch
46.41.12↔	Abtr des vorverlagerten Teiles eines DünndarmStomas	46.99.72↔	Entfernen einer Prothese, laparoskopisch
46.41.20↔	Umwandlung eines DünndStomas in ein kontinentes Stoma	46.99.80↔	Durchtrennung der Laddschen Bänder
46.41.99↔	Revision eines Dünndarm-Stomas, sonstige	46.99.91↔	Sonstige Operationen am Darm, offen chirurgisch
46.42↔	Plastische Rekonstruktion an einer Perikolostomie-Hernie	46.99.92↔	Sonstige Operationen am Darm, laparoskopisch

48.0↔	Proktotomie	50.4x.00↔	Totale Hepatektomie, n.n.bez.
48.1↔	Proktostomie	50.4x.99↔	Totale Hepatektomie, sonstige
48.21↔	Transabdominale Rektosigmoidoskopie	50.61.00↔	Verschluss einer Leberverletzung, n.n.bez.
48.35.00↔	Lokale Exzision von rektaler Läsion oder Gewebe, n.n.bez.	50.61.10↔	Verschluss einer Leberverletzung, durch Naht
48.35.10↔	Lk Schlnrs sbk Ez o Vlwxx (lkl, Sgm) v rk Läs o Gw edk	50.61.11↔	Verschluss einer Leberverletzung, durch Tamponade
48.35.11↔	Lk Srs sbk Ez o Vlz lk v rk Läs o Gw, S Zg tr edk mkchir	50.61.12↔	Verschluss einer Leberverletzung, durch Omentumplastik
48.35.20↔	Lokale Thermoablation von rektaler Läsion oder Gewebe	50.61.99↔	Verschluss einer Leberverletzung, sonstige
48.35.21↔	Photodyn Therapie von rektaler Läsion oder Gew	50.69.00↔	Sonstige Rekonstruktion an der Leber, n.n.bez.
48.35.29↔	Sonstige lokale Destr von rektaler Läsion oder Gewebe	50.69.10↔	Sonstige Rekonstruktion an der Leber durch Naht
48.35.99↔	Lokale Exzision von rektaler Läsion oder Gewebe, sonst	50.69.11↔	Sonstige Rekonstruktion an der Leber durch Tamponade
48.36↔	[Endoskopische] Polypektomie am Rektum	50.69.12↔	Sonst Rekonstruktion an der Leber durch Omentumplastik
48.41↔	Submuköse Rektumresektion nach Soave	50.69.99↔	Sonstige Rekonstruktion an der Leber, sonstige
48.49↔	Sonstige Rektumresektion mit Durchzugsverfahren	51.21↔	Sonstige partielle Cholezystektomie
48.5x.00↔	Abdominoperineale Rektumresektion, n.n.bez.	51.22.00↔	Cholezystektomie, n.n.bez.
48.5x.10↔	Abdper, abdsakr und (sakro) perineale Rektumresektion	51.22.10↔	Cholezyekt ohne operative Revision der Gallengänge
48.5x.11↔	Erweiterte Abdper und abdominosakrale Rektumresektion	51.22.11↔	Cholezyekt mit operativer Revision der Gallengänge
48.5x.99↔	Abdominoperineale Rektumresektion, sonstige	51.22.12↔	Erweiterte Cholezystektomie
48.61↔	Transsakrale Rektosigmoidektomie	51.22.99↔	Cholezystektomie, sonstige
48.62↔	Anteriore Rektumresektion mit gleichzeitiger Kolostomie	51.23↔	Laparoskopische Cholezystektomie
48.63.00↔	Sonstige anteriore Rektumresektion, n.n.bez.	51.24↔	Partielle laparoskopische Cholezystektomie
48.63.10↔	Sonstige Ant Rektumresektion, Erw Ant Resektion	51.31↔	Anastomose zwischen Gallenblase und hepatischen Gängen
48.63.99↔	Sonstige anteriore Rektumresektion, sonstige	51.32↔	Anastomose zwischen Gallenblase und Darm
48.64.00↔	Posteriore Rektumresektion, n.n.bez.	51.33↔	Anastomose zwischen Gallenblase und Pankreas
48.64.10↔	Pst Rktrs, Pst Rktrs m Entrstm u Blindvrsslss	51.34↔	Anastomose zwischen Gallenblase und Magen
48.64.99↔	Posteriore Rektumresektion, sonstige	51.35↔	Sonstige Anastomose der Gallenblase
48.65↔	Rektumresektion nach Duhamel	51.36↔	Choledochoenterostomie
48.69.00↔	Sonstige Rektumresektion, n.n.bez.	51.37↔	Anastomose zw Ductus hepaticus und Gastrointestinaltrakt
48.69.10↔	Sonstige Rektumresektion m Enterostoma und Blindverschluss	51.39↔	Sonstige Gallenganganastomose
48.69.11↔	Sonstige Rektumresektion ohne Sphinktererhaltung	51.42↔	Explor d Duct choledoch zur Beheb e and Obstruktion
48.69.99↔	Sonstige Rektumresektion, sonstige	51.43↔	Einsetzen eines choledhepat Katheters zur Dekompr
48.71↔	Naht einer Rektumverletzung	51.49↔	Inzision anderer Gallengänge zur Behebung einer Obstruktion
48.72↔	Verschluss einer Proktostomie	51.51↔	Exploration des Ductus choledochus
48.73↔	Verschluss einer anderen rektalen Fistel	51.59↔	Inzision eines anderen Gallengangs
48.74↔	Rektorektostomie	51.61↔	Exzision eines Zystikusrestes
48.75↔	Abdominale Rektopexie	51.62↔	Exz d Amp Vateri (mit Reimplantation d Duct choledoch)
48.76.00↔	Sonstige Rektopexie, n.n.bez.	51.71↔	Einfache Naht am Ductus choledochus
48.76.10↔	Rektopexie durch Rectotomia posterior	51.72↔	Choledochoplastik
48.76.11↔	Extraanale Mukosaresektion (Rehn-Delorme)	51.79↔	Plastische Rekonstruktion anderer Gallenwege
48.76.99↔	Sonstige Rektopexie, sonstige	51.81↔	Dilatation des Sphincter Oddii
48.79↔	Sonstige Rekonstruktion am Rektum	51.83↔	Plastische Rekonstruktion des Sphincter pancreaticus
48.81↔	Inzision am Perirektalgewebe	51.91↔	Versorgung einer Gallenblasenverletzung
48.82↔	Exzision von Perirektalgewebe	51.92↔	Verschluss einer Cholezystostomie
48.91↔	Inzision einer Rektumstriktur	51.93↔	Verschluss einer anderen Gallenfistel
48.93↔	Verschluss einer perirektalen Fistel	51.94↔	Revision einer Gallenwegsanastomose
49.01↔	Inzision eines Perianalabszesses	51.95.20↔	Entfernen e Endoprothese aus d Gallengang, offen chir
49.02↔	Sonstige Inzision am Perianalgewebe	51.95.21↔	Entfernen e Endoprothese aus dem Gallengang, laparoskop
49.03↔	Exzision von Mariskan	51.99.00↔	Sonstige Operation an den Gallenwegen, n.n.bez.
49.04↔	Sonstige Exzision am Perianalgewebe	51.99.10↔	Extraktion von Steinen aus anderen Gallengängen
49.11↔	Anale Fistulotomie	51.99.11↔	Destruktion an den Gallengängen
49.12↔	Anale Fistulektomie	51.99.12↔	Einlage einer Drainage in den Gallengang
49.39↔	Sonstige lokale Exz oder Destr von Läs oder Gew a Anus	51.99.13↔	Blutstillung an den Gallengängen
49.6↔	Exzision am Anus	51.99.14↔	Revision an den Gallengängen
49.71↔	Naht einer Verletzung am Anus	51.99.20↔	So Op an d Gllwg, Enl o Wh e N slbpx Stn Prt, off chr
49.73↔	Verschluss einer Analfistel	51.99.21↔	So Op an d Gllwg, Enl o Wh v mr n slbpx Stn Prt, off chr
49.79.00↔	Sonstige Rekonstruktion am Analsphinkter, n.n.bez.	51.99.30↔	So Op an d Gllwg, Enl o Wh e N slbpx Stn Prt, lapsk
49.79.10↔	Anteriore Anorektoplastik	51.99.31↔	So Op an d Gllwg, Enl o Wh v mr N slbpx Stn Prt, lapsk
49.79.11↔	Posteriore sagittale Anorektoplastik	51.99.40↔	So Op an d Gllwg, Enl o Wh e slbpx Stn Prt, off chr
49.79.12↔	Erw Pst sgt Anrktpl m Engrffn an Nchbrggn	51.99.41↔	So Op an d Gllwg, Enl o Wh v 2 slbpx Stn Prt, off chr
49.79.13↔	Abdper oder sakroabdominoperineale Durchzugsoperation	51.99.42↔	So Op an d Gllwg, Enl o Wh v 3 slbpx Stn Prt, off chr
49.79.14↔	Anoproktoplastik	51.99.43↔	So Op an d Gllwg, Enl o Wh v 4 slbpx Stn Prt, off chr
49.79.15↔	Sonstige plastische Rekonstruktion b anorektalen Anom	51.99.44↔	So Op an d Gllwg, Enl o Wh v 5 slbpx Stn Prt, off chr
49.79.99↔	Sonstige Rekonstruktion am Analsphinkter, sonstige	51.99.45↔	So Op an d Gllwg, El o Wh v 6 o mr slbpx Stn Prt, off chr
50.0↔	Hepatotomie	51.99.50↔	So Op an d Gllwg, Enl o Wchs e slbpx Stnt (Prth), lapsk
50.12↔	Offene Biopsie an der Leber	51.99.51↔	So Op an d Gllwg, Enl o Wh v 2 slbpx Stn Prt, lapsk
50.14↔	Laparoskopische Leberbiopsie	51.99.52↔	So Op an d Gllwg, Enl o Wh v 3 slbpx Stn Prt, lapsk
50.3x.00↔	Lobektomie der Leber, n.n.bez.	51.99.53↔	So Op an d Gllwg, Enl o Wh v 4 slbpx Stn Prt, lapsk
50.3x.01↔	Lobekt / Hemihepekt / Res mehr Leberseg, auss zur Tx	51.99.54↔	So Op an d Gllwg, Enl o Wh v 5 slbpx Stn Prt, lapsk
50.3x.08↔	Sgmntsrktion, S o n.n.bz. Ant Lbrsrktion, auss z Tx	51.99.55↔	So Op an d Gllwg, Enl o Wh v 6 o mr slbpx Stn Prt, lapsk
50.3x.11↔	Lbkt / Hmhpkkt / Rs mhr Lbrsg, z Lbndrgnspnd	51.99.91↔	Sonstige Rekonstruktion der Gallenwegen
50.3x.18↔	So o n.n.bez. Anat Leberresektion, zur Transplantation	51.99.99↔	Sonstige Operation an den Gallenwegen, sonstige

52.01.12↔	Transgastrale Drainage einer Pankreaszyste, offen chir	54.59↔	Sonstige Lösung von peritonealen Adhäsionen
52.01.13↔	Transgastrale Drainage einer Pankreaszyste, laparoskop	54.61↔	Wiederverschluss e postoperativen abdomin Wunddehiszenz
52.01.22↔	Transduodenale Drainage einer Pankreaszyste, offen chir	54.62↔	Verzögerter Verschluss einer granulierenden Abdominalwunde
52.01.23↔	Transduodenale Drainage einer Pankreaszyste, laparoskop	54.63.00↔	Sonstige Naht an der Bauchwand, n.n.bez.
52.12↔	Offene Biopsie am Pankreas	54.63.10↔	Sonstige Nht an d Bauchw, Nht e Verletzung an d Bauchw
52.4↔	Interne Drainage einer Pankreaszyste	54.63.99↔	Sonstige Naht an der Bauchwand, sonstige
52.51.00↔	Proximale Pankreatektomie, n.n.bez.	54.64.00↔	Naht am Peritoneum, n.n.bez.
52.51.10↔	Proximale Pankreatektomie, pyloruserhaltend	54.64.10↔	Nht a Prtn, Nht v Msntrium, Omntm mjs o mns (n Vrltz)
52.51.20↔	Proximale Pankreatektomie, duodenumhaltend	54.64.99↔	Naht am Peritoneum, sonstige
52.51.99↔	Proximale Pankreatektomie, sonstige	54.71.00↔	Versorgung einer Gastroschisis, n.n.bez.
52.52↔	Kaudale Pankreatektomie	54.71.10↔	Versorgung e Gastroschisis, mit Transplantat od Proth
52.53↔	Radikale subtotale Pankreatektomie	54.71.99↔	Versorgung einer Gastroschisis, sonstige
52.59↔	Sonstige partielle Pankreatektomie	54.72↔	Sonstige Rekonstruktion an der Bauchwand
52.6x.00↔	Totale Pankreatektomie, n.n.bez.	54.73↔	Sonstige Rekonstruktion am Peritoneum
52.6x.99↔	Totale Pankreatektomie, sonstige	54.74↔	Sonstige Rekonstruktion am Omentum
52.7↔	Radikale Pankreatikoduodenektomie	54.75↔	Sonstige Rekonstruktion am Mesenterium
52.92↔	Sondierung des Ductus pancreaticus	54.92↔	Entfernen eines Fremdkörpers aus der Peritonealhöhle
52.95.00↔	Sonstige Operation am Pankreas, n.n.bez.	54.95↔	Inzision des Peritoneums
52.95.10↔	Extrakt von Stein(en) aus d Duct pancr, offen chir	54.99.00↔	Sonstige Operationen in der Abdominal-Region, n.n.bez.
52.95.11↔	Extrakt von Stein(en) aus d Duct pancr, laparask	54.99.30↔	S Op i d AbdRg, Rs v Gw i d Bauchrg o schr Orgnzdndng
52.95.20↔	Dilatation des Ductus pancreaticus, laparoskopisch	54.99.40↔	So Op i d AbdReg, Rev e kutperit Fistel (Kathverwsys)
52.95.30↔	Einlage einer Drainage in den Pankreasgang, offen chir	54.99.41↔	S Op i d AbdRg, Entf o Vrschl e ktprt Fstl (Kthvrwsys)
52.95.31↔	Einlage einer Drain in D Pankreasgang, laparoskopisch	54.99.50↔	So Op i d AbdReg, Anl e temp Bauchwandverschlusses
52.95.40↔	Enl o Wchs e N slbpx Stnt (Prth) i D Pnkrngg, offn chr	54.99.60↔	Sonst Operationen in der Abdominal-Region, Lumbotomie
52.95.41↔	Enl o Wchs e N slbpx Stnt (Prth) i D Pnkrngg, lprsk	54.99.61↔	Sonst Operationen in der Abdominal-Region, Relumbotomie
52.95.50↔	Enl o Wchs e slbpx Stnt (Prth) i D Pnkrngg, offn chr	54.99.99↔	Sonstige Operationen in der Abdominal-Region, sonstige
52.95.51↔	Enl o Wchs e slbpx Stnt (Prth) i D Pnkrngg, lprsk	55.02.11↔	Nephrostomie, offen chirurgisch
52.95.60↔	Plastische Rekonstruktion d Duct pancr, laparask	55.11↔	Pyelotomie
52.95.70↔	Plastische Rekonstruktion des Pankreas	55.12↔	Pyelostomie
52.95.90↔	Sonstige endoskopische Operation am Pankreas	55.31↔	Marsupialisation einer Läsion an der Niere
52.95.99↔	Sonstige Operation am Pankreas, sonstige	55.32↔	Offene Exzision von Läsion oder Gewebe an der Niere
52.96↔	Anastomose des Pankreas	55.34↔	Laparoskop Exzision von Läsion oder Gewebe an der Niere
52.99.00↔	Sonstige offene Operation am Pankreas, n.n.bez.	55.39.00↔	So Lok Exz o Destr von Läs o Gew an d Niere, n.n.bez.
52.99.10↔	Sonstige off Op a Pankreas, Dilat d Duct pancr	55.39.10↔	So lk Exz o Dstr v Läs o Gw an d Nier, Exz urtrnsk
52.99.20↔	Sonstige off Op a Pankr, Plast Reko d Duct pancr	55.39.20↔	So lk Exz o Dstr v Läs o Gw an d Nier, Dstr, Prktrmsrml
52.99.99↔	Sonstige offene Operation am Pankreas, sonstige	55.39.21↔	So lk Exz o Dstr v Läs o Gw an d Nier, Dstr, urtrnsk
53.41↔	Operation e Umbilikalhernie mit Transplantat od Proth	55.39.22↔	So lk Exz o Dstr v Läs o Gw an d Nier, Dstr, offn chr
53.49↔	Sonstige Operation einer Umbilikalhernie	55.39.23↔	So lk Exz o Dstr v Läs o Gw an d Nier, Dstr, lprsk
53.51↔	Operation einer Narbenhernie	55.39.29↔	So lk Exz o Dstr v Läs o Gw an d Nier, Dstr, so Zg
53.61↔	Operation einer Narbenhernie mit Transplantat oder Prothese	55.39.99↔	So lok Exz o Destr von Läs o Gew an d Niere, so
53.7↔	Operation einer Zwerchfellhernie, abdominaler Zugang	55.4↔	Partielle Nephrektomie
53.80↔	Op e Zwerchfellhernie d thorakalen Zugang, n.n.bez.	55.51.00↔	Nephroureterektomie, n.n.bez.
53.81↔	Pliikatur des Zwerchfells	55.51.01↔	Nephroureterektomie, ausser zur Transplantation
53.82↔	Operation einer parasternalen Hernie	55.51.02↔	Nephrektomie zur Transplantation, Lebendspende
54.0x.00↔	Inzision an der Bauchwand, n.n.bez.	55.51.99↔	Nephroureterektomie, sonstige
54.0x.10↔	Inzision an d Bauchw, Extraperitoneale Drain d Bauchw	55.52↔	Nephrektomie einer belassenen Niere
54.0x.99↔	Inzision an der Bauchwand, sonstige	55.53↔	Entfernen einer transplantierten oder abgestossenen Niere
54.11↔	Probelaparotomie	55.54↔	Beidseitige Nephrektomie
54.12.00↔	Relaparotomie, n.n.bez.	55.61↔	Autotransplantation einer Niere
54.12.10↔	Relaparotomie, Second-look-Laparotomie	55.7↔	Nephropexie
54.12.99↔	Relaparotomie sonstige	55.81↔	Naht einer Rissverletzung an der Niere
54.19.00↔	Sonstige Laparotomie, n.n.bez.	55.82↔	Verschluss einer Nephrostomie und Pyelostomie
54.19.10↔	Sonstige Laparotomie, Laparotomie mit Drainage	55.83↔	Verschluss von anderen Nierenfisteln
54.19.99↔	Sonstige Laparotomie, sonstige	55.85↔	Symphysiotomie einer Huftgelenknieren
54.21.00↔	Laparoskopie, n.n.bez.	55.86↔	Anastomose an der Niere
54.21.10↔	Laparoskopie, Diagnostische Laparoskopie	55.87↔	Plastische Rekonstruktion am pyeloureteralen Übergang
54.21.20↔	Laparoskopie, Zugangsweg f Chir (Ther) Interventionen	55.89↔	Sonstige plastische Rekonstruktion an der Niere
54.21.30↔	Laparoskopie, Laparoskopie mit Drainage	55.91↔	Nierendekapsulation
54.21.99↔	Laparoskopie, sonstige	55.96↔	Sonst Injektion einer therapeutischen Substanz in eine Niere
54.22.00↔	Biopsie an Bauchwand oder Nabel, n.n.bez.	55.99.00↔	Sonstige Operationen an der Niere, n.n.bez.
54.22.10↔	Geschlossene [Nadel-] Biopsie an Bauchwand oder Nabel	55.99.10↔	Sonstige Op an d Niere, Revisionsoperation an d Niere
54.22.20↔	Offene Biopsie an Bauchwand oder Nabel	55.99.99↔	Sonstige Operationen an der Niere, sonstige
54.22.99↔	Biopsie an Bauchwand oder Nabel, sonstige	56.0x.00↔	Transurethr Entf e Obstr v Uret u Nierenbec, n.n.bez.
54.23↔	Biopsie am Peritoneum	56.0x.10↔	Trmsrthr Entf e Obstr v Urt u Niembc, Entf e Hrnt
54.3x.00↔	Exz o Destr von Läs o Gew an Bauchw o Nabel, n.n.bez.	56.0x.11↔	Transurethr Entf e Obstr v Uret u Nierenbec, Entf e Fk
54.3x.10↔	Omphalektomie	56.0x.99↔	Transurethr Entf e Obstr von Ureter und Nierenbec, so
54.3x.19↔	Sonstige Exz von Läsion oder Gew an Bauchw oder Nabel	56.1x.00↔	Ureterale Meatotomie, n.n.bez.
54.3x.20↔	Destr von Läsion oder Gewebe an Bauchw oder Nabel	56.1x.10↔	Ureterale Meatotomie, perkutan-transvesikal
54.3x.99↔	Exz o Destr von Läs o Gew an Bauchw o Nabel, sonstige	56.1x.11↔	Ureterale Meatotomie, transurethral
54.51↔	Laparoskopische Lösung von peritonealen Adhäsionen	56.1x.12↔	Ureterale Meatotomie, offen-chirurgisch

56.1x.99↔	Ureterale Meatotomie, sonstige	56.99.20↔	Revisionsoperation am Ureter, offen chirurgisch
56.2x.00↔	Ureterotomie, n.n.bez.	56.99.21↔	Revisionsoperation am Ureter, sonstiger Zugang
56.2x.10↔	Ureterotomie, perkutan-transrenal	56.99.30↔	So Op an e Ureter, Injekt b Ostiuminsuf, transurethral
56.2x.11↔	Ureterotomie, perkutantransrenal mit Entf e Harnst	56.99.31↔	So Op an e Ureter, Injekt b Ostiuminsuf, offen chir
56.2x.20↔	Ureterotomie, ureterorenoskopisch	56.99.32↔	So Op an e Ureter, Injekt b Ostiuminsuf, So Zugang
56.2x.30↔	Ureterotomie, offen chirurgisch	56.99.99↔	Sonstige Operationen an einem Ureter, sonstige
56.2x.40↔	Ureterotomie, laparoskopisch	57.12↔	Lösung von intralum Adhäs mit Inzision an d Hambl
56.2x.99↔	Ureterotomie, sonstige	57.21↔	Vesikostomie
56.40↔	Ureterektomie, n.n.bez.	57.22↔	Revision einer Vesikostomie
56.41.00↔	Partielle Ureterektomie, n.n.bez.	57.51↔	Exzision des Urachus
56.41.10↔	Part Ureterektomie, Res d Ureterostiums, Perkransves	57.58↔	Laparask Exz o Destr von and Läs o Gew an d Hambl
56.41.11↔	Part Ureterektomie, Res d Ureterostiums, transurethral	57.59.00↔	Off Exz o Destr v and Läs o Gew an d Hambl, n.n.bez.
56.41.12↔	Part Ureterektomie, Res d Ureterostiums, offen chir	57.59.10↔	Off Exz o Dstr v and Läs o Gw an d Hambl, Exz, offn chr
56.41.20↔	Partielle Ureterektomie, offen chirurgisch	57.59.20↔	Off Exz o Destr v and Läs o Gew an d Hambl, Myektomie
56.41.21↔	Partielle Ureterektomie, laparoskopisch	57.59.99↔	Off Exz o Destr von and Läs o Gew an d Hambl, so
56.41.30↔	Partielle Ureterektomie, Resektion eines Ureterstumpfes	57.6x.00↔	Partielle Zystektomie, n.n.bez.
56.41.40↔	Resektion einer Ureterozele, transurethral	57.6x.10↔	Part Zystektomie, oh Ureterneomplantation, offen chir
56.41.41↔	Resektion einer Ureterozele, offen chirurgisch	57.6x.11↔	Part Zystektomie, oh Ureterneomplantation, laparask
56.41.49↔	Resektion einer Ureterozele, sonstiger Zugang	57.6x.12↔	Part Zystekt, m eins o beids Ureterneompl, offen chir
56.41.99↔	Partielle Ureterektomie, sonstige	57.6x.13↔	Part Zystekt, m eins o beids Ureterneompl, laparask
56.42↔	Totale Ureterektomie	57.6x.20↔	Prt Zystkt, Sprtrg o sbtt Rsktion, o Urtrnimpl, off chr
56.51.00↔	Aufbau einer kutanen Ureteroileostomie, n.n.bez.	57.6x.21↔	Prt Zystkt, Sprtrg o sbtt Rs, oh Urtrneompl, lprsk
56.51.10↔	Afb e kt Urt, Urkt [lImCndt] o Urktst [Kln/SgmCndt], off chr	57.6x.22↔	Prt Zystkt, Sprtrg o sbtt Rs m o bds Urtrimpl, off chr
56.51.11↔	Afb e kt Urt, Urkt [lImCndt] o Urktst [Kln/SgCdt], Lsk	57.6x.23↔	Prt Zystkt, Sprtrg o sbt Rs m eins o beids Urtrimpl, Lsk
56.51.12↔	Afb e kt Urtlst, m Dmtrntprt [Cndt] (N kntn Stm), so Zg	57.6x.99↔	Partielle Zystektomie, sonstige
56.51.20↔	Afb e kt Urtlst, Umwdl e and sprvs Hmbl i e ktn Urtlst	57.71.00↔	Radikale Zystektomie, n.n.bez.
56.51.30↔	Aufb e kut Ureteroileostomie, m Darmres (kontin Stoma)	57.71.10↔	Rad Zystektomie, oh Urethrektomie, b Mann, offen chir
56.51.99↔	Aufbau einer kutanen Ureteroileostomie, sonstige	57.71.11↔	Rad Zystektomie, oh Urethrektomie, b Mann, laparask
56.52.00↔	Revision einer kutanen Ureteroileostomie, n.n.bez.	57.71.20↔	Rad Zystektomie, m Urethrektomie, b Mann, offen chir
56.52.10↔	Rev e kut Uretilst, m Darminterponat [Conduit]	57.71.21↔	Rad Zystektomie, m Urethrektomie, b Mann, laparask
56.52.20↔	Rev e kut Ureteroileostomie, m Darmres (kontin Stoma)	57.71.30↔	Rad Zystektomie, oh Urethrekt, b d Frau, offen chir
56.52.99↔	Revision einer kutanen Ureteroileostomie, sonstige	57.71.31↔	Rad Zystektomie, oh Urethrektomie, b d Frau, laparask
56.61.00↔	Aufbau einer anderen kutanen Ureterostomie, n.n.bez.	57.71.40↔	Rad Zystektomie, m Urethrektomie, b d Frau, offen chir
56.61.10↔	Afb e and kt Urtrst, Urtrkneostomie u Trnsstrknstmie, Lsk	57.71.41↔	Rad Zystektomie, m Urethrektomie, b d Frau, laparask
56.61.20↔	Afb e and kt Urtrs, Uwdl e and sprvs Hmbl i e kn Urtrst	57.71.50↔	Rd Zystkt, BEvszrtion (Exnt) b Mnn, offn chr
56.61.99↔	Aufbau einer anderen kutanen Ureterostomie, sonstige	57.71.51↔	Rad Zystekt, BeEviszeration (Exent) b Mann, laparask
56.62↔	Revision einer anderen kutanen Ureterostomie	57.71.99↔	Radikale Zystektomie, sonstige
56.71.00↔	Harnableitung in den Darm, n.n.bez.	57.79.00↔	Sonstige totale Zystektomie, n.n.bez.
56.71.10↔	Ureterosigmoideostomie m Reservoirbildung, offen chir	57.79.10↔	So tot Zystekt, Einf Zystekt, b Mann, offen chir
56.71.11↔	Ureterosigmoideostomie mit Reservoirbildung, laparask	57.79.11↔	So tot Zystektomie, Einf Zystektomie, b Mann, laparask
56.71.20↔	Umwandlung e and supravages Harnabl i e Harnabl i D Darm	57.79.20↔	So tot Zystekt, Einf Zystekt, b d Frau, offen chir
56.71.99↔	Harnableitung in den Darm, sonstige	57.79.21↔	So tot Zystekt, Einf Zystekt, b d Frau, laparask
56.72↔	Revision einer ureterointestinalen Anastomose	57.79.99↔	Sonstige totale Zystektomie, sonstige
56.73↔	Nephrozystanastomose, n.n.bez.	57.81↔	Naht einer Harnblasenverletzung
56.74.00↔	Ureterozystoneostomie, n.n.bez.	57.82↔	Verschluss einer Zystostomie
56.74.10↔	Urtzystst, Isl Antrflpl (z.B. n LchGrgoir), offn chr	57.83↔	Verschluss einer vesikointestinalen Fistel
56.74.11↔	Urtzystst, Isl Antrflpl (z.B. n LchGrgoir), lprkpsch	57.84.00↔	Verschluss einer anderen Harnblasenfistel, n.n.bez.
56.74.20↔	Ureterozystoneostomie, mit Uretermodellage	57.84.10↔	Verschluss e vesikovaginalen Fistel, offen chir (abd)
56.74.99↔	Ureterozystoneostomie, sonstige	57.84.11↔	Verschluss einer vesikovaginalen Fistel, vaginal
56.75↔	Transureteroureterostomie	57.84.12↔	Verschluss einer vesikovaginalen Fistel, transvesikal
56.79↔	Sonstige Anastomose eines Ureters oder Harnableitung	57.84.13↔	Verschluss einer vesikovaginalen Fistel, laparoskopisch
56.81↔	Lösung von intraluminalen Adhäsionen im Ureter	57.84.20↔	Verschluss einer vesikokutanen Fistel, offen chir
56.82↔	Naht einer Ureterverletzung	57.84.21↔	Verschluss einer vesikokutanen Fistel, laparoskopisch
56.83↔	Verschluss einer Ureterostomie	57.84.99↔	Verschluss einer anderen Harnblasenfistel, sonstige
56.84.00↔	Verschluss einer anderen Ureterfistel, n.n.bez.	57.85↔	Zystourethroplastik und Plast Reko a Hamblhals
56.84.10↔	Verschluss einer Ureter-Darm-Fistel, offen chirurgisch	57.87.00↔	Rekonstruktion an der Harnblase, n.n.bez.
56.84.11↔	Verschluss einer Ureter-Darm-Fistel, laparoskopisch	57.87.10↔	Reko an d Hambl, m Ileum, Kolon o Mag, offen chir
56.84.20↔	Verschluss einer ureterovaginale Fistel, offen chir	57.87.11↔	Reko an d Hambl, m Ileum, Kolon o Mag, laparask
56.84.21↔	Verschluss einer ureterovaginale Fistel, laparoskopisch	57.87.20↔	Umwdl e and supravages Harnabl i e Ershambl, offen chir
56.84.22↔	Verschluss einer ureterovaginale Fistel, vaginal	57.87.21↔	Umwdl e and supravages Harnabl i e Ershambl, laparask
56.84.99↔	Verschluss einer anderen Ureterfistel, sonstige	57.87.30↔	Reduktionsplastik der Harnblase, offen chirurgisch
56.85↔	Ureteropexie	57.87.31↔	Reduktionsplastik der Harnblase, laparoskopisch
56.86↔	Entfernen einer Ureterligatur	57.87.40↔	Augmentation der Harnblase, offen chirurgisch
56.89↔	Sonstige plastische Rekonstruktion an einem Ureter	57.87.41↔	Augmentation der Harnblase, laparoskopisch
56.92↔	Implantation eines elektronischen Ureterstimulators	57.87.99↔	Rekonstruktion an der Harnblase, sonstige
56.93↔	Ersetzen eines elektronischen Ureterstimulators	57.88↔	Sonstige Anastomose an der Harnblase
56.94↔	Entfernen eines elektronischen Ureterstimulators	57.89↔	Sonstige plastische Rekonstruktion an der Harnblase
56.95↔	Ligatur an einem Ureter	57.92↔	Dilatation am Harnblasenhals
56.99.00↔	Sonstige Operationen an einem Ureter, n.n.bez.	57.93.00↔	(Postoperative) Blutstillung an der Harnblase, n.n.bez.
56.99.10↔	Freilegung des Ureters (zur Exploration)	57.93.10↔	(Postoperative) Blutstillung an der Harnblase, perkutan

57.93.11↔	(Postoperative) Blutstillung an der Harnblase, transurethral	58.49.00↔	Sonst plastische Rekonstruktion an der Urethra, n.n.bez.
57.93.12↔	(Postoperative) Blutstillung an der Harnblase, offen chir	58.49.10↔	Einz Plast Rekonstruktion d Urethra, m Präpu o Penish
57.93.13↔	(Postoperative) Blutstillung an der Harnblase, laparoskopisch	58.49.11↔	Einz Plast Reko d Ureth, m Mund o Hamblschlh, So Reko
57.93.14↔	(Postoperative) Blutstillung an der Harnblase, über ein Stoma	58.49.20↔	Zweiz plst Rk d Urth, erst Stzng, m Präp o Pnsh
57.93.99↔	(Postoperative) Blutstillung an der Harnblase, sonstige	58.49.21↔	Zweiz plst Rk d Urth, erst Stzng, m Präp o Pnsh
57.96↔	Implantation eines elektronischen Blasenstimulators	58.49.29↔	So plst Rk d Urth, zweizeitg, erst Stzng, so Rk
57.97↔	Ersetzen eines elektronischen Blasenstimulators	58.49.99↔	Sonst plastische Rekonstruktion an der Urethra, sonst
57.98↔	Entfernen eines elektronischen Blasenstimulators	58.5x.00↔	Lösung einer Urethrastraktur, n.n.bez.
57.99.00↔	Sonstige Operationen an der Harnblase, n.n.bez.	58.5x.10↔	Lös e Urthstrkr, Trnstrth Inzs d Spfnct urthrae extrns
57.99.10↔	Entf e Steines aus e Ersharnbl, offen chir o laparask	58.5x.20↔	Lösung einer Urethrastraktur, Urethrotomia interna
57.99.11↔	Entf e Stns au e Ershrnbl, trnstrh, Prk, übr ein Stm o S	58.5x.99↔	Lösung einer Urethrastraktur, sonstige
57.99.12↔	Entf e Fk aus e Ersharnbl, offen chir oder laparask	58.6↔	Dilatation der Urethra
57.99.13↔	Entf e Fk aus e Ershrnbl, trnstrh, Prk, übr ein Stm o S	58.91↔	Inzision am Periurethralgewebe
57.99.14↔	Entf v Schleim aus e Ersharnbl, offen chir o laparask	58.92↔	Exzision am Periurethralgewebe
57.99.15↔	Entf v Schlm au e Ershrnbl, trnstrh, Prk, übr ein Stm o S	58.93↔	Implantation eines künstlichen Harnblasensphinkters
57.99.16↔	Exz v erkr Gw aus e Ershrnbl, ofn chr, lprsk o Prk	58.94↔	Adjustierbare Harninkontinenztherapie
57.99.17↔	Exz v erkr Gw aus e Ershrnbl, trnstrh, übr ein Stm o S	59.00↔	Retroperitoneale Dissektion, n.n.bez.
57.99.20↔	Injektionsbehandlung an der Harnblase, perkutan	59.02↔	Sonst Lösung von perirenenal o periureteralen Adhäsionen
57.99.21↔	Injektionsbehandlung an der Harnblase, transurethral	59.03.00↔	Laparask Lös von periren o periuret Adhäs, n.n.bez.
57.99.22↔	Injektionsbehandlung an der Harnblase, offen chir	59.03.10↔	Ureterolyse ohne intraperi Verlagerung, laparoskopisch
57.99.23↔	Injektionsbehandlung an der Harnblase, laparoskopisch	59.03.11↔	Ureterolyse mit intraperi Verlagerung, laparoskopisch
57.99.24↔	Injektionsbehandlung an der Harnblase, über ein Stoma	59.03.99↔	Laparask Lös von periren o periuret Adhäs, sonstige
57.99.30↔	Revision an der Harnblase, perkutan	59.09↔	Sonst Inzision am perirenenal oder periureteralen Gewebe
57.99.31↔	Revision an der Harnblase, transurethral	59.11↔	Sonstige Lösung von perivesikalen Adhäsionen
57.99.32↔	Revision an der Harnblase, offen chirurgisch	59.12↔	Laparoskopische Lösung von perivesikalen Adhäsionen
57.99.33↔	Revision an der Harnblase, laparoskopisch	59.19↔	Sonstige Inzision am perivesikalen Gewebe
57.99.34↔	Revision an der Harnblase, über ein Stoma	59.21↔	Biopsie am perirenenal oder perivesikalen Gewebe
57.99.40↔	Operative Harnblasendehnung, n.n.bez.	59.91↔	Exzision am perirenenal oder perivesikalen Gewebe
57.99.41↔	Operative Harnblasendehnung, offen chirurgisch	59.92↔	Sonst Operationen am perirenenal o perivesikalen Gewebe
57.99.42↔	Operative Harnblasendehnung, laparoskopisch	59.95↔	Desintegration eines Harnsteins mit Ultraschall
57.99.43↔	Operative Harnblasendehnung, transurethral	59.99↔	Sonstige Operationen an den Harnorganen
57.99.44↔	Operative Harnblasendehnung, perkutan	60.93↔	Plastische Rekonstruktion an der Prostata
57.99.45↔	Operative Harnblasendehnung, über ein Stoma	60.94↔	Blutstillung an der Prostata
57.99.49↔	Operative Harnblasendehnung, sonstige	61.0x.00↔	Inzis u Drain an Skrot u Tunic vag test, n.n.bez.
57.99.99↔	Sonstige Operationen an der Harnblase, sonstige	61.0x.10↔	Inzis u Drain an Skrot u Tunic vag test, z Fremdkentf
58.0↔	Urethrotomie	61.0x.99↔	Inzis und Drain an Skrot und Tunica vaginalis test, so
58.1↔	Urethrale Meatotomie	61.3x.00↔	Exz oder Destr von Läs oder Gew a Skrotum, n.n. bez.
58.24↔	Biopsie am Periurethralgewebe	61.3x.10↔	Exz o Destr von Läs o Gew a Skrotum, Part Resektion
58.31.00↔	Endosk Exz o Destr von Läs o Gew an d Ureth, n.n.bez.	61.3x.11↔	Exz o Destr von Läs o Gew a Skrotum, totale Resektion
58.31.10↔	Endosk Exz o Destr von Läs o Gew an d Urethra, Exz	61.3x.12↔	Exz o Destr von Läs o Gew a Skrotum, Rad Resektion
58.31.11↔	Endosk Exz o Destr von Läs o Gew an d Urethra, Destr	61.3x.99↔	Exz oder Destr von Läsion oder Gew a Skrotum, sonstige
58.31.99↔	Endosk Exz o Destr von Läs o Gew an d Urethra, so	61.42↔	Verschluss einer Fistel am Skrotum
58.39.00↔	So Lok Exz o Destr von Läs o Gew an d Ureth, n.n.bez.	61.49↔	So Plast Reko an Skrot und Tunica vaginalis testis
58.39.10↔	S Lk Exz o Dstr v Läs o Gw an d Urth, Exz, ofn chr	61.92↔	Exz e Läs an d Tunic vag test, m Ausn e Hydrocel test
58.39.20↔	S Lk Exz o Dstr v Läs o Gw an d Urth, Dstr, Prktrnsvs	61.99↔	Sonst Operationen an Skrotum und Tunica vaginalis testis
58.39.30↔	Urethrektomie als selbstständiger Eingr b d Frau, einf	62.0↔	Inzision am Hoden
58.39.31↔	Urethrektomie als selbstständiger Eingr b d Frau, radik	62.3x.00↔	Einseitige Orchidektomie, n.n.bez.
58.39.32↔	Urethrektomie als selbstständiger Eingr b Mann, einf	62.3x.10↔	Einseitige Orchidektomie, skrotal, ohne Epidymektomie
58.39.33↔	Urethrektomie als selbstständiger Eingr b Mann, radik	62.3x.11↔	Einseitige Orchidektomie, skrotal, mit Epidymektomie
58.39.99↔	So Lok Exz o Destr von Läs o Gew an d Urethra, so	62.3x.20↔	Einseitige Orchidektomie, Inguinalhoden, ohne Epidymektomie
58.41↔	Naht einer Urethraverletzung	62.3x.21↔	Einseitige Orchidektomie, Inguinalhoden, mit Epidymektomie
58.42↔	Verschluss einer Urethrostomie	62.3x.30↔	Einseitige Orchidektomie, Abdominalhoden, offen chirurgisch
58.43.00↔	Verschluss einer anderen Urethrafistel, n.n.bez.	62.3x.31↔	Einseitige Orchidektomie, Abdominalhoden, laparoskopisch
58.43.10↔	Verschluss e urethrovaginalen Fistel, offen chir (abd)	62.3x.40↔	Einseitige Orchidektomie, radikal
58.43.11↔	Verschluss e urethrovaginalen Fistel, laparask	62.3x.99↔	Einseitige Orchidektomie, sonstige
58.43.12↔	Verschluss einer urethrovaginalen Fistel, vaginal	62.41↔	Entfernen beider Hoden im gleichen Eingriff
58.43.20↔	Verschluss einer urethrokutanen Fistel	62.42↔	Entfernen eines belassenen Hodens
58.43.30↔	Verschluss einer urethrorektalen Fistel	62.61↔	Naht einer Hodenverletzung
58.43.99↔	Verschluss einer anderen Urethrafistel, sonstige	62.69↔	Sonstige plastische Rekonstruktion am Hoden
58.44↔	Reanastomose der Urethra	63.51↔	Naht eines Risses an Funiculus spermaticus und Epididymis
58.45.00↔	Plast Rekonstruktion b Hypospad o Eüpispad, n.n.bez.	63.53↔	Transplantation eines Funiculus spermaticus
58.45.10↔	Plast Rekonstruktion b Hypospad o Eüpispad, b d Frau	63.59↔	Sonstige Plast Reko an Funic spermaticus und Epidid
58.45.20↔	Plst Rk b Hyps o Eüpspd, b Mnn, Schffrchtg u Chrdktmie	63.81↔	Naht einer Verletzung an Ductus deferens und Epididymis
58.45.21↔	Plast Reko b Hypospad o Eüpispad, b Mann, So Verfahren	63.82↔	Plastische Rekonstruktion e chir durchgetr Duct def
58.45.99↔	Plast Rekonstruktion b Hypospad o Eüpispad, sonstige	63.89↔	Sonst Rekonstruktion an Ductus deferens und Epididymis
58.46.00↔	Sonstige Rekonstruktion der Urethra, n.n.bez.	63.94↔	Lösung von Adhäsionen am Funiculus spermaticus
58.46.10↔	Rekonstruktion d dist Teils d Urethra nach Verletzung	64.3x.00↔	Amputation des Penis, n.n.bez.
58.46.11↔	Rk d Prs prsttc o d Prs mbrncea d Urth n Vrtz	64.3x.10↔	Amputation des Penis, partiell
58.46.99↔	Sonstige Rekonstruktion der Urethra, sonstige	64.3x.11↔	Amputation des Penis, total
58.47↔	Urethrale Meatoplastik	64.3x.12↔	Amputation des Penis, Emaskulation

64.3x.99↔	Amputation des Penis, sonstige	70.61.11↔	Konstr e Vag m gestielter Haut d Penis (zur Geschlumw)
64.41↔	Naht einer Penisverletzung	70.61.99↔	Konstruktion einer Vagina, sonstige
64.42↔	Lösung einer Chorda des Penis	70.62↔	Rekonstruktion der Vagina
64.43↔	Konstruktion eines Penis	70.63↔	Konstruktion einer Vagina mit Transplantat oder Prothese
64.44.00↔	Rekonstruktion des Penis, n.n.bez.	70.64↔	Rekonstruktion der Vagina mit Transplantat oder Prothese
64.44.10↔	Rekonstruktion des Penis, Streckung des Penischaftes	70.71↔	Naht einer Vaginaverletzung
64.44.11↔	Rk d Pns, Kr e pskt Trsp o e vrg Pns (cld pns o brd pns)	70.72.00↔	Verschluss einer kolovaginalen Fistel, n.n.bez.
64.44.99↔	Rekonstruktion des Penis, sonstige	70.72.10↔	Verschluss e kolovaginalen Fistel, offen chir (abd)
64.45↔	Reimplantation des Penis	70.72.20↔	Verschluss einer kolovaginalen Fistel, vaginal
64.49↔	Sonstige plastische Rekonstruktion am Penis	70.72.30↔	Verschluss einer kolovaginalen Fistel, laparoskopisch
64.92.00↔	Inzision am Penis, n.n.bez.	70.72.99↔	Verschluss einer kolovaginalen Fistel, sonstige
64.92.10↔	Inzision am Penis, Frenulotomie	70.73.00↔	Verschluss einer rektovaginalen Fistel, n.n.bez.
64.92.20↔	Inzision am Penis, sonstige Operationen am Präputium	70.73.10↔	Verschluss e rektovaginalen Fistel, offen chir (abd)
64.92.99↔	Inzision am Penis, sonstige	70.73.20↔	Verschluss einer rektovaginalen Fistel, vaginal
65.71↔	Sonstige einfache Naht am Ovar	70.73.30↔	Verschluss einer rektovaginalen Fistel, laparoskopisch
65.72↔	Sonstige Reimplantation eines Ovars	70.73.99↔	Verschluss einer rektovaginalen Fistel, sonstige
65.73↔	Sonstige Salpingoovarioplastik	70.74↔	Verschluss einer vaginointestinalen Fistel
65.74↔	Laparoskopische einfache Naht am Ovar	70.75↔	Verschluss einer anderen Vaginalfistel
65.75↔	Laparoskopische Reimplantation eines Ovars	70.79.00↔	Sonstige Plast Rekonstruktion an d Vagina, n.n.bez.
65.76↔	Laparoskopische Salpingoovarioplastik	70.79.10↔	Sonstige vaginale Kolporrhaphie mit Beckenbodenplastik
65.79↔	Sonstige plastische Rekonstruktion am Ovar	70.79.99↔	Sonst plastische Rekonstruktion an der Vagina, sonst
65.81.00↔	Laparask Lös von Adhäs an Ovar u Tuba uterina, n.n.bez.	71.01↔	Lösung von Adhäsionen an der Vulva
65.81.10↔	Lprsk Lös v Adhäs an Ovr u Tb utr a Prtn d wbl Bckns	71.71↔	Naht einer Verletzung von Vulva oder Perineum
65.81.99↔	Laparask Lös von Adhäs an Ovar und Tuba uterina, so	71.72↔	Verschluss einer Fistel an Vulva oder Perineum
65.89.00↔	So Lös von Adhäs von Ovar und Tuba uterina, n.n.bez.	71.73↔	Konstruktion des Introitus vaginae
65.89.10↔	So Lös von Adhäs von Ovar und Tuba uterina, offen chir	71.79↔	Sonst plastische Rekonstruktion an Vulva und Perineum
65.89.11↔	So Lös v Adhäs v Ovar u Tub uter, m mikrochir Versorg	71.8↔	Sonstige Operationen an der Vulva
65.89.12↔	S Lös v Adhäs v Ovr u Tb utr a Prtn d wbl Bckns, off chr	75.50↔	Naht eines frischen geburtsbedingten Uterusrisses, n.n.bez.
65.89.13↔	S Ls v Adhs v Ovr u Tb utr a Prtn wbl Bckn, m mkchr Vrs	75.52↔	Naht eines frischen geburtsbedingten Risses des Corpus uteri
65.89.99↔	So Lös von Adhäs von Ovar und Tuba uterina, so	76.09.00↔	Sonstige Inzision an Gesichtsschädelknochen, n.n.bez.
65.95↔	Lösung einer Torsion am Ovar	76.09.10↔	Reosteotomie nach Frakturposition
66.71↔	Einfache Naht an einer Tuba uterina	76.09.99↔	Sonstige Inzision an Gesichtsschädelknochen, sonstige
66.79.00↔	Sonstige Plast Reko an d Tuba uterina, n.n. bez.	76.11.00↔	Biopsie an Gesichtsschädelknochen, n.n.bez.
66.79.10↔	So Plast Reko an d Tuba uterina, offen chir (abd)	76.11.10↔	Geschlossene (Nadel-) Biopsie an Gesichtsschädelknochen
66.79.20↔	Sonst plastische Rekonstruktion an der Tuba uterina, vaginal	76.11.11↔	Offene Biopsie (mit Inzision) an Gesichtsschädelknochen
66.79.21↔	So Plast Reko an d Tub uter, vaginal, laparask assist	76.11.99↔	Biopsie an Gesichtsschädelknochen, sonstige
66.79.30↔	Sonstige Plast Reko an d Tuba uterina, laparask	76.19.11↔	Offene Biopsie (mit Inzision) am Kiefergelenk
66.79.99↔	Sonst plastische Rekonstruktion an der Tuba uterina, sonst	76.2x.00↔	Lokale Exz oder Destr e Läsion an Gschk, n.n.bez.
67.31↔	Marsupialisation einer Zervixzyste	76.2x.10↔	Dekortikation eines Gesichtsschädelknochens
67.32↔	Destruktion einer Läsion an der Zervix durch Kauterisation	76.2x.11↔	Exzision von periostalem Gewebe an Gesichtsschädelknochen
67.34↔	Destr von Läsion oder Gewebe an d Zervix d Elektrokoag	76.2x.12↔	Abtragung (modellierende Osteotomie) an Gesichtsschädkn
67.35↔	Destr von Läs oder Gew an d Zervix d Laserkoagulation	76.2x.20↔	Destruktion einer Läsion an Gesichtsschädelknochen
67.39↔	Sonstige Exz oder Destr von Läs oder Gew an d Zervix	76.2x.99↔	Lokale Exz oder Destr e Läsion an Gschk, sonstige
67.51↔	Transabdominale Cerclage der Zervix	76.31.00↔	Partielle Mandibulektomie, n.n.bez.
67.59↔	Sonstige Rekonstruktion am inneren Muttermund	76.31.10↔	Partielle Mandibulektomie ohne Rekonstruktion
67.61↔	Naht eines Zervixrisses	76.31.20↔	Part Mandekt, Reko m mikrovaskanast Transplantat
67.62↔	Verschluss einer zervikalen Fistel	76.31.21↔	Part Mandekt, m Kontdurchtr und alloplastischer Reko
67.69↔	Sonstige plastische Rekonstruktion an der Zervix	76.31.29↔	Partielle Mandibulektomie mit sonstiger Rekonstruktion
68.0↔	Hysterotomie	76.31.99↔	Partielle Mandibulektomie, sonstige
69.23↔	Plast Reko b chron Invers uteri m vaginalem Zugang	76.39.00↔	Partielle Ostektomie an anderen Gesichtsschädkn, nnbez
69.29↔	Sonstige plast Reko an Uterus und uterinem Halteapp	76.39.10↔	Part Ostekt an and Gschk, Reko m mikrovaskanast Tx
69.41↔	Naht eines Risses am Uterus	76.39.11↔	Part Ostekt an and Gschk, Reko von Weich und Hart
69.42↔	Verschluss einer Uterusfistel	76.39.19↔	Partielle Ostekt an and Gschk, sonstige Rekonstruktion
69.49.00↔	So plast Reko a Uterus und Metroplastik, n.n.bez.	76.39.99↔	Partielle Ostektomie an anderen Gesichtsschädkn, sonst
69.49.10↔	So plast Reko a Uter u Metroplastik, offen chir (abd)	76.41.00↔	Totale Mandibulektomie m glz Rekonstruktion, n.n.bez.
69.49.20↔	Sonstige plast Reko a Uterus und Metroplastik, vaginal	76.41.10↔	Tot Mandekt m glz Reko, Reko m mikrovaskanast Tx
69.49.21↔	So plst Rk a Utr u Mtrplstik, vg, laprsk asst	76.41.99↔	Totale Mandibulektomie m glz Rekonstruktion, sonstige
69.49.30↔	So plast Reko a Uterus und Metroplastik, laparask	76.42↔	Sonstige totale Mandibulektomie
69.49.99↔	So plast Reko a Uterus und Metroplastik, so	76.43.00↔	Sonstige Rekonstruktion der Mandibula, n.n.bez.
70.12↔	Kuldotomie	76.43.10↔	Sonstige Reko d Mand m mikrovaskanast Transplantat
70.13↔	Lösung von intraluminale Adhäsionen der Vagina	76.43.11↔	Plast Rekonstruktion Einf Defekte d Mand d CADImplant
70.22↔	Kuldoskopie	76.43.12↔	Plast Reko großer o kompl Defekte d Mand d CADImplant
70.33.00↔	Exzision od Destruktion e Läsion an der Vagina, n.n.bez.	76.43.99↔	Sonstige Rekonstruktion der Mandibula, sonstige
70.33.10↔	Destruktion einer Läsion an der Vagina, n.n.bez.	76.44.00↔	Totale Ostekt an and Gschk m glz Reko, n.n.bez.
70.33.11↔	Destruktion einer Läsion an der Vagina, Kauterisation	76.44.10↔	Tot Ostekt an and Gschk, Reko m mikrovaskanast Tx
70.33.12↔	Destruktion einer Läsion an der Vagina, Elektrokoagulation	76.44.11↔	Tot Ostekt an and Gschk, Reko m Ni vaskularisiertem Tx
70.33.13↔	Destruktion einer Läsion an der Vagina, Laserkoagulation	76.44.19↔	Totale Ostekt an and Gschk m sonstiger Rekonstruktion
70.33.14↔	Destruktion einer Läsion an der Vagina, Kryokoagulation	76.44.99↔	Totale Ostekt an and Gschk m glz Reko, sonstige
70.33.99↔	Exzision oder Destruktion einer Läsion an der Vagina, sonst	76.45↔	Sonst totale Ostektomie an anderen Gesichtsschädelknochen
70.61.00↔	Konstruktion einer Vagina, n.n.bez.	76.46.00↔	Sonstige Rekonstruktion an and Gschk, n.n.bez.

76.46.10↔	So Reko an and Gschk m mikrovaskanast Transplantat	76.77.10↔	Off Reposition e Processus alveolaris-Fraktur der Maxilla
76.46.99↔	Sonstige Rekonstruktion an and Gschk, sonstige	76.77.11↔	Offene Reposition e Processus alveolaris-Fraktur d Mandibula
76.5x.00↔	Temporomandibuläre Arthroplastik, n.n.bez.	76.77.99↔	Offene Reposition einer Processus alveolaris-Fraktur, sonst
76.5x.10↔	Kondylektomie am Kiefergelenk mit Rekonstruktion	76.78.00↔	Sonstige geschl Reposition e Gesichtsschäfx, n.n.bez.
76.5x.19↔	Sonstige Kondylektomie am Kiefergelenk	76.78.10↔	Geschlossene Reposition einer Stirnhöhlenvorderwandfraktur
76.5x.20↔	Diskoplastik am Kiefergelenk mit Rekonstruktion	76.78.11↔	Endoskopische Reposition einer Stirnhöhlenvorderwandfraktur
76.5x.29↔	Sonstige Diskoplastik am Kiefergelenk	76.78.20↔	Geschlossene Reposition einer Orbitafraktur
76.5x.30↔	Exst d Disc articul a Kiefergelenk mit Rekonstruktion	76.78.21↔	Endoskopische Reposition einer Orbitafraktur
76.5x.39↔	Sonstige Exstirpation d Discus articul a Kiefergelenk	76.78.99↔	Sonstige geschl Reposition e Gesichtsschäfx, sonstige
76.5x.40↔	Resektion am Tuberculum articulare des Kiefergelenks	76.79.00↔	Sonstige offene Reposition e Gesichtsschäfx, n.n.bez.
76.5x.41↔	Plastische Rekonstruktion am Kiefergelenk	76.79.10↔	Sonst offene Reposition einer Fraktur des Orbitadaches
76.5x.42↔	Glinkstbslierng (bwngngseinschränkd) d Kiefrgl	76.79.11↔	Sonstige offene Reposition e Fx d lateralen Orbitawand
76.5x.50↔	Arthr Entfernung e freien Gelenkkörpers a Kiefergelenk	76.79.19↔	Sonst offene Reposition einer sonstn Orbitafraktur
76.5x.59↔	Sonstige Entf e freien Gelenkkörpers a Kiefergelenk	76.79.20↔	Sonstige offene Reposition einer Stirnhöhlenwandfraktur
76.5x.60↔	Implantation einer Endoprothese am Kiefergelenk	76.79.30↔	So off Rep e nasoethmoidalen Mittgesichtsfraktur
76.5x.61↔	Wechsel einer Endoprothese am Kiefergelenk	76.79.31↔	So off Rep e zentralateralen Mittgesichtsfraktur
76.5x.70↔	Impl e TEP am Kiefergelenk m vorgefertigten Kompo (L)	76.79.39↔	Sonstige off Rep e sonstigen lat Mittgesichtsfraktur
76.5x.71↔	Impl e TEP a Kiefergelenk m CAD-CAM gefertig Kompo (L)	76.79.40↔	S off Rp kmbnierter Mttgschtsfrktrn (Mrfchfx)
76.5x.90↔	So temporomandibuläre Arthropl o Diskopl a Kiefergel	76.79.99↔	Sonstige offene Reposition e Gesichtsschäfx, sonstige
76.5x.99↔	Temporomandibuläre Arthroplastik, sonstige	76.91.00↔	Knochentransplantat an Gesichtsschädelknochen, n.n.bez.
76.61.00↔	Geschl Osteopl [Osteotomie] a Ramus mand, n.n.bez.	76.91.10↔	Transplantat an Gesichtsschädelknochen
76.61.10↔	Geschl Osteopl [Osteotomie] a Ramus mand, oh Distrak	76.91.11↔	Knochentransplantat an Gesichtsschädelknochen, gefäßgestielt
76.61.20↔	Geschl Osteopl [Osteotomie] a Ramus mand, m Distrak	76.91.99↔	Knochentransplantat an Gesichtsschädelknochen, sonstige
76.61.99↔	Geschl Osteopl [Osteotomie] a Ramus mand, sonstige	76.94↔	Offene Reposition einer Kiefergelenksluxation
76.62.00↔	Off Osteoplastik [Osteotomie] am Ramus mandibulae, nbez	76.97↔	Entf von internem Osteosynthesematerial vom Gschk
76.62.10↔	Off Osteopl [Osteotomie] a Ramus mand, oh Disktraktion	77.00↔	Sequestrektomie, ohne Angabe der Lokalisation
76.62.20↔	Off Osteoplastik [Osteotomie] a Ramus mand, m Distrak	77.02.00↔	Sequestrektomie am Humerus, n.n.bez.
76.62.99↔	Off Osteoplastik [Osteotomie] am Ramus mandibulae, sonst	77.02.10↔	Sequestrektomie a Hum, ohne Einl e Medikamententrägers
76.63.00↔	Osteoplastik [Osteotomie] am Corpus mandibulae, n.n.bez.	77.02.11↔	Sequestrektomie a Hum, mit Einl e Medikamententrägers
76.63.10↔	Ostpl [Ost] i stl Alv o m frntlr Ktnsdtrg d Md o Dstrk	77.02.99↔	Sequestrektomie am Humerus, sonstige
76.63.11↔	Ostpl [Ost] i frnt Alvkbr o m Kntdrcht a hr Mdst o Dstrk	77.06.00↔	Sequestrektomie an der Patella, n.n.bez.
76.63.12↔	Osteoplastik [Osteotomie] zur Kinnverlagerung oh Distraktion	77.06.10↔	Sequestrektomie an d Patella, ohne Einl e Medträg
76.63.20↔	Verlag d Alveolarfortsatzes d hor Distrak na Osteot	77.06.11↔	Sequestrektomie an d Patella, m Einl e Medträg
76.63.21↔	Verlagerung d Mand d Distrak na Osteot m hor Mandast	77.06.99↔	Sequestrektomie an der Patella, sonstige
76.63.99↔	Osteoplastik [Osteotomie] am Corpus mandibulae, sonst	77.09.00↔	Sequestrektomie an and näh bez Kn, oh Gschk, n.n.bez.
76.64↔	Sonstige orthognathische Chirurgie an der Mandibula	77.09.10↔	Sequestrektomie an Phalangen d Hand, oh Einl e Medträg
76.65.00↔	Segmentale Osteoplastik [Osteotomie] der Maxilla, n.n.bez.	77.09.11↔	Sequestrektomie an Phalangen d Hand, m Einl e Medträg
76.65.10↔	Segmentale Osteopl [Osteotomie] d Maxilla, oh Distrak	77.09.20↔	Sequestrektomie an d Wirbelsäule, ohne Einl e Medträg
76.65.20↔	Osteotomie d Maxilla im front Alveokber, mit Distrak	77.09.21↔	Sequestrektomie an d Wirbelsäule, m Einl e Medträg
76.65.21↔	Osteotomie d Maxilla i seitlichen Alveokber, m Distrak	77.09.30↔	Sequestrektomie a Beckenk, ohne Einl e Medträg
76.65.22↔	Ost d Mxll i frnt i stl Alvbr i mr Sgmntn, m Dstrk	77.09.31↔	Sequestrektomie a Beckenk, m Einl e Medträg
76.65.99↔	Segmentale Osteoplastik [Osteotomie] der Maxilla, sonst	77.09.40↔	Sequestrektomie an D Phal d Fusses, oh Einl e Medträg
76.66.00↔	Totale Osteoplastik [Osteotomie] der Maxilla, n.n.bez.	77.09.41↔	Sequestrektomie an D Phal d Fusses, m Einl e Medträg
76.66.10↔	Totale Osteoplastik [Osteotomie] der Maxilla oh Distraktion	77.09.90↔	Sepuestrekt an sonstigen näh bz Kn, oh Einl e Medträg
76.66.20↔	Osteot d Maxilla i d LFrtlEbene i e Stück m Distrak	77.09.91↔	Sepuestrekt an sonstigen näh bz Kn, m Einl e Medträg
76.66.21↔	Osteot d Mxll i d LFrtlEbn i 2 Stückn m Dstrk	77.09.99↔	Sequestrektomie an and näh bez Kn, oh Gschk, sonstige
76.66.22↔	Osteot d Mxll i d LFrtlEbn i 3 o mhr Stückn m Dstrk	77.10↔	Sonstige Knochinis ohne Knochdurchtr, ohne Ang d Lok
76.66.30↔	Plast Reko u Augm d Maxilla d tot Auflagerungsplastik	77.11.00↔	S Knchnz oh Knchdrchr an Skp, Klv, Rp u Strn, n.n.bez.
76.66.99↔	Totale Osteoplastik [Osteotomie] der Maxilla, sonstige	77.11.10↔	Knochinis an Skapula und Klav, Explor und Knochenbo
76.67↔	Reduktionsgenioplastik	77.11.11↔	Knocheninzision an Skapula und Klavikula, Fremdkentf
76.68↔	Augmentationsgenioplastik	77.11.12↔	Knochinis an Skap und Klav, Einl und Entf e Medträg
76.69.00↔	Sonstige plastische Rekonstruktion an Gschk, n.n.bez.	77.11.13↔	Knocheninzision an Skapula und Klavikula, Drainage
76.69.10↔	Ostt z Vrlg d Mttgschts i d LFrtll o LFrtllIEbn o Dstrk	77.11.20↔	Knochinis an Rippen und Sternum, Explor und Knochenbo
76.69.20↔	Osteot z Vrlg d Mttgschts i d LFrtllIEbn m Dstrk	77.11.21↔	Knocheninzision an Rippen und Sternum, Fremdkentf
76.69.21↔	Ostt z Vrlg d Mscht i d LFrtllIEbn, kmb m and Ost m Dstrk	77.11.22↔	Knochinis an Rip und Sternum, Einl und Entf e Medträg
76.69.30↔	Osteot z Vrlg d Mttgschts i d LFrtllIEbn m Dstrk	77.11.23↔	Knocheninzision an Rippen und Sternum, Drainage
76.69.40↔	Ostt z Vrlg d Mscht i d LFrtllIEbn, kmb m LFrtllIEbn m Dstrk	77.11.99↔	S Knchnz oh Knchdrchr an Skp, Klv, Rp u Strn, so
76.69.90↔	Sonstige Osteotomie zur Verlagerung des Mittelgesichtes	77.12.00↔	Sonstige Knochinis ohne Knochdurchtr a Hum, n.n.bez.
76.69.99↔	Sonstige plastische Rekonstruktion an Gschk, sonstige	77.12.10↔	S Knchnz oh Knchdrchr a Hm, Explr u Knchnb
76.70↔	Reposition einer Gesichtsschädelfraktur, n.n.bez.	77.12.11↔	Sonstige Knochinis oh Knochdurchtr a Hum, Fremdkentf
76.72↔	Offene Reposition einer Jochbein- und Jochbogenfraktur	77.12.12↔	S Knchnz oh Knchdrchr a Hm, Enl u Entf e Mdträg
76.74↔	Offene Reposition einer Maxillafraktur	77.12.13↔	Sonstige Knochinis ohne Knochdurchtr a Hum, Drain
76.76.00↔	Offene Reposition einer Mandibulafraktur, n.n.bez.	77.12.99↔	Sonstige Knochinis ohne Knochdurchtr a Hum, sonstige
76.76.10↔	Offene Reposition einer Einfachfraktur des Corpus mandibulae	77.16.00↔	So Knochinis oh Knochdurchtr an d Patel, n.n.bez.
76.76.11↔	Off Reposition e Mehrfachfraktur des Corpus mandibulae	77.16.10↔	S Knchnz oh Knchdrchr an d Ptl, Explr u Knchnb
76.76.20↔	Off Rep (von außen) e Einf o Merfachfx d Ram mand	77.16.11↔	So Knochinis oh Knochdurchtr an d Patel, Fremdkentf
76.76.21↔	Off Rep (transoral) e Einf o Merfachfx d Ram mand	77.16.12↔	S Knchnz oh Knchdrchr an d Ptl, Enl u Entf e Mdträg
76.76.30↔	Off Rep (transoral von außen) e Fx d Proc articul mand	77.16.13↔	Sonstige Knochinis oh Knochdurchtr an d Patel, Drain
76.76.99↔	Offene Reposition einer Mandibulafraktur, sonstige	77.16.99↔	So Knochinis oh Knochdurchtr an d Patel, so
76.77.00↔	Off Reposition e Processus alveolaris-Fraktur, n.n.bez.	77.19.00↔	Knochinis an and näher bez Kn, ohne Gschk, n.n.bez.

77.19.10↔	Knochinzis an Phalangen d Hand, Explor und Knochenbo	77.41.20↔	Knochbiops von Skap, Klav, Rip u Stern, Off Knochbiops
77.19.11↔	Knocheninzision an Phalangen d Hand, Fremdkentf	77.41.99↔	Knochbiops von Skap, Klav, Rip und Sternum, sonstige
77.19.12↔	Knochinzis an Phal d Hand, Einl und Entf e Medträg	77.42.00↔	Knochenbiopsie am Humerus, n.n.bez.
77.19.13↔	Knocheninzision an Phalangen der Hand, Drainage	77.42.10↔	Knochenbiopsie am Humerus, Perkutane (Nadel-) Biopsie
77.19.19↔	Sonstige Knocheninzision an Phalangen der Hand	77.42.20↔	Knochenbiopsie am Humerus, Offene Knochenbiopsie
77.19.20↔	Knocheninzision an d Wirbelsäule, Explor und Knochenbo	77.42.99↔	Knochenbiopsie am Humerus, sonstige
77.19.21↔	Knocheninzision an d Wirbelsäule, Fremdkentf	77.43.00↔	Knochenbiopsie an Radius und Ulna, n.n.bez.
77.19.22↔	Knochinzis an d Wirbelsäule, Einl und Entf von Medtr	77.43.10↔	Knbiopsie an Radius und Ulna, Perkutane (Nadel-) Biopsie
77.19.23↔	Knocheninzision an der Wirbelsäule, Drainage	77.43.20↔	Knochenbiopsie an Radius und Ulna, Offene Knochenbiopsie
77.19.29↔	Sonstige Knocheninzision an der Wirbelsäule	77.43.99↔	Knochenbiopsie an Radius und Ulna, sonstige
77.19.30↔	Knocheninzision a Beckenk, Explor und Knochenbohrung	77.44.00↔	Knochenbiopsie an Karpalia und Metakarpalia, n.n.bez.
77.19.31↔	Knocheninzision am Beckenknochen, Fremdkörperentfernung	77.44.10↔	Knochbiops an Karpal und Metakarp, Perkut (Nad) Biops
77.19.32↔	Knochinzis a Beckenk, Einl und Entf von Medtr	77.44.20↔	Knochbiops an Karpal und Metakarp, Offene Knochbiops
77.19.33↔	Knocheninzision am Beckenknochen, Drainage	77.44.99↔	Knochenbiopsie an Karpalia und Metakarpalia, sonstige
77.19.39↔	Sonstige Knocheninzision am Beckenknochen	77.45.00↔	Knochenbiopsie am Femur, n.n.bez.
77.19.40↔	Knochinzis an D Phal d Fusses, Explor und Knochenbo	77.45.10↔	Knochenbiopsie am Femur, Perkutane (Nadel-) Biopsie
77.19.41↔	Knocheninzision an D Phalangen d Fusses, Fremdkentf	77.45.20↔	Knochenbiopsie am Femur, Offene Knochenbiopsie
77.19.42↔	Knochinzis an D Phal d Fusses, Einl und Entf e Medträg	77.45.99↔	Knochenbiopsie am Femur, sonstige
77.19.43↔	Knocheninzision an den Phalangen des Fusses, Drainage	77.46.00↔	Knochenbiopsie an der Patella, n.n.bez.
77.19.49↔	Sonstige Knocheninzision an den Phalangen des Fusses	77.46.10↔	Knochenbiopsie an der Patella, Perkutane (Nadel-) Biopsie
77.19.90↔	Knochinzis an sonst näh bez Kn, Explor und Knochenbo	77.46.20↔	Knochenbiopsie an der Patella, Offene Knochenbiopsie
77.19.91↔	Knocheninzision an sonstigen näher bez Kn, Fremdkentf	77.46.99↔	Knochenbiopsie an der Patella, sonstige
77.19.92↔	Knochinzis an sonst näh bez Kn, Einl u Entf e Medträg	77.47.00↔	Knochenbiopsie an Tibia und Fibula, n.n.bez.
77.19.93↔	Knocheninzision an sonstigen näher bez Knochen, Drain	77.47.10↔	Knochenbiopsie an Tibia u Fibula, Perkutane (Nadel-) Biopsie
77.19.99↔	Knochinzis an and näher bez Kn, ohne Geschk, sonstige	77.47.20↔	Knochenbiopsie an Tibia und Fibula, Offene Knochenbiopsie
77.20↔	Keilosteotomie, ohne Angabe der Lokalisation	77.47.99↔	Knochenbiopsie an Tibia und Fibula, sonstige
77.21.00↔	Keilosteot an Skapula, Klav, Rip und Sternum, n.n.bez.	77.48.00↔	Knochenbiopsie an Tarsalia und Metatarsalia, n.n.bez.
77.21.10↔	Keilosteotomie an Skapula	77.48.10↔	Knochbiops an Tarsal und Metatars, Perkut (Nad) Biops
77.21.11↔	Keilosteotomie an Klavikula	77.48.20↔	Knochenbiopsie an Tarsalia und Metatars, Offene Knochbiops
77.21.20↔	Keilosteotomie an einer Rippe	77.48.99↔	Knochenbiopsie an Tarsalia und Metatarsalia, sonstige
77.21.21↔	Keilosteotomie am Sternum	77.49.00↔	Knochbiops an and näher bez Kn, auss Gschk, n.n.bez.
77.21.99↔	Keilosteot an Skapula, Klav, Rip und Sternum, sonstige	77.49.20↔	Knbp a and näh bz Kn, au Gk, Knbp an d Ws Prk (Nd) Bp
77.22↔	Keilosteotomie am Humerus	77.49.21↔	Knbp an and näh bz Kn, au Gschk, Knbp an d Ws, Off Knbp
77.23↔	Keilosteotomie an Radius und Ulna	77.49.40↔	Knbp a and näh bz Kn, au Gk, Knbp an Pl d Fs Prk (Nd) Bp
77.29.00↔	So Keilosteot an and näh bez Kn, auss Geschk, n.n.bez.	77.49.41↔	Knbp a and näh bz Kn, au Gk, Knbp an Phl d Fs, Off Knbp
77.29.10↔	Keilosteotomie an Phalangen der Hand	77.49.90↔	Knchbiops an and näh bz Kn, auss Gschk, Prkt (Nd) Biops
77.29.20↔	Keilosteotomie am Wirbel	77.49.91↔	Knchbiops an and näh bz Kn, auss Gschk, Off Knchbiops
77.29.30↔	Keilosteotomie am Beckenknochen	77.49.99↔	Knochbiops an and näher bez Kn, auss Gschk, sonstige
77.29.40↔	Keilosteotomie an Phalangen des Fusses	77.60↔	Lok Resektion von Knochläs oder Gew, ohne Ang d Lok
77.29.99↔	So Keilosteot an and näh bez Kn, auss Geschk, so	77.61.00↔	Lk Rs v Knchläs o Gw an Skp, Klv, Rp u Strn, n.n.bez.
77.30↔	Sonst Knochendurchtrennung, ohne Angabe der Lokalisation	77.61.10↔	Lok Resektion von Knochläs o Gew an Skapula und Klav
77.31.00↔	So Knochdurchtr an Skap, Klav, Rip und Stern, n.n.bez.	77.61.11↔	Lok Resektion von Knochenläsion o -gewebe an einer Rippe
77.31.10↔	Sonstige Knochendurchtrennung an Skapula	77.61.12↔	Lokale Resektion von Knochenläsion oder -gewebe am Sternum
77.31.11↔	Sonstige Knochendurchtrennung an Klavikula	77.61.20↔	Debridement an Skapula und Klavikula
77.31.20↔	Sonstige Knochendurchtrennung an der Rippe	77.61.99↔	Lk Rs v Knchläs o Gw an Skp, Klv, Rp u Strn, S
77.31.21↔	Sonstige Knochendurchtrennung am Sternum	77.62.00↔	Lok Resektion von Knochläs oder Gew a Hum, n.n.bez.
77.31.99↔	So Knochdurchtr an Skap, Klav, Rip und Sternum, So	77.62.20↔	Debridement am Humerus
77.32.00↔	Sonstige Knochendurchtrennung am Humerus, n.n.bez.	77.62.99↔	Lok Resektion von Knochläs oder Gew a Hum, sonstige
77.32.10↔	Kortikotomie bei Segmenttransport am Humerus	77.63.00↔	Lok Res von Knochläs o Gew an Rad und Ulna, n.n.bez.
77.32.99↔	Sonstige Knochendurchtrennung am Humerus, sonstige	77.63.20↔	Debridement an Radius und Ulna
77.33.00↔	Sonst Knochendurchtrennung an Radius und Ulna, n.n.bez.	77.63.99↔	Lok Res von Knochläs o Gew an Rad und Ulna, sonstige
77.33.10↔	Kortikotomie bei Segmenttransport an Radius und Ulna	77.69.00↔	Lk Rs v Knläs o Gw an and näh bz Kn, auss Geschk, nnbz
77.33.20↔	Knochendurchtrennung an distaler Ulna und Ulnaschaft	77.69.10↔	Lok Resektion von Knochläs o Gew an Phalangen d Hand
77.33.99↔	Sonst Knochendurchtrennung an Radius und Ulna, sonst	77.69.11↔	Lok Resektion von Knochenläsion o -gewebe an Wirbelkörpern
77.39.00↔	S Knchdrchtr an and näh bz Kn, auss Gschk, n.n.bez.	77.69.12↔	Lokale Resektion von Knochenläsion oder -gewebe am Becken
77.39.10↔	(De-)Rotationsosteotomie an Phalangen der Hand	77.69.13↔	Lok Resektion von Knochläs o Gew an Phal d Fusses
77.39.19↔	Sonstige Knochendurchtrennung an Phalangen der Hand	77.69.20↔	Debridement an Phalangen der Hand
77.39.30↔	(De-)Rotationsosteotomie am Becken	77.69.21↔	Debridement an der Wirbelsäule
77.39.31↔	Kortikotomie bei Segmenttransport am Becken	77.69.22↔	Debridement am Becken
77.39.32↔	Kompl (mehrdimensionale) Osteotomie (mit Achsenk) a Be	77.69.23↔	Debridement an Phalangen des Fusses
77.39.39↔	Sonstige Knochendurchtrennung am Becken	77.69.99↔	Lk Rs v Knchläs o Gw an and näh bz Kn, auss Geschk, so
77.39.40↔	Korrekturosteotomie an Phalangen des Fusses	77.80↔	Sonstige partielle Knochres, ohne Ang d Lokalisation
77.39.49↔	Sonstige Knochendurchtrennung an Phalangen des Fusses	77.81.00↔	So part Knochres an Skap, Klav, Rip u Stern, n.n.bez.
77.39.99↔	So Knochdurchtr an and näh bez Kn, auss Gschk, So	77.81.10↔	Sonst partielle Knochenresektion an Skapula und Klavikula
77.40.00↔	Knochenbiopsie, ohne Angabe der Lokalisation, n.n.bez.	77.81.11↔	Sonstige partielle Knochenresektion an einer Rippe
77.40.10↔	Knochbiops, ohne Ang d Lok, Perkutane (Nadel) Biops	77.81.12↔	Sonstige partielle Knochenresektion am Sternum
77.40.20↔	Knochbiops, ohne Ang d Lokalisation, Offene Knochbiops	77.81.99↔	So part Knochres an Skap, Klav, Rip und Sternum, so
77.40.99↔	Knochenbiopsie, ohne Angabe der Lokalisation, sonstige	77.82↔	Sonstige partielle Knochenresektion am Humerus
77.41.00↔	Knochbiops von Skap, Klav, Rip und Sternum, n.n.bez.	77.83↔	Sonstige partielle Knochenresektion an Radius und Ulna
77.41.10↔	Knchbiops v Skp, Klv, Rp u Strn, Prkt (Nd) Biops	77.89.00↔	So prt Knchrs an and näh bz Kn, auss Geschk, n.n.bez.

77.89.10↔	Sonst partielle Knochenresektion an Phalangen der Hand	78.09.42↔	Knorpel-Knochentransplantation an Phalangen des Fußes
77.89.20↔	Sonstige partielle Knochenresektion an e Wirbel, Densresektion	78.09.49↔	So Kntx an Phl d Fßs (zB atg Spng, krtk Spn, n gfgst Tx)
77.89.21↔	Sonst partielle Knochenresektion an einem Wirbel, Corpus	78.09.90↔	Kntx an And näh bz Kn, au Gschk, gfgstiel m mkrvsk Anst
77.89.22↔	Sonstige part Knochenresektion an e Wirbel, sonstige Teile	78.09.91↔	Kntx an And näh bz Kn, au Gschk, gfgstiel o mkrvsk Anst
77.89.30↔	Sonstige partielle Knochenresektion am Becken	78.09.92↔	Knochtx an And näher bez Kn, auss Gschk, allog
77.89.40↔	Sonst partielle Knochenresektion an Phalangen des Fusses	78.09.98↔	S Ktx a And nä bz Kn, a Gk (zB atg Sp, krt Sp, n gfg Tx)
77.89.99↔	So part Knochenresektion an and näh bez Kn, auss Gschk, so	78.09.99↔	Knochtx an And näher bez Kn, auss Gschk, sonstige
77.90↔	Totale Knochenresektion, ohne Angabe der Lokalisation	78.10↔	Anlegen eines Fixateur externe, ohne Angabe der Lokalisation
77.91.00↔	Totale Res von Skap, Klav, Rip und Sternum, n.n.bez.	78.11.00↔	Al e Fxt ext an Skp, Klv, Rp u Strn (inkl. Rp v Fx), nnbz
77.91.10↔	Totale Resektion von Skapula und Klavikula	78.11.10↔	Geschl Rep e Fx von Skap u Klav m Knochfix d Fixat ext
77.91.11↔	Totale Resektion einer Rippe	78.11.11↔	Off Rep e einf Fx v Skap u Klav m Knochfix d Fixat ext
77.91.12↔	Totale Resektion einer Halsrippe	78.11.12↔	Off Rp e Mhrfrgmfx v Klv u Skp m Knchfx d Fxt ext
77.91.13↔	Totale Resektion des Sternums	78.11.20↔	Geschl Rep e Fx von Rip u Stern m Knochfix d Fixat ext
77.91.99↔	Totale Res von Skap, Klav, Rip und Sternum, sonstige	78.11.21↔	Off Rep e Fx von Rip und Stern m Knochfix d Fixat ext
77.92↔	Totale Humerusresektion	78.11.99↔	Anl e Fxt ext an Skp, Klv, Rp u Strn (inkl. Rp v Fx), so
77.93↔	Totale Resektion von Radius und Ulna	78.12.00↔	Anl e Fixat ext a Hum (inkl. Rep von Fx), n.n.bez.
77.99.00↔	Tt Knchrskt an and näh bz Kn, auss Gschk, n.n.bz.	78.12.10↔	Geschl Reposition e prox Humfx m Knochfix d Fixat ext
77.99.10↔	Totale Knochenresektionen an Phalangen der Hand	78.12.11↔	Off Reposition e prox Humfx m Knochfix d Fixat ext
77.99.20↔	Totale Resektion eines Wirbelkörpers	78.12.90↔	Geschl Rep e sonstigen Humfx m Knochfix d Fixat ext
77.99.30↔	Totale Knochenresektionen am Becken	78.12.91↔	Off Rep e sonstigen Humfx m Knochfix d Fixat ext
77.99.40↔	Totale Knochenresektionen an Phalangen des Fußes	78.12.99↔	Anl e Fixat ext a Hum (inkl. Rep von Fx), sonstige
77.99.99↔	Totale Knochenresektion an and näh bez Kn, auss Gschk, so	78.13.00↔	Anl e Fxt ext an Rd u Uln (inkl. Rp v Fx), n.n.bz.
78.00↔	Knochentransplantation, ohne Angabe der Lokalisation	78.13.10↔	Geschl Reposition e dist Radfx m Knochfix d Fixat ext
78.01.00↔	Knochtx an Skapula, Klav, Rippen und Sternum, n.n.bez.	78.13.11↔	Geschl Rep e sonstigen Radfx m Knochfix d Fixat ext
78.01.10↔	Knochtx an Skap u Klav, Gefgestielt m mikrovas Anst	78.13.12↔	Off Reposition e dist Radfx m Knochfix d Fixat ext
78.01.11↔	Knochtx an Skap u Klav, Gefgestielt oh mikrovas Anst	78.13.13↔	Off Rep e sonstigen Radfx m Knochfix d Fixat ext
78.01.12↔	Knochentransplantation an Skapula und Klavikula, allog	78.13.20↔	Geschl Reposition e Ulnafraktur m Knochfix d Fixat ext
78.01.13↔	Knorpel-Knochentransplantation an Skapula und Klavikula	78.13.99↔	Anl e Fixat ext an Rad und Ulna (inkl. Rep von Fx), so
78.01.19↔	Kntx an Skp u Klv, so (zB Spg, krtksp Spn, n gfgstlts Tx)	78.14.00↔	Anl e Fxt ext an Krpl u Mtkrp (inkl. Rp v Fx), n.n.bz.
78.01.20↔	Knochentransplantation an Rippen und Sternum, alle Eingriffe	78.14.10↔	Geschl Rp e Fx an Krpl u Mtkrp m Knchfx d Fxt ext
78.01.99↔	Knochtx an Skapula, Klav, Rippen und Sternum, sonstige	78.14.11↔	Off Rp e Fx an Krpl u Mtkrp m Knchfx d Fxt ext
78.02.00↔	Knochentransplantation am Humerus, n.n.bez.	78.14.99↔	Anl e Fxt ext an Krpl u Mtkrp (inkl. Rp v Fx), so
78.02.10↔	Knochtx a Hum, Gefgestielt mit mikrovasikulärer Anst	78.15.00↔	Anl e Fixat ext a Fem (inkl. Rep von Fx), n.n.bez.
78.02.11↔	Knochtx a Hum, Gefgestielt ohne mikrovasikuläre Anst	78.15.10↔	Off Rep e Schhfx u prox Femurf m Knochfix d Fixat ext
78.02.12↔	Knochentransplantation am Humerus, allog	78.15.20↔	Off Rep e Femurschaffraktur m Knochfix d Fixat ext
78.02.13↔	Knorpel-Knochentransplantation am Humerus	78.15.30↔	Geschl Rep e dist Femurf m Knochfix d Fixat ext
78.02.14↔	So Kntx a Hm (zB atg Spng, krtksp Spn, n gfgstlts Tx)	78.15.31↔	Off Reposition e dist Femurf m Knochfix d Fixat ext
78.02.99↔	Knochentransplantation am Humerus, sonstige	78.15.40↔	Geschl Rep e sonstigen Femurf m Knochfix d Fixat ext
78.03.00↔	Knochentransplantation an Radius und Ulna, n.n.bez.	78.15.99↔	Anl e Fixat ext a Fem (inkl. Rep von Fx), sonstige
78.03.10↔	Knochtx an Rad und Ulna, Gefgestielt m mikrovas Anst	78.16.00↔	Anl e Fixat ext an d Patel (inkl. Rep v Fx), n.n.bez.
78.03.11↔	Knochtx an Rad u Ulna, Gefgestielt oh mikrovas Anst	78.16.10↔	Geschl Reposition e Fx d Patella m Knochfix d Fixat ext
78.03.12↔	Knochentransplantation an Radius und Ulna, allog	78.16.11↔	Off Reposition e Fx d Patella m Knochfix d Fixat ext
78.03.13↔	Knorpel-Knochentransplantation an Radius und Ulna	78.16.99↔	Anl e Fixat ext an d Patel (inkl. Rep von Fx), so
78.03.19↔	So Ktx an Rd u Uln (zB atg Spng, krt Spn, n gfg Tx)	78.17.00↔	Anl e Fxt ext an Tb u Fb (inkl. Rp v Fx), n.n.bz.
78.03.99↔	Knochentransplantation an Radius und Ulna, sonstige	78.17.10↔	Geschl Rep e Fx d prox Tibia m Knochfix d Fixat ext
78.06.00↔	Knochentransplantation an der Patella, n.n.bez.	78.17.11↔	Off Rep e einf Fx d prox Tibia m Knochfix d Fixat ext
78.06.10↔	Knochtx an d Patella, Gefgestielt m mikrovas Anst	78.17.12↔	Off Rp e Mhrfrgmfx d prx Tb m Knchfx d Fxt ext
78.06.12↔	Knochentransplantation an der Patella, allog	78.17.13↔	Off Rp e einf Tbiachffrkt m Knchfx d Fxt ext
78.06.19↔	So Kntx an d Ptl (zB atg Spng, krtksp Spn, n gfgstl Tx)	78.17.14↔	Off Rep e einf Fx d dist Tibia m Knochfix d Fixat ext
78.06.20↔	Knochtx an d Ptl, Knchntmp, Gfgstiel, oh mkrvsk Anst	78.17.15↔	Geschl Rep e sonst Tibiafraktur m Knochfix d Fixat ext
78.06.99↔	Knochentransplantation an der Patella, sonstige	78.17.16↔	Off Rp e Mhrfrgmfx S Teil d Tb m Knchfx d Fxt ext
78.08.00↔	Knochentransplantation an Tarsalia u Metatarsalia, n.n.bez.	78.17.20↔	Off Rep e einf Fx d prox Fib m Knochfix d Fixat ext
78.08.10↔	Knochtx an Trsl u Mttrs, gfgstiel m mkrvsk Anst	78.17.21↔	Off Rp e Mhrfrgmfx d prx Fb m Knchfx d Fxt ext
78.08.11↔	Knochtx an Trsl u Mttrs, gfgstiel oh mkrvsk Anst	78.17.22↔	Off Rep e einf Fx d Fibulasch m Knochfix d Fixat ext
78.08.12↔	Knochentransplantation an Tarsalia und Metatarsalia, allog	78.17.23↔	Off Rp e Mhrfrgmfx d Fblsch m Knchfx d Fxt ext
78.08.13↔	Knorpel-Knochentransplantation an Tarsalia und Metatarsalia	78.17.24↔	Geschl Rep e dist Fibulafx m Knochfix d Fixat ext
78.08.19↔	So Ktx an Trsl u Mttrs (zB atg Spng, krtk Spn, n gfg Tx)	78.17.25↔	Off Rep e einf Fx d dist Fib m Knochfix d Fixat ext
78.08.99↔	Knochentransplantation an Tarsalia und Metatarsalia, sonst	78.17.26↔	Off Rp e Mhrfrgmfx d dst Fb m Knchfx d Fxt ext
78.09.00↔	Knochtx an And näher bez Kn, auss Gschk, n.n.bez.	78.17.27↔	Geschl Rep e sonstigen Fibulafx m Knochfix d Fixat ext
78.09.10↔	Knochtx an And näher bez Kn, auss Gschk, n.n.bez.	78.17.99↔	Anl e Fixat ext an Tib und Fib (inkl. Rep von Fx), so
78.09.11↔	Knochtx an Phal d Hand, gfgstiel oh mikrovas Anst	78.18.00↔	Anl e Fxt ext an Trsl u Mttrs (inkl. Rp v Fx), n.n.bz.
78.09.12↔	Knochentransplantation an Phalangen der Hand, allog	78.18.10↔	Geschl Rep e Kalkaneusfraktur m Knochfix d Fixat ext
78.09.19↔	S Kntx an Phl d Hnd (zB atg Spng, krtk Spn, n gfgst Tx)	78.18.11↔	Geschl Rp e Fx S Trsl u Mttrs m Knchfx d Fxt ext
78.09.30↔	Knochtx a Be, Gefgestielt mit mikrovasikulärer Anst	78.18.12↔	Off Rp e einf Fx an snst Trsl u Mttrs m Knfx d Fxt ext
78.09.31↔	Knochtx a Be, Gefgestielt ohne mikrovasikuläre Anst	78.18.13↔	Off Rep e Fx an Kalkan u Talus m Knochfix d Fixat ext
78.09.32↔	Knochentransplantation am Becken, allog	78.18.14↔	Off Rp e Mhrfrgmfx an snst Trsl m Knchfx d Fxt ext
78.09.33↔	Knorpel-Knochentransplantation am Becken	78.18.15↔	Off Rp e Mhrfrgmfx an Mttrs m Knchfx d Fxt ext
78.09.39↔	S Kntx a B (zB Atg Spng, krtksp Spn, N Gfgstl Tx)	78.18.99↔	Anl e Fxt ext an Trsl u Mttrs (inkl. Rp v Fx), S
78.09.40↔	Knochtx an Phal d Fußes, gfgstiel m mikrovas Anst	78.19.00↔	Anl e Fxt ext a And näh bz Kn, au Gk (Ink Rp v Fx), nnbz
78.09.41↔	Knochtx an Phl d Fßs, gfgstiel oh mkrvsk Anst	78.19.10↔	Geschl Rep e Fx von Phal d Hand m Knochfix d Fixat ext

78.19.11↔	Off Rep e Fx von Phal d Hand m Knochfix d Fixat ext	78.49.4f↔	Kmpl Rk d Ws (z.B. b Skl) d unltrl Epphysd m drs Wrbfls
78.19.20↔	Geschl Rep e Fx d Beckens m Knochfix d Fixat ext	78.49.4g↔	Kmpl Rk d Ws (z.B. b Skl) d biltrl Epphysd m drs Wrbfls
78.19.21↔	Off Rp e Fx d Actblms m Knchfx / Trnsfxion d Fxt ext	78.49.50↔	Drs o vnt instrmnt Krrktrspndyl (z.B. b Skl), n.n.bz.
78.19.22↔	Off Rep e Fx So Teile d Beckens m Knochfix d Fixat ext	78.49.51↔	Drs istmt Krspsy (zB b Skl), N prmstb, 3-6 Sg
78.19.30↔	Geschl Rep e Fx v Phal d Fusses m Knochfix d Fixat ext	78.49.52↔	Drs istmt Krspsy (zB b Skl), N prmstb, 7-10 Sg
78.19.31↔	Off Rep e Fx von Phal d Fusses m Knochfix d Fixat ext	78.49.53↔	Drs instrmnt Krspsy (zB b Skl), N prmstb, 11 o mr Sg
78.19.90↔	Geschl Rep e Fx So bez Kn m Knochfix d Fixat ext	78.49.54↔	Drs istmt Krspsy (zB b Skl), prmstb, 3-6 Sg
78.19.91↔	Off Rep e Fx sonstiger bez Kn m Knochfix d Fixat ext	78.49.55↔	Drs istmt Krspsy (zB b Skl), prmstb, 7-10 Sg
78.19.99↔	Al e Fxt ext a and nā bz Kn, auss Gschk (Inkl. Rp v Fx), so	78.49.56↔	Drs istmt Krspsy (zB b Skl), prmstb, 11 o mr Sg
78.20↔	Verkürzungsosteotomie, ohne Angabe der Lokalisation	78.49.57↔	Vnt istmt Krspsy (zB b Skl), N prmstb, 3-6 Sg
78.22.00↔	Verkürzungsosteotomie am Humerus, n.n.bez.	78.49.58↔	Vnt istmt Krspsy (zB b Skl), N prmstb, 7-10 Sg
78.22.10↔	Temporäre Epiphyseodese am Humerus	78.49.59↔	Drs o vnt instrmnt Krrktrspndyl (z.B. b Skl), so
78.22.11↔	Permanente Epiphyseodese am Humerus	78.49.5a↔	Vnt instrmnt Krspsy (zB b Skl), N prmstb, 11 o mr Sg
78.22.12↔	Therapeutische Epiphyseolyse am Humerus	78.49.5b↔	Vnt istmt Krspsy (zB b Skl), prmstb, 3-6 Sg
78.22.99↔	Verkürzungsosteotomie am Humerus, sonstige	78.49.5c↔	Vnt istmt Krspsy (zB b Skl), prmstb, 7-10 Sg
78.23.00↔	Verkürzungsosteotomie an Radius und Ulna, n.n.bez	78.49.5d↔	Vnt istmt Krspsy (zB b Skl), prmstb, 11 o mr Sg
78.23.10↔	Temporäre Epiphyseodese an Radius und Ulna	78.49.60↔	Drs u vnt kmb istmt Krspsy (zB b Skl), nmbz
78.23.11↔	Permanente Epiphyseodese an Radius und Ulna	78.49.61↔	Drs u vnt kb istmt Krrktrspndyl (zB b Skl) N prmst, 3-6 Sg
78.23.12↔	Therapeutische Epiphyseolyse an Radius und Ulna	78.49.62↔	Drs u vnt kb istmt Krrktrspndyl (zB b Skl) N prmst, 7-10 Sg
78.23.99↔	Verkürzungsosteotomie an Radius und Ulna, sonstige	78.49.63↔	Drs u vnt kb istmt Krspsy (zB b Skl) N prmst, 11 o mr Sg
78.30↔	Verlängerungsosteotomie an Extrem, ohne Ang d Lok	78.49.64↔	Drs u vnt kb istmt Krspsy (zB b Skl), prmstb, 3-6 Sg
78.31↔	Verlängerungsosteotomie an Skapula und Klavikula	78.49.65↔	Drs u vnt kb istmt Krspsy (zB b Skl), prmstb, 7-10 Sg
78.32↔	Verlängerungsosteotomie am Humerus	78.49.66↔	Drs u vnt kb istmt Krspsy (zB b Skl), prmstb, 11 o mr Sg
78.33↔	Verlängerungsosteotomie an Radius und Ulna	78.49.69↔	Drs u vnt kmb instrmnt Krrktrspndyl (z.B. b Skl), so
78.39.00↔	Verlängerungsosteotomie an and näher bez Kn, n.n.bez.	78.49.70↔	Komplexe Rekonstruktion der Wirbelsäule, n.n.bez.
78.39.10↔	Verlängerungsosteotomie an Phalangen der Hand	78.49.71↔	Kmpl Rk d Ws (zB b Skl) d sbkt Hrrngnismittion (b Knd)
78.39.20↔	Verlängerungsosteotomie am Becken	78.49.79↔	Komplexe Rekonstruktion der Wirbelsäule, sonstige
78.39.30↔	Verlängerungsosteotomie an Phalangen des Fußes	78.50.00↔	Inn Knochfix oh Rep d Fx, oh Ang d Lok, n.n.bez.
78.39.99↔	Verlängerungsosteotomie an and näher bez Kn, sonstige	78.50.11↔	Knochenfixation an der Wirbelsäule
78.40↔	Sonstige plastische Rekonstruktion an Kn, oh Ang d Lok	78.50.30↔	Osteosyntheseverfahren an der Wirbelsäule, n.n.bez.
78.41.00↔	So Plast Reko an Skap, Klav, Rip und Sternum, n.n.bez.	78.50.31↔	Osteosynthese durch Schrauben an der Wirbelsäule
78.41.10↔	Sonst plastische Rekonstruktion an Skapula und Klavikula	78.50.32↔	Osteosynthese durch Drahtcerclage an der Wirbelsäule
78.41.20↔	Sonst plastische Rekonstruktion an Rippen und Sternum	78.50.33↔	Osteosynthese durch Klammersystem an der Wirbelsäule
78.41.30↔	So plt Rk an Sp Klv Rp v Str Imp v vtl xpd Prt Ttrp VEPTR	78.50.34↔	Osteosynthese durch Hakenplatten an der Wirbelsäule
78.41.99↔	So Plast Reko an Skap, Klav, Rip und Sternum, So	78.50.35↔	Osteosynthese durch Schrauben-Stabsystem a d Wirbelsäule
78.42↔	Sonstige plastische Rekonstruktion am Humerus	78.50.36↔	Osteosyn d ventrales SchraubenPlattensystem an d Ws
78.43↔	Sonstige plastische Rekonstruktion an Radius und Ulna	78.50.37↔	Osteosyn d dorsales SchraubenPlattensystem an d Ws
78.49.20↔	Wirbelkörperersatz (z.B. bei Kyphose), n.n.bez.	78.50.39↔	Osteosyntheseverfahren an der Wirbelsäule, sonstige
78.49.21↔	Wirbelkers d Implant (z.B. b Kyphose): 1 Wirbelk	78.50.99↔	Inn Knochfix oh Rep d Fx, oh Ang d Lok, sonstige
78.49.22↔	Wirbelkers d Implant (z.B. b Kyphose): 2 Wirbelk	78.51.00↔	Inn Knchfx oh Rp d Fx an Skp, Klv, Rp u Strn, n.n.bz.
78.49.23↔	Wirbelkers d Implant (z.B. b Kyphose): 3 Wirbelk	78.51.10↔	Rv v Osteosynthmt (h Mtwchs) an Skp, Klv, Rp u Strn
78.49.24↔	Wirbelkers d Implant (z.B. b Kyphose): 4 Wirbelk	78.51.99↔	Inn Knchfx oh Rp d Fx an Skp, Klv, Rp u Strn, so
78.49.25↔	Wrbkrs d Implnt (z.B. b Kyphs): 5 o mhr Wrbk	78.52.00↔	Inn Knochfix ohne Reposition d Fx a Hum, n.n.bez.
78.49.26↔	Wirbelkers d So Mat (z.B. b Kyphose), 1 Wirbelk	78.52.10↔	Revision von Osteosynthesematerial (oh Matwechs) a Hum
78.49.27↔	Wirbelkers d So Mat (z.B. b Kyphose), 2 Wirbelk	78.52.99↔	Inn Knochfix ohne Reposition d Fx a Hum, sonstige
78.49.28↔	Wirbelkers d So Mat (z.B. b Kyphose), 3 Wirbelk	78.53.00↔	Inn Knochfix oh Rep d Fx an Rad und Ulna, n.n.bez.
78.49.29↔	Wirbelkörperersatz (z.B. bei Kyphose), sonstige	78.53.10↔	Revision von Osteosynthmat (oh Matwechs) an Radius
78.49.2a↔	Wirbelkers d So Mat (z.B. b Kyphose), 4 o mehr Wirbelk	78.53.20↔	Revision von Osteosynthmat (oh Matwechs) an Ulna
78.49.31↔	Kompl Reko d Ws (z.B. b Kyphose) d vord Abstützspan	78.53.99↔	Inn Knochfix oh Rep d Fx an Rad und Ulna, sonstige
78.49.32↔	Kmpl Rk d Ws (zB b Kyphs) d Kyphktmie (zB n LndsthLzr)	78.54.00↔	Inn Knchfx oh Rp d Fx an Krpl u Mtkrp, n.n.bz.
78.49.33↔	Kmpl Rk d Ws (z.B. b Kyphs) d drs Krr oh vntrls Rleas	78.54.10↔	Rev v Osteosynthmat (oh Matwechs) an Karpal u Metakarp
78.49.34↔	Kmpl Rk d Ws (z.B. b Kyphs) d drs Krr m vntr Rleas	78.54.99↔	Inn Knochfix oh Rep d Fx an Karpal und Metakarp, so
78.49.35↔	Kompl Reko d Ws (z.B. b Kyphose) d dorsoventrale Korr	78.55.00↔	Inn Knochfix ohne Reposition d Fx a Fem, n.n.bez.
78.49.36↔	Knt u plysgmntl drs Lrdspnd (DLS) n Zielk (zB b Kyphs)	78.55.10↔	Revision von Osteosynthesematerial (oh Matwechs) a Fem
78.49.37↔	Klt u trdklr Sbtrknstm (zB n Tsn o HsYL) (zB b Kyphs)	78.55.99↔	Inn Knochfix ohne Reposition d Fx a Fem, sonstige
78.49.38↔	Klt u mnsgmtl zvkthrk Ldsp zB n Msn, Ut o Sns zB b Kyphs	78.56.00↔	Inn Knochfix oh Reposition d Fx an d Patella, n.n.bez.
78.49.40↔	Kpl Rk d Ws d Wt Ep mt K a FGsLg [Sp My A (SMA)St], 1 K	78.56.10↔	Revision von Osteosynthmat (oh Matwechs) an d Patella
78.49.41↔	Kpl Rk d Ws d Wt Ep mt K a FGsLg [Sp My A (SMA)St], 2 K	78.56.99↔	Inn Knochfix oh Reposition d Fx an d Patella, sonstige
78.49.42↔	Kpl Rk d Ws d Wt Ep mt K a FGsLg [Sp My A (SMA)St], 3 K	78.57.00↔	Inn Knochfix oh Rep d Fx an Tibia und Fib, n.n.bez.
78.49.43↔	Kpl Rk d Ws d Wt Ep mt K a FGsLg [Sp My A (SMA)St], 4 K	78.57.10↔	Revision von Osteosynthmat (oh Matwechs) an d Tibia
78.49.44↔	Kpl Rk d Ws d Wt Ep mt K a FGsLg [Sp My A (SMA)St], 5 K	78.57.20↔	Revision von Osteosynthmat (oh Matwechs) an d Fib
78.49.45↔	Kpl Rk d Ws d Wt Ep mt K a FGsLg [Sp My A (SMA)St], 6 K	78.57.99↔	Inn Knochfix oh Rep d Fx an Tibia und Fib, sonstige
78.49.46↔	Kpl Rk d Ws d Wt Ep mt K a FGsLg [Sp My A (SMA)St], 7 K	78.58.00↔	Inn Knchfx oh Rp d Fx an Trsl u Mtkrs, n.n.bz.
78.49.47↔	Kpl Rk d Ws d Wt Ep mt K a FGsLg [Sp My A (SMA)St], 8 K	78.58.10↔	Rev v Osteosynthmat (oh Matwechs) an Tarsal u Metatars
78.49.48↔	Kpl Rk d Ws d Wt Ep mt K a FGsLg [Sp My A (SMA)St], 9 K	78.58.99↔	Inn Knochfix oh Rep d Fx an Tarsalia und Metatars, so
78.49.4a↔	Kpl Rk d Ws d Wt Ep mt K a FGsLg [Sp My A (SMA)St], 10 K	78.59.00↔	Inn Knfx o Rp d Fx an and näher bez Kn, au Gschk, nmbz
78.49.4b↔	Kpl Rk d Ws d Wt Ep mt K a FGsLg [Sp My A (SMA)St], 11 K	78.59.10↔	Rev von Osteosynthmat (oh Matwechs) an Phal d Hand
78.49.4c↔	Kpl Rk d Ws d Wt Ep mt K a FGsLg [Sp My A (SMA)St], 12 K	78.59.20↔	Rev von Osteosynthmat (oh Matwechs) an d Wirbelsäule
78.49.4d↔	Kl Rk d Ws d W Ep m K a FGLg [Sp M A (SMA)St], 13 u mr K	78.59.30↔	Revision von Osteosynthesematerial (oh Matwechs) a Be
78.49.4e↔	Kmpl Rk d Ws (z.B. b Skl) d drsvntrl Epphysd	78.59.40↔	Rev von Osteosynthmat (oh Matwechs) an Phal d Fußes

78.59.90↔	Rv v Osteosynthmt (h MtWh) an and näh bz Kn, au Gschk	78.69.51↔	Knmplntf an and näh bz Kn: Drht, Zgg/Crcl, BlountKlm
78.59.99↔	Inn Knchfx oh Rp d Fx an and näh bz Kn, auss Gschk, so	78.69.52↔	KIE a n bz Kn Sb, Pl, dy KSB, id Dt, Mn Gkp, Vg, TF, Fx ex
78.60.00↔	Knimplentf, ohne Ang d Lokalisation, n.n.bez.	78.69.53↔	Knimplentf an and näh bez Kn: Winkelplatte/Kondylenpl
78.60.05↔	Knimplentf, ohne Ang d Lok, Entf e Kn(teil)ersatzes	78.69.55↔	KIE a and näh bz Kn, a Gk, Ef e Kn(t)stz an st näh bz Kn
78.60.08↔	Entf e int Vrl o Knchtnsprtsystems (mtr / Nmtr), jd Lk	78.69.58↔	Knimplentf an and näh bez Kn: sonstiges Osteosynthmat
78.60.99↔	Knimplentf, ohne Ang d Lokalisation, sonstige	78.69.61↔	Entfernung von Osteosynthesematerial an Wirbelsäule
78.61.00↔	Knimplentf an Skapula, Klav, Rip und Sternum, n.n.bez.	78.69.65↔	KnImEm an and näh bz Kn, au Gschk, Ef e Kn(t)stz an d Ws
78.61.01↔	KIE a Skp u KlV Dt, imd Dt, Sb, Zg/C, Pl, wst Pl, Fxt ex, BtK	78.69.71↔	Arthroskopische Entfernung von Osteosynthesematerial
78.61.05↔	KIE an Skp, KlV, Rp u Strn, Ef e Kn(t)stz a Skp, KlV, Rp u Stn	78.69.99↔	Knimplentf an and näher bez Kn, auss Gschk, sonstige
78.61.08↔	Knimplentf an Skap und Klav: sonstiges Osteosynthmat	78.90↔	Einsetz e Knochwachststimul, ohne Ang d Lokalisation
78.61.11↔	Knochenimplantatenentfernung an Rippen und Sternum	78.91↔	Einsetz e Knochwachststimul an Skap, Klav, Rip u Stern
78.61.99↔	Knimplentf an Skapula, Klav, Rip und Sternum, sonstige	78.92↔	Einsetzen eines Knochenwachstumsstimulators am Humerus
78.62.00↔	Knochenimplantatenentfernung am Humerus, n.n.bez	78.93↔	Eins eines Knochenwachstumsstimulators an Radius und Ulna
78.62.01↔	KIE a Hm Dt, Sb, Zg/C, Pl, Wp/Ky, Mn, Vg, TF, Ft ex, Rf, K	78.94↔	Einsetz e Knochwachststimul an Karpal und Metakarpalia
78.62.02↔	Knimplentf a Hum: dyn Kompressschraub, Markn m Gelkomp	78.95↔	Einsetzen eines Knochenwachstumsstimulators am Femur
78.62.05↔	Knimplentf a Hum, Entf e Kn(teil)ersatzes a Hum	78.96↔	Einsetzen eines Knochenwachstumsstimulators an der Patella
78.62.08↔	Knimplentf a Hum: sonstiges Osteosynthesematerial	78.97↔	Eins eines Knochenwachstumsstimulators an Tibia und Fibula
78.62.99↔	Knochenimplantatenentfernung am Humerus, sonstige	78.98↔	Einsetz e Knochwachststimul an Tarsalia und Metatars
78.63.00↔	Knochenimplantatenentfernung an Radius und Ulna, n.n.bez.	78.99↔	Enstz e Knchwhststml an and näh bz Kn, auss Gschk
78.63.01↔	KIE a Rd u Un Dt, Sb, Zg/C, Pl, Wl/Ky, Mk, Vg, TF, Ft ex, Rf, K	79.10↔	Geschl Reposition e Fx m inn Knochfix, ohne Ang d Lok
78.63.05↔	Knmplntf an Rd u Uln, Entf e Kn(teil)rstzs an Rd u Uln	79.11.00↔	Geschl Reposition e Humfx mit inn Knochfix, n.n.bez.
78.63.08↔	Knimplentf an Rad und Ulna (prox / Schaft / dist): so	79.11.10↔	Gschl Rp e prx Hmfx m in Knfx d Mrkn / Vg o Wklpl / Kdylpl
78.63.99↔	Knochenimplantatenentfernung an Radius und Ulna, sonstige	79.11.11↔	Gschl Rp e prox Humfrk m inn Knchfx m miminv balass Tch
78.64.00↔	Knimplentf an Karpal und Metakarpalia, n.n.bez.	79.11.19↔	Gschl Rp e prx Hmfx m S in Kfx (zB d Sb, Dt, Zg/C, wst Pl)
78.64.01↔	KIE an Kpl u Mk: Dt, Sb, Zg/C, Pl, Ft ex, Rgf, (Blit)K	79.11.20↔	Gschl Rp e st Hmfx m in Knfx d Mrkn / Vg o Wklpl / Kdylpl
78.64.05↔	KnImEm an Krpl u Mk, Ef e Kn(t)rstzs an Krpl u Mk	79.11.21↔	Gschl Rp e sons Humfrk m inn Knchfx m miminv balass Tch
78.64.08↔	Knimplentf an Karpal und Metakarp: So Osteosynthmat	79.11.29↔	Gschl Rp e st Hmfx m S in Kfx (zB d Sb, Dt, Zg/C, wst Pl)
78.64.99↔	Knimplentf an Karpal und Metakarpalia, sonstige	79.11.99↔	Geschl Reposition e Humfx mit inn Knochfix, sonstige
78.65.00↔	Knochenimplantatenentfernung am Femur, n.n.bez.	79.12.00↔	Geschl Rep e Fx an Rad u Ulna m inn Knochfix, n.n.bez.
78.65.01↔	KIE a Fm: Dt, id Dt, Sb, Zg/C, Pl, Wl/Knd, dy Kb, Mk, Ft ex, K	79.12.10↔	Gschl Rp e dst Rdfx m inn Knchfx d Drht o Zgg/Crcl
78.65.02↔	KIE a Fm (Schkh / prx / dst, a Sft): Mkn m Glp, Vng, TF	79.12.11↔	Gschl Rp e dst Rdfx m inn Knchfx d intrmd Drht
78.65.03↔	Knimplentf a Fem (Schaft): Marknagel mit Gelkomp	79.12.12↔	Geschl Reposition e dist Radfx m inn Knochfix d Markn
78.65.04↔	Knmplntf a Fm (prx / Schft / dst, auss Schnklh): Rngf	79.12.13↔	Gschl Rp e dist Radfrk m inn Knchfx m miminv balass Tch
78.65.05↔	Knimplentf a Fem, Entf e Kn(teil)ersatzes a Fem	79.12.19↔	Gschl Rp e dst Rdfx m S inn Knchfx (z.B. d Schraub, Pl)
78.65.08↔	Knimplentf a Fem: sonstiges Osteosynthesematerial	79.12.20↔	Geschl Rep e sonst Radfx d Draht o Zuggurtung/Cercl
78.65.99↔	Knochenimplantatenentfernung am Femur, sonstige	79.12.21↔	Gschl Rp e snst Rdfx m inn Knchfx d intrmd Drht
78.66.00↔	Knochenimplantatenentfernung an der Patella, n.n.bez.	79.12.22↔	Geschl Rep e sonstigen Radfx m inn Knochfix d Markn
78.66.01↔	KnImEm an d Ptl: (imd) Dt, Sb, Zg/C, Fxt ext, (Blit)K	79.12.23↔	Gschl Rp e sons Radfrk m inn Knchfx m miminv balass Tch
78.66.05↔	Knmplntf an d Ptl, Entf e Kn(teil)rstzs an d Ptl	79.12.29↔	Gschl Rp e snst Rdfx m S inn Knfx (zB d Sb, Pl)
78.66.08↔	Knimplentf an d Patella: sonstiges Osteosynthmat	79.12.30↔	Gschl Rp e Ulnfx m inn Knchfx d Drht o Zgg/Crcl
78.66.99↔	Knochenimplantatenentfernung an der Patella, sonstige	79.12.31↔	Geschl Rep e Ulnafx m inn Knochfix d intramed Draht
78.67.00↔	Knochenimplantatenentfernung an Tibia und Fibula, n.n.bez.	79.12.32↔	Geschl Reposition e Ulnafraktur m inn Knochfix d Markn
78.67.01↔	KIE an Tb u Fb: (imd) Dt, Sb, Zg/C, Ft ext, Rgf, (Blit)K	79.12.39↔	Gschl Rp e Ulnfx m S inn Knchfx (z.B. d Schraub, Pl)
78.67.05↔	Knmplntf an Tb u Fb, Entf e Kn(teil)rstzs an Tb u Fb	79.12.99↔	Geschl Rep e Fx an Rad und Ulna m inn Knochfix, so
78.67.11↔	Knmplntf an d Tb: (wnkst) Pl, Wnkpl / Kndylnpl	79.19.00↔	Geschl Rep e Fx and bez Kn m inn Knochfix, n.n.bez.
78.67.12↔	Knimplentf an d Tib: Markn, Verrnag, Transfixnag	79.19.10↔	Geschl Rep e Fx von Klav und Skapula m inn Knochfix
78.67.13↔	Knimplentf an d Tibia: dyn Kompressionsschraube	79.19.20↔	Geschl Reposition e Fx d Beckens mit inn Knochfix
78.67.21↔	Knochenimplentfernung an der Fibula: (winkelstab) Platte	79.19.30↔	Geschl Reposition e Fx d Patella mit inn Knochfix
78.67.22↔	Knimplentf an d Fib: Markn, Verrnag, Transfixnag	79.19.99↔	Geschl Rep e Fx and bez Kn m inn Knochfix, sonstige
78.67.28↔	Knimplentf an Tibia und Fib: sonstiges Osteosynthmat	79.20↔	Off Reposition e Fx ohne Inn Knochfix, ohne Ang d Lok
78.67.99↔	Knochenimplantatenentfernung an Tibia und Fibula, sonst	79.21.00↔	Offene Reposition e Humfx ohne Inn Knochfix, n.n.bez.
78.68.00↔	Knimplentf an Tarsalia und Metatarsalia, n.n.bez.	79.21.10↔	Offene Reposition e proximalen Humfx ohne Inn Knochfix
78.68.01↔	KIE an Trl u Mts: (imd) Dt, Sb, Zg/C, wst Pl, Ft ex, Rf, K	79.21.11↔	Off Reposition e Humerusschaffraktur oh Inn Knochfix
78.68.05↔	KnImEm an Trsl u Mtrs, Ef e Kn(t)rstzs an Tls u Klkn	79.21.12↔	Offene Reposition e dist Humfx ohne Inn Knochfix
78.68.06↔	KIE a Trsl u Mtrs, Ef e Kn(t)rstzs an snstTlia u Mtrs	79.21.99↔	Offene Reposition e Humfx ohne Inn Knochfix, sonstige
78.68.08↔	Knimplentf an Tarsalia und Metatars: So Osteosynthmat	79.22.00↔	Off Rep e Fx an Rad und Ulna oh Inn Knochfix, n.n.bez.
78.68.99↔	Knimplentf an Tarsalia und Metatarsalia, sonstige	79.22.10↔	Off Reposition e dist Radiusfraktur ohne Inn Knochfix
78.69.00↔	Knimplentf an and näher bez Kn, auss Gschk, n.n.bez.	79.22.19↔	Off Reposition e sonstigen Radfx oh Inn Knochfix
78.69.11↔	KIE an Pl d Hd: (id) Dt, Sb, Zg/C, (wst) Pl, Ft ex, K	79.22.20↔	Off Reposition e Ulnafraktur ohne innere Knochenfixation
78.69.15↔	KIE an and näh bz Kn, au Gsk, Ef e Kn(t)rstzs an Phl d Hd	79.22.99↔	Off Rep e Fx an Rad und Ulna oh Inn Knochfix, sonstige
78.69.18↔	Knimplentf an Phal d Hand: sonstiges Osteosynthmat	79.29.00↔	Off Rep e Fx and bez Kn oh Inn Knochfix, n.n.bez.
78.69.21↔	KnImEm a B: Dt, Sb, Zg/C, Fxt ext, Rngf, (Blit)K	79.29.10↔	Off Rep e einf Fx d Klav und Skapula oh Inn Knochfix
78.69.22↔	Knochenimplantatenentfernung am Becken: (winkelstabile) Platte	79.29.11↔	Off Rep e Mehrfragmfx d Klav und Skap oh Inn Knochfix
78.69.25↔	KnImEm an and näh bz Kn, au Gschk, Ef e Kn(t)rstzs a B	79.29.20↔	Offene Reposition e Fx d Beckens ohne Inn Knochfix
78.69.28↔	Knimplentf a Be: sonstiges Osteosynthesematerial	79.29.30↔	Offene Reposition e Fx d Patella ohne Inn Knochfix
78.69.31↔	KIE an Ts u Klh: (id) Dt, Sb, Zg/C, (wst) Pl, Ft ex, Rf, K	79.29.99↔	Off Rep e Fx and bez Kn oh Inn Knochfix, sonstige
78.69.38↔	Knimplentf an Talus und Kalcaneus: So Osteosynthmat	79.30↔	Offene Reposition e Fx m inn Knochfix, ohne Ang d Lok
78.69.41↔	KIE an Phl d Fßs: (id) Dt, Sb, Zg/C, (wst) Pl, Ft ex, K	79.31.00↔	Offene Reposition e Humfx mit inn Knochfix, n.n.bez.
78.69.45↔	KnImEm an and näh bz Kn, au Gk, Ef e Kn(t)stz an Phl d Fs	79.31.10↔	Off Rp e eif prx Hfx m in Knfx d Mrkn, wks Pl o (Wnk) Pl
78.69.48↔	Knimplentf an Phal d Fusses: sonstiges Osteosynthmat	79.31.11↔	Off Rp e eif prx Hmfx m S inn Knfx (zB Sb, Dt)

79.31.12↔	Off Reposition e Mehrfragmfx d prox Hum m inn Knochfix	79.99.00↔	Nicht näher bez Operation an e and bez Kn, n.n.bez.
79.31.20↔	Off Rep e einf Humerusschaffraktur m inn Knochfix	79.99.10↔	Nicht näher bezeichnete Operation an Klavikula und Skapula
79.31.30↔	Off Rp e eif dst Hmfx m in Knfx d Mrkn, wkst Pl o (Wkl) PI	79.99.20↔	Nicht näher bezeichnete Operation an der Wirbelsäule
79.31.31↔	Off Rp e einf dst Hmfx m S inn Knfx (zB Sb, Dt)	79.99.30↔	Nicht näher bezeichnete Operation an der Patella
79.31.90↔	Off Rep e Mehrfragmfx So Teile d Hum m inn Knochfix	79.99.40↔	Nicht näher bezeichnete Operation am Becken
79.31.99↔	Offene Reposition e Humfx mit inn Knochfix, sonstige	79.99.99↔	Nicht näher bez Operation an e and bez Kn, sonstige
79.32.00↔	Off Rep e Fx an Rad und Ulna m inn Knochfix, n.n.bez.	80.00↔	Arthrot zur Prothesenentfernung, ohne Ang d Lok
79.32.10↔	Offene Reposition e dist Radiusfraktur m inn Knochfix	80.01.00↔	Arthrotomie zur Prothesenentf an der Schulter, n.n.bez.
79.32.19↔	Off Reposition e sonstigen Radfx m inn Knochfix	80.01.10↔	Arthrot zur Prothentf an d Schult, Entf e Humeruskprot
79.32.29↔	Off Reposition e Ulnafraktur mit innerer Knochenfixation	80.01.11↔	Arthrot z Prthntf an d Schlnt, Entf e TEP d Schltrgl
79.32.99↔	Off Rep e Fx an Rad und Ulna m inn Knochfix, sonstige	80.01.99↔	Arthrotomie zur Prothesenentfernung an der Schulter, sonst
79.36.00↔	Off Rep e Fx an Tibia und Fib m inn Knochfix, n.n.bez.	80.02↔	Arthrotomie zur Prothesenentfernung am Ellbogen
79.36.10↔	Off Rp e einf Fx prx Tb m inn Knchfx d (Blount)Klm o int Drht	80.03↔	Arthrotomie zur Prothesenentfernung am Handgelenk
79.36.11↔	Off Rep e einf Fx d prox Tib m inn Knochfix d Schraube	80.04.00↔	Arthrot zur Prothentf an Hand und Fng, n.n.bez.
79.36.12↔	Off Rep e einf Fx d prox Tibia m so inn Knochfix	80.04.10↔	Arthrot z Prthntf an Hnd u Fng, Entf e Daumstglprt
79.36.13↔	Off Rp e Mhrfrgmfx d prx Tb m inn Knchfx d (Blount)Klm	80.04.11↔	Arthrot z Prthntf an Hnd u Fng, Entf e snst Fngrglndprt
79.36.14↔	Off Rep e Mehrfragmfx d prox Tibia m so inn Knochfix	80.04.99↔	Arthrot zur Prothentf an Hand und Fng, sonstige
79.36.20↔	Off Rep e einf Tibiaschaffraktur m inn Knochfix	80.07↔	Arthrotomie zur Prothesenentfernung am Sprunggelenk
79.36.30↔	Off Rp e einf Fx d dst Tb m inn Knchfx d Mrkn o wnkst PI	80.08↔	Arthrotomie zur Prothesenentfernung an Fuss und Zehen
79.36.31↔	Off Rp e einf Fx d dstaeln Tb m inn Knchfx d so PI	80.09↔	Arthrot zur Prothesenentfernung an and bez Lok
79.36.32↔	Off Rep e einf Fx d dist Tibia m So inn Knochfix	80.10.00↔	Sonst Arthrotomie, ohne Angabe der Lokalisation, n.n.bez.
79.36.40↔	Off Rep e Mehrfragmfx so Teile d Tibia m inn Knochfix	80.10.10↔	Arthr Arthrot ohne Ang d Lokalisation, Gelsp mit Drain
79.36.50↔	Off Reposition e einf Fx d prox Fib m inn Knochfix	80.10.12↔	Arthr Arthrot ohne Ang d Lok, Einl oder Entf e Medträg
79.36.51↔	Off Reposition e Mehrfragmfx d prox Fib m inn Knochfix	80.10.13↔	Arthrot ohne Ang d Lok, Sonstige Gelsp mit Drain
79.36.60↔	Off Rp e einf Fbelschffrkr m inn Knchfx d Mrkn	80.10.99↔	Sonst Arthrotomie, ohne Angabe der Lokalisation, sonst
79.36.61↔	Off Rep e einf Fibulaschaffraktur m so inn Knochfix	80.11.00↔	Sonstige Arthrotomie der Schulter, n.n.bez.
79.36.62↔	Off Rp e Mhrfrgmfx d Fbelschfts m inn Knchfx d (wnkst) PI	80.11.10↔	Arthr Arthrot d Humeroglgel, Gelsp mit Drain
79.36.63↔	Off Rp e Mhrfrgmfx d Fbelschfts m so inn Knchfx	80.11.11↔	Arthr Arthrot d Humeroglgel, Entf freier Gelkörper
79.36.70↔	Off Rp e einf Fx d dst Fb m inn Knchfx d (Blount)Klm	80.11.12↔	Arthrot d Humeroglenoidal gelenkes, Gelsp mit Drain
79.36.71↔	Off Rep e einf Fx d dist Fib m inn Knochfix d PI	80.11.13↔	Arthrot d Humeroglenoidal gelenkes, Entf freier Gelkörper
79.36.72↔	Off Rep e einf Fx d dist Fib m sonstiger inn Knochfix	80.11.19↔	Sonstige Arthrotomie des Humeroglenoidal gelenkes
79.36.73↔	Off Reposition e Mehrfragmfx d dist Fib m inn Knochfix	80.11.20↔	Arthr Arthrot d Akromioklavgel, Gelsp mit Drain
79.36.99↔	Off Rep e Fx an Tibia und Fib m inn Knochfix, sonstige	80.11.21↔	Arthr Arthrot d Akromioklavgel, Entf freier Gelkörper
79.39.00↔	Off Rep e Fx and bez Kn m inn Knochfix, n.n.bez.	80.11.22↔	Arthrot des Akromioklavgel, Gelenkspülung mit Drainage
79.39.10↔	Off Rep e einf Fx von Klav und Skapula m inn Knochfix	80.11.23↔	Arthrot d Akromioklavgel, Entf freier Gelenkkörper
79.39.11↔	Off Rep e Mehrfragmfx von Klav und Skap m inn Knochfix	80.11.29↔	Sonstige Arthrotomie des Akromioklavikulargelenkes
79.39.20↔	Offene Reposition e Fx d Acetabulum mit inn Knochfix	80.11.99↔	Sonstige Arthrotomie der Schulter, sonstige
79.39.29↔	Off Rep e Fx sonstiger Teile d Beckens m inn Knochfix	80.12.00↔	Sonstige Arthrotomie des Ellbogens, n.n.bez.
79.39.40↔	Offene Reposition e Fx d Patella mit inn Knochfix	80.12.10↔	Arthr Arthrot d Ellenbogens, Gelenkspülung mit Drain
79.39.99↔	Off Rep e Fx and bez Kn m inn Knochfix, sonstige	80.12.11↔	Arthr Arthrot d Ellb, Entfernung freier Gelenkkörper
79.40↔	Geschl Reposition e Epiphysdiast, ohne Ang d Lok	80.12.12↔	Arthr Arthrot d Ellb, Einl oder Entf e Medträg
79.41↔	Geschlossene Rep einer Epiphysendiastase des Humerus	80.12.20↔	Arthrotomie des Ellenbogens, Gelenkspülung mit Drainage
79.42↔	Geschl Reposition e Epiphysdiast an Radius und Ulna	80.12.21↔	Arthrot d Ellenbogens, Entfernung freier Gelenkkörper
79.49↔	Geschlossene Reposition e Epiphysdiast and bez Knochen	80.12.99↔	Sonstige Arthrotomie des Ellbogens, sonstige
79.50↔	Offene Reposition e Epiphysdiast, ohne Ang d Lok	80.15.00↔	Sonstige Arthrotomie der Hüfte, n.n.bez.
79.51↔	Offene Reposition einer Epiphysendiastase am Humerus	80.15.10↔	Arthr Arthrot der Hüfte, Gelenkspülung mit Drainage
79.52.00↔	Off Rep e Epiphysdiast an Rad und Ulna, n.n.bez.	80.15.11↔	Arthr Arthrot d Hüfte, Entfernung freier Gelenkkörper
79.52.10↔	Offene Reposition einer Epiphysendiastase am distalen Radius	80.15.12↔	Arthr Arthrot d Hüfte, Einl oder Entf e Medträg
79.52.20↔	Off Rep e sonstigen Epiphysdiast an Rad und Ulna	80.15.20↔	Arthrotomie der Hüfte, Gelenkspülung mit Drainage
79.52.99↔	Off Rep e Epiphysdiast an Rad und Ulna, sonstige	80.15.21↔	Arthrotomie der Hüfte, Entfernung freier Gelenkkörper
79.60↔	Débridement einer offenen Fraktur, ohne Angabe der Lok	80.15.99↔	Sonstige Arthrotomie der Hüfte, sonstige
79.61↔	Débridement einer offenen Humerusfraktur	80.19.00↔	Sonstige Arthrot an and bez Lokalisation, n.n.bez.
79.62↔	Débridement einer offenen Fraktur an Radius und Ulna	80.19.10↔	Arthr Arthrot d Sternoklgel, Gelsp m Drain
79.64↔	Débridement einer offenen Fingerfraktur	80.19.11↔	Arthr Arthrot d Sternoklgel, Entf freier Gelkörper
79.69↔	Débr e offenen Fx and näher bez Knochen, auss Gschk	80.19.12↔	Arthr Arthrot d Sternoklgel, Einl o Entf e Medträg
79.79↔	Geschl Reposition e Luxation an and bez Lokalisation	80.19.20↔	Arthrot d Sternoklavikulargelenkes, Gelsp mit Drain
79.80↔	Offene Reposition e Luxation an nicht bez Lokalisation	80.19.21↔	Arthrot d Sternoklgel, Entf freier Gelkörper
79.81.00↔	Offene Reposition einer Luxation der Schulter, n.n.bez.	80.19.29↔	Sonstige Arthrotomie des Sternoklavikulargelenkes
79.81.10↔	Offene Reposition einer Luxation im Humeroglenoidal gelenk	80.19.30↔	Arthr Arthrot d Iliosakral gelenkes, Gelsp mit Drain
79.81.20↔	Offene Reposition einer Luxation im Akromioklavikulargelenk	80.19.31↔	Arthr Arthrot d Iliosakrgel, Entf freier Gelkörper
79.81.99↔	Offene Reposition einer Luxation der Schulter, sonstige	80.19.32↔	Arthr Arthrot d Iliosakrgel, Einl oder Entf e Medträg
79.82↔	Offene Reposition einer Luxation des Ellbogens	80.19.40↔	Arthrot d Iliosakral gelenkes, Gelenkspülung mit Drain
79.89.00↔	Offene Reposition e Luxation an and bez Lok, n.n.bez.	80.19.41↔	Arthrot d Iliosakral gelenkes, Entf freier Gelenkkörper
79.89.10↔	Off Reposition e Luxation des Sternoklavikulargelenkes	80.19.49↔	Sonstige Arthrotomie des Iliosakral gelenkes
79.89.20↔	Offene Reposition einer Luxation der Iliosakral gelenkes	80.19.52↔	Arthr Arthrot an d Symphyse, Einl oder Entf e Medträg
79.89.30↔	Offene Reposition einer Luxation der Symphyse	80.19.59↔	Sonstige Arthrotomie an der Symphyse
79.89.99↔	Offene Reposition e Luxation an and bez Lok, sonstige	80.19.90↔	Arthr Arthrot an and bez Lokalisation, Gelsp mit Drain
79.90↔	Nicht näher bez Operation an Fx, ohne Ang d Lok	80.19.91↔	Arthr Arthrot an and bez Lok, Entf freier Gelkörper
79.91↔	Nicht näher bezeichnete Operation an Verletzung des Humerus	80.19.92↔	Arthr Arthrot an and bez Lok, Einl oder Entf e Medträg
79.92↔	Ni näh bez Operation an Verletzung von Radius und Ulna	80.19.93↔	Arthrot an and bez Lokalisation, Gelsp mit Drain

80.19.94↔	Arthrot an and bez Lokalisation, Entf freier Gelkorp	80.41.99↔	Durchtr von Gelkaps, Lig o Knorp an d Schult, sonstige
80.19.99↔	Sonstige Arthrot an and bez Lokalisation, sonstige	80.42↔	Durchtr von Gelkaps, Ligament oder Knorpel a Ellb
80.20.00↔	Arthroskopie, ohne Angabe der Lokalisation, n.n.bez.	80.44.00↔	Durchtr v Gelkap, Lig o Knorp an Hand u Fing, n.n.bez.
80.20.10↔	Diagnostische Arthroskopie ohne Angabe der Lokalisation	80.44.10↔	Drchtr v Gikps, Lg o Knrp, Drchtr d Bändr d Mtthnd
80.20.20↔	Arthr assist Versorgung e Fx ohne Ang d Lokalisation	80.44.11↔	Drchtr v Gikps, Lg o Knrp, Drchtr d Rtnkim fixrm
80.20.99↔	Arthroskopie, ohne Angabe der Lokalisation, sonstige	80.44.20↔	Drchtr v Gikps, Lg o Knrp, Exz v Bändrn d Mtthnd
80.21.00↔	Arthroskopie der Schulter, n.n.bez.	80.44.21↔	Drchtr v Gikps, Lg o Knrp, Exz v snst Bändrn d Hnd
80.21.10↔	Diagnostische Arthroskopie der Schulter	80.44.90↔	Drchtr v Gikps, Lg o Knrp, S Op an Bändrn d Mtthnd
80.21.20↔	Arthr assist Versorgung e Fx a Humeroglenoidalgelenk	80.44.91↔	Drchtr v Gikps, Lg o Knrp, S Op an snst Bändrn d Hnd
80.21.99↔	Arthroskopie der Schulter, sonstige	80.44.99↔	Durchtr von Gelkap, Lig o Knorp an Hand und Fing, so
80.22.00↔	Arthroskopie des Ellbogens, n.n.bez.	80.49.00↔	Durchtr von Gelkaps, Lig o Knorp and bez Lok, n.n.bez.
80.22.10↔	Diagnostische Arthroskopie des Ellenbogens	80.49.10↔	Drchtr v Gikps, Lg o Knrp a Strnkvlkuarglnk
80.22.20↔	Arthr assist Versorgung e Fraktur a Ellenbogengelenk	80.49.20↔	Durchtr von Gelkaps, Ligament oder Knorpel a Iliosgel
80.22.99↔	Arthroskopie des Ellbogens, sonstige	80.49.30↔	Durchtr von Gelkaps, Ligament oder Knorp an d Symphyse
80.24↔	Arthroskopie von Hand- und Finger	80.49.99↔	Durchtr von Gelkaps, Lig o Knorp and bez Lok, sonstige
80.28↔	Arthroskopie von Fuss- und Zehen	80.50↔	Exzision oder Destr e Disc intervertebralis, n.n.bez.
80.29.00↔	Arthroskopie an anderer bezeichneter Lokalisation, n.n.bez.	80.51.00↔	Exzision eines Discus intervertebralis, n.n.bez.
80.29.10↔	Diagnostische Arthroskopie des Kiefergelenkes	80.51.10↔	Exzision eines Discus intervertebralis, offen chirurgisch
80.29.11↔	Diagnostische Arthroskopie eines Thoraxgelenkes	80.51.11↔	Exzision zweier Disci intervertebrales, offen chirurgisch
80.29.12↔	Diagnostische Arthroskopie an der Wirbelsäule	80.51.12↔	Exz dreier o mehr Disci intervertebrales, offen chir
80.29.19↔	Diagnostische Arthr an and bezeichneter Lokalisation	80.51.20↔	Exzision eines Discus intervertebralis, perkutan Endoskopie
80.29.99↔	Arthroskopie an anderer bezeichneter Lokalisation, sonst	80.51.99↔	Exzision eines Discus intervertebralis, sonstige
80.30↔	Gelenksbiopsie, ohne Angabe der Lokalisation	80.52↔	Intervertebrale Chemonukleolyse
80.31.00↔	Gelenksbiopsie an der Schulter, n.n.bez.	80.59.00↔	Sonstige Diskusdestruktion, n.n.bez.
80.31.10↔	Perkutane (Nadel-) Biopsie an der Schulter	80.59.10↔	Sonst Diskusdestruktion, Entf eines freien Sequesters
80.31.20↔	Arthroskopische Gelenkbiopsie an der Schulter	80.59.20↔	Sonstige Diskusdestruktion, Reoperation bei Rezidiv
80.31.30↔	Offene Gelenkbiopsie an der Schulter	80.59.21↔	Sonstige Diskdestr, Reop m Radikulolyse b Rezidiv
80.31.99↔	Gelenksbiopsie an der Schulter, sonstige	80.59.30↔	Sonst Diskusdestruktion, Kompression mit Nucleoplastik
80.32.00↔	Gelenksbiopsie am Ellenbogen, n.n.bez.	80.59.40↔	S Dskdstr, Mnmlnvs Thrmmdltion d Bndscheib
80.32.10↔	Perkutane (Nadel-) Biopsie am Ellenbogen	80.59.50↔	S Dskdstr, Dsksrknstrktion m zllbsiertn Bndscheibnrstz
80.32.20↔	Arthroskopische Gelenkbiopsie am Ellenbogen	80.59.99↔	Sonstige Diskusdestruktion, sonstige
80.32.30↔	Offene Gelenksbiopsie am Ellenbogen	80.70.00↔	Synovektomie, ohne Angabe der Lokalisation, n.n.bez.
80.32.99↔	Gelenksbiopsie am Ellenbogen, sonstige	80.70.10↔	Arthroskopische Synovektomie ohne Ang der Lokalisation
80.33.00↔	Gelenkbiopsie am Handgelenk, n.n.bez.	80.70.20↔	Offene Synovektomie ohne Angabe der Lokalisation
80.33.10↔	Perkutane (Nadel-) Biopsie am Handgelenk	80.70.99↔	Synovektomie, ohne Angabe der Lokalisation, sonstige
80.33.20↔	Arthroskopische Gelenkbiopsie am Handgelenk	80.71.00↔	Synovektomie an der Schulter, n.n.bez.
80.33.30↔	Offene Gelenksbiopsie am Handgelenk	80.71.10↔	Synovektomie am Humeroglenoidalgelenk
80.33.99↔	Gelenkbiopsie am Handgelenk, sonstige	80.71.11↔	Synovektomie am Akromioklavikulargelenk
80.34.00↔	Gelenkbiopsie an Hand und Finger, n.n.bez.	80.71.99↔	Synovektomie an der Schulter, sonstige
80.34.10↔	Perkutane (Nadel-) Biopsie an Hand und Finger	80.72.00↔	Synovektomie am Ellbogen, n.n.bez.
80.34.20↔	Arthroskopische Gelenkbiopsie an Hand und Finger	80.72.10↔	Arthroskopische Synovektomie am Ellbogen
80.34.30↔	Offene Gelenksbiopsie an Hand und Finger	80.72.20↔	Offene Synovektomie am Ellbogen
80.34.99↔	Gelenkbiopsie an Hand und Finger, sonstige	80.72.99↔	Synovektomie am Ellbogen, sonstige
80.36.00↔	Gelenkbiopsie am Knie, n.n.bez.	80.74.00↔	Synovektomie an Hand und Finger, n.n.bez.
80.36.10↔	Perkutane (Nadel-) Biopsie am Knie	80.74.10↔	Synovektomie an Hand und Finger
80.36.20↔	Arthroskopische Gelenkbiopsie am Knie	80.74.11↔	Synovekt an Sehn und Sehnscheiden von Hand und Fing
80.36.30↔	Gelenkbiopsie am Knie, Offene Gelenksbiopsie am Knie	80.74.99↔	Synovektomie an Hand und Finger, sonstige
80.36.99↔	Gelenkbiopsie am Knie, sonstige	80.75.00↔	Synovektomie an der Hüfte, n.n.bez.
80.37.00↔	Gelenkbiopsie am Sprunggelenk, n.n.bez.	80.75.10↔	Arthroskopische Synovektomie an der Hüfte
80.37.10↔	Perkutane (Nadel-) Biopsie am Sprunggelenk	80.75.20↔	Offene Synovektomie an der Hüfte
80.37.20↔	Arthroskopische Gelenkbiopsie am Sprunggelenk	80.75.99↔	Synovektomie an der Hüfte, sonstige
80.37.30↔	Offene Gelenksbiopsie am Sprunggelenk	80.79.00↔	Synovektomie an and näher bez Lokalisationen, n.n.bez.
80.37.99↔	Gelenkbiopsie am Sprunggelenk, sonstige	80.79.10↔	Arthroskopische Synovektomie am Sternoklavikulargelenk
80.38.00↔	Gelenkbiopsie an Fuss und Zehen, n.n.bez.	80.79.11↔	Arthroskopische Synovektomie am Iliosakralgelenk
80.38.10↔	Perkutane (Nadel-) Biopsie an Fuss und Zehen	80.79.19↔	Arthr Synovektomie an and näher bez Lokalisationen
80.38.20↔	Arthroskopische Gelenkbiopsie an Fuss und Zehen	80.79.20↔	Offene Synovektomie am Sternoklavikulargelenk
80.38.30↔	Offene Gelenksbiopsie an Fuss und Zehen	80.79.21↔	Offene Synovektomie am Iliosakralgelenk
80.38.99↔	Gelenkbiopsie an Fuss und Zehen, sonstige	80.79.22↔	Offene Synovektomie an der Symphyse
80.39.00↔	Gelenksbiopsie an anderer bez Lokalisation, n.n.bez.	80.79.29↔	Offene Synovektomie an and näher bez Lokalisationen
80.39.10↔	Perkutane (Nadel-) Biopsie an and bez Lokalisation	80.79.99↔	Synovektomie an and näher bez Lokalisationen, sonstige
80.39.20↔	Arthroskopische Gelenkbiopsie am Kiefergelenk	80.80.00↔	Sonstige lokale Exz oder Destr e Gelläs, n.n.bez.,
80.39.21↔	Arthroskopische Gelenkbiopsie am Sternoklavikulargelenk	80.80.10↔	Sonstige lokale Exz oder Destr e Gelenksläsion, arthr
80.39.29↔	Sonstige Arthr Gelenkbiopsie an and bez Lokalisation	80.80.11↔	Sonstige lokale Exz oder Destr e Gelenksläsion, Débr
80.39.30↔	Offene Gelenksbiopsie an and bezeichneter Lokalisation	80.80.99↔	Sonstige lokale Exz oder Destr e Gelläs, sonstige
80.39.40↔	Gelenksbiopsie an der Wirbelsäule	80.81.00↔	So Lok Exz o Destr e Gelläs an d Schult, n.n.bez.
80.39.99↔	Gelenksbiopsie an anderer, bezeichneter Lokalisation, sonst	80.81.10↔	Débridement am Humeroglenoidalgelenk
80.40↔	Durchtr von Gelkaps, Lig oder Knorp, ohne Ang d Lok	80.81.11↔	Zystenexstirpation am Humeroglenoidalgelenk
80.41.00↔	Durchtr von Gelkaps, Lig o Knorp an d Schult, n.n.bez.	80.81.19↔	Sonstige lokale Exz oder Destr a Humeroglenoidalgelenk
80.41.10↔	Durchtr von Gelkaps, Ligament oder Knorpel a Humerogel	80.81.20↔	Débridement am Akromioklavikulargelenk
80.41.20↔	Durchtr von Gelkaps, Lig oder Knorp a Akromklavikgel	80.81.21↔	Zystenexstirpation am Akromioklavikulargelenk

80.81.29↔	Sonstige lokale Exzision oder Destruktion am Akromioklavikulargelenk	80.92.10↔	Arthroskopische Exzision am Ellbogen
80.81.99↔	So Lok Exzision oder Destruktion am Ellbogen, So	80.92.11↔	Entnahme eines Knorpeltransplantates am Ellbogengelenk
80.82.00↔	Sonstige Lok Exzision oder Destruktion am Ellbogen, n.n.bez.	80.92.99↔	Sonstige Exzision am Ellbogen, sonstige
80.82.10↔	Arthroskopische Exzision oder Destruktion am Ellbogen	80.93.00↔	Sonstige Exzision am Handgelenk, n.n.bez.
80.82.11↔	Débridement am Ellenbogengelenk	80.93.10↔	Arthroskopische Exzision am Handgelenk
80.82.12↔	Zystenexstirpation am Ellenbogengelenk	80.93.11↔	Entnahme eines Knorpeltransplantates am Handgelenk
80.82.99↔	Sonstige Lok Exzision oder Destruktion am Ellbogen, sonstige	80.93.12↔	Resektion des Discus triangularis am Handgelenk
80.83.00↔	Sonstige Lok Exzision oder Destruktion am Handgelenk, n.n.bez.	80.93.99↔	Sonstige Exzision am Handgelenk, sonstige
80.83.10↔	Arthroskopische Exzision oder Destruktion am Handgelenk	80.94↔	Sonstige Exzision an Hand- und Fingergelenk
80.83.11↔	Débridement am Handgelenk	80.95.00↔	Sonstige Exzision am Hüftgelenk, n.n.bez.
80.83.12↔	Zystenexstirpation am Handgelenk	80.95.10↔	Arthroskopische Exzision am Hüftgelenk
80.83.99↔	Sonstige Lok Exzision oder Destruktion am Handgelenk, sonstige	80.95.11↔	Entnahme eines Knorpeltransplantates am Hüftgelenk
80.85.00↔	Sonstige Lok Exzision oder Destruktion am Hüfte, n.n.bez.	80.95.99↔	Sonstige Exzision am Hüftgelenk, sonstige
80.85.10↔	Arthroskopische Exzision oder Destruktion am Hüfte	80.96.00↔	Sonstige Exzision am Knie, n.n.bez.
80.85.11↔	Débridement am Hüftgelenk	80.96.10↔	Arthroskopische Exzision am Kniegelenk
80.85.12↔	Zystenexstirpation am Hüftgelenk	80.96.20↔	Entnahme eines Knorpeltransplantates am Kniegelenk, arthroskopisch
80.85.99↔	Sonstige Lok Exzision oder Destruktion am Hüfte, sonstige	80.96.21↔	Entnahme eines Knorpeltransplantates am Kniegelenk, offen chirurgisch
80.86.00↔	Sonstige Lok Exzision oder Destruktion am Knie, n.n.bez.	80.96.99↔	Sonstige Exzision am Knie, sonstige
80.86.10↔	Arthroskopische Exzision oder Destruktion am Kniegelenk	80.97.00↔	Sonstige Exzision am Sprunggelenk, n.n.bez.
80.86.11↔	Débridement am Kniegelenk	80.97.10↔	Arthroskopische Exzision am oberen Sprunggelenk
80.86.12↔	Zystenexstirpation am Kniegelenk	80.97.11↔	Sonstige Exzision am oberen Sprunggelenk
80.86.13↔	Exzision eines Meniskusganglions am Kniegelenk	80.97.20↔	Arthroskopische Exzision am unteren Sprunggelenk
80.86.99↔	Sonstige Lok Exzision oder Destruktion am Knie, sonstige	80.97.21↔	Sonstige Exzision am unteren Sprunggelenk
80.87.00↔	Sonstige Lok Exzision oder Destruktion am Sprunggelenk, n.n.bez.	80.97.30↔	Entnahme eines Knorpeltransplantates am Sprunggelenk
80.87.10↔	Arthroskopische Exzision oder Destruktion am oberen Sprunggelenk	80.97.99↔	Sonstige Exzision am Sprunggelenk, sonstige
80.87.11↔	Débridement am oberen Sprunggelenk	80.98.00↔	Sonstige Exzision an Fuss- und Zehengelenk, n.n.bez.
80.87.12↔	Zystenexstirpation am oberen Sprunggelenk	80.98.10↔	Arthroskopische Exzision an Fuss- und Zehengelenken
80.87.19↔	Sonstige Lok Exzision oder Destruktion am oberen Sprunggelenk	80.98.11↔	Sonstige Exzision am Metatarsophalangealgelenk
80.87.20↔	Arthroskopische Exzision oder Destruktion am unteren Sprunggelenk	80.98.12↔	Sonstige Exzision an sonstigen Fussgelenken
80.87.21↔	Débridement am unteren Sprunggelenk	80.98.13↔	Sonstige Exzision an Zehengelenken
80.87.22↔	Zystenexstirpation am unteren Sprunggelenk	80.98.99↔	Sonstige Exzision an Fuss- und Zehengelenk, sonstige
80.87.29↔	Sonstige Lok Exzision oder Destruktion am unteren Sprunggelenk, n.n.bez.	80.99.00↔	Sonstige Exzision an einem Gelenk an der Lokalisation, n.n.bez.
80.87.99↔	Sonstige Lok Exzision oder Destruktion am Sprunggelenk, sonstige	80.99.10↔	Arthroskopische Exzision am Sternoklavikulargelenk
80.88.00↔	So Lok Exzision oder Destruktion am Fuss und Zehen, n.n.bez.	80.99.11↔	Sonstige Exzision am Sternoklavikulargelenk
80.88.10↔	Arthroskopische Exzision oder Destruktion am Fuss und Zehen	80.99.20↔	Arthroskopische Exzision am Iliosakralgelenk
80.88.20↔	Débridement am Metatarsophalangealgelenk	80.99.21↔	Sonstige Exzision am Iliosakralgelenk
80.88.21↔	Zystenexstirpation am Metatarsophalangealgelenk	80.99.30↔	Arthroskopische Exzision an der Symphyse
80.88.29↔	Sonstige Lok Exzision oder Destruktion am Metatarsalgelenk	80.99.31↔	Sonstige Exzision an der Symphyse
80.88.30↔	Débridement an Zehengelenken	80.99.90↔	Arthroskopische Exzision an einem Gelenk an der Lokalisation, n.n.bez.
80.88.40↔	Débridement an sonstigen Fussgelenken	80.99.91↔	Entnahme eines Knorpeltransplantates an einem Gelenk an der Lokalisation, n.n.bez.
80.88.50↔	Zystenexstirpation an sonstigen Fussgelenken	80.99.99↔	Sonstige Exzision an einem Gelenk an der Lokalisation, sonstige
80.88.59↔	So Lok Exzision oder Destruktion an sonstigen Fussgelenken, n.n.bez.	81.00↔	Spondylodese, n.n.bez.
80.88.99↔	So Lok Exzision oder Destruktion am Fuss und Zehen, sonstige	81.01↔	Spondylodese an Atlas-Axis
80.89.00↔	So Lok Exzision oder Destruktion am Fuss und Zehen, n.n.bez.	81.02↔	Sonstige zervikale Spondylodese mit ventralem Zugang
80.89.10↔	Arthroskopische Exzision oder Destruktion am Sternoklavikulargelenk	81.03↔	Sonstige zervikale Spondylodese mit dorsalem Zugang
80.89.11↔	Débridement am Sternoklavikulargelenk	81.04↔	Dorsale und dorsolumbale Spondylodese, ventraler Zugang
80.89.12↔	Zystenexstirpation am Sternoklavikulargelenk	81.05↔	Dorsale und dorsolumbale Spondylodese, dorsaler Zugang
80.89.19↔	Sonstige Lok Exzision oder Destruktion am Sternoklavikulargelenk	81.06↔	Lumbale und lumbosakrale Spondylodese, ventraler Zugang
80.89.20↔	Arthroskopische Exzision oder Destruktion am Iliosakralgelenk	81.07↔	Lumbale und lumbosakrale Spondylodese, intratransverser Zugang
80.89.21↔	Débridement am Iliosakralgelenk	81.08↔	Lumbale und lumbosakrale Spondylodese, dorsaler Zugang
80.89.22↔	Zystenexstirpation am Iliosakralgelenk	81.20↔	Arthrodesen an nicht bezeichneten Gelenken
80.89.29↔	Sonstige lokale Exzision oder Destruktion am Iliosakralgelenk	81.23↔	Schulter-Arthrodesen
80.89.30↔	Débridement an der Symphyse	81.24↔	Ellbogen-Arthrodesen
80.89.31↔	Zystenexstirpation an der Symphyse	81.29.00↔	Arthrodesen an anderen näher bezeichneten Gelenken, n.n.bez.
80.89.39↔	Sonstige lokale Exzision oder Destruktion an der Symphyse	81.29.10↔	Arthrodesen am Iliosakralgelenk
80.89.40↔	Arthroskopische Exzision oder Destruktion an der Lokalisation, n.n.bez.	81.29.20↔	Arthrodesen an der Symphyse
80.89.41↔	Débridement einer Gelenkverengung an der Lokalisation, n.n.bez.	81.29.99↔	Arthrodesen an anderen näher bezeichneten Gelenken, sonstige
80.89.42↔	Zystenexstirpation an Gelenken an der Lokalisation, n.n.bez.	81.30↔	Reoperation einer Spondylodese, n.n.bez.
80.89.99↔	So Lok Exzision oder Destruktion am Fuss und Zehen, n.n.bez.	81.31↔	Reoperation einer Spondylodese an Atlas-Axis
80.90.00↔	Sonstige Exzision an einem Gelenk, n.n.bez.	81.32↔	Reoperation einer sonst zervikalen Spondylodese mit ventralem Zugang
80.90.10↔	Arthroskopische Exzision an einem Gelenk	81.33↔	Reoperation einer sonst zervikalen Spondylodese mit dorsalem Zugang
80.90.99↔	Sonstige Exzision an einem Gelenk, sonstige	81.34↔	Reoperation einer dorsalen und dorsolumbalen Spondylodese, ventraler Zugang
80.91.00↔	Sonstige Exzision an der Schulter, n.n.bez.	81.35↔	Reoperation einer dorsalen und dorsolumbalen Spondylodese, dorsaler Zugang
80.91.10↔	Arthroskopische Exzision am Humeroglenoidalgelenk	81.36↔	Reoperation einer lumbalen und lumbosakralen Spondylodese, ventraler Zugang
80.91.11↔	Sonstige Exzision am Humeroglenoidalgelenk	81.37↔	Reoperation einer lumbalen und lumbosakralen Spondylodese, intratransverser Zugang
80.91.20↔	Arthroskopische Exzision am Akromioklavikulargelenk	81.38↔	Reoperation einer lumbalen und lumbosakralen Spondylodese, dorsaler Zugang
80.91.21↔	Sonstige Exzision am Akromioklavikulargelenk	81.39↔	Reoperation einer Spondylodese, n.a.klass.
80.91.30↔	Entnahme eines Knorpeltransplantates an der Schulter	81.40.00↔	Rekonstruktion am Hüftgelenk, n.n.bez.
80.91.99↔	Sonstige Exzision an der Schulter, sonstige	81.40.10↔	Refixation eines osteochondralen Fragments am Hüftgelenk, arthroskopisch
80.92.00↔	Sonstige Exzision am Ellbogen, n.n.bez.	81.40.11↔	Refixation eines osteochondralen Fragments am Hüftgelenk, offen chirurgisch

81.40.12↔	Subchondrale Spongiosaplastik a Hüftgelenk, arthr	81.83.15↔	Subchondrale Spongiosaplastik, Humerogel, offen chir
81.40.13↔	Subchondrale Spongiosaplastik a Hüftgelenk, offen chir	81.83.16↔	Subchondrale Spongiosaplastik, Akromklavikgel, arthr
81.40.14↔	Knrpltx u Implnt v ivt hrg Gwklt a Hüftgl, arthr	81.83.17↔	Subchondrale Spongplast, Akromklavikgel, offen chir
81.40.15↔	Knrpltx u Implnt v ivt hrg Gwklt a Hüftgl, offn chr	81.83.18↔	Knrpltx u Implnt v ivt hrg Gwklt, Hmrgl, arthr
81.40.16↔	Knorpelglättung am Hüftgelenk, arthroskopisch	81.83.19↔	Knrpltx u Implnt v ivt hrg Gwklt, offn chr
81.40.17↔	Knorpelglättung am Hüftgelenk, offen chirurgisch	81.83.20↔	Knrpltx u Implnt v ivt hrg Gwklt, Akrmklvkgel, arthr
81.40.18↔	Subchondrale Knocheneröffnung a Hüftgelenk, arthr	81.83.21↔	Knrpltx u Implnt v ivt hrg Gwklt, Akrmklvkgel, offn chr
81.40.19↔	Subchondrale Knocheneröffnung a Hüftgelenk, offen chir	81.83.22↔	Knorpelglättung, Humeroglenoidalgelenk, arthroskopisch
81.40.20↔	Subch Knocheröff a Hüftgel m Einbr e azell Impl, arthr	81.83.23↔	Knorpelglättung, Humeroglenoidalgelenk, offen chir
81.40.30↔	Arthropl a Hüftgel m Osteot d Beckens, sonstige Osteot	81.83.24↔	Knorpelglättung, Akromklavikgel, arthroskopisch
81.40.31↔	Arthropl a Hüftgl m Osteot d Bckns, Trplsteotmie	81.83.25↔	Knorpelglättung, Akromklavikgel, offen chirurgisch
81.40.32↔	Pfannendachplastik am Hüftgelenk	81.83.26↔	Subchondrale Knocheneröffnung, Humerogel, arthr
81.40.33↔	Girdlestone-Resektion am Hüftgelenk, primär	81.83.27↔	Subchondrale Knocheneröffnung, Humerogel, offen chir
81.40.99↔	Rekonstruktion am Hüftgelenk, sonstige	81.83.28↔	Subchondrale Knocheneröffnung, Akromklavikgel, arthr
81.62.00↔	Spondylodes o Reop e Spondylodes v 23 Wirb, n.n.bez.	81.83.29↔	Subchondrale Knocheneröff, Akromklavikgel, offen chir
81.62.10↔	Spondylodese von 2 Wirbeln, dorsal	81.83.30↔	Sbch Knchröff m Enbr e azll Impl, Hmrgl, arthr
81.62.11↔	Spondylodes v 2 Wirbeln, dors u vent komb, interkorp	81.83.31↔	Sbch Knchröff m Enbr e azll Impl, Akrmklvkgel, arthr
81.62.12↔	Spondylodese von 2 Wirbeln, ventral, interkorporell	81.83.32↔	Refixation des Labrum glenoidale, arthroskopisch
81.62.13↔	Spondylodese von 2 Wirbeln, dorsal, dynamisch	81.83.33↔	Erweiterung des subakromialen Raumes, arthroskopisch
81.62.20↔	Spondylodese von 3 Wirbeln, dorsal	81.83.34↔	Kapselraffung mit Fixation am Glenoid, arthroskopisch
81.62.21↔	Spondylodes v 3 Wirbeln, dors u vent komb, interkorp	81.83.39↔	Ref und Plast a Kapselbapp d Schultergel, so, arthr
81.62.22↔	Spondylodese von 3 Wirbeln, ventral, interkorporell	81.83.40↔	Resektionsarthroplastik am Schultergelenk
81.62.23↔	Spondylodese von 3 Wirbeln, dorsal, dynamisch	81.83.41↔	Refixation des Limbus, offen chirurgisch
81.62.99↔	Spondylodese o Reop e Spondylodese von 23 Wirbeln, so	81.83.42↔	Vordere und Hintere Pfannenrandplastik
81.63.00↔	Spondylodes o Reop e Spondylodes v 48 Wirb, n.n.bez.	81.83.43↔	Vordere und Hintere Kapselplastik
81.63.10↔	Spondylodese von 4 - 6 Wirbeln, dorsal	81.83.44↔	Akrmioplastik m Drchtr d Lgmntm croacrmial, offn chr
81.63.11↔	Spondylodes v 4 6 Wirb, dors u vent komb, interkorp	81.83.49↔	Ref u Plast a Kapselbapp d Schultergel, so, offen chir
81.63.12↔	Spondylodese von 4 - 6 Wirbeln, ventral, interkorporell	81.83.99↔	Sonstiger Eingriff am Schultergelenk, sonstige
81.63.13↔	Spondylodese von 4 - 6 Wirbeln, dorsal, dynamisch	81.84↔	Totalprothese des Ellbogens
81.63.20↔	Spondylodese von 7 - 8 Wirbeln, dorsal	81.85.00↔	Sonstige Rekonstruktion am Ellbogen, n.n.bez.
81.63.21↔	Spondylodes v 7 8 Wirb, dors u vent komb, interkorp	81.85.10↔	Refixation e osteochondralen Fragmentes a Ellb, arthr
81.63.22↔	Spondylodese von 7 - 8 Wirbeln, ventral, interkorporell	81.85.11↔	Refixation e osteochondralen Fragm a Ellb, offen chir
81.63.23↔	Spondylodese von 7 - 8 Wirbeln, dorsal, dynamisch	81.85.12↔	Subchondrale Spongiosaplastik a Ellenbogen, arthr
81.63.99↔	Spondylodese o Reop e Spondylodese von 48 Wirbeln, so	81.85.13↔	Subchondrale Spongiosaplastik a Ellenbogen, offen chir
81.64.00↔	Spndylods o Reop e Spndylods v 9 o mhr Wrb, n.n.bz.	81.85.14↔	Knorpeltx u Implant a Ellb v ivit herg Gewkult, arthr
81.64.10↔	Spondylodese von 9 oder mehr Wirbeln, dorsal	81.85.15↔	Knrpltx u Implnt a Ellb v ivt hrg Gwklt, offn chr
81.64.11↔	Spndylods v 9 o mhr Wrb, drs u vnt komb, intrkrprl	81.85.16↔	Knorpelglättung am Ellenbogen, arthroskopisch
81.64.99↔	Spondylodes o Reop e Spondylodes v 9 o mehr Wirb, so	81.85.17↔	Knorpelglättung am Ellenbogen, offen chirurgisch
81.65.00↔	Vertebroplastik, n.n.bez.	81.85.18↔	Subchondrale Knocheneröffnung a Ellenbogen, arthr
81.65.10↔	Vertebroplastik, 1 Wirbelkörper	81.85.19↔	Subchondrale Knocheneröffnung a Ellenbogen, offen chir
81.65.11↔	Vertebroplastik, 2 Wirbelkörper	81.85.20↔	Subch Knocheröff a Ellb m Einbr e azell Impl, arthr
81.65.12↔	Vertebroplastik, 3 Wirbelkörper	81.85.21↔	Resektionsarthroplastik am Ellenbogengelenk
81.65.13↔	Vertebroplastik, 4 und mehr Wirbelkörper	81.85.30↔	Prothetischer Ersatz der distalen Humerusgelenkfläche
81.65.99↔	Vertebroplastik, sonstige	81.85.31↔	Sonstige Rekonstruktion am Ellbogen, Radiuskopfprothese
81.66.00↔	Kyphoplastik, n.n.bez.	81.85.32↔	Sonstige Rekonstruktion am Ellbogen, Ulnakopfprothese
81.66.10↔	Kyphoplastik, 1 Wirbelkörper	81.85.99↔	Sonstige Rekonstruktion am Ellbogen, sonstige
81.66.11↔	Kyphoplastik, 2 Wirbelkörper	81.90.00↔	Chondrozytentransplantation, n.n.bez.
81.66.12↔	Kyphoplastik, 3 Wirbelkörper	81.90.10↔	Autg matrixinduzierte Chondrozyttx an Gelenken, arthr
81.66.13↔	Kyphoplastik, 4 und mehr Wirbelkörper	81.90.20↔	Autg matrixinduzierte Chondrozyttx an Gel, offen chir
81.66.99↔	Kyphoplastik, sonstige	81.90.99↔	Chondrozytentransplantation, sonstige
81.71.00↔	Arthropl m Implant a Metakarpophal und lpg, n.n.bez.	81.93.00↔	Naht an Kapsel od Ligament der oberen Extremitäten, n.n.bez.
81.75↔	Arthropl ohne Implant a Karpok oder Krmg	81.93.10↔	Naht des Bandapparates der Klavikula
81.79↔	Sonstige Rekonstruktion an Hand, Fingern und Handgelenk	81.93.20↔	Naht des radiulnaren Ringbandes
81.80↔	Totalprothese des Schultergelenks	81.93.21↔	Naht des distalen radiulnaren Bandapparates
81.81↔	Partielle Prothese des Schultergelenks	81.93.30↔	Nht an Kaps o Lig d ob Extrem, Handwur und Mitthand
81.82.00↔	Plast Reko b rez Schulterluxation, n.n.bez.	81.93.99↔	Naht an Kapsel o Ligament der oberen Extremitäten, sonst
81.82.10↔	Plst Rk b rz Schlx, Rf d Lbrm glnoidl, arthr	81.96.00↔	Sonstige Rekonstruktion an Gelenken, n.n.bez.
81.82.11↔	Plst Rk b rz Schlx, Kpslrf m Fx a Glnoid, arthr	81.96.10↔	Sonstige Reko an Gel, Sternoklavikulargelenk, n.n.bez.
81.82.19↔	Plast Reko b rez Schulterluxation, sonstige, arthr	81.96.11↔	S Rk an Gl, Strmklgl, Rf e osteoch Frgm, arthr
81.82.20↔	Plast Reko b rez Schullux, Ref d Limbus, offen chir	81.96.12↔	S Rk an Gl, Strmklgl, Rf e osteoch Frgm, offn chrgrsch
81.82.21↔	Plst Rk b rz Schlx, Vrd u hnt Pfnnrndplstik	81.96.13↔	So Reko an Gel, Sternoklgel, Subch Spongplast, arthr
81.82.22↔	Plast Reko b rez Schullux, Vord u hint Kapselplastik	81.96.14↔	S Rk an Gl, Strmklgl, Sbch Spngplst, offn chr
81.82.29↔	Plast Reko b rez Schullux, sonstige, offen chir	81.96.15↔	S Rk Gl, Strmklgl, Knrpltx u Impl v ivt hrg Gwklt, arthr
81.82.99↔	Plast Reko b rez Schulterluxation, sonstige	81.96.16↔	S Rk Gl, Strmklgl, Knrpltx u Impl v ivt hrg Gwklt, offn chr
81.83.00↔	Sonstiger Eingriff am Schultergelenk, n.n.bez.	81.96.17↔	So Reko an Gel, Sternoklgel, Knorpelgl, arthr
81.83.10↔	Refixation e osteochondralen Fragm, Humerogel, arthr	81.96.18↔	So Reko an Gel, Sternoklgel, Knorpelgl, offen chir
81.83.11↔	Refixation e osteoch Fragm, Humerogel, offen chir	81.96.19↔	Sonstige Reko an Gel, Sternoklavikulargelenk, sonstige
81.83.12↔	Refixation e osteoch Fragm, Akromklavikgel, arthr	81.96.1a↔	So Reko an Gel, Sternoklgel, Subch Knocheröff, arthr
81.83.13↔	Refixation e osteoch Fragm, Akromklavikgel, offen chir	81.96.1b↔	S Rk an Gl, Strmklgl, Sbch Knchröff, offn chr
81.83.14↔	Subchondrale Spongiosaplastik, Humerogel, arthr	81.96.1c↔	S Rk Gl, Strmklgl, Sbch Knchröff m Enbr e azlläm Impl, arthr

81.96.20↔	Sonst Rekonstruktion an Gelenken, Handgelenk, n.n.bez.	81.96.75↔	S Rk Gl, S Gl d Fsss, Knrpltx u Impl v ivt hrg Gwklt, arthr
81.96.21↔	So Reko an Gel, Hdgel, Ref e osteoch Fragm, arthr	81.96.76↔	S Rk Gl, S Gl d Fsss, Knrpltx u Impl v ivt hrg Gwklt, offn chr
81.96.22↔	So Reko an Gel, Hdgel, Ref e osteoch Fragm, offen chir	81.96.77↔	So Reko an Gel, So Gel d Fusses, Knorpelgl, arthr
81.96.23↔	So Reko an Gel, Hdgel, Subchondrale Spongplast, arthr	81.96.78↔	So Reko an Gel, So Gel d Fusses, Knorpelgl, offen chir
81.96.24↔	So Reko an Gel, Hdgel, Subch Spongplast, offen chir	81.96.79↔	Sonstige Reko an Gel, sonstige Fuss, sonstige
81.96.25↔	S Rk Gl, Hdgl, Knrpltx u Implnt v ivt hrg Gwklt, arthr	81.96.7a↔	S Rk an Gl, S Gl d Fsss, Sbch Knchnröf, arthr
81.96.26↔	S Rk Gl, Hdgl, Knrpltx u Impl v ivt hrg Gwklt, offn chr	81.96.7b↔	S Rk an Gl, S Gl d Fsss, Sbch Knchnröf, offn chr
81.96.27↔	Sonstige Reko an Gel, Hdgel, Knorpelgl, arthr	81.96.7c↔	S Rk Gl, S Gl d Fsss, Sbch Knchnröf m Enbr e azll Impl, arthr
81.96.28↔	Sonstige Reko an Gel, Hdgel, Knorpelgl, offen chir	81.96.80↔	Sonstige Rekonstruktion an and näher bez Gel, n.n.bez.
81.96.29↔	Sonst Rekonstruktion an Gelenken, Handgelenk, sonst	81.96.81↔	So Reko an and näh bez Gel, Ref e osteoch Fragm, arthr
81.96.2a↔	So Reko an Gel, Hdgel, Subchondrale Knocheneröf, arthr	81.96.82↔	S Rk an and näh bz Gl, Rf e osteoch Frgm, offn chr
81.96.2b↔	So Reko an Gel, Hdgel, Subch Knocheneröf, offen chir	81.96.83↔	So Reko an and näh bez Gel, Subch Spongplast, arthr
81.96.2c↔	S Rk Gl, Hdgl, Sbch Knchnröf m Enbr e azll Impl, arthr	81.96.84↔	S Rk an and näh bz Gl, Sbch Spngplst, offn chr
81.96.30↔	Sonst Rekonstruktion an Gelenken, Iliosakralgelenk, n.n.bez.	81.96.85↔	S Rk and näh bz Gl, Knrpltx u Impl v ivt hrg Gwklt, arthr
81.96.31↔	So Reko an Gel, Iliosgel, Ref e osteoch Fragm, arthr	81.96.86↔	S Rk and näh bz Gl, Knrpltx u Impl v ivt hrg Gwklt, offn chr
81.96.32↔	S Rk an Gl, Iliosgl, Rf e osteoch Frgm, offn chr	81.96.87↔	Sonstige Reko an and näh bez Gel, Knorpelgl, arthr
81.96.33↔	So Reko an Gel, Iliosgel, Subch Spongplast, arthr	81.96.88↔	So Reko an and näh bez Gel, Knorpelgl, offen chir
81.96.34↔	So Reko an Gel, Iliosgel, Subch Spongplast, offen chir	81.96.89↔	Sonstige Rekonstruktion an and näher bez Gel, sonstige
81.96.35↔	S Rk Gl, Iliosgl, Knrpltx u Impl v ivt hrg Gwklt, arthr	81.96.8a↔	So Reko an and näh bez Gel, Subch Knocheneröf, arthr
81.96.36↔	S Rk Gl, Iliosgl, Knrpltx u Impl v ivt hrg Gwklt, offn chr	81.96.8b↔	S Rk an and näh bz Gl, Sbch Knchnröf, offn chr
81.96.37↔	Sonstige Reko an Gel, Iliosgel, Knorpelgl, arthr	81.96.8c↔	S Rk and näh bz Gl, Sbch Knchnröf m Enbr e azll Impl, arthr
81.96.38↔	Sonstige Reko an Gel, Iliosgel, Knorpelgl, offen chir	81.96.90↔	Sonstige gelrek und gelpl Eingr, n.n.bez.
81.96.39↔	Sonst Rekonstruktion an Gelenken, Iliosakralgelenk, sonst	81.96.91↔	So gelrek u gelpl Eingr, Nht e Kaps o Kollateralbandes
81.96.3a↔	So Reko an Gel, Iliosgel, Subch Knocheneröf, arthr	81.96.92↔	So gelrek und gelpl Eingr, Ref a Kapselbapp and Gel
81.96.3b↔	S Rk an Gl, Iliosgl, Sbch Knchnröf, offn chr	81.96.93↔	So gelrek und gelpl Eingr, Implant/Entf e Kollagenmen
81.96.3c↔	S Rk Gl, Iliosgl, Sbch Knchnröf m Enbr e azll Impl, arthr	81.96.94↔	S glrk u glpl Engr, Implnt/Entf e Klgnmn, arthr
81.96.40↔	So Reko an Gel, Prox Tibiofibulargelenk, n.n.bez.	81.96.95↔	S glrk u glpl Engr Implnt e Endprth an Gl d ob Extrm, S
81.96.41↔	S Rk an Gl, Prx Tbiofbgl, Rf e osteoch Frgm, arthr	81.96.96↔	S glrk u glpl Engr, Enbr v Abstdndshltn (z.B. n Entf e Endprth)
81.96.42↔	S Rk an Gl, Prx Tbiofbgl, Rf e osteoch Frgm, offn chr	81.96.97↔	S glrk u glpl Engr, Kpl Erstimp/Wchslp Gelep m Kners, Ers bn Gl
81.96.43↔	S Rk an Gl, Prx Tbiofbgl, Sbch Spngplst, arthr	81.96.98↔	Sonstige gelrek und gelpl Eingr, Resektpl a Hdgel
81.96.44↔	S Rk an Gl, Prx Tbiofbgl, Sbch Spngplst, offn chr	81.96.99↔	Sonstige Rekonstruktion an Gelenken, sonstige
81.96.45↔	S Rk Gl, Prx Tbiofbgl, Knrpltx u Impl v ivt hrg Gwklt, arthr	81.96.9a↔	So gelrek und gelpl Eingr, Resektpl an Gel d Fusses
81.96.46↔	S Rk Gl, Prx Tbiofbgl, Knrpltx u Impl v ivt hrg Gwklt, offn chr	81.96.9b↔	Sonstige gelrek und gelpl Eingr, sonstige gelpl Eingr
81.96.47↔	So Reko an Gel, Prox Tibiofibgel, Knorpelgl, arthr	81.97.00↔	Revision einer Gelenkprothese a d ob Extremität, nnbez
81.96.48↔	S Rk an Gl, Prx Tbiofbgl, Knrplgl, offn chr	81.97.10↔	Revision e Gelproth an d oberen Extremit, ohne Wechsel
81.96.49↔	So Reko an Gel, Prox Tibiofibulargelenk, So	81.97.11↔	Revision und Wechsel e Totalprothese d Schultergelenks
81.96.4a↔	S Rk an Gl, Prx Tbiofbgl, Sbch Knchnröf, arthr	81.97.12↔	Revision und Wechsel einer Humeruskopfprothese
81.96.4b↔	S Rk an Gl, Prx Tbiofbgl, Sbch Knchnröf, offn chr	81.97.13↔	Rev und Wechsel e Totalprothese d Ellenbogengelenks
81.96.4c↔	S Rk Gl, Prx Tbiofbgl, Sbch Knchnröf m Enbr e azll Impl, arthr	81.97.14↔	Revision und Wechsel einer Radiuskopfprothese
81.96.50↔	Sonstige Rekonstruktion an Gel, Metatarsgel, n.n.bez.	81.97.15↔	Revision und Wechsel einer Handgelenkendoprothese
81.96.51↔	S Rk an Gl, Mtrsgl, Rf e osteoch Frgm, arthr	81.97.16↔	Revision und Wechsel einer Daumsgelproth
81.96.52↔	S Rk an Gl, Mtrsgl, Rf e osteoch Frgm, offn chr	81.97.17↔	Revision und Wechsel e sonstigen Fingergelenkprot
81.96.53↔	So Reko an Gel, Metatarsgel, Subch Spongplast, arthr	81.97.99↔	Revision einer Gelenkprothese an der oberen Extremität, so
81.96.54↔	S Rk an Gl, Mtrsgl, Sbch Spngplst, offn chr	81.98↔	Sonstige diagnostische Massnahmen an Gelenkstrukturen
81.96.55↔	S Rk Gl, Mtrsgl, Knrpltx u Impl v ivt hrg Gwklt, arthr	81.99.00↔	Sonst Operationen an Gelenken und Gelenkstrukturen, nnbez
81.96.56↔	S Rk Gl, Mtrsgl, Knrpltx u Impl v ivt hrg Gwklt, offn chr	81.99.10↔	Arthroskopische Revision eines Gelenkes, n.n.bez
81.96.57↔	Sonstige Reko an Gel, Metatarsgel, Knorpelgl, arthr	81.99.11↔	Arthr Revision eines Gelenkes, Humeroglenoidalgelenk
81.96.58↔	So Reko an Gel, Metatarsgel, Knorpelgl, offen chir	81.99.12↔	Arthr Revision eines Gelenkes, Akromioklavikulargelenk
81.96.59↔	Sonstige Rekonstruktion an Gel, Metatarsgel, sonstige	81.99.13↔	Arthr Revision eines Gelenkes, Sternoklavikulargelenk
81.96.5a↔	So Reko an Gel, Metatarsgel, Subch Knocheneröf, arthr	81.99.14↔	Arthroskopische Revision eines Gelenkes, Ellbogen
81.96.5b↔	S Rk an Gl, Mtrsgl, Sbch Knchnröf, offn chr	81.99.15↔	Arthroskopische Revision eines Gelenkes, Handgelenk
81.96.5c↔	S Rk Gl, Mtrsgl, Sbch Knchnröf m Enbr e azll Impl, arthr	81.99.16↔	Arthroskopische Revision eines Gelenkes, Iliosakralgelenk
81.96.60↔	Sonst Rekonstruktion an Gelenken, Zehengelenk, n.n.bez.	81.99.17↔	Arthroskopische Revision eines Gelenkes, Symphyse
81.96.61↔	So Reko an Gel, Zehengel, Ref e osteoch Fragm, arthr	81.99.18↔	Arthroskopische Revision eines Gelenkes, Hüftgelenk
81.96.62↔	S Rk an Gl, Zhngl, Rf e osteoch Frgm, offn chr	81.99.19↔	Arthroskopische Revision eines Gelenkes, Sonstige
81.96.63↔	So Reko an Gel, Zehengelenk, Subch Spongplast, arthr	81.99.1a↔	Arthroskopische Revision eines Gelenkes, Kniegelenk
81.96.64↔	So Reko an Gel, Zehengel, Subch Spongplast, offen chir	81.99.1b↔	Arthr Revision e Gel, Proximales Tibiofibulargelenk
81.96.65↔	S Rk Gl, Zhngl, Knrpltx u Implnt v ivt hrg Gwklt, arthr	81.99.1c↔	Arthr Revision eines Gelenkes, Oberes Sprunggelenk
81.96.66↔	S Rk Gl, Zhngl, Knrpltx u Impl v ivt hrg Gwklt, offn chr	81.99.1d↔	Arthr Revision eines Gelenkes, Unteres Sprunggelenk
81.96.67↔	Sonstige Reko an Gel, Zehengelenk, Knorpelgl, arthr	81.99.1e↔	Arthr Revision e Gel, Fuss und Zehengelenk sonstige
81.96.68↔	So Reko an Gel, Zehengelenk, Knorpelgl, offen chir	81.99.1f↔	Arthr Revision e Gelenkes, Metatarsophalangealgelenk
81.96.69↔	Sonst Rekonstruktion an Gelenken, Zehengelenk, sonst	81.99.1g↔	Arthroskopische Revision eines Gelenkes, Zehengelenk
81.96.6a↔	So Reko an Gel, Zehengelenk, Subch Knocheneröf, arthr	81.99.20↔	Offen chirurgische Revision eines Gelenkes, n.n.bez.
81.96.6b↔	S Rk an Gl, Zhngl, Sbch Knchnröf, offn chr	81.99.21↔	Offen Chir Revision e Gelenkes, Humeroglenoidalgelenk
81.96.6c↔	S Rk Gl, Zhngl, Sbch Knchnröf m Enbr e azll Impl, arthr	81.99.22↔	Offen Chir Revision eines Gelenkes, Akromioklavikl
81.96.70↔	Sonstige Reko an Gel, sonstige Gel d Fusses, n.n.bez.	81.99.23↔	Offen Chir Revision e Gelenkes, Sternoklavikulargelenk
81.96.71↔	S Rk an Gl, S Gl d Fsss, Rf e osteoch Frgm, arthr	81.99.24↔	Offen chirurgische Revision eines Gelenkes, Ellbogen
81.96.72↔	S Rk an Gl, S Gl d Fsss, Rf e osteoch Frgm, offn chr	81.99.25↔	Offen chirurgische Revision eines Gelenkes, Handgelenk
81.96.73↔	S Rk an Gl, S Gl d Fsss, Sbch Spngplst, arthr	81.99.26↔	Offen chirurgische Revision eines Gelenkes, Iliosakralgelenk
81.96.74↔	S Rk an Gl, S Gl d Fsss, Sbch Spngplst, offn chr	81.99.27↔	Offen chirurgische Revision eines Gelenkes, Symphyse

81.99.28↔	Offen chirurgische Revision eines Gelenkes, Hüftgelenk	81.99.95↔	So offen Chir Op an Gel u Gelkn, Prox Radioulnargelenk
81.99.29↔	Offen chirurgische Revision eines Gelenkes, sonstige	81.99.96↔	Sonstige offen Chir Op an Gel und Gelkn, Hdgel
81.99.2a↔	Offen chirurgische Revision eines Gelenkes, Kniegelenk	81.99.97↔	Sonstige offen Chir Op an Gel und Gelkn, Iliosgel
81.99.2b↔	Offen Chir Revision e Gel, Prox Tibiofibulargelenk	81.99.98↔	Sonstige offen Chir Op an Gel und Gelkn, Hüftgel
81.99.2c↔	Offen chirurgische Revision eines Gelenkes, Oberes Sprungggl	81.99.99↔	Sonst Operationen an Gelenken und Gelenkstrukturen, sonst
81.99.2d↔	Offen chirurgische Revision eines Gelenkes, Unteres Sprungggl	81.99.9a↔	So offen Chir Op an Gel und Gelkn, Prox Tibiofibgel
81.99.2e↔	Offen Chir Rev e Gel, Fuss und Zehengelenk sonstige	81.99.9b↔	Sonstige offen Chir Op an Gel und Gelkn, Ob Sg
81.99.2f↔	Offen Chir Revision e Gel, Metatarsophalangealgelenk	81.99.9c↔	So offen Chir Op an Gel und Gelkn, Unteres Sprunggelenk
81.99.2g↔	Offen chirurgische Revision eines Gelenkes, Zehengelenk	81.99.9e↔	So offen Chir Op an Gel und Gelkn, Fuss und Zehen, so
81.99.30↔	Arthroskopische Operationen am Gelenkknorpel, n.n.bez.	81.99.9f↔	Sonstige offen Chir Op an Gel und Gelkn, Metatarsgel
81.99.31↔	Arthr Operation a Gelenkknorpel, Humeroglenoidalgelenk	81.99.9g↔	Sonstige offen Chir Op an Gel und Gelkn, Zehengelenk
81.99.32↔	Arthr Operation a Gelenkknorpel, Akromklavikgel	82.03↔	Bursotomie an der Hand
81.99.33↔	Arthr Operation a Gelkn, Sternoklavikulargelenk	82.31↔	Bursektomie an der Hand
81.99.34↔	Arthroskopische Operation am Gelenkknorpel, Ellbogen	82.32↔	Exzision einer Handsehne zur Transplantation
81.99.35↔	Arthroskopische Operation am Gelenkknorpel, Handgelenk	82.34↔	Exzision von Muskel oder Faszie der Hand zur Transplantation
81.99.36↔	Arthroskopische Operation am Gelenkknorpel, Iliosakralgelenk	82.51↔	Verlängerung einer Sehne der Hand
81.99.37↔	Arthroskopische Operation am Gelenkknorpel, Symphyse	83.01.00↔	Exploration einer Sehnenscheide, n.n.bez.
81.99.38↔	Arthroskopische Operation am Gelenkknorpel, Hüftgelenk	83.01.10↔	Exploration einer Sehnenscheide, Kopf- und Hals
81.99.39↔	Arthroskopische Operationen am Gelenkknorpel, sonstige	83.01.11↔	Exploration einer Sehnenscheide, Schulter und Axilla
81.99.3a↔	Arthr Operation a Gelkn und an D Menisken, Kniegelenk	83.01.12↔	Exploration einer Sehnenscheide, Oberarm und Ellenbogen
81.99.3b↔	Arthr Operation a Gelkn, Proximales Tibiofibulargelenk	83.01.13↔	Exploration einer Sehnenscheide, Unterarm
81.99.3c↔	Arthr Operation am Gelenkknorpel, Oberes Sprunggelenk	83.01.14↔	Exploration einer Sehnenscheide, Brustwand und Rücken
81.99.3d↔	Arthr Operation am Gelenkknorpel, Unteres Sprunggelenk	83.01.15↔	Explor e Sehnenscheide, Leisten und Genreg und Gesäß
81.99.3e↔	Arthr Op a Gelkn, Fuss und Zehengelenk sonstige	83.01.16↔	Exploration einer Sehnenscheide, Untere Extremität
81.99.3f↔	Arthr Operation a Gelkn, Metatarsophalangealgelenk	83.01.19↔	Exploration einer Sehnenscheide, Andere Lokalisation
81.99.3g↔	Arthroskopische Operation am Gelenkknorpel, Zehengelenk	83.01.99↔	Exploration einer Sehnenscheide, sonstige
81.99.40↔	Offen chirurgische Operationen am Gelenkknorpel, n.n.bez.	83.02.00↔	Myotomie, n.n.bez.
81.99.41↔	Offen Chir Operation a Gelkn, Humeroglenoidalgelenk	83.02.10↔	Myotomie, Kopf und Hals
81.99.42↔	Offen Chir Operation a Gelenkknorpel, Akromklavikgel	83.02.11↔	Myotomie, Schulter und Axilla
81.99.43↔	Offen Chir Operation a Gelkn, Sternoklavikulargelenk	83.02.12↔	Myotomie, Oberarm und Ellenbogen
81.99.44↔	Offen chirurgische Operation am Gelenkknorpel, Ellbogen	83.02.13↔	Myotomie, Unterarm
81.99.45↔	Offen chirurgische Operation am Gelenkknorpel, Handgelenk	83.02.14↔	Myotomie, Brustwand, Bauch und Rücken
81.99.46↔	Offen chirurgische Op am Gelenkknorpel, Iliosakralgelenk	83.02.15↔	Myotomie, Leisten- und Genitalregion und Gesäss
81.99.47↔	Offen chirurgische Operation am Gelenkknorpel, Symphyse	83.02.16↔	Myotomie, Untere Extremität
81.99.48↔	Offen chirurgische Operation am Gelenkknorpel, Hüftgelenk	83.02.19↔	Myotomie, Andere Lokalisation
81.99.49↔	Offen chirurgische Operation am Gelenkknorpel, sonstige	83.02.99↔	Myotomie, sonstige
81.99.4a↔	Offen Chir Op a Gelkn und an D Menisken, Kniegel	83.03.00↔	Bursotomie, n.n.bez.
81.99.4b↔	Offen Chir Op a Gelkn, Proximales Tibiofibulargelenk	83.03.10↔	Bursotomie, Kopf und Hals
81.99.4c↔	Offen Chir Operation a Gelkn, Oberes Sprunggelenk	83.03.11↔	Bursotomie, Schulter und Axilla
81.99.4d↔	Offen Chir Operation a Gelkn, Unteres Sprunggelenk	83.03.12↔	Bursotomie, Oberarm und Ellenbogen
81.99.4e↔	Offen Chir Op a Gelkn, Fuss und Zehengelenk sonstige	83.03.13↔	Bursotomie, Unterarm
81.99.4f↔	Offen Chir Operation a Gelkn, Metatarsgel	83.03.14↔	Bursotomie, Brustwand, Bauch und Rücken
81.99.4g↔	Offen chirurgische Operation am Gelenkknorpel, Zehengelenk	83.03.15↔	Bursotomie, Leisten- und Genitalregion und Gesäss
81.99.50↔	Arthrorise und Temporäre Fixation eines Gelenkes, n.n.bez.	83.03.16↔	Bursotomie, Untere Extremität
81.99.51↔	Arthr und Temporäre Fix e Gel, Humeroglenoidalgelenk	83.03.19↔	Bursotomie, Andere Lokalisation
81.99.52↔	Arthr und Temporäre Fix e Gelenkes, Akromklavikgel	83.03.99↔	Bursotomie, sonstige
81.99.53↔	Arthr und Temporäre Fix e Gel, Sternoklavikulargelenk	83.09.00↔	Sonstige Inzision an den Weichteilen, n.n.bez.
81.99.54↔	Arthrorise und Temporäre Fixation eines Gelenkes, Ellbogen	83.09.10↔	Fremdkentf aus Muskel, Sehne oder Fasz, Kopf und Hals
81.99.55↔	Arthrorise und Temporäre Fixation eines Gelenkes, Handgelenk	83.09.11↔	Fremdkentf aus M, Sehne oder Fasz, Schulter und Axilla
81.99.56↔	Arthr und Temporäre Fix e Gelenkes, Iliosakralgelenk	83.09.12↔	Fremdkentf aus M, Sehne oder Fasz, Oberarm und Ellb
81.99.57↔	Arthrorise und Temporäre Fixation eines Gelenkes, Symphyse	83.09.13↔	Fremdkentf aus Muskel, Sehne oder Fasz, Unterarm
81.99.58↔	Arthrorise und Temporäre Fixation eines Gelenkes, Hüftgelenk	83.09.14↔	Fremdkentf aus M, Sehne o Fasz, Bruw, Bauch und Rücken
81.99.59↔	Arthrorise und Temporäre Fixation, sonstige	83.09.15↔	Fremdkentf aus M, Sehn o Fasz, Leist u Genreg u Gesäss
81.99.5a↔	Arthrorise und Temporäre Fixation eines Gelenkes, Kniegelenk	83.09.16↔	Fremdkentf aus Muskel, Sehne oder Fasz, Untere Extrem
81.99.5b↔	Arthr und Temporäre Fix e Gel, Prox Tibiofibulargelenk	83.09.19↔	Fremdkentf aus Muskel, Sehne oder Fasz, And Lok
81.99.5c↔	Arthr und Temporäre Fix e Gel, Oberes Sprunggelenk	83.09.90↔	Sonstige Inzision an den Weichteilen, Kopf und Hals
81.99.5d↔	Arthr und Temporäre Fix e Gel, Unteres Sprunggelenk	83.09.91↔	Sonst Inzision an den Weichteilen, Schulter und Axilla
81.99.5e↔	Arthr und Temporäre Fix e Gel, Fuss und Zehen, so	83.09.92↔	Sonst Inzision an den Weichteilen, Oberarm und Ellenbogen
81.99.5f↔	Arthr und Temporäre Fix e Gel, Metatarsgel	83.09.93↔	Sonstige Inzision an den Weichteilen, Unterarm
81.99.5g↔	Arthrorise und Temp Fixation eines Gelenkes, Zehengelenk	83.09.94↔	So Inzis an D Weichteilen, Bruw, Bauch und Rücken
81.99.80↔	Sonstige Arthr Op an Gel und Gelstrukt, n.n.bez.	83.09.95↔	So Inzis an D Weichteilen, Leist u Genreg u Gesäss
81.99.81↔	Sonstige Arthr Op an Gel und Gelstrukt, Handglenk	83.09.96↔	Sonstige Inzision an den Weichteilen, Untere Extremität
81.99.82↔	Sonstige Arthr Op an Gel und Gelstrukt, Kniegel	83.09.97↔	Sonst Inzision an den Weichteilen, Andere Lokalisation
81.99.83↔	Sonstige Arthr Op an Gel und Gelstrukt, Ob Sg	83.09.99↔	Sonstige Inzision an den Weichteilen, sonstige
81.99.89↔	Sonstige Arthr Op an Gel und Gelstrukt, sonstige	83.11↔	Tenotomie der Achillessehne
81.99.90↔	Sonstige offen Chir Op an Gel und Gelkn, n.n.bez.	83.12↔	Tenotomie der Hüft-Adduktoren
81.99.91↔	Sonstige offen Chir Op an Gel und Gelkn, Humerogel	83.13.00↔	Sonstige Tenotomie, n.n.bez.
81.99.92↔	So offen Chir Op an Gel und Gelkn, Akromklavikgel	83.13.10↔	Inzision einer Sehne, Kopf und Hals
81.99.93↔	So offen Chir Op an Gel und Gelkn, Sternoklgel	83.13.11↔	Inzision einer Sehne, Schulter und Axilla
81.99.94↔	Sonstige offen Chir Operationen an Gel und Gelkn, Ellb	83.13.12↔	Inzision einer Sehne, Oberarm und Ellenbogen

83.13.13↔	Inzision einer Sehne, Unterarm	83.32.11↔	Exzision einer Läsion an einem Muskel, Schulter und Arm
83.13.14↔	Inzision einer Sehne, Brustwand, Bauch und Rücken	83.32.12↔	Exzision e Läsion an e Muskel, Bruw, Bauch und Rücken
83.13.15↔	Inzision e Sehne, Leisten und Genreg und Gesäss	83.32.13↔	Exz e Läs an e Muskel, Leisten und Genreg und Gesäss
83.13.16↔	Inzision einer Sehne, Untere Extremität	83.32.14↔	Exzision einer Läsion an einem Muskel, Untere Extremität
83.13.19↔	Inzision einer Sehne, Andere Lokalisation	83.32.19↔	Exzision einer Läsion an einem Muskel, Andere Lokalisation
83.13.20↔	Durchtrennung einer Sehne, Kopf und Hals	83.32.99↔	Exzision einer Läsion an einem Muskel, sonstige
83.13.21↔	Durchtrennung einer Sehne, Schulter und Axilla	83.39.00↔	Exzision einer Läsion an anderen Weichteilen, n.n.bez.
83.13.22↔	Durchtrennung einer Sehne, Oberarm und Ellenbogen	83.39.10↔	Exzision einer Läsion an einer Sehne, Kopf und Hals
83.13.23↔	Durchtrennung einer Sehne, Unterarm	83.39.11↔	Exzision einer Läsion an einer Sehne, Schulter und Arm
83.13.24↔	Durchtrennung einer Sehne, Brustwand, Bauch und Rücken	83.39.12↔	Exz e Läs and Weicht, Exz e Läs e Shn, Brw, Bauch u Rücken
83.13.25↔	Durchtr e Sehne, Leisten und genitalregion und Gesäss	83.39.13↔	Exz e Läs an e Sehne, Leisten und Genreg und Gesäss
83.13.26↔	Durchtrennung einer Sehne, Untere Extremität	83.39.14↔	Exzision einer Läsion an einer Sehne, Untere Extremität
83.13.29↔	Durchtrennung einer Sehne, Andere Lokalisation	83.39.19↔	Exzision einer Läsion an einer Sehne, And Lokalisation
83.13.99↔	Sonstige Tenotomie, sonstige	83.39.20↔	Exzision einer Läsion an einer Faszie, Kopf und Hals
83.14.00↔	Fasziotomie oder Aponeurotomie, n.n.bez.	83.39.21↔	Exzision einer Läsion an einer Faszie, Schulter und Arm
83.14.10↔	Fasziotomie oder Aponeurotomie, Kopf und Hals	83.39.22↔	Exzision e Läsion an e Faszie, Bruw, Bauch und Rücken
83.14.11↔	Fasziotomie oder Aponeurotomie, Schulter und Axilla	83.39.23↔	Exz e Läsion an e Fasz, Leisten und Genreg und Gesäss
83.14.12↔	Fasziotomie oder Aponeurotomie, Oberarm und Ellenbogen	83.39.24↔	Exzision e Läsion an e Faszie, Untere Extremität
83.14.13↔	Fasziotomie oder Aponeurotomie, Unterarm	83.39.29↔	Exzision e Läsion an e Faszie, And Lokalisation
83.14.14↔	Fasziotomie o Aponeurotomie, Brustwand, Bauch und Rücken	83.39.99↔	Exzision einer Läsion an anderen Weichteilen, sonstige
83.14.15↔	Fasziotomie o Aponeurotomie, Leist u Genreg u Gesäss	83.41↔	Exzision einer Sehne zur Transplantation
83.14.16↔	Fasziotomie oder Aponeurotomie, Untere Extremität	83.42.00↔	Sonstige Tenonektomie, n.n.bez.
83.14.19↔	Fasziotomie oder Aponeurotomie, Andere Lokalisation	83.42.10↔	Sonstige Tenonektomie, Kopf und Hals
83.14.99↔	Fasziotomie oder Aponeurotomie, sonstige	83.42.11↔	Sonstige Tenonektomie, Schulter und Axilla
83.19.00↔	Sonstige Durchtrennung von Weichteilen, n.n.bez.	83.42.12↔	Sonstige Tenonektomie, Oberarm und Ellenbogen
83.19.10↔	Durchtrennung eines Muskels, Kopf und Hals	83.42.13↔	Sonstige Tenonektomie, Unterarm
83.19.11↔	Durchtrennung eines Muskels, Schulter und Axilla	83.42.14↔	Sonstige Tenonektomie, Brustwand, Bauch und Rücken
83.19.12↔	Durchtrennung eines Muskels, Oberarm und Ellenbogen	83.42.15↔	Sonst Tenonektomie, Leisten- und Genitalregion und Gesäss
83.19.13↔	Durchtrennung eines Muskels, Unterarm	83.42.16↔	Sonstige Tenonektomie, Untere Extremität
83.19.14↔	Durchtrennung eines Muskels, Bruw, Bauch und Rücken	83.42.19↔	Sonstige Tenonektomie, Andere Lokalisation
83.19.15↔	Durchtr e Muskels, Leisten und Genreg und Gesäss	83.42.99↔	Sonstige Tenonektomie, sonstige
83.19.16↔	Durchtrennung eines Muskels, Untere Extremität	83.43.00↔	Exzision von Muskel od Faszie zur Transplantation, n.n.bez.
83.19.19↔	Durchtrennung eines Muskels, Andere Lokalisation	83.43.10↔	Entnahme eines myokutanen Lappens zur Transplantation
83.19.20↔	Desins von Muskel, Sehne und Faszie, Kopf und Hals	83.43.11↔	Entn e osteom o osteofasz Lp zur Transplantation
83.19.21↔	Desins von Muskel, Sehne und Fasz, Schulter und Axilla	83.43.12↔	Entn e sonst Lappentx m mikrovask Anast aus M o Fasz
83.19.22↔	Desins von Muskel, Sehne und Faszie, Oberarm und Ellb	83.43.99↔	Exzision von Muskel oder Faszie zur Transplantation, sonst
83.19.23↔	Desinsertion von Muskel, Sehne und Faszie, Unterarm	83.44.00↔	Sonstige Fasziektomie, n.n.bez.
83.19.24↔	Desins von M, Sehne und Fasz, Bruw, Bauch und Rücken	83.44.10↔	Sonstige Fasziektomie, Kopf und Hals
83.19.25↔	Desins von M, Sehn u Fasz, Leist u Genreg u Gesäss	83.44.11↔	Sonstige Fasziektomie, Schulter und Axilla
83.19.26↔	Desins von Muskel, Sehne und Faszie, Untere Extremität	83.44.12↔	Sonstige Fasziektomie, Oberarm und Ellenbogen
83.19.29↔	Desins von Muskel, Sehne und Faszie, And Lokalisation	83.44.13↔	Sonstige Fasziektomie, Unterarm
83.19.30↔	Lappenstiëdurchtrennung nach Lappenpl, Kopf und Ha	83.44.14↔	Sonstige Fasziektomie, Brustwand, Bauch und Rücken
83.19.31↔	Lappenstidurcht nach Lappenpl, Schulter und Axilla	83.44.15↔	Sonst Fasziektomie, Leisten- und Genitalregion und Gesäss
83.19.32↔	Lappenstidurcht nach Lappenpl, Oberarm und Ellb	83.44.16↔	Sonstige Fasziektomie, Untere Extremität
83.19.33↔	Lappenstiëdurchtrennung nach Lappenplastik, Unterarm	83.44.19↔	Sonstige Fasziektomie, Andere Lokalisation
83.19.34↔	Lappenstidurcht nach Lappenpl, Bruw, Bauch und Rücken	83.44.99↔	Sonstige Fasziektomie, sonstige
83.19.35↔	Lappenstidurcht na Lappenpl, Leist u Genreg u Gesäss	83.45.00↔	Sonstige Myektomie, n.n.bez.
83.19.36↔	Lappenstiëdurchtrennung nach Lappenpl, Untere Extrem	83.45.10↔	Sonstige Myektomie, Kopf und Hals
83.19.39↔	Lappenstidurcht nach Lappenpl, And Lokalisation	83.45.11↔	Sonstige Myektomie, Schulter und Axilla
83.19.90↔	Sonstige Durchtrennung von Weichteilen, Kopf und Hals	83.45.12↔	Sonstige Myektomie, Oberarm und Ellenbogen
83.19.91↔	Sonst Durchtrennung von Weichteilen, Schulter und Axilla	83.45.13↔	Sonstige Myektomie, Unterarm
83.19.92↔	Sonst Durchtrennung von Weichteilen, Oberarm und Ellenbogen	83.45.14↔	Sonstige Myektomie, Brustwand, Bauch und Rücken
83.19.93↔	Sonstige Durchtrennung von Weichteilen, Unterarm	83.45.15↔	Sonst Myektomie, Leisten- und Genitalregion und Gesäss
83.19.94↔	So Durchtr von Weichteilen, Bruw, Bauch und Rücken	83.45.16↔	Sonstige Myektomie, Untere Extremität
83.19.95↔	So Durchtr von Weichteilen, Leist u Genreg u Gesäss	83.45.19↔	Sonstige Myektomie, Andere Lokalisation
83.19.96↔	Sonst Durchtrennung von Weichteilen, Untere Extremität	83.45.99↔	Sonstige Myektomie, sonstige
83.19.97↔	Sonst Durchtrennung von Weichteilen, Andere Lokalisation	83.49.00↔	Sonstige Exzision von Weichteilen, n.n.bez.
83.19.99↔	Sonstige Durchtrennung von Weichteilen, sonstige	83.49.10↔	Exzision einer Sehnscheide, Kopf und Hals
83.31.00↔	Exzision einer Läsion an einer Sehnscheide, n.n.bez.	83.49.11↔	Exzision einer Sehnscheide, Schulter und Axilla
83.31.10↔	Exzision einer Läsion an einer Sehnscheide, Kopf und Hals	83.49.12↔	Exzision einer Sehnscheide, Oberarm und Ellenbogen
83.31.11↔	Exz e Läsion an e Sehnscheide, Schulter und Axilla	83.49.13↔	Exzision einer Sehnscheide, Unterarm
83.31.12↔	Exzision e Läsion an e Sehnscheide, Oberarm und Ellb	83.49.14↔	Exzision einer Sehnscheide, Brustwand und Rücken
83.31.13↔	Exzision einer Läsion an einer Sehnscheide, Unterarm	83.49.15↔	Exz e Sehnscheide, Leisten und Genreg und Gesäss
83.31.14↔	Exz e Läs an e Sehnscheid, Brustwand, Bauch u Rücken	83.49.16↔	Exzision einer Sehnscheide, Untere Extremität
83.31.15↔	Exz e Läs an e Sehnscheid, Leist u Genreg u Gesäss	83.49.19↔	Exzision einer Sehnscheide, Andere Lokalisation
83.31.16↔	Exz einer Läsion an einer Sehnscheide, Untere Extremät	83.49.20↔	Kompartmentresektion, Kopf und Hals
83.31.19↔	Exzision e Läsion an e Sehnscheide, And Lokalisation	83.49.21↔	Kompartmentresektion, Schulter und Axilla
83.31.99↔	Exzision einer Läsion an einer Sehnscheide, sonstige	83.49.22↔	Kompartmentresektion, Oberarm und Ellenbogen
83.32.00↔	Exzision einer Läsion an einem Muskel, n.n.bez.	83.49.23↔	Kompartmentresektion, Unterarm
83.32.10↔	Exzision einer Läsion an einem Muskel, Kopf und Hals	83.49.24↔	Kompartmentresektion, Brustwand, Bauch und Rücken

83.49.25↔	Kompartimentresektion, Leisten und Genreg und Gesäss	83.71.16↔	Sehnenvorverlagerung, Untere Extremität
83.49.26↔	Kompartimentresektion, Untere Extremität	83.71.19↔	Sehnenvorverlagerung, Andere Lokalisation
83.49.29↔	Kompartimentresektion, Andere Lokalisation	83.71.99↔	Sehnenvorverlagerung, sonstige
83.49.30↔	Sonstige Exzision von Weichteilen, Kopf und Hals	83.72.00↔	Sehnenrückverlagerung, n.n.bez.
83.49.31↔	Sonstige Exzision von Weichteilen, Schulter und Axilla	83.72.10↔	Sehnenrückverlagerung, Kopf und Hals
83.49.32↔	Sonst Exzision von Weichteilen, Oberarm und Ellenbogen	83.72.11↔	Sehnenrückverlagerung, Schulter und Axilla
83.49.33↔	Sonstige Exzision von Weichteilen, Unterarm	83.72.12↔	Sehnenrückverlagerung, Oberarm und Ellenbogen
83.49.34↔	Sonst Exzision von Weichteilen, Brustwand, Bauch u Rücken	83.72.13↔	Sehnenrückverlagerung, Unterarm
83.49.35↔	So Exz von Weichteilen, Leist und Genreg und Gesäss	83.72.14↔	Sehnenrückverlagerung, Brustwand, Bauch und Rücken
83.49.36↔	Sonstige Exzision von Weichteilen, Untere Extremität	83.72.15↔	Sehnenverkürzung, Leisten- und Genitalregion und Gesäss
83.49.39↔	Sonstige Exzision von Weichteilen, Andere Lokalisation	83.72.16↔	Sehnenrückverlagerung, Untere Extremität
83.49.99↔	Sonstige Exzision von Weichteilen, sonstige	83.72.19↔	Sehnenrückverlagerung, Andere Lokalisation
83.5x.00↔	Bursektomie, n.n.bez.	83.72.99↔	Sehnenrückverlagerung, sonstige
83.5x.10↔	Bursektomie, Kopf und Hals	83.73.00↔	Reinsertion einer Sehne, n.n.bez.
83.5x.11↔	Bursektomie, Schulter und Axilla	83.73.10↔	Reinsertion einer Sehne, Kopf und Hals
83.5x.12↔	Bursektomie, Oberarm und Ellenbogen	83.73.11↔	Reinsertion einer Sehne, Schulter und Axilla
83.5x.13↔	Bursektomie, Unterarm	83.73.12↔	Reinsertion einer Sehne, Oberarm und Ellenbogen
83.5x.14↔	Bursektomie, Brustwand, Bauch und Rücken	83.73.13↔	Reinsertion einer Sehne, Unterarm
83.5x.15↔	Bursektomie, Leisten- und Genitalregion und Gesäss	83.73.14↔	Reinsertion einer Sehne, Brustwand, Bauch und Rücken
83.5x.16↔	Bursektomie, Untere Extremität	83.73.15↔	Reinsertion e Sehne, Leisten- u Genitalregion u Gesäss
83.5x.19↔	Bursektomie, Andere Lokalisation	83.73.16↔	Reinsertion einer Sehne, Untere Extremität
83.5x.99↔	Bursektomie, sonstige	83.73.19↔	Reinsertion einer Sehne, Andere Lokalisation
83.61.00↔	Naht einer Sehnscheide, n.n.bez.	83.73.99↔	Reinsertion einer Sehne, sonstige
83.61.10↔	Naht einer Sehnscheide, Kopf und Hals	83.74.00↔	Reinsertion eines Muskels, n.n.bez.
83.61.11↔	Naht einer Sehnscheide, Schulter und Axilla	83.74.10↔	Reinsertion eines Muskels, Kopf und Hals
83.61.12↔	Naht einer Sehnscheide, Oberarm und Ellenbogen	83.74.11↔	Reinsertion eines Muskels, Schulter und Axilla
83.61.13↔	Naht einer Sehnscheide, Unterarm	83.74.12↔	Reinsertion eines Muskels, Oberarm und Ellenbogen
83.61.14↔	Naht einer Sehnscheide, Brustwand, Bauch und Rücken	83.74.13↔	Reinsertion eines Muskels, Unterarm
83.61.15↔	Naht einer Sehnscheide, Leisten- und Genitalreg u Gesäss	83.74.14↔	Reinsertion eines Muskels, Brustwand, Bauch und Rücken
83.61.16↔	Naht einer Sehnscheide, Untere Extremität	83.74.15↔	Reinsertion eines Muskels, Leisten- und Genitalregion
83.61.19↔	Naht einer Sehnscheide, Andere Lokalisation	83.74.16↔	Reinsertion eines Muskels, Untere Extremität
83.61.99↔	Naht einer Sehnscheide, sonstige	83.74.19↔	Reinsertion eines Muskels, Andere Lokalisation
83.62.00↔	Sekundäre Naht einer Sehne, n.n.bez.	83.74.99↔	Reinsertion eines Muskels, sonstige
83.62.10↔	Sekundäre Naht einer Sehne, Kopf und Hals	83.75.00↔	Sehnentransfer oder -transplantation, n.n.bez.
83.62.11↔	Sekundäre Naht einer Sehne, Schulter und Axilla	83.75.10↔	Sehnentransfer oder -transplantation, Kopf und Hals
83.62.12↔	Sekundäre Naht einer Sehne, Oberarm und Ellenbogen	83.75.11↔	Sehnentransfer oder -transplantation, Schulter und Axilla
83.62.13↔	Sekundäre Naht einer Sehne, Unterarm	83.75.12↔	Sehnentransfer oder -transplantation, Oberarm und Ellenbogen
83.62.14↔	Sekundäre Naht einer Sehne, Brustwand, Bauch und Rücken	83.75.13↔	Sehnentransfer oder -transplantation, Unterarm
83.62.15↔	Sekundäre Naht e Sehne, Leisten und Genreg und Gesäss	83.75.14↔	Sehnentransfer o Tx, Bruw, Bauch und Rücken
83.62.16↔	Sekundäre Naht einer Sehne, Untere Extremität	83.75.15↔	Sehnentransfer o Tx, Leist und Genreg und Gesäss
83.62.19↔	Sekundäre Naht einer Sehne, Andere Lokalisation	83.75.16↔	Sehnentransfer oder -transplantation, Untere Extremität
83.62.99↔	Sekundäre Naht einer Sehne, sonstige	83.75.19↔	Sehnentransfer oder -transplantation, Andere Loaklisation
83.63↔	Plastische Rekonstruktion der Rotatorenmanschette	83.75.99↔	Sehnentransfer oder -transplantation, sonstige
83.64.00↔	Sonstige Naht einer Sehne, n.n.bez.	83.76.00↔	Sonstige Sehnentransposition, n.n.bez.
83.64.10↔	Sonstige Naht einer Sehne, Kopf und Hals	83.76.10↔	Sonstige Sehnentransposition, Kopf und Hals
83.64.11↔	Sonstige Naht einer Sehne, Schulter und Axilla	83.76.11↔	Sonstige Sehnentransposition, Schulter und Axilla
83.64.12↔	Sonstige Naht einer Sehne, Oberarm und Ellenbogen	83.76.12↔	Sonstige Sehnentransposition, Oberarm und Ellenbogen
83.64.13↔	Sonstige Naht einer Sehne, Unterarm	83.76.13↔	Sonstige Sehnentransposition, Unterarm
83.64.14↔	Sonstige Naht einer Sehne, Brustwand, Bauch und Rücken	83.76.14↔	Sonstige Sehnentransposition, Brustwand und Rücken
83.64.15↔	Sonst Naht einer Sehne, Leisten- und Genitalreg u Gesäss	83.76.15↔	So Sehnentransposition, Leist und Genreg und Gesäss
83.64.16↔	Sonstige Naht einer Sehne, Untere Extremität	83.76.16↔	Sonstige Sehnentransposition, Untere Extremität
83.64.19↔	Sonstige Naht einer Sehne, Andere Lokalisation	83.76.19↔	Sonstige Sehnentransposition, Andere Lokalisation
83.64.99↔	Sonstige Naht einer Sehne, sonstige	83.76.99↔	Sonstige Sehnentransposition, sonstige
83.65.00↔	Sonstige Naht an Muskel oder Faszie, n.n.bez.	83.77.00↔	Muskeltransfer oder -transplantation, n.n.bez.
83.65.10↔	Sonstige Naht an Muskel oder Faszie, Kopf und Hals	83.77.10↔	Muskeltransfer oder -transplantation, Kopf und Hals
83.65.11↔	Sonst Naht an Muskel oder Faszie, Schulter und Axilla	83.77.11↔	Muskeltransfer oder -transplantation, Schulter und Axilla
83.65.12↔	Sonst Naht an Muskel oder Faszie, Oberarm und Ellenbogen	83.77.12↔	Muskeltransfer oder -transplantation, Oberarm und Ellenbogen
83.65.13↔	Sonstige Naht an Muskel oder Faszie, Unterarm	83.77.13↔	Muskeltransfer oder -transplantation, Unterarm
83.65.14↔	Sonst Naht an Muskel o Faszie, Brustwand, Bauch und Rücken	83.77.14↔	Mtransfer o transplantation, Bruw, Bauch und Rücken
83.65.15↔	Sonstige Nht an M o Fasz, Leist und Genreg und Gesäss	83.77.15↔	MTransf o Tx, Leist und Genreg und Gesäss
83.65.16↔	Sonstige Naht an Muskel oder Faszie, Untere Extremität	83.77.16↔	Muskeltransfer oder -transplantation, Untere Extremität
83.65.19↔	Sonst Naht an Muskel oder Faszie, Andere Lokalsiation	83.77.19↔	Muskeltransfer oder -transplantation, Andere Lokalisation
83.65.99↔	Sonstige Naht an Muskel oder Faszie, sonstige	83.77.99↔	Muskeltransfer oder -transplantation, sonstige
83.71.00↔	Sehnenvorverlagerung, n.n.bez.	83.79↔	Sonstige Muskeltransposition
83.71.10↔	Sehnenvorverlagerung, Kopf und Hals	83.81.00↔	Sehnentransplantation, n.n.bez.
83.71.11↔	Sehnenvorverlagerung, Schulter und Axilla	83.81.10↔	Sehnentransplantation, Kopf und Hals
83.71.12↔	Sehnenvorverlagerung, Oberarm und Ellenbogen	83.81.11↔	Sehnentransplantation, Schulter und Axilla
83.71.13↔	Sehnenvorverlagerung, Unterarm	83.81.12↔	Sehnentransplantation, Oberarm und Ellenbogen
83.71.14↔	Sehnenvorverlagerung, Brustwand, Bauch und Rücken	83.81.13↔	Sehnentransplantation, Unterarm
83.71.15↔	Sehnenverlängerung, Leisten- und Genitalregion und Gesäss	83.81.14↔	Sehnentransplantation, Brustwand, Bauch und Rücken

83.81.15↔	Sehnentransplantation, Leisten- und Genitalregion und Gesäss	83.87.90↔	Sonst plastische Operationen am Muskel, Kopf und Hals
83.81.16↔	Sehnentransplantation, Untere Extremität	83.87.91↔	Sonst plastische Operationen am Muskel, Schulter und Axilla
83.81.19↔	Sehnentransplantation, Andere Lokalisation	83.87.92↔	Sonstige plastische Operationen a M, Oberarm und Ellb
83.81.99↔	Sehnentransplantation, sonstige	83.87.93↔	Sonstige plastische Operationen am Muskel, Unterarm
83.82.00↔	Muskel- oder Faszientransplantation, n.n.bez.	83.87.94↔	Sonstige plastische Op a M, Bruw, Bauch und Rücken
83.82.10↔	Faszientransplantation, Kopf und Hals	83.87.95↔	Sonstige Plast Op a M, Leist und Genreg und Gesäß
83.82.11↔	Faszientransplantation, Schulter und Axilla	83.87.96↔	Sonst plastische Operationen am Muskel, Untere Extremität
83.82.12↔	Faszientransplantation, Oberarm und Ellenbogen	83.87.97↔	Sonstige plastische Operationen a Muskel, And Lok
83.82.13↔	Faszientransplantation, Unterarm	83.87.99↔	Sonstige plastische Operationen am Muskel, sonstige
83.82.14↔	Faszientransplantation, Brustwand, Bauch und Rücken	83.88.00↔	Sonstige plastische Operationen an der Sehne, n.n.bez.
83.82.15↔	Fasztx, Leisten und Genitalregion und Gesäss	83.88.10↔	Augmentation einer Sehne, Kopf und Hals
83.82.16↔	Faszientransplantation, Untere Extremität	83.88.11↔	Augmentation einer Sehne, Schulter und Axilla
83.82.19↔	Faszientransplantation, Andere Lokalisation	83.88.12↔	Augmentation einer Sehne, Oberarm und Ellenbogen
83.82.20↔	Transplantation e lok M oder Faszlap, Kopf und Ha	83.88.13↔	Augmentation einer Sehne, Unterarm
83.82.21↔	Transplantation e lok M o Faszlap, Schult und Axilla	83.88.14↔	Augmentation einer Sehne, Brustwand, Bauch und Rücken
83.82.22↔	Transplantation e lok M o Faszlap, Oberarm und Ellb	83.88.15↔	Augm einer Sehne, Leisten und Genitalregion und Gesäß
83.82.23↔	Transplantation e lok Muskel oder Faszlap, Unterarm	83.88.16↔	Augmentation einer Sehne, Untere Extremität
83.82.24↔	Tx e lok M o Faszlap, Bruw, Bauch und Rücken	83.88.19↔	Augmentation einer Sehne, Andere Lokalisation
83.82.25↔	Tx e lok M o Faszlap, Leist und Genreg und Gesäss	83.88.20↔	Sehnenersatzplastik, Kopf und Hals
83.82.26↔	Transplantation e lok M oder Faszlap, Untere Extrem	83.88.21↔	Sehnenersatzplastik, Schulter und Axilla
83.82.29↔	Transplantation e lok Muskel oder Faszlap, And Lok	83.88.22↔	Sehnenersatzplastik, Oberarm und Ellenbogen
83.82.30↔	Transplantation e osteom o osteofasz Lp, Kopf und Ha	83.88.23↔	Sehnenersatzplastik, Unterarm
83.82.31↔	Tx e osteom o osteofasz Lp, Schult und Axilla	83.88.24↔	Sehnenersatzplastik, Brustwand, Bauch und Rücken
83.82.32↔	Transplantation e osteom o osteofasz Lp, Oba und Ellb	83.88.25↔	Sehnenersatzplastik, Leisten und Genreg und Gesäß
83.82.33↔	Transplantation e osteom o osteofasz Lp, Unterarm	83.88.26↔	Sehnenersatzplastik, Untere Extremität
83.82.34↔	Tx e osteom o osteofasz Lp, Bruw, Bauch und Rücken	83.88.29↔	Sehnenersatzplastik, Andere Lokalisation
83.82.35↔	Tx e osteom o osteofasz Lp, Leist u Genreg u Gesäss	83.88.30↔	Schaffung eines Sehnentransplantatlagers, Kopf und Hals
83.82.36↔	Transplantation e osteom o osteofasz Lp, Untere Extrem	83.88.31↔	Schaffung e Sehntxlag, Schult und Axilla
83.82.39↔	Transplantation e osteom o osteofasz Lp, And Lok	83.88.32↔	Schaffung e Sehnentransplantatlagers, Oberarm und Ellb
83.82.40↔	Tx e snst Lppntx m mkrvsk Anst aus M o Fsz, Kpf u H	83.88.33↔	Schaffung eines Sehnentransplantatlagers, Unterarm
83.82.41↔	Tx e snst Lppntx m mkrvsk Anst aus M o Fsz, Schlit u Axll	83.88.34↔	Schaffung e Sehntxlag, Bruw, Bauch und Rücken
83.82.42↔	Tx e snst Lppntx m mkrvsk Anst aus M o Fsz, Ob u Ellb	83.88.35↔	Schaffung e Sehntxlag, Leist und Genreg und Gesäß
83.82.43↔	Tx e snst Lppntx m mkrvsk Anst aus M o Fsz, Unt	83.88.36↔	Schaffung e Sehnentransplantatlagers, Untere Extrem
83.82.44↔	Tx e so Lppntx m mkrvsk Anst aus M o Fsz, Brw, Bauch u Rücken	83.88.39↔	Schaffung e Sehnentransplantatlagers, And Lokalisation
83.82.45↔	Tx e so Lppntx m mkrvsk Anst aus M o Fsz, Leist u Gnrg u Gsäß	83.88.40↔	Tenodese, Kopf und Hals
83.82.46↔	Tx e snst Lppntx m mkrvsk Anst aus M o Fsz, Unt Extrem	83.88.41↔	Tenodese, Schulter und Axilla
83.82.47↔	Tx e snst Lppntx m mkrvsk Anst aus M o Fsz, And Lk	83.88.42↔	Tenodese, Oberarm und Ellenbogen
83.82.99↔	Muskel- oder Faszientransplantation, sonstige	83.88.43↔	Tenodese, Unterarm
83.83↔	Plastische Rekonstruktion eines Ringbandes	83.88.44↔	Tenodese, Brustwand, Bauch und Rücken
83.84↔	Lösung eines Klumpfusses, n.a.klass.	83.88.45↔	Tenodese, Leisten- und Genitalregion und Gesäß
83.85.00↔	Sonstige Längenänderung an Muskel oder Sehne, n.n.bez.	83.88.46↔	Tenodese, Untere Extremität
83.85.10↔	Verlängerung von Muskel oder Sehne, Kopf und Hals	83.88.49↔	Tenodese, Andere Lokalisation
83.85.11↔	Verlängerung von Muskel oder Sehne, Schulter und Axilla	83.88.90↔	Sonst plastische Operationen an der Sehne, Kopf und Hals
83.85.12↔	Verlängerung von Muskel oder Sehne, Oberarm und Ellb	83.88.91↔	Sonstige plastische Op an d Sehne, Schulter und Axilla
83.85.13↔	Verlängerung von Muskel oder Sehne, Unterarm	83.88.92↔	Sonstige plastische Op an d Sehne, Oba und Ellb
83.85.14↔	Verlängerung von M oder Sehne, Bruw, Bauch und Rücken	83.88.93↔	Sonstige plastische Operationen an der Sehne, Unterarm
83.85.15↔	Verlängerung von M o Sehn, Leist und Genreg und Gesäß	83.88.94↔	Sonstige Plast Op an d Sehne, Bruw, Bauch und Rücken
83.85.16↔	Verlängerung von Muskel oder Sehne, Untere Extremität	83.88.95↔	So Plast Op an d Sehn, Leist und Genreg und Gesäß
83.85.19↔	Verlängerung von Muskel oder Sehne, Andere Lokalisation	83.88.96↔	Sonst plastische Operationen an der Sehne, Untere Extremität
83.85.20↔	Verkürzung von Muskel oder Sehne, Kopf und Hals	83.88.97↔	Sonstige plastische Operationen an d Sehne, And Lok
83.85.21↔	Verkürzung von Muskel oder Sehne, Schulter und Axilla	83.88.99↔	Sonstige plastische Operationen an der Sehne, sonstige
83.85.22↔	Verkürzung von Muskel oder Sehne, Oberarm und Ellb	83.89.00↔	Sonstige plastische Operationen an der Faszie, n.n.bez.
83.85.23↔	Verkürzung von Muskel oder Sehne, Unterarm	83.89.10↔	Verlängerung, Verkürzung und Dopp e Fasz, Kopf und Ha
83.85.24↔	Verkürzung von M oder Sehne, Bruw, Bauch und Rücken	83.89.11↔	Verlängerung, Verk u Dopp e Fasz, Schult u Axilla
83.85.25↔	Verkürzung von M o Sehne, Leist und Genreg und Gesäß	83.89.12↔	Verlängerung, Verkürzung und Dopp e Fasz, Oba und Ellb
83.85.26↔	Verkürzung von Muskel oder Sehne, Untere Extremität	83.89.13↔	Verlängerung, Verkürzung und Dopp e Faszie, Unterarm
83.85.29↔	Verkürzung von Muskel oder Sehne, Andere Lokalisation	83.89.14↔	Verlängerung, Verk u Dopp e Fasz, Bruw, Bauch u Rücken
83.85.99↔	Sonstige Längenänderung an Muskel oder Sehne, sonstige	83.89.15↔	Verl, Verk u Dopp e Fasz, Leist u Genreg u Gesäß
83.86↔	Quadrizepssehnen-Rekonstruktion	83.89.16↔	Verlängerung, Verkürzung u Dopp e Fasz, Untere Extrem
83.87.00↔	Sonstige plastische Operationen am Muskel, n.n.bez.	83.89.19↔	Verlängerung, Verkürzung und Dopp e Fasz, And Lok
83.87.10↔	Muskelplastik, Kopf und Hals	83.89.20↔	Deckung eines Defektes an einer Faszie, Kopf und Hals
83.87.11↔	Muskelplastik, Schulter und Axilla	83.89.21↔	Deckung eines Def an einer Faszie, Schulter und Axilla
83.87.12↔	Muskelplastik, Oberarm und Ellenbogen	83.89.22↔	Deckung e Def an einer Faszie, Oberarm und Ellenbogen
83.87.13↔	Muskelplastik, Unterarm	83.89.23↔	Deckung eines Defektes an einer Faszie, Unterarm
83.87.14↔	Muskelplastik, Brustwand, Bauch und Rücken	83.89.24↔	Deckung e Def an einer Faszie, Bruw, Bauch und Rücken
83.87.15↔	Muskelplastik, Leisten- und Genitalregion und Gesäß	83.89.25↔	Deckung e Def an e Fasz, Leisten und Genreg und Gesäß
83.87.16↔	Muskelplastik, Untere Extremität	83.89.26↔	Deckung eines Def an einer Faszie, Untere Extremität
83.87.19↔	Muskelplastik, Andere Lokalisation	83.89.29↔	Deckung eines Def an einer Faszie, And Lokalisation
		83.89.90↔	Sonst plastische Operationen an der Faszie, Kopf und Hals
		83.89.91↔	Sonstige plastische Op an d Fasz, Schulter und Axilla

83.89.92↔	Sonstige plastische Op an d Fasz, Oba und Ellb	84.64↔	Einsetzen von partieller Diskusprothese, lumbosakral
83.89.93↔	Sonstige plastische Operationen an der Faszie, Unterarm	84.65↔	Einsetzen von totaler Diskusprothese, lumbosakral
83.89.94↔	Sonstige Plast Op an d Fasz, Bruw, Bauch und Rücken	84.66.00↔	Rev o Ersetz von künstl Diskproth, zervikal, n.n.bez.
83.89.95↔	So Plast Op an d Fasz, Leist und Genreg und Gesäß	84.66.10↔	Ersetzen von künstlicher Diskusprothese, zervikal
83.89.96↔	Sonst plastische Operationen an der Faszie, Untere Extremität	84.66.20↔	Revision von künstlicher Diskusprothese, zervikal
83.89.97↔	Sonstige plastische Operationen an d Fasz, And Lok	84.66.99↔	Rev o Ersetz von künstl Diskproth, zervikal, sonstige
83.89.99↔	Sonstige plastische Operationen an der Faszie, sonstige	84.67↔	Revision oder Ers von künstlicher Diskusprothese, thorakal
83.91.00↔	Lös von Adhäs von M, Sehne, Fasz und Bursa, n.n.bez.	84.68.00↔	Rev o Ersetz von künstl Diskproth, lumbosakr, n.n.bez.
83.91.10↔	Lös von Adhäs von M, Sehne, Fasz u Bursa, Kopf u Ha	84.68.10↔	Ersetzen von künstlicher Diskusprothese, lumbosakral
83.91.11↔	Lös v Adhäs v M, Sehne, Fasz u Bursa, Schult u Axilla	84.68.20↔	Revision von künstlicher Diskusprothese, lumbosakral
83.91.12↔	Lös von Adhäs von M, Sehne, Fasz u Bursa, Oba u Ellb	84.68.99↔	Rev o Ersetz von künstl Diskproth, lumbosakr, sonstige
83.91.13↔	Lös von Adhäs von M, Sehne, Fasz und Bursa, Unterarm	84.69.00↔	Revision oder Ers von künstlicher Diskusprothese, n.n.bez.
83.91.14↔	Lös v Adhäs v M, Shn, Fsz u Brs, Brw, Bauch u Rückn	84.69.10↔	Ersetzen von künstlicher Diskusprothese
83.91.15↔	Lös v Adhäs v M, Shn, Fsz u Brs, Leist u Gnrg u Gsäß	84.69.20↔	Revision von künstlicher Diskusprothese
83.91.16↔	Lös von Adhäs von M, Sehne, Fasz u Bursa, Unt Extrem	84.69.99↔	Revision o Ers von künstlicher Diskusprothese, sonst
83.91.19↔	Lös von Adhäs von M, Sehne, Fasz und Bursa, And Lok	84.71↔	Anlegen einer externen Fixationsvorrichtung, eindimensional
83.91.99↔	Lös von Adhäs von M, Sehne, Fasz und Bursa, sonstige	84.72↔	Anlegen einer externen Fixationsvorrichtung, Ringsystem
83.92↔	Einsetzen oder Ersetzen eines Skelettmuskelstimulators	84.73↔	Anlegen einer gemischten Vorrichtung
83.93↔	Entfernen eines Skelettmuskelstimulators	84.81.00↔	Revision von interspinösen Implantaten, n.n.bez.
83.99.00↔	And Operationen an Muskel, Sehne, Faszie und Bursa, nnbez	84.81.20↔	Revision von interspinösen Implantaten
83.99.10↔	Andere Operationen an Sehnen, Kopf und Hals	84.81.99↔	Revision von interspinösen Implantaten, sonstige
83.99.11↔	Andere Operationen an Sehnen, Schulter und Axilla	84.82↔	Enstz o Erstz v Vrrcht(n) z dyn Stb m Pdklschr
83.99.12↔	Andere Operationen an Sehnen, Oberarm und Ellenbogen	84.83↔	Rev von Vorrichtung(en) zur dyn Stab m Pedikelschr
83.99.13↔	Andere Operationen an Sehnen, Unterarm	84.84↔	Einsetzen oder Ersetzen von Facetten-gelenksprothesen
83.99.14↔	And Operationen an Sehnen, Brustwand, Bauch und Rücken	84.85↔	Revision von Facettengelenksprothesen
83.99.15↔	And Operationen an Sehnen, Leist und Genreg und Gesäß	84.91↔	Amputation, n.n.bez.
83.99.16↔	Andere Operationen an Sehnen, Untere Extremität	84.99.00↔	Sonstige Operationen am Bewegungsapparat, n.n.bez.
83.99.19↔	Andere Operationen an Sehnen, Andere Lokalisation	84.99.10↔	Sonstige Operationen an der Hand
83.99.20↔	And Operationen an Muskel, Fasz und Bursa, Kopf und Ha	84.99.11↔	Sonstige Operationen b kong Anom d sonstigen ob Extrem
83.99.21↔	And Op an M, Fasz und Bursa, Schulter und Axilla	84.99.12↔	Operationen b and kong Anom d sonstigen unteren Extrem
83.99.22↔	And Operationen an M, Fasz und Bursa, Oberarm und Ellb	84.99.13↔	Operationen bei and kongenitalen Anomalien des Fusses
83.99.23↔	And Operationen an Muskel, Faszie und Bursa, Unterarm	84.99.14↔	Borggreve-Plastik
83.99.24↔	And Op an M, Fasz und Bursa, Bruw, Bauch und Rücken	84.99.20↔	S Op a Bwpp, Implnt, Rv o Wchs e Knchnteilstzs
83.99.25↔	And Op an M, Fasz u Bursa, Leist u Genreg u Gesäß	84.99.99↔	Sonstige Operationen am Bewegungsapparat, sonstige
83.99.26↔	And Operationen an M, Fasz und Bursa, Untere Extrem	85.0x.00↔	Inzision an der Mamma, n.n.bez.
83.99.29↔	And Operationen an Muskel, Fasz und Bursa, And Lok	85.0x.10↔	Inzis an d Mamma mit Durchtr d Kapsel b Mammaprothese
83.99.30↔	Revision (ohne Ersetzen) e Skelettmuskelstimulators	85.0x.11↔	Inzision an der Mamma, ohne weitere Massnahmen
83.99.99↔	And Operationen an Muskel, Sehne, Faszie und Bursa, sonst	85.0x.99↔	Inzision an der Mamma, sonstige
84.00↔	Amputation an der oberen Extremität, n.n.bez.	85.12↔	Offene Biopsie an der Mamma
84.05↔	Vorderarm-Amputation	85.20↔	Exzision oder Destruktion von Mammagewebe, n.n.bez.
84.06↔	Ellbogen-Exartikulation	85.21.00↔	Lokale Exzision einer Läsion an der Mamma, n.n.bez.
84.07↔	Oberarm-Amputation	85.21.10↔	Lok Exz e Läs an d Mamma, ohne axilläre Lymphhekt
84.08↔	Schultergelenk-Exartikulation	85.21.11↔	Lok Exz e Läs an d Mamma, mit axillärer Lymphhekt
84.09↔	Interthorakoskapuläre Amputation	85.21.99↔	Lokale Exzision einer Läsion an der Mamma, Sonstige
84.3x.00↔	Revision eines Amputationsstumpfes, n.n.bez.	85.22.00↔	Quadrantenresektion der Mamma, n.n.bez.
84.3x.10↔	Rev eines Amputationsstumpfes, Schulter- und Oberarmregion	85.22.10↔	Quadrantenres der Mamma, ohne axilläre Lymphadenektomie
84.3x.11↔	Revision eines Amputationsstumpfes, Unterarmregion	85.22.11↔	Quadrantenres der Mamma, m axillärer Lymphadenektomie
84.3x.12↔	Revision eines Amputationsstumpfes, Handregion	85.22.99↔	Quadrantenresektion der Mamma, Sonstige
84.3x.13↔	Revision eines Amputationsstumpfes, Untere Extremität	85.23.00↔	Subtotale Mastektomie, n.n.bez.
84.3x.19↔	Revision eines Amputationsstumpfes, Andere Lokalisation	85.23.10↔	Subtotale Mastektomie, ohne axilläre Lymphadenektomie
84.3x.99↔	Revision eines Amputationsstumpfes, sonstige	85.23.11↔	Subtotale Mastektomie, mit axillärer Lymphadenektomie
84.44↔	Implantation einer prothetischen Vorrichtung am Arm	85.23.12↔	Subtotale Mastekt b Gynäkomastie, oh axilläre Lymphhekt
84.51.00↔	Einsetzen von interkorporellen Implantaten, n.n.bez.	85.23.13↔	Subtotale Mastekt b Gynäkomastie, m axillärer Lymphhekt
84.51.10↔	Einsetzen von interkorporellen Cages, 1 Segment	85.23.99↔	Subtotale Mastektomie, sonstige
84.51.11↔	Einsetzen von interkorporellen Cages, 2 Segmente	85.24↔	Exzision von ektopischem Mammagewebe
84.51.12↔	Einsetzen von interkorporellen Cages, 3 Segmente	85.25↔	Exzision einer Brustwarze
84.51.13↔	Einsetzen von interkorporellen Cages, 4 oder mehr Segmente	85.31↔	Einseitige Mammareduktionsplastik
84.51.99↔	Einsetzen von interkorporellen Implantaten, sonstige	85.32↔	Beidseitige Mammareduktionsplastik
84.53.00↔	Implnt v int Verlängvrr d Extrim m knt Trkt, n.n.bz.	85.33↔	Eins subkutane Mastektomie mit glz Prothesenimplantat
84.53.10↔	Implant e Ni motor int Verlängerungs oder Kntranspsys	85.34↔	Sonstige einseitige subkutane Mastektomie
84.53.11↔	Implant e motor int Verlängerungs oder Kntranspsys	85.35↔	Bds subkutane Mastektomie mit glz Prothesenimplantat
84.53.99↔	Implant v int Verlängvorr d Extrem m kinet Trakt, so	85.36↔	Sonstige beidseitige subkutane Mastektomie
84.54↔	Implant von So int Verlängerungsvorrichtung d Extrem	85.41↔	Einseitige einfache Mastektomie
84.56↔	Einsetzen von Spacer (Zement)	85.42↔	Beidseitige einfache Mastektomie
84.57↔	Entfernen von Spacer (Zement)	85.43↔	Einseitige modifizierte radikale Mastektomie
84.59↔	Einsetzen von sonstiger vertebralen Vorrichtung	85.44↔	Beidseitige modifizierte radikale Mastektomie
84.60↔	Einsetzen von Diskusprothese, nicht näher bezeichnet	85.45.00↔	Einseitige radikale Mastektomie, n.n.bez.
84.61↔	Einsetzen von partieller Diskusprothese, zervikal	85.45.10↔	Ens Rd Mstkt oh Brstwndteilsrktion, oh Lymphhkt
84.62↔	Einsetzen von totaler Diskusprothese, zervikal	85.45.11↔	Ens Rd Mstkt m Brstwndteilsrktion, oh Lymphhkt
84.63↔	Einsetzen von Diskusprothese, thorakal	85.45.12↔	Ens Rd Mstkt oh Brstwndteilsrktion, m Lymphhkt

85.45.13↔	Eins Rad Mastekt m Brustwandteilresektion, m Lymphekt	86.69.19↔	Kleinfl Spalthauttransplantation an andere Lokalisation
85.45.99↔	Einseitige radikale Mastektomie, sonstige	86.69.1a↔	Kleinflächige Spalthauttransplantation an den Fuß
85.46↔	Beidseitige radikale Mastektomie	86.69.20↔	Grofl Spalthautx an D Kopf (auss Lip und Mund)
85.47↔	Einseitige erweiterte radikale Mastektomie	86.69.21↔	Groflächige Spalthauttransplantation an den Hals
85.48↔	Beidseitige erweiterte radikale Mastektomie	86.69.22↔	Grofl Spalthauttransplantation an Schulter u Oberarm
85.50↔	Augmentationsmammoplastik, n.n.bez.	86.69.23↔	Groflächige Spalthauttransplantation an den Unterarm
85.51↔	Einseitige intramammäre Injektion zur Augmentation	86.69.24↔	Groflächige Spalthauttransplantation an die Hand
85.52↔	Beidseitige intramammäre Injektion zur Augmentation	86.69.25↔	Grofl Spalthauttransplantation an Brustwand und Rücken
85.53.00↔	Einseitige Prothesenimplantation an der Mamma, n.n.bez.	86.69.26↔	Groflächige Spalthauttransplantation an die Bauchregion
85.53.10↔	Einseit Prothesenimpl an der Mamma, nach Mastektomie	86.69.27↔	Grofl Spalthauttransplantation an d Leist und Genreg
85.53.99↔	Einseitige Prothesenimplantation an der Mamma, sonstige	86.69.28↔	Groflächige Spalthauttransplantation an das Gesäß
85.54.00↔	Beidseitige Prothesenimplantation an der Mamma, n.n.bez.	86.69.29↔	Groflächige Spalthauttransplantation an andere Lokalisation
85.54.10↔	Beidseitige Prothesenimpl an der Mamma, nach Mastektomie	86.69.2a↔	Grofl Spalthauttransplantation an Os und Unterschenkel
85.54.99↔	Beidseitige Prothesenimplantation an der Mamma, sonst	86.69.2b↔	Groflächige Spalthauttransplantation an den Fuß
85.6↔	Mastopexie	86.69.99↔	Sonst Hauttransplantation an andere Lokalisationen, sonst
85.82↔	Spalthauttransplantat an die Mamma	86.71↔	Harauspräp und Vorbereiten von gestielt oder fr Lappen
85.83↔	Vollhauttransplantat an die Mamma	86.75.00↔	Revision von gestieltem oder freiem Lappen, n.n.bez.
85.84↔	Mammarekonstruktion mit gestieltem Hautlappen	86.75.10↔	Revision von gestielt o fr Lp o fr Hauttx d Kopfes
85.85↔	Mammarekonstruktion mit gestielten Muskellappen	86.75.11↔	Revision von gestielt o fr Lp o fr Hauttx d Halses
85.86↔	Transplantation einer Brustwarze	86.75.12↔	Rev von gestielt o fr Lp o fr Hauttx von Schult u Oba
85.87.00↔	Sonstige Operation an der Brustwarze, n.n.bez.	86.75.13↔	Revision von gestielt o fr Lp o fr Hauttx d Unterarmes
85.87.10↔	Naht an der Brustwarze (nach Verletzung)	86.75.14↔	Revision von gestielt oder fr Lp oder fr Hauttx d Hand
85.87.11↔	Plastische Rekonstruktion d Brustwarz d Hautx	86.75.15↔	Rev von gestielt o fr Lp o fr Hauttx d Bruw und Rücken
85.87.12↔	Plastische Rekonstruktion der Brustwarze durch Tätowierung	86.75.16↔	Revision von gestielt o fr Lp o fr Hauttx d Bauchreg
85.87.13↔	Chirurgische Eversion einer invertierten Brustwarze	86.75.17↔	Rev von gestielt o fr Lp o fr Hauttx d unteren Extrem
85.87.14↔	Plastische Rek eines Warzenhofes (durch Tätowierung)	86.75.19↔	Revision von gestielt o fr Lp o fr Hauttx and Lok
85.87.99↔	Sonstige Operation an der Brustwarze, sonstige	86.75.99↔	Revision von gestieltem oder freiem Lappen, sonstige
85.89.00↔	Sonstige Mammoplastik, n.n.bez.	86.76.50↔	Groflächige Z-Plastik am Kopf (außer Lippe und Mund)
85.89.10↔	Mammoplastik mit freiem Haut-Muskel-Transplantat	86.76.51↔	Groflächige Z-Plastik am Hals
85.89.11↔	Mammopl m gestielt HautMTx (myokut Lp), oh Prothimpl	86.76.52↔	Groflächige Z-Plastik an Schulter und Oberarm
85.89.12↔	Mammopl m gestielt HautMTx (myokut Lp), m Prothimpl	86.76.53↔	Groflächige Z-Plastik am Unterarm
85.89.13↔	Mammoplastik mit Omentumlappen	86.76.54↔	Groflächige Z-Plastik an Brustwand und Rücken
85.89.99↔	Sonstige Mammoplastik, sonstige	86.76.55↔	Groflächige Z-Plastik an der Bauchregion
85.93↔	Revision eines Mammaimplantats	86.76.56↔	Groflächige Z-Plastik an der Leisten- und Genitalregion
85.94↔	Entfernen eines Mammaimplantats	86.76.57↔	Groflächige Z-Plastik am Gesäß
85.95↔	Einsetzen eines Gewebeexpanders in die Mamma	86.76.58↔	Groflächige Z-Plastik an Oberschenkel und Unterschenkel
86.21↔	Exzision von Pilonidalzyste oder Sinus pilonidalis	86.76.59↔	Groflächige Z-Plastik an andere Lokalisationen
86.4x.00↔	Radikale Exzision einer Hautläsion, n.n.bez.	86.76.5a↔	Groflächige Z-Plastik am Fuß
86.4x.10↔	Radikale Exz e Hautläs a Kopf mit histgr Kontrolle	86.81↔	Straffungsoperation am Gesicht
86.4x.11↔	Radikale Exz e Hautläs d Halses mit histgr Kontrolle	86.82↔	Rhyidektomie am Gesicht
86.4x.13↔	Rad Exz e Hautläs an Unterarm und Hand m histgr Kontr	86.83.00↔	Gewebereduktionsplastik, n.n.bez.
86.4x.17↔	Rd Exz e Hautläs an Leist u Gnrg u Gsäß m hstgr Kntr	86.83.13↔	Gewebereduktionsplastik an Unterarm
86.4x.18↔	Radikale Exz e Hautläs d unteren Extrem m histgr Kontr	86.83.14↔	Gewebereduktionsplastik an Hand
86.4x.19↔	Radikale Exz e Hautläs and Lok mit histgr Kontr	86.83.15↔	Gewebereduktionsplastik an der Bauchregion
86.4x.20↔	Rad Exz e Hautläs a Kopf m Tx o Transp von Haut	86.83.16↔	Gewebereduktionsplastik an d Leist u Genreg o a Gesäß
86.4x.21↔	Rad Exz e Hautläs d Halses m Tx o Transp von Haut	86.83.17↔	Gewebereduktionsplastik an der unteren Extremität
86.4x.22↔	Rd Exz e Hautläs an Schlit u Axll m Tx o Trnsp v Haut	86.83.19↔	Gewebereduktionsplastik an anderer Lokalisation
86.4x.23↔	Rad Exz e Hautläs an Oba u Ellb m Tx o Transp von Haut	86.83.99↔	Gewebereduktionsplastik, sonstige
86.4x.24↔	Rad Exz e Hautläs d Unterarmes m Tx o Transp von Haut	86.84.00↔	Korrektur einer Narbenkontraktur oder Bride, n.n.bez.
86.4x.25↔	Rad Exz e Hautläs d Hand m Tx o Transp von Haut	86.84.10↔	Korrektur einer Narbenkontraktur oder Bride am Kopf
86.4x.26↔	Rd Exz e Hautläs an Brw u Rückn m Tx o Trnsp v Haut	86.84.13↔	Korrektur einer Narbenkontraktur oder Bride an Unterarm
86.4x.27↔	Rad Exz e Hautläs an d Bauchreg m Tx o Transp von Haut	86.84.14↔	Korrektur einer Narbenkontraktur oder Bride an der Hand
86.4x.28↔	Rd Exz e Hautläs d Leist u Gnrg m Tx o Trnsp v Haut	86.84.17↔	Krr e Nrbkntrkr o Brd an d Leist u Gnrg o a Gsäß
86.4x.29↔	Rad Exz e Hautläs and Lok m Tx o Transp von Haut	86.84.18↔	Korr e Narbenkontraktur oder Bride an d unteren Extrem
86.4x.2a↔	Rad Exz e Hautläs a Gesäß m Tx o Transp von Haut	86.84.19↔	Korr e Narbenkontraktur oder Bride an and Lokalisation
86.4x.2b↔	Rad Exz e Hautläs d unt Extrem m Tx o Transp von Haut	86.84.99↔	Korrektur einer Narbenkontraktur oder Bride, sonstige
86.4x.30↔	Mkrgr Chr a Schnlschnitt (Mhs' Mcrgprhc Srgry)	86.91↔	Exzision von Haut zur Transplantation
86.4x.31↔	Mkrgr Chr a Prffnschnitt (3DHstgie n Tübngn Mthd)	86.94.00↔	Eins o Ers v Plsgnrt e Neurstm, Enzlsys, N spzf ob auflb, nnbz
86.4x.99↔	Radikale Exzision einer Hautläsion, sonstige	86.94.10↔	Enstz v Plsgnrt e intrkr Neurstm, Enzlsys, N wiedrauff
86.60↔	Freies Hauttransplantat, n.n.bez.	86.94.11↔	Enstz v Plsgnrt e epd Neurstm, Enzlsys, N wiedrauff
86.69.00↔	Sonst Hauttransplantation an andere Lokalisationen, n.n.bez.	86.94.12↔	Enstz v Plsgnrt e prph Neurstm, Enzlsys, N wiedrauff
86.69.10↔	Klfl Spalthautx an D Kopf (auss Lip und Mund)	86.94.20↔	Erstz v Plsgnrt e intrkr Neurstm, Enzlsys, N wiedrauff
86.69.11↔	Kleinflächige Spalthauttransplantation an den Hals	86.94.21↔	Erstz v Plsgnrt e epd Neurstm, Enzlsys, N wiedrauff
86.69.12↔	Kleinfl Spalthauttransplantation an Schulter u Oberarm	86.94.22↔	Erstz v Plsgnrt e prph Neurstm, Enzlsys, N wiedrauff
86.69.13↔	Kleinflächige Spalthauttransplantation an den Unterarm	86.94.99↔	Eins o Ers v Plsgnrt e Neurstm, Enzlsys, N spzf ob auflb, so
86.69.14↔	Kleinflächige Spalthauttransplantation an die Hand	86.95.00↔	Eins o Ers v Plsgnrt e Neurstm, Mhrlysys, N spzf ob auflb, nnbz
86.69.15↔	Kleinfl Spalthauttransplantation an Brustwand und Rücken	86.95.10↔	Enstz v Plsgnrt e intrkr Neurstm, Mhrlysys, N wiedrauff
86.69.16↔	Kleinflächige Spalthauttransplantation an der Bauchregion	86.95.11↔	Enstz v Plsgnrt e epd Neurstm, Mhrlysys, N wiedrauff
86.69.17↔	Klfl Spalthauttransplantation an d Leisten und Genreg	86.95.12↔	Enstz v Plsgnrt e prph Neurstm, Mhrlysys, N wiedrauff
86.69.18↔	Klfl Spalthauttransplantation an Os und Unterschenkel	86.95.20↔	Erstz v Plsgnrt e intrkr Neurstm, Mhrlysys, N wiedrauff

86.95.21↔	Erstz v Plsgnrt e epd Neurstm, Mhrlsys, N wiedrauff	92.28.32↔	SIRT d Emb v Yttrium90mrkiertn Mkrsphärm
86.95.22↔	Erstz v Plsgnrt e prph Neurstm, Mhrlsys, N wiedrauff	92.28.33↔	Endovaskuläre Brachytherapie mit Rhenium-188
86.95.99↔	Eins o Ers v Plsgnrt e Neurstm, Mhrlsys, N spzf ob auflb, so	92.29.11↔	Intrst Brchyth m Implnt v entfb Str i e Ebn, nied Dssl
86.96.00↔	Erstz o Erstz v snst Plsgnrt e Neurstm, n.n.bz.	92.29.12↔	Intrst Brchyth m Impl entfb Str i e Eb, gp Dssl (Plsd ds rt)
86.96.10↔	Einsetz von Pulsgenerator zur Vorderwurzelstimulation	92.29.13↔	Intrst Brchyth m Implnt v entfb Str i e Ebn, hh Dssl
86.96.11↔	Einsetzen von Pulsgenerator zur Vagusnervstimulation	92.29.19↔	Interst Brachyth m Implant von entfb Str i e Ebene, so
86.96.20↔	Ersetzen von Pulsgenerator zur Vorderwurzelstimulation	92.29.21↔	Intrst Brchyth m Vmpl v entfb Str i mhr Ebnn, nied Dssl
86.96.21↔	Ersetzen von Pulsgenerator zur Vagusnervstimulation	92.29.22↔	Intrst Brchyth m Vmpl entfb Str i mhr Eb, gp Dssl (Plsd ds rt)
86.96.99↔	Einsetz o Ersetz von sonst Pulsgenerat e Neurostim, so	92.29.23↔	Intrst Brchyth m Vmpl v entfb Str i mhr Ebnn, hh Dssl
86.97↔	Erstz o Erstz v auflb Plsgnrt e Neurstm, Enzlsys	92.29.24↔	Brchyth m Impl v entf Strhl i mehr Ebn, hohe Lstg, intop
86.98.00↔	Eins o Erstz v auflb Plsgnrt e Neurstm, Mhrlsys, nnbz	92.29.29↔	Intrst Brchyth m Vmpl v prmn Str i mhr Ebnn, so
86.98.10↔	Erstz v auflb Plsgnrt e intrkr Neurstm, Mhrlsys	92.29.31↔	Intrst Brchyth m Implnt v prmn Str, bs z 10 Quelln
86.98.11↔	Erstz v auflb Plsgnrt e epd Neurstm, Mhrlsys	92.29.32↔	Intrst Brchyth m Implnt v prmn Str, v 10 bs 15 Quelln
86.98.12↔	Erstz v auflb Plsgnrt e prph Neurstm, Mhrlsys	92.29.33↔	Intrst Brchyth m Implnt v prmn Str, v 16 bs 20 Quelln
86.98.20↔	Erstz v auflb Plsgnrt e intrkr Neurstm, Mhrlsys	92.29.34↔	Intrst Brchyth m Implnt v prmn Str, v 21 bs 25 Quelln
86.98.21↔	Ersetz v auflb Pulsgenerat e epid Neurostim, Mehrelsys	92.29.35↔	Intrst Brchyth m Implnt v prmn Str, v 26 bs bs 30 Quelln
86.98.22↔	Erstz v auflb Plsgnrt e prph Neurstm, Mhrlsys	92.29.36↔	Intrst Brchyth m Implnt v prmn Str, v 31 bs bs 35 Quelln
86.98.99↔	Erstz o Erstz v auflb Plsgnrt e Neurstm, Mhrlsys, so	92.29.37↔	Intrst Brchyth m Implnt v prmn Str, v 36 bs bs 40 Quelln
92.24.02↔	Teleradth m Phot, Linbesch, Halbkörperbestrahlung	92.29.38↔	Intrst Brchyth m Implnt v prmn Str, v 41 bs bs 45 Quelln
92.24.03↔	Teleradth m Phot, Linbesch, Ganzkörperbestrahlung	92.29.39↔	Intrst Brchyth m Implnt v prmn Str, v 46 bs bs 50 Quelln
92.25.02↔	Teleradth m Elekt, Linbesch, Halbkörperbestrahlung	92.29.3a↔	Intrst Brchyth m Implnt v prmn Str, v 51 bs bs 55 Quelln
92.25.03↔	Teleradth m Elekt, Linbesch, Ganzkörperbestrahlung	92.29.3b↔	Intrst Brchyth m Implnt v prmn Str, v 56 bs bs 60 Quelln
92.27.00↔	Imp/Eins radak Elm (Brchyth m umschl Rdion), Körprb, S o nnbz	92.29.3c↔	Intrst Brchyth m Implnt v prmn Str, v 61 bs bs 65 Quelln
92.27.10↔	Imp/Eins radak Elm (Brchyth m umschl Rdion), w Geschl, nnbz	92.29.3d↔	Intrst Brchyth m Implnt v prmn Str, v 66 bs bs 70 Quelln
92.27.11↔	Imp o Eins rdioakt Elm (Brchyth m umschl Rdion), intraut	92.29.3e↔	Intrst Brchyth m Implnt v prmn Str, mhr als 70 Quelln
92.27.12↔	Imp o Eins rdioakt Elm (Brchyth m umschl Rdion), intrvg	92.30.00↔	Stereotaktische Bestrahlung, einzeitig, n.n.bez.
92.27.13↔	Imp/Eins radak Elm (Brchyth m umschl Rdion), intu u intv kmb	92.30.01↔	Stereotaktische Bestrahlung, einzeitig: Zerebral, n.n.bez.
92.27.21↔	Imp o Eins rdioakt Elm (Brchyth m umschl Rdion), Körprb	92.30.02↔	Stereotaktische Bestrahlung, einzeitig: Extrazerebral, n.n.bez.
92.27.22↔	Imp/Eins radak Elm (Brchyth m umschl Rdion), intrktvtr	92.30.20↔	Stereot Bestr, einzeit: Zerebral, intmod Radioth
92.27.23↔	Imp/Eins radak Elm (Brchyth m umschl Rdion), intrfmnl	92.30.21↔	Streot Bstr, einzeit: Zrb, intmd Bgnbstr (IMAT)
92.27.30↔	Imp o Eins rdioakt Elm (Brchyth m umschl Rdion), Gf nnbz	92.30.22↔	Stereot Bestr, einzeit: Zerebral, bildgest Einst
92.27.31↔	Imp/Eins radak Elm (Brchyth m umschl Rdion), Krmrgfäss	92.30.30↔	Stereot Bestr, einzeit: Extrazer, intmod Radioth
92.27.39↔	Imp o Eins rdioakt Elm (Brchyth m umschl Rdion), so Gf	92.30.31↔	Streot Bstr, einzeit: Extrzr, intmd Bgnbstr (IMAT)
92.27.40↔	Impl o Eins rdakti Elem (Brachyth m Radionklid), intraop	92.30.32↔	Stereot Bestr, einzeit: Extrazer, bildgest Einst
92.27.70↔	Radioaktive Moulagen, n.n.bez.	92.30.99↔	Stereotaktische Bestrahlung, einzeitig, sonstige
92.27.71↔	Rdioakt Moulgn: Knstr u Appl v obrfl rdioaktvn Moulgn	92.31.00↔	Radiochirurgie mit Photonen n.n. bez., zerebral
92.27.72↔	Rdioakt Moulgn: Knstr u Appl v N auf d Körprb vrw Appl	92.31.10↔	Radiochirurgie mit Photonen n.n. bez., extrazerebral
92.27.73↔	Radioakt Moulagen: Konstr u Appl v Augenapplikatoren	92.32.00↔	Mehrquellige Photon-Radiochirurgie, n.n.bez.
92.27.79↔	Radioaktive Moulagen, sonstige	92.32.01↔	Mehrquellige Photon-Radiochirurgie: Gamma-knife
92.28.00↔	Injektion oder Instillation von Radioisotopen, n.n.bez.	92.33.00↔	Teilchen-Radiochirurgie, n.n.bez.
92.28.01↔	Instillation von offenen Radionukliden in Gelenke	92.33.01↔	And Hochvstrth: Stereot Bestr, einzeit, zerebral
92.28.02↔	Rdiojdh bs 1,2 GBq I131: Oh Gb v rkmb Thyreotr (rhTSH)	92.33.11↔	And Hochvstrth: Stereot Bestr, einzeit, Extrazer
92.28.03↔	Rdiojdh bs 1,2 GBq I131: M Gb v rkmb Thyreotr (rhTSH)	92.39.00↔	Sonstige stereotaktische Radiochirurgie, n.n.bez.
92.28.04↔	Rdiojdh üb 1,2 bs u 5 GBq I131: Oh Gb rkmb Thyreotr (rhTSH)	92.39.01↔	And Hochvstrth, Stereot Bestr, frakt,zereb, n.n.bez.
92.28.05↔	Rdiojdh üb 1,2 bs u 5 GBq I131: M Gb rkmb Thyreotr (rhTSH)	92.39.11↔	And Hchvstrth, Streot Bstr, frkt, Extrzr, n.n.bz.
92.28.06↔	Rdiojdh m 5 u mhr GBq I131: Oh Gb rkmb Thyreotr (rhTSH)	92.39.20↔	And Hchvstrth, Streot Bstr, frkt: zrb, intmd Rdioth
92.28.07↔	Rdiojdh m 5 u mhr GBq I131: M Gb rkmb Thyreotr (rhTSH)	92.39.21↔	And Hchvstrth, Streot Bstr, frkt: zrb, intmd Bgnbstr (IMAT)
92.28.11↔	Therapie mit offenen Radionukliden bei Knochenmetastasen	92.39.22↔	And Hchvstrth, Streot Bstr, frkt: zrb, bldgst Enst
92.28.12↔	Intrvnös plliatv Schmrzth m off Rdion b Knchnmtstsn	92.39.29↔	And Hochvstrth, Stereot Bestr, frakt, zerebral, so
92.28.13↔	Radiorezeptorthherapie m DOTA-konjug Somatostatn-Analoga	92.39.30↔	And Hchvstrth, Streot Bstr, frkt: Extrzr, intmd Rdioth
92.28.20↔	Radioimmuntherapie mit 90Y-Ibritumomab-Tiuxetan, parenteral	92.39.31↔	And Hchvstrth, Streot Bstr, frkt: Extrzr, intmd Bgnbstr (IMAT)
92.28.21↔	Gabe von Jod-131-MIBG (Metajodbenzylguanidin) parenteral	92.39.32↔	And Hchvstrth, Streot Bstr, frkt: Extrzr, bldgst Enst
92.28.31↔	Sel Intravask Radiochemoembolisatm m I131Lipiodol	92.39.39↔	And Hochvstrth, Stereot Bestr, frakt, Extrazer, so

Prozedur X06-2

02.01↔	Eröffnen einer Schädelnaht	02.06.20↔	Rk d Hmsch oh Bt d Gsschäd, m einf Implnt (Knzmnt)
02.02↔	Elevation von Frakturfragmenten vom Schädel	02.06.30↔	Reko v Hirn u Gesschäd, m einf Implant (Knzement) o Tx
02.03↔	Bildung eines Schädelknochenlappens	02.06.99↔	Sonst Osteoplastik am Schädel (Kranioplastik), sonst
02.04.00↔	Knochen transplantation an den Schädel, n.n.bez.	02.07↔	Entfernen einer Schädelknochenplatte
02.04.10↔	Knochen transplantation an den Schädel, Schädeldach	03.79↔	Sonstiger Shunt am Spinalkanal
02.04.99↔	Knochen transplantation an den Schädel, sonstige	03.97↔	Revision eines Shunts an den Rückenmarkshäuten
02.05.00↔	Einsetzen einer Schädelknochenplatte, n.n.bez.	03.98↔	Entfernen eines Shunts von den Rückenmarkshäuten
02.05.10↔	Eins CADImp an Hmsch oh Bt d Gsschäd, Enf Df	04.3x.00↔	Naht an kranialen oder peripheren Nerven, n.n.bez.
02.05.11↔	Eins CADImp an Hmsch oh Bt d Gsschäd, grfr o kmpl Df	04.3x.10↔	Epineurale Naht von extrakraniellen Hirnnerven, primär
02.05.20↔	Eins CADImp an Hmsch m Bt v Orb, Tmpreg o fr Sn (bs 2 Rg)	04.3x.11↔	Epineurale Naht des Plexus brachialis, primär
02.05.30↔	Eins CADImp an Hmsch m Bt mit Rg d Gsschäd (b3Rg)	04.3x.12↔	Epineurale Naht von Nerven der Schulter, primär
02.05.99↔	Einsetzen einer Schädelknochenplatte, sonstige	04.3x.13↔	Epineurale Naht von Nerven am Arm, primär
02.06.00↔	Sonstige Osteoplastik am Schädel, n.n.bez.	04.3x.14↔	Epineurale Naht von Nerven der Hand, primär
02.06.10↔	Frontoorbitale Kranioplastik zur Verlagerung	04.3x.15↔	Epineurale Naht von Nerven des Rumpfes, primär

04.3x.16↔	Epn Nht v Nn d Beins(nkl. Plsx Imbsc,Leist,Bcknb),pr	04.6x.72↔	Transposition m Neurolyse und Dekompr e Nerven d Armes
04.3x.17↔	Epineurale Naht von Nerven des Fußes, primär	04.6x.73↔	Transposition m Neurolyse und Dekompr e Nerven d Hand
04.3x.19↔	Epin Nht von sonstigen kran o peripheren Nn, primär	04.6x.74↔	Trnsp m Neurlys u Dkmpr e Nn d Rmpfs u d unt Extrm
04.3x.20↔	Epineurale Naht von extrakraniellen Hirnnerven, sekundär	04.6x.75↔	Transposition von sonstn kranialen und peripheren Nerven
04.3x.21↔	Epineurale Naht des Plexus brachialis, sekundär	04.6x.99↔	Transposition von kranialen und peripheren Nerven, sonst
04.3x.22↔	Epineurale Naht von Nerven der Schulter, sekundär	04.74.00↔	Sonstige Anast e kran oder peripheren Nervs, n.n.bez.
04.3x.23↔	Epineurale Naht von Nerven am Arm, sekundär	04.74.10↔	Fazio-faziale Nerven-Anastomose
04.3x.24↔	Epineurale Naht von Nerven an der Hand, sekundär	04.74.11↔	Interkosto-faszikuläre Nerven-Anastomose
04.3x.25↔	Epineurale Naht von Nerven des Rumpfes, sekundär	04.74.99↔	Sonstige Anast e kran oder peripheren Nervs, sonstige
04.3x.26↔	Epn Nht v Nn d Beins(nkl. Plsx Imbsc,Leist,Bcknb),sk	04.75↔	Revision e früh plast Reko an e kran o periph N
04.3x.27↔	Epineurale Naht von Nerven des Fußes, sekundär	33.33↔	Pneumoperitoneum für Lungenkollaps
04.3x.29↔	Epin Nht von sonstigen kran und periph Nn, sekundär	34.4x.00↔	Exzision oder Destr einer Läsion an d Bruw, n.n.bez.
04.3x.30↔	Interfaszikuläre Naht von extrakraniellen Hirnnerven, primär	34.4x.10↔	Exzision einer Läsion an der Brustwand
04.3x.31↔	Interfaszikuläre Naht des Plexus brachialis, primär	34.4x.20↔	Teilresektion einer Läsion an der Brustwand, n.n.bez.
04.3x.32↔	Interfaszikuläre Naht von Nerven der Schulter, primär	34.4x.21↔	Teilresektion e Läsion an der Brustwand, ohne Rekonstruktion
04.3x.33↔	Interfaszikuläre Naht von Nerven am Arm, primär	34.4x.22↔	Teilresektion e Läsion an der Brustwand, mit Rekonstruktion
04.3x.34↔	Interfaszikuläre Naht von Nerven an der Hand, primär	34.4x.30↔	Rs e Läs an d Brw, kplmtt Rs d Strmms, n.n.bz.
04.3x.35↔	Interfaszikuläre Naht von Nerven des Rumpfes, primär	34.4x.31↔	Res e Läs an d Bruw, komplette Res d Sternums, oh Reko
04.3x.36↔	Intrfsz Nht v Nn d Beins(nkl. Plsx Imbsc,Leist,Bcknb),pr	34.4x.32↔	Res e Läs an d Bruw, komplette Res d Sternums, m Reko
04.3x.37↔	Interfaszikuläre Naht von Nerven des Fußes, primär	34.4x.40↔	Destruktion einer Läsion an der Brustwand
04.3x.39↔	Interfsz Nht von sonstigen kran und periph Nn, primär	34.4x.99↔	Exzision oder Destr einer Läsion an d Bruw, sonstige
04.3x.40↔	Interfaszikuläre Naht von extrakraniellen Hirnnerven, sekuär	34.71↔	Naht einer Brustwandverletzung
04.3x.41↔	Interfaszikuläre Naht des Plexus brachialis, sekundär	34.72↔	Verschluss einer Thorakostomie
04.3x.42↔	Interfaszikuläre Naht von Nerven der Schulter, sekundär	34.79.00↔	Sonst plastische Rekonstruktion an der Brustwand, n.n.bez.
04.3x.43↔	Interfaszikuläre Naht von Nerven am Arm, sekundär	34.79.10↔	S Plst Rk an d Brw, sk Vrschl e Thrkt, n.n.bz.
04.3x.44↔	Interfaszikuläre Naht von Nerven an der Hand, sekundär	34.79.11↔	S Plst Rk an d Brw, sk Vrschl e Thrkt, d Drht
04.3x.45↔	Interfaszikuläre Naht von Nerven des Rumpfes, sekundär	34.79.12↔	So Plast Reko an d Bruw, sek Verschl e Thorakot, d PI
04.3x.46↔	Intrfsz Nht v Nn d Beins(nkl. Plsx Imbsc,Leist,Bcknb),sk	34.79.19↔	So Plast Reko an d Bruw, sek Verschluss e Thorakot, so
04.3x.47↔	Interfaszikuläre Naht von Nerven des Fußes, sekundär	34.79.20↔	So Plast Reko an d Bruw, Stab, offen chir, n.n.bez.
04.3x.49↔	Interfsz Nht von sonstigen kran und periph Nn, sek	34.79.21↔	So Plast Reko an d Bruw, Stab, offen chir, d Draht
04.3x.99↔	Naht an kranialen oder peripheren Nerven, sonstige	34.79.22↔	So Plast Reko an d Bruw, Stab, offen chir, d PI
04.42.00↔	Sonstige Dekompression an kranialen Nerven, n.n.bez.	34.79.29↔	So Plast Reko an d Bruw, Stab, offen chir, so
04.42.10↔	Sonst Dekompression an kranialen Nerven, intrakraniell	34.79.30↔	S Plst Rk an d Brw, off Rp e Strmfkrtr, n.n.bz.
04.42.20↔	Sonst Dekompression an kranialen Nerven, extrakraniell	34.79.31↔	S Plst Rk an d Brw, off Rp e Strmfkrtr, d Drht
04.42.99↔	Sonstige Dekompression an kranialen Nerven, sonstige	34.79.32↔	S Plst Rk an d Brw, off Rp e Strmfkrtr, d PI
04.49.00↔	So Dekompr o Lös v Adhäs an periph N o Gangl, n.n.bez.	34.79.39↔	So Plast Reko an d Bruw, off Rep e Sternumfraktur, So
04.49.10↔	Sonstige Dekompr oder Lös von Adhäs a Plexus brachia	34.79.40↔	So Plast Reko an d Bruw, Knochenplastik und Knochtx
04.49.11↔	Sonstige Dekompr oder Lös von Adhäs an Nn d Schulter	34.79.99↔	Sonst plastische Rekonstruktion an der Brustwand, sonst
04.49.12↔	Sonstige Dekompr oder Lös von Adhäs an Nerven d Armes	34.93↔	Plastische Rekonstruktion an der Pleura
04.49.13↔	Sonstige Dekompr oder Lös von Adhäs an Nerven d Hand	34.99.00↔	Sonstige Operationen am Thorax, n.n.bez.
04.49.14↔	S Dkmpr o Lös v Adhäs a Plsx Imbsc, Leist u Bcknb	34.99.10↔	Entnahme von Rippenknorpel als Transplantat
04.49.15↔	Sonstige Dekompr oder Lös von Adhäs an Nn d Beines	34.99.99↔	Sonstige Operationen am Thorax, sonstige
04.49.16↔	Sonstige Dekompr oder Lös von Adhäs an Nerven d Fußes	38.63.00↔	Sonst Exzision von Gefässen der oberen Extremität, n.n.bez.
04.49.99↔	S Dkmpr o Lös v Adhäs an snst prph Nn o Gngl, so	38.63.10↔	Sonst Exzision von Arterien der oberen Extremität, n.n.bez.
04.5x.00↔	Transplantation von kranialem oder peripherem Nerv, n.n.bez.	38.63.11↔	Sonstige Exzision von Arterien der Hand
04.5x.10↔	Transplantation von extrakraniellen Hirnnerven	38.63.19↔	Sonst Exzision von Arterien der oberen Extremität, sonst
04.5x.11↔	Transplantation von Plexus brachia und Nn d Schulter	38.63.20↔	Sonst Exzision von Venen der oberen Extremität, n.n.bez.
04.5x.12↔	Transplantation von Nerven des Armes und der Hand	38.63.21↔	Sonst Exzision von tiefen Venen der oberen Extremität
04.5x.13↔	Transplantation von Nn d Rumpfes und d unteren Extremität	38.63.29↔	Sonst Exzision von Venen der oberen Extremität, sonst
04.5x.19↔	Transplantation von sonstm kranialem oder peripherem Nerv	38.63.99↔	Sonst Exzision von Gefässen der oberen Extremität, sonst
04.5x.99↔	Transplantation von kranialem oder peripherem Nerv, sonst	38.84.00↔	Sonstiger chirurgischer Verschluss der Aorta, n.n.bez.
04.6x.00↔	Transposition von kranialen und peripheren Nerven, n.n.bez.	38.84.10↔	Sonstiger chirurgischer Verschluss der thorakalen Aorta
04.6x.10↔	Transposition e extr Hirnner mit epin primärer Naht	38.84.20↔	Sonstr chirurgischer Verschluss der Aorta abdominalis
04.6x.11↔	Transposition e extr Hirnner mit epin sekundärer Naht	38.84.99↔	Sonstiger chirurgischer Verschluss der Aorta, sonstige
04.6x.12↔	Transp e extr Hirnner m interfsz prim und sek Nht	38.85.00↔	So chir Verschluss von and thorakalen Gef, n.n.bez.
04.6x.20↔	Transposition d Plexus brachia mit epin primärer Naht	38.85.10↔	So chir Verschluss von and thorakalen Aa, n.n.bez.
04.6x.21↔	Transposition d Plexus brachia m epin sekundärer Naht	38.85.11↔	Sonstiger chirurgischer Verschluss der A. subclavia
04.6x.22↔	Transposition d Plexus brachia m interfsz prim Nht	38.85.12↔	Sonstiger chirurgischer Verschluss der A. pulmonalis
04.6x.23↔	Transposition d Plexus brachia m interfsz sek Nht	38.85.13↔	Sonstr chirurgischer Verschluss des Truncus brachiocephalicus
04.6x.30↔	Transposition e Nn d Schult m epin prim und sek Nht	38.85.19↔	So chir Verschluss von and thorakalen Aa, sonstige
04.6x.31↔	Transp e Nn d Schult m interfsz prim und sek Nht	38.85.20↔	So chir Verschluss von thorakalen Venen, n.n.bez.
04.6x.40↔	Transposition e Nerven d Armes mit epin primärer Naht	38.85.21↔	Sonstiger chirurgischer Verschluss der V. cava superior
04.6x.41↔	Transposition e Nerven d Armes m epin sekundärer Naht	38.85.22↔	Sonstiger chirurgischer Verschluss der V. pulmonalis
04.6x.42↔	Transposition e Nerven d Armes m interfsz primärer Nht	38.85.23↔	Sonstiger chirurgischer Verschluss der V. subclavia
04.6x.43↔	Transposition e Nn d Armes m interfsz sekundärer Nht	38.85.28↔	So chir Verschluss von sonst tiefen thorakalen Venen
04.6x.50↔	Trnsp e Nn d Rmpfs u d unt Extrm m epn prm u sk Nht	38.85.29↔	So chir Verschluss von thorakalen Venen, sonstige
04.6x.51↔	Trnsp e Nn d Rmpfs u d unt Extrm m intrfsz prm u sk Nht	38.85.99↔	So chir Verschluss von and thorakalen Gef, sonstige
04.6x.60↔	Transposition e Nn d Hand m interfsz prim und sek Nht	38.86.00↔	Sonstiger chir Verschluss von abd Aa, n.n.bez.
04.6x.70↔	Transposition m Neurolyse und Dekompr e extr Hirnner	38.86.10↔	Sonstiger chir Verschluss von viszerale Aa, n.n.bez.
04.6x.71↔	Trnsp m Neurlys u Dkmpr d Plsx brchia o e Nn d Schlt	38.86.11↔	Sonstr chirurgischer Verschluss des Truncus coeliacus

38.86.12↔	Sonstiger chirurgischer Verschluss der A. gastrica	46.73↔	Naht einer Dünndarmverletzung, ausgenommen Duodenum
38.86.13↔	Sonstiger chirurgischer Verschluss der A. hepatica	46.74.11↔	Verschluss einer Dünndfst, ausgen Duod, offen chir
38.86.14↔	Sonstiger chirurgischer Verschluss der A. lienalis	46.74.12↔	Verschluss e Dünndfst, ausgen Duod, laparoskopisch
38.86.15↔	Sonstiger chirurgischer Verschluss der A. renalis	46.75↔	Naht einer Dickdarmerverletzung
38.86.16↔	Sonstiger chirurgischer Verschluss der A. mesenterialis	46.76.11↔	Verschluss einer Dickdarmerverletzung, offen chirurgisch
38.86.17↔	Sonstiger chirurgischer Verschluss der A. iliaca	46.76.12↔	Verschluss einer Dickdarmerverletzung, laparoskopisch
38.86.19↔	Sonstiger chir Verschluss von viszeralen Aa, sonstige	46.79.10↔	Naht einer sonstigen Darmverletzung
38.86.99↔	Sonstiger chir Verschluss von abd Aa, sonstige	46.79.21↔	Verschluss einer sonstigen Darmverletzung, offen chir
38.87.00↔	Sonstiger chir Verschluss von abd Venen, n.n.bez.	46.79.22↔	Verschluss einer sonstigen Darmverletzung, laparoskopisch
38.87.10↔	So chir Verschluss von tiefen abd Venen, n.n.bez.	46.79.30↔	Erweiterungs- und Verschmälerungsplastik am Darm
38.87.11↔	Sonstiger chirurgischer Verschluss der V. cava inferior	46.79.31↔	Longitudinale Darmverlängerung nach Bianchi
38.87.12↔	So chir Verschl d V. iliaca communis u V. iliaca int	46.79.32↔	Serielle transverse Enteroplastie [STEP]
38.87.19↔	So chir Verschluss von tiefen abd Venen, sonstige	46.79.39↔	Sonstige Darmverlängerung
38.87.99↔	Sonstiger chir Verschluss von abd Venen, sonstige	46.79.40↔	Anlegen eines Reservoirs, Dünndarm
44.61↔	Naht einer Magenverletzung	46.79.41↔	Anlegen eines Reservoirs, Dickdarm
44.64↔	Gastropexie	46.79.50↔	Revision eines Reservoirs, Dünndarm
44.65.00↔	Ösophagogastroplastik, n.n.bez.	46.79.51↔	Revision eines Reservoirs, Dickdarm
44.65.10↔	Ösophagogastroplastik, Kardioplastik, offen chirurgisch	46.79.99↔	Sonstige Rekonstruktion am Darm, sonstige
44.65.20↔	Ösophagogastroplastik, (Hemi-)Fundoplikatio, offen chir	46.80↔	Intra-abdominale Manipulation am Darm, n.n.bez.
44.65.30↔	Ösophggstrplstik, Vrt Gstrpl n Msn, offn chr	46.85.11↔	Bougierung des Darmes, offen chirurgisch
44.65.99↔	Ösophagogastroplastik, sonstige	46.85.12↔	Bougierung des Darmes, laparoskopisch
44.66↔	So Massnahm zur Reko d ösophagogastrischen Spinktfunkt	46.85.21↔	Dilatation des Dünndarms, offen chirurgisch
44.67.00↔	Lprsk Mssnm z Rk d ösophggstrchn Spnktnkt, n.n.bz.	46.85.22↔	Dilatation des Dünndarms, laparoskopisch
44.67.10↔	Lsk Msn z Rk d ösophggstrchn Spnktnkt, Krdplstik, Lsk	46.85.31↔	Dilatation des Dickdarms, offen chirurgisch
44.67.20↔	Lsk Msn z Rk d ösophggstr Spnktnkt, (Hm)Fndplktio, Lsk	46.85.32↔	Dilatation des Dickdarms, laparoskopisch
44.67.99↔	Lprsk Mssnm z Rk d ösophggstrchn Spnktnkt, so	46.91↔	Myotomie am Colon sigmoideum
44.68.00↔	Laparoskopische Gastroplastik, n.n.bez.	46.92↔	Myotomie am übrigen Kolon, ausser Sigmoid
44.68.10↔	Laparask Gastropl, Vert Gastropl na Mason, (laparask)	46.93↔	Revision einer Dünndarmanastomose
44.68.99↔	Laparoskopische Gastroplastik, sonstige	46.94↔	Revision einer Dickdarmanastomose
44.69↔	Sonstige Rekonstruktion am Magen	46.97.00↔	Darmtransplantation, n.n.bez.
44.93↔	Einsetzen eines Magenballons	46.97.10↔	Darmtransplantation, DünndRetx w dess stat Aufnh
44.94↔	Entfernen eines Magenballons	46.97.99↔	Darmtransplantation, sonstige
44.95↔	Laparoskopische restriktive Magenoperation	46.99.10↔	Dekompression des Darmes
44.96↔	Laparoskopische Revision von restriktiven Magenoperationen	46.99.21↔	Endo-Loop und Clippen am Darm, offen chirurgisch
44.97↔	Laparosk Entf von Vorrichtung(en) e Magenrestriktion	46.99.22↔	Endo-Loop und Clippen am Darm, laparoskopisch
44.98↔	(Laparosk) Anp von adjustbar Magrestrovorr	46.99.31↔	Injektion am Darm, offen chirurgisch
45.61↔	Multiple Segmentresektion am Dünndarm	46.99.32↔	Injektion am Darm, laparoskopisch
45.62↔	Sonstige Teilresektion am Dünndarm	46.99.51↔	Einl o Wechsel e Ni selbexp Proth a Darm, offen chir
45.63.00↔	Totalexstirpation des Dünndarms, n.n.bez.	46.99.52↔	Einl o Wechsel e Ni selbexp Proth a Darm, laparask
45.63.99↔	Totalexstirpation des Dünndarms, sonstige	46.99.61↔	Einl o Wechsel e selbexp Proth a Darm, offen chir
45.71↔	Multiple Segmentresektion am Dickdarm	46.99.62↔	Einl o Wechsel e selbexp Proth a Darm, laparask
45.72↔	Zäkumresektion	46.99.71↔	Entfernen einer Prothese, offen chirurgisch
45.73↔	Hemikolektomie rechts	46.99.72↔	Entfernen einer Prothese, laparoskopisch
45.74↔	Resektion des Colon transversum	46.99.80↔	Durchtrennung der Laddschen Bänder
45.75↔	Hemikolektomie links	46.99.91↔	Sonstige Operationen am Darm, offen chirurgisch
45.76↔	Sigmoidektomie	46.99.92↔	Sonstige Operationen am Darm, laparoskopisch
45.79.00↔	Sonstige Teilresektion am Dickdarm, n.n.bez.	48.71↔	Naht einer Rektumverletzung
45.79.10↔	Segmentresektion am Dickdarm	48.72↔	Verschluss einer Proktostomie
45.79.11↔	Resektion multipler Dickdarmsegmente	48.73↔	Verschluss einer anderen rektalen Fistel
45.79.12↔	Subtotale Kolektomie	48.75↔	Abdominale Rektopexie
45.79.20↔	Erweiterte Sigmaresektion	48.76.00↔	Sonstige Rektopexie, n.n.bez.
45.79.21↔	Erweiterte Hemikolektomie rechts und links	48.76.10↔	Rektopexie durch Rectotomia posterior
45.79.22↔	Erweiterte subtotale Kolonresektion	48.76.11↔	Extraanale Mukosaresektion (Rehn-Delorme)
45.79.29↔	Sonstige erweiterte Teilresektion am Dickdarm	48.76.99↔	Sonstige Rektopexie, sonstige
45.79.99↔	Sonstige Teilresektion am Dickdarm, sonstige	48.79↔	Sonstige Rekonstruktion am Rektum
46.50↔	Verschluss eines intestinalen Stomas, n.n.bez.	48.93↔	Verschluss einer perirektalen Fistel
46.51.00↔	Verschluss eines Dünndarm-Stomas, n.n.bez.	51.21↔	Sonstige partielle Cholezystektomie
46.51.10↔	Verschluss eines doppelläufigen Dünndarm-Stomas	51.22.00↔	Cholezystektomie, n.n.bez.
46.51.20↔	Verschluss eines endständigen Dünndarm-Stomas	51.22.10↔	Cholezyekt ohne operative Revision der Gallengänge
46.51.99↔	Verschluss eines Dünndarm-Stomas, sonstige	51.22.11↔	Cholezyekt mit operativer Revision der Gallengänge
46.52.00↔	Verschluss einer Kolostomie, n.n.bez.	51.22.12↔	Erweiterte Cholezystektomie
46.52.10↔	Verschluss einer doppelläufigen Kolostomie	51.22.99↔	Cholezystektomie, sonstige
46.52.20↔	Verschluss einer endständigen Kolostomie	51.23↔	Laparoskopische Cholezystektomie
46.52.99↔	Verschluss einer Kolostomie, sonstige	51.24↔	Partielle laparoskopische Cholezystektomie
46.61↔	Fixierung des Dünndarms an der Bauchwand	53.41↔	Operation e Umbilikalhernie mit Transplantat od Proth
46.62↔	Sonstige Fixierung des Dünndarms	53.49↔	Sonstige Operation einer Umbilikalhernie
46.63↔	Fixierung des Dickdarms an der Bauchwand	54.0x.00↔	Inzision an der Bauchwand, n.n.bez.
46.71↔	Naht einer Duodenalverletzung	54.0x.10↔	Inzision an d Bauchw, Extraperitoneale Drain d Bauchw
46.72.11↔	Verschluss einer Duodenalfistel, offen chirurgisch	54.0x.99↔	Inzision an der Bauchwand, sonstige
46.72.12↔	Verschluss einer Duodenalfistel, laparoskopisch	54.11↔	Probelaaparotomie

54.12.00↔	Relaparotomie, n.n.bez.	83.65.00↔	Sonstige Naht an Muskel oder Faszie, n.n.bez.
54.12.10↔	Relaparotomie, Second-look-Laparotomie	83.65.10↔	Sonstige Naht an Muskel oder Faszie, Kopf und Hals
54.12.99↔	Relaparotomie sonstige	83.65.11↔	Sonst Naht an Muskel oder Faszie, Schulter und Axilla
54.19.00↔	Sonstige Laparotomie, n.n.bez.	83.65.12↔	Sonst Naht an Muskel oder Faszie, Oberarm und Ellenbogen
54.19.10↔	Sonstige Laparotomie, Laparotomie mit Drainage	83.65.13↔	Sonstige Naht an Muskel oder Faszie, Unterarm
54.19.99↔	Sonstige Laparotomie, sonstige	83.65.14↔	Sonst Naht an Muskel o Faszie, Brustwand, Bauch und Rücken
54.21.00↔	Laparoskopie, n.n.bez.	83.65.15↔	Sonstige Nht an M o Fasz, Leist und Genreg und Gesäss
54.21.10↔	Laparoskopie, Diagnostische Laparoskopie	83.65.16↔	Sonstige Naht an Muskel oder Faszie, Untere Extremität
54.21.20↔	Laparoskopie, Zugangsweg f Chir (Ther) Interventionen	83.65.19↔	Sonst Naht an Muskel oder Faszie, Andere Lokalsiation
54.21.30↔	Laparoskopie, Laparoskopie mit Drainage	83.65.99↔	Sonstige Naht an Muskel oder Faszie, sonstige
54.21.99↔	Laparoskopie, sonstige	85.0x.00↔	Inzision an der Mamma, n.n.bez.
54.51↔	Laparoskopische Lösung von peritonealen Adhäsionen	85.0x.10↔	Inzis an d Mamma mit Durchtr d Kapsel b Mammoprothese
54.59↔	Sonstige Lösung von peritonealen Adhäsionen	85.0x.11↔	Inzision an der Mamma, ohne weitere Massnahmen
54.64.00↔	Naht am Peritoneum, n.n.bez.	85.0x.99↔	Inzision an der Mamma, sonstige
54.64.10↔	Nht a Prtn, Nht v Msntrium, Omntm mjs o mns (n VrItz)	85.25↔	Exzision einer Brustwarze
54.64.99↔	Naht am Peritoneum, sonstige	85.31↔	Einseitige Mammareduktionsplastik
54.73↔	Sonstige Rekonstruktion am Peritoneum	85.32↔	Beidseitige Mammareduktionsplastik
54.74↔	Sonstige Rekonstruktion am Omentum	85.50↔	Augmentationsmammoplastik, n.n.bez.
54.75↔	Sonstige Rekonstruktion am Mesenterium	85.51↔	Einseitige intramammäre Injektion zur Augmentation
54.99.00↔	Sonstige Operationen in der Abdominal-Region, n.n.bez.	85.52↔	Beidseitige intramammäre Injektion zur Augmentation
54.99.30↔	S Op i d AbdRg, Rs v Gw i d Bauchrg o schr Orgnzdndng	85.53.00↔	Einseitige Prothesenimplantation an der Mamma, n.n.bez.
54.99.40↔	So Op i d AbdReg, Rev e kutperit Fistel (Kathvrwsys)	85.53.10↔	Einseit Prothesenimpl an der Mamma, nach Mastektomie
54.99.41↔	S Op i d AbdRg, Entf o Vrschl e ktprt Fstl (Kthvrwsys)	85.53.99↔	Einseitige Prothesenimplantation an der Mamma, sonstige
54.99.50↔	So Op i d AbdReg, Anl e temp Bauchwandverschlusses	85.54.00↔	Beidseitige Prothesenimplantation an der Mamma, n.n.bez.
54.99.60↔	Sonst Operationen in der Abdominal-Region, Lumbotomie	85.54.10↔	Beidseitige Prothesenimpl an der Mamma, nach Mastektomie
54.99.61↔	Sonst Operationen in der Abdominal-Region, Relumbotomie	85.54.99↔	Beidseitige Prothesenimplantation an der Mamma, sonst
54.99.99↔	Sonstige Operationen in der Abdominal-Region, sonstige	85.6↔	Mastopexie
77.61.00↔	Lk Rs v Knchläs o Gw an Skp, Klv, Rp u Strn, n.n.bz.	85.82↔	Spalthauttransplantat an die Mamma
77.61.10↔	Lok Resektion von Knochläs o Gew an Skapula und Klav	85.83↔	Vollhauttransplantat an die Mamma
77.61.11↔	Lok Resektion von Knochenläsion o -gewebe an einer Rippe	85.84↔	Mammarekonstruktion mit gestieltem Hautlappen
77.61.12↔	Lokale Resektion von Knochenläsion oder -gewebe am Sternum	85.85↔	Mammarekonstruktion mit gestielten Muskellappen
77.61.20↔	Debridement an Skapula und Klavikula	85.86↔	Transplantation einer Brustwarze
77.61.99↔	Lk Rs v Knchläs o Gw an Skp, Klv, Rp u Strn, S	85.87.00↔	Sonstige Operation an der Brustwarze, n.n.bez.
77.81.00↔	So part Knochres an Skap, Klav, Rip u Stern, n.n.bez.	85.87.10↔	Naht an der Brustwarze (nach Verletzung)
77.81.10↔	Sonst partielle Knochenresektion an Skapula und Klavikula	85.87.11↔	Plastische Rekonstruktion d Brustwarz d Hauttx
77.81.11↔	Sonstige partielle Knochenresektion an einer Rippe	85.87.12↔	Plastische Rekonstruktion der Brustwarze durch Tätowierung
77.81.12↔	Sonstige partielle Knochenresektion am Sternum	85.87.13↔	Chirurgische Eversion einer invertierten Brustwarze
77.81.99↔	So part Knochres an Skap, Klav, Rip und Sternum, so	85.87.14↔	Plastische Rek eines Warzenhofes (durch Tätowierung)
77.91.00↔	Totale Res von Skap, Klav, Rip und Sternum, n.n.bez.	85.87.99↔	Sonstige Operation an der Brustwarze, sonstige
77.91.10↔	Totale Resektion von Skapula und Klavikula	85.89.00↔	Sonstige Mammoplastik, n.n.bez.
77.91.11↔	Totale Resektion einer Rippe	85.89.10↔	Mammoplastik mit freiem Haut-Muskel-Transplantat
77.91.12↔	Totale Resektion einer Halsrippe	85.89.11↔	Mammopl m gestielt HautMTx (myokut Lp), oh Prothimpl
77.91.13↔	Totale Resektion des Sternums	85.89.12↔	Mammopl m gestielt HautMTx (myokut Lp), m Prothimpl
77.91.99↔	Totale Res von Skap, Klav, Rip und Sternum, sonstige	85.89.13↔	Mammoplastik mit Omentumlappen
78.41.00↔	So Plast Reko an Skap, Klav, Rip und Sternum, n.n.bez.	85.89.99↔	Sonstige Mammoplastik, sonstige
78.41.10↔	Sonst plastische Rekonstruktion an Skapula und Klavikula	85.93↔	Revision eines Mammaimplantats
78.41.20↔	Sonst plastische Rekonstruktion an Rippen und Sternum	85.94↔	Entfernen eines Mammaimplantats
78.41.30↔	So plt Rk an Sp Klv Rp u Str Imp v vtl xpd Prt Ttrp VEPTTR	85.95↔	Einsetzen eines Gewebeexpanders in die Mamma
78.41.99↔	So Plast Reko an Skap, Klav, Rip und Sternum, So	86.81↔	Straffungsoperation am Gesicht
82.51↔	Verlängerung einer Sehne der Hand	86.82↔	Rhytidektomie am Gesicht

ADRG X07**Replantation bei traumatischer Amputation**

Prozedur in Tabelle X07-1 oder Prozedur in Tabelle X07-2

DRG X07A**Replantation bei traumatischer Amputation, mit Replantation mehr als einer Zehe oder mehr als eines Fingers**

Mindest. zwei Prozeduren in Tabelle X07-1 oder beidseit. Prozedur in Tabelle X07-3 oder Prozedur in Tabelle X07-2

DRG X07B**Replantation bei traumatischer Amputation, mit Replantation eines Fingers oder einer Zehe****Prozedur X07-1**

82.61↔	Pollisation mit Übertragung von Nerven und Blutversorgung	84.22↔	Finger-Replantation (ausser Daumen)
82.81↔	Transfer eines Fingers, ausgenommen Daumen	84.25↔	Zehen-Replantation
84.21↔	Daumen-Replantation	84.29.00↔	Sonstige Replantation, n.n.bez.

84.29.10↔	Sonstige Replantation, Obere Extremität	84.29.99↔	Sonstige Replantation, sonstige
84.29.20↔	Sonstige Replantation, Untere Extremität		

Prozedur X07-2

84.23.00↔	Replantation von Vorderarm, Handgelenk oder Hand, n.n.bez.	84.27.10↔	Replantation vom Unterschenkel im Kniebereich
84.23.10↔	Replantation von Vorderarm	84.27.99↔	Replantation von Unterschenkel oder Sprunggelenk, sonst
84.23.11↔	Replantation von Handgelenk oder Hand	84.28↔	Oberschenkel-Replantation
84.23.99↔	Replantation von Vorderarm, Handgelenk oder Hand, sonst	84.29.00↔	Sonstige Replantation, n.n.bez.
84.24↔	Oberarm-Replantation	84.29.10↔	Sonstige Replantation, Obere Extremität
84.26↔	Fuss-Replantation	84.29.20↔	Sonstige Replantation, Untere Extremität
84.27.00↔	Replantation von Unterschenkel oder Sprunggelenk, n.n.bez.	84.29.99↔	Sonstige Replantation, sonstige

Prozedur X07-3

84.21↔	Daumen-Replantation	84.29.10↔	Sonstige Replantation, Obere Extremität
84.22↔	Finger-Replantation (ausser Daumen)	84.29.20↔	Sonstige Replantation, Untere Extremität
84.25↔	Zehen-Replantation	84.29.99↔	Sonstige Replantation, sonstige
84.29.00↔	Sonstige Replantation, n.n.bez.		

ADRG X33**Mehrzeitige komplexe OR-Prozeduren bei Verletzungen, Vergiftungen und toxischen Wirkungen von Drogen und Medikamenten**

Mindestens zwei Behandlungen, die mindestens einem Tag auseinander liegen in [mindestens zwei Prozeduren in Tabelle X33-1]

DRG X33Z**Mehrzeitige komplexe OR-Prozeduren bei Verletzungen, Vergiftungen und toxischen Wirkungen von Drogen und Medikamenten****Prozedur X33-1**

00.54.00↔	Implnt o Erstz nr d Plsgnr e Rsynchrdfbr [CRTD],nbnz	01.32.00↔	Lobotomie und Traktotomie, n.n.bez.
00.54.10↔	Implant nur d Pulsgener e Resynchrdfibr [CRTD]	01.32.10↔	Lobotomie und Traktotomie, Zingulotomie
00.54.11↔	Systemumstellung bei Resynchronisationdefibrillator [CRT-D]	01.32.11↔	Lobotomie und Traktotomie, Subpiale Transsektion
00.54.12↔	Ersetz nur d Pulsgener e Resynchrdfibr [CRTD]	01.32.12↔	Lobotomie und Traktotomie, Multiple Lobotomien
00.54.99↔	Implnt o Erstz nr d Plsgnr e Rsynchrdfbr [CRTD], S	01.32.20↔	Lobotomie u Traktotomie, Stereot Untbr v Bahnsystemen
00.65.00↔	Prkt Enstz v snst(n) intrkr vsk Stnt(s), n.n.bz.	01.32.99↔	Lobotomie und Traktotomie, sonstige
00.65.11↔	Prkt trnslmnl Enstz v intrkr vsk Mkrstnts	01.39.00↔	Sonstige Inzision am Gehirn, n.n.bez.
00.65.99↔	Perkut Einsetz v sonst(n) intrakr vask Stent(s), So	01.39.10↔	Sonstige Inzision a Hirn zur Entl e intrazer Hämat
00.70↔	Rev e Hüftendoproth, sowohl azetab als auch fem Komp	01.39.11↔	Sonstige Inzision a Hirn zur Entl e intrazer Abszesses
00.71↔	Revision einer Hüftendoprothese, azetabuläre Komponente	01.39.19↔	So Inzis a Gehrin, Entl v So intrazerebraler Flüssigk
00.72↔	Revision einer Hüftendoprothese, femorale Komponente	01.39.20↔	So Inzis a Hirn, Stereotaktische Entl e intrakr Hämat
00.73↔	Rev von Hüftproth, nur azetab Liner u / o nur Femkopf	01.39.21↔	So Inzis a Hirn, Stereot Entl e intrakr Abszesses
00.80↔	Revision einer Knieprothese, total (alle Komponenten)	01.39.29↔	So Inzs a Hrn, Streot Entl so intrkrnlr Flüssgk
00.81↔	Revision einer Knieprothese, Tibiakomponente	01.39.30↔	Sonstige Inzision a Gehirn, Entf e intrazerebralen Fk
00.82↔	Revision einer Knieprothese, Femurkomponente	01.39.40↔	Anl e ext Drain a Liqusys (z.B. ventr, zist, subd)
00.83↔	Revision einer Knieprothese, Patellarkomponente	01.39.41↔	Anl e Reserv a Liqusys (z.B. ventr, zisternal, subd)
00.84↔	Revision einer Knieprothese, Tibialiner	01.39.42↔	Entf e Reserv a Liqusys (z.B. ventr, zisternal, subd)
00.85↔	Ersatz der Oberfläche Hüftgelenk total	01.39.50↔	Entfernung eines intrakraniellen Implantates
00.86↔	Ersatz der Oberfläche Hüftgelenk, partiell, Femurkopf	01.39.99↔	Sonstige Inzision am Gehirn, sonstige
00.87↔	Ersatz der Oberfläche Hüftgelenk, partiell, Azetabulum	01.41↔	Operationen am Thalamus
01.22↔	Entf d Elektrod(n) e intrakraniellen Neurostimulators	01.42↔	Operationen am Globus pallidum
01.23.00↔	Rekraniotomie, n.n.bez.	01.51.00↔	Exz von Läsion oder Gewebe an d Hirnhäuten, n.n.bez.
01.23.10↔	Rekraniotomie mit Einbringen einer Drainage	01.51.10↔	Exz v Tmr an d Hrn m Präprtio n v infiltriertm Nchbr
01.23.20↔	Rekrant m Entf v allopl Mat o Medträg aus d Schädelkn	01.51.99↔	Exzision von Läsion oder Gewebe an den Hirnhäuten, sonst
01.23.21↔	Rekrant m Entf von allopl Mat o Medträg aus d Epidraum	01.52.00↔	Hemisphärektomie, n.n.bez.
01.23.29↔	Rekraniotomie mit Entfernen von sonstigen Material	01.52.10↔	Hemisphärektomie, hirneigenes intrazerebrales Tumorgewebe
01.23.99↔	Rekraniotomie, sonstige	01.52.11↔	Hemisphärektomie, nicht hirneigenes intrazerebr Tumorgewebe
01.26↔	Einsetz und Ersetz e Kath i d Schädelhöhle o Hirn	01.52.99↔	Hemisphärektomie, sonstige
01.28↔	Einsetzen von intrakran Katheter(n) via Bohrloch(löcher)	01.53.00↔	Lobektomie am Gehirn, n.n.bez.
01.29.00↔	Rv (h Erstz) v Kth(n) aus Schädlh o Hrn, n.n.bz.	01.53.10↔	Lobektomie am Gehirn, hirneigenes intrazerebr Tumorgewebe
01.29.10↔	Stereot Rev (oh Ersetz) v intrazer Kath z intrav Infus	01.53.11↔	Lobekt a Hirn, Ni hirneigenes intrazerebrales Tumor
01.29.99↔	Rev (oh Ersetz) von Kath(n) aus Schädelh o Hirn, So	01.53.99↔	Lobektomie am Gehirn, sonstige
01.31.00↔	Inzision an den Hirnhäuten, n.n.bez.	01.59.00↔	Sonstige Exz o Destr von Läs o Gew a Hirn, n.n.bez.
01.31.10↔	Inzis an D Hirnh zur Entl e subduralen Hämat (Hygroms)	01.59.10↔	Sonstige Exz von hirneig intrazer Tumor a Hirn
01.31.11↔	Inzision an D Hirnhäuten zur Entl e subduralen Empyems	01.59.11↔	Sonstige Exz von Ni hirneig intrazer Tumor a Hirn
01.31.20↔	Inzs an D Hrn h Drain v sbd u sbchnoidlr Flüssgk	01.59.12↔	So Exz von Läs o Gew a Hirn, Debr e Kontusion a Hirn
01.31.99↔	Inzision an den Hirnhäuten, sonstige	01.59.19↔	Sonst Exzision von Läsion oder Gewebe am Gehirn, sonst

01.59.20↔	Sonstige Destr von hirneig intrazer Tumor a Hirn	02.99.72↔	Rv(o Ers)d Elktrd intrkr Neurstm,streotktsch,perm Mhrslsyz z Dst
01.59.21↔	Sonstige Destr von Ni hirneig intrazer Tumor a Hirn	02.99.79↔	Rev (oh Ersetz) d Elektrod e intrakr Neurostim, So
01.59.29↔	Sonst Destruktion von Läsion o Gewebe am Gehirn, sonst	02.99.90↔	Sonstige stereotaktische Op an Schädel, Hirn und Hirnh
01.59.99↔	Sonstige Exz o Destr von Läs o Gew a Hirn, sonstige	02.99.99↔	Sonst Operation an Schädel, Gehirn u Hirnhäuten, sonst
01.6x.00↔	Exzision u Destruktion einer Läsion am Schädel, n.n.bez.	03.53.00↔	Reposition einer Wirbelfraktur, n.n.bez.
01.6x.10↔	Exzision und Destruktion von Tumorgewebe an Schädelbasis	03.53.11↔	Geschl Reposition e Wirbelfraktur mit externer Fix
01.6x.11↔	Exzision und Destruktion von Tumorgewebe an d Kalotte	03.53.20↔	Offene Reposition einer Wirbelfraktur
01.6x.20↔	Exz und Destr vom sonst erkrankten Gew an d Schädelb	03.53.99↔	Reposition einer Wirbelfraktur, sonstige
01.6x.21↔	Exz und Destr von sonst erkrankten Gew an d Kalotte	04.01.00↔	Exzision eines Akustikusneurinoms, n.n.bez.
01.6x.22↔	Exz u Dstr v snst erkrknkt Gw an d Kltt m Hrnh	04.01.10↔	Exzision eines Akustikusneurinoms durch Kraniotomie
01.6x.99↔	Exzision und Destr einer Läsion a Schädel, sonstige	04.01.11↔	Exzision eines Akustikusneurinoms, Translabrynthärer Zugang
02.01↔	Eröffnen einer Schädelnaht	04.01.99↔	Exzision eines Akustikusneurinoms, sonstige
02.02↔	Elevation von Frakturfragmenten vom Schädel	04.41↔	Dekompression an der Wurzel des N. trigeminus
02.03↔	Bildung eines Schädelknochenlappens	04.5x.00↔	Transplantation von kranialem oder peripherem Nerv, n.n.bez.
02.04.00↔	Knochentransplantation an den Schädel, n.n.bez.	04.5x.10↔	Transplantation von extrakraniellen Hirnnerven
02.04.10↔	Knochentransplantation an den Schädel, Schädeldach	04.5x.11↔	Transplantation von Plexus brachia und Nn d Schulter
02.04.99↔	Knochentransplantation an den Schädel, sonstige	04.5x.12↔	Transplantation von Nerven des Armes und der Hand
02.05.00↔	Einsetzen einer Schädelknochenplatte, n.n.bez.	04.5x.13↔	Transplantation von Nn d Rumpfes und d unteren Extrem
02.05.10↔	Eins CADImp an Hmsch oh Bt d Gsschäd,Enf Df	04.5x.19↔	Transplantation von sonstm kranialem oder peripherem Nerv
02.05.11↔	Eins CADImp an Hmsch oh Bt d Gsschäd,grBr o kmpl Df	04.5x.99↔	Transplantation von kranialem oder peripherem Nerv, sonst
02.05.20↔	Eins CADImp an Hmsch m Bt v Orb,Tmpreg o fr Sn(bs 2 Rg)	04.74.00↔	Sonstige Anast e kran oder peripheren Nervs, n.n.bez.
02.05.30↔	Eins CADImp an Hmsch m Bt mit Rg d Gsschäd(b3Rg)	04.74.10↔	Fazio-faziale Nerven-Anastomose
02.05.99↔	Einsetzen einer Schädelknochenplatte, sonstige	04.74.11↔	Interkosto-faszikuläre Nerven-Anastomose
02.06.00↔	Sonstige Osteoplastik am Schädel, n.n.bez.	04.74.99↔	Sonstige Anast e kran oder peripheren Nervs, sonstige
02.06.10↔	Frontoorbitale Kranioplastik zur Verlagerung	04.79.00↔	Sonstige Neuroplastik, n.n.bez.
02.06.20↔	Rk d Hmsch oh Bt d Gsschäd, m einf Implnt (Knmnt)	04.79.10↔	Transplantation und Transp e extrk Hirnner m epin Nht
02.06.30↔	Reko v Hirn u Gesschäd, m einf Implant (Knzement) o Tx	04.79.11↔	Transplantation und Transp d Plexus brachia m epin Nht
02.06.99↔	Sonst Osteoplastik am Schädel (Kranioplastik), sonst	04.79.12↔	Transplantation und Transp von Nn d Schult m epin Nht
02.07↔	Entfernen einer Schädelknochenplatte	04.79.13↔	Tx und Transp e Nn d Armes und d Hand m epin Nht
02.11↔	Einfache Naht an der Dura mater des Gehirns	04.79.14↔	Tx u Transp von Nn d Rumpfes u d unt Extrem m epin Nht
02.12.00↔	Sonstige Rekonstruktion an den Hirnhäuten, n.n.bez.	04.79.19↔	Transplantation und Transp e sonst Nervens m epin Nht
02.12.10↔	Sonst Rekonstruktion an den Hirnhäuten ohne Kranioplastik	04.79.20↔	Transplantation und Transposition e Nn m interfsz Nht
02.12.20↔	Sonst Rekonstruktion an den Hirnhäuten mit Kranioplastik	04.79.21↔	Tx und Transp e extrk Hirnner m interfsz Nht
02.12.21↔	Sonst Duraplastik mit Kranioplastik an der Konvexität	04.79.22↔	Tx und Transp d Plexus brachia m interfsz Nht
02.12.22↔	So Durapl m Kranioplastik a kraniozervikalen Übergang	04.79.23↔	Tx und Transp von Nn d Schult m interfsz Nht
02.12.99↔	Sonstige Rekonstruktion an den Hirnhäuten, sonstige	04.79.24↔	Tx und Transp e Nn d Armes und d Hand m interfsz Nht
02.13↔	Ligatur eines Gefässes der Hirnhäute	04.79.25↔	Tx u Trnsp v Nn d Rmpfs u d unt Extrm m intrfsz Nht
02.14↔	Exzision am Plexus chorioideus	04.79.29↔	Transplantation und Transp e sonst Nn m interfsz Nht
02.2↔	Ventrikulostomie	04.79.99↔	Sonstige Neuroplastik, sonstige
02.31↔	Ventrikelshunt zu Strukturen in Kopf und Hals	07.51↔	Exploration im Gebiet des Corpus pineale
02.32↔	Ventrikelshunt zum Kreislaufsystem	07.52↔	Inzision am Corpus pineale
02.33↔	Ventrikelshunt zur Thoraxhöhle	07.53↔	Partielle Exzision des Corpus pineale
02.34↔	Ventrikelshunt zu Bauchhöhle und Bauchorganen	07.54↔	Totale Exzision des Corpus pineale
02.35↔	Ventrikelshunt zum Harnwegssystem	07.59↔	Sonstige Operationen am Corpus pineale
02.39↔	Sonst Operationen zum Einrichten einer Ventrikeldrainage	07.61↔	Partielle Exzision der Hypophyse, transfrontaler Zugang
02.43↔	Entfernen eines Ventrikelshunts	07.62↔	Partielle Exz an der Hypophyse, transsphenoidaler Zugang
02.91↔	Lösung von kortikalen Adhäsionen	07.63↔	Partielle Exz an d Hypophyse, nicht näher bez Zugang
02.92↔	Plastische Rekonstruktion am Gehirn	07.64↔	Totale Exzision der Hypophyse, transfrontaler Zugang
02.93.00↔	Implnt o Erstz d Elktrd(n) e intrkr Neurstm, n.n.bez.	07.65↔	Totale Exzision der Hypophyse, transsphenoidaler Zugang
02.93.10↔	Implant o Ersetz v temp Mikroel z monolok Abl u Stimul	07.68↔	Totale Exzision der Hypophyse, and näher bez Zugang
02.93.11↔	Implnt o Erstz v tmp Mikroel z mltk Abl u Stml	07.69↔	Totale Exzision der Hypophyse, nicht näher bez Zugang
02.93.20↔	Implnt o Erstz v prmn Mikroel z mnk Abl u Stml	07.71↔	Exploration der Fossa hypophysialis
02.93.21↔	Implnt o Erstz v prmn Mikroel z mltk Abl u Stml	07.72↔	Inzision an der Hypophyse
02.93.99↔	Implant o Ersetz d Elektrod(n) e intrakr Neurostim, So	07.79↔	Sonstige Operation an der Hypophyse
02.96↔	Einsetzen einer sphenoidalen Elektrode	07.81↔	Sonstige partielle Exzision am Thymus
02.99.00↔	Sonst Operation an Schädel, Gehirn und Hirnhäuten, n.n.bez.	07.82↔	Sonstige totale Exzision des Thymus
02.99.10↔	Stereotaktische Eingriffe am Liquorsystem	07.83↔	Thoroskopische partielle Exzision am Thymus
02.99.11↔	Streot Implnt u Explntion v rdioaktvm Mt als slbst Engr	07.84↔	Thoroskopische totale Exzision des Thymus
02.99.12↔	Stereot Implant von Gew an Schäd, Hirn und Hirnh	25.2x.00↔	Partielle Glossektomie, n.n.bez.
02.99.13↔	Stereotaktische Instill von Med als selbst Eingr	25.2x.09↔	Partielle Glossektomie, sonstige
02.99.14↔	Streot Implnt, Rv o Wchs v intrzr Kth z intrv Infz	25.2x.10↔	Partielle Glossektomie, transoraler Zugang, n.n.bez.
02.99.20↔	Umwdl e Lquorshts (Hrnwssrbleitng) i e Mhrfchbleitng	25.2x.11↔	Part Glossekt, transoraler Zugang, oh Rekonstruktion
02.99.29↔	Sonstige Revision und Entfernung von Liquorableitungen	25.2x.12↔	Part Glossekt, transoraler Zugang, Reko m lok Schleimh
02.99.30↔	Implantation oder Wechsel einer intrakraniellen Messsonde	25.2x.13↔	Part Glossekt, transor Zugang, Reko m myokutanem Lp
02.99.31↔	Revision (ohne Wechsel) einer intrakraniellen Messsonde	25.2x.14↔	Prt Glsskt, trnsr Zg, Rk m fr mkrvsknst Tx
02.99.40↔	Implantation oder Wechsel einer Neuroprothese	25.2x.19↔	Part Glossekt, transoraler Zugang, m sonstiger Reko
02.99.41↔	Revision (ohne Wechsel) einer Neuroprothese	25.2x.20↔	Part Glossekt, transmandibularär Zugang, n.n.bez.
02.99.50↔	Implant u Entf e KathBallonSyst z intrazer Brachyth	25.2x.21↔	Part Glossekt, transmandibularär Zugang, oh Reko
02.99.70↔	Rv (o Erstz) d Elktrd e intrkr Neurstm, n.n.bez.	25.2x.22↔	Part Glossekt, transmand Zugang, Reko m lok Schleimh
02.99.71↔	Rv(o Ers)d Elktrd intrkr Neurstm,streotktsch,perm Enzlsys z Dst	25.2x.23↔	Part Glossekt, transmand Zugang, Reko m myokutanem Lp

25.2x.24↔	Prt Glsskt, trnsmnd Zg, Rk m fr mkrvsknst Tx	25.4x.39↔	Rad Pelviglekt, transoraler Zugang, m sonstiger Reko
25.2x.29↔	Part Glossekt, transmandibularär Zugang, m So Reko	25.4x.40↔	Radikale Pelviglossektomie, transmandibularär Zugang, n.n.bez.
25.2x.30↔	Pelviglossektomie, transoraler Zugang, n.n.bez.	25.4x.41↔	Rad Pelviglekt, transmandibularär Zugang, oh Reko
25.2x.31↔	Pelviglekt, transoraler Zugang, oh Rekonstruktion	25.4x.42↔	Rad Pelviglekt, transmand Zugang, Reko m lok Schleimh
25.2x.32↔	Pelviglekt, transoraler Zugang, Reko m lok Schleimhaut	25.4x.43↔	Rad Pelviglekt, transmand Zugang, Reko m myokutanem Lp
25.2x.33↔	Pelviglekt, transoraler Zugang, Reko m myokutanem Lp	25.4x.44↔	Rd Plvglkt, trnsmnd Zg, Rk m fr mkrvsknst Tx
25.2x.34↔	Pelviglekt, transor Zug, Reko m fr mikrovaskanast Tx	25.4x.49↔	Rad Pelviglekt, transmandibularär Zugang, m so Reko
25.2x.39↔	Pelviglekt, transoraler Zugang, m sonstiger Reko	25.4x.50↔	Radikale Pelviglossomandibulektomie, n.n.bez.
25.2x.40↔	Pelviglossektomie, transmandibularär Zugang, n.n.bez.	25.4x.51↔	Radikale Pelviglossomandibulektomie, oh Rekonstruktion
25.2x.41↔	Pelviglekt, transmandibularär Zugang, oh Reko	25.4x.52↔	Rad Pelviglossomekt, Rekonstruktion m lok Schleimhaut
25.2x.42↔	Pelviglekt, transmand Zugang, Reko m lok Schleimh	25.4x.53↔	Rad Pelviglossomekt, Rekonstruktion m myokutanem Lp
25.2x.43↔	Pelviglekt, transmand Zugang, Reko m myokutanem Lp	25.4x.54↔	Rad Pelviglossomekt, Reko m fr mikrovaskanast Tx
25.2x.44↔	Plvglkt, trnsmnd Zg, Rk m fr mkrvsknst Tx	25.4x.59↔	Radikale Pelviglossomekt, m sonstiger Rekonstruktion
25.2x.49↔	Pelviglekt, transmandibularär Zugang, m sonstiger Reko	25.4x.99↔	Radikale Glossektomie, sonstige.
25.2x.50↔	Pelviglossomandibulektomie, n.n.bez.	27.57.00↔	Anbr e gestielt oder fr Lp an Lip und Mund, n.n.bez.
25.2x.51↔	Pelviglossomandibulektomie, ohne Rekonstruktion	27.57.10↔	Anbr e fr mikrovaskanast Transpl an Lip und Mund
25.2x.52↔	Pelviglossomekt, Rekonstruktion m lok Schleimhaut	27.57.11↔	Anbringen eines gestielten Fernlappens an Lippe und Mund
25.2x.53↔	Pelviglossomekt, Rekonstruktion m myokutanem Lp	27.57.99↔	Anbr e gestielt oder fr Lp an Lip und Mund, sonstige
25.2x.54↔	Pelviglossomekt, Reko m fr mikrovaskanast Tx	27.64↔	Einsetzen eines Gaumenimplantates
25.2x.59↔	Pelviglossomandibulektomie, mit sonstr Rekonstruktion	29.4x.00↔	Plastische Rekonstruktion am Pharynx, n.n.bez.
25.3x.00↔	Vollständige Glossektomie, n.n.bez.	29.4x.10↔	Plast Reko a Phar, m lok Schleimhaut o fr Hautlap
25.3x.09↔	Vollständige Glossektomie, sonstige	29.4x.11↔	Plast Rekonstruktion a Phar, m gestielt myokutanem Lp
25.3x.10↔	Vollständige Glossekt, transoraler Zugang, n.n.bez.	29.4x.12↔	Plst Rk a Phr, m mkrvsk anstmsiertm Tx, Drmtr o Mgnhchzg
25.3x.11↔	Vollständige Glossekt, transoraler Zugang, oh Reko	29.4x.99↔	Plastische Rekonstruktion am Pharynx, sonstige
25.3x.12↔	Vollst Glossekt, transor Zugang, Reko m lok Schleimh	30.3x.00↔	Vollständige Laryngektomie, n.n.bez.
25.3x.13↔	Vollst Glossekt, transor Zugang, Reko m myokutanem Lp	30.3x.10↔	Vollständige Laryngektomie, ohne Rekonstruktion
25.3x.14↔	Vllst Glsskt, trnsr Zg, Rk m fr mkrvsknst Tx	30.3x.11↔	Vollständige Laryekt, Rekonstruktion m lok Schleimhaut
25.3x.19↔	Vollständige Glossekt, transoraler Zugang, m So Reko	30.3x.12↔	Vollständige Laryekt, Reko m Ni vaskularisiertem Tx
25.3x.20↔	Vollständige Glossekt, transmand Zugang, n.n.bez.	30.3x.13↔	Vollständige Laryekt, Rekonstruktion m gestielt reg Lp
25.3x.21↔	Vollständige Glossekt, transmand Zugang, oh Reko	30.3x.14↔	Vollständige Laryekt, Rekonstruktion m gestielt Fernl
25.3x.22↔	Vollst Glossekt, transmand Zugang, Reko m lok Schleimh	30.3x.15↔	Vollständige Laryekt, Reko m fr mikrovaskanast Tx
25.3x.23↔	Vollst Glossekt, transmand Zug, Reko m myokutanem Lp	30.3x.16↔	Vollständige Laryekt, Rekonstruktion mit fr Darmtr
25.3x.24↔	Vllst Glsskt, trnsmnd Zg, Rk m fr mkrvsknst Tx	30.3x.17↔	Vollständige Laryngektomie, Rekonstruktion mit Magenhochzug
25.3x.29↔	Vollständige Glossekt, transmand Zugang, m so Reko	30.3x.19↔	Vollständige Laryngektomie, sonstige Rekonstruktion
25.3x.30↔	Vollständige Pelviglossektomie, transoraler Zugang, n.n.bez.	30.3x.99↔	Vollständige Laryngektomie, sonstige
25.3x.31↔	Vollständige Pelviglekt, transoraler Zugang, oh Reko	30.4x.00↔	Radikale Laryngektomie, n.n.bez.
25.3x.32↔	Vollst Pelviglekt, transor Zugang, Reko m lok Schleimh	30.4x.10↔	Radikale Laryngektomie, mit Pharyngektomie, oh Rekonstrukt
25.3x.33↔	Vollst Pelviglekt, transor Zug, Reko m myokutanem Lp	30.4x.11↔	Rad Laryekt, m Pharyngekt, Reko m lok Schleimhaut
25.3x.34↔	Vllst Plvglkt, trnsr Zg, Rk m fr mkrvsknst Tx	30.4x.12↔	Rad Laryekt, m Pharyngekt, Reko m Ni vaskul Tx
25.3x.39↔	Vollständige Pelviglekt, transoraler Zugang, m so Reko	30.4x.13↔	Rad Laryekt, m Pharyngekt, Reko m gestielt reg Lp
25.3x.40↔	Vollständige Pelviglekt, transmand Zugang, n.n.bez.	30.4x.14↔	Rad Laryekt, m Pharyngekt, Reko m gestielt Tx
25.3x.41↔	Vollständige Pelviglekt, transmand Zugang, oh Reko	30.4x.15↔	Rad Laryekt, m Pharyngekt, Reko m fr mikrovaskanast Tx
25.3x.42↔	Vollst Pelviglekt, transmand Zug, Reko m lok Schleimh	30.4x.16↔	Rad Laryekt, m Pharyngekt, Rekonstruktion m fr Darmtr
25.3x.43↔	Vollst Pelviglekt, transmand Zug, Reko m myokutanem Lp	30.4x.17↔	Rad Laryekt, m Pharyngekt, Reko m Magenhochzug
25.3x.44↔	Vllst Plvglkt, trnsmnd Zg, Rk m fr mkrvsknst Tx	30.4x.19↔	Rad Laryekt, m Pharyngekt, sonstige Rekonstruktion
25.3x.49↔	Vollständige Pelviglekt, transmand Zugang, m so Reko	30.4x.20↔	Rad Laryekt, m Pharyngekt und Schilddres, oh Reko
25.3x.50↔	Vollständige Pelviglossomandibulektomie, n.n.bez.	30.4x.21↔	Rd Lrykt, m Phryngkt u Schlddrs, Rk m lk Schleimh
25.3x.51↔	Vollständige Pelviglossomekt, oh Rekonstruktion	30.4x.22↔	Rd Lrykt, m Phryngkt u Schlddrs, Rk m N vskl Tx
25.3x.52↔	Vollständige Pelviglossomekt, Reko m lok Schleimhaut	30.4x.23↔	Rd Lrykt, m Phryngkt u Schlddrs, Rk m gstielt rg Lp
25.3x.53↔	Vollständige Pelviglossomekt, Reko m myokutanem Lp	30.4x.24↔	Rd Lrykt, m Phryngkt u Schlddrs, Rk m gstielt Lp
25.3x.54↔	Vollst Pelviglossomekt, Reko m fr mikrovaskanast Tx	30.4x.25↔	Rd Lrykt, m Phryngkt u Schlddrs, Rk m fr mkrvsknst Tx
25.3x.59↔	Vollständige Pelviglossomekt, m sonstiger Reko	30.4x.26↔	Rd Lrykt, m Phryngkt u Schlddrs, Rk m fr Drmtr
25.4x.00↔	Radikale Glossektomie, n.n.bez.	30.4x.27↔	Rd Lrykt, m Phryngkt u Schlddrs, Rk m Mgnhchzg
25.4x.10↔	Radikale Glossektomie, transoraler Zugang, n.n.bez.	30.4x.29↔	Rad Laryekt, m Pharyngekt und Schilddres, so Reko
25.4x.11↔	Rad Glossekt, transoraler Zugang, oh Rekonstruktion	30.4x.99↔	Radikale Laryngektomie, sonstige
25.4x.12↔	Rad Glossekt, transoraler Zugang, Reko m lok Schleimh	32.1x.00↔	Sonstige Exzision an einem Bronchus, n.n.bez.
25.4x.13↔	Rad Glossekt, transoraler Zugang, Reko m myokutanem Lp	32.1x.10↔	Sonst Exzision an einem Bronchus, Bifurkationsresektion
25.4x.14↔	Rd Glsskt, trnsr Zg, Rk m fr mkrvskulanst Tx	32.1x.20↔	So Exz an e Bronch, Rev e Bronchusstumpfinsuffizien
25.4x.19↔	Rad Glossekt, transoraler Zugang, m sonstiger Reko	32.1x.99↔	Sonstige Exzision an einem Bronchus, sonstige
25.4x.20↔	Radikale Glossekt, transmandibularär Zugang, n.n.bez.	32.20↔	Thorakoskop Exzision von Läsion oder Gewebe an der Lunge
25.4x.21↔	Rad Glossekt, transmandibularär Zugang, oh Reko	32.21↔	Plikatur einer Emphysemlase
25.4x.22↔	Rad Glossekt, transmand Zugang, Reko m lok Schleimh	32.22↔	Chirurgische Lungenvolumenreduktion
25.4x.23↔	Rad Glossekt, transmand Zugang, Reko m myokutanem Lp	32.23↔	Offene Exzision von Läsion oder Gewebe an der Lunge
25.4x.24↔	Rd Glsskt, trnsmnd Zg, Rk m fr mkrvsknst Tx	32.25↔	Thorakoskop Ablation von Läsion oder Gewebe an der Lunge
25.4x.29↔	Rad Glossekt, transmandibularär Zugang, m so Reko	32.26↔	Sonstige und ni näh bez Exz von Läs oder Gew an d Lu
25.4x.30↔	Radikale Pelviglossektomie, transoraler Zugang, n.n.bez.	32.28↔	Endosk Exz oder Destr von Läsion oder Gew an d Lunge
25.4x.31↔	Rad Pelviglekt, transoraler Zugang, oh Rekonstruktion	32.29↔	Sonstige Lok Exz oder Destr von Läs oder Gew an d Lu
25.4x.32↔	Rad Pelviglekt, transor Zugang, Reko m lok Schleimh	32.30↔	Thorakoskopische Segmentresektion der Lunge
25.4x.33↔	Rad Pelviglekt, transor Zugang, Reko m myokutanem Lp	32.39↔	Sonst und nicht näher bez Segmentresektion der Lunge
25.4x.34↔	Rd Plvglkt, trnsr Zg, Rk m fr mkrvsknst Tx	32.41.00↔	Thorakoskopische Lobektomie an der Lunge, n.n.bez.

32.41.10↔	Lbkt an d L, thrksk, oh Ang e rd Lymphkt, n.n.bez.	35.20↔	Herzklappenersatz, Klappe nicht bezeichnet
32.41.11↔	Lbkt an d L, thrksk, oh Ang rd Lymphkt, oh brnchpl o angiopl Erw	35.21.00↔	Aortenklappenersatz mit Graft, n.n.bez.
32.41.12↔	Lbkt an d L, thrksk, oh Ang e rd Lymphkt, m brnchpl Erw	35.21.10↔	Aortenklappenersatz mit Graft, Bioprothese
32.41.13↔	Lbkt an d L, thrksk, oh Ang e rd Lymphkt, m angiopl Erw	35.21.11↔	Aorklapers m Graft selbexp Bioproth, nahtfrei, off chir
32.41.14↔	Lbkt an d L, thrksk, oh Ang rd Lymphkt, m brnchpl o angiopl Erw	35.21.20↔	Implant e klappentragenden Gefprothese, biol Aortklapp
32.41.19↔	Lobekt an d Lu, thoraxsk, oh Ang e rad Lymphekt, so	35.21.99↔	Aortenklappenersatz mit Graft, sonstige
32.41.20↔	Lobekt an d Lu, thoraxsk, m radik Lymphekt, n.n.bez.	35.22.00↔	Sonstiger Aortenklappenersatz, n.n.bez.
32.42.00↔	Lobektomie an der Lunge, offen chirurgisch, n.n.bez.	35.22.10↔	Minimal-invasive Implantation einer Aortenklappe, n.n.bez.
32.42.10↔	Lbkt an d L, offn chr, oh Ang e rd Lymphkt, n.n.bez.	35.22.11↔	Minimal-invasive Implantation e Aortenklappe, transapikal
32.42.11↔	Lbkt an d L, offn chr, oh Ang rd Lymphkt, oh brnchpl o angiopl Erw	35.22.19↔	Minimal-invasive Implantation einer Aortenklappe, sonst
32.42.12↔	Lbkt an d L, offn chr, oh Ang e rd Lymphkt, m brnchpl Erw	35.22.20↔	Aortenklappenersatz durch Autotransplant [Ross-Operation]
32.42.13↔	Lbkt an d L, offn chr, oh Ang e rd Lymphkt, m angiopl Erw	35.22.30↔	Implant e klappentr Gefprothese, mechanische Aortklapp
32.42.14↔	Lbkt an d L, offn chr, oh Ang rd Lymphkt, m brnchpl o angiopl Erw	35.22.99↔	Sonstiger Aortenklappenersatz, sonstige
32.42.19↔	Lobekt an d Lu, offen chir, oh Ang e rad Lymphekt, so	35.23↔	Mitralklappenersatz mit Graft
32.42.20↔	Lobekt an d Lu, offen chir, m radik Lymphekt, n.n.bez.	35.24↔	Sonstiger Mitralklappenersatz
32.42.21↔	Lbkt an d L, offn chr, m rdk Lymphkt, oh brnchpl o angiopl Erw	35.25.00↔	Pulmonalklappenersatz mit Graft, n.n.bez.
32.42.22↔	Lbkt an d L, offn chr, m rdk Lymphkt, m brnchpl Erw	35.25.10↔	Pulmonalklappenersatz mit Graft, Bioprothese
32.42.23↔	Lbkt an d L, offn chr, m rdk Lymphkt, m angiopl Erw	35.25.20↔	Implant e klappentr Gefprothese, biol Pulmonalklappe
32.42.24↔	Lbkt an d L, offn chr, m rdk Lymphkt, m brnchpl o angiopl Erw	35.25.99↔	Pulmonalklappenersatz mit Graft, sonstige
32.42.29↔	Lobekt an d Lu, offen chir, m radik Lymphekt, sonstige	35.26.00↔	Sonstiger Pulmonalklappenersatz, n.n.bez.
32.42.30↔	Lobektomie an der Lunge, erweitert	35.26.10↔	Minimal-invasive Implantation einer Pulmonalklappe, n.n.bez.
32.42.40↔	Lobektomie an der Lunge, Bilobektomie, n.n.bez.	35.26.19↔	Minimal-invasive Implantation einer Pulmonalklappe, sonst
32.42.41↔	Lobekt an d Lu, Bilobekt, ohne bronchopl o angiopl Erw	35.26.20↔	Implant e klappentr Gefprothese, Mech Pulmonalklappe
32.42.42↔	Lobektomie an d Lunge, Bilobekt, mit bronchopl Erw	35.26.99↔	Sonstiger Pulmonalklappenersatz, sonstige
32.42.43↔	Lobektomie an d Lunge, Bilobekt, mit angiopl Erw	35.27↔	Trikuspidalklappenersatz mit Graft
32.42.44↔	Lobekt an d Lu, Bilobekt, m bronchopl und angiopl Erw	35.28↔	Sonstiger Trikuspidalklappenersatz
32.42.49↔	Lobektomie an der Lunge, Bilobektomie, sonstige	35.29.00↔	Herzklappenersatz, sonstige Klappe, n.n.bez.
32.42.99↔	Lobektomie an der Lunge, offen chirurgisch, sonstige	35.29.10↔	Ers d AVKlappe b kongenitalen Klappenanomalien d Herz
32.49↔	Sonstige Lobektomie an der Lunge	35.29.20↔	Ers d TruncusKlap b kongenitalen Klappenom d Herz
32.50↔	Thorakoskopische Pneumonektomie	35.29.99↔	Herzklappenersatz, sonstige Klappe, sonstige
32.59↔	Exzision der Lunge, n.n.bez.	35.31↔	Papillarmuskelooperation
32.6↔	Radikale Dissektion von Thoraxstrukturen	35.32↔	Sehnenfaden-Operation
34.4x.00↔	Exzision oder Destr einer Läsion an d Bruw, n.n.bez.	35.33.00↔	Anuloplastik, n.n.bez.
34.4x.10↔	Exzision einer Läsion an der Brustwand	35.33.10↔	Anuloplastik der Mitralklappe, n.n.bez.
34.4x.20↔	Teilresektion einer Läsion an der Brustwand, n.n.bez.	35.33.11↔	Anuloplastik der Mitralklappe, offen
34.4x.21↔	Teilresektion e Läsion an der Brustwand, ohne Rekonstruktion	35.33.19↔	Anuloplastik der Mitralklappe, sonstige
34.4x.22↔	Teilresektion e Läsion an der Brustwand, mit Rekonstruktion	35.33.20↔	Anuloplastik der Pulmonalklappe, n.n.bez.
34.4x.30↔	Rs e Läs an d Brw, kompltt Rs d Strnms, n.n.bz.	35.33.21↔	Anuloplastik der Pulmonalklappe, offen
34.4x.31↔	Res e Läs an d Bruw, komplette Res d Sternums, oh Reko	35.33.29↔	Anuloplastik der Pulmonalklappe, sonstige
34.4x.32↔	Res e Läs an d Bruw, komplette Res d Sternums, m Reko	35.33.30↔	Anuloplastik der Trikuspidalklappe, n.n.bez.
34.4x.40↔	Destruktion einer Läsion an der Brustwand	35.33.31↔	Anuloplastik der Trikuspidalklappe, offen
34.4x.99↔	Exzision oder Destr einer Läsion an d Bruw, sonstige	35.33.39↔	Anuloplastik der Trikuspidalklappe, sonstige
34.74↔	Korrektur einer Brustwanddeformität	35.33.99↔	Anuloplastik, sonstige
34.81↔	Exzision von Läsion oder Gewebe am Zwerchfell	35.34↔	Infundibulektomie
34.82↔	Naht eines Zwerchfellrisses	35.35.00↔	Operationen an den Trabeculae carneae cordis, n.n.bez.
34.83↔	Verschluss einer Zwerchfellfistel	35.35.10↔	Subvalvuläre fibröse o muskuläre Res an d Aortklapp
34.84↔	Sonstige plastische Rekonstruktion am Zwerchfell	35.35.99↔	Operationen an den Trabeculae carneae cordis, sonstige
35.10↔	Valvuloplastik a offenen Herz, ohne Ers, Klap Ni bez	35.39.00↔	Op an and an d Herzkl angrenz Strukturen, n.n.bez.
35.11.00↔	Valvplast d Aortklapp a off Herz, oh Ers, n.n.bez.	35.39.10↔	Supravalvuläre Resektion, Herzklappe, n.n.bez.
35.11.10↔	Valvulotomie der Aortenklappe am offenen Herzen	35.39.11↔	Supravalvuläre Resektion, Aortenklappe
35.11.20↔	Rk d Artklp a off Hzr, oh Ers, b kng Klppnm d Hzr	35.39.12↔	Supravalvuläre Resektion, Pulmonalklappe
35.11.99↔	Valvuloplastik d Aortklapp a off Herz, oh Ers, So	35.39.19↔	Supravalvuläre Resektion, sonstige Herzklappe
35.12.00↔	Valvplast d Mitralkl a off Herz, oh Ers, n.n.bez.	35.39.99↔	Op an and an d Herzkl angrenz Strukturen, sonstige
35.12.10↔	Valvulotomie der Mitralklappe am offenen Herzen	35.41.00↔	Vergrosserung e bestehenden Vorhofseptumdefektes, n.n.bez.
35.12.11↔	Segelrekonstruktion der Mitralklappe am offenen Herzen	35.41.10↔	Vergrosserung e besteh Vorhofseptumdefektes, off Tech
35.12.20↔	Rk d Mtrkl a off Hzr, oh Ers, b kng Klppnm d Hzr	35.41.20↔	Vergross e besteh Vorhofseptumdefektes, geschl Tech
35.12.99↔	Valvuloplastik d Mitralkl a off Herz, oh Ers, sonstige	35.41.99↔	Vergrosserung e bestehenden Vorhofseptumdefektes, sonst
35.13.00↔	Valvplast d Pulmklapp a off Herz, oh Ers, n.n.bez.	35.42.00↔	Bildung von Herzseptumdefekten, n.n.bez.
35.13.10↔	Valvulotomie der Pulmonalklappe am offenen Herzen	35.42.10↔	Bildung von Herzseptumdefekten, offene Technik
35.13.20↔	Rk d Plmkklp a off Hzr, oh Ers, b kng Klppnm d Hzr	35.42.20↔	Bildung von Herzseptumdefekten, geschlossene Technik
35.13.99↔	Valvuloplastik d Pulmklapp a off Herz, oh Ers, so	35.42.99↔	Bildung von Herzseptumdefekten, sonstige
35.14.00↔	Valvplast d Trikusklap a off Herz, oh Ers, n.n.bez.	35.43.00↔	Vergross e besteh Ventrikelseptumdefektes, n.n.bez.
35.14.10↔	Valvulotomie der Trikuspidalklappe am offenen Herzen	35.43.10↔	Vergross e besteh Ventrikelseptumdefektes, off Tech
35.14.11↔	Segelrekonstruktion der Trikuspidalklappe am offenen Herzen	35.43.20↔	Vergross e besteh Ventrikelseptumdefektes, geschl Tech
35.14.20↔	Rk d Trksklp a off Hzr, oh Ers, b kng Klppnm d Hzr	35.43.99↔	Vergrosserung e besteh Ventrikelseptumdefektes, so
35.14.99↔	Valvuloplastik d Trikusklap a off Herz, oh Ers, so	35.50↔	Korrektur von nicht näher bez Herzseptdef mit Prothese
35.19.00↔	Valvuloplastik a off Herz, oh Ers, So Klap, n.n.bez.	35.51↔	Korr e Vorhofseptumdefektes m Prothese, offene Technik
35.19.10↔	Rk e AVKlp a off Hzr, oh Ers, b kng Klppnm d Hzr	35.53↔	Korr e Ventrikelseptumdefektes m Prothese, off Zugang
35.19.11↔	Rk e Trmsklp a off Hzr, oh Ers, b kng Klppnm d Hzr	35.54↔	Korrektur von Endokardkissendefekten (AV-Kanal) mit Prothese
35.19.99↔	Valvuloplastik a off Herz, oh Ers, So Klap, So	35.60↔	Korrektur e nicht bez Herzseptumdefektes mit BioGraft

35.61↔	Korrektur eines Vorhofseptumdefektes mit Bio-Graft	36.31↔	Transmyokardiale Revaskularisation am offenen Thorax
35.62↔	Korrektur eines Ventrikelseptumdefektes mit Bio-Graft	36.32↔	Sonstige transmyokardiale Revaskularisation
35.63↔	Korr von Endokardkissendefekten (AV-Kanal) mit Bio-Graft	36.33↔	Endoskopische transmyokardiale Revaskularisation
35.70↔	Sonstige Ni näh bez Korr von Ni näh bez Herzseptdef	36.34↔	Perkutane transmyokardiale Revaskularisation
35.71↔	Sonstige nicht näher bez Korr e Vorhofseptumdefektes	36.39.00↔	Sonstige Herz-Revaskularisation, n.n.bez.
35.72.00↔	Korrektur eines Ventrikelseptumdefektes, n.n.bez.	36.39.10↔	Herz-Revaskularisation durch Koronararterienpatch
35.72.10↔	Verschluss eines erworbenen Ventrikelseptumdefektes	36.39.11↔	Revision eines Koronararterienbypass
35.72.99↔	Korrektur eines Ventrikelseptumdefektes, sonstige	36.39.12↔	Neuanlage eines Koronararterienbypass
35.73↔	So und Ni näh bez Korr von Endokardkissendef (Avkan)	36.39.13↔	Transposition von Koronararterien
35.81↔	Totalkorrektur einer Fallot-Tetralogie	36.39.14↔	HerzRevask m fr A. mamm intTx (IMATx)
35.82↔	Totalkorrektur von total falsch mündenden Pulmonalvenen	36.39.99↔	Sonstige Herz-Revaskularisation, sonstige
35.83↔	Totale Rekonstruktion des Truncus arteriosus	37.32↔	Aneurysmektomie am Herzen
35.84↔	Totalkorr d Transposition d gross Gef, ni ao klass	37.33.00↔	Exz o Destr v and Lös o Gew d Herz, off Zug, n.n.bez.
35.91↔	Interatriale Transposition des venösen Rückflusses	37.33.10↔	Exz o Destr a Reizleitungssystem, off Zugang, n.n.bez.
35.92↔	Erzeug e Cond zwischen rechtem Ventrikel und Pulmonart	37.33.11↔	Exz o Dstr a Reizsystem, off Zug, abltv Mssn b Tchyrrhythmie
35.93↔	Erzeugen eines Conduits zwischen linkem Ventrikel und Aorta	37.33.19↔	Exz o Destr a Reizleitungssystem, off Zugang, sonstige
35.94↔	Erzeugen eines Conduits zwischen Vorhof und Pulmonalarterie	37.33.20↔	Exz von and Läsion oder Gew d Herzens, offener Zugang
35.95.00↔	Revision einer Korrekturoperation am Herzen, n.n.bez.	37.33.30↔	Destr von and Läsion oder Gew d Herz, offener Zugang
35.95.10↔	Prothesenrefixation eines Herzklappenersatzes, n.n.bez.	37.33.99↔	Exz o Destr von and Lös o Gew d Herz, off Zugang, so
35.95.11↔	Prothesenrefixation eines Aortenklappenersatzes	37.35↔	Partielle Ventrikulektomie
35.95.12↔	Prothesenrefixation eines Mitralklappenersatzes	37.41↔	Implant von prothetischem herzunterst System a Herz
35.95.13↔	Prothesenrefixation eines Pulmonalklappenersatzes	37.52↔	Implantation eines kompletten Herzersatzsystems
35.95.14↔	Prothesenrefixation eines Trikuspidalklappenersatzes	37.53↔	Ers o Repar d thor Einheit e kompl Herzersatzsyst
35.95.19↔	Prothesenrefixation eines Herzklappenersatzes, sonstige	37.54↔	Ers o Rpr v snst implntbr Bstndt e kompl Hrzrstzsyst
35.95.99↔	Revision einer Korrekturoperation am Herzen, sonstige	37.63.00↔	Reparatur von herzunterstützendem System, n.n.bez.
35.98.00↔	Sonstige Operationen an Herzsepten, n.n.bez.	37.63.10↔	Isl Pmpw(N offn chr)e extrk Pmp(Kreislp o Zntrpm),nmbz
35.98.10↔	PrktntrnsmIn Vrschl e Vhsptmdfks, n.n.bz.	37.63.11↔	Isl Pmpw(N offn chr)e extrk Pmp(Kreislp o Zntrpm),unvnr
35.98.19↔	PrktntrnsmIn Vrschl e Vhsptmdfks, S	37.63.12↔	Isl Pmpw(N offn chr)e extrk Pmp(Kreislp o Zntrpm),bv
35.98.30↔	Perkutanentransluminalen Verschl e Vsd	37.63.19↔	Isl Pmpwch(N offn chr)e extrk Pmp(Kreislp o Zntrpm),s
35.98.99↔	Sonstige Operationen an Herzsepten, sonstige	37.63.20↔	Isol Pumpwech (Ni offen chir) e parak Pumpe, n.n.bez.
35.99.00↔	Sonstige Operationen an Herzklappen, n.n.bez.	37.63.21↔	Isol Pumpwech (Ni offen chir) e parak Pumpe, univentr
35.99.10↔	Sonstige Operationen b kong Klappanom d Herz, n.n.bez.	37.63.22↔	Isol Pumpenwechsel (Ni offen chir) e parak Pumpe, biv
35.99.11↔	Sonstige Op b kong Klappanom d Herz, Aortklapp	37.63.29↔	Isol Pumpwech (Ni offen chir) e parak Pumpe, sonstige
35.99.12↔	Sonstige Operationen b kong Klappanom d Herz, Mitralkl	37.63.99↔	Reparatur von herzunterstützendem System, sonstige
35.99.13↔	Sonstige Op b kong Klappanom d Herz, Pulmonalklappe	37.64.00↔	Entfernung von herzunterstützenden Systemen, n.n.bez.
35.99.14↔	Sonstige Op b kong Klappanom d Herz, Trikuspidalklappe	37.64.10↔	Entfernung einer intraaortalen Ballonpumpe
35.99.15↔	So Op b kong Klappanom d Herz, AV o Trunkusklappe	37.64.20↔	Entfernung einer extrakorporalen Pumpe
35.99.19↔	Sonstige Op b kong Klappanom d Herz, sonstige Klap	37.64.30↔	Entfernung einer parakorporalen Pumpe
35.99.20↔	Sonstige Operationen an Herzklappen, minimal-invasiv	37.64.40↔	Entf eines kompletten Herzersatzsystems (Kunstherz)
35.99.99↔	Sonstige Operationen an Herzklappen, sonstige	37.64.50↔	Entfernung einer intrakorporalen Pumpe
36.03↔	Koronarangioplastik am offenen Thorax	37.64.60↔	Entfernung eines äußeren Myokardunterstützungssystems
36.09↔	Sonstige Koronararterien-Desobliteration	37.64.70↔	Entf e transvasal platzierten axial Pumpe z Kreislunt
36.10.00↔	Aortokoronarer Bypass zur Myokard-Revaskularisation, n.n.bez.	37.64.99↔	Entfernung von herzunterstützenden Systemen, sonstige
36.10.11↔	Aortokor Byp zur MyokRevaskularisation, konv Technik	37.65.00↔	Implant von äusserlichem herzunterst System, n.n.bez.
36.10.12↔	Aortokor Byp zur MyokRevask, d mininv Technik	37.65.10↔	Implnt(ffn chr)e extrk Pmp(z.B. Kreislp o Zntrpm),nmbz
36.10.19↔	Aortokor Byp zur MyokRevask, sonstige Technik	37.65.11↔	Imp(ffn chr)e extrk Pmp(z.B. Kreislp o Zntrpm),unvnr
36.10.99↔	Aortokoronarer Bypass zur Myokard-Revaskularisation, sonst	37.65.12↔	Implnt(ffn chr)e extrk Pmp(z.B. Kreislp o Zntrpm),bv
36.11.00↔	(Aorto)koronarer Byp an e einz Korart, n.n.bez.	37.65.19↔	Implnt(ffn chr)e extrk Pmp(z.B. Kreislp o Zntrpm),so
36.11.11↔	(Aorto)koronarer Byp an e einz Korart, konv Technik	37.65.20↔	Implant (offen chir) e parakorporalen Pumpe, n.n.bez.
36.11.12↔	(Aorto)koro Byp an e einz Korart, d mininv Technik	37.65.21↔	Implant (offen chir) e parak Pumpe, univentrikulär
36.11.19↔	(Aorto)koro Byp an e einz Korart, sonstige Technik	37.65.22↔	Implantation (offen chir) e parakorporalen Pumpe, biv
36.11.99↔	(Aorto)koronarer Byp an e einz Korart, sonstige	37.65.29↔	Implant (offen chir) e parakorporalen Pumpe, sonstige
36.12.00↔	(Aorto)koronarer Bypass an zwei Koronararterien, n.n.bez.	37.65.50↔	Dauer d Beh m e univentr extrak Pumpe, n.n.bez.
36.12.11↔	(Aorto)koronarer Byp an 2 Korart, konv Technik	37.65.51↔	Dauer d Bh m e unvnr extrk Pmp: wng als 48 Std
36.12.12↔	(Aorto)koro Byp an 2 Korart, d minimalinvasive Technik	37.65.52↔	Dauer d Bh m e unvnr extrk Pmp: 48 bs unt 96 Std
36.12.19↔	(Aorto)koro (Aorto)koro Byp an 2 Korart, So Technik	37.65.53↔	Dauer d Beh m e univentr extrak Pumpe: 96 Std u läng
36.12.99↔	(Aorto)koronarer Bypass an zwei Koronararterien, sonst	37.65.60↔	Dauer d Beh mit e biv extrakorporalen Pumpe, n.n.bez.
36.13.00↔	(Aorto)koronarer Bypass an drei Koronararterien, n.n.bez.	37.65.61↔	Dauer d Beh m e biv extrak Pumpe: weniger als 48 Std
36.13.11↔	(Aorto)koronarer Byp an 3 Korart, konv Technik	37.65.62↔	Dauer d Beh m e biv extrak Pumpe: 48 bis unter 96 Std
36.13.12↔	(Aorto)koro Byp an 3 Korart, d minimalinvasive Technik	37.65.69↔	Dauer d Beh mit e biv extrak Pumpe: mehr Stunden
36.13.19↔	(Aorto)koronarer Byp an 3 Korart, sonstige Technik	37.65.99↔	Implant von äusserlichem herzunterst System, sonstige
36.13.99↔	(Aorto)koronarer Bypass an drei Koronararterien, sonst	37.66.00↔	Einsetz von implantbar herzunterst System, n.n.bez.
36.14.00↔	(Art)kr (Art)kr Byp an 4 u mhr Krrt, n.n.bz.	37.66.10↔	Implant (offen chir) e intrakorporalen Pumpe, n.n.bez.
36.14.11↔	(Aorto)koro Byp an 4 und mehr Korart, konv Technik	37.66.11↔	Implant (offen chir) e intrakorp Pumpe, univentrikulär
36.14.12↔	(Aorto)koro Byp an 4 und mehr Korart, d mininv Technik	37.66.12↔	Implantation (offen chir) e intrakorporalen Pumpe, biv
36.14.19↔	(Art)kr (Art)kr Byp an 4 u mhr Krrt, S Tch	37.66.19↔	Implant (offen chir) e intrakorporalen Pumpe, sonstige
36.14.99↔	(Aorto)koro (Aorto)koro Byp an 4 und mehr Korart, so	37.66.99↔	Einsetz von implantbar herzunterst System, sonstige
36.15↔	Einf Byp zwischen A. mammaia int und Koronararterien	37.67↔	Implantation eines herzmuskelstimulierenden Systems
36.16↔	Zweifacher A. mammaia interna-Koronararterien Bypass	37.91↔	Offene Herzmassage
36.19↔	Sonst Bypass-Anastomose zur Myokard Revaskularisation	37.94.00↔	Implantation oder Ers eines Defi, n.n.bez.

37.94.01↔	Implantation eines Defi mit Einkammer-Stimulation	38.16.17↔	Endarterektomie der A. lumbalis
37.94.02↔	Implantation eines Defi mit Zweikammer-Stimulation	38.16.18↔	Endarterektomie der A. iliaca
37.94.03↔	Implantation eines Defibrillators mit biv Stimulation	38.16.19↔	Endarterektomie von viszeralen Arterien, sonstige
37.94.04↔	Imp Df m zsätzlchm Drcksnsr z ninv Mssng d rchtsvnttr Drcks	38.16.99↔	Endarterektomie von abdominalen Arterien, sonstige
37.94.10↔	Ersetzen eines Defibrillators, n.n.bez.	38.31↔	Resektion von intrakraniellen Gefässen mit Anastomose
37.94.11↔	Ersetzen eines Defibrillators mit Einkammer-Stimulation	38.34.00↔	Resektion der Aorta mit Anastomose, n.n.bez.
37.94.12↔	Ers eines Defi mit Zweikammer-Stimulation	38.34.10↔	Resektion d Aort ascendens und d Aortenbogens m Anast
37.94.19↔	Ersetzen eines Defibrillators, sonstige	38.34.20↔	Resektion der Aorta descendens mit Anastomose
37.94.20↔	Systemst e Herzschrn auf Defi m EinkStimul, n.n.bez.	38.34.30↔	Resektion der Aorta abdominalis mit Anastomose
37.94.21↔	Systemumstellung e Herzschrn auf Defi m EinkStimul	38.34.99↔	Resektion der Aorta mit Anastomose, sonstige
37.94.22↔	Systemst e Herzschrn o Defi auf Defi m ZweikStimul	38.35.00↔	Resektion von thorakalen Gefässen mit Anastomose, n.n.bez.
37.94.29↔	Systemst e Herzschrn o Defi auf Defi m biv Stimul, so	38.35.10↔	Resektion von thorakalen Arterien mit Anastomose, n.n.bez.
37.94.99↔	Implnt o Erstz e tt autm Krdivotr / DfSyst [AICD], S	38.35.11↔	Resektion der A. subclavia mit Anastomose
37.96↔	Implant nur d Pulsgenerators e autom Kardiov/Defi	38.35.12↔	Resektion des Truncus brachiocephalicus mit Anastomose
37.98.00↔	Ersetz nur d Pulsgener e autom Kardiov/Defi, n.n.bez.	38.35.13↔	Resektion der A. pulmonalis mit Anastomose
37.98.10↔	Erstz nr d Plsgnr e autm Krdiv/Df m EnkStiml	38.35.19↔	Resektion von thorakalen Arterien mit Anastomose, sonst
37.98.11↔	Erstz nr d Plsgnr e autm Krdiv/Df m Zweikmrmstmltion	38.35.20↔	Resektion von thorakalen Venen mit Anastomose, n.n.bez.
37.98.12↔	Erstz nr d Plsgnr e autm Krdiv/Df m bv Stml	38.35.21↔	Resektion der V. pulmonalis mit Anastomose
37.98.99↔	Ersetz nur d Pulsgener e autom Kardiov/Defi, sonstige	38.35.22↔	Resektion der V. subclavia mit Anastomose
37.99.00↔	Sonstige Operationen an Herz und Perikard, n.n.bez.	38.35.23↔	Resektion der V. cava superior mit Anastomose
37.99.10↔	Intramyokardiale Stammzelltherapie, n.n.bez.	38.35.28↔	Res von thorakalen von sonstigen tiefen Venen m Anast
37.99.11↔	Intramyok Stammzth oh Anr v Stammzfrakt o kult Verm	38.35.29↔	Resektion von thorakalen Venen mit Anastomose, sonstige
37.99.12↔	Intramyok Stammzth m Anr v Stammzfrakt o kult Verm	38.35.99↔	Resektion von thorakalen Gefässen mit Anastomose, sonst
37.99.19↔	Intramyokardiale Stammzelltherapie, sonstige	38.36.00↔	Resektion von abdominalen Arterien mit Anastomose, n.n.bez.
37.99.20↔	Operationen bei kongenitalen Anomalien des Herzens, n.n.bez.	38.36.10↔	Resektion von viszeralen Arterien mit Anastomose, n.n.bez.
37.99.21↔	Korrektur eines Double-outlet-right-ventricle vom Fallot-Typ	38.36.11↔	Resektion des Truncus coeliacus mit Anastomose
37.99.22↔	Korrektur eines sonstigen Double-outlet-right-ventricle	38.36.12↔	Resektion der A. gastrica mit Anastomose
37.99.23↔	Op an e funktionell/morphologisch univentr Herz	38.36.13↔	Resektion der A. hepatica mit Anastomose
37.99.24↔	Korrektur eines Cor triatriatum	38.36.14↔	Resektion der A. lienalis mit Anastomose
37.99.25↔	Korrektur eines Absent Pulmonary Valve Syndrom	38.36.15↔	Resektion der A. renalis mit Anastomose
37.99.29↔	Operationen bei kongenitalen Anomalien des Herzens, sonst	38.36.16↔	Resektion der A. mesenterialis mit Anastomose
37.99.30↔	Ligatur eines Herzohres	38.36.17↔	Resektion der A. iliaca mit Anastomose
37.99.80↔	Reoperation an Herz und Perikard	38.36.19↔	Resektion von viszeralen Arterien mit Anastomose, sonst
37.99.99↔	Sonstige Operationen an Herz und Perikard, sonstige	38.36.99↔	Resektion von abdominalen Arterien mit Anastomose, sonst
38.04.00↔	Inzision der Aorta, n.n.bez.	38.37.00↔	Resektion von abdominalen Venen mit Anastomose, n.n.bez.
38.04.10↔	Inzision von Aorta ascendens und Aortenbogen	38.37.10↔	Resektion von tiefen abdomin Venen mit Anastomose, n.n.bez.
38.04.20↔	Inzision der Aorta descendens	38.37.11↔	Resektion der V. cava inferior mit Anastomose
38.04.30↔	Inzision der Aorta abdominalis	38.37.12↔	Resektion der V.iliaca mit Anastomose
38.04.99↔	Inzision der Aorta, sonstige	38.37.19↔	Resektion von tiefen abdomin Venen mit Anastomose, sonst
38.05.00↔	Inzision von anderen thorakalen Gefässen, n.n.bez.	38.37.99↔	Resektion von abdominalen Venen mit Anastomose, sonst
38.05.10↔	Inzision von anderen thorakalen Arterien	38.38.00↔	Resektion von Aa d unteren Extrem mit Anast, n.n.bez.
38.05.20↔	Inzision von thorakalen Venen, n.n.bez.	38.38.10↔	Resektion d A. fem m Anast (communis) (superficialis)
38.05.21↔	Inzision von thorakalen tiefen Venen	38.38.11↔	Resektion der A. profunda femoris mit Anastomose
38.05.29↔	Inzision von thorakalen Venen, sonstige	38.38.12↔	Resektion der A. poplitea mit Anastomose
38.05.99↔	Inzision von anderen thorakalen Gefässen, sonstige	38.38.99↔	Resektion von Aa d unteren Extrem mit Anast, sonstige
38.07.00↔	Inzision von abdominalen Venen, n.n.bez.	38.41↔	Resektion von intrakraniellen Blutgefässen mit Ersatz
38.07.10↔	Inzision von tiefen abdominalen Venen, n.n.bez.	38.44.00↔	Resektion der Aorta abdominalis mit Ersatz, n.n.bez.
38.07.11↔	Inzision der V. cava inferior	38.44.10↔	Resektion der Aorta abdominalis, suprarenal mit Ersatz
38.07.12↔	Inzision der V. iliaca	38.44.11↔	Resektion der Aorta abdominalis, infrarenal mit Ersatz
38.07.19↔	Inzision von tiefen abdominalen Venen, sonstige	38.44.12↔	Resektion der Aorta abdominalis, juxtarenal mit Ersatz
38.07.99↔	Inzision von abdominalen Venen, sonstige	38.44.99↔	Resektion der Aorta abdominalis mit Ersatz, sonstige
38.14.00↔	Endarterektomie der Aorta, n.n.bez.	38.45.00↔	Resektion von thorakalen Blutgefässen mit Ersatz, n.n.bez.
38.14.10↔	Endarterektomie von Aorta ascendens und Aortenbogen	38.45.10↔	Resektion der thorakalen Aorta mit Ersatz, n.n.bez.
38.14.20↔	Endarterektomie der Aorta descendens	38.45.11↔	Resektion Aorta ascendens od des Aortenbogens mit Ersatz
38.14.30↔	Endarterektomie der Aorta abdominalis	38.45.12↔	Resektion der Aorta thoracica mit Ersatz
38.14.99↔	Endarterektomie der Aorta, sonstige	38.45.13↔	Resektion der Aorta thoracoabdominalis mit Ersatz
38.15.00↔	Endarterektomie der anderen thorakalen Gefässe, n.n.bez.	38.45.14↔	Resektion der thorakalen Aorta und Ersatz mit Hybridprothese
38.15.10↔	Endarterektomie der A. subclavia	38.45.19↔	Resektion der thorakalen Aorta mit Ersatz, sonstige
38.15.20↔	Endarterektomie des Truncus brachiocephalicus	38.45.20↔	Resektion sonstr thorakaler Arterien mit Ersatz, n.n.bez.
38.15.30↔	Endarterektomie der A. pulmonalis	38.45.21↔	Resektion der A. pulmonalis mit Ersatz
38.15.40↔	Endarterektomie der V. pulmonalis	38.45.22↔	Resektion des Truncus brachiocephalicus mit Ersatz
38.15.99↔	Endarterektomie der anderen thorakalen Gefässe, sonst	38.45.29↔	Resektion sonstiger thorakaler Arterien mit Ersatz
38.16.00↔	Endarterektomie von abdominalen Arterien, n.n.bez.	38.45.30↔	Resektion thorakaler Venen mit Ersatz, n.n.bez.
38.16.10↔	Endarterektomie von viszeralen Arterien, n.n.bez.	38.45.31↔	Resektion der V. cava superior mit Ersatz
38.16.11↔	Endarterektomie des Truncus coeliacus	38.45.38↔	Resektion sonstiger tiefer thorakaler Venen mit Ersatz
38.16.12↔	Endarterektomie der A. gastrica	38.45.39↔	Resektion thorakaler Venen mit Ersatz, sonstige
38.16.13↔	Endarterektomie der A. hepatica	38.45.99↔	Resektion von thorakalen Blutgefässen mit Ersatz, sonst
38.16.14↔	Endarterektomie der A. lienalis	38.46↔	Resektion von abdominalen Arterien mit Ersatz
38.16.15↔	Endarterektomie der A. renalis	38.47.00↔	Resektion von abdominalen Venen mit Ersatz, n.n.bez.
38.16.16↔	Endarterektomie der A. mesenterialis	38.47.10↔	Resektion von tiefen abdominalen Venen mit Ersatz, n.n.bez.

38.47.11↔	Resektion der V. cava inferior mit Ersatz	39.22.21↔	Bypass zwischen A. subclavia und Aorta
38.47.12↔	Resektion der V. iliaca mit Ersatz	39.22.29↔	Bypass an der A. subclavia, sonstige
38.47.19↔	Resektion von tiefen abdominalen Venen mit Ersatz, sonst	39.22.99↔	Bypass zwischen Aorta, A. subclavia und A. carotis, sonst
38.47.99↔	Resektion von abdominalen Venen mit Ersatz, sonstige	39.23↔	Sonstiger intrathorakaler, vaskulärer Shunt oder Bypass
38.48.00↔	Resektion von Aa d unteren Extrem mit Ers, n.n.bez.	39.24↔	Aorto-renaler Bypass
38.48.10↔	Res der A. femoralis mit Ersatz (communis) (superficialis)	39.25.00↔	Aorto-iliaco-femoraler Bypass, n.n.bez.
38.48.11↔	Resektion der A. profunda femoris mit Ersatz	39.25.10↔	Aorto-iliaco-femoraler Bypass, aortal, n.n.bez.
38.48.12↔	Resektion der A. poplitea mit Ersatz	39.25.11↔	Aorto-iliacaler Bypass
38.48.13↔	Resektion von Arterien des Unterschenkels mit Ersatz	39.25.12↔	Aorto-femoraler Bypass
38.48.99↔	Resektion von Aa d unteren Extrem mit Ers, sonstige	39.25.13↔	Aorto-poplitealer Bypass
38.61↔	Sonstige Exzision von intrakraniellen Gefässen	39.25.14↔	Aorto-cruraler Bypass
38.63.00↔	Sonst Exzision von Gefässen der oberen Extremität, n.n.bez.	39.25.19↔	Aorto-iliaco-femoraler Bypass, aortal, sonstige
38.63.10↔	Sonst Exzision von Arterien der oberen Extremität, n.n.bez.	39.25.20↔	Iliaco-femoraler Bypass, n.n.bez.
38.63.11↔	Sonstige Exzision von Arterien der Hand	39.25.21↔	Ilio-iliacaler Bypass
38.63.19↔	Sonst Exzision von Arterien der oberen Extremität, sonst	39.25.22↔	Ilio-femoraler Bypass
38.63.20↔	Sonst Exzision von Venen der oberen Extremität, n.n.bez.	39.25.23↔	Ilio-poplitealer Bypass
38.63.21↔	Sonst Exzision von tiefen Venen der oberen Extremität	39.25.24↔	Ilio-cruraler Bypass
38.63.29↔	Sonst Exzision von Venen der oberen Extremität, sonst	39.25.29↔	Iliaco-femoraler Bypass, sonstige
38.63.99↔	Sonst Exzision von Gefässen der oberen Extremität, sonst	39.25.30↔	Obturator-Bypass (extraanatomisch)
38.64.00↔	Sonstige Exzision der Aorta, n.n.bez.	39.25.99↔	Aorto-iliaco-femoraler Bypass, sonstige
38.64.10↔	Sonstige Exzision der thorakalen Aorta	39.26.00↔	Sonstr intra-abdominaler Gefäss-Shunt oder -Bypass, n.n.bez.
38.64.20↔	Sonstige Exzision der Aorta abdominalis	39.26.10↔	Sonstiger intraabd GefShunt o Byp, Viszeralarterien
38.64.99↔	Sonstige Exzision der Aorta, sonstige	39.26.11↔	Sonstr intra-abdominaler Gefäss-Shunt oder -Bypass, Aorta
38.65.00↔	Sonstige Exzision von thorakalen Gefässen, n.n.bez.	39.26.12↔	Sonstiger intraabd GefässShunt oder Byp, A. renalis
38.65.10↔	Sonstige Exzision von thorakalen Arterien	39.26.19↔	So intraabd GefShunt o Byp, So Viszeralarterien
38.65.20↔	Sonstige Exzision von thorakalen Venen, n.n.bez.	39.26.99↔	Sonstr intra-abdominaler Gefäss-Shunt oder -Bypass, sonst
38.65.21↔	Sonstige Exzision der V. cava superior	39.27.00↔	Arteriovenöser Shunt für Hämodialyse, n.n.bez.
38.65.22↔	Sonstige Exzision von sonstigen tiefen thorakalen Venen	39.27.10↔	AV-Fistel für Hämodialyse
38.65.29↔	Sonstige Exzision von thorakalen Venen, sonstige	39.27.11↔	AVFistel mit allogenen oder allopl Material f Hämidi
38.65.99↔	Sonstige Exzision von thorakalen Gefässen, sonstige	39.27.99↔	Arteriovenöser Shunt für Hämodialyse, sonstige
38.81↔	Sonstr chirurgischer Verschluss von intrakraniellen Gefässen	39.28↔	Extrakraniell-intrakranieller Gefäss-Bypass
38.84.00↔	Sonstiger chirurgischer Verschluss der Aorta, n.n.bez.	39.29.00↔	Sonstr (peripherer) Gefäss-Shunt oder -Bypass, n.n.bez.
38.84.10↔	Sonstiger chirurgischer Verschluss der thorakalen Aorta	39.29.10↔	GefässShunt oder Byp an Aa d unteren Extrem, n.n.bez.
38.84.20↔	Sonstr chirurgischer Verschluss der Aorta abdominalis	39.29.11↔	Femorofemoraler Gefäss-Shunt oder -Bypass
38.84.99↔	Sonstiger chirurgischer Verschluss der Aorta, sonstige	39.29.12↔	Femoropoplitealer Gefäss-Shunt oder -Bypass
38.85.00↔	So chir Verschluss von and thorakalen Gef, n.n.bez.	39.29.13↔	Femorocruraler Gefäss-Shunt oder -Bypass
38.85.10↔	So chir Verschluss von and thorakalen Aa, n.n.bez.	39.29.14↔	Femoropedaler Gefäss-Shunt oder -Bypass
38.85.11↔	Sonstiger chirurgischer Verschluss der A. subclavia	39.29.15↔	Popliteocruraler u popliteopedaler Gefäss-Shunt od -Bypass
38.85.12↔	Sonstiger chirurgischer Verschluss der A. pulmonalis	39.29.16↔	GefShunt oder Byp an Aa d Unterschenkels und d Fußes
38.85.13↔	Sonstr chirurgischer Verschluss des Truncus brachiocephalicus	39.29.19↔	GefässShunt oder Byp an Aa d unteren Extrem, sonstige
38.85.19↔	So chir Verschluss von and thorakalen Aa, sonstige	39.29.20↔	Gefäss-Shunt oder Bypass an Arterien der oberen Extremität
38.85.20↔	So chir Verschluss von thorakalen Venen, n.n.bez.	39.29.30↔	S (prphrr) GfShnt o Byp, extraantmsch, n.n.bz.
38.85.21↔	Sonstiger chirurgischer Verschluss der V. cava superior	39.29.31↔	Subclaviafemoraler Gefäss-Shunt oder Bypass
38.85.22↔	Sonstiger chirurgischer Verschluss der V. pulmonalis	39.29.32↔	Axillofemoraler Gefäss-Shunt oder Bypass
38.85.23↔	Sonstiger chirurgischer Verschluss der V. subclavia	39.29.33↔	Femorofemoraler Cross-over-Bypass
38.85.28↔	So chir Verschluss von sonst tiefen thorakalen Venen	39.29.39↔	So (peripherer) GefShunt o Byp, extraanatomisch, so
38.85.29↔	So chir Verschluss von thorakalen Venen, sonstige	39.29.40↔	Gefäss-Shunt oder -Bypass an Venen
38.85.99↔	So chir Verschluss von and thorakalen Gef, sonstige	39.29.80↔	Temporärer intraoperativer Shunt, n.n.bez.
39.0x.00↔	Shunt einer systemischen zur Pulmonalarterie, n.n.bez.	39.29.81↔	Temporärer intraoperativer Shunt, arterioarteriell
39.0x.10↔	Anast zwischen A. subcl u A. pulmon (BlalockTaussig)	39.29.82↔	Temporärer intraoperativer Shunt, arteriovenös
39.0x.11↔	Anast zw Aort u A. pulmon dextra (WaterstonCooley)	39.29.89↔	Temporärer intraoperativer Shunt, sonstige
39.0x.12↔	Anst zw Art dscndns u A. plmn snstr (PttsSmth)	39.29.99↔	Sonstr (peripherer) Gefäss-Shunt oder -Bypass, sonst
39.0x.13↔	Anast zwischen A. pulmon sinistra und A. pulmon dextra	39.30.00↔	Naht von Blutgefässen, n.n.bez.
39.0x.20↔	Prothesenshunt zwischen A. pulmonalis und Aorta, zentral	39.30.10↔	Anwendung eines Gefäßverschlussystems, n.n.bez.
39.0x.21↔	Prothesenshunt zwischen A. pulmonalis und Aorta, peripher	39.30.11↔	Anwendung eines Nahtsystems an Blutgefässen
39.0x.23↔	Pulmonalarterielles Banding	39.30.12↔	Anwendung eines Clipsystems an Blutgefässen
39.0x.24↔	Shunt e systemischen z Pulmonart, DamusKayStanselOp	39.30.13↔	Verschluß eines Stichkanals mit Kollagen an Blutgefässen
39.0x.99↔	Shunt einer systemischen zur Pulmonalarterie, sonstige	39.30.19↔	Anwendung eines Gefäßverschlussystems, sonstige
39.1↔	Intra-abdominaler venöser Shunt	39.30.99↔	Naht von Blutgefässen, sonstige
39.21.00↔	Anastomose von der V. cava zur A. pulmonalis, n.n.bez.	39.31.00↔	Naht einer Arterie, n.n.bez.
39.21.10↔	GlennOp an e funktionell/morphologisch univentr Herz	39.31.10↔	Naht einer Arterie an Kopf und Hals, n.n.bez.
39.21.99↔	Anastomose von der V. cava zur A. pulmonalis, sonstige	39.31.11↔	Naht einer intrakraniellen Arterie
39.22.00↔	Bypass zwischen Aorta, A. subclavia und A. carotis, n.n.bez.	39.31.19↔	Naht einer Arterie an Kopf und Hals, sonstige
39.22.10↔	Bypass an der A. carotis, n.n.bez.	39.31.20↔	Naht einer Arterie des Oberarms, n.n.bez.
39.22.11↔	Bypass zwischen A. carotis und A. carotis	39.31.21↔	Naht der A. axillaris
39.22.12↔	Bypass zwischen A. carotis und A. vertebralis	39.31.22↔	Naht der A. brachialis
39.22.13↔	Bypass zwischen A. carotis und A. subclavia	39.31.29↔	Naht einer Arterie des Oberarms, sonstige
39.22.14↔	Bypass zwischen A. carotis und Aorta	39.31.30↔	Naht einer Arterie des Unterarms
39.22.19↔	Bypass an der A. carotis, sonstige	39.31.40↔	Naht einer Arterie der Hand
39.22.20↔	Bypass an der A. subclavia, n.n.bez.	39.31.50↔	Naht einer Arterie der unteren Extremität

39.31.60↔	Naht der Aorta, n.n.bez.	39.56.52↔	Plastische Rekonstruktion der V. iliaca mit Gewebe-Patch
39.31.61↔	Naht der thorakalen Aorta	39.56.59↔	Plast Rekonstruktion abd Venen m GewPatch, sonstige
39.31.62↔	Naht der abdominalen Aorta	39.56.60↔	Plast Reko von Gef d unt Extrem m GewPatch, n.n.bez.
39.31.69↔	Naht der Aorta, sonstige	39.56.61↔	Plast Reko von Aa d unteren Extrem m GewPatch
39.31.70↔	Naht von sonstigen thorakalen Arterien, n.n.bez.	39.56.62↔	Plast Reko d V. fem und V. poplitea m GewPatch
39.31.71↔	Naht der A. pulmonalis	39.56.63↔	Plast Reko v sonst tief Venen d unt Extrem m GewPatch
39.31.72↔	Naht des Truncus brachiocephalicus	39.56.64↔	Plast Reko v oberfl Venen d Oberschenkels m GewPatch
39.31.73↔	Naht der A. subclavia	39.56.69↔	Plast Reko von Gef d unteren Extrem m GewPatch, so
39.31.79↔	Naht von thorakalen Arterien, sonstige	39.56.99↔	Plast Rekonstruktion e Blgef m GewPatch, sonstige
39.31.80↔	Naht von abdominalen Arterien, n.n.bez.	39.57.00↔	Plast Reko m synthetischem Patch Graft, n.n.bez.
39.31.81↔	Naht des Truncus coeliacus	39.57.10↔	Plst Rk v Gf an Kpf u H m synth Ptch Grft, n.n.bz.
39.31.82↔	Naht der A. gastrica	39.57.11↔	Plast Reko von intrakr Gef m synthetischem Patch Graft
39.31.83↔	Naht der A. hepatica	39.57.12↔	Plast Reko v extrk Aa an Kopf u Ha m synth Patch Graft
39.31.84↔	Naht der A. lienalis	39.57.13↔	Plast Reko d V. jugularis m synthetischem Patch Graft
39.31.85↔	Naht der A. renalis	39.57.19↔	Plast Reko v Gef an Kopf u Ha m synth Patch Graft, so
39.31.86↔	Naht der A. mesenterialis	39.57.20↔	Plst Rk v Gf d ob Extrm m synth Ptch Grft, n.n.bz.
39.31.87↔	Naht der A. lumbalis	39.57.21↔	Plast Reko von Aa d ob Extrem m synth Patch Graft
39.31.88↔	Naht der A. iliaca	39.57.22↔	Plst Rk d V. sbcl, V. axll u V. brchiocphlc m synth Ptch Grft
39.31.89↔	Naht von abdominalen Arterien, sonstige	39.57.23↔	Plst Rk v snst tief Vv d ob Extrm m synth Ptch Grft
39.31.99↔	Naht einer Arterie, sonstige	39.57.29↔	Plast Reko von Gef d ob Extrem m synth Patch Graft, so
39.49.00↔	Sonstige Revision nach vaskulärem Eingriff, n.n.bez.	39.57.30↔	Plast Reko von thor Gef m synth Patch Graft, n.n.bez.
39.49.10↔	Revision einer Gefäßanastomose	39.57.31↔	Plast Reko d thorakalen Aort m synth Patch Graft
39.49.20↔	Revision eines vaskulären Implantates	39.57.32↔	Plast Reko d V. pulmon m synthetischem Patch Graft
39.49.21↔	Wechsel eines vaskulären Implantates	39.57.33↔	Plast Reko d V. cava superior m synth Patch Graft
39.49.22↔	Entfernung eines vaskulären Implantates	39.57.39↔	Plast Reko von thorakalen Gef m synth Patch Graft, so
39.49.30↔	Ersatz eines kardialen Conduit	39.57.40↔	Plast Reko abd Aa m synth Patch Graft, n.n.bez.
39.49.99↔	Sonstige Revision nach vaskulärem Eingriff, sonstige	39.57.41↔	Plast Reko d abd Aort m synthetischem Patch Graft
39.51.00↔	Aneurysma-Clipping, n.n.bez.	39.57.42↔	Plast Reko d Truncus coeliacus m synth Patch Graft
39.51.11↔	Aneurysma-Clipping intrakraniell	39.57.43↔	Plast Reko d A. gastrica m synthetischem Patch Graft
39.51.99↔	Aneurysma-Clipping, sonstige	39.57.44↔	Plast Reko d A. hepatica m synthetischem Patch Graft
39.52.00↔	Sonstige Korrektur eines Aneurysmas, n.n.bez.	39.57.45↔	Plast Reko d A. lienalis m synthetischem Patch Graft
39.52.10↔	So Korr e Aneur von Blutgefäßen an Kopf u Ha, n.n.bez.	39.57.46↔	Plast Reko d A. renalis m synthetischem Patch Graft
39.52.11↔	Sonstige Korrektur e Aneur von intrakr Blutgefäßen	39.57.47↔	Plast Reko d A. mesenterica m synth Patch Graft
39.52.19↔	So Korr e Aneur von Blutgefäßen an Kopf und Ha, so	39.57.48↔	Plast Reko d A. iliaca m synthetischem Patch Graft
39.52.20↔	Sonstige Korrektur eines Aneurysmas der Aorta, n.n.bez.	39.57.49↔	Plast Reko abd Aa m synthetischem Patch Graft, so
39.52.21↔	S offn Chr Krr Aneur d Art ascndns, d Artbnbgn u d thr Art	39.57.50↔	Plast Reko abd Venen m synth Patch Graft, n.n.bez.
39.52.22↔	Sonstige offen Chir Korrektur eines Aneur der Aort abd	39.57.51↔	Plast Reko d V. cava inferior m synth Patch Graft
39.52.29↔	Sonstige Korrektur eines Aneurysmas der Aorta, sonstige	39.57.52↔	Plast Reko d V. iliaca m synthetischem Patch Graft
39.52.99↔	Sonstige Korrektur eines Aneurysmas, sonstige	39.57.59↔	Plast Reko abd Venen m synthetischem Patch Graft, so
39.54.00↔	Re-entry Operation, n.n.bez.	39.57.60↔	Plst Rk v Gf d unt Extrm m synth Ptch Grft, n.n.bz.
39.54.10↔	Re-entry Operation, thorakale Aorta	39.57.61↔	Plast Reko von Aa d unteren Extrem m synth Patch Graft
39.54.20↔	Re-entry Operation, Aorta abdominalis	39.57.62↔	Plast Reko d V. fem und V. poplitea m synth Patch Graft
39.54.99↔	Re-entry Operation, sonstige	39.57.63↔	Plst Rk v snst tief Vv d unt Extrm m synth Ptch Grft
39.56.00↔	Plast Rekonstruktion e Blgef m GewPatch, n.n.bez.	39.57.64↔	Plst Rk v obrfl Vv d Obsrchnkls m synth Ptch Grft
39.56.10↔	Plast Reko von Gef an Kopf u Ha m GewPatch, n.n.bez.	39.57.69↔	Plast Reko v Gef d unt Extrem m synth Patch Graft, so
39.56.11↔	Plastische Rekonstruktion von intrakr Gef m GewPatch	39.57.99↔	Plast Reko m synthetischem Patch Graft, sonstige
39.56.12↔	Plastische Rekonstruktion der V. jugularis mit Gewebe-Patch	39.58↔	Plast Rekonstruktion e Blgef m Patch Graft n.n.bez.
39.56.19↔	Plast Reko von Gef an Kopf und Ha m GewPatch, so	39.59.00↔	Sonst plastische Rekonstruktion eines Gefäßes, n.n.bez.
39.56.20↔	Plast Reko von Gef d ob Extrem m GewPatch, n.n.bez.	39.59.10↔	Transposition von Arterien, n.n.bez.
39.56.21↔	Plast Rekonstruktion von Aa d ob Extrem m GewPatch	39.59.11↔	Transposition der extrakraniellen A. vertebralis
39.56.22↔	Plst Rk d V. sbcl, V. axll u V. brchiocphlc m GwPtch	39.59.12↔	Transposition von sonstigen extrk Aa an Kopf und Hals
39.56.23↔	Plast Reko v sonst tief Venen d ob Extrem m GewPatch	39.59.13↔	Transposition von Arterien der oberen Extremität
39.56.29↔	Plast Reko von Gef d ob Extrem m GewPatch, sonstige	39.59.14↔	Transposition von thorakalen Arterien
39.56.30↔	Plast Reko von thorakalen Gef m GewPatch, n.n.bez.	39.59.15↔	Transposition der A. gastrica, A. hepatica und A. lienalis
39.56.31↔	Plastische Rekonstruktion der thorak Aorta mit Gewebe-Patch	39.59.16↔	Transposition der A. renalis
39.56.32↔	Plastische Rekonstruktion der V. pulmonalis mit Gewebe-Patch	39.59.17↔	Transposition der A. mesenterica
39.56.33↔	Plastische Rekonstruktion der V. cava sup mit Gewebe-Patch	39.59.18↔	Transposition sonstiger viszeraler Arterien
39.56.39↔	Plast Reko von thorakalen Gef m GewPatch, sonstige	39.59.19↔	Transposition der A. iliaca
39.56.40↔	Plastische Rekonstruktion abd Aa m GewPatch, n.n.bez.	39.59.20↔	Transposition von sonstigen abdominalen Arterien
39.56.41↔	Plastische Rekonstruktion der abdom Aorta mit Gewebe-Patch	39.59.21↔	Transposition von Arterien der unteren Extremität
39.56.42↔	Plast Rekonstruktion des Truncus coeliacus mit Gewebe-Patch	39.59.29↔	Transposition von Arterien, sonstige
39.56.43↔	Plastische Rekonstruktion der A. gastrica mit Gewebe-Patch	39.59.30↔	Sonstige Plast Reko von Gef an Kopf und Ha, n.n.bez.
39.56.44↔	Plastische Rekonstruktion der A. hepatica mit Gewebe-Patch	39.59.31↔	Sonstige plastische Rekonstruktion e intrakr Gefäßes
39.56.45↔	Plastische Rekonstruktion der A. lienalis mit Gewebe-Patch	39.59.32↔	Sonstige Plast Rekonstruktion d extrk A. vertebralis
39.56.46↔	Plastische Rekonstruktion der A. renalis mit Gewebe-Patch	39.59.33↔	So Plast Reko von extrk Aa an Kopf und Ha, so
39.56.47↔	Plast Rekonstruktion der A. mesenterica mit Gewebe-Patch	39.59.34↔	Sonstige plastische Rekonstruktion der V. jugularis
39.56.48↔	Plastische Rekonstruktion der A. iliaca mit Gewebe-Patch	39.59.39↔	Sonstige Plast Reko von Gef an Kopf und Ha, sonstige
39.56.49↔	Plastische Rekonstruktion abd Aa m GewPatch, sonstige	39.59.40↔	Sonstige Plast Reko von Gef d ob Extrem, n.n.bez.
39.56.50↔	Plast Rekonstruktion abd Venen m GewPatch, n.n.bez.	39.59.41↔	Sonstige plastische Rekonstruktion von Aa d ob Extrem
39.56.51↔	Plast Rekonstruktion der V. cava inferior mit Gewebe-Patch	39.59.42↔	S Plst Rk d V. sbcl, V. axll u V. brchiocphlc

39.59.48↔	So Plast Reko von sonstigen tiefen Venen d ob Extrem	39.77.69↔	Perkutane Thrombektomie an intrakr(n) Gef(en),sonstige
39.59.49↔	Sonstige Plast Reko von Gef d ob Extrem, sonstige	39.77.99↔	Prkt trnslm endvsk Intrvntion an intrkr(n) Gf(n), s
39.59.50↔	Sonstige Plast Reko von thorakalen Gef, n.n.bez.	39.79.00↔	So endovask Korr (von Aneur) an sonst Gef, n.n.bez.
39.59.51↔	Sonstige plastische Rekonstruktion der thorakalen Aorta	39.79.10↔	Endovask Implant e Grafts an sonstigen Gef, n.n.bez.
39.59.52↔	Sonstige plastische Rekonstruktion der A. pulmonalis	39.79.11↔	Endovaskuläre Implantation eines Grafts an Viszeralgefäßen
39.59.53↔	Sonstige Plast Reko von thorakalen Aa, sonstige	39.79.12↔	Endovaskuläre Implantation e Grafts an Gefäßen des Beckens
39.59.54↔	Sonstige plastische Rekonstruktion der V. pulmonalis	39.79.13↔	Endovaskuläre Implantation e Grafts an abdominalen Gefäßen
39.59.55↔	Sonstige plastische Rekonstruktion der V. cava superior	39.79.19↔	Endovask Implant e Grafts an sonstigen Gef, sonstige
39.59.59↔	Sonstige Plast Reko von thorakalen Gef, sonstige	39.79.20↔	CoilEmb oder Verschluss von sonstigen Gef, n.n.bez.
39.59.60↔	Sonstige Plast Rekonstruktion von abd Aa, n.n.bez.	39.79.21↔	CoilEmb oder Verschluss von Gefäßen d oberen Extrem
39.59.61↔	Sonst plastische Rekonstruktion der abdominalen Aorta	39.79.22↔	Coil-Embolisation oder -Verschluss der Aorta
39.59.62↔	Sonst plastische Rekonstruktion des Truncus coeliacus	39.79.23↔	Coil-Embolisation o -Verschluss des Ductus arteriosus apertus
39.59.63↔	Sonstige plastische Rekonstruktion der A. gastrica	39.79.24↔	Coil-Embolisation oder -Verschluss von thorakalen Gefäßen
39.59.64↔	Sonstige plastische Rekonstruktion A. hepatica	39.79.25↔	Coil-Embolisation oder -Verschluss von viszeralen Gefäßen
39.59.65↔	Sonstige plastische Rekonstruktion der A. lienalis	39.79.26↔	Coil-Embolisation oder -Verschluss von abdominalen Gefäßen
39.59.66↔	Sonstige plastische Rekonstruktion der A. renalis	39.79.27↔	CoilEmb oder Verschluss von Gefäßen d unteren Extrem
39.59.67↔	Sonstige plastische Rekonstruktion der A. mesenterica	39.79.28↔	Coil-Embolisation oder -Verschluss von spinalen Gefäßen
39.59.68↔	Sonstige plastische Rekonstruktion der A. iliaca	39.79.29↔	CoilEmb oder Verschluss von sonstigen Gef, sonstige
39.59.69↔	Sonstige Plast Rekonstruktion von abd Aa, sonstige	39.79.30↔	Sel Emb m emb Flüssigk von sonstigen Gef, n.n.bez.
39.59.70↔	Sonstige Plast Rekonstruktion von abd Venen, n.n.bez.	39.79.31↔	Selektive Emb mit emb Flüssigk von Gef d oberen Extrem
39.59.71↔	Sonstige plastische Rekonstruktion der V. cava inferior	39.79.32↔	Selektive Emb mit embolisierenden Flüssigkeiten d Aort
39.59.72↔	Sonstige plastische Rekonstruktion der V. iliaca	39.79.33↔	Selektive Emb mit emb Flüssigk d Duct arterios apertus
39.59.79↔	Sonstige Plast Rekonstruktion von abd Venen, sonstige	39.79.34↔	Selektive Emb mit emb Flüssigk von thorakalen Gefäßen
39.59.80↔	Sonstige Plast Reko von Gef d unteren Extrem, n.n.bez.	39.79.35↔	Selektive Emb mit emb Flüssigk von viszeralen Gefäßen
39.59.81↔	Sonstige Plast Rekonstruktion von Aa d unteren Extrem	39.79.36↔	Selektive Emb mit emb Flüssigkeiten von abd Gefäßen
39.59.82↔	Sonstige plastische Rekonstruktion der V. femoralis	39.79.37↔	Selektive Emb m emb Flüssigk von Gef d unteren Extrem
39.59.83↔	Sonstige plastische Rekonstruktion der V. poplitea	39.79.38↔	Selektive Emb mit emb Flüssigk von spinalen Gefäßen
39.59.88↔	So Plast Reko von sonst tiefen Venen d unteren Extrem	39.79.39↔	Sel Emb m emb Flüssigk von sonstigen Gef, sonstige
39.59.89↔	Sonstige Plast Reko von Gef d unteren Extrem, sonstige	39.79.40↔	Sel Emb m ablösb Ballons von sonstigen Gef, n.n.bez.
39.59.90↔	Sonstige Plast Reko e Gefässes, Venenklappenplastik	39.79.41↔	Selektive Emb m ablösb Ballons von Gef d oberen Extrem
39.59.99↔	Sonst plastische Rekonstruktion eines Gefässes, sonst	39.79.42↔	Selektive Embolisation mit ablösbaren Ballons der Aorta
39.71.00↔	Endovask Implantation e Grafts in Aort abd, n.n.bez.	39.79.43↔	Selektive Emb m ablösb Ballons d Duct arterios apertus
39.71.10↔	Endvsk Implnt e Grfts i Art abd,aortoil,oh Fnstr o Seitn	39.79.44↔	Selektive Emb mit ablösb Ballons von thorakalen Gef
39.71.11↔	Endvsk Implnt e Grfts i Art abd,aortoil,m Fnstr o Seitn	39.79.45↔	Selektive Emb mit ablösb Ballons von viszeralen Gef
39.71.12↔	Endvsk Imp Grfts i Art abd,Bfprt,aortb,oh Fnstr o Seitn	39.79.46↔	Selektive Emb mit ablösb Ballons von abd Gefäßen
39.71.13↔	Endvsk Imp Grfts i Art abd,Bfprt,aortb,m Fnstr o Seitn	39.79.47↔	Selektive Emb mit ablösb Ballons von spinalen Gefäßen
39.71.99↔	Endovask Implantation e Grafts in Aort abd, sonstige	39.79.48↔	Sel Emb m ablösb Ballons von Gef d unteren Extrem
39.72.00↔	Endovask Plast Reko o Okkl v Gef a Kopf u Ha, n.n.bez.	39.79.49↔	Sel Emb m ablösb Ballons von sonstigen Gef, sonstige
39.72.10↔	Selektive Embolisation von intrakraniellen Gefäßen, n.n.bez.	39.79.50↔	Selektive Emb mit Schirmen von sonstigen Gef, n.n.bez.
39.72.11↔	Selektive Emb von intrakr Gef m Partikeln oder Metasp	39.79.51↔	Selektive Emb mit Schirmen von Gefäßen d oberen Extrem
39.72.12↔	SI Emb v intrkr Gf m emb Flüssigk, ablösb Blins o Schrmn	39.79.52↔	Selektive Embolisation mit Schirmen der Aorta
39.72.13↔	Sel Emb von intrakr Gef d Stents als FlowDiverter	39.79.53↔	Selektive Emb mit Schirmen d Duct arterios apertus
39.72.14↔	Selektive Emb von intrakr Gef mit adhäsivem Embolisat	39.79.54↔	Selektive Embolisation mit Schirmen von thorakalen Gefäßen
39.72.19↔	Selektive Embolisation von intrakraniellen Gefäßen, sonst	39.79.55↔	Selektive Embolisation mit Schirmen von viszeralen Gefäßen
39.72.20↔	Sel Emb von extrkr Gef d Kopfes und d Halses, n.n.bez.	39.79.56↔	Selektive Embolisation mit Schirmen von abdominalen Gefäßen
39.72.21↔	Sel Emb v extrkr Gef d Kopfes u d Halses m Part o Metasp	39.79.57↔	Selektive Emb mit Schirmen von Gef d unteren Extrem
39.72.22↔	SI Emb v extrkr Gf d Kpfs u d Hlss m emb Flüs, abl Blins o Sch	39.79.58↔	Selektive Embolisation mit Schirmen von spinalen Gefäßen
39.72.24↔	SI Emb v extrkr Gf d Kpfs u d Hlss m adhäsivm Emblist	39.79.59↔	Selektive Emb mit Schirmen von sonstigen Gef, sonstige
39.72.29↔	Sel Emb von extrkr Gef d Kopfes und d Halses, sonstige	39.79.60↔	Selektive Emb m Partikeln von sonstigen Gef, n.n.bez.
39.72.30↔	Perkutantransluminale Emb e Gefmi d Mikrok, n.n.bez.	39.79.61↔	Selektive Emb mit Partikeln von Gef d oberen Extrem
39.72.31↔	Perktranslum Emb e Gefmi d Mikrok Verw v ein Mikrkath	39.79.62↔	Selektive Embolisation mit Partikeln der Aorta
39.72.32↔	Perktranslum Emb e Gefmi d Mikrok Verw v 2 Mikrkath	39.79.63↔	Selektive Emb mit Partikeln d Duct arterios apertus
39.72.33↔	Perktranslum Emb e Gefmi d Mikrok Verw v 3 Mikrkath	39.79.64↔	Selektive Embolisation mit Partikeln von thorakalen Gefäßen
39.72.34↔	Perktranslum Emb e Gefmi d Mikrok Verw v 4 Mikrkath	39.79.65↔	Selektive Embolisation mit Partikeln von viszeralen Gefäßen
39.72.35↔	Perktranslum Emb e Gefmi d Mikrok Verw v funf Mikrkath	39.79.66↔	Selektive Embolisation mit Partikeln von abdominalen Gefäßen
39.72.39↔	Perktranslum Emb e Gefmi d Mikrok Verw v merh Mikrkath	39.79.67↔	Selektive Emb mit Partikeln von Gef d unteren Extrem
39.72.99↔	Endovask Plast Reko o Okkl von Gef a Kopf und Ha, so	39.79.68↔	Selektive Embolisation mit Partikeln von spinalen Gefäßen
39.73.00↔	Endovask Implant e Graft an d thor Aort, n.n.bez.	39.79.69↔	Selektive Emb m Partikeln von sonstigen Gef, sonstige
39.73.10↔	Endvsk Implnt e Grfts i d Art thrcc, oh Fnstr o Seitn	39.79.70↔	Kthtrtech Verschl v A mitt Lsr, snst Gf, n.n.bz.
39.73.11↔	Endvsk Implnt e Grfts i d Art thrcc, m Fnstr o Seitn	39.79.71↔	Kathetertech Verschluss mitt Laser, an Aa d ob Extrem
39.73.20↔	Endovask Implant e Grafts i d Aort thoracoabdominalis	39.79.72↔	Kathetertech Verschluss mittels Laser, an der Aorta
39.73.99↔	Endovask Implant e Graft an d thorakalen Aort, so	39.79.74↔	Kathetertech Verschluss mitt Laser, an thorakalen Gef
39.77.00↔	Prkt trnslm u endvsk Intrvntion an intrkr(n)Gf(n),nbnz	39.79.75↔	Kathetertech Verschl mitt Laser, an Gef d unt Extrem
39.77.10↔	Perkutane Ballonangioplastie an intrakr(n) Gef(en)	39.79.76↔	Kathetertech Verschluss mitt Laser, an viszeralen Gef
39.77.20↔	Perkutane Bladeangioplastie an intrakr(n) Gef(en)	39.79.77↔	Kathetertech Verschluss mittels Laser, an abd Gef
39.77.30↔	Perkutane Laserangioplastie an intrakr(n) Gef(en)	39.79.79↔	Kathetertech Verschluss v Aa mitt Laser, sonst Gef, so
39.77.40↔	Perkutane Atherektomie an intrakraniellem(n) Gefäss(en)	39.79.80↔	Kthtrtech Verschl v A mitt Rdiofq snst Gf, n.n.bz.
39.77.60↔	Perkut Thrombektomie an intrakr(n) Gef(en), n.n.bez.	39.79.81↔	Kathetertech Verschluss mitt Radiofq an Aa d ob Extrem
39.77.61↔	Perkutane Rotationstherombektomie an intrakr(n) Gef(en)	39.79.82↔	Kathetertech Verschluss mitt Radiofrequenz an d Aort
39.77.62↔	Perkut stentgestützte Thrombekt an intrakr(n) Gef(en)	39.79.84↔	Kathetertech Verschluss mitt Radiofq an thorakalen Gef

39.79.85↔	Katheterrech Verschl mitt Radiofq an Gef d unt Extrem	44.63.12↔	Verschluss einer anderen Magenfistel, laparoskopisch
39.79.86↔	Katheterrech Verschluss mitt Radiofq an viszeralen Gef	44.63.99↔	Verschluss einer anderen Magenfistel, sonstige
39.79.87↔	Katheterrech Verschluss mitt Radiofrequenz an abd Gef	45.51↔	Isolation eines Dünndarmsegments
39.79.89↔	Katheterrech Verschluss mitt Radiofq an sonst Gef, so	45.52↔	Isolation eines Dickdarmsegments
39.79.99↔	So endovask Korr (von Aneur) an sonstigen Gef, so	45.61↔	Multiple Segmentresektion am Dünndarm
42.40↔	Ösophagektomie, n.n.bez.	45.62↔	Sonstige Teilresektion am Dünndarm
42.41.00↔	Partielle Ösophagektomie, n.n.bez.	45.63.00↔	Totalexstirpation des Dünndarms, n.n.bez.
42.41.10↔	Partielle Ösophagekt oh Wiederherstellung der Kontinuität	45.63.99↔	Totalexstirpation des Dünndarms, sonstige
42.41.20↔	Partielle Ösophagekt mit Wiederherstellung der Kontinuität	45.71↔	Multiple Segmentresektion am Dickdarm
42.41.99↔	Partielle Ösophagektomie, sonstige	45.73↔	Hemikolektomie rechts
42.42.00↔	Totale Ösophagektomie, n.n.bez.	45.74↔	Resektion des Colon transversum
42.42.10↔	Totale Ösophagektomie, oh Wiederherst der Kontinuität	45.75↔	Hemikolektomie links
42.42.20↔	Tot Ösophagektomie, m Wiedhst d Kont, transmediastinal	45.76↔	Sigmoidektomie
42.42.21↔	Tot Ösophagektomie, m Wiedhst d Kont, thorakoabdominal	45.79.00↔	Sonstige Teilresektion am Dickdarm, n.n.bez.
42.42.29↔	Tot Ösophagektomie, m Wiedhst d Kont, so Zugang	45.79.10↔	Segmentresektion am Dickdarm
42.42.99↔	Totale Ösophagektomie, sonstige	45.79.11↔	Resektion multipler Dickdarmsegmente
42.51.00↔	Intrathorakale Ösophagoösophagostomie, n.n.bez.	45.79.12↔	Subtotale Kolektomie
42.51.10↔	Intrthr Ösophst,Rk d Ösophpas b Atrsie u Vers kng ösoph Fstl	45.79.20↔	Erweiterte Sigmaresektion
42.51.99↔	Intrathorakale Ösophagoösophagostomie, sonstige	45.79.21↔	Erweiterte Hemikolektomie rechts und links
42.52↔	Intrathorakale Ösophagogastrostomie	45.79.22↔	Erweiterte subtotale Kolonresektion
42.53↔	Intrathor Ösophagus Anastomose mit Intpos von Dünnd	45.79.29↔	Sonstige erweiterte Teilresektion am Dickdarm
42.54↔	Sonstige intrathorakale Ösophagoenterostomie	45.79.99↔	Sonstige Teilresektion am Dickdarm, sonstige
42.55↔	Intrathor Ösophagus Anastomose mit Intpos von Dickd	45.8x.00↔	Totale intraabdominelle Kolektomie, n.n.bez.
42.56↔	Sonstige intrathorakale Ösophagokolostomie	45.8x.20↔	Totale intraabd Kolektomie, Erw totale Kolektomie
42.58↔	Intrathorakale Ösophagus Anastomose mit anderer Interposition	45.8x.30↔	Totale intraabd Kolekt, Erw totale Proktokolektomie
42.59↔	Sonstige intrathorakale Ösophagus Anastomose	45.8x.99↔	Totale intraabdominelle Kolektomie, sonstige
42.61↔	Prästernale Ösophagoösophagostomie	45.91↔	Dünndarm-Dünndarm-Anastomose
42.62↔	Prästernale Ösophagogastrostomie	45.92↔	Anastomose des Dünndarms zum Rektumstumpf
42.63↔	Prästernale Ösophagus Anastomose m Interposit von Dünndarm	45.93↔	Sonstige Dünndarm-Dickdarm-Anastomose
42.64↔	Sonstige prästernale Ösophagoenterostomie	45.94↔	Dickdarm-Dickdarm-Anastomose
42.65↔	Prästernale Ösophagus Anastomose m Interposit von Dickdarm	45.95↔	Anastomose zum Anus
42.66↔	Sonstige prästernale Ösophagokolostomie	46.13↔	Permanente Kolostomie
42.68↔	Sonst prästernale Ösophagus Anastomose mit Interposition	46.23↔	Sonstige permanente Ileostomie
42.69↔	Sonstige prästernale Ösophagus Anastomose	46.33↔	Anlage eines Duodenostomie
42.85↔	Plastische Rekonstruktion an einer Ösophagusstenose	46.34↔	Offen chirurgische Anlage einer Jejunostomie
42.87↔	Sonstiges Transplantat am Ösophagus	46.39.00↔	Sonstige Enterostomie, n.n.bez.
43.5↔	Partielle Gastrektomie mit Anastomose zum Ösophagus	46.39.10↔	Sonst Enterostomie, Anlage einer Bishop-Koop-Anastomose
43.6x.00↔	Partielle Gastrektomie m Anastom zum Duodenum, n.n.bez.	46.39.99↔	Sonstige Enterostomie, sonstige
43.6x.10↔	Pylorusresektion mit Anastomose zum Duodenum	46.99.10↔	Dekompression des Darms
43.6x.20↔	Billroth I	46.99.21↔	Endo-Loop und Clippen am Darm, offen chirurgisch
43.6x.99↔	Partielle Gastrektomie m Anastom zum Duodenum, sonst	46.99.22↔	Endo-Loop und Clippen am Darm, laparoskopisch
43.7x.00↔	Partielle Gastrektomie mit Anastomose zum Jejunum, n.n.bez.	46.99.31↔	Injektion am Darm, offen chirurgisch
43.7x.10↔	Partielle Gastrekt (2/3Resektion) mit Anast zum Jejun	46.99.32↔	Injektion am Darm, laparoskopisch
43.7x.20↔	Partielle Gastrekt (4/5Resektion) mit Anast zum Jejun	46.99.51↔	Einl o Wechsel e Ni selbexp Proth a Darm, offen chir
43.7x.99↔	Partielle Gastrektomie mit Anastomose zum Jejunum, sonst	46.99.52↔	Einl o Wechsel e Ni selbexp Proth a Darm, laparask
43.81↔	Partielle Gastrektomie mit Dünndarmtransposition	46.99.61↔	Einl o Wechsel e selbexp Proth a Darm, offen chir
43.89.00↔	Sonstige partielle Gastrektomie, n.n.bez.	46.99.62↔	Einl o Wechsel e selbexp Proth a Darm, laparask
43.89.10↔	Segmentresektion des Magens	46.99.71↔	Entfernen einer Prothese, offen chirurgisch
43.89.20↔	Bipank Diversion des Magens nach Scopinaro, offen chir	46.99.72↔	Entfernen einer Prothese, laparoskopisch
43.89.21↔	Bipank Divers d Magens nach Scopinaro, laparoskopisch	46.99.80↔	Durchtrennung der Laddschen Bänder
43.89.30↔	Bipank Divers d Magens mit DuodenalSwitch, offen chir	46.99.91↔	Sonstige Operationen am Darm, offen chirurgisch
43.89.31↔	Bipank Divers d Magens mit DuodSwitch, laparoskopisch	46.99.92↔	Sonstige Operationen am Darm, laparoskopisch
43.89.40↔	Sleeve resection, offen chirurgisch	48.1↔	Proktostomie
43.89.41↔	Sleeve resection, laparoskopisch	48.41↔	Submuköse Rektumresektion nach Soave
43.89.50↔	DuodSwitch na Sleeve res (Zweiteingriff), offen chir	48.49↔	Sonstige Rektumresektion mit Durchzugsverfahren
43.89.51↔	DuodSwitch na Sleeve res (Zweiteingriff), laparask	48.5x.00↔	Abdominoperineale Rektumresektion, n.n.bez.
43.89.90↔	Sonstige atypische partielle Gastrektomie	48.5x.10↔	Abdper, abdsakr und (sakro) perineale Rektumresektion
43.89.99↔	Sonstige partielle Gastrektomie, sonstige	48.5x.11↔	Erweiterte Abdper und abdominosakrale Rektumresektion
43.91↔	Totale Gastrektomie mit intestinaler Interposition	48.5x.99↔	Abdominoperineale Rektumresektion, sonstige
43.99↔	Sonstige totale Gastrektomie	48.61↔	Transsakrale Rektosigmoidektomie
44.31↔	Hoher Magen-Bypass	48.62↔	Anteriore Rektumresektion mit gleichzeitiger Kolostomie
44.38↔	Laparoskopische Gastroenterostomie	48.63.00↔	Sonstige anteriore Rektumresektion, n.n.bez.
44.39↔	Sonstige Gastroenterostomie	48.63.10↔	Sonstige Ant Rektumresektion, Erw Ant Resektion
44.42↔	Übernähung eines Ulcus duodeni	48.63.99↔	Sonstige anteriore Rektumresektion, sonstige
44.5x.00↔	Revision einer Magen Anastomose, n.n.bez.	48.64.00↔	Posteriore Rektumresektion, n.n.bez.
44.5x.10↔	Revision e Magen Anast nach Billroth I und II Operation	48.64.10↔	Pst Rktrs, Pst Rktrs m Entrstm u Blindvrchluss
44.5x.20↔	Rev e Magen Anast na RouxYOp o m intestinaler Intpos	48.64.99↔	Posteriore Rektumresektion, sonstige
44.5x.99↔	Revision einer Magen Anastomose, sonstige	48.65↔	Rektumresektion nach Duhamel
44.63.00↔	Verschluss einer anderen Magenfistel, n.n.bez.	48.69.00↔	Sonstige Rektumresektion, n.n.bez.
44.63.11↔	Verschluss einer anderen Magenfistel, offen chirurgisch	48.69.10↔	Sonstige Rektres m Enterostoma und Blindverschluss

48.69.11↔	Sonstige Rektumresektion ohne Sphinktererhaltung	57.87.20↔	Umwdl e and supravcs Harnabl i e Ersharnbl, offen chir
48.69.99↔	Sonstige Rektumresektion, sonstige	57.87.21↔	Umwdl e and supravcs Harnabl i e Ersharnbl, laparask
48.74↔	Rektorektostomie	57.87.30↔	Reduktionsplastik der Harnblase, offen chirurgisch
49.74↔	M. gracilis-Transposition bei Analinkontinenz	57.87.31↔	Reduktionsplastik der Harnblase, laparoskopisch
50.21↔	Marsupialisation einer Leberläsion	57.87.40↔	Augmentation der Harnblase, offen chirurgisch
50.22.00↔	Partielle Hepatektomie, n.n.bez.	57.87.41↔	Augmentation der Harnblase, laparoskopisch
50.22.10↔	Prt Hptkt, Prk Prt Hptkt (Lk Exz, Endzstnrskti, Keilrs)	57.87.99↔	Rekonstruktion an der Harnblase, sonstige
50.22.20↔	Partielle Hepatektomie, Endozystenresektion, offen chir	68.8↔	Becken-Eviszeration
50.22.21↔	Partielle Hepatektomie, Endozystenresektion, laparoskopisch	71.5↔	Radikale Vulvektomie
50.22.30↔	Partielle Hepatektomie, Keilresektion, offen chirurgisch	76.44.00↔	Totale Ostekt an and Gschk m glz Reko, n.n.bez.
50.22.31↔	Partielle Hepatektomie, Keilresektion, laparoskopisch	76.44.10↔	Tot Ostekt an and Gschk, Reko m mikrovaskanast Tx
50.22.40↔	Partielle Hepatektomie, Resektion eines Lebersegments	76.44.11↔	Tot Ostekt an and Gschk, Reko m Ni vaskularisiertem Tx
50.22.41↔	Part Hepatekt, Res mehr Ni zusammenhängender Leberseg	76.44.19↔	Totale Ostekt an and Gschk m sonstiger Rekonstruktion
50.22.42↔	Part Hepatekt, Part Hepatekt zur Transplantation	76.44.99↔	Totale Ostekt an and Gschk m glz Reko, sonstige
50.22.99↔	Partielle Hepatektomie, sonstige	76.46.00↔	Sonstige Rekonstruktion an and Gschk, n.n.bez.
50.23↔	Offene Exzision von Läsion oder Gewebe an der Leber	76.46.10↔	So Reko an and Gschk m mikrovaskanast Transplantat
50.25↔	Laparoskop Exzision von Läsion oder Gewebe an der Leber	76.46.99↔	Sonstige Rekonstruktion an and Gschk, sonstige
50.26↔	Sonstige und Ni näh bez Exz von Läs oder Gew an d Leb	77.91.00↔	Totale Res von Skap, Klav, Rip und Sternum, n.n.bez.
50.29.00↔	Sonstige Destruktion einer Läsion der Leber, n.n.bez.	77.91.10↔	Totale Resektion von Skapula und Klavikula
50.29.10↔	Perkutane Destruktion einer Läsion der Leber, n.n.bez.	77.91.11↔	Totale Resektion einer Rippe
50.29.11↔	Prkt Destrukt e Läsion dr Leber durch Alkhinjekt	77.91.12↔	Totale Resektion einer Halsrippe
50.29.12↔	Prkt Destrukt e Läsion dr Leber durch Thermthp	77.91.13↔	Totale Resektion des Sternums
50.29.13↔	Prkt Destrukt e Läsion dr Leber durch Kyrothp	77.91.99↔	Totale Res von Skap, Klav, Rip und Sternum, sonstige
50.29.14↔	Prkt Destrukt e Läsion dr Leber durch Laser	78.49.20↔	Wirbelkörperersatz (z.B. bei Kyphose), n.n.bez.
50.29.19↔	Perkutane Destruktion einer Läsion der Leber, sonstige	78.49.21↔	Wirbelkers d Implant (z.B. b Kyphose): 1 Wirbelk
50.29.99↔	Sonstige Destruktion einer Läsion der Leber, sonstige	78.49.22↔	Wirbelkers d Implant (z.B. b Kyphose): 2 Wirbelk
50.3x.00↔	Lobektomie der Leber, n.n.bez.	78.49.23↔	Wirbelkers d Implant (z.B. b Kyphose): 3 Wirbelk
50.3x.01↔	Lobekt / Hemihepekt / Res mehr Leberseg, auss zur Tx	78.49.24↔	Wirbelkers d Implant (z.B. b Kyphose): 4 Wirbelk
50.3x.08↔	Sgmntsrktion, S o n.n.bez. Ant Lbrsktion, auss z Tx	78.49.25↔	Wrbkrs d Implnt (z.B. b Kyphs): 5 o mhr Wrbk
50.3x.11↔	Lbkt / Hmhptk / Rs mhr Lbrsg, z Lbndrgnspnd	78.49.26↔	Wirbelkers d So Mat (z.B. b Kyphose), 1 Wirbelk
50.3x.18↔	So o n.n.bez. Anat Leberresektion, zur Transplantation	78.49.27↔	Wirbelkers d So Mat (z.B. b Kyphose), 2 Wirbelk
50.4x.00↔	Totale Hepatektomie, n.n.bez.	78.49.28↔	Wirbelkers d So Mat (z.B. b Kyphose), 3 Wirbelk
50.4x.99↔	Totale Hepatektomie, sonstige	78.49.29↔	Wirbelkörperersatz (z.B. bei Kyphose), sonstige
50.61.00↔	Verschluss einer Leberverletzung, n.n.bez.	78.49.2a↔	Wirbelkers d So Mat (z.B. b Kyphose), 4 o mehr Wirbelk
50.61.10↔	Verschluss einer Leberverletzung, durch Naht	78.49.31↔	Kmpl Reko d Ws (z.B. b Kyphose) d vord Abstützspan
50.61.11↔	Verschluss einer Leberverletzung, durch Tamponade	78.49.32↔	Kmpl Rk d Ws (zB b Kyphs) d Kyphktmie (zB n LndsthSlzr)
50.61.12↔	Verschluss einer Leberverletzung, durch Omentumplastik	78.49.33↔	Kmpl Rk d Ws (z.B. b Kyphs) d drs Krr oh vntrls Rleas
50.61.99↔	Verschluss einer Leberverletzung, sonstige	78.49.34↔	Kmpl Rk d Ws (z.B. b Kyphs) d drs Krr m vntr Rleas
51.32↔	Anastomose zwischen Gallenblase und Darm	78.49.35↔	Kompl Reko d Ws (z.B. b Kyphose) d dorsoventrale Korr
51.34↔	Anastomose zwischen Gallenblase und Magen	78.49.36↔	Knt u plysgmntl drs Lrdspnd (DLS) n Zielk (zB b Kyphs)
51.35↔	Sonstige Anastomose der Gallenblase	78.49.37↔	Klt u trdklr Sbrtknstm (zB n Tsn o HsYL) (zB b Kyphs)
51.36↔	Choledochoenterostomie	78.49.38↔	Klt u mnsgmtl zvkthrk Ldsp zB n Msn, Ut o Sns zB b Kyphs
51.37↔	Anastomose zw Ductus hepaticus und Gastrointestinaltrakt	78.49.40↔	Kpl Rk d Ws d Wt Ep mt K a FGsLg [Sp My A (SMA)St], 1 KI
51.39↔	Sonstige Gallenganganastomose	78.49.41↔	Kpl Rk d Ws d Wt Ep mt K a FGsLg [Sp My A (SMA)St], 2 K
52.51.00↔	Proximale Pankreatektomie, n.n.bez.	78.49.42↔	Kpl Rk d Ws d Wt Ep mt K a FGsLg [Sp My A (SMA)St], 3 K
52.51.10↔	Proximale Pankreatektomie, pyloruserhaltend	78.49.43↔	Kpl Rk d Ws d Wt Ep mt K a FGsLg [Sp My A (SMA)St], 4 K
52.51.20↔	Proximale Pankreatektomie, duodenumerhaltend	78.49.44↔	Kpl Rk d Ws d Wt Ep mt K a FGsLg [Sp My A (SMA)St], 5 K
52.51.99↔	Proximale Pankreatektomie, sonstige	78.49.45↔	Kpl Rk d Ws d Wt Ep mt K a FGsLg [Sp My A (SMA)St], 6 K
52.52↔	Kaudale Pankreatektomie	78.49.46↔	Kpl Rk d Ws d Wt Ep mt K a FGsLg [Sp My A (SMA)St], 7 K
52.53↔	Radikale subtotale Pankreatektomie	78.49.47↔	Kpl Rk d Ws d Wt Ep mt K a FGsLg [Sp My A (SMA)St], 8 K
52.59↔	Sonstige partielle Pankreatektomie	78.49.48↔	Kpl Rk d Ws d Wt Ep mt K a FGsLg [Sp My A (SMA)St], 9 K
52.6x.00↔	Totale Pankreatektomie, n.n.bez.	78.49.4a↔	Kpl Rk d Ws d Wt Ep mt K a FGsLg [Sp My A (SMA)St], 10 K
52.6x.99↔	Totale Pankreatektomie, sonstige	78.49.4b↔	Kpl Rk d Ws d Wt Ep mt K a FGsLg [Sp My A (SMA)St], 11 K
52.7↔	Radikale Pankreatikoduodenektomie	78.49.4c↔	Kpl Rk d Ws d Wt Ep mt K a FGsLg [Sp My A (SMA)St], 12 K
52.96↔	Anastomose des Pankreas	78.49.4d↔	Kl Rk d Ws d W Ep m K a FGLg [Sp M A (SMA)St], 13 u mr K
57.71.00↔	Radikale Zystektomie, n.n.bez.	78.49.4e↔	Kmpl Rk d Ws (z.B. b Skl) d drsvntrl Epphysd
57.71.10↔	Rad Zystektomie, oh Urethrektomie, b Mann, offen chir	78.49.4f↔	Kmpl Rk d Ws (z.B. b Skl) d untlrl Epphysd m drs Wrbfls
57.71.11↔	Rad Zystektomie, oh Urethrektomie, b Mann, laparask	78.49.4g↔	Kmpl Rk d Ws (z.B. b Skl) d bilrl Epphysd m drs Wrbfls
57.71.20↔	Rad Zystektomie, m Urethrektomie, b Mann, offen chir	78.49.57↔	Vnt istmt Krspsy (zB b Skl), N prmstb, 3-6 Sg
57.71.21↔	Rad Zystektomie, m Urethrektomie, b Mann, laparask	78.49.58↔	Vnt istmt Krspsy (zB b Skl), N prmstb, 7-10 Sg
57.71.30↔	Rad Zystektomie, oh Urethrekt, b d Frau, offen chir	78.49.59↔	Drs o vnt instrmnt Krrktrspndyl (z.B. b Skl), so
57.71.31↔	Rad Zystektomie, oh Urethrektomie, b d Frau, laparask	78.49.5a↔	Vnt instrmnt Krspsy (zB b Skl), N prmstb, 11 o mr Sg
57.71.40↔	Rad Zystektomie, m Urethrektomie, b d Frau, offen chir	78.49.5b↔	Vnt istmt Krspsy (zB b Skl), prmstb, 3-6 Sg
57.71.41↔	Rad Zystektomie, m Urethrektomie, b d Frau, laparask	78.49.5c↔	Vnt istmt Krspsy (zB b Skl), prmstb, 7-10 Sg
57.71.50↔	Rd Zystkt, BEvszrtion (Exnt) b Mnn, offn chr	78.49.5d↔	Vnt istmt Krspsy (zB b Skl), prmstb, 11 o mr Sg
57.71.51↔	Rad Zystekt, BEviszeration (Exent) b Mann, laparask	78.49.60↔	Drs u vnt kmb istmt Krspsy (zB b Skl), nnbz
57.71.99↔	Radikale Zystektomie, sonstige	78.49.61↔	Drs u vnt kb istmt Krrkrspsy (zB b Skl) N prmst, 3-6 Sg
57.87.00↔	Rekonstruktion an der Harnblase, n.n.bez.	78.49.62↔	Drs u vnt kb istmt Krrkrdyl (zB b Skl) N prmst, 7-10 Sg
57.87.10↔	Reko an d Harnbl, m lleum, Kolon o Mag, offen chir	78.49.63↔	Drs u vnt kb istmt Krspsy (zB b Skl) N prmst, 11 o mr Sg
57.87.11↔	Reko an d Harnbl, m lleum, Kolon o Mag, laparask	78.49.64↔	Drs u vnt kb istmt Krspsy (zB b Skl), prmstb, 3-6 Sg

78.49.65↔	Drs u vnt kb istmt Krspsy (zB b Skl), prmsb, 7-10 Sg	81.62.23↔	Spondylodese von 3 Wirbeln, dorsal, dynamisch
78.49.66↔	Drs u vnt kb istmt Krspsy (zB b Skl), prmsb, 11 o mr Sg	81.62.99↔	Spondylodese o Reop e Spondylodese von 23 Wirbeln, so
78.49.69↔	Drs u vnt kmb instrmt Krrktrspndyl (z.B. b Skl), so	81.63.00↔	Spondylodes o Reop e Spondylodes v 48 Wirb, n.n.bez.
78.49.70↔	Komplexe Rekonstruktion der Wirbelsäule, n.n.bez.	81.63.10↔	Spondylodese von 4 - 6 Wirbeln, dorsal
78.49.71↔	Kmpl Rk d Ws (zB b Skl) d sbkt Hrmgtnistmtion (b Knd)	81.63.11↔	Spondylodes v 4 6 Wirb, dors u vent komb, interkorp
78.49.79↔	Komplexe Rekonstruktion der Wirbelsäule, sonstige	81.63.12↔	Spondylodese von 4 - 6 Wirbeln, ventral, interkorporell
81.01↔	Spondylodese an Atlas-Axis	81.63.13↔	Spondylodese von 4 - 6 Wirbeln, dorsal, dynamisch
81.02↔	Sonstige zervikale Spondylodese mit ventralem Zugang	81.63.20↔	Spondylodese von 7 - 8 Wirbeln, dorsal
81.03↔	Sonstige zervikale Spondylodese mit dorsalem Zugang	81.63.21↔	Spondylodes v 7 8 Wirb, dors u vent komb, interkorp
81.04↔	Dorsale und dorsolumbale Spondylodese, ventraler Zugang	81.63.22↔	Spondylodese von 7 - 8 Wirbeln, ventral, interkorporell
81.05↔	Dorsale und dorsolumbale Spondylodese, dorsaler Zugang	81.63.23↔	Spondylodese von 7 - 8 Wirbeln, dorsal, dynamisch
81.06↔	Lumbale und lumbosakrale Spondylodese, ventraler Zugang	81.63.99↔	Spondylodese o Reop e Spondylodese von 48 Wirbeln, so
81.07↔	Lumbale und lumbosakrale Spondylod, intratransverser Zugang	81.64.00↔	Spndylods o Reop e Spndylods v 9 o mhr Wrb, n.n.bz.
81.08↔	Lumbale und lumbosakrale Spondylodese, dorsaler Zugang	81.64.10↔	Spondylodese von 9 oder mehr Wirbeln, dorsal
81.11↔	Arthrodes am Sprunggelenk	81.64.11↔	Spndylods v 9 o mhr Wrb, drs u vnt kmb, intrkrprl
81.12.00↔	Arthrodes Double, n.n.bez.	81.64.99↔	Spondylodes o Reop e Spondylodes v 9 o mehr Wirb, so
81.12.10↔	Arthrodes oberes Sprunggelenk mit unterem Sprunggelenk	81.65.00↔	Vertebroplastik, n.n.bez.
81.12.11↔	Arthrod Ob Sg m unterem Sg und Chopartgelenk	81.65.10↔	Vertebroplastik, 1 Wirbelkörper
81.12.12↔	Arthrod unteres Sprunggelenk, 2 Sprunggelenkskammern	81.65.11↔	Vertebroplastik, 2 Wirbelkörper
81.12.13↔	Arthrod unteres Sprunggelenk, 3 Sprunggelenkskammern	81.65.12↔	Vertebroplastik, 3 Wirbelkörper
81.12.99↔	Arthrodes Double, sonstige	81.65.13↔	Vertebroplastik, 4 und mehr Wirbelkörper
81.22↔	Knie-Arthrodes	81.65.99↔	Vertebroplastik, sonstige
81.31↔	Reoperation einer Spondylodese an Atlas-Axis	81.66.00↔	Kyphoplastik, n.n.bez.
81.32↔	Reop e sonst zervikalen Spondylodes m ventralem Zugang	81.66.10↔	Kyphoplastik, 1 Wirbelkörper
81.33↔	Reop e sonstigen zervikalen Spondylodese m dors Zugang	81.66.11↔	Kyphoplastik, 2 Wirbelkörper
81.34↔	Reop e dors u dorsolumb Spondylodes, ventraler Zugang	81.66.12↔	Kyphoplastik, 3 Wirbelkörper
81.35↔	Reop e dors und dorsolumb Spondylodese, dors Zugang	81.66.13↔	Kyphoplastik, 4 und mehr Wirbelkörper
81.36↔	Reop e lumb u lumbosakr Spondylodes, ventraler Zugang	81.66.99↔	Kyphoplastik, sonstige
81.37↔	Reop e lmb u lmbskr Spndylods, intrtrsvrs Zg	84.51.00↔	Einsetzen von interkorporellen Implantaten, n.n.bez.
81.38↔	Reop e lumb und lumbosakr Spondylodese, dors Zugang	84.51.10↔	Einsetzen von interkorporellen Cages, 1 Segment
81.51.00↔	Totalendoprothese des Hüftgelenks, n.n.bez.	84.51.11↔	Einsetzen von interkorporellen Cages, 2 Segmente
81.51.10↔	Totalendoprothese des Hüftgelenks, Sonderprothese	84.51.12↔	Einsetzen von interkorporellen Cages, 3 Segmente
81.51.99↔	Totalendoprothese des Hüftgelenks, sonstige	84.51.13↔	Einsetzen von interkorporellen Cages, 4 oder mehr Segmente
81.52.00↔	Partielle Hüftarthroplastik, n.n.bez.	84.51.99↔	Einsetzen von interkorporellen Implantaten, sonstige
81.52.10↔	Partielle Hüftarthpl, Femurkprot und Duokopproth	86.94.00↔	Eins o Ers v Plsgnrt e Neurstm, Enzlsys, N spzf ob aufbl, nnbz
81.52.11↔	Part Hüftarthpl, Gelpfannstüsch und GelschnPfanne	86.94.10↔	Enstz v Plsgnrt e intrkr Neurstm, Enzlsys, N wiedrauf
81.52.99↔	Partielle Hüftarthroplastik, sonstige	86.94.11↔	Enstz v Plsgnrt e epd Neurstm, Enzlsys, N wiedrauf
81.53.00↔	Revision einer Hüftendoprothese, n.n.bez.	86.94.12↔	Enstz v Plsgnrt e prph Neurstm, Enzlsys, N wiedrauf
81.53.10↔	Revision einer Hüftendoprothese, ohne Wechsel	86.94.20↔	Erstz v Plsgnrt e intrkr Neurstm, Enzlsys, N wiedrauf
81.53.11↔	Rv e Obrflrsprt a Hüftgl u Neuimpl e Hüftndprth	86.94.21↔	Erstz v Plsgnrt e epd Neurstm, Enzlsys, N wiedrauf
81.53.12↔	Revision e Duokopproth und Neuimpl e Hüftendoproth	86.94.22↔	Erstz v Plsgnrt e prph Neurstm, Enzlsys, N wiedrauf
81.53.13↔	Rev e sonst Hüftendoproth und Neuimpl e Hüftendoproth	86.94.99↔	Eins o Ers v Plsgnrt e Neurstm, Enzlsys, N spzf ob aufbl, so
81.53.99↔	Revision einer Hüftendoprothese, sonstige	86.95.00↔	Eins o Ers v Plsgnrt e Neurstm, Mhrlsys, N spzf ob aufbl, nnbz
81.54.00↔	Totalendoprothese des Kniegelenks, n.n.bez.	86.95.10↔	Enstz v Plsgnrt e intrkr Neurstm, Mhrlsys, N wiedrauf
81.54.10↔	Unikondyläre Schlittenprothese des Kniegelenkes	86.95.11↔	Enstz v Plsgnrt e epd Neurstm, Mhrlsys, N wiedrauf
81.54.11↔	Bikondyläre Oberflächenersatzprothese des Kniegelenkes	86.95.12↔	Enstz v Plsgnrt e prph Neurstm, Mhrlsys, N wiedrauf
81.54.12↔	Scharnierendoprothese des Kniegelenkes	86.95.20↔	Erstz v Plsgnrt e intrkr Neurstm, Mhrlsys, N wiedrauf
81.54.13↔	Patellaersatz des Kniegelenkes	86.95.21↔	Erstz v Plsgnrt e epd Neurstm, Mhrlsys, N wiedrauf
81.54.14↔	Sonderprothese des Kniegelenkes	86.95.22↔	Erstz v Plsgnrt e prph Neurstm, Mhrlsys, N wiedrauf
81.54.99↔	Totalendoprothese des Kniegelenks, sonstige	86.95.99↔	Eins o Ers v Plsgnrt e Neurstm, Mhrlsys, N spzf ob aufbl, so
81.55.00↔	Revision einer Knieprothese, n.n.bez.	86.96.00↔	Enstz o Erstz v snst Plsgnrt e Neurstm, n.n.bez.
81.55.10↔	Revision einer Knieprothese, ohne Wechsel	86.96.10↔	Einsetz von Pulsgenerator zur Vorderwurzelstimulation
81.55.11↔	Revision e Knieprothese und Wechsel e Patellaersatzes	86.96.11↔	Einsetzen von Pulsgenerator zur Vagusnervstimulation
81.55.12↔	Revision e Knieproth und Neuimpl e Knieendoprothese	86.96.20↔	Ersetzen von Pulsgenerator zur Vorderwurzelstimulation
81.55.99↔	Revision einer Knieprothese, sonstige	86.96.21↔	Ersetzen von Pulsgenerator zur Vagusnervstimulation
81.56↔	Totalprothese des oberen Sprunggelenks	86.96.99↔	Einsetz o Ersetz von sonst Pulsgenerat e Neurostim, so
81.59.00↔	Revision des Gelenkersatzes der unteren Extremitäten, nnbez	86.97↔	Enstz o Erstz v aufbl Plsgnrt e Neurstm, Enzlsys
81.59.10↔	Revision d Gellers d unteren Extrem, ohne Wechsel	86.98.00↔	Eins o Erstz v aufbl Plsgnrt e Neurstm, Mhrlsys, nnbz
81.59.11↔	Revision und Wechsel einer Sprunggelenkendoprothese	86.98.10↔	Enstz v aufbl Plsgnrt e intrkr Neurstm, Mhrlsys
81.59.12↔	Revision und Wechsel einer Fusswurzelendoprothese	86.98.11↔	Enstz v aufbl Plsgnrt e epd Neurstm, Mhrlsys
81.59.13↔	Revision und Wechsel e Vorfussoder Zehenendoprothese	86.98.12↔	Enstz v aufbl Plsgnrt e prph Neurstm, Mhrlsys
81.59.99↔	Revision des Gelenkersatzes der unteren Extremitäten, sonst	86.98.20↔	Erstz v aufbl Plsgnrt e intrkr Neurstm, Mhrlsys
81.62.00↔	Spondylodes o Reop e Spondylodes v 23 Wirb, n.n.bez.	86.98.21↔	Ersetz v aufbl Pulsgenerat e epid Neurostim, Mehrelsys
81.62.10↔	Spondylodese von 2 Wirbeln, dorsal	86.98.22↔	Erstz v aufbl Plsgnrt e prph Neurstm, Mhrlsys
81.62.11↔	Spondylodes v 2 Wirbeln, dors u vent komb, interkorp	86.98.99↔	Enstz o Erstz v aufbl Plsgnrt e Neurstm, Mhrlsys, so
81.62.12↔	Spondylodese von 2 Wirbeln, ventral, interkorporell	92.39.00↔	Sonstige stereotaktische Radiochirurgie, n.n.bez.
81.62.13↔	Spondylodese von 2 Wirbeln, dorsal, dynamisch	92.39.01↔	And Hochvstrth, Stereot Bestr, frakt,zereb, n.n.bez.
81.62.20↔	Spondylodese von 3 Wirbeln, dorsal	92.39.11↔	And Hchvstrth, Streot Bstr, frkt, Extrzr, n.n.bz.
81.62.21↔	Spondylodes v 3 Wirbeln, dors u vent komb, interkorp	92.39.20↔	And Hchvstrth, Streot Bstr, frkt: zrb, intmd Rdiosth
81.62.22↔	Spondylodese von 3 Wirbeln, ventral, interkorporell	92.39.21↔	And Hchvstrth, Streot Bstr, frkt: zrb, intmd Bgnbstr (IMAT)

92.39.22↔ And Hchvstrth, Stroot Bstr, frkt: zrb, bldgst Enst
 92.39.29↔ And Hochvstrth, Stereot Bestr, frakt, zerebral, so
 92.39.30↔ And Hchvstrth, Stroot Bstr, frkt: Extrzr, intmd Rdioth

92.39.31↔ And Hchvstrth, Stroot Bstr, frkt: Extrzr, intmd Bgnbstr (IMAT)
 92.39.32↔ And Hchvstrth, Stroot Bstr, frkt: Extrzr, bldgst Enst
 92.39.39↔ And Hochvstrth, Stereot Bestr, frakt, Extrazer, so

ADRG X60**Verletzungen und allergische Reaktionen**

Hauptdiagnose in Tabelle X60-1

DRG X60Z**Verletzungen und allergische Reaktionen****Diagnose X60-1**

S01.0	Offene Wunde behaarte Kopfhaut	S29.7	Multiple Verletzungen Thorax
S01.41	Offene Wunde, Wange	S29.8	Sonstige nbez Verletzungen Thorax
S01.49	Off Wund, so u mehr Teil Wange u TemporomandibRegion	S29.9	Nnbez Verletzung Thorax
S01.7	Multiple offene Wunden Kopf	S31.0	Offene Wunde Lumbosakralgegend Becken
S01.80	Nnbez offene Wunde sonstiger Teile Kopf	S31.1	Offene Wunde Bauchdecke
S01.9	Offene Wunde Kopf, Teil nnbez	S31.7	Multiple offene Wunden Abdomen LumbosakrGeg Becken
S07.0	Zerquetschung Gesicht	S31.80	Offene Wunde sonst u nnbez Teile Abdomen
S07.1	Zerquetschung Schädel	S35.0	Verletzung Aorta abdominalis
S07.8	Zerquetschung sonstiger Teile Kopf	S35.1	Verletzung V cava inferior
S07.9	Zerquetschung Kopf, Teil nnbez	S35.2	Verletzung Truncus coeliacus od A mesenterica
S08.0	Skalpierungsverletzung	S35.3	Verletzung V portae od V lienalis
S08.8	Traumatische Amputation sonst Teile Kopf	S35.4	Verletzung von Blutgefäßen Niere
S08.9	Traumatische Amputation nnbez Teil Kopf	S35.5	Verletzung von Blutgefäßen Iliakalregion
S09.0	Verletzung Blutgefäße Kopf, aonkl	S35.7	Verletz mehr Blutgef in Höhe Abd LumbosakrGeg Becken
S09.7	Multiple Verletzungen Kopf	S35.8	Verletzung so Blutgef in Höhe Abd LumbosakrGeg Becken
S09.8	Sonstige nbez Verletzungen Kopf	S35.9	Verletzung nnbez Blutgefäß in Höhe Abd Lumbosakr Becken
S11.7	Multiple offene Wunden des Halses	S36.88	Verletzung sonstige intraabdominale Organe
S11.80	Nnbez offene Wunde sonstiger Teile des Halses	S38.1	Zerquetschung so u nnbez Teile Abd LumbosakrGeg Becken
S11.9	Offene Wunde Hals, Teil nnbez	S38.3	Traumat Abtrenn so u nnbez Teile Abd LumbosakrGeg Becken
S15.00	Verletzung A carotis, Teil nnbez	S39.7	Multiple Verletzung Abdomen LumbosakrGeg Becken
S15.01	Verletzung A carotis communis	S39.80	PenisFx
S15.02	Verletzung A carotis externa	S39.88	So nbez Verletz Abd/LumbosGeg/Becken
S15.03	Verletzung A carotis interna	S39.9	Nnbez Verletzung Abdomen Lumbosakralgegend Becken
S15.1	Verletzung A vertebralis	S41.0	Offene Wunde Schulter
S15.2	Verletzung V jugularis externa	S41.1	Offene Wunde Oberarm
S15.3	Verletzung V jugularis interna	S41.7	Multiple offene Wunden Schulter u Oberarm
S15.7	Verletzung mehrerer Blutgefäße in Höhe Hals	S41.80	Nnbez offene Wunde sonst u nnbez Teile Schultergürtel
S15.8	Verletzung sonst Blutgefäße in Höhe Hals	S45.0	Verletzung A axillaris
S15.9	Verletzung nnbez Blutgefäß in Höhe Hals	S45.1	Verletzung A brachialis
S17.0	Zerquetschung Kehlkopf u Trachea	S45.2	Verletzung V axillaris od V brachialis
S17.8	Zerquetschung sonstiger Teile Hals	S45.3	Verletzung oberfl Venen in Höhe Schulter u Oberarm
S17.9	Zerquetschung Hals, Teil nnbez	S45.7	Verletzung mehr Blutgefäße in Höhe Schulter u Oberarm
S18	Traumatische Amputation in Halshöhe	S45.8	Verletzung sonst Blutgefäße in Höhe Schulter u Oberarm
S19.7	Multiple Verletzungen Hals	S45.9	Verletzung nnbez Blutgefäß in Höhe Schulter u Oberarm
S19.8	Sonstige nbez Verletzungen Hals	S47	Zerquetschung, Schulter Oberarm
S19.9	Nnbez Verletzung Hals	S48.0	Traumatische Amputation im Schultergelenk
S21.0	Offene Wunde Mamma [Brustdrüse]	S48.1	Traumatische Amputation zwischen Schulter Ellenbogen
S21.1	Offene Wunde vordere Thoraxwand	S48.9	Traumatische Amputation Schulter u Oberarm, Höhe nnbez
S21.2	Offene Wunde hintere Thoraxwand	S49.7	Multiple Verletzungen, Schulter u Oberarm
S21.7	Multiple offene Wunden Thoraxwand	S49.8	Sonst nbez Verletzungen, Schulter u Oberarm
S21.80	Nnbez offene Wunde sonstiger Teile Thorax	S49.9	Nnbez Verletzung Schulter u Oberarm
S21.9	Offene Wunde Thorax, Teil nnbez	S51.0	Offene Wunde Ellenbogen
S25.0	Verletzung Aorta thoracica	S51.7	Multiple offene Wunden Unterarm
S25.1	Verletzung Truncus brachiocephalicus od A subclavia	S51.80	Nnbez offene Wunde sonstiger Teile des Unterarmes
S25.2	Verletzung V cava superior	S51.9	Offene Wunde Unterarm, Teil nnbez
S25.3	Verletzung V brachiocephalica od V subclavia	S55.0	Verletzung A ulnaris, in Höhe Unterarm
S25.4	Verletzung von Pulmonalgefäßen	S55.1	Verletzung A radialis, in Höhe Unterarm
S25.5	Verletzung von Interkostalgefäßen	S55.2	Verletzung von Venen, in Höhe Unterarm
S25.7	Verletzung mehrerer Blutgefäße Thorax	S55.7	Verletzung mehrerer Blutgefäße, in Höhe Unterarm
S25.8	Verletzung sonst Blutgefäße Thorax	S55.8	Verletzung sonst Blutgefäße, in Höhe Unterarm
S25.9	Verletzung nnbez Blutgefäß Thorax	S55.9	Verletzung eines nnbez Blutgefäßes, in Höhe Unterarm
S27.7	Multiple Verletzungen intrathorakaler Organe	S57.0	Zerquetschung, Ellenbogen
S27.9	Verletzung eines nnbez intrathorakalen Organes	S57.8	Zerquetschung, sonstiger Teile Unterarm
S28.0	Brustkorbzerquetschung	S57.9	Zerquetschung Unterarm, Teil nnbez
S28.1	Traumatische Amputation eines Teiles Thorax	S58.0	Traumatische Amputation im Ellenbogengelenk

S58.1	Traumatische Amputation zw Ellenbogen u Handgelenk	S89.9	Nnbez Verletzung Unterschenkel
S58.9	Traumatische Amputation am Unterarm, Höhe nnbez	S91.0	Offene Wunde Knöchelregion
S59.7	Multiple Verletzungen Unterarm	S91.1	Offene Wunde ein/mehr Zehen oh Schädigung Nagel
S59.8	Sonstige nbez Verletzungen Unterarm	S91.2	Offene Wunde ein/mehr Zehen m Schädigung Nagel
S59.9	Nnbez Verletzung Unterarm	S91.3	Offene Wunde sonstiger Teile Fuß
S61.0	Offene Wunde ein/mehr Finger oh Schädigung Nagel	S91.7	Multiple offene Wunden Knöchelregion Fuß
S61.1	Offene Wunde ein/mehr Finger m Schädigung Nagel	S91.80	Off Wunde sonst Teil Knöchelreg/Fuß
S61.7	Multiple offene Wunden Handgelenk u Hand	S95.0	Verletzung A dorsalis pedis
S61.80	Nnbez offene Wunde sonst Teile Handgelenk u Hand	S95.1	Verletzung A plantaris pedis
S61.9	Offene Wunde Handgelenk u Hand, Teil nnbez	S95.2	Verletzung Venen Fußrücken
S65.0	Verletzung A ulnaris, in Höhe Handgelenk u Hand	S95.7	Verletzt mehr Blutgefäße in Höhe Knöchel Fuß
S65.1	Verletzung A radialis, in Höhe Handgelenk u Hand	S95.8	Verletzt sonst Blutgefäße in Höhe Knöchel Fuß
S65.2	Verletzung Gefäße Arcus palmaris superficialis	S95.9	Verletzt eines nnbez Blutgefäßes in Höhe Knöchel Fuß
S65.3	Verletzung Gefäße Arcus palmaris profundus	S97.0	Zerquetschung OSG
S65.4	Verletzung ein/mehr Blutgefäße, Daumen	S97.1	Zerquetschung ein/mehr Zehen
S65.5	Verletzung ein/mehr Blutgefäße, sonst Finger	S97.8	Zerquetschung sonst Teile OSG Fuß
S65.7	Verletzung mehr Blutgefäße in Höhe Handgelenk u Hand	S98.0	Traumatische Amputation Fuß in Höhe OSG
S65.8	Verletzung sonst Blutgefäße in Höhe Handgelenk u Hand	S98.1	Traumatische Amputation einzelne Zehe
S65.9	Verletzung nnbez Blutgefäß im Ber Handgelenk u Hand	S98.2	Traumatische Amputation von zwei od mehr Zehen
S67.0	Zerquetschung Daumen ein/mehr sonstiger Finger	S98.3	Traumatische Amputation sonst Teile Fuß
S67.8	Zerquetschung sonst u nnbez Teile Handgelenk Hand	S98.4	Traumatische Amputation am Fuß, Höhe nnbez
S68.0	Traumatische Amputation Daumen (komplett) (partiell)	S99.7	Multiple Verletzung Knöchelregion Fuß
S68.1	Traumat Amput so einzel Finger (komplett) (partiell)	S99.8	Sonst nbez Verletzung Knöchelregion Fuß
S68.2	Isol traumat Amputat zwei/mehr Finger (komplett) (partiell)	S99.9	Nnbez Verletzung Knöchelregion Fuß
S68.3	Komb traumat Amput (Teile) ein/mehr Fing and T HdGel/Hd	T01.0	Offene Wunde m Beteiligung von Kopf u Hals
S68.4	Traumatische Amputation Hand, in Höhe Handgelenk	T01.1	Off Wunden m Bet Thorax u Abd/LumbosakrGeg/Becken
S68.8	Traumatische Amputation sonst Teile Handgelenk Hand	T01.2	Offene Wunden m Bet mehr Regionen obere Extremität(en)
S68.9	Traumatische Amputation an Handgelenk Hand, Höhe nnbez	T01.3	Offene Wunden m Bet mehr Regionen untere Extremität(en)
S69.7	Multiple Verletzung Handgelenk Hand	T01.6	Offene Wunden m Bet mehr Reg obere/untere Extremitäten
S69.8	Sonst nbez Verletzung Handgelenk Hand	T01.8	Offene Wunden an sonst Kombinat von Körperregionen
S69.9	Nnbez Verletzung Handgelenk Hand	T01.9	Multiple offene Wunden, nnbez
S71.0	Offene Wunde Hüfte	T02.40	Fx m Betteilg mehr Reg beider ob Extremität, geschl od onA
S71.1	Offene Wunde Oberschenkel	T02.41	Frakturen m Bet mehr Reg beider ob Extremitäten, offen
S71.7	Multiple offene Wunden Hüfte u OS	T02.50	Fx m Bet mehr Reg beider unt Extremitäten, geschl od onA
S71.80	Offene Wunde sonst u nnbez Teile Beckengürtel	T02.51	Frakturen m Bet mehr Reg beider unt Extremitäten, offen
S75.0	Verletzung A femoralis	T02.60	Fx m Bet mehr Reg obere/untere Extr, geschl od onA
S75.1	Verletzung V femoralis, in Höhe Hüfte Oberschenkel	T02.61	Fx m Bet mehr Reg obere/untere Extr, offen
S75.2	Verletzt V saphena magna, in Höhe Hüfte u Oberschenkel	T02.70	Fx m Bet Thor Lumbos Extr od Thor Beck Extr, geschl/onA
S75.7	Verletzt mehr Blutgefäße, in Höhe Hüfte u Oberschenkel	T02.71	Fx m Bet Thor Lumbos Extr od Thor Beck Extr, offen
S75.8	Verletzt sonst Blutgefäße, in Höhe Hüfte u Oberschenkel	T04.0	Zerquetschungen m Beteiligung von Kopf u Hals
S75.9	Verletzt nnbez Blutgefäß, in Höhe Hüfte u Oberschenkel	T04.1	Zerquetsch m Bet Thor Abd, Thor Lumbos od Thor Becken
S77.0	Zerquetschung Hüfte	T04.2	Zerquetsch m Bet mehr Regionen obere Extremität(en)
S77.1	Zerquetschung Oberschenkel	T04.3	Zerquetsch m Bet mehr Regionen untere Extremität(en)
S77.2	Zerquetschung m Beteiligung Hüfte Oberschenkel	T04.4	Zerquetsch m Bet mehr Reg obere/untere Extremitäten
S78.0	Traumatische Amputation im Hüftgelenk	T04.7	Zerquetsch mBet Th/Abd/Ex, Th/Lumbos/Extr od Th/Be/Ex
S78.1	Traumatische Amputation zwischen Hüfte u Knie	T04.8	Zerquetsch m Bet sonst Kombinat von Körperregionen
S78.9	Traumatische Amputation an Hüfte OS, Höhe nnbez	T04.9	Multiple Zerquetschungen, nnbez
S79.7	Multiple Verletzung Hüfte Oberschenkel	T05.0	Traumatische Amputation beider Hände
S79.8	Sonst nbez Verletzung Hüfte Oberschenkel	T05.1	Traumat Amput Hand u and Arm [jede Höhe, ausg Hand]
S79.9	Nnbez Verletzung Hüfte Oberschenkel	T05.2	Traumatische Amputation beider Arme [jede Höhe]
S81.0	Offene Wunde Knie	T05.3	Traumatische Amputation beider Füße
S81.7	Multiple offene Wunden Unterschenkel	T05.4	Traumat Amputat Fuß u and Bein [jede Höhe, ausg Fuß]
S81.80	Nnbez offene Wunde sonstiger Teile Unterschenkel	T05.5	Traumatische Amputation beider Beine [jede Höhe]
S81.9	Offene Wunde Unterschenkel, Teil nnbez	T05.6	Traumat Amputat Arme Beine, in jed Kombinat [jed Höhe]
S85.0	Verletzung A poplitea	T05.8	Traumat Amputat m Bet so Kombinat von Körperregionen
S85.1	Verletzung A tibialis (anterior) (posterior)	T05.9	Multiple traumatische Amputationen, nnbez
S85.2	Verletzung A peronea	T06.3	Verletzung Blutgefäße m Bet mehr Körperregionen
S85.3	Verletzung V saphena magna in Höhe Unterschenkel	T06.5	Verletzt m Bet intrathor/-abd Org od intrathor u Beckenorg
S85.4	Verletzung V saphena parva in Höhe Unterschenkel	T06.8	Sonst nbez Verletzungen m Bet mehrerer Körperregionen
S85.5	Verletzung V poplitea	T07	Nnbez multiple Verletzungen
S85.7	Verletzung mehr Blutgefäße in Höhe Unterschenkel	T09.1	Offene Wunde des Rumpfes, Höhe nnbez
S85.8	Verletzung sonst Blutgefäße in Höhe Unterschenkel	T09.6	Traumatische Amputation Rumpf, Höhe nnbez
S85.9	Verletzung nnbez Blutgefäß in Höhe Unterschenkel	T09.8	Sonst nbez Verletzungen Rumpf, Höhe nnbez
S87.0	Zerquetschung Knie	T09.9	Nnbez Verletzung Rumpf, Höhe nnbez
S87.8	Zerquetschung sonst u nnbez Teile Unterschenkel	T11.1	Offene Wunde obere Extremität, Höhe nnbez
S88.0	Traumatische Amputation im Kniegelenk	T11.4	Verletzung nnbez Blutgefäß obere Extremität, Höhe nnbez
S88.1	Traumatische Amputation zw Knie oberem Sprunggelenk	T11.6	Traumatische Amputation obere Extremität, Höhe nnbez
S88.9	Traumatische Amputation am Unterschenkel, Höhe nnbez	T11.8	Sonst nbez Verletzungen obere Extremität, Höhe nnbez
S89.7	Multiple Verletzungen Unterschenkel	T11.9	Nnbez Verletzung obere Extremität, Höhe nnbez
S89.8	Sonstige nbez Verletzungen Unterschenkel	T13.1	Offene Wunde untere Extremität, Höhe nnbez

T13.4	Verletzt nnbez Blutgefäß untere Extremität, Höhe nnbez	T78.2	Anaphylaktischer Schock, nnbez
T13.6	Traumatische Amputation untere Extremität, Höhe nnbez	T78.3	Angioneurotisches Ödem
T13.8	Sonst nbez Verletzungen untere Extremität, Höhe nnbez	T78.4	Allergie, nnbez
T13.9	Nnbez Verletzung untere Extremität, Höhe nnbez	T80.5	Anaphylaktischer Schock d Serum
T14.1	Offene Wunde an einer nnbez Körperregion	T80.6	Sonstige Serumreaktionen
T14.5	Verletzung ein/mehr Blutgefäße an nnbez Körperregion	T88.6	Anaph Schock, unerw NW indik-ger AM/Drog b ordn Verabr
T14.7	Zerquetsch u traumatische Amputation nnbez Körperregion	T89.00	Komplikationen offene Wunde, nnbez
T14.8	Sonst Verletzungen nnbez Körperregion	T89.01	Komplikationen offene Wunde, FK (m/oh Infektion)
T14.9	Verletzung, nnbez	T89.02	Komplikationen offene Wunde, Infektion
T78.0	Anaphylaktischer Schock d Nahrungsmittelunverträglichkeit	T89.03	Komplikationen offene Wunde, sonst

ADRG X62**Vergiftungen / Toxische Wirkungen von Drogen, Medikamenten und anderen Substanzen oder Folgen einer medizinischen Behandlung**

Hauptdiagnose in Tabelle X62-1 oder Hauptdiagnose in Tabelle X62-2

DRG X62Z**Vergiftungen / Toxische Wirkungen von Drogen, Medikamenten und anderen Substanzen oder Folgen einer medizinischen Behandlung****Hauptdiagnose X62-1**

T36.0	Vergiftung, Penicilline	T41.2	Vergiftung, sonst u nnbez Allgemeinanästhetika
T36.1	Vergiftung, Cephalosporine/and β -Laktam-Antibiotika	T41.3	Vergiftung, Lokalanästhetika
T36.2	Vergiftung, Chloramphenicol-Gruppe	T41.4	Vergiftung, Anästhetikum, nnbez
T36.3	Vergiftung, Makrolide	T41.5	Vergiftung, therapeutische Gase
T36.4	Vergiftung, Tetrazykline	T42.0	Vergiftung, Hydantoin-Derivate
T36.5	Vergiftung, Aminoglykoside	T42.1	Vergiftung, Iminostilbene
T36.6	Vergiftung, Rifamycine	T42.2	Vergiftung, Succinimide und Oxazolidine
T36.7	Vergiftung, Antimykotika b systemischer Anwendung	T42.3	Vergiftung, Barbiturate
T36.8	Vergiftung, sonst systemisch wirkende Antibiotika	T42.4	Vergiftung, Benzodiazepine
T36.9	Vergiftung, systemisch wirkendes Antibiotikum, nnbez	T42.5	Vergiftung, gemischte Antiepileptika, aonkl
T37.0	Vergiftung, Sulfonamide	T42.6	Vergiftung, sonst Antiepileptika, Sedativa u Hypnotika
T37.1	Vergiftung, antimykobakterielle Arzneimittel	T42.7	Vergiftung, Antiepileptika, Sedativa u Hypnotika, nnbez
T37.2	Vergiftung, Antimalariamittel u AM gg and Blutprotozoen	T42.8	Vergift, Antiparkinsonm u and zentral wirk Muskelrelax
T37.3	Vergiftung, sonstige Antiprotozoika	T43.0	Vergiftung, tri- u tetrazyklische Antidepressiva
T37.4	Vergiftung, Anthelminthika	T43.1	Vergiftung, Monoaminoxidase-hemmende Antidepressiva
T37.5	Vergiftung, Virostatika	T43.2	Vergiftung, sonst u nnbez Antidepressiva
T37.8	Vergiftung, so nbez system wirk Antiinfektiva u Antiparasitika	T43.3	Vergift, Antipsychotika u Neuroleptika Phenothiazin-Basis
T37.9	Vergiftung, system wirk Antiinfektiv u Antiparasitikum, nnbez	T43.4	Vergift, Neuroleptika Butyrophenon- u Thioxanthen-Basis
T38.0	Vergiftung, Glukokortikoide u synthetische Analoga	T43.5	Vergiftung, sonst u nnbez Antipsychotika u Neuroleptika
T38.1	Vergiftung, Schilddrüsenhormone u Ersatzstoffe	T43.6	Vergiftung, Psychostimulanzien m Mißbrauchspotential
T38.2	Vergiftung, Thyreostatika	T43.8	Vergiftung, sonstige psychotrope Substanzen, aonkl
T38.3	Vergift, Insulin u orale blutzuckersenk Arzneim [Antidiab]	T43.9	Vergiftung, Psychotrope Substanz, nnbez
T38.4	Vergiftung, orale Kontrazeptiva	T44.0	Vergiftung, Cholinesterase-Hemmer
T38.5	Vergiftung, sonstige Östrogene u Gestagene	T44.1	Vergiftung, sonst Parasympathomimetika [Cholinergika]
T38.6	Vergift, Antigonadotrop, Antiöstrogen u Antiandrogen, aonkl	T44.2	Vergiftung, Ganglienblocker, aonkl
T38.7	Vergiftung, Androgene u verwandte Anabolika	T44.3	Vergiftung, sonst Parasympolytika/Spasmyolytika, aonkl
T38.8	Vergift, sonst u nnbez Hormone u synthet Ersatzstoffe	T44.4	Vergiftung, Vorw Alpha-Rezeptoren-Stimulanzien, aonkl
T38.9	Vergiftung, sonst u nnbez Hormon-Antagonisten	T44.5	Vergiftung, Vorw Beta-Rezeptoren-Stimulanzien, aonkl
T39.0	Vergiftung, Salizylate	T44.6	Vergiftung, Alpha-Rezeptorenblocker, aonkl
T39.1	Vergiftung, 4-Aminophenol-Derivate	T44.7	Vergiftung, Beta-Rezeptorenblocker, aonkl
T39.2	Vergiftung, Pyrazolon-Derivate	T44.8	Vergiftung, zentral wirk u adrenerge Neuronenblocker, aonkl
T39.3	Vergiftung, sonst nichtsteroidale Antiphlogistika [NSAID]	T44.9	Vergiftung so u nnbez, prim auf auton Nervensyst wirk AM
T39.4	Vergiftung, Antirheumatika, aonkl	T45.0	Vergiftung, Antiallergika u Antiemetika
T39.8	Vergift, so nichtopioidhalt Analgetika u Antipyretika, aonkl	T45.1	Vergiftung, Antineoplastika u Immunsuppressiva
T39.9	Vergift nichtopioidhalt Analget/Antipyret/Antirheumat, nnbez	T45.2	Vergiftung, Vitamine, aonkl
T40.0	Vergiftung, Opium	T45.3	Vergiftung, Enzyme, aonkl
T40.1	Vergiftung, Heroin	T45.4	Vergiftung, Eisen u dessen Verbindungen
T40.2	Vergiftung, sonstige Opiode	T45.5	Vergiftung, Antikoagulanzen
T40.3	Vergiftung, Methadon	T45.6	Vergiftung, Fibrinolytika u Fibrinolyse-Hemmer
T40.4	Vergiftung, sonstige synthetische Betäubungsmittel	T45.7	Vergift, Antikoagul-Antagonist, Vit K u sonst Koagulanzen
T40.5	Vergiftung, Kokain	T45.8	Vergift, sonst prim syst u auf Blut wirk Mittel, aonkl
T40.6	Vergiftung, sonstige u nnbez Betäubungsmittel	T45.9	Vergift, prim systemisch u auf Blut wirk Mittel, nnbez
T40.7	Vergiftung, Cannabis (-Derivate)	T46.0	Vergift, Herzglykoside u Arzneimittel m ähnlicher Wirkung
T40.8	Vergiftung, Lysergid [LSD]	T46.1	Vergiftung, Kalziumantagonisten
T40.9	Vergiftung, sonst u nnbez Psychodysleptika [Halluzinogene]	T46.2	Vergiftung, sonst Antiarrhythmika, aonkl
T41.0	Vergiftung, Inhalationsanästhetika	T46.3	Vergiftung, Koronardilatoren, aonkl
T41.1	Vergiftung, Intravenöse Anästhetika	T46.4	Vergift, Angiotens-KonversEnzym-Hemmer [ACE-Hemmer]

T46.5	Vergiftung, sonst Antihypertensiva, aonkl	T55	Toxische Wirkung von Seifen u Detergenzien
T46.6	Vergift, Antihyperlipidämika u Arzneimittel gg Arteriosklerose	T56.1	Toxische Wirkung, Quecksilber u dessen Verbindungen
T46.7	Vergiftung, periphere Vasodilatoren	T56.2	Toxische Wirkung, Chrom u dessen Verbindungen
T46.8	Vergiftung, Antivarkosa, einschl Verödungsmittel	T56.3	Toxische Wirkung, Kadmium u dessen Verbindungen
T46.9	Vergift, so u nnbez prim auf Herz-Kreislaufsystem wirk Mittel	T56.4	Toxische Wirkung, Kupfer u dessen Verbindungen
T47.0	Vergiftung, Histamin-H2-Rezeptorenblocker	T56.5	Toxische Wirkung, Zink u dessen Verbindungen
T47.1	Vergiftung, sonst Antazida u Magensekretionshemmer	T56.6	Toxische Wirkung, Zinn u dssen Verbindungen
T47.2	Vergiftung, stimulierende Laxanzien	T56.7	Toxische Wirkung, Beryllium u dessen Verbindungen
T47.3	Vergiftung, salinische u osmotische Laxanzien	T56.8	Toxische Wirkung, sonstige Metalle
T47.4	Vergiftung, sonstige Laxanzien	T56.9	Toxische Wirkung, Metall, nnbez
T47.5	Vergiftung, Digestiva	T57.0	Toxische Wirkung, Arsen u dessen Verbindungen
T47.6	Vergiftung, Antidiarrhoika	T57.1	Toxische Wirkung, Phosphor u dessen Verbindungen
T47.7	Vergiftung, Emetika	T57.2	Toxische Wirkung, Mangan u dessen Verbindungen
T47.8	Vergift, sonst primär auf Magen-Darmtrakt wirk Mittel	T57.3	Toxische Wirkung, Blausäure
T47.9	Vergift, primär auf Magen-Darmtrakt wirk Arzneim, nnbez	T57.8	Toxische Wirkung, sonst nbez anorganische Substanzen
T48.0	Vergift, Oxytozin [Ocytocin] u ähnlich wirk Wehenmittel	T57.9	Toxische Wirkung, Anorganische Substanz, nnbez
T48.1	Vergiftung, Muskelrelaxanzien [neuromuskuläre Blocker]	T58	Toxische Wirkung von Kohlenmonoxid
T48.2	Vergiftung, so u nnbez, primär auf Muskulatur wirk Mittel	T59.0	Toxische Wirkung, Stickstoffoxide
T48.3	Vergiftung, Antitussiva	T59.1	Toxische Wirkung, Schwefeldioxid
T48.4	Vergiftung, Expektoranzien	T59.2	Toxische Wirkung, Formaldehyd
T48.5	Vergiftung, Arzneimittel gg ErkältungskH	T59.3	Toxische Wirkung, Tränengas
T48.6	Vergiftung, Asthmatica, aonkl	T59.4	Toxische Wirkung, Chlorgas
T48.7	Vergift, sonst u nnbez primär auf das Atmungssyst wirk Mittel	T59.5	Toxische Wirkung, Fluorgas u Fluorwasserstoff
T49.0	Vergift Antimykot/Antiinfekt/Antiphlog z lok Anwend, aonkl	T59.6	Toxische Wirkung, Schwefelwasserstoff
T49.1	Vergiftung, Antipruriginosa	T59.7	Toxische Wirkung, Kohlendioxid
T49.2	Vergift, Adstringenzien u Detergenzien zur lokalen Anwend	T59.8	Tox Wirk, sonst nbez Gase, Dämpfe od sonst nbez Rauch
T49.3	Vergift hauterweich, -pfleg [Demulzenzien] u -schütz Mittel	T59.9	Toxische Wirkung, Gase, Dämpfe od Rauch, nnbez
T49.4	Vergift Keratolyt, Keratoplast u so AM u Präp zur Haarbeh	T60.0	Tox Wirk, Organophosphat- u Carbamat-Insektizide
T49.6	Vergift, in HNO-Heilkunde angewend Arzneimittel u Präp	T60.1	Toxische Wirkung, Halogenierte Insektizide
T49.7	Vergiftung, Dentalpharmaka b topischer Anwendung	T60.2	Toxische Wirkung, sonstige Insektizide
T49.8	Vergiftung, sonst Mittel zur topischen Anwendung	T60.3	Toxische Wirkung, Herbizide u Fungizide
T49.9	Vergiftung, Mittel zur topischen Anwendung, nnbez	T60.4	Toxische Wirkung, Rodentizide
T50.0	Vergiftung, Mineralokortikoide u deren Antagonisten	T60.8	Toxische Wirkung, sonst Schädlingsbekämpfungsmittel
T50.1	Vergiftung, Schleifendiuretika [High-ceiling-Diuretika]	T60.9	Toxische Wirkung, Schädlingsbekämpfungsmittel, nnbez
T50.2	Vergift, Carboanhydr-Hemm Benzothiadiaz-Deriv and Diuret	T61.0	Ciguatera-Fischvergiftung
T50.3	Vergift, auf Elektrolyt-, Kalorien- u Wasserhaush wirk Mittel	T61.1	Scombroid-Fischvergiftung
T50.4	Vergiftung, auf Harnsäurestoffwechsel wirkend AM	T61.2	Sonst Vergiftung d Fische u Schalentiere
T50.5	Vergiftung, Appetitzügler	T61.8	Toxische Wirkung sonst eßbarer Meerestiere
T50.6	Vergiftung, Antidote u Chelatbildner, aonkl	T61.9	Toxische Wirkung nnbez eßbares Meerestier
T50.7	Vergiftung, Analeptika u Opioid-Rezeptor-Antagonisten	T62.0	Toxische Wirkung, verzehrte Pilze
T50.8	Vergiftung, Diagnostika	T62.1	Toxische Wirkung, verzehrte Beeren
T50.9	Vergiftung so u nnbez AM, Drogen u biol akt Substanzen	T62.2	Tox Wirk, sonst verzehrte Pflanze(n) od Teil(e) davon
T51.0	Toxische Wirkung, Äthanol	T62.8	Tox Wirk so nbez schäd Subst, m Nahrung aufgenomm
T51.1	Toxische Wirkung, Methanol	T62.9	Tox Wirk schäd Substanz, m Nahrung aufgenomm, nnbez
T51.2	Toxische Wirkung, 2-Propanol	T63.0	Toxische Wirkung, Schlangengift
T51.3	Toxische Wirkung, Fuselöl	T63.1	Toxische Wirkung, Gift andr Reptilien
T51.8	Toxische Wirkung, sonstige Alkohole	T63.2	Toxische Wirkung, Skorpiongift
T51.9	Toxische Wirkung, Alkohol, nnbez	T63.3	Toxische Wirkung, Spinnengift
T52.0	Toxische Wirkung, Erdölprodukte	T63.4	Toxische Wirkung, Gift sonstiger Arthropoden
T52.1	Toxische Wirkung, Benzol	T63.5	Toxische Wirkung d Kontakt m Fischen
T52.2	Toxische Wirkung, Benzol-Homologe	T63.6	Toxische Wirkung d Kontakt m sonst Meerestieren
T52.3	Toxische Wirkung, Glykole	T63.8	Toxische Wirkung d Kontakt m sonst giftigen Tieren
T52.4	Toxische Wirkung, Ketone	T63.9	Toxische Wirkung d Kontakt m nnbez giftigen Tier
T52.8	Toxische Wirkung, sonst organische Lösungsmittel	T64	Tox Wirk Aflatoxin u so Mykotoxin in kontamin Lebensm
T52.9	Toxische Wirkung, organisches Lösungsmittel, nnbez	T65.0	Toxische Wirkung, Zyanide
T53.0	Toxische Wirkung, Tetrachlorkohlenstoff	T65.1	Toxische Wirkung, Strychnin u dessen Salze
T53.1	Toxische Wirkung, Chloroform	T65.2	Toxische Wirkung, Tabak und Nikotin
T53.2	Toxische Wirkung, Trichloräthylen	T65.3	Tox Wirk, Nitro- u Aminoderivate von Benzol u Homologen
T53.3	Toxische Wirkung, Tetrachloräthylen	T65.4	Toxische Wirkung, Schwefelkohlenstoff
T53.4	Toxische Wirkung, Dichlormethan	T65.5	Tox Wirk Glyceroltrinitrat, Sauerstoffsäur Stickst/Ester
T53.5	Toxische Wirkung, Fluorchlorkohlenwasserstoffe [FCKW]	T65.6	Toxische Wirkung, Farben u Farbstoffe, aonkl
T53.6	Tox Wirk, so halogenierte aliphat Kohlenwasserstoffe	T65.8	Toxische Wirkung sonstiger nbez Substanzen
T53.7	Tox Wirk, so halogenierte aromat Kohlenwasserstoffe	T65.9	Toxische Wirkung nnbez Substanz
T53.9	Tox Wirk halogen aliphat/aromat Kohlenwasserstoffe, nnbez	T78.1	Sonstige Nahrungsmittelunverträglichkeit, aonkl
T54.0	Toxische Wirkung, Phenol u dessen Homologe	T78.8	Sonstige unerwünschte Nebenwirkungen, aonkl
T54.1	Toxische Wirkung, sonst ätzende organische Verbindungen	T78.9	Unerwünschte Nebenwirkung, nnbez
T54.2	Toxisch Wirkung, ätzende Säuren u säureähnliche Subst	T88.5	Sonst Komplikationen infolge Anästhesie
T54.3	Toxische Wirkung, Ätzalkalien u alkaliähnliche Subst	T88.7	Nnbez unerwünschte Nebenwirkung Arzneimittel od Droge
T54.9	Toxische Wirkung, ätzende Substanz, nnbez		

Hauptdiagnose X62-2

H95.9	KH Ohr u Warzenfortsatz nach med Maßn, nnbez	T85.6	Mechan Komplik durch so nbez int Proth/Implant/Transplant
N98.1	Hyperstimulation Ovarien	T85.72	Infekt/entz Rkt durch int Endoproth/Impl/Transplant Nervensyst
N98.2	Komplik b versuch Einführ befrucht Ei nach In-vitro-Fertilis	T85.78	Infekt/entzündl Reakt durch so interne Proth/Implant/Transpl
N98.3	Komplik b versuchter Implant Embryo b Embryotransfer	T85.88	Sonst Komplik durch interne Proth/Implant/Transplant, aonkl
N98.8	Sonst Komplik i Zus m künstlicher Befruchtung	T85.9	Nnbez Komplik durch interne Proth/Implant/Transplant
N98.9	Komplik i Zus m künstlicher Befruchtung, nnbez	T86.50	Durchblutungsstörung eines Hauttransplantates
N99.4	Peritoneale Adhäsionen im Becken n med Maßn	T86.51	Nekrose eines Hauttransplantates
N99.9	KH Urogenitalsystem n med Maßn, nnbez	T86.52	Verlust eines Hauttransplantates
T81.0	Blutung u Hämatom als Komplikation Eingriff, aonkl	T86.59	Sonst u nnbez Versagen u Abstoßung Hauttransplantat
T81.1	Schock während od als Folge Eingriff, aonkl	T86.88	Versagen u Abstoßung, so transplant Organe u Gewebe
T81.2	Versehentl Stich-/Rißwunde während Eingriff, aonkl	T86.9	Versagen u Abstoßung, nnbez transplant Organ u Gewebe
T81.3	Aufreißen Operationswunde, aonkl	T88.1	Sonst Komplik nach Impfung [Immunisierung], aonkl
T81.5	FK, verseh nach Eingr in Körperhöhle/OPWunde zurückgebl	T88.3	Maligne Hyperthermie d Anästhesie
T81.6	Akut Rkt auf währ Eingriff verseh zurückgebl Fremdstubst	T88.4	Mißlungene od schwierige Intubation
T81.8	Sonstige Komplikationen b Eingriffen, aonkl	T88.8	So nbez Komplik b chirurg Eingriff u med Behandlung, aonkl
T81.9	Nnbez Komplikation Eingriff	T88.9	Komplik b chirurg Eingriff u med Behandlung, nnbez
T85.5	Mechan Komplik durch gastrointest Proth/Implant/Transplant		

ADRG X64**Andere Krankheit verursacht durch Verletzung, Vergiftung oder toxische Wirkung**

Hauptdiagnose in Tabelle X64-1

DRG X64Z**Andere Krankheit verursacht durch Verletzung, Vergiftung oder toxische Wirkung****Hauptdiagnose X64-1**

M10.10	Bleigicht, mehrere Lokalisationen	T66	Nnbez Schäden d Strahlung
M10.11	Bleigicht Schulterregion	T67.0	Hitzschlag u Sonnenstich
M10.12	Bleigicht Oberarm	T67.1	Hitzesyndrome
M10.13	Bleigicht Unterarm	T67.2	Hitzekrampf
M10.14	Bleigicht Hand	T67.3	Hitzeerschöpfung d Wasserverlust
M10.15	Bleigicht Beckenregion/Oberschenkel	T67.4	Hitzeerschöpfung d Salzverlust
M10.16	Bleigicht Unterschenkel	T67.5	Hitzeerschöpfung, nnbez
M10.17	Bleigicht Knöchel/Fuß	T67.6	Passagere Hitzeermüdung
M10.18	Bleigicht, sonstige Lokalisation	T67.7	Hitzeödem
M10.19	Bleigicht, nnbez Lokalisationen	T67.8	Sonstige Schäden d Hitze u Sonnenlicht
T33.0	Oberflächliche Erfrierung des Kopfes	T67.9	Schaden d Hitze u Sonnenlicht, nnbez
T33.1	Oberflächliche Erfrierung des Halses	T68	Hypothermie
T33.2	Oberflächliche Erfrierung des Thorax	T69.0	Kälte-Nässe-Schaden Hände od Füße
T33.3	Oberfl Erfrier Bauchdecke, Lumbosakralgegend u Becken	T69.1	Frostbeulen
T33.4	Oberflächliche Erfrierung des Armes	T69.8	Sonstige nbez Schäden d niedrige Temperatur
T33.5	Oberflächliche Erfrierung des Handgelenkes und der Hand	T69.9	Schaden d niedrige Temperatur, nnbez
T33.6	Oberflächliche Erfrierung der Hüfte und des Oberschenkels	T70.2	Sonstige u nnbez Schäden d große Höhe
T33.7	Oberflächliche Erfrierung des Knies und des Unterschenkels	T70.3	Caissonkrankheit [Dekompressionskrankheit]
T33.8	Oberflächliche Erfrierung der Knöchelregion und des Fußes	T70.4	Schäden d Hochdruckflüssigkeiten
T33.9	Oberflächliche Erfrierung an sonst und nnbez Lokalisationen	T70.8	Sonstige Schäden d Luft- u Wasserdruck
T34.0	Erfrierung mit Gewebsnekrose des Kopfes	T70.9	Schaden d Luft- u Wasserdruck, nnbez
T34.1	Erfrierung mit Gewebsnekrose des Halses	T71	Erstickung
T34.2	Erfrierung mit Gewebsnekrose des Thorax	T73.0	Schäden d Hunger
T34.3	Erfrierung m Gewebsnekrose Bauchd, Lumbosakralgeg u Becken	T73.1	Schäden d Durst
T34.4	Erfrierung mit Gewebsnekrose des Armes	T73.2	Erschöpfung d Ausgesetztsein (ggü Witterungsunbilden)
T34.5	Erfrierung mit Gewebsnekrose Handgelenk und Hand	T73.3	Erschöpfung d übermäßige Anstrengung
T34.6	Erfrierung m Gewebsnekrose Hüfte und Oberschenkel	T73.8	Sonstige Schäden d Mangel
T34.7	Erfrierung m Gewebsnekrose Knie und Unterschenkel	T73.9	Schaden d Mangel, nnbez
T34.8	Erfrierung m Gewebsnekrose Knöchelregion und Fußes	T75.0	Schäden d Blitzschlag
T34.9	Erfrierung m Gewebsnekrose an sonst und nnbez Lok	T75.1	Ertrinken u nichttödliches Untertauchen
T35.0	Oberflächliche Erfrierung m Beteiligung mehrerer Körperreg	T75.2	Schäden d Vibration
T35.1	Erfrierung m Gewebsnekrose m Beteiligung mehr Körperreg	T75.4	Schäden d elektrischen Strom
T35.2	Nnbez Erfrierung des Kopfes und des Halses	T75.8	Sonstige nbez Schäden d äußere Ursachen
T35.3	Nnbez Erfrier Thorax, Abdomen, Lumbosakralgeg u Becken	T79.2	Traumatisch bedingte sekund od rezidiv Blutung
T35.4	Nnbez Erfrierung der oberen Extremität	T79.4	Traumatischer Schock
T35.5	Nnbez Erfrierung der unteren Extremität	T79.8	Sonstige Frühkomplikationen Trauma
T35.6	Nnbez Erfrierung mit Beteiligung mehrerer Körperregionen	T79.9	Nnbez Frühkomplikation Trauma
T35.7	Nnbez Erfrierung an nicht näher bezeichneten Lokalisationen	T88.2	Schock d Anästhesie
T56.0	Toxische Wirkung, Blei u dessen Verbindungen	Z04.1	Untersuchung u Beobachtung nach Transportmittelunfall

Z04.2 Untersuchung u Beobachtung nach Arbeitsunfall
Z04.3 Untersuchung u Beobachtung nach and Unfall

Z04.5 Untersuchung u Beobachtung nach d Person zugefügt Verletz

ADRGs 901, 902

OR-Prozeduren ohne Bezug

OR-Prozeduren ohne Bezug

DRGs 901A, 901B, 901C, 901D, 902Z

21B
901-902

MDC 22

Verbrennungen

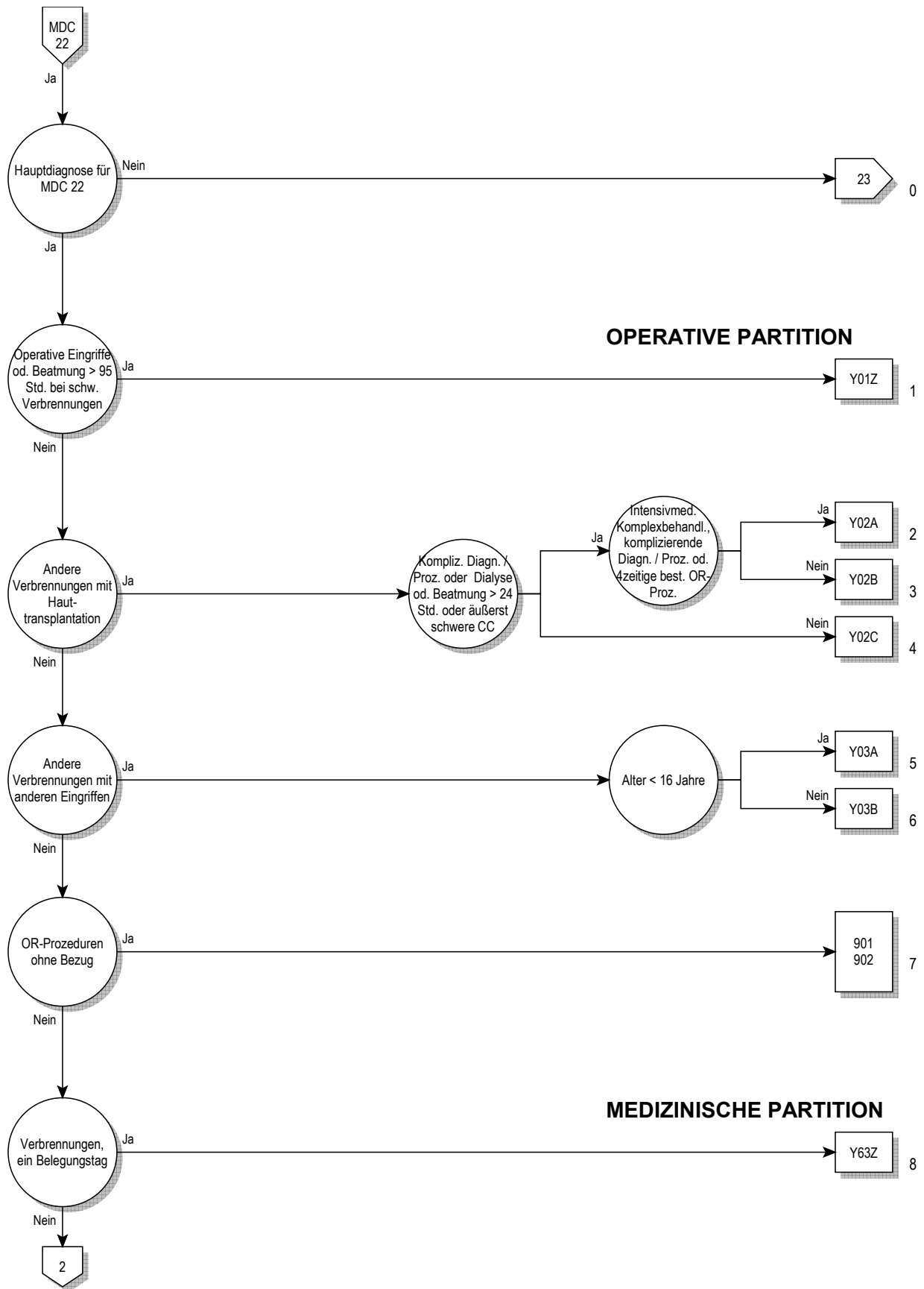

22

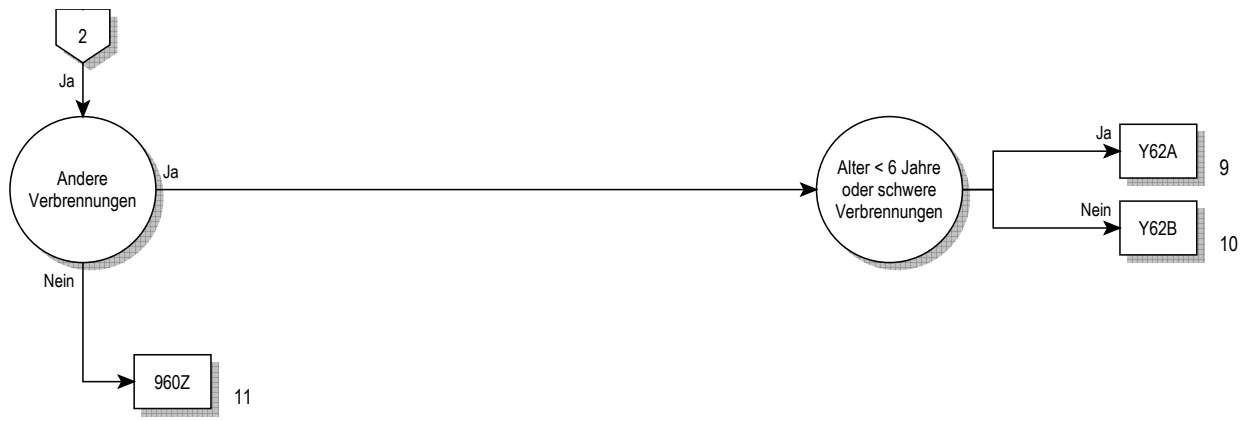

Entscheidungslogik MDC 22

Hauptdiagnose in Tabelle MDC22-0

Hauptdiagnose für MDC 22 (MDC22-0)

T20.0	Verbrennung nnbez Grades Kopf u Halses	T21.75	Verätzung 3. Grades des Rumpfes: (Äußeres) Genitale
T20.1	Verbrennung 1. Grades des Kopfes u des Halses	T21.79	Verätzung 3. Grades des Rumpfes: Sonstige Teile
T20.20	Verbrennung Grad 2a des Kopfes und des Halses	T21.80	Verbrennung Grad 2b des Rumpfes: Teil nnbez
T20.21	Verbrennung Grad 2b des Kopfes und des Halses	T21.81	Verbrennung Grad 2b des Rumpfes: Brustdrüse [Mamma]
T20.3	Verbrennung 3. Grades des Kopfes und des Halses	T21.82	Verbrennung Grad 2b Rumpf: ThorW m Ausn BrDrü/-warze
T20.4	Verätzung nnbez Grades des Kopfes und des Halses	T21.83	Verbrennung Grad 2b des Rumpfes: Bauchdecke
T20.5	Verätzung 1. Grades des Kopfes und des Halses	T21.84	Verbrennung Grad 2b des Rumpfes: Rücken [jeder Teil]
T20.60	Verätzung Grad 2a des Kopfes und des Halses	T21.85	Verbrennung Grad 2b des Rumpfes: (Äußeres) Genitale
T20.61	Verätzung Grad 2b des Kopfes und des Halses	T21.89	Verbrennung Grad 2b des Rumpfes: Sonstige Teile
T20.7	Verätzung 3. Grades des Kopfes und des Halses	T21.90	Verätzung Grad 2b des Rumpfes: Teil nnbez
T21.00	Verbrenn nnbez Gr Rumpf, Teil nnbez	T21.91	Verätzung Grad 2b des Rumpfes: Brustdrüse [Mamma]
T21.01	Verbrennung nnbez Grades Rumpf: Brustdrüse [Mamma]	T21.92	Verätzung Grad 2b Rumpf: ThorW m Ausn Brustdr/-warz
T21.02	Verbr nnbez Gr des Rumpfes: ThorW m Ausn BrDrü/-warze	T21.93	Verätzung Grad 2b des Rumpfes: Bauchdecke
T21.03	Verbrennung nnbez Grades Rumpf: Bauchdecke	T21.94	Verätzung Grad 2b des Rumpfes: Rücken [jeder Teil]
T21.04	Verbr nnbez Grades des Rumpfes: Rücken [jeder Teil]	T21.95	Verätzung Grad 2b des Rumpfes: (Äußeres) Genitale
T21.05	Verbr nnbez Grades des Rumpfes: (Äußeres) Genitale	T21.99	Verätzung Grad 2b des Rumpfes: Sonstige Teile
T21.09	Verbrennung nnbez Grades Rumpf: Sonstige Teile	T22.00	Verbr nnbez Gr Schult/Arm, ausgen Handg/Hand: Teil nnbez
T21.10	Verbrennung 1. Grades des Rumpfes: Teil nnbez	T22.01	Verbr nnbez Gr Schult/Arm, ausgen Handg/Hand: UA u EILB
T21.11	Verbrennung 1. Grades des Rumpfes: Brustdrüse [Mamma]	T22.02	Verbr nnbez Gr Schult/Arm, ausg Handg/Hand: (O-)A u Schult
T21.12	Verbr 1. Grades des Rumpfes: ThorW m Ausn BrDrü/-warze	T22.03	Verbr nnbez Gr Schult/Arm, ausgen Handg/Hand: Achselh
T21.13	Verbrennung 1. Grades des Rumpfes: Bauchdecke	T22.10	Verbr 1. Gr Schult/Arm, ausgen Handgel/Hand: Teil nnbez
T21.14	Verbrennung 1. Grades des Rumpfes: Rücken [jeder Teil]	T22.11	Verbr 1. Gr Schult/Arm, ausgen Handgel/Hand: UA u EILB
T21.15	Verbrennung 1. Grades des Rumpfes: (Äußeres) Genitale	T22.12	Verbr 1. Gr Schult/Arm, ausgen Handg/Hand: (O-)A u Schult
T21.19	Verbrennung 1. Grades des Rumpfes: Sonstige Teile	T22.13	Verbr 1. Gr Schult/Arm, ausgen Handgel/Hand: Achselhöhle
T21.20	Verbrennung Grad 2a des Rumpfes: Teil nnbez	T22.20	Verbr Gr 2a Schult/Arm, ausgen Handgel/Hand: Teil nnbez
T21.21	Verbrennung Grad 2a des Rumpfes: Brustdrüse [Mamma]	T22.21	Verbr Gr 2a Schult/Arm, ausgen Handgel/Hand: UA u EILB
T21.22	Verbr Grad 2a des Rumpfes: ThorW m Ausn BrDrü/-warze	T22.22	Verbr Gr 2a Schult/Arm, ausgen Hand/Hand: (O-)A u Schult
T21.23	Verbrennung Grad 2a des Rumpfes: Bauchdecke	T22.23	Verbr Gr 2a Schult/Arm, ausgen Handgel/Hand: Achselhöhle
T21.24	Verbrennung Grad 2a des Rumpfes: Rücken [jeder Teil]	T22.30	Verbr 3. Gr Schult/Arm, ausgen Handgel/Hand: Teil nnbez
T21.25	Verbrennung Grad 2a des Rumpfes: (Äußeres) Genitale	T22.31	Verbr 3. Gr Schult/Arm, ausgen Handgel/Hand: UA u EILB
T21.29	Verbrennung Grad 2a des Rumpfes: Sonstige Teile	T22.32	Verbr 3. Gr Schult/Arm, ausgen Handg/Hand: (O-)A u Schult
T21.30	Verbrennung 3. Grades des Rumpfes: Teil nnbez	T22.33	Verbr 3. Gr Schult/Arm, ausgen Handgel/Hand: Achselhöhle
T21.31	Verbrennung 3. Grades des Rumpfes: Brustdrüse [Mamma]	T22.40	Verätz nnbez Gr Schult/Arm, ausgen Handg/Ha: Teil nnbez
T21.32	Verbr 3. Grades des Rumpfes: ThorW m Ausn BrDrü/-warze	T22.41	Verätz nnbez Gr Schult/Arm, ausgen Handg/Ha: UA u EILB
T21.33	Verbrennung 3. Grades des Rumpfes: Bauchdecke	T22.42	Verätz nnbez Gr Schult/Arm, ausg Handg/Ha: (O-)A u Schult
T21.34	Verbrennung 3. Grades des Rumpfes: Rücken [jeder Teil]	T22.43	Verätz nnbez Gr Schult/Arm, ausgen Handg/Hand: Achselh
T21.35	Verbrennung 3. Grades des Rumpfes: (Äußeres) Genitale	T22.50	Verätz 1. Gr Schult/Arm, ausgen Handgel/Hand: Teil nnbez
T21.39	Verbrennung 3. Grades des Rumpfes: Sonstige Teile	T22.51	Verätz 1. Gr Schult/Arm, ausgen Handgel/Hand: UA u EILB
T21.40	Verätzung nnbez Grades des Rumpfes: Teil nnbez	T22.52	Verätz 1. Gr Schult/Arm, ausg Handg/Hand: (O-)A u Schult
T21.41	Verätzung nnbez Grades des Rumpfes: BrDrü [Mamma]	T22.53	Verätz 1. Gr Schult/Arm, ausgen Handg/Hand: Achselhöhle
T21.42	Verätz nnbez Grades des Rumpfes: ThorW m A BrDrü/-warz	T22.60	Verätz Gr 2a Schult/Arm, ausgen Handgel/Hand: Teil nnbez
T21.43	Verätzung nnbez Grades des Rumpfes: Bauchdecke	T22.61	Verätz Gr 2a Schult/Arm, ausgen Handgel/Hand: UA u EILB
T21.44	Verätzung nnbez Grades des Rumpfes: Rücken [jeder Teil]	T22.62	Verätz Gr 2a Schult/Arm, ausgen Handg/Ha: (O-)A u Schult
T21.45	Verätzung nnbez Grades des Rumpfes: (Äußeres) Genitale	T22.63	Verätz Gr 2a Schult/Arm, ausgen Handg/Hand: Achselhöhle
T21.49	Verätzung nnbez Grades des Rumpfes: Sonstige Teile	T22.70	Verätz 3. Gr Schult/Arm, ausgen Handgel/Hand: Teil nnbez
T21.50	Verätzung 1. Grades des Rumpfes: Teil nnbez	T22.71	Verätz 3. Gr Schult/Arm, ausgen Handgel/Hand: UA u EILB
T21.51	Verätzung 1. Grades des Rumpfes: Brustdrüse [Mamma]	T22.72	Verätz 3. Gr Schult/Arm, ausg Handg/Hand: (O-)A u Schult
T21.52	Verätz 1. Grad Rumpfes: ThorW m Ausn BrDrü/-warz	T22.73	Verätz 3. Gr Schult/Arm, ausgen Handg/Hand: Achselhöhle
T21.53	Verätzung 1. Grades des Rumpfes: Bauchdecke	T22.80	Verbr Gr 2b Schult/Arm, ausgen Handgel/Hand: Teil nnbez
T21.54	Verätzung 1. Grades des Rumpfes: Rücken [jeder Teil]	T22.81	Verbr Gr 2b Schult/Arm, ausgen Handgel/Hand: UA u EILB
T21.55	Verätzung 1. Grades des Rumpfes: (Äußeres) Genitale	T22.82	Verbr Gr 2b Schult/Arm, ausgen Handgel/Hand: (O-)A u Schult
T21.59	Verätzung 1. Grades des Rumpfes: Sonstige Teile	T22.83	Verbr Gr 2b Schult/Arm, ausgen Handgel/Hand: Achselhöhle
T21.60	Verätzung Grad 2a des Rumpfes: Teil nnbez	T22.90	Verätz Gr 2b Schult/Arm, ausgen Handgel/Hand: Teil nnbez
T21.61	Verätzung Grad 2a des Rumpfes: Brustdrüse [Mamma]	T22.91	Verätz Gr 2b Schult/Arm, ausgen Handgel/Hand: UA u EILB
T21.62	Verätz Grad 2a des Rumpfes: ThorW m Ausn BrDrü/-warze	T22.92	Verätz Gr 2b Schult/Arm, ausgen HdGel/Hand: (O-)A u Schult
T21.63	Verätzung Grad 2a des Rumpfes: Bauchdecke	T22.93	Verätz Gr 2b Schult/Arm, ausgen Handg/Hand: Achselhöhle
T21.64	Verätzung Grad 2a des Rumpfes: Rücken [jeder Teil]	T23.0	Verbrennung nnbez Grades Handgelenk und Hand
T21.65	Verätzung Grad 2a des Rumpfes: (Äußeres) Genitale	T23.1	Verbrennung 1. Grades des Handgelenkes und der Hand
T21.69	Verätzung Grad 2a des Rumpfes: Sonstige Teile	T23.20	Verbrennung Grad 2a des Handgelenkes und der Hand
T21.70	Verätzung 3. Grades des Rumpfes: Teil nnbez	T23.21	Verbrennung Grad 2b des Handgelenkes und der Hand
T21.71	Verätzung 3. Grades des Rumpfes: Brustdrüse [Mamma]	T23.3	Verbrennung 3. Grades des Handgelenkes und der Hand
T21.72	Verätz 3. Grades des Rumpfes: ThorW m Ausn BrDrü/-warz	T23.3	Verätzung nnbez Grades des Handgelenkes und der Hand
T21.73	Verätzung 3. Grades des Rumpfes: Bauchdecke	T23.4	Verätzung 1. Grades des Handgelenkes und der Hand
T21.74	Verätzung 3. Grades des Rumpfes: Rücken [jeder Teil]	T23.5	Verätzung Grad 2a des Handgelenkes und der Hand
		T23.60	Verätzung Grad 2a des Handgelenkes und der Hand

T23.61	Verätzung Grad 2b des Handgelenkes und der Hand	T31.55	Verbr 50-59% KöOF: 50-59% Verbr 3. Gr
T23.7	Verätzung 3. Grades des Handgelenkes und der Hand	T31.60	Verbr 60-69% KöOF: < 10% od nnbez Anteil Verbr 3. Gr
T24.0	Verbrennung nnbez Gr Hüfte/Bein, ausgen Knöchel/Fuß	T31.61	Verbr 60-69% KöOF: 10-19% Verbr 3. Gr
T24.1	Verbrennung 1. Gr Hüfte/Bein, ausgenommen Knöchel/Fuß	T31.62	Verbr 60-69% KöOF: 20-29% Verbr 3. Gr
T24.20	Verbrennung Gr 2a Hüfte/Bein, ausgenommen Knöchel/Fuß	T31.63	Verbr 60-69% KöOF: 30-39% Verbr 3. Gr
T24.21	Verbrennung Gr 2b Hüfte/Bein, ausgenommen Knöchel/Fuß	T31.64	Verbr 60-69% KöOF: KöOF, 40-49% Verbr 3. Gr
T24.3	Verbrennung 3. Gr Hüfte/Bein, ausgenommen Knöchel/Fuß	T31.65	Verbr 60-69% KöOF: 50-59% Verbr 3. Gr
T24.4	Verätzung nnbez Gr Hüfte/Bein, ausgen Knöchel/Fuß	T31.66	Verbr 60-69% KöOF: 60-69% Verbr 3. Gr
T24.5	Verätzung 1. Gr Hüfte/Bein, ausgenommen Knöchel/Fuß	T31.70	Verbr 70-79% KöOF: < 10% od nnbez Anteil Verbr 3. Gr
T24.60	Verätzung Gr 2a Hüfte/Bein, ausgenommen Knöchel/Fuß	T31.71	Verbr 70-79% KöOF: 10-19% Verbr 3. Gr
T24.61	Verätzung Gr 2b Hüfte/Bein, ausgenommen Knöchel/Fuß	T31.72	Verbr 70-79% KöOF: 20-29% Verbr 3. Gr
T24.7	Verätzung 3. Gr Hüfte/Bein, ausgenommen Knöchel/Fuß	T31.73	Verbr 70-79% KöOF: 30-39% Verbr 3. Gr
T25.0	Verbrennung nnbez Gr Knöchel/Fuß	T31.74	Verbr 70-79% KöOF: 40-49% Verbr 3. Gr
T25.1	Verbrennung 1. Gr Knöchel/Fuß	T31.75	Verbr 70-79% KöOF: 50-59% Verbr 3. Gr
T25.20	Verbrennung Gr 2a Knöchel/Fuß	T31.76	Verbr 70-79% KöOF: 60-69% Verbr 3. Gr
T25.21	Verbrennung Gr 2b Knöchel/Fuß	T31.77	Verbr 70-79% KöOF: 70-79% Verbr 3. Gr
T25.3	Verbrennung 3. Gr Knöchel/Fuß	T31.80	Verbr 80-89% KöOF: < 10% od nnbez Anteil Verbr 3. Gr
T25.4	Verätzung nnbez Gr Knöchel/Fuß	T31.81	Verbr 80-89% KöOF: 10-19% Verbr 3. Gr
T25.5	Verätzung 1. Gr Knöchel/Fuß	T31.82	Verbr 80-89% KöOF: 20-29% Verbr 3. Gr
T25.60	Verätzung Gr 2a Knöchel/Fuß	T31.83	Verbr 80-89% KöOF: 30-39% Verbr 3. Gr
T25.61	Verätzung Gr 2b Knöchel/Fuß	T31.84	Verbr 80-89% KöOF: 40-49% Verbr 3. Gr
T25.7	Verätzung 3. Gr Knöchel/Fuß	T31.85	Verbr 80-89% KöOF: 50-59% Verbr 3. Gr
T27.2	Verbrennung sonstige Teile Atemwege	T31.86	Verbr 80-89% KöOF: 60-69% Verbr 3. Gr
T27.3	Verbrennung der Atemwege, Teil nicht näher bezeichnet	T31.87	Verbr 80-89% KöOF: 70-79% Verbr 3. Gr
T27.6	Verätzung sonstiger Teile der Atemwege	T31.88	Verbr 80-89% KöOF: 80-89% Verbr 3. Gr
T27.7	Verätzung der Atemwege, Teil nicht näher bezeichnet	T31.90	Verbr 90% od mehr KöOF: <10% od nnbez Ant Verbr 3 G
T28.3	Verbrennung innerer Organe Urogenitaltraktes	T31.91	Verbr 90% od mehr KöOF: 10-19 % Verbr 3. Gr
T28.4	Verbrennung sonstiger und nnbez innerer Organe	T31.92	Verbr 90% od mehr KöOF: 20-29 % Verbr 3. Gr
T28.8	Verätzung innerer Organe des Urogenitaltraktes	T31.93	Verbr 90% od mehr KöOF: 30-39 % Verbr 3. Gr
T28.9	Verätzung sonstiger und nnbez innerer Organe	T31.94	Verbr 90% od mehr KöOF: 40-49 % Verbr 3. Gr
T29.0	Verbrennungen mehrerer Körperregionen nnbez Grades	T31.95	Verbr 90% od mehr KöOF: 50-59 % Verbr 3. Gr
T29.1	Verbr mehr Körperreg, wobei höchst Verbr 1. Gr angeg sind	T31.96	Verbr 90% od mehr KöOF: 60-69 % Verbr 3. Gr
T29.20	Verbr mehr Körperreg, wobei höchst Verbr Gr 2a angeg sind	T31.97	Verbr 90% od mehr KöOF: 70-79 % Verbr 3. Gr
T29.21	Verbr mehr Körperreg, wobei höchst Verbr Gr 2b angeg sind	T31.98	Verbr 90% od mehr KöOF: 80-89% Verbr 3. Gr
T29.3	Verbr mehr Körperreg, wobei mind eine Verbr 3. Gr angeg	T31.99	Verbr 90% od mehr KöOF: 90 % od mehr Verbr 3. Gr
T29.4	Verätzungen mehrerer Körperregionen nnbez Grades	T32.00	Verätz < 10% KöOF: < 10% od nnbez Anteil Verätz 3. Gr
T29.5	Verätz mehrerer Körperreg, wobei höchst 1. Gr angeg sind	T32.10	Verätz 10-19% KöOF: < 10% od nnbez Anteil Verätz 3. Gr
T29.60	Verätz mehrerer Körperreg, wobei höchst Gr 2a angeg sind	T32.11	Verätz 10-19% KöOF: 10-19% od nnbez Anteil Verätz 3. Gr
T29.61	Verätz mehrerer Körperreg, wobei höchst Gr 2b angeg sind	T32.20	Verätz 20-29% KöOF: < 10% od nnbez Anteil Verätz 3. Gr
T29.7	Verätz mehr Körperreg, wobei mind Verätz 3. Gr angegeben	T32.21	Verätz 20-29% KöOF: 10-19% Verätz 3. Gr
T30.0	Verbrennung nnbez Grades, Körperregion nnbez	T32.22	Verätz 20-29% KöOF: 20-29% Verätz 3. Gr
T30.1	Verbrennung 1. Grades, Körperregion nnbez	T32.30	Verätz 30-39% KöOF: < 10% od nnbez Anteil Verätz 3. Gr
T30.20	Verbrennung Grad 2a, Körperregion nnbez	T32.31	Verätz 30-39% KöOF: 10-19% Verätz 3. Gr
T30.21	Verbrennung Grad 2b, Körperregion nnbez	T32.32	Verätz 30-39% KöOF: 20-29% Verätz 3. Gr
T30.3	Verbrennung 3. Grades, Körperregion nnbez	T32.33	Verätz 30-39% KöOF: 30-39% Verätz 3. Gr
T30.4	Verätzung nnbez Grades, Körperregion nnbez	T32.40	Verätz 40-49% KöOF: < 10% od nnbez Anteil Verätz 3. Gr
T30.5	Verätzung 1. Grades, Körperregion nnbez	T32.41	Verätz 40-49% KöOF: 10-19% Verätz 3. Gr
T30.60	Verätzung Grad 2a, Körperregion nnbez	T32.42	Verätz 40-49% KöOF: 20-29% Verätz 3. Gr
T30.61	Verätzung Grad 2b, Körperregion nnbez	T32.43	Verätz 40-49% KöOF: 30-39% Verätz 3. Gr
T30.7	Verätzung 3. Grades, Körperregion nnbez	T32.44	Verätz 40-49% KöOF: 40-49% Verätz 3. Gr
T31.00	Verbr < 10% KöOF: < 10% od nnbez Anteil Verbr 3. Gr	T32.50	Verätz 50-59% KöOF: < 10% od nnbez Anteil Verätz 3. Gr
T31.10	Verbr 10-19% KöOF: < 10% od nnbez Anteil Verbr 3. Gr	T32.51	Verätz 50-59% KöOF: 10-19% Verätz 3. Gr
T31.11	Verbr 10-19% KöOF: 10-19% Verbr 3. Gr	T32.52	Verätz 50-59% KöOF: 20-29% Verätz 3. Gr
T31.20	Verbr 20-29% KöOF: < 10% od nnbez Anteil Verbr 3. Gr	T32.53	Verätz 50-59% KöOF: 30-39% Verätz 3. Gr
T31.21	Verbr 20-29% KöOF: 10-19% Verbr 3. Gr	T32.54	Verätz 50-59% KöOF: 40-49% Verätz 3. Gr
T31.22	Verbr 20-29% KöOF: 20-29% Verbr 3. Gr	T32.55	Verätz 50-59% KöOF: 50-59% Verätz 3. Gr
T31.30	Verbr 30-39% KöOF: < 10% od nnbez Anteil Verbr 3. Gr	T32.60	Verätz 60-69% KöOF: < 10% od nnbez Anteil Verätz 3. Gr
T31.31	Verbr 30-39% KöOF: 10-19% Verbr 3. Gr	T32.61	Verätz 60-69% KöOF: 10-19% Verätz 3. Gr
T31.32	Verbr 30-39% KöOF: 20-29% Verbr 3. Gr	T32.62	Verätz 60-69% KöOF: 20-29% Verätz 3. Gr
T31.33	Verbr 30-39% KöOF: 30-39% Verbr 3. Gr	T32.63	Verätz 60-69% KöOF: 30-39% Verätz 3. Gr
T31.40	Verbr 40-49% KöOF: < 10% od nnbez Anteil Verbr 3. Gr	T32.64	Verätz 60-69% KöOF: 40-49% Verätz 3. Gr
T31.41	Verbr 40-49% KöOF: 10-19% Verbr 3. Gr	T32.65	Verätz 60-69% KöOF: 50-59% Verätz 3. Gr
T31.42	Verbr 40-49% KöOF: 20-29% Verbr 3. Gr	T32.66	Verätz 60-69% KöOF: 60-69% Verätz 3. Gr
T31.43	Verbr 40-49% KöOF: 30-39% Verbr 3. Gr	T32.70	Verätz 70-79% KöOF: < 10% od nnbez Anteil Verätz 3. Gr
T31.44	Verbr 40-49% KöOF: 40-49% Verbr 3. Gr	T32.71	Verätz 70-79% KöOF: 10-19% Verätz 3. Gr
T31.50	Verbr 50-59% KöOF: < 10% od nnbez Anteil Verbr 3. Gr	T32.72	Verätz 70-79% KöOF: 20-29% Verätz 3. Gr
T31.51	Verbr 50-59% KöOF: 10-19% Verbr 3. Gr	T32.73	Verätz 70-79% KöOF: 30-39% Verätz 3. Gr
T31.52	Verbr 50-59% KöOF: 20-29% Verbr 3. Gr	T32.74	Verätz 70-79% KöOF: 40-49% Verätz 3. Gr
T31.53	Verbr 50-59% KöOF: 30-39% Verbr 3. Gr	T32.75	Verätz 70-79% KöOF: 50-59% Verätz 3. Gr
T31.54	Verbr 50-59% KöOF: 40-49% Verbr 3. Gr	T32.76	Verätz 70-79% KöOF: 60-69% Verätz 3. Gr

T32.77	Verätz 70-79% KöOF: 70-79% Verätz 3. Gr	T32.90	Verätz 90% od mehr KöOF:<10% od nnbez Ant Verätz 3.Gr
T32.80	Verätz 80-89% KöOF: < 10% od nnbez Anteil Verätz 3. Gr	T32.91	Verätz 90% od mehr KöOF: 10-19% Verätz 3. Gr
T32.81	Verätz 80-89% KöOF: 10-19% Verätz 3. Gr	T32.92	Verätz 90% od mehr KöOF: 20-29% Verätz 3. Gr
T32.82	Verätz 80-89% KöOF: 20-29% Verätz 3. Gr	T32.93	Verätz 90% od mehr KöOF: 30-39% Verätz 3. Gr
T32.83	Verätz 80-89% KöOF: 30-39% Verätz 3. Gr	T32.94	Verätz 90% od mehr KöOF: 40-49% Verätz 3. Gr
T32.84	Verätz 80-89% KöOF: 40-49% Verätz 3. Gr	T32.95	Verätz 90% od mehr KöOF: 50-59% Verätz 3. Gr
T32.85	Verätz 80-89% KöOF: 50-59% Verätz 3. Gr	T32.96	Verätz 90% od mehr KöOF: 60-69% Verätz 3. Gr
T32.86	Verätz 80-89% KöOF: 60-69% Verätz 3. Gr	T32.97	Verätz 90% od mehr KöOF: 70-79% Verätz 3. Gr
T32.87	Verätz 80-89% KöOF: 70-79% Verätz 3. Gr	T32.98	Verätz 90% od mehr KöOF: 80-89% Verätz 3. Gr
T32.88	Verätz 80-89% KöOF: 80-89% Verätz 3. Gr	T32.99	Verätz 90% od mehr KöOF: 90% od mehr Verätz 3. Gr

ADRG Y01**Operative Eingriffe oder Beatmung > 95 Stunden bei schweren Verbrennungen**

(Diagnose in Tabelle Y01-1 oder Diagnose in Tabelle Y01-2 und Diagnose in Tabelle Y01-3) und mindestens eine Prozedur in Tabelle Y01-4 oder Dauer der maschinellen Beatmung > 95 Stunden

DRG Y01Z**Operative Eingriffe oder Beatmung > 95 Stunden bei schweren Verbrennungen****Diagnose Y01-1**

T31.22	Verbr 20-29% KöOF: 20-29% Verbr 3. Gr	T31.99	Verbr 90% od mehr KöOF: 90 % od mehr Verbr 3. Gr
T31.32	Verbr 30-39% KöOF: 20-29% Verbr 3. Gr	T32.22	Verätz 20-29% KöOF: 20-29% Verätz 3. Gr
T31.33	Verbr 30-39% KöOF: 30-39% Verbr 3. Gr	T32.32	Verätz 30-39% KöOF: 20-29% Verätz 3. Gr
T31.40	Verbr 40-49% KöOF: < 10% od nnbez Anteil Verbr 3. Gr	T32.33	Verätz 30-39% KöOF: 30-39% Verätz 3. Gr
T31.41	Verbr 40-49% KöOF: 10-19% Verbr 3. Gr	T32.40	Verätz 40-49% KöOF: < 10% od nnbez Anteil Verätz 3. Gr
T31.42	Verbr 40-49% KöOF: 20-29% Verbr 3. Gr	T32.41	Verätz 40-49% KöOF: 10-19% Verätz 3. Gr
T31.43	Verbr 40-49% KöOF: 30-39% Verbr 3. Gr	T32.42	Verätz 40-49% KöOF: 20-29% Verätz 3. Gr
T31.44	Verbr 40-49% KöOF: 40-49% Verbr 3. Gr	T32.43	Verätz 40-49% KöOF: 30-39% Verätz 3. Gr
T31.50	Verbr 50-59% KöOF: < 10% od nnbez Anteil Verbr 3. Gr	T32.44	Verätz 40-49% KöOF: 40-49% Verätz 3. Gr
T31.51	Verbr 50-59% KöOF: 10-19% Verbr 3. Gr	T32.50	Verätz 50-59% KöOF: < 10% od nnbez Anteil Verätz 3. Gr
T31.52	Verbr 50-59% KöOF: 20-29% Verbr 3. Gr	T32.51	Verätz 50-59% KöOF: 10-19% Verätz 3. Gr
T31.53	Verbr 50-59% KöOF: 30-39% Verbr 3. Gr	T32.52	Verätz 50-59% KöOF: 20-29% Verätz 3. Gr
T31.54	Verbr 50-59% KöOF: 40-49% Verbr 3. Gr	T32.53	Verätz 50-59% KöOF: 30-39% Verätz 3. Gr
T31.55	Verbr 50-59% KöOF: 50-59% Verbr 3. Gr	T32.54	Verätz 50-59% KöOF: 40-49% Verätz 3. Gr
T31.60	Verbr 60-69% KöOF: < 10% od nnbez Anteil Verbr 3. Gr	T32.55	Verätz 50-59% KöOF: 50-59% Verätz 3. Gr
T31.61	Verbr 60-69% KöOF: 10-19% Verbr 3. Gr	T32.60	Verätz 60-69% KöOF: < 10% od nnbez Anteil Verätz 3. Gr
T31.62	Verbr 60-69% KöOF: 20-29% Verbr 3. Gr	T32.61	Verätz 60-69% KöOF: 10-19% Verätz 3. Gr
T31.63	Verbr 60-69% KöOF: 30-39% Verbr 3. Gr	T32.62	Verätz 60-69% KöOF: 20-29% Verätz 3. Gr
T31.64	Verbr 60-69% KöOF: KöOF, 40-49% Verbr 3. Gr	T32.63	Verätz 60-69% KöOF: 30-39% Verätz 3. Gr
T31.65	Verbr 60-69% KöOF: 50-59% Verbr 3. Gr	T32.64	Verätz 60-69% KöOF: 40-49% Verätz 3. Gr
T31.66	Verbr 60-69% KöOF: 60-69% Verbr 3. Gr	T32.65	Verätz 60-69% KöOF: 50-59% Verätz 3. Gr
T31.70	Verbr 70-79% KöOF: < 10% od nnbez Anteil Verbr 3. Gr	T32.66	Verätz 60-69% KöOF: 60-69% Verätz 3. Gr
T31.71	Verbr 70-79% KöOF: 10-19% Verbr 3. Gr	T32.70	Verätz 70-79% KöOF: < 10% od nnbez Anteil Verätz 3. Gr
T31.72	Verbr 70-79% KöOF: 20-29% Verbr 3. Gr	T32.71	Verätz 70-79% KöOF: 10-19% Verätz 3. Gr
T31.73	Verbr 70-79% KöOF: 30-39% Verbr 3. Gr	T32.72	Verätz 70-79% KöOF: 20-29% Verätz 3. Gr
T31.74	Verbr 70-79% KöOF: 40-49% Verbr 3. Gr	T32.73	Verätz 70-79% KöOF: 30-39% Verätz 3. Gr
T31.75	Verbr 70-79% KöOF: 50-59% Verbr 3. Gr	T32.74	Verätz 70-79% KöOF: 40-49% Verätz 3. Gr
T31.76	Verbr 70-79% KöOF: 60-69% Verbr 3. Gr	T32.75	Verätz 70-79% KöOF: 50-59% Verätz 3. Gr
T31.77	Verbr 70-79% KöOF: 70-79% Verbr 3. Gr	T32.76	Verätz 70-79% KöOF: 60-69% Verätz 3. Gr
T31.80	Verbr 80-89% KöOF: < 10% od nnbez Anteil Verbr 3. Gr	T32.77	Verätz 70-79% KöOF: 70-79% Verätz 3. Gr
T31.81	Verbr 80-89% KöOF: 10-19% Verbr 3. Gr	T32.80	Verätz 80-89% KöOF: < 10% od nnbez Anteil Verätz 3. Gr
T31.82	Verbr 80-89% KöOF: 20-29% Verbr 3. Gr	T32.81	Verätz 80-89% KöOF: 10-19% Verätz 3. Gr
T31.83	Verbr 80-89% KöOF: 30-39% Verbr 3. Gr	T32.82	Verätz 80-89% KöOF: 20-29% Verätz 3. Gr
T31.84	Verbr 80-89% KöOF: 40-49% Verbr 3. Gr	T32.83	Verätz 80-89% KöOF: 30-39% Verätz 3. Gr
T31.85	Verbr 80-89% KöOF: 50-59% Verbr 3. Gr	T32.84	Verätz 80-89% KöOF: 40-49% Verätz 3. Gr
T31.86	Verbr 80-89% KöOF: 60-69% Verbr 3. Gr	T32.85	Verätz 80-89% KöOF: 50-59% Verätz 3. Gr
T31.87	Verbr 80-89% KöOF: 70-79% Verbr 3. Gr	T32.86	Verätz 80-89% KöOF: 60-69% Verätz 3. Gr
T31.88	Verbr 80-89% KöOF: 80-89% Verbr 3. Gr	T32.87	Verätz 80-89% KöOF: 70-79% Verätz 3. Gr
T31.90	Verbr 90% od mehr KöOF: <10% od nnbez Ant Verbr 3 G	T32.88	Verätz 80-89% KöOF: 80-89% Verätz 3. Gr
T31.91	Verbr 90% od mehr KöOF: 10-19 % Verbr 3. Gr	T32.90	Verätz 90% od mehr KöOF:<10% od nnbez Ant Verätz 3.Gr
T31.92	Verbr 90% od mehr KöOF: 20-29 % Verbr 3. Gr	T32.91	Verätz 90% od mehr KöOF: 10-19% Verätz 3. Gr
T31.93	Verbr 90% od mehr KöOF: 30-39 % Verbr 3. Gr	T32.92	Verätz 90% od mehr KöOF: 20-29% Verätz 3. Gr
T31.94	Verbr 90% od mehr KöOF: 40-49 % Verbr 3. Gr	T32.93	Verätz 90% od mehr KöOF: 30-39% Verätz 3. Gr
T31.95	Verbr 90% od mehr KöOF: 50-59 % Verbr 3. Gr	T32.94	Verätz 90% od mehr KöOF: 40-49% Verätz 3. Gr
T31.96	Verbr 90% od mehr KöOF: 60-69 % Verbr 3. Gr	T32.95	Verätz 90% od mehr KöOF: 50-59% Verätz 3. Gr
T31.97	Verbr 90% od mehr KöOF: 70-79 % Verbr 3. Gr	T32.96	Verätz 90% od mehr KöOF: 60-69% Verätz 3. Gr
T31.98	Verbr 90% od mehr KöOF: 80-89% Verbr 3. Gr		

T32.97 Verätz 90% od mehr KöOF: 70-79% Verätz 3. Gr
T32.98 Verätz 90% od mehr KöOF: 80-89% Verätz 3. Gr

T32.99 Verätz 90% od mehr KöOF: 90% od mehr Verätz 3. Gr

Diagnose Y01-2

T20.20 Verbrennung Grad 2a des Kopfes und des Halses
T20.21 Verbrennung Grad 2b des Kopfes und des Halses
T20.60 Verätzung Grad 2a des Kopfes und des Halses
T20.61 Verätzung Grad 2b des Kopfes und des Halses
T21.20 Verbrennung Grad 2a des Rumpfes: Teil nnbez
T21.21 Verbrennung Grad 2a des Rumpfes: Brustdrüse [Mamma]
T21.22 Verbr Grad 2a des Rumpfes: ThorW m Ausn BrDrü/-warze
T21.23 Verbrennung Grad 2a des Rumpfes: Bauchdecke
T21.24 Verbrennung Grad 2a des Rumpfes: Rücken [jeder Teil]
T21.25 Verbrennung Grad 2a des Rumpfes: (Äußeres) Genitale
T21.29 Verbrennung Grad 2a des Rumpfes: Sonstige Teile
T21.60 Verätzung Grad 2a des Rumpfes: Teil nnbez
T21.61 Verätzung Grad 2a des Rumpfes: Brustdrüse [Mamma]
T21.62 Verätz Grad 2a des Rumpfes: ThorW m Ausn BrDrü/-warze
T21.63 Verätzung Grad 2a des Rumpfes: Bauchdecke
T21.64 Verätzung Grad 2a des Rumpfes: Rücken [jeder Teil]
T21.65 Verätzung Grad 2a des Rumpfes: (Äußeres) Genitale
T21.69 Verätzung Grad 2a des Rumpfes: Sonstige Teile
T21.80 Verbrennung Grad 2b des Rumpfes: Teil nnbez
T21.81 Verbrennung Grad 2b des Rumpfes: Brustdrüse [Mamma]

T21.82 Verbrennung Grad 2b Rumpf: ThorW m Ausn Brustdr/-warz
T21.83 Verbrennung Grad 2b des Rumpfes: Bauchdecke
T21.84 Verbrennung Grad 2b des Rumpfes: Rücken [jeder Teil]
T21.85 Verbrennung Grad 2b des Rumpfes: (Äußeres) Genitale
T21.89 Verbrennung Grad 2b des Rumpfes: Sonstige Teile
T21.90 Verätzung Grad 2b des Rumpfes: Teil nnbez
T21.91 Verätzung Grad 2b des Rumpfes: Brustdrüse [Mamma]
T21.92 Verätzung Grad 2b Rumpf: ThorW m Ausn Brustdr/-warz
T21.93 Verätzung Grad 2b des Rumpfes: Bauchdecke
T21.94 Verätzung Grad 2b des Rumpfes: Rücken [jeder Teil]
T21.95 Verätzung Grad 2b des Rumpfes: (Äußeres) Genitale
T21.99 Verätzung Grad 2b des Rumpfes: Sonstige Teile
T24.20 Verbrennung Gr 2a Hüfte/Bein, ausgenommen Knöchel/Fuß
T24.21 Verbrennung Gr 2b Hüfte/Bein, ausgenommen Knöchel/Fuß
T24.60 Verätzung Gr 2a Hüfte/Bein, ausgenommen Knöchel/Fuß
T24.61 Verätzung Gr 2b Hüfte/Bein, ausgenommen Knöchel/Fuß
T29.20 Verbr mehr Körperreg, wobei höchst Verbr Gr 2a angeg sind
T29.21 Verbr mehr Körperreg, wobei höchst Verbr Gr 2b angeg sind
T29.60 Verätz mehrerer Körperreg, wobei höchst Gr 2a angeg sind
T29.61 Verätz mehrerer Körperreg, wobei höchst Gr 2b angeg sind

Diagnose Y01-3

T31.30 Verbr 30-39% KöOF: < 10% od nnbez Anteil Verbr 3. Gr
T31.31 Verbr 30-39% KöOF: 10-19% Verbr 3. Gr
T31.32 Verbr 30-39% KöOF: 20-29% Verbr 3. Gr
T31.33 Verbr 30-39% KöOF: 30-39% Verbr 3. Gr
T31.40 Verbr 40-49% KöOF: < 10% od nnbez Anteil Verbr 3. Gr
T31.41 Verbr 40-49% KöOF: 10-19% Verbr 3. Gr
T31.42 Verbr 40-49% KöOF: 20-29% Verbr 3. Gr
T31.43 Verbr 40-49% KöOF: 30-39% Verbr 3. Gr
T31.44 Verbr 40-49% KöOF: 40-49% Verbr 3. Gr
T31.50 Verbr 50-59% KöOF: < 10% od nnbez Anteil Verbr 3. Gr
T31.51 Verbr 50-59% KöOF: 10-19% Verbr 3. Gr
T31.52 Verbr 50-59% KöOF: 20-29% Verbr 3. Gr
T31.53 Verbr 50-59% KöOF: 30-39% Verbr 3. Gr
T31.54 Verbr 50-59% KöOF: 40-49% Verbr 3. Gr
T31.55 Verbr 50-59% KöOF: 50-59% Verbr 3. Gr
T31.60 Verbr 60-69% KöOF: < 10% od nnbez Anteil Verbr 3. Gr
T31.61 Verbr 60-69% KöOF: 10-19% Verbr 3. Gr
T31.62 Verbr 60-69% KöOF: 20-29% Verbr 3. Gr
T31.63 Verbr 60-69% KöOF: 30-39% Verbr 3. Gr
T31.64 Verbr 60-69% KöOF: KöOF, 40-49% Verbr 3. Gr
T31.65 Verbr 60-69% KöOF: 50-59% Verbr 3. Gr
T31.66 Verbr 60-69% KöOF: 60-69% Verbr 3. Gr
T31.70 Verbr 70-79% KöOF: < 10% od nnbez Anteil Verbr 3. Gr
T31.71 Verbr 70-79% KöOF: 10-19% Verbr 3. Gr
T31.72 Verbr 70-79% KöOF: 20-29% Verbr 3. Gr
T31.73 Verbr 70-79% KöOF: 30-39% Verbr 3. Gr
T31.74 Verbr 70-79% KöOF: 40-49% Verbr 3. Gr
T31.75 Verbr 70-79% KöOF: 50-59% Verbr 3. Gr
T31.76 Verbr 70-79% KöOF: 60-69% Verbr 3. Gr
T31.77 Verbr 70-79% KöOF: 70-79% Verbr 3. Gr
T31.80 Verbr 80-89% KöOF: < 10% od nnbez Anteil Verbr 3. Gr
T31.81 Verbr 80-89% KöOF: 10-19% Verbr 3. Gr
T31.82 Verbr 80-89% KöOF: 20-29% Verbr 3. Gr
T31.83 Verbr 80-89% KöOF: 30-39% Verbr 3. Gr
T31.84 Verbr 80-89% KöOF: 40-49% Verbr 3. Gr
T31.85 Verbr 80-89% KöOF: 50-59% Verbr 3. Gr
T31.86 Verbr 80-89% KöOF: 60-69% Verbr 3. Gr
T31.87 Verbr 80-89% KöOF: 70-79% Verbr 3. Gr
T31.88 Verbr 80-89% KöOF: 80-89% Verbr 3. Gr
T31.90 Verbr 90% od mehr KöOF: <10% od nnbez Ant Verbr 3 Gr
T31.91 Verbr 90% od mehr KöOF: 10-19 % Verbr 3. Gr
T31.92 Verbr 90% od mehr KöOF: 20-29 % Verbr 3. Gr

T31.93 Verbr 90% od mehr KöOF: 30-39 % Verbr 3. Gr
T31.94 Verbr 90% od mehr KöOF: 40-49 % Verbr 3. Gr
T31.95 Verbr 90% od mehr KöOF: 50-59 % Verbr 3. Gr
T31.96 Verbr 90% od mehr KöOF: 60-69 % Verbr 3. Gr
T31.97 Verbr 90% od mehr KöOF: 70-79 % Verbr 3. Gr
T31.98 Verbr 90% od mehr KöOF: 80-89% Verbr 3. Gr
T31.99 Verbr 90% od mehr KöOF: 90 % od mehr Verbr 3. Gr
T32.30 Verätz 30-39% KöOF: < 10% od nnbez Anteil Verätz 3. Gr
T32.31 Verätz 30-39% KöOF: 10-19% Verätz 3. Gr
T32.32 Verätz 30-39% KöOF: 20-29% Verätz 3. Gr
T32.33 Verätz 30-39% KöOF: 30-39% Verätz 3. Gr
T32.40 Verätz 40-49% KöOF: < 10% od nnbez Anteil Verätz 3. Gr
T32.41 Verätz 40-49% KöOF: 10-19% Verätz 3. Gr
T32.42 Verätz 40-49% KöOF: 20-29% Verätz 3. Gr
T32.43 Verätz 40-49% KöOF: 30-39% Verätz 3. Gr
T32.44 Verätz 40-49% KöOF: 40-49% Verätz 3. Gr
T32.50 Verätz 50-59% KöOF: < 10% od nnbez Anteil Verätz 3. Gr
T32.51 Verätz 50-59% KöOF: 10-19% Verätz 3. Gr
T32.52 Verätz 50-59% KöOF: 20-29% Verätz 3. Gr
T32.53 Verätz 50-59% KöOF: 30-39% Verätz 3. Gr
T32.54 Verätz 50-59% KöOF: 40-49% Verätz 3. Gr
T32.55 Verätz 50-59% KöOF: 50-59% Verätz 3. Gr
T32.60 Verätz 60-69% KöOF: < 10% od nnbez Anteil Verätz 3. Gr
T32.61 Verätz 60-69% KöOF: 10-19% Verätz 3. Gr
T32.62 Verätz 60-69% KöOF: 20-29% Verätz 3. Gr
T32.63 Verätz 60-69% KöOF: 30-39% Verätz 3. Gr
T32.64 Verätz 60-69% KöOF: 40-49% Verätz 3. Gr
T32.65 Verätz 60-69% KöOF: 50-59% Verätz 3. Gr
T32.66 Verätz 60-69% KöOF: 60-69% Verätz 3. Gr
T32.70 Verätz 70-79% KöOF: < 10% od nnbez Anteil Verätz 3. Gr
T32.71 Verätz 70-79% KöOF: 10-19% Verätz 3. Gr
T32.72 Verätz 70-79% KöOF: 20-29% Verätz 3. Gr
T32.73 Verätz 70-79% KöOF: 30-39% Verätz 3. Gr
T32.74 Verätz 70-79% KöOF: 40-49% Verätz 3. Gr
T32.75 Verätz 70-79% KöOF: 50-59% Verätz 3. Gr
T32.76 Verätz 70-79% KöOF: 60-69% Verätz 3. Gr
T32.77 Verätz 70-79% KöOF: 70-79% Verätz 3. Gr
T32.80 Verätz 80-89% KöOF: < 10% od nnbez Anteil Verätz 3. Gr
T32.81 Verätz 80-89% KöOF: 10-19% Verätz 3. Gr
T32.82 Verätz 80-89% KöOF: 20-29% Verätz 3. Gr
T32.83 Verätz 80-89% KöOF: 30-39% Verätz 3. Gr
T32.84 Verätz 80-89% KöOF: 40-49% Verätz 3. Gr

T32.85	Verätz 80-89% KöOF: 50-59% Verätz 3. Gr	T32.93	Verätz 90% od mehr KöOF: 30-39% Verätz 3. Gr
T32.86	Verätz 80-89% KöOF: 60-69% Verätz 3. Gr	T32.94	Verätz 90% od mehr KöOF: 40-49% Verätz 3. Gr
T32.87	Verätz 80-89% KöOF: 70-79% Verätz 3. Gr	T32.95	Verätz 90% od mehr KöOF: 50-59% Verätz 3. Gr
T32.88	Verätz 80-89% KöOF: 80-89% Verätz 3. Gr	T32.96	Verätz 90% od mehr KöOF: 60-69% Verätz 3. Gr
T32.90	Verätz 90% od mehr KöOF: <10% od nnbez Ant Verätz 3.Gr	T32.97	Verätz 90% od mehr KöOF: 70-79% Verätz 3. Gr
T32.91	Verätz 90% od mehr KöOF: 10-19% Verätz 3. Gr	T32.98	Verätz 90% od mehr KöOF: 80-89% Verätz 3. Gr
T32.92	Verätz 90% od mehr KöOF: 20-29% Verätz 3. Gr	T32.99	Verätz 90% od mehr KöOF: 90% od mehr Verätz 3. Gr

Prozedur Y01-4

02.03↔	Bildung eines Schädelknochenlappens	08.74.10↔	Oberlidverlängerung
04.92.00↔	Implnt o Erstz d Elkrtd(n) e prph Neurstm, n.n.bz.	08.74.99↔	Sonstige Plast Reko d Lids, volle Tiefe, sonstige
04.92.10↔	Implnt,Erstz d Elkrtd tmp prph Neurstm,Enzlsys,Tstsm	08.82↔	Versorg e Risswund d Lids, d Lidrand umfass, part Tief
04.92.11↔	Implnt,Erstz d Elkrtd tmp prph Neurstm,Mhrlsys,Tstsm	08.83↔	Sonstige Versorgung e Risswunde d Lids, part Tiefe
04.92.20↔	Imp,Ers d Elkrtd prmn prph Neurstm,Stbl,Enzlsys,Prk	08.84↔	Vrsrg e Rsswnd d Lds, d Ldrnd umfss, vl Tief
04.92.21↔	Implnt,Erstz d Elkrtd prmn prph Neurstm,Stbl,Mhrlsys,prk	08.85↔	Sonst Versorgung einer Risswunde des Augenlids, volle Tief
04.92.30↔	Imp,Ers d Elkrtd prmn prph Neurstm,Plttnl,Enzlsys,offn chr	08.89.00↔	Sonst plastische Rekonstruktion des Augenlids, n.n.bez.
04.92.31↔	Imp,Ers d Elkrtd prmn prph Neurstm,Plttnl,Mhrlsys,offn chr	08.89.10↔	Plast Reko d Lids, medialer o lateraler Lidwinkel
04.92.40↔	Impl oder Ersetzen einer Vagusnervstimulationselektrode	08.89.11↔	Plastische Rekonstruktion d Augenlids d Hebung d Augbr
04.92.99↔	Implant o Ersetz d Elektrod(n) e periph Neurostim, so	08.89.12↔	Plast Reko d Lids d Entf e Fettgewebeprolapses d Orb
08.21↔	Exzision eines Chalazions	08.89.13↔	Plast Reko d Lids d Oberflächenbehandlung m Laser
08.22.00↔	Exzision e anderen kleineren Läsion am Augenlid, n.n.bez.	08.89.14↔	Plast Reko d Lids d sonstige Oberlidverlängerung
08.22.10↔	Exz e and klein Läs a Lid, Ni hist kontr (mikrog Chir)	08.89.15↔	Plast Rekonstruktion d Lids d Unterlidverlängerung
08.22.11↔	Exz e and klein Läs a Lid, hist kontr (mikrog Chir)	08.89.99↔	Sonst plastische Rekonstruktion des Augenlids, sonst
08.22.99↔	Exzision einer anderen kleineren Läsion am Augenlid, sonst	16.31↔	Entf d Auginh mit glz Implantat in d Skleraschale
08.23.00↔	Exz e gröss Läs a Augenlid, nicht durchgeh, n.n.bez.	16.39↔	Sonstige Eviszeration des Augapfels
08.23.10↔	Exz e gröss Läs a Ld, N drchgh, N hst kntr (mkrgr Chr)	16.41↔	Enukl d Augapf m glz Implant i d TenonKaps m Anh d Mn
08.23.11↔	Exz e gröss Läs a Ld, N drchgh, hst kntr (mkrgr Chr)	16.42↔	Erukulation des Augapfels mit and gleichzeitigem Implantat
08.23.99↔	Exz e gröss Läs a Augenlid, nicht durchgeh, sonstige	16.49↔	Sonstige Erukulation des Augapfels
08.24.00↔	Exz e gröss Läsion a Augenlid, perforierend, n.n.bez.	16.51.00↔	Exent d Orbita mit Entf ben Strukturen, n.n.bez.
08.24.10↔	Exz e gröss Läs a Ld, prf, n hst kntr (mkrgr Chr)	16.51.10↔	Exent d Orb m Entf ben Strukturen, m Erhalt d Lidhaut
08.24.11↔	Exz e gröss Läs a Lid, perf, hist kontr (mikrog Chir)	16.51.11↔	Exent d Orb m Entf ben Strukturen, oh Erhalt d Lidhaut
08.24.99↔	Exz e gröss Läsion a Augenlid, perforierend, sonstige	16.51.99↔	Sonstige Exenteration d Orbita mit Entf ben Strukturen
08.38↔	Korrektur einer Lidretraktion	16.52.00↔	Exent d Orb m ther Entf von Orbknoch, n.n.bez.
08.41↔	Behebung von Entropium o Ektropium durch Thermokauteri	16.52.10↔	Exent d Orb m ther Entf v Orbknoch, m Erhalt d Lidhaut
08.42↔	Behebung von Entropium oder Ektropium d Nahtverfahren	16.52.11↔	Exnt d Orb m thr Entf v Orbknoch, oh Erhlt d Ldhaut
08.43↔	Behebung von Entropium oder Ektropium d Keilresektion	16.52.99↔	So Exent d Orb m therapeutischem Entf von Orbknoch
08.44.00↔	Behebung von Entropium o Ektropium durch Lidplastik, n.n.bez.	16.59.00↔	Sonstige Exenteration der Orbita, n.n.bez.
08.44.10↔	Bhb v Entrp o Ektrp d Ldplst, hr Vrkr d Agnlids	16.59.10↔	Sonst Exenteration der Orbita, mit Erhalt der Lidhaut
08.44.99↔	Sonst Behebung von Entropium o Ektropium durch Lidplastik	16.59.11↔	Sonst Exenteration der Orbita, ohne Erhalt der Lidhaut
08.49.00↔	Sonstiger Eingr zur Korr e Entrop o Ektrp, n.n.bez.	16.59.99↔	Sonstige Exenteration der Orbita, sonstige
08.49.10↔	S Engr z Krr e Entrp o Ektrp, Op an d Ldrtrktrn	16.61.00↔	Sekundäres Einsetzen eines Augenimplantats, n.n.bez.
08.49.11↔	So Eingr zur Korr e Entrop o Ektrp, Rep e Lidlamelle	16.61.10↔	Sekundäres Einsetz e Augenimplantats, HautFettTx
08.49.99↔	Sonstiger Eingr zur Korr e Entrop o Ektrp, sonstige	16.61.99↔	Sekundäres Einsetzen eines Augenimplantats, sonstige
08.51↔	Kanthotomie	16.62.00↔	Revision und Reinsertion eines Augenimplantats, n.n.bez.
08.59.00↔	Sonstige Anpassung der Lidposition, n.n.bez.	16.62.10↔	Revision eines Augenimplantats
08.59.10↔	Kanthoplastik, n.n.bez.	16.62.20↔	Wchs e Agnmpntts, Enf e HautFitTmsplntts
08.59.11↔	Kanthopexie	16.62.29↔	Sonstiger Wechsel eines Augenimplantats
08.59.12↔	Korrekturoperation bei Epikanthus	16.62.99↔	Sonstige Revision und Reinsertion eines Augenimplantats
08.59.99↔	Sonstige Anpassung der Lidposition, sonstige	16.63↔	Revision einer Erukulationstasche mit Transplantat
08.61.00↔	Plast Reko d Lids m Hautappen o Tx, n.n.bez.	16.64↔	Sonstige Revision einer Erukulationstasche
08.61.10↔	Plastische Rekonstruktion des Augenlids mit Hautlappen	16.65.00↔	Sekundäres Transplantat in eine Exenterationshöhle, n.n.bez.
08.61.11↔	Plastische Rekonstruktion des Augenlids mit Hauttransplantat	16.65.10↔	Sekundäres Tx i e Exenterationshöhle, HautFettTx
08.61.99↔	Sonstige Plast Reko d Lids m Hautlap o transplantat	16.65.99↔	Sonst sekundäres Transplantat in eine Exenterationshöhle
08.62↔	Plast Reko d Lids m Schleimhautlappen o transplantat	16.66↔	Sonstige Revision einer Exenterationshöhle
08.64↔	Plast Rekonstruktion d Lids m tarsokonjunktivalem Lp	16.69↔	Sonst sekundäre Massnahmen nach Entfernen des Augapfels
08.69.00↔	So Plast Reko d Lids m Lp o Transplantaten, n.n.bez.	16.71↔	Entfernen eines Augenimplantats
08.69.10↔	Plastische Rekonstruktion des Augenlids mit Knorpel	16.72↔	Entfernen eines Orbitaimplantats
08.69.11↔	Plastische Rekonstruktion d Lids mit allopl Material	16.81↔	Versorgung einer Orbitawunde
08.69.12↔	Plast Reko d Lids m Verschiebe u Rotationspl d Lides	16.82↔	Versorgung einer Bulbusruptur
08.69.13↔	Plast Rekonstruktion des Augenlids mit Oberlidverlängerung	16.89↔	Sonst Versorgung einer Verletzung von Orbita oder Augapfel
08.69.19↔	Plast Reko d Lids m sonstigem Lp o Transplantaten	16.92↔	Exzision einer Orbitaläsion
08.69.99↔	So Plast Reko d Lids m Lp o Transplantaten, so	16.98.00↔	Sonstige Operationen an der Orbita, n.n.bez.
08.70↔	Plastische Rekonstruktion des Augenlids, n.n.bez.	16.98.10↔	Rekonstruktion der Orbita, n.n.bez.
08.71↔	D Lidrand umfassende Plast Reko d Lids, part Tiefe	16.98.11↔	Rekonstruktion der Orbitawand mit mikrovaskulärem Lappen
08.72↔	Sonstige plastische Rekonstruktion d Lids, part Tiefe	16.98.19↔	Sonstige Rekonstruktion der Orbitawand
08.73.00↔	D Ldrnd umfss Plst Rk d Lds, vl Tief, n.n.bz.	16.98.20↔	Knöchern Dekompression der Orbita
08.73.10↔	Verschiebeplastik der Lidkante	16.98.21↔	Resektion von Fettgewebe aus der Orbita
08.73.99↔	D Lidrand umfassende Plast Reko d Lids, volle Tief, so	16.98.22↔	Einlegen eines intraokularen Medikamententrägers
08.74.00↔	Sonstige Plast Reko d Lids, volle Tiefe, n.n.bez.	16.98.23↔	Einlegen eines extrabulbären Medikamententrägers

16.98.24↔	Operative temporäre intraokulare Druckerhöhung	21.32.99↔	Exz und lokale Destr e and Läsion an d Nase, sonstige
16.98.25↔	Entfernung eines Implantates nach Glaukomoperation	21.4x.00↔	Resektion der Nase, n.n.bez.
16.98.99↔	Sonstige Operationen an der Orbita, sonstige	21.4x.10↔	Resektion der Nase, partiell, nicht histographisch kontrolliert
18.01↔	Perforation des Ohrläppchens	21.4x.11↔	Resektion der Nase, partiell, histographisch kontrolliert
18.02↔	Inzision am äusseren Gehörgang	21.4x.20↔	Resektion der Nase, subtotal, nicht histographisch kontrolliert
18.09↔	Sonstige Inzision am äusseren Ohr	21.4x.21↔	Resektion der Nase, subtotal, histographisch kontrolliert
18.21.00↔	Exz e präaur Fistel o e präaur Sinus, n.n.bez.	21.4x.30↔	Resektion der Nase, total, nicht histographisch kontrolliert
18.21.10↔	Exz e präaur Fistel o e präaur Sinus, n hist kontr	21.4x.31↔	Resektion der Nase, total, histographisch kontrolliert
18.21.11↔	Exz e präaur Fistel o e präaur Sinus, hist kontr	21.4x.99↔	Sonstige Resektion der Nase
18.21.99↔	Exz e präaur Fistel o e präaur Sinus, sonstige	21.83.00↔	Totale plastische Nasenrekonstruktion, n.n.bez.
18.29.00↔	Exz oder Destr e and Läsion a äusseren Ohr, n.n.bez.	21.83.10↔	Septorhpl m Korr d Knorp o d Kn, m lok autog Tx
18.29.01↔	Destr e Läsion a äusseren Ohr oder im äusseren Gehörg	21.83.11↔	Sptrhpl m Krr d Knrp o d Kn,m dst autg Tx,allg o xng Tx
18.29.10↔	Exz e and Läs a ässrn Ohr o i ässrn Ghörg, N hst kntr	21.83.12↔	Septorhinoplastik mit Korrektur des Knochens u des Knorpels
18.29.11↔	Exz e and Läs a ässrn Ohr o i ässrn Ghörg, hst kntr	21.83.20↔	Tot Plast Nasenrekonstruktion m Implant von allopl Mat
18.29.99↔	Exz oder Destr e and Läsion a äusseren Ohr, sonstige	21.83.99↔	Totale plastische Nasenrekonstruktion, sonstige
18.31.00↔	Radikale Exzision einer Läsion am äusseren Ohr, n.n.bez.	21.84↔	Revision einer Rhinoplastik
18.31.10↔	Rd Exz Läs a äus Ohr o i äus Ghörg o Prt Rs d Ohrm,N hst kntr	21.85↔	Augmentationsrhinoplastik
18.31.11↔	Rd Exz Läs a äus Ohr o i äus Ghörg o Prt Rs d Ohrm,hst kntr	21.86.00↔	Rhinoplastik der Nasenweichteile, n.n.bez.
18.31.19↔	Radikale Exzision einer Läsion am äusseren Ohr, sonst	21.86.10↔	Rhinoplastik der Nasenweichteile, äussere Nase
18.39.00↔	Sonstige Exzision am äusseren Ohr, n.n.bez.	21.86.11↔	Rhinoplastik mit lokalen oder distalen Lappen
18.39.10↔	Resektion d Ohrmuschel, total, nicht hist kontrolliert	21.86.99↔	Rhinoplastik der Nasenweichteile, sonstige
18.39.11↔	Resektion der Ohrmuschel: total, histographisch kontrolliert	21.87↔	Sonstige Rhinoplastik
18.39.19↔	Sonstige Resektion der Ohrmuschel, sonstige	21.88.00↔	Sonstige Septumplastik, n.n.bez.
18.39.99↔	Sonstige Exzision am äusseren Ohr, sonstige	21.88.10↔	Septumplastik, Septumunterfütterung
18.6x.00↔	Rekonstruktion des äusseren Gehörganges, n.n.bez.	21.88.11↔	Sptmpl, Vrschl e Sptmprfrtion m SchleimhVrschieblppn
18.6x.10↔	Erweiterung des äusseren Gehörganges	21.88.12↔	Septumplastik, Plastische Korrektur ohne Resektion
18.6x.20↔	Rekonstruktion eines (bestehenden) äusseren Gehörganges	21.88.13↔	Septumplastik, Plastische Korrektur mit Resektion
18.6x.30↔	Rekonstruktion eines (nicht bestehenden) äusseren Gehörganges	21.88.14↔	Sptmpl, Plst Rk d Nsnspt, m lk autg Tx (Austauschplstk)
18.6x.99↔	Rekonstruktion des äusseren Gehörganges, sonstige	21.88.15↔	Sptmpl, Plst Rk d Nsnspt, m dst autg Tx, allg o xng Tx
18.71.00↔	Ohrmuschelaufbau, n.n.bez.	21.88.99↔	Sonstige Septumplastik, sonstige
18.71.10↔	Ohrmuschelaufbau, partiell, n.n.bez.	21.89↔	Sonst plastische Rekonstruktion und Operationen an der Nase
18.71.11↔	Ohrmuschelaufbau, partiell mit Gewebeexpander	21.91↔	Lösung von Synechien der Nase
18.71.12↔	Ohrmuschelaufbau, partiell mit Galealappen	24.31↔	Exzision von Läsion oder Gewebe am Zahnfleisch
18.71.13↔	Ohrmuschelaufbau, partiell mit Knorpeltransplantat	24.5x.00↔	Alveoloplastik, n.n.bez.
18.71.14↔	Ohrmuschelaufbau, partiell mit mikrovaskulärem Lappen	24.5x.10↔	Alveoloplastik mit Transplantat
18.71.19↔	Ohrmuschelaufbau, partiell, sonstige	24.5x.99↔	Alveoloplastik, sonstige
18.71.20↔	Ohrmuschelaufbau, total, n.n.bez.	24.91.00↔	Extens o Vertiefung d Sulcus buccolab o ling, n.n.bez.
18.71.21↔	Ohrmuschelaufbau, total mit Gewebeexpander	24.91.10↔	Vestibulumplastik
18.71.22↔	Ohrmuschelaufbau, total mit Galealappen	24.91.11↔	Mundbodensenkung
18.71.23↔	Ohrmuschelaufbau, total mit Knorpeltransplantat	24.91.99↔	Extens o Vertiefung d Sulcus buccolab o ling, so
18.71.24↔	Ohrmuschelaufbau, total mit mikrovaskulärem Lappen	25.2x.14↔	Prt Glsskt, trnsr Zg, Rk m fr mkrvsknst Tx
18.71.29↔	Ohrmuschelaufbau, total, sonstige	25.2x.24↔	Prt Glsskt, trnsrmd Zg, Rk m fr mkrvsknst Tx
18.71.30↔	Implant von allopl Materialien b Aufb e Ohrmuschel	25.2x.34↔	Pelviglekt, transor Zug, Reko m fr mikrovaskanast Tx
18.71.99↔	Ohrmuschelaufbau, sonstige	25.2x.44↔	Pelviglkt, trnsrmd Zg, Rk m fr mkrvsknst Tx
18.72↔	Reinsertion eines amputierten Ohres	25.2x.54↔	Pelviglossomekt, Reko m fr mikrovaskanast Tx
18.79↔	Sonstige plastische Rekonstruktion am äusseren Ohr	25.3x.14↔	Vllst Glsskt, trnsr Zg, Rk m fr mkrvsknst Tx
18.9↔	Sonstige Operation am äusseren Ohr	25.3x.24↔	Vllst Glsskt, trnsrmd Zg, Rk m fr mkrvsknst Tx
19.9x.00↔	Sonst plastische Rekonstruktion am Mittelohr, n.n.bez.	25.3x.34↔	Vllst Pvlglkt, trnsr Zg, Rk m fr mkrvsknst Tx
19.9x.10↔	Mikrochirurgische Operationen am Mittelohr, n.n.bez.	25.3x.44↔	Vllst Pvlglkt, trnsrmd Zg, Rk m fr mkrvsknst Tx
19.9x.11↔	Verkleinerung einer Radikalhöhle	25.3x.54↔	Vollst Pelviglossomekt, Reko m fr mikrovaskanast Tx
19.9x.12↔	Reko d Mittohres: Reimpl / Reko d hint Gehörgangswand	25.4x.14↔	Rd Glsskt, trnsr Zg, Rk m fr mkrvskulanst Tx
19.9x.13↔	Rekonstruktion des Mittelohres	25.4x.24↔	Rd Glsskt, trnsrmd Zg, Rk m fr mkrvsknst Tx
19.9x.14↔	Verschluss einer Mastoid-Fistel	25.4x.34↔	Rd Pvlglkt, trnsr Zg, Rk m fr mkrvsknst Tx
19.9x.19↔	Mikrochirurgische Operationen am Mittelohr, sonstige	25.4x.44↔	Rd Pvlglkt, trnsrmd Zg, Rk m fr mkrvsknst Tx
19.9x.99↔	Sonst plastische Rekonstruktion am Mittelohr, sonst	25.4x.54↔	Rad Pelviglossomekt, Reko m fr mikrovaskanast Tx
20.99.00↔	Sonstige Operationen an Innen- und Mittelohr, n.n.bez.	25.59.00↔	Sonst Zungenrekonstruktion und Zungenplastik, n.n.bez.
20.99.10↔	Implnt v Knchnvrknrgn a Flsnbein, Mtt o Innhr	25.59.10↔	Plastische Rekonstruktion der Zunge, n.n.bez.
20.99.20↔	Verschluss einer Labyrinthfistel	25.59.11↔	Reduktionsplastik der Zunge
20.99.30↔	Entf e Kochleaimplantates oder implantbar Hörgerätes	25.59.99↔	Sonst Zungenrekonstruktion und Zungenplastik, sonst
20.99.99↔	Sonstige Operationen an Innen- und Mittelohr, sonstige	27.42↔	Ausgedehnte Exzision einer Läsion an der Lippe
21.1↔	Inzision an der Nase	27.43.00↔	Sonst Exzision von Läsion od Gewebe an der Lippe, n.n.bez.
21.30↔	Lokale Exzision und Destr e Läsion an d Nase, n.n.bez.	27.43.10↔	Sonstige Exz von Läs oder Gew an d Lippe, lokale Exz
21.31.00↔	Lokale Exzision und Destr e endonas Läsion, n.n.bez.	27.43.99↔	Sonst Exzision von Läsion oder Gewebe an der Lippe, sonst
21.31.10↔	Lokale Exzision einer endonasalen Läsion, Zugang endonasal	27.44.00↔	Radikale Exzision einer Läsion an der Lippe, n.n.bez.
21.31.12↔	Destruktion einer endonasalen Läsion	27.44.10↔	Radikale Exz e Läs an d Lip mit histografischer Kontr
21.31.19↔	Lokale Exzision einer endonasalen Läsion, sonstige	27.44.20↔	Rad Exz e Hautlās d Lip m Tx o Transp von Haut
21.31.99↔	Lokale Exzision und Destr e endonas Läsion, sonstige	27.44.99↔	Radikale Exzision einer Läsion an der Lippe, sonstige
21.32.00↔	Exz und lokale Destr e and Läsion an d Nase, n.n.bez.	27.49.00↔	Sonstige Exzision in der Mundhöhle, n.n.bez.
21.32.10↔	Exz und Lok Destr e and Läs an d Nas, nicht hist kontr	27.49.10↔	Exzision an der Wange
21.32.11↔	Exz und lokale Destr e and Läs an d Nase, hist kontr	27.49.11↔	Exzision am Mundboden

27.49.99↔	Sonstige Exzision in der Mundhöhle, sonstige	32.42.11↔	Lbkt an d L, offn chr, oh Ang rd Lymphkt, oh brnchpl o angiopl Erw
27.53↔	Verschluss einer Fistel im Mund	32.42.12↔	Lbkt an d L, offn chr, oh Ang e rd Lymphkt, m brnchpl Erw
27.54.00↔	Plastische Rekonstruktion e (angeb) Lipsp, n.n.bez.	32.42.13↔	Lbkt an d L, offn chr, oh Ang e rd Lymphkt, m angiopl Erw
27.54.10↔	Lippenplastik einer (angeborenen) Lippenspalte	32.42.14↔	Lbkt an d L, offn chr, oh Ang rd Lymphkt, m brnchpl u angiopl Erw
27.54.11↔	Sekundäroperation einer (angeborenen) Lippenspalte	32.42.19↔	Lobekt an d Lu, offen chir, oh Ang e rad Lymphekt, so
27.54.99↔	Plastische Rekonstruktion e (angeb) Lipsp, sonstige	32.42.20↔	Lobekt an d Lu, offen chir, m radik Lymphekt, n.n.bez.
27.55.10↔	Kleinflächiges Vollhauttransplantat an Lippe und Mund	32.42.21↔	Lbkt an d L, offn chr, m rdk Lymphkt, oh brnchpl o angiopl Erw
27.55.20↔	Großflächiges Vollhauttransplantat an Lippe und Mund	32.42.22↔	Lbkt an d L, offn chr, m rdk Lymphkt, m brnchpl Erw
27.56.00↔	Sonstiges Hauttransplantat an Lippe und Mund, n.n.bez.	32.42.23↔	Lbkt an d L, offn chr, m rdk Lymphkt, m angiopl Erw
27.56.10↔	Kleinflächiges Spalthauttransplantat an Lippe und Mund	32.42.24↔	Lbkt an d L, offn chr, m rdk Lymphkt, m brnchpl u angiopl Erw
27.56.20↔	Großflächiges Spalthauttransplantat an Lippe und Mund	32.42.29↔	Lobekt an d Lu, offen chir, m radik Lymphekt, sonstige
27.56.30↔	Kleinflächige heterologe Hauttransplantation an die Lippe	32.42.30↔	Lobektomie an der Lunge, erweitert
27.56.40↔	Grossflächig heterologe Hauttransplantation an die Lippe	32.42.40↔	Lobektomie an der Lunge, Bilobektomie, n.n.bez.
27.56.50↔	Kleinflächige homologe Hauttransplantation an d Lippe	32.42.41↔	Lobekt an d Lu, Bilobekt, ohne bronchopl o angiopl Erw
27.56.60↔	Grossflächig homologe Hauttransplantation an die Lippe	32.42.42↔	Lobektomie an d Lunge, Bilobekt, mit bronchopl Erw
27.56.99↔	Sonstiges Hauttransplantat an Lippe und Mund, sonstige	32.42.43↔	Lobektomie an d Lunge, Bilobekt, mit angiopl Erw
27.57.10↔	Anbr e fr mikrovaskanast Transpl an Lip und Mund	32.42.44↔	Lobekt an d Lu, Bilobekt, m bronchopl und angiopl Erw
27.58↔	Rv e gestielt o fr Lp o fr Hauttrmsplntts an Lp u Mnd	32.42.49↔	Lobektomie an der Lunge, Bilobektomie, sonstige
27.59.00↔	Sonst plastische Rekonstruktion an Lippe und Mund, n.n.bez.	32.42.99↔	Lobektomie an der Lunge, offen chirurgisch, sonstige
27.59.10↔	Kleinfl temporäres HautRegenerationsgraft an d Lippe	32.49↔	Sonstige Lobektomie an der Lunge
27.59.11↔	Grossflächiges temporäres HautRegenergraft an d Lip	32.50↔	Thorakoskopische Pneumonektomie
27.59.20↔	Klfl Weichteildeckung d kult Keratinozyten an d Lippe	32.59↔	Exzision der Lunge, n.n.bez.
27.59.21↔	Groft Weichteildeckung d kult Keratinozyten an d Lippe	32.6↔	Radikale Dissektion von Thoraxstrukturen
27.59.30↔	Klfl temp Weichteildeckung d Komb mehr Verf an d Lip	32.9↔	Sonstige Exzision an der Lunge
27.59.31↔	Grossflächige temp Weichtd d Komb mehr Verf an d Lip	33.0↔	Inzision an einem Bronchus
27.59.40↔	So Plast Reko an Lip und Mund m fr mikrovaskanast Tx	33.25↔	Offene Bronchusbiopsie
27.59.41↔	Sonstige Plast Reko an Lip und Mund m gestielt Fernl	33.41↔	Naht eines Bronchusrisses
27.59.50↔	Lappenstieldurchtrennung nach Hautplastik an der Lippe	33.42↔	Verschluss einer Bronchusfistel
27.59.60↔	Einsetzen eines Gewebeexpanders an der Lippe	33.43↔	Verschluss einer Lungenverletzung
27.59.99↔	Sonst plastische Rekonstruktion an Lippe und Mund, sonst	33.48.00↔	So und Plast Rekonstruktionen an e Bronch, n.n.bez.
27.99↔	Sonstige Operationen in der Mundhöhle	33.48.10↔	Plst Dckng brnchialr Anstmsn u Näht, n.n.bz.
29.33.12↔	Part Pharyngekt, Reko m fr mikrovaskanast Tx	33.48.11↔	Plst Dckng brnchialr Anstmsn u Näht, m Omntm mjs
29.33.21↔	Tt Phryngkt, Rk m fr mkrvsknst Tx, fr Drmtr o Mgnhczg	33.48.12↔	Plst Dckng brnchialr Anstmsn u Näht, m MTnsp
29.4x.12↔	Plst Rk a Phr, m mkrvsk anstmsiertm Tx, Drmtr o Mgnhczg	33.48.13↔	Plst Deckung bronchialer Anastomosen u Nähte, m Perik
30.22.00↔	Chordektomie, n.n.bez.	33.48.14↔	Plst Dckng brnchialr Anstmsn u Näht, m Zwrfch
30.22.10↔	Chordektomie, endolaryngeal	33.48.15↔	Plst Dckng brnchialr Anstmsn u Näht, m Vn azygs
30.22.11↔	Chordektomie, durch Thyreotomie	33.48.16↔	Plst Deckung bronchialer Anastomosen u Nähte, m Pleur
30.22.99↔	Chordektomie, sonstige	33.48.17↔	Plst Dckng brnchialr Anstmsn u Näht, m prkdialm Ftt
30.3x.15↔	Vollständige Laryekt, Reko m fr mikrovaskanast Tx	33.48.19↔	Plst Deckung bronchialer Anastomosen und Nähte, So
30.4x.15↔	Rad Laryekt, m Pharyngekt, Reko m fr mikrovaskanast Tx	33.48.99↔	So und Plast Rekonstruktionen an e Bronch, So
30.4x.25↔	Rd Lrykt, m Phryngkt u Schlddrs, Rk m fr mkrvsknst Tx	33.49.00↔	Sonstige und Plast Rekonstruktion an d Lu, n.n.bez.
31.61↔	Naht einer Rissverletzung am Larynx	33.49.10↔	Plst Dckng intrthr vsk Anstmsn u Näht, n.n.bz.
31.62↔	Verschluss einer Larynxfistel	33.49.11↔	Plst Dckng intrthr vsk Anstmsn u Näht, m Omntm mjs
31.63↔	Revision einer Laryngostomie	33.49.12↔	Plst Dckng intrthr vsk Anstmsn u Näht, m MTnsp
31.64↔	Versorgung einer Larynxfraktur	33.49.13↔	Plst Dckng intrthr vsk Anstmsn u Näht, m Prk
31.72↔	Verschluss einer äusseren trachealen Fistel	33.49.14↔	Plst Dckng intrthr vsk Anstmsn u Näht, m Zwrfch
31.73↔	Verschluss einer anderen trachealen Fistel	33.49.15↔	Plst Dckng intrthr vsk Anstmsn u Näht, m Vn azygs
31.92↔	Lösung von Adhäsionen an Trachea oder Larynx	33.49.16↔	Plst Dckng intrthr vsk Anstmsn u Näht, m Pleur
31.98↔	Sonstige Operationen am Larynx	33.49.17↔	Plst Dckng intrthr vsk Anstmsn u Näht, m prkdialm Ftt
32.09.00↔	So Lok Exz o Destr von Läs o Gew an e Bronch, n.n.bez.	33.49.19↔	Plst Deckung intrathor vask Anastomosen u Nähte, so
32.09.10↔	So Lok Exz o Destr v Läs o Gew an e Bronch, d Thorakot	33.49.99↔	Sonstige und Plast Rekonstruktion an d Lu, sonstige
32.09.20↔	S Lk Exz o Dstr v Läs o Gw an e Brnch, d Thrkskpie	33.71.00↔	End Einsetz o Ersetz von Bronchialventil(en), n.n.bez.
32.09.99↔	So Lok Exz o Destr von Läs o Gew an e Bronch, so	33.71.10↔	Endoskopisches Einsetzen von Bronchialventil(en), n.n.bez.
32.1x.00↔	Sonstige Exzision an einem Bronchus, n.n.bez.	33.71.11↔	Endoskopisches Einsetzen von Bronchialventil(en), ein Ventil
32.1x.10↔	Sonst Exzision an einem Bronchus, Bifurkationsresektion	33.71.12↔	Endosk Einsetzen von Bronchialventil(en), zwei Ventile
32.1x.20↔	So Exz an e Bronch, Rev e Bronchusstumpfsuffizien	33.71.13↔	Endosk Einsetzen von Bronchialventil(en), drei Ventile
32.1x.99↔	Sonstige Exzision an einem Bronchus, sonstige	33.71.14↔	Endosk Einsetzen von Bronchialventil(en), vier Ventile
32.24↔	Perkutane Exzision von Läsion oder Gewebe an der Lunge	33.71.15↔	End Einsetz von Bronchialventil(en), 5 u mehr Ventile
32.30↔	Thorakoskopische Segmentresektion der Lunge	33.71.20↔	Endoskopisches Ers von Bronchialventil(en), n.n.bez.
32.39↔	Sonst und nicht näher bez Segmentresektion der Lunge	33.71.21↔	Endoskopisches Ers von Bronchialventil(en), ein Ventil
32.41.00↔	Thorakoskopische Lobektomie an der Lunge, n.n.bez.	33.71.22↔	Endoskopisches Ers von Bronchialventil(en), zwei Ventile
32.41.10↔	Lbkt an d L, thrksk, oh Ang e rd Lymphkt, n.n.bz.	33.71.23↔	Endoskopisches Ers von Bronchialventil(en), drei Ventile
32.41.11↔	Lbkt an d L, thrksk, oh Ang rd Lymphkt, oh brnchpl o angiopl Erw	33.71.24↔	Endoskopisches Ers von Bronchialventil(en), vier Ventile
32.41.12↔	Lbkt an d L, thrksk, oh Ang e rd Lymphkt, m brnchpl Erw	33.71.25↔	End Ersetz von Bronchialventil(en), 5 und mehr Ventile
32.41.13↔	Lbkt an d L, thrksk, oh Ang e rd Lymphkt, m angiopl Erw	33.71.99↔	End Einsetz o Ersetz von Bronchialventil(en), sonstige
32.41.14↔	Lbkt an d L, thrksk, oh Ang rd Lymphkt, m brnchpl u angiopl Erw	33.79↔	End Einsetz von So Bronchialvorrichtung o Substanz
32.41.19↔	Lobekt an d Lu, thoraksk, oh Ang e rad Lymphekt, so	33.92↔	Ligatur eines Bronchus
32.41.20↔	Lobekt an d Lu, thoraksk, m radik Lymphekt, n.n.bez.	33.98↔	Sonstige Operationen an einem Bronchus
32.42.00↔	Lobektomie an der Lunge, offen chirurgisch, n.n.bez.	33.99↔	Sonstige Operationen an der Lunge
32.42.10↔	Lbkt an d L, offn chr, oh Ang e rd Lymphkt, n.n.bz.	34.51↔	Dekortikation der Lunge

34.52↔	Thorakoskopische Dekortikation der Lunge	42.81.20↔	Enstz u Wchs v e N slbpx Prth(prm Tb)j d Ösphgs,offn chr
34.59.00↔	Sonstige Exzision an der Pleura, n.n.bez.	42.81.21↔	Enstz u Wchs v2N slbpx Prth(prm Tb)j d Ösphgs,offn chr
34.59.10↔	Sonst Exzision an der Pleura, thorakoskopische Pleurektomie	42.81.22↔	Enstz u Wchs v >2N slbpx Prth(prm Tb)j d Ösphgs,offn chr
34.59.20↔	Sonst Exzision an der Pleura, offen chirurgische Pleurektomie	42.81.30↔	Etz u Wh v e N slbpx Prt (prm Tb) i d Öspgs, Lsk
34.59.99↔	Sonstige Exzision an der Pleura, sonstige	42.81.31↔	Etz u Wh v 2 N slbpx Prt (prm Tb) i d Öspgs, Lsk
34.71↔	Naht einer Brustwandverletzung	42.81.32↔	Etz u Wh v >2 N slbpx Prt (prm Tb) i d Öspgs, Lsk
34.72↔	Verschluss einer Thorakostomie	42.81.42↔	Etz u Wh v >2 slbpx Prt (prm Tb) i d Öspgs, edk
34.73↔	Verschluss anderer Thoraxfisteln	42.81.50↔	Enstz u Wchs e slbpx Prth (prm Tb) i d Ösphgs, offn chr
34.79.00↔	Sonst plastische Rekonstruktion an der Brustwand, n.n.bez.	42.81.51↔	Etz u Wh v 2 slbpx Prt (prm Tb) i d Öspgs, off chr
34.79.10↔	S Plst Rk an d Brw, sk Vrschl e Thrkt, n.n.bz.	42.81.52↔	Etz u Wh v >2 slbpx Prt (prm Tb) i d Öspgs, off chr
34.79.11↔	S Plst Rk an d Brw, sk Vrschl e Thrkt, d Drht	42.81.60↔	Enstz u Wchs e slbpx Prth (prm Tb) i d Ösphgs, lprsk
34.79.12↔	So Plast Reko an d Bruw, sek Verschl e Thorakot, d Pl	42.81.61↔	Enstz u Wchs v 2 slbpx Prth (prm Tb) i d Ösphgs, lprsk
34.79.19↔	So Plast Reko an d Bruw, sek Verschluss e Thorakot, so	42.81.62↔	Etz u Wh v >2 slbpx Prt (prm Tb) i d Öspgs, Lsk
34.79.20↔	So Plast Reko an d Bruw, Stab, offen chir, n.n.bez.	42.82↔	Naht einer Ösophagus-Verletzung
34.79.21↔	So Plast Reko an d Bruw, Stab, offen chir, d Draht	42.83↔	Verschluss einer Ösophagostomie
34.79.22↔	So Plast Reko an d Bruw, Stab, offen chir, d Pl	42.85↔	Plastische Rekonstruktion an einer Ösophagusstenose
34.79.29↔	So Plast Reko an d Bruw, Stab, offen chir, so	42.87↔	Sonstiges Transplantat am Ösophagus
34.79.30↔	S Plst Rk an d Brw, off Rp e Strmmfrktr, n.n.bz.	42.89↔	Sonstige Rekonstruktion am Ösophagus
34.79.31↔	S Plst Rk an d Brw, off Rp e Strmmfrktr, d Drht	43.0↔	Gastrotomie
34.79.32↔	S Plst Rk an d Brw, off Rp e Strmmfrktr, d Pl	43.5↔	Partielle Gastrektomie mit Anastomose zum Ösophagus
34.79.39↔	So Plast Reko an d Bruw, off Rep e Sternumfraktur, So	43.6x.00↔	Partielle Gastrektomie m Anastom zum Duodenum, n.n.bez.
34.79.40↔	So Plast Reko an d Bruw, Knochenplastik und Knochtx	43.6x.10↔	Pylorusresektion mit Anastomose zum Duodenum
34.79.99↔	Sonst plastische Rekonstruktion an der Brustwand, sonst	43.6x.20↔	Bilroth I
39.42↔	Revision eines arteriovenösen Shunts zur Hämodialyse	43.6x.99↔	Partielle Gastrektomie m Anastom zum Duodenum, sonst
40.29.00↔	Einfache Exzision einer and lymphatischen Struktur, n.n.bez.	43.7x.00↔	Partielle Gastrektomie mit Anastomose zum Jejunum, n.n.bez.
40.29.10↔	Exzision eines mediastinalen Lymphknotens, n.n.bez.	43.7x.10↔	Partielle Gastrekt (2/3Resektion) mit Anast zum Jejun
40.29.11↔	Exzision eines mediastinalen Lymphknotens, offen chirurgisch	43.7x.20↔	Partielle Gastrekt (4/5Resektion) mit Anast zum Jejun
40.29.12↔	Exzision eines mediastinalen Lymphknotens, thorakoskopisch	43.7x.99↔	Partielle Gastrektomie mit Anastomose zum Jejunum, sonst
40.29.19↔	Exzision eines mediastinalen Lymphknotens, sonstige	43.81↔	Partielle Gastrektomie mit Dünndarmtransposition
40.29.20↔	Exzision eines paraaortalen Lymphknotens	43.89.00↔	Sonstige partielle Gastrektomie, n.n.bez.
40.29.30↔	Exzision eines iliakalen Lymphknotens	43.89.10↔	Segmentresektion des Magens
40.29.70↔	Exzision eines Lymphangioms oder Hygroma cysticum	43.89.20↔	Bipank Diversion des Magens nach Scopinaro, offen chir
40.29.80↔	Exz mehrerer abd Lymphknst (mit Leberbiop), n.n.bez.	43.89.21↔	Bipank Divers d Magens nach Scopinaro, laparoskopisch
40.29.81↔	Exz mhr abd Lymphknstt (m Lbrbiop), offn chr [StgLprt]	43.89.30↔	Bipank Divers d Magens mit DuodenalSwitch, offen chir
40.29.82↔	Exz mhr abd Lymphknstt (m Lbrbiop), lprsk [StgLprskpie]	43.89.31↔	Bipank Divers d Magens mit DuodSwitch, laparoskopisch
40.29.89↔	Exz mehrerer abd Lymphknst (mit Leberbiop), sonstige	43.89.40↔	Sleeve resection, offen chirurgisch
40.29.99↔	Einfache Exzision einer and lymphatischen Struktur, sonst	43.89.41↔	Sleeve resection, laparoskopisch
42.10↔	Ösophagostomie, n.n.bez.	43.89.50↔	DuodSwitch na Sleeve res (Zweiteingriff), offen chir
42.11↔	Zervikale Ösophagostomie	43.89.51↔	DuodSwitch na Sleeve res (Zweiteingriff), laparask
42.12↔	Exteriorisation einer ösophagealen Tasche	43.89.90↔	Sonstige atypische partielle Gastrektomie
42.19↔	Sonstige Fistulisierung des Ösophagus nach aussen	43.89.99↔	Sonstige partielle Gastrektomie, sonstige
42.40↔	Ösophagektomie, n.n.bez.	43.91↔	Totale Gastrektomie mit intestinaler Interposition
42.41.00↔	Partielle Ösophagektomie, n.n.bez.	43.99↔	Sonstige totale Gastrektomie
42.41.10↔	Partielle Ösophagekt oh Wiederherstellung der Kontinuität	44.11↔	Transabdominale Gastroskopie
42.41.20↔	Partielle Ösophagekt mit Wiederherstellung der Kontinuität	44.29↔	Sonstige Pyloroplastik
42.41.99↔	Partielle Ösophagektomie, sonstige	44.5x.00↔	Revision einer Magenanastomose, n.n.bez.
42.42.00↔	Totale Ösophagektomie, n.n.bez.	44.5x.10↔	Revision e Magenanst nach Billroth I und IIOperation
42.42.10↔	Totale Ösophagektomie, oh Wiederherst der Kontinuität	44.5x.20↔	Rev e Magenanst na RouxYOp o m intestinaler Intpos
42.42.20↔	Tot Ösophagektomie, m Wiedhst d Kont, transmediastinal	44.5x.99↔	Revision einer Magenanastomose, sonstige
42.42.21↔	Tot Ösophagektomie, m Wiedhst d Kont, thorakoabdominal	45.27↔	Intestinale Biopsie an nicht näher bezeichneter Stelle
42.42.29↔	Tot Ösophagektomie, m Wiedhst d Kont, so Zugang	50.14↔	Laparoskopische Leberbiopsie
42.42.99↔	Totale Ösophagektomie, sonstige	53.51↔	Operation einer Narbenhernie
42.51.00↔	Intrathorakale Ösophagoösophagostomie, n.n.bez.	53.61↔	Operation einer Narbenhernie mit Transplantat oder Prothese
42.51.10↔	Intrthr Ösophst,Rk d Ösophpas b Atrsie u Vers kng ösoph Fstl	54.11↔	Probelaaparotomie
42.51.99↔	Intrathorakale Ösophagoösophagostomie, sonstige	54.12.00↔	Relaparotomie, n.n.bez.
42.52↔	Intrathorakale Ösophagogastrostomie	54.12.10↔	Relaparotomie, Second-look-Laparotomie
42.53↔	Intrathor Ösophagusanastomose mit Intpos von Dünnd	54.12.99↔	Relaparotomie sonstige
42.54↔	Sonstige intrathorakale Ösophagoenterostomie	54.19.00↔	Sonstige Laparotomie, n.n.bez.
42.55↔	Intrathor Ösophagusanastomose mit Intpos von Dickd	54.19.10↔	Sonstige Laparotomie, Laparotomie mit Drainage
42.56↔	Sonstige intrathorakale Ösophagokolostomie	54.19.99↔	Sonstige Laparotomie, sonstige
42.58↔	Intrathorakale Ösophagusanastomose mit anderer Interposition	54.21.00↔	Laparoskopie, n.n.bez.
42.59↔	Sonstige intrathorakale Ösophagusanastomose	54.21.10↔	Laparoskopie, Diagnostische Laparoskopie
42.61↔	Prästernale Ösophagoösophagostomie	54.21.20↔	Laparoskopie, Zugangsweg f Chir (Ther) Interventionen
42.62↔	Prästernale Ösophagogastrostomie	54.21.30↔	Laparoskopie, Laparoskopie mit Drainage
42.63↔	Prästernale Ösophagusanastomose m Interposit von Dünndarm	54.21.99↔	Laparoskopie, sonstige
42.64↔	Sonstige prästernale Ösophagoenterostomie	54.23↔	Biopsie am Peritoneum
42.65↔	Prästernale Ösophagusanastomose m Interposit von Dickdarm	54.61↔	Wiederverschluss e postoperativen abdomin Wunddehiszenz
42.66↔	Sonstige prästernale Ösophagokolostomie	54.62↔	Verzögerter Verschluss einer granulierenden Abdominalwunde
42.68↔	Sonst prästernale Ösophagusanastomose mit Interposition	54.63.00↔	Sonstige Naht an der Bauchwand, n.n.bez.
42.69↔	Sonstige prästernale Ösophagusanastomose	54.63.10↔	Sonstige Nht an d Bauchw, Nht e Verletzung an d Bauchw

54.63.99↔	Sonstige Naht an der Bauchwand, sonstige	78.09.91↔	Kntx an And näh bz Kn, au Gschk, gfgstiel o mkrvsk Anst
54.92↔	Entfernen eines Fremdkörpers aus der Peritonealhöhle	83.43.00↔	Exzision von Muskel od Faszie zur Transplantation, n.n.bez.
54.99.00↔	Sonstige Operationen in der Abdominal-Region, n.n.bez.	83.43.10↔	Entnahme eines myokutanen Lappens zur Transplantation
54.99.30↔	S Op i d AbdRg, Rs v Gw i d Bauchrg o schr Orgnrdrng	83.43.11↔	Entn e osteom o osteofasz Lp zur Transplantation
54.99.40↔	So Op i d AbdReg, Rev e kutperit Fistel (Kathvrwsys)	83.43.12↔	Entn e sonst Lappentx m mikrovask Anast aus M o Fasz
54.99.41↔	S Op i d AbdRg, Entf o Vrschl e ktrpt Fstl (Kthvrwsys)	83.43.99↔	Exzision von Muskel oder Faszie zur Transplantation, sonst
54.99.50↔	So Op i d AbdReg, Anl e temp Bauchwandverschlusses	83.45.00↔	Sonstige Myektomie, n.n.bez.
54.99.60↔	Sonst Operationen in der Abdominal-Region, Lumbotomie	83.45.10↔	Sonstige Myektomie, Kopf und Hals
54.99.61↔	Sonst Operationen in der Abdominal-Region, Relumbotomie	83.45.11↔	Sonstige Myektomie, Schulter und Axilla
54.99.99↔	Sonstige Operationen in der Abdominal-Region, sonstige	83.45.12↔	Sonstige Myektomie, Oberarm und Ellenbogen
62.3x.00↔	Einseitige Orchidektomie, n.n.bez.	83.45.13↔	Sonstige Myektomie, Unterarm
62.3x.10↔	Einseitige Orchidektomie, skrotal, ohne Epidymektomie	83.45.14↔	Sonstige Myektomie, Brustwand, Bauch und Rücken
62.3x.11↔	Einseitige Orchidektomie, skrotal, mit Epidymektomie	83.45.15↔	Sonst Myektomie, Leisten- und Genitalregion und Gesäss
62.3x.20↔	Einseitige Orchidektomie, Inguinalhoden, ohne Epidymektomie	83.45.16↔	Sonstige Myektomie, Untere Extremität
62.3x.21↔	Einseitige Orchidektomie, Inguinalhoden, mit Epidymektomie	83.45.19↔	Sonstige Myektomie, Andere Lokalisation
62.3x.30↔	Einseitige Orchidektomie, Abdominalhoden, offen chirurgisch	83.45.99↔	Sonstige Myektomie, sonstige
62.3x.31↔	Einseitige Orchidektomie, Abdominalhoden, laparoskopisch	83.82.40↔	Tx e snst Lppntx m mkrvsk Anst aus M o Fsz, Kpf u H
62.3x.40↔	Einseitige Orchidektomie, radikal	83.82.41↔	Tx e snst Lppntx m mkrvsk Anst aus M o Fsz, Schl u Axll
62.3x.99↔	Einseitige Orchidektomie, sonstige	83.82.42↔	Tx e snst Lppntx m mkrvsk Anst aus M o Fsz, Ob u Ellb
62.41↔	Entfernen beider Hoden im gleichen Eingriff	83.82.43↔	Tx e snst Lppntx m mkrvsk Anst aus M o Fsz, Unt
62.42↔	Entfernen eines belassenen Hodens	83.82.44↔	Tx e so Lppntx m mkrvsk Anst aus M o Fsz, Brw, Bauch u Rückn
62.61↔	Naht einer Hodenverletzung	83.82.45↔	Tx e so Lppntx m mkrvsk Anst aus M o Fsz, Leist u Gnrg u Gsäß
62.69↔	Sonstige plastische Rekonstruktion am Hoden	83.82.46↔	Tx e snst Lppntx m mkrvsk Anst aus M o Fsz, Unt Extrm
64.0↔	Zirkumzision	83.82.47↔	Tx e snst Lppntx m mkrvsk Anst aus M o Fsz, And Lk
64.3x.00↔	Amputation des Penis, n.n.bez.	83.92↔	Einsetzen oder Ersetzen eines Skelettmuskelstimulators
64.3x.10↔	Amputation des Penis, partiell	83.93↔	Entfernen eines Skelettmuskelstimulators
64.3x.11↔	Amputation des Penis, total	84.00↔	Amputation an der oberen Extremität, n.n.bez.
64.3x.12↔	Amputation des Penis, Emaskulation	84.01↔	Amput und Exartikulation an e Finger (ausgen a Daum)
64.3x.99↔	Amputation des Penis, sonstige	84.02↔	Amputation und Exartikulation am Daumen
64.41↔	Naht einer Penisverletzung	84.03.00↔	Hand-Amputation, n.n.bez.
64.42↔	Lösung einer Chorda des Penis	84.03.10↔	Komplette Hand-Amputation an Handwurzel oder Mittelhand
64.43↔	Konstruktion eines Penis	84.03.99↔	Hand-Amputation, sonstige
64.44.00↔	Rekonstruktion des Penis, n.n.bez.	84.04↔	Handgelenks-Exartikulation
64.44.10↔	Rekonstruktion des Penis, Streckung des Penischaftes	84.05↔	Vorderarm-Amputation
64.44.11↔	Rk d Pns, Kr e pskt Trsp o e vrg Pns (cld pns o brd pns)	84.06↔	Ellbogen-Exartikulation
64.44.99↔	Rekonstruktion des Penis, sonstige	84.07↔	Oberarm-Amputation
64.45↔	Reimplantation des Penis	84.08↔	Schultergelenk-Exartikulation
64.49↔	Sonstige plastische Rekonstruktion am Penis	84.09↔	Interthorakoskapuläre Amputation
76.31.20↔	Part Mandekt, Reko m mikrovaskanast Transplantat	84.10↔	Amputation der unteren Extremität, n.n.bez.
76.39.10↔	Part Ostekt an and Gschk, Reko m mikrovaskanast Tx	84.11↔	Zehenamputation
76.41.10↔	Tot Mandekt m glz Reko, Reko m mikrovaskanast Tx	84.12↔	Amputation durch Fuss
76.43.10↔	Sonstige Reko d Mand m mikrovaskanast Transplantat	84.13↔	Exartikulation im Sprunggelenk
76.44.10↔	Tot Ostekt an and Gschk, Reko m mikrovaskanast Tx	84.14↔	Transmalleoläre Amputation im Sprunggelenk
76.46.10↔	So Reko an and Gschk m mikrovaskanast Transplantat	84.15↔	Sonstige Unterschenkel-Amputation
76.64↔	Sonstige orthognathische Chirurgie an der Mandibula	84.16↔	Knie-Exartikulation
78.01.10↔	Knochtx an Skap u Klav, Gefgestielt m mikrovask Anast	84.17↔	Oberschenkel-Amputation
78.01.11↔	Knochtx an Skap u Klav, Gefgestielt oh mikrovask Anast	84.18↔	Hüft-Exartikulation
78.02.10↔	Knochtx a Hum, Gefgestielt mit mikrovaskulärer Anast	84.19↔	Abdominopelvine Amputation
78.02.11↔	Knochtx a Hum, Gefgestielt ohne mikrovaskuläre Anast	84.3x.00↔	Revision eines Amputationsstumpfes, n.n.bez.
78.03.10↔	Knochtx an Rad und Ulna, Gefgestielt m mikrovask Anast	84.3x.10↔	Rev eines Amputationsstumpfes, Schulter- und Oberarmregion
78.03.11↔	Knochtx an Rad u Ulna, Gefgestielt oh mikrovask Anast	84.3x.11↔	Revision eines Amputationsstumpfes, Unterarmregion
78.04.10↔	Knochtx an Krpl u Mtkrp, Gfgstiel m mkrvsk Anst	84.3x.12↔	Revision eines Amputationsstumpfes, Handregion
78.04.11↔	Knchntrsp an Krpl u Mtkrp, Gfgstiel oh mkrvsk Anst	84.3x.13↔	Revision eines Amputationsstumpfes, Untere Extremität
78.05.10↔	Knochtx a Fem, Gefgestielt mit mikrovaskulärer Anast	84.3x.19↔	Revision eines Amputationsstumpfes, Andere Lokalisation
78.05.11↔	Knochtx a Fem, Gefgestielt, ohne mikrovaskuläre Anast	84.3x.99↔	Revision eines Amputationsstumpfes, sonstige
78.06.10↔	Knochtx an d Patella, Gefgestielt m mikrovask Anast	84.91↔	Amputation, n.n.bez.
78.06.20↔	Knochtx an d Ptl, Knchntrsp, Gfgstiel, oh mkrvsk Anst	85.53.00↔	Einseitige Prothesenimplantation an der Mamma, n.n.bez.
78.07.10↔	Knochtx an d Tibia, Gefgestielt m mikrovask Anast	85.53.10↔	Einseit Prothesenimpl an der Mamma, nach Mastektomie
78.07.11↔	Knochtx an d Tibia, Gefgestielt ohne mikrovask Anast	85.53.99↔	Einseitige Prothesenimplantation an der Mamma, sonstige
78.07.20↔	Knochtx an d Fib, gfgestielt m mikrovaskulärer Anast	85.54.00↔	Beidseitige Prothesenimplantation an der Mamma, n.n.bez.
78.07.21↔	Knochtx an d Fib, gfgestielt ohne mikrovask Anast	85.54.10↔	Beidseitige Prothesenimpl an der Mamma, nach Mastektomie
78.08.10↔	Knochtx an Trsl u Mttrs, gfgstiel m mkrvsk Anst	85.54.99↔	Beidseitige Prothesenimplantation an der Mamma, sonst
78.08.11↔	Knochtx an Trsl u Mttrs, gfgstiel oh mkrvsk Anst	85.82↔	Spalthauttransplantat an die Mamma
78.09.10↔	Knochtx an And näher bez Kn, auss Gschk, n.n.bez.	85.83↔	Vollhauttransplantat an die Mamma
78.09.11↔	Knochtx an Phal d Hand, gfgestielt oh mikrovask Anast	85.87.11↔	Plastische Rekonstruktion d Brustwarz d Hauttx
78.09.30↔	Knochtx a Be, Gefgestielt mit mikrovaskulärer Anast	86.22.10‡↔	Grfl Débr v Wnd, Infkt o Vrbr d Exz a Kpf (auss Lp u Mnd)
78.09.31↔	Knochtx a Be, Gefgestielt ohne mikrovaskuläre Anast	86.22.17‡↔	Grfl Débr v Wnd, Infkt o Vrbr d Exz an d Leist u Gnrg
78.09.40↔	Knochtx an Phal d Fußes, gfgestielt m mikrovask Anast	86.22.18‡↔	Grfl Débr v Wnd, Infkt o Vrbr d Exz an d unt Extrm
78.09.41↔	Knochtx an Phl d Fßs, gfgstiel oh mkrvsk Anst		
78.09.90↔	Kntx an And näh bz Kn, au Gschk, gfgstiel m mkrvsk Anst		

86.22.19†↔	Groß Débr v Wunde, Infekt o Vrbr d Exz an and Lok	86.65.12↔	Kleinflächige heterol Hauttx an Schulter und Oberarm
86.22.20†↔	Grfl Débr v Wnd, Infkt o Vrbr d Exz m Enl Mdrträ g a Kpf (auss Lp)	86.65.13↔	Kleinflächige heterologe Hauttransplantation an den Unterarm
86.22.27†↔	Grfl Débr v Wnd, Infkt o Vrbr d Exz m Enl Mdrträ Leist u Gnrg	86.65.14↔	Kleinflächige heterologe Hauttransplantation an die Hand
86.22.28†↔	Grfl Débr v Wnd, Infkt o Vrbr d Exz m Enl Mdrträ unt Extrm	86.65.15↔	Kleinflächige heterologe Hauttx an Bruw und Rücken
86.22.29†↔	Grfl Débr v Wnd, Infkt o Vrbr d Exz m Enl Mdrträ und Lk	86.65.16↔	Kleinfl heterologe Hauttransplantation an die Bauchregion
86.22.40†↔	Epszial Nkrsktmie o tngntial Exz b Vrbrmngn u Vrätzngn	86.65.17↔	Kleinflächige heterologe Hauttx an d untere Extrem
86.22.90†↔	S Débr v Wnd, Infkt o Vrbr d Exz a Kpf (auss Lp u Mnd)	86.65.19↔	Kleinflächige heterologe Hauttx an And Lokalisation
86.22.97†↔	S Débr v Wnd, Infkt o Vrbr d Exz an d Leist u Gnrg	86.65.20↔	Großflächige heterologe Hauttransplantation an den Kopf
86.22.98†↔	So Débr v Wunde, Infekt o Vrbr d Exz an d unt Extrem	86.65.21↔	Großflächige heterologe Hauttransplantation an den Hals
86.25.00↔	Dermabrasion, n.n.bez.	86.65.22↔	Grofl heterologe Hauttx an Schulter und Oberarm
86.25.10↔	Kleinflächige Dermabrasion	86.65.23↔	Großflächige heterologe Hauttransplantation an den Unterarm
86.25.20↔	Großflächige Dermabrasion	86.65.24↔	Großflächige heterologe Hauttransplantation an die Hand
86.25.99↔	Dermabrasion, sonstige	86.65.25↔	Grofl heterologe Hauttx an Bruw und Rücken
86.4x.00↔	Radikale Exzision einer Hautläsion, n.n.bez.	86.65.26↔	Großflächige heterologe Hauttransplantation an Bauchregion
86.4x.10↔	Radikale Exz e Hautläs a Kopf mit histgr Kontrolle	86.65.27↔	Grofl heterologe Hauttx an d untere Extrem
86.4x.11↔	Radikale Exz e Hautläs d Halses mit histgr Kontrolle	86.65.29↔	Grofl heterologe Hauttx an And Lokalisation
86.4x.13↔	Rad Exz e Hautläs an Unterarm und Hand m histgr Kontr	86.65.30↔	Transplantation von Schweinehaut
86.4x.17↔	Rd Exz e Hautläs an Leist u Gnrg u Gsäß m histgr Kontr	86.65.40↔	Prm Hautrstz d zweischichtgs DrmsEpdrmsErstzmtrial
86.4x.18↔	Radikale Exz e Hautläs d unteren Extrem m histgr Kontr	86.65.99↔	Heterologe Hauttransplantation, sonstige
86.4x.19↔	Radikale Exz e Hautläs and Lok mit histgr Kontr	86.66.00↔	Homologe Hauttransplantation, n.n.bez.
86.4x.20↔	Rad Exz e Hautläs a Kopf m Tx o Transp von Haut	86.66.10↔	Kleinflächige homologe Hauttransplantation an den Kopf
86.4x.21↔	Rad Exz e Hautläs d Halses m Tx o Transp von Haut	86.66.11↔	Kleinflächige homologe Hauttransplantation an den Hals
86.4x.22↔	Rd Exz e Hautläs an Schlü u Axill m Tx o Trnsp v Haut	86.66.12↔	Kleinflächige homologe Hauttx an Schulter und Oberarm
86.4x.23↔	Rad Exz e Hautläs an Oba u Ellb m Tx o Transp von Haut	86.66.13↔	Kleinflächige homologe Hauttransplantation an den Unterarm
86.4x.24↔	Rad Exz e Hautläs d Unterarmes m Tx o Transp von Haut	86.66.14↔	Kleinflächige homologe Hauttransplantation an die Hand
86.4x.25↔	Rad Exz e Hautläs d Hand m Tx o Transp von Haut	86.66.15↔	Kleinflächige homologe Hauttx an Bruw und Rücken
86.4x.26↔	Rd Exz e Hautläs an Brw u Rücken m Tx o Trnsp v Haut	86.66.16↔	Kleinfl homologe Hauttransplantation an die Bauchregion
86.4x.27↔	Rad Exz e Hautläs an d Bauchreg m Tx o Transp von Haut	86.66.17↔	Kleinflächige homologe Hauttx an d untere Extrem
86.4x.28↔	Rd Exz e Hautläs d Leist u Gnrg m Tx o Trnsp v Haut	86.66.19↔	Kleinflächige homologe Hauttx an And Lokalisation
86.4x.29↔	Rad Exz e Hautläs and Lok m Tx o Transp von Haut	86.66.20↔	Großflächige homologe Hauttransplantation an den Kopf
86.4x.2a↔	Rad Exz e Hautläs a Gesäß m Tx o Transp von Haut	86.66.21↔	Großflächige homologe Hauttransplantation an den Hals
86.4x.2b↔	Rad Exz e Hautläs d unt Extrem m Tx o Transp von Haut	86.66.22↔	Grofl homologe Hauttx an Schulter und Oberarm
86.4x.30↔	Mkrg Chr a Schnllschntt (Mhs' Mcrgprhc Srgr)	86.66.23↔	Großflächige homologe Hauttransplantation an den Unterarm
86.4x.31↔	Mkrg Chr a Prfnnschntt (3DHstlgie n Tübngn Mthd)	86.66.24↔	Großflächige homologe Hauttransplantation an die Hand
86.4x.99↔	Radikale Exzision einer Hautläsion, sonstige	86.66.25↔	Grofl homologe Hauttransplantation an Bruw und Rücken
86.60↔	Freies Hauttransplantat, n.n.bez.	86.66.26↔	Großflächige homologe Hauttransplantation an die Bauchregion
86.61.00↔	Vollhauttransplantat an die Hand, n.n.bez.	86.66.27↔	Grofl homologe Hauttransplantation an d untere Extrem
86.61.10↔	Kleinflächiges Vollhauttransplantat an die Hand	86.66.29↔	Großfl homologe Hauttransplantation an andere Lokalisation
86.61.20↔	Großflächiges Vollhauttransplantat an die Hand	86.66.99↔	Homologe Hauttransplantation, sonstige
86.61.99↔	Vollhauttransplantat an die Hand, sonstige	86.67.00↔	Haut-Regenerationsgraft, n.n.bez.
86.62.00↔	Sonstiges Hauttransplantat an die Hand, n.n.bez.	86.67.10↔	Kleinfl temporäres HautRegenerationsgraft an D Kopf
86.62.10↔	Kleinflächiges Spalthauttransplantat an die Hand	86.67.11↔	Kleinfl temporäres Haut-Regenerationsgraft an den Hals
86.62.20↔	Großflächiges Spalthauttransplantat an die Hand	86.67.12↔	Kleinfl temporäres HautRegenergraft an Schult und Oba
86.62.99↔	Sonstiges Hauttransplantat an die Hand, sonstiges	86.67.13↔	Kleinfl temporäres HautRegenergraft an D Unterarm
86.63.00↔	Vollhauttransplantat an andere Lokalisationen, n.n.bez.	86.67.14↔	Kleinfl temporäres Haut-Regenerationsgraft an die Hand
86.63.10↔	Kleinfl Vollhaut an D Kopf (auss Lip und Mund)	86.67.15↔	Kleinfl temp HautRegenergraft an Bruw und Rücken
86.63.11↔	Kleinflächiges Vollhauttransplantat an den Hals	86.67.16↔	Kleinfl temporäres HautRegenergraft an d Bauchreg
86.63.12↔	Kleinflächiges Vollhauttransplantat an Schulter und Oberarm	86.67.17↔	Kleinfl temp HautRegenergraft an d untere Extrem
86.63.13↔	Kleinflächiges Vollhauttransplantat an den Unterarm	86.67.19↔	Kleinfl temporäres HautRegenerationsgraft an And Lok
86.63.15↔	Kleinfl Vollhauttransplantat an Bruw, Bauch und Rücken	86.67.20↔	Grofl temporäres HautRegenerationsgraft an D Kopf
86.63.16↔	Kleinfl Vollhauttransplantat an d Leisten und Genreg	86.67.21↔	Großflächiges temporäres Haut-Regenerationsgraft an den Hals
86.63.17↔	Kleinflächiges Vollhauttransplantat an das Gesäß	86.67.22↔	Grofl temporäres HautRegenergraft an Schulter und Oba
86.63.18↔	Kleinfl Vollhauttransplantat an Os und Unterschenkel	86.67.23↔	Großfl temporäres Haut-Regenerationsgraft an den Unterarm
86.63.19↔	Kleinflächiges Vollhauttransplantat an andere Lokalisation	86.67.24↔	Großflächiges temporäres Haut-Regenerationsgraft an die Hand
86.63.1a↔	Kleinflächiges Vollhauttransplantat an den Fuß	86.67.25↔	Grofl temporäres HautRegenergraft an Bruw und Rücken
86.63.20↔	Grofl Vollhaut an D Kopf (auss Lip und Mund)	86.67.26↔	Grofl temporäres HautRegenerationsgraft an d Bauchreg
86.63.21↔	Großflächiges Vollhauttransplantat an den Hals	86.67.27↔	Grofl temporäres HautRegenergraft an d untere Extrem
86.63.22↔	Großflächiges Vollhauttransplantat an Schulter und Oberarm	86.67.29↔	Grofl temporäres HautRegenerationsgraft an And Lok
86.63.23↔	Großflächiges Vollhauttransplantat an den Unterarm	86.67.30↔	Permanenter Hautersatz durch Epidermisersatzmaterial
86.63.25↔	Grofl Vollhauttransplantat an Bruw, Bauch und Rücken	86.67.31↔	Permanenter Hautersatz durch Dermisersatzmaterial
86.63.26↔	Grofl Vollhauttransplantat an d Leisten und Genreg	86.67.99↔	Haut-Regenerationsgraft, sonstige
86.63.27↔	Großflächiges Vollhauttransplantat an das Gesäß	86.69.00↔	Sonst Hauttransplantation an andere Lokalisationen, n.n.bez.
86.63.28↔	Grofl Vollhauttransplantat an Os und Unterschenkel	86.69.10↔	Klfl Spalthauttx an D Kopf (auss Lip und Mund)
86.63.29↔	Großflächiges Vollhauttransplantat an andere Lokalisation	86.69.11↔	Kleinflächige Spalthauttransplantation an den Hals
86.63.2a↔	Großflächiges Vollhauttransplantat an den Fuß	86.69.12↔	Kleinfl Spalthauttransplantation an Schulter u Oberarm
86.63.99↔	Vollhauttransplantat an andere Lokalisationen, sonstige	86.69.13↔	Kleinflächige Spalthauttransplantation an den Unterarm
86.65.00↔	Heterologe Hauttransplantation, n.n.bez.	86.69.14↔	Kleinflächige Spalthauttransplantation an die Hand
86.65.10↔	Kleinflächige heterologe Hauttx an D Kopf	86.69.15↔	Kleinfl Spalthauttransplantation an Brustwand und Rücken
86.65.11↔	Kleinflächige heterologe Hauttransplantation an den Hals	86.69.16↔	Kleinflächige Spalthauttransplantation an der Bauchregion
		86.69.17↔	Klfl Spalthauttransplantation an d Leisten und Genreg

86.69.18↔	Klfl Spalthauttransplantation an Os und Unterschenkel	86.88.46↔	Grofl temp Weichtd d Komb mehr Verf an d Bauchreg
86.69.19↔	Kleinfl Spalthauttransplantation an andere Lokalisation	86.88.47↔	Grofl temp Weichtd d Komb mehr Verf an d unt Extrem
86.69.1a↔	Kleinflächige Spalthauttransplantation an den Fuß	86.88.49↔	Grofl temp Weichtd d Komb mehr Verf an and Lok
86.69.20↔	Grofl Spalthautx an D Kopf (auss Lip und Mund)	86.88.50↔	Anl o Wchs e Syst z Vkuumvrs, tief, an Kn u Gl d Extrm
86.69.21↔	Groflächige Spalthauttransplantation an den Hals	86.88.51↔	Anl o Wchs e Syst z Vkuumvrs, tief, an Thr, Mdst u Strn
86.69.22↔	Grofl Spalthauttransplantation an Schulter u Oberarm	86.88.52↔	Anl o Wechsel e Syst zur Vakuumversiegelung, a off Abd
86.69.23↔	Groflächige Spalthauttransplantation an den Unterarm	86.88.53↔	Anl o Wechsel e Syst zur Vakuumvers, endorektal
86.69.24↔	Groflächige Spalthauttransplantation an die Hand	86.88.59↔	Anl o Wchs e Syst z Vkuumvrs, an Haut u Unth o snst Lk
86.69.25↔	Grofl Spalthauttransplantation an Brustwand und Rücken	86.88.90↔	Sonstige temporäre Weichteildeckung am Kopf
86.69.26↔	Groflächige Spalthauttransplantation an die Bauchregion	86.88.91↔	Sonstige temporäre Weichteildeckung am Hals
86.69.27↔	Grofl Spalthautx an d Leist und Genreg	86.88.92↔	Sonst temporäre Weichteildeckung an Schulter und Oberarm
86.69.28↔	Groflächige Spalthauttransplantation an das Gesäß	86.88.93↔	Sonstige temporäre Weichteildeckung am Unterarm
86.69.29↔	Groflächige Spalthauttransplantation an andere Lokalisation	86.88.94↔	Sonstige temporäre Weichteildeckung an der Hand
86.69.2a↔	Grofl Spalthauttransplantation an Os und Unterschenkel	86.88.95↔	Sonst temporäre Weichteildeckung an Brustwand und Rücken
86.69.2b↔	Groflächige Spalthauttransplantation an den Fuß	86.88.96↔	Sonstige temporäre Weichteildeckung an der Bauchregion
86.69.99↔	Sonst Hauttransplantation an andere Lokalisationen, sonst	86.88.97↔	Sonst temporäre Weichteildeckung an der unteren Extremität
86.73.30↔	Anbr von fr Lappen mit mikrovaskulärer Anast an d Hand	86.88.99↔	Sonstige temporäre Weichteildeckung, sonstige
86.75.10↔	Revision von gestielt o fr Lp o fr Hauttx d Kopfes	86.89.00↔	Sonstige Plast Reko an Haut und Subkutan, n.n.bez.
86.75.11↔	Revision von gestielt o fr Lp o fr Hauttx d Halses	86.89.10↔	Lappenstieldurchtrennung nach Hautplastik am Kopf
86.75.12↔	Rev von gestielt o fr Lp o fr Hauttx von Schult u Oba	86.89.11↔	Lappenstieldurchtrennung nach Hautplastik am Hals
86.75.13↔	Revision von gestielt o fr Lp o fr Hauttx d Unterarmes	86.89.12↔	Lappenstieldurchtrennung n Hautplastik an Schulter u Axilla
86.75.14↔	Revision von gestielt oder fr Lp oder fr Hauttx d Hand	86.89.13↔	Lappenstidurchtrennung nach Hautpl an Oberarm und Ellb
86.75.15↔	Rev von gestielt o fr Lp o fr Hauttx d Bruw und Rücken	86.89.14↔	Lappenstieldurchtrennung nach Hautplastik am Unterarm
86.75.16↔	Revision von gestielt o fr Lp o fr Hauttx d Bauchreg	86.89.15↔	Lappenstieldurchtrennung nach Hautplastik an der Hand
86.75.17↔	Rev von gestielt o fr Lp o fr Hauttx d unteren Extrem	86.89.16↔	Lappenstidurchtrennung nach Hautpl an Bruw, Bauch und Rücken
86.75.19↔	Revision von gestielt o fr Lp o fr Hauttx and Lok	86.89.17↔	Lappenstidurchtrennung nach Hautpl an d Leisten und Genreg
86.78.10↔	Anbr v fr Lp m mkrvsk Anast a Kpf (auss Lp u Mnd)	86.89.18↔	Lappenstieldurchtrennung nach Hautplastik am Gesäß
86.78.11↔	Anbr von fr Lappen mit mikrovaskulärer Anast a Hals	86.89.19↔	Lappenstidurchtrennung nach Hautpl an and Lokalisation
86.78.12↔	Anbr von fr Lp m mikrovask Anast an Schulter und Oba	86.89.1a↔	Lappenstidurchtrennung nach Hautpl an Oberschenkel und Knie
86.78.13↔	Anbr von fr Lp mit mikrovaskulärer Anast a Unterarm	86.89.1b↔	Lappenstidurchtrennung nach Hautpl an Unterschenkel und Fuß
86.78.14↔	Anbr von fr Lp m mikrovask Anast an Bruw und Rücken	86.89.80↔	Revision einer Hautplastik am Kopf
86.78.15↔	Anbr von fr Lp mit mikrovaskulärer Anast an Bauchreg	86.89.84↔	Revision einer Hautplastik am Unterarm
86.78.16↔	Anbr von fr Lp m mikrovask Anast an d Leist u Genreg	86.89.85↔	Revision einer Hautplastik an der Hand
86.78.17↔	Anbr von fr Lappen mit mikrovaskulärer Anast a Gesäß	86.89.87↔	Revision e Hautpl an d Leisten und Genreg und a Gesäß
86.78.18↔	Anbr von fr Lp m mikrovask Anast an d unteren Extrem	86.89.88↔	Revision einer Hautplastik an der unteren Extremität
86.78.19↔	Anbr von fr Lp mit mikrovaskulärer Anast an And Lok	86.89.89↔	Revision einer Hautplastik an anderer Lokalisation
86.88.00↔	Sonstige (temporäre) Weichteildeckung, n.n.bez.	86.89.99↔	Sonstige Plast Reko an Haut und Subkutan, sonstige
86.88.10↔	Klfl Weichteildeckung d kult Keratinozyten a Kopf	86.91↔	Exzision von Haut zur Transplantation
86.88.11↔	Klfl Weichteildeckung d kultivierte Keratinozyten a Ha	86.93.00↔	Einsetzen eines Gewebeexpanders, n.n.bez.
86.88.12↔	Klfl Weichtd d kult Keratinozyten an Schult u Oba	86.93.10↔	Einsetzen eines Gewebeexpanders am Kopf
86.88.13↔	Klfl Weichteildeckung d kult Keratinozyten a Unterarm	86.93.11↔	Einsetzen eines Gewebeexpanders am Hals
86.88.14↔	Klfl Weichteildeckung d kult Keratinozyten an d Hand	86.93.12↔	Einsetzen eines Gewebeexpanders an Schulter und Oberarm
86.88.15↔	Klfl Weichtd d kult Keratinozyten a Bruw u Rücken	86.93.13↔	Einsetzen eines Gewebeexpanders am Unterarm
86.88.16↔	Klfl Weichtd d kult Keratinozyten an d Bauchreg	86.93.14↔	Einsetzen eines Gewebeexpanders an der Hand
86.88.17↔	Klfl Weichtd d kult Keratinozyten an d unt Extrem	86.93.15↔	Einsetzen eines Gewebeexpanders an Brustwand und Rücken
86.88.19↔	Klfl Weichteildeckung d kult Keratinozyten an and Lok	86.93.16↔	Einsetzen eines Gewebeexpanders an der Bauchregion
86.88.20↔	Klfl temp Weichteildeckung d Komb mehr Verf a Kopf	86.93.18↔	Einsetzen eines Gewebeexpanders an der unteren Extremität
86.88.21↔	Klfl temp Weichteildeckung d Komb mehr Verfahren a Ha	86.93.99↔	Einsetzen eines Gewebeexpanders, sonstige
86.88.22↔	Klfl temp Weichtd d Komb mehr Verf an Schult u Oba	86.94.00↔	Eins o Ers v Plsgnrt e Neurstm, Enzlsys, N spzf ob aufbl, nnbz
86.88.23↔	Klfl temp Weichteildeckung d Komb mehr Verf a Unta	86.94.10↔	Enstz v Plsgnrt e intrkr Neurstm, Enzlsys, N wiedrauf
86.88.24↔	Klfl temp Weichteildeckung d Komb mehr Verf an d Hand	86.94.11↔	Enstz v Plsgnrt e epd Neurstm, Enzlsys, N wiedrauf
86.88.25↔	Klfl temp Weichtd d Komb mehr Verf an Bruw u Rücken	86.94.12↔	Enstz v Plsgnrt e prph Neurstm, Enzlsys, N wiedrauf
86.88.26↔	Klfl temp Weichtd d Komb mehr Verf an d Bauchreg	86.94.20↔	Erstz v Plsgnrt e intrkr Neurstm, Mhrlysys, N wiedrauf
86.88.27↔	Klfl temp Weichtd d Komb mehr Verf an d unt Extrem	86.94.21↔	Erstz v Plsgnrt e epd Neurstm, Enzlsys, N wiedrauf
86.88.29↔	Klfl temp Weichteildeckung d Komb mehr Verf an and Lok	86.94.22↔	Erstz v Plsgnrt e prph Neurstm, Enzlsys, N wiedrauf
86.88.30↔	Grfl Weichtd d klt Krtzynn an and Teil d Kpfs	86.94.99↔	Eins o Ers v Plsgnrt e Neurstm, Enzlsys, N spzf ob aufbl, so
86.88.31↔	Grofl Weichteildeckung d kult Keratinozyten a Ha	86.95.00↔	Eins o Ers v Plsgnrt e Neurstm, Mhrlysys, N spzf ob aufbl, nnbz
86.88.32↔	Grofl Weichtd d kult Keratinozyten an Schult u Oba	86.95.10↔	Enstz v Plsgnrt e intrkr Neurstm, Mhrlysys, N wiedrauf
86.88.33↔	Grofl Weichteildeckung d kult Keratinozyten a Unterarm	86.95.11↔	Enstz v Plsgnrt e epd Neurstm, Mhrlysys, N wiedrauf
86.88.34↔	Grofl Weichteildeckung d kult Keratinozyten an d Hand	86.95.12↔	Enstz v Plsgnrt e prph Neurstm, Mhrlysys, N wiedrauf
86.88.35↔	Grofl Weichtd d kult Keratinozyten an Bruw u Rücken	86.95.20↔	Erstz v Plsgnrt e intrkr Neurstm, Mhrlysys, N wiedrauf
86.88.36↔	Grofl Weichtd d kult Keratinozyten an d Bauchreg	86.95.21↔	Erstz v Plsgnrt e epd Neurstm, Mhrlysys, N wiedrauf
86.88.37↔	Grofl Weichtd d kult Keratinozyten an d unt Extrem	86.95.22↔	Erstz v Plsgnrt e prph Neurstm, Mhrlysys, N wiedrauf
86.88.39↔	Grofl Weichteildeckung d kult Keratinozyten an and Lok	86.95.99↔	Eins o Ers v Plsgnrt e Neurstm, Mhrlysys, N spzf ob aufbl, so
86.88.40↔	Grfl tmp Weichtd d Kmb mhr Vrf an and Teil d Kpfs	86.97↔	Enstz o Erstz v aufbl Plsgnrt e Neurstm, Enzlsys
86.88.41↔	Grofl temp Weichteildeckung d Komb mehr Verfahren a Ha	86.98.00↔	Eins o Erstz v aufbl Plsgnrt e Neurstm, Mhrlysys, nnbz
86.88.42↔	Grofl temp Weichtd d Komb mehr Verf an Schult u Oba	86.98.10↔	Enstz v aufbl Plsgnrt e intrkr Neurstm, Mhrlysys
86.88.43↔	Grofl temp Weichteildeckung d Komb mehr Verf a Unta	86.98.11↔	Enstz v aufbl Plsgnrt e epd Neurstm, Mhrlysys
86.88.44↔	Grofl temp Weichteildeckung d Komb mehr Verf an d Hand	86.98.12↔	Enstz v aufbl Plsgnrt e prph Neurstm, Mhrlysys
86.88.45↔	Grofl temp Weichtd d Komb mehr Verf an Bruw u Rücken	86.98.20↔	Erstz v aufbl Plsgnrt e intrkr Neurstm, Mhrlysys

86.98.21↔ Ersetz v aufbl Pulsgerat e epid Neurostim, Mehrelsys
 86.98.22↔ Erstz v aufbl Plsgnrt e prph Neurstm, Mhrlsys

86.98.99↔ Enstz o Erstz v aufbl Plsgnrt e Neurstm, Mhrlsys, so

DRG Y02 **Andere Verbrennungen mit Hauttransplantation**

Mindestens eine Prozedur in Tabelle Y02-3

DRG Y02A **Andere Verbrennungen mit Hauttransplantation bei Sepsis oder mit komplizierenden Prozeduren, hochkomplexem Eingriff, vierzeitigen bestimmten OR-Prozeduren oder intensivmedizinischer Komplexbehandlung > 552 Aufwandspunkte**

(Prozedur in Tabelle Y02-4 oder Dauer der maschinellen Beatmung > 24 Stunden oder PCCL > 3 oder Nebendiagnose in Tabelle Y02-1 oder Dialyse oder Komplizierende Prozeduren oder Komplexe OR-Prozeduren oder Intensivmedizinische Komplexbehandlung > 552 Aufwandspunkte) und (Komplizierende Prozeduren oder Intensivmedizinische Komplexbehandlung > 552 Aufwandspunkte oder Vierzeitige bestimmte OR-Prozeduren oder Prozedur in Tabelle Y02-5 oder Diagnose in Tabelle Y02-2)

DRG Y02B **Andere Verbrennungen mit Hauttransplantation außer b. Sepsis, ohne kompliz. Proz., ohne hochkompl. Ingr., ohne vierzeitige best. OR-Proz., ohne intens. Komplexb. > 552 P., mit äußerst schw. CC, kompliz. Diagn., kompl. Proz., Dialyse od. Beatm. > 24 Std.**

Prozedur in Tabelle Y02-4 oder Dauer der maschinellen Beatmung > 24 Stunden oder PCCL > 3 oder Nebendiagnose in Tabelle Y02-1 oder Dialyse oder Komplizierende Prozeduren oder Komplexe OR-Prozeduren oder Intensivmedizinische Komplexbehandlung > 552 Aufwandspunkte

DRG Y02C **Andere Verbrennungen mit Hauttransplantation ohne äußerst schwere CC, ohne komplizierende Diagnose, ohne komplexe Prozedur, ohne Dialyse, ohne Beatmung > 24 Stunden, ohne komplizierende Prozeduren, ohne intensivmedizinische Komplexbehandlung > 552 Punkte**

Nebendiagnose Y02-1

A40.0	Sepsis durch Streptokokken, Gruppe A	E50.7	Sonst Manifest Vit-A-Mangel am Auge
A40.1	Sepsis durch Streptokokken, Gruppe B	E50.8	Sonstige Manifestationen Vitamin-A-Mangel
A40.2	Sepsis durch Streptokokken, Gruppe D	E50.9	Vitamin-A-Mangel, nnbez
A40.3	Sepsis durch Streptococcus pneumoniae	E51.1	Beriberi
A40.8	Sonst Sepsis durch Streptokokken	E51.2	Wernicke-Enzephalopathie
A40.9	Sepsis durch Streptokokken, nicht näher bezeichnet	E51.8	Sonstige Manifestationen Thiaminmangel
A41.0	Sepsis durch Staphylococcus aureus	E51.9	Thiaminmangel, nnbez
A41.1	Sepsis durch sonstige näher bezeichnete Staphylokokken	E52	Niazinmangel [Pellagra]
A41.2	Sepsis durch nnbez Staphylokokken	E53.0	Riboflavinmangel
A41.3	Sepsis durch Haemophilus influenzae	E53.1	Pyridoxinmangel
A41.4	Sepsis durch Anaerobier	E53.8	Mangel sonst nbez Vitamine Vit-B-Komplex
A41.51	Sepsis durch Escherichia coli [E coli]	E53.9	Vitamin-B-Mangel, nnbez
A41.52	Sepsis durch Pseudomonas	E54	Askorbinsäuremangel
A41.58	Sepsis durch sonstige gramnegative Erreger	E55.0	Floride Rachitis
A41.8	Sonstige nbez Sepsis	E55.9	Vitamin-D-Mangel, nnbez
A41.9	Sepsis, nnbez	E56.0	Vitamin-E-Mangel
A48.1	Legionellose mit Pneumonie	E56.1	Vitamin-K-Mangel
A48.2	Legionellose ohne Pneumonie [Pontiac-Fieber]	E56.8	Mangel an sonstigen Vitaminen
E20.1	Pseudohypoparathyreoidismus	E56.9	Vitaminmangel, nnbez
E40	Kwashiorkor	E58	Alimentärer Kalziummangel
E41	Alimentärer Marasmus	E59	Alimentärer Selenmangel
E42	Kwashiorkor-Marasmus	E60	Alimentärer Zinkmangel
E43	Nnbez erhebliche Energie- u Eiweißmangelernährung	E61.0	Kupfermangel
E44.0	Mäßige Energie- u Eiweißmangelernährung	E61.1	Eisenmangel
E44.1	Leichte Energie- u Eiweißmangelernährung	E61.2	Magnesiummangel
E45	EntwickVerzög d Energie- u Eiweißmangelernährung	E61.3	Manganmangel
E46	Nnbez Energie- u Eiweißmangelernährung	E61.4	Chrommangel
E50.0	Vitamin-A-Mangel m Xerosis conjunctivae	E61.5	Molybdänmangel
E50.1	Vit-A-Mangel m Bitot-Flecken u Xerosis conjunctiv	E61.6	Vanadiummangel
E50.2	Vitamin-A-Mangel mit Hornhautxerose	E61.7	Mangel an mehreren Spurenelementen
E50.3	Vit-A-Mang m Hornhautulzerat u Hornhautxerose	E61.8	Mangel sonstige nbez Spurenelementen
E50.4	Vitamin-A-Mangel m Keratomalazie	E61.9	Spurenelementmangel, nnbez
E50.5	Vitamin-A-Mangel m Nachtblindheit	E63.0	Mangel an essentiellen Fettsäuren [EFA]
E50.6	Vit-A-Mang m xerophthalmischen Narb Hornhaut	E63.1	Aliment Mangelzust infolge unausgew ZusammSetz Nahr



E63.8	Sonstige nbez alimentäre Mangelzustände	M83.02	Osteomalazie im Wochenbett, Oberarm
E63.9	Alimentärer Mangelzustand, nnbez	M83.03	Osteomalazie im Wochenbett, Unterarm
E64.0	Folgen Energie- u Eiweißmangelernährung	M83.04	Osteomalazie im Wochenbett, Hand
E64.1	Folgen Vitamin-A-Mangel	M83.05	Osteomalazie im Wochenbett, Becken/Oberschenkel
E64.2	Folgen Vitamin-C-Mangel	M83.06	Osteomalazie im Wochenbett, Unterschenkel
E64.3	Folgen Rachitis	M83.07	Osteomalazie im Wochenbett, Knöchel/Fuß
E64.8	Folgen sonstiger alimentärer Mangelzustände	M83.08	Osteomalazie im Wochenbett, sonst Lokalisation
E64.9	Folgen nnbez alimentären Mangelzustandes	M83.09	Osteomalazie im Wochenbett, nnbez Lokalisationen
E83.50	Kalziphylaxie	M83.10	Senile Osteomalazie, mehrere Lokalisationen
E83.58	Sonstige Störungen des Kalziumstoffwechsels	M83.11	Senile Osteomalazie Schulterregion
E83.59	Störungen des Kalziumstoffwechsels, nnbez	M83.12	Senile Osteomalazie Oberarm
E86	Volumenmangel	M83.13	Senile Osteomalazie Unterarm
E87.0	Hyperosmolalität u Hyponatriämie	M83.14	Senile Osteomalazie Hand
E87.1	Hypoosmolalität u Hyponatriämie	M83.15	Senile Osteomalazie Beckenregion/Oberschenkel
E87.2	Azidose	M83.16	Senile Osteomalazie Unterschenkel
E87.3	Alkalose	M83.17	Senile Osteomalazie Knöchel/Fuß
E87.4	Gemischte Störung Säure-Basen-Gleichgewicht	M83.18	Senile Osteomalazie, sonstige Lokalisation
E87.5	Hyperkaliämie	M83.19	Senile Osteomalazie, nnbez Lokalisationen
E87.6	Hypokaliämie	M83.20	Osteomalazie ErwAlter d Malabs, mehrere Lok
E87.7	Flüssigkeitsüberschuß	M83.21	Osteomalazie ErwAlter d Malabs, Schulterregion
E87.8	Sonst Störung Wasser-/Elektrolythaushalt, aonkl	M83.22	Osteomalazie ErwAlter d Malabs, Oberarm
I26.0	Lungenembolie mit Angabe eines akuten Cor pulmonale	M83.23	Osteomalazie ErwAlter d Malabs, Unterarm
I26.9	Lungenembolie ohne Angabe eines akuten Cor pulmonale	M83.24	Osteomalazie ErwAlter d Malabs, Hand
I50.00	Prim Rechtsherzinsuff	M83.25	Osteomalazie ErwAlter d Malabs, Becken/OS
I50.01	Sek Rechtsherzinsuff	M83.26	Osteomalazie ErwAlter d Malabs, Unterschenkel
I50.9	Herzinsuffizienz, nnbez	M83.27	Osteomalazie ErwAlter d Malabs, Knöchel/Fuß
I80.80	Thrombose Phlebitis Thrombophleb oberfl Gefäß obere Extr	M83.28	Osteomalazie ErwAlter d Malabs, sonst Lok
I80.81	Thrombose Phlebitis Thrombophleb tiefer Gefäß obere Extr	M83.29	Osteomalazie ErwAlter d Malabs, nnbez Lok
I82.80	Embolie u Thrombose Milzvene	M83.30	Osteomalazie ErwAlter d Fehl-/Mangelernähr, mehr Lok
I82.88	Embolie u Thrombose sonstiger nbez Venen	M83.31	Osteomalazie ErwAlter d Fehl-/Mangelernähr, Schulterreg
I95.8	Sonstige Hypotonie	M83.32	Osteomalazie ErwAlter d Fehl-/Mangelernähr, Oberarm
I97.8	Sonst Kreislaufkomplik nach med Maßn, aonkl	M83.33	Osteomalazie ErwAlter d Fehl-/Mangelernähr, Unterarm
J12.0	Pneumonie d Adenoviren	M83.34	Osteomalazie ErwAlter d Fehl-/Mangelernähr, Hand
J12.1	Pneumonie d Resp-Sync-Vir [RS-V]	M83.35	Osteomalazie ErwAlter d Fehl-/Mangelernähr, BeReg/OS
J12.2	Pneumonie d Parainfluenzaviren	M83.36	Osteomalazie ErwAlter d Fehl-/Mangelernähr, US
J12.3	Pneumonie durch humanes Metapneumovirus	M83.37	Osteomalazie ErwAlter d Fehl-/Mangelernähr, Knöchel/Fuß
J12.8	Pneumonie d sonstige Viren	M83.38	Osteomalazie ErwAlter d Fehl-/Mangelernähr, so Lok
J12.9	Viruspneumonie, nnbez	M83.39	Osteomalazie ErwAlter d Fehl-/Mangelernähr, nnbez Lok
J13	Pneumonie d Streptococcus pneumoniae	M83.40	Aluminiumosteopathie, mehrere Lokalisationen
J14	Pneumonie d Haemophilus influenzae	M83.41	Aluminiumosteopathie Schulterregion
J15.0	Pneumonie d Klebsiella pneumoniae	M83.42	Aluminiumosteopathie Oberarm
J15.1	Pneumonie d Pseudomonas	M83.43	Aluminiumosteopathie Unterarm
J15.2	Pneumonie d Staphylokokken	M83.44	Aluminiumosteopathie Hand
J15.3	Pneumonie d Streptokokken Gruppe B	M83.45	Aluminiumosteopathie Beckenregion/Oberschenkel
J15.4	Pneumonie d sonstige Streptokokken	M83.46	Aluminiumosteopathie Unterschenkel
J15.5	Pneumonie d Escherichia coli	M83.47	Aluminiumosteopathie Knöchel/Fuß
J15.6	Pneumonie d and aerobe gramnegative Bakterien	M83.48	Aluminiumosteopathie, sonstige Lokalisation
J15.7	Pneumonie d Mycoplasma pneumoniae	M83.49	Aluminiumosteopathie, nnbez Lokalisationen
J15.8	Sonstige bakterielle Pneumonie	M83.50	Sonst AM-induz Osteomalazie b Erw, mehrere Lok
J15.9	Bakterielle Pneumonie, nnbez	M83.51	Sonst AM-induz Osteomalazie b Erw, Schulterregion
J16.0	Pneumonie d Chlamydien	M83.52	Sonst AM-induz Osteomalazie b Erw, Oberarm
J16.8	Pneumonie d sonstige nbez Infektionserreger	M83.53	Sonst AM-induz Osteomalazie b Erw, Unterarm
J17.0	Pneumonie b aokl bakteriellen KH	M83.54	Sonst AM-induz Osteomalazie b Erw, Hand
J17.1	Pneumonie b aokl VirusKH	M83.55	Sonst AM-induz Osteomalazie b Erw, Beckenreg/OS
J17.2	Pneumonie b Mykosen	M83.56	Sonst AM-induz Osteomalazie b Erw, Unterschenkel
J17.3	Pneumonie b parasitären KH	M83.57	Sonst AM-induz Osteomalazie b Erw, Knöchel/Fuß
J17.8	Pneumonie b sonst aokl KH	M83.58	Sonst AM-induz Osteomalazie b Erw, so Lok
J18.0	Bronchopneumonie, nnbez	M83.59	Sonst AM-induz Osteomalazie b Erw, nnbez Lok
J18.1	Lobärpneumonie, nnbez	M83.80	Sonst Osteomalazie im ErwAlter, mehrere Lok
J18.8	Sonstige Pneumonie, Erreger nnbez	M83.81	Sonst Osteomalazie im ErwAlter, Schulterregion
J18.9	Pneumonie, nnbez	M83.82	Sonst Osteomalazie im ErwAlter, Oberarm
L03.10	Phlegmone obere Extremität	M83.83	Sonst Osteomalazie im ErwAlter, Unterarm
L03.11	Phlegmone untere Extremität	M83.84	Sonst Osteomalazie im ErwAlter, Hand
L03.2	Phlegmone Gesicht	M83.85	Sonst Osteomalazie im ErwAlter, Becken/OS
L03.3	Phlegmone Rumpf	M83.86	Sonst Osteomalazie im ErwAlter, Unterschenkel
L03.8	Phlegmone an sonstigen Lokalisationen	M83.87	Sonst Osteomalazie im ErwAlter, Knöchel/Fuß
L03.9	Phlegmone, nnbez	M83.88	Sonst Osteomalazie im ErwAlter, sonst Lok
L98.3	Eosinophile Zellulitis [Wells-Syndrom]	M83.89	Sonst Osteomalazie im ErwAlter, nnbez Lok
M83.00	Osteomalazie im Wochenbett, mehrere Lok	M83.90	Osteomalazie im ErwAlter, nnbez, mehrere Lok
M83.01	Osteomalazie im Wochenbett, Schulterregion	M83.91	Osteomalazie im ErwAlter, nnbez, Schulterregion

M83.92	Osteomalazie im ErwAlter, nnbez, Oberarm	T27.4	Verätzung des Kehlkopfes und der Trachea
M83.93	Osteomalazie im ErwAlter, nnbez, Unterarm	T27.5	Verätz des Kehlkopfes u der Trachea m Beteilig der Lunge
M83.94	Osteomalazie im ErwAlter, nnbez, Hand	T28.0	Verbrennung des Mundes und des Rachens
M83.95	Osteomalazie im ErwAlter, nnbez, Becken/Oberschenkel	T28.1	Verbrennung des Ösophagus
M83.96	Osteomalazie im ErwAlter, nnbez, Unterschenkel	T28.2	Verbrennung sonstige Teile Verdauungstrakt
M83.97	Osteomalazie im ErwAlter, nnbez, Knöchel/Fuß	T28.5	Verätzung des Mundes und des Rachens
M83.98	Osteomalazie im ErwAlter, nnbez, sonst Lok	T28.6	Verätzung des Ösophagus
M83.99	Osteomalazie im ErwAlter, nnbez, nnbez Lok	T28.7	Verätzung sonstiger Teile des Verdauungstraktes
R57.1	Hypovolämischer Schock	T79.3	Posttraumatische Wundinfektion, aonkl
R57.2	Septischer Schock	T81.1	Schock während od als Folge Eingriff, aonkl
R57.8	Sonstige Formen Schock	T81.7	Gefäßkomplikationen nach Eingriff, aonkl
R65.0	Syst inflam Response-Synd [SIRS] infekt o Organkomp	T85.72	Infekt/entz Rkt durch int Endoproth/Impl/Transplant Nervensyst
R65.1	Syst inflam Response-Synd [SIRS] infekt m Organkomp	T85.78	Infekt/entzündl Reakt durch so interne Proth/Implant/Transpl
R65.2	Syst inflam Response-Synd [SIRS] ni-infekt o Organkomp	T85.82	Kapsel fibrose Mamma durch Mammaprothese od -implantat
R65.3	Syst inflam Response-Synd [SIRS] ni-infekt m Organkomp	T85.88	Sonst Komplik durch interne Proth/Implant/Transplant, aonkl
R65.9	System inflamm Response-Synd [SIRS], nnbez	Z43.0	Versorgung Tracheostoma
T27.0	Verbrennung des Kehlkopfes und der Trachea	Z93.0	Vorhandensein Tracheostoma
T27.1	Verbr des Kehlkopfes u der Trachea m Beteilig der Lunge		

Diagnose Y02-2

A40.0	Sepsis durch Streptokokken, Gruppe A	A41.51	Sepsis durch Escherichia coli [E coli]
A40.1	Sepsis durch Streptokokken, Gruppe B	A41.52	Sepsis durch Pseudomonas
A40.2	Sepsis durch Streptokokken, Gruppe D	A41.58	Sepsis durch sonstige gramnegative Erreger
A40.3	Sepsis durch Streptococcus pneumoniae	A41.8	Sonstige nbez Sepsis
A40.8	Sonst Sepsis durch Streptokokken	A41.9	Sepsis, nnbez
A40.9	Sepsis durch Streptokokken, nicht näher bezeichnet	R57.2	Septischer Schock
A41.0	Sepsis durch Staphylococcus aureus	R65.0	Syst inflam Response-Synd [SIRS] infekt o Organkomp
A41.1	Sepsis durch sonstige näher bezeichnete Staphylokokken	R65.1	Syst inflam Response-Synd [SIRS] infekt m Organkomp
A41.2	Sepsis durch nnbez Staphylokokken	R65.2	Syst inflam Response-Synd [SIRS] ni-infekt o Organkomp
A41.3	Sepsis durch Haemophilus influenzae	R65.3	Syst inflam Response-Synd [SIRS] ni-infekt m Organkomp
A41.4	Sepsis durch Anaerobier	R65.9	System inflamm Response-Synd [SIRS], nnbez

Prozedur Y02-3

25.2x.14↔	Prt Glsskt, trnsr Zg, Rk m fr mkrvsknst Tx	78.05.10↔	Knochtx a Fem, Gefgestielt mit mikrovaskulärer Anast
25.2x.24↔	Prt Glsskt, trnsmnd Zg, Rk m fr mkrvsknst Tx	78.05.11↔	Knochtx a Fem, Gefgestielt, ohne mikrovaskuläre Anast
25.2x.34↔	Pelviglekt, transor Zug, Reko m fr mikrovaskanast Tx	78.06.10↔	Knochtx an d Patella, Gefgestielt m mikrovask Anast
25.2x.44↔	Plvglkt, trnsmnd Zg, Rk m fr mkrvsknst Tx	78.06.20↔	Knochtx an d Ptl, Knchtrnsp, Gfgstielt, oh mkrvsk Anast
25.2x.54↔	Pelviglossomekt, Reko m fr mikrovaskanast Tx	78.07.10↔	Knochtx an d Tibia, Gefgestielt m mikrovask Anast
25.3x.14↔	Vllst Glsskt, trnsr Zg, Rk m fr mkrvsknst Tx	78.07.11↔	Knochtx an d Tibia, Gefgestielt ohne mikrovask Anast
25.3x.24↔	Vllst Glsskt, trnsmnd Zg, Rk m fr mkrvsknst Tx	78.07.20↔	Knochtx an d Fib, gfgestielt m mikrovaskulärer Anast
25.3x.34↔	Vllst Plvglkt, trnsr Zg, Rk m fr mkrvsknst Tx	78.07.21↔	Knochtx an d Fib, gfgestielt ohne mikrovask Anast
25.3x.44↔	Vllst Plvglkt, trnsmnd Zg, Rk m fr mkrvsknst Tx	78.08.10↔	Knchtx an Trsl u Mttrs, gfgstielt m mkrvsk Anast
25.3x.54↔	Vollst Pelviglossomekt, Reko m fr mikrovaskanast Tx	78.08.11↔	Knchtx an Trsl u Mttrs, gfgstielt oh mkrvsk Anast
25.4x.14↔	Rd Glsskt, trnsor Zg, Rk m fr mkrvskulanst Tx	78.09.10↔	Knochtx an And näher bez Kn, auss Gschk, n.n.bez.
25.4x.24↔	Rd Glsskt, trnsmnd Zg, Rk m fr mkrvsknst Tx	78.09.11↔	Knochtx an Phal d Hand, gfgestielt oh mikrovask Anast
25.4x.34↔	Rd Plvglkt, trnsr Zg, Rk m fr mkrvsknst Tx	78.09.30↔	Knochtx a Be, Gefgestielt mit mikrovaskulärer Anast
25.4x.44↔	Rd Plvglkt, trnsmnd Zg, Rk m fr mkrvsknst Tx	78.09.31↔	Knochtx a Be, Gefgestielt ohne mikrovaskuläre Anast
25.4x.54↔	Rad Pelviglossomekt, Reko m fr mikrovaskanast Tx	78.09.40↔	Knochtx an Phal d Fußes, gfgestielt m mikrovask Anast
29.33.12↔	Part Pharyngekt, Reko m fr mikrovaskanast Tx	78.09.41↔	Knchtx an Phl d Fßs, gfgstielt oh mkrvsk Anast
29.33.21↔	Tt Phryngkt, Rk m fr mkrvsknst Tx, fr Drmtr o Mgnhchzg	78.09.90↔	Kntx an And näh bz Kn, au Gschk, gfgstielt m mkrvsk Anast
29.4x.12↔	Plst Rk a Phr, m mkrvsk anstmsiertm Tx, Drmtr o Mgnhchzg	78.09.91↔	Kntx an And näh bz Kn, au Gschk, gfgstielt o mkrvsk Anast
30.3x.15↔	Vollständige Laryekt, Reko m fr mikrovaskanast Tx	83.82.40↔	Tx e snst Lppntx m mkrvsk Anast aus M o Fsz, Kpf u H
30.4x.15↔	Rad Laryekt, m Pharyngekt, Reko m fr mikrovaskanast Tx	83.82.41↔	Tx e snst Lppntx m mkrvsk Anast aus M o Fsz, Schl u Axll
30.4x.25↔	Rd Lrykt, m Phryngkt u Schlddrs, Rk m fr mkrvsknst Tx	83.82.42↔	Tx e snst Lppntx m mkrvsk Anast aus M o Fsz, Ob u Ellb
76.31.20↔	Part Mandekt, Reko m mikrovaskanast Transplantat	83.82.43↔	Tx e snst Lppntx m mkrvsk Anast aus M o Fsz, Unt
76.39.10↔	Part Ostekt an and Gschk, Reko m mikrovaskanast Tx	83.82.44↔	Tx e so Lppntx m mkrvsk Anast aus M o Fsz, Brw, Bauch u Rückn
76.41.10↔	Tot Mandekt m glz Reko, Reko m mikrovaskanast Tx		
76.43.10↔	Sonstige Reko d Mand m mikrovaskanast Transplantat	83.82.45↔	Tx e so Lppntx m mkrvsk Anast aus M o Fsz, Leist u Gnrg u Gsäß
76.44.10↔	Tot Ostekt an and Gschk, Reko m mikrovaskanast Tx		
76.46.10↔	So Reko an and Gschk m mikrovaskanast Transplantat	83.82.46↔	Tx e snst Lppntx m mkrvsk Anast aus M o Fsz, Unt Extrm
78.01.10↔	Knochtx an Skap u Klav, Gefgestielt m mikrovask Anast	83.82.47↔	Tx e snst Lppntx m mkrvsk Anast aus M o Fsz, And Lk
78.01.11↔	Knochtx an Skap u Klav, Gefgestielt oh mikrovask Anast	85.53.00↔	Einseitige Prothesenimplantation an der Mamma, n.n.bez.
78.02.10↔	Knochtx a Hum, Gefgestielt mit mikrovaskulärer Anast	85.53.10↔	Einseit Prothesenimpl an der Mamma, nach Mastektomie
78.02.11↔	Knochtx a Hum, Gefgestielt ohne mikrovaskuläre Anast	85.53.99↔	Einseitige Prothesenimplantation an der Mamma, sonstige
78.03.10↔	Knochtx an Rad und Ulna, Gefgestielt m mikrovask Anast	85.54.00↔	Beidseitige Prothesenimplantation an der Mamma, n.n.bez.
78.03.11↔	Knochtx an Rad u Ulna, Gefgestielt oh mikrovask Anast	85.54.10↔	Beidseitige Prothesenimpl an der Mamma, nach Mastektomie
78.04.10↔	Knchtx an Krpl u Mtkrp, Gfgstielt m mkrvsk Anast	85.54.99↔	Beidseitige Prothesenimplantation an der Mamma, sonst
78.04.11↔	Knchtrnsp an Krpl u Mtkrp, Gfgstielt oh mkrvsk Anast	86.61.00↔	Vollhauttransplantat an die Hand, n.n.bez.

86.61.10↔	Kleinflächiges Vollhauttransplantat an die Hand	86.67.22↔	Groß temporäres HautRegenergraft an Schulter und Oba
86.61.20↔	Großflächiges Vollhauttransplantat an die Hand	86.67.23↔	Großfl temporäres Haut-Regenerationsgraft an den Unterarm
86.61.99↔	Vollhauttransplantat an die Hand, sonstige	86.67.24↔	Großflächiges temporäres Haut-Regenerationsgraft an die Hand
86.62.00↔	Sonstiges Hauttransplantat an die Hand, n.n.bez.	86.67.25↔	Groß temporäres HautRegenergraft an Bruw und Rücken
86.62.10↔	Kleinflächiges Spalthauttransplantat an die Hand	86.67.26↔	Groß temporäres HautRegenerationsgraft an d Bauchreg
86.62.20↔	Großflächiges Spalthauttransplantat an die Hand	86.67.27↔	Groß temporäres HautRegenergraft an d untere Extrem
86.62.99↔	Sonstiges Hauttransplantat an die Hand, sonstiges	86.67.29↔	Groß temporäres HautRegenerationsgraft an And Lok
86.63.20↔	Groß Vollhaut an D Kopf (auss Lip und Mund)	86.67.30↔	Permanenter Hautersatz durch Epidermisersatzmaterial
86.63.21↔	Großflächiges Vollhauttransplantat an den Hals	86.67.31↔	Permanenter Hautersatz durch Dermisersatzmaterial
86.63.22↔	Großflächiges Vollhauttransplantat an Schulter und Oberarm	86.67.99↔	Haut-Regenerationsgraft, sonstige
86.63.23↔	Großflächiges Vollhauttransplantat an den Unterarm	86.73.30↔	Anbr von fr Lappen mit mikrovaskulärer Anast an d Hand
86.63.25↔	Groß Vollhauttransplantat an Bruw, Bauch und Rücken	86.75.10↔	Revision von gestielt o fr Lp o fr Hauttx d Kopfes
86.63.26↔	Groß Vollhauttransplantat an d Leisten und Genreg	86.75.11↔	Revision von gestielt o fr Lp o fr Hauttx d Halses
86.63.27↔	Großflächiges Vollhauttransplantat an das Gesäß	86.75.12↔	Rev von gestielt o fr Lp o fr Hauttx von Schult u Oba
86.63.28↔	Groß Vollhauttransplantat an Os und Unterschenkel	86.75.13↔	Revision von gestielt o fr Lp o fr Hauttx d Unterarmes
86.63.2a↔	Großflächiges Vollhauttransplantat an den Fuß	86.75.14↔	Revision von gestielt oder fr Lp oder fr Hauttx d Hand
86.65.00↔	Heterologe Hauttransplantation, n.n.bez.	86.75.15↔	Rev von gestielt o fr Lp o fr Hauttx d Bruw und Rücken
86.65.10↔	Kleinflächige heterologe Hauttx an D Kopf	86.75.16↔	Revision von gestielt o fr Lp o fr Hauttx d Bauchreg
86.65.11↔	Kleinflächige heterologe Hauttransplantation an den Hals	86.75.17↔	Rev von gestielt o fr Lp o fr Hauttx d unteren Extrem
86.65.12↔	Kleinflächige heterol Hauttx an Schulter und Oberarm	86.75.19↔	Revision von gestielt o fr Lp o fr Hauttx and Lok
86.65.13↔	Kleinflächige heterologe Hauttransplantation an den Unterarm	86.78.10↔	Anbr v fr Lp m mkrvsk Anast a Kpf (auss Lp u Mnd)
86.65.14↔	Kleinflächige heterologe Hauttransplantation an die Hand	86.78.11↔	Anbr von fr Lappen mit mikrovaskulärer Anast a Hals
86.65.15↔	Kleinflächige heterologe Hauttx an Bruw und Rücken	86.78.12↔	Anbr von fr Lp m mikrovask Anast an Schulter und Oba
86.65.16↔	Kleinfl heterologe Hauttransplantation an die Bauchregion	86.78.13↔	Anbr von fr Lp mit mikrovaskulärer Anast a Unterarm
86.65.17↔	Kleinflächige heterologe Hauttx an d untere Extrem	86.78.14↔	Anbr von fr Lp m mikrovask Anast an Bruw und Rücken
86.65.19↔	Kleinflächige heterologe Hauttx an And Lokalisation	86.78.15↔	Anbr von fr Lp mit mikrovaskulärer Anast an Bauchreg
86.65.20↔	Großflächige heterologe Hauttransplantation an den Kopf	86.78.16↔	Anbr von fr Lp m mikrovask Anast an d Leist u Genreg
86.65.21↔	Großflächige heterologe Hauttransplantation an den Hals	86.78.17↔	Anbr von fr Lappen mit mikrovaskulärer Anast a Gesäß
86.65.22↔	Groß heterologe Hauttx an Schulter und Oberarm	86.78.18↔	Anbr von fr Lp m mikrovask Anast an d unteren Extrem
86.65.23↔	Großflächige heterologe Hauttransplantation an den Unterarm	86.78.19↔	Anbr von fr Lp mit mikrovaskulärer Anast an And Lok
86.65.24↔	Großflächige heterologe Hauttransplantation an die Hand	86.88.00↔	Sonstige (temporäre) Weichteildeckung, n.n.bez.
86.65.25↔	Groß heterologe Hauttx an Bruw und Rücken	86.88.10↔	Klfl Weichteildeckung d kult Keratinozyten a Kopf
86.65.26↔	Großflächige heterologe Hauttransplantation an Bauchregion	86.88.11↔	Klfl Weichteildeckung d kultivierte Keratinozyten a Ha
86.65.27↔	Groß heterologe Hauttx an d untere Extrem	86.88.12↔	Klfl Weichtd d kult Keratinozyten an Schult u Oba
86.65.29↔	Groß heterologe Hauttx an And Lokalisation	86.88.13↔	Klfl Weichteildeckung d kult Keratinozyten a Unterarm
86.65.30↔	Transplantation von Schweinehaut	86.88.14↔	Klfl Weichteildeckung d kult Keratinozyten an d Hand
86.65.40↔	Prm Hautrstz d zweischchtgs DrmsEpdrmsErstzmtrial	86.88.15↔	Klfl Weichtd d kult Keratinozyten a Bruw u Rücken
86.65.99↔	Heterologe Hauttransplantation, sonstige	86.88.16↔	Klfl Weichtd d kult Keratinozyten an d Bauchreg
86.66.00↔	Homologe Hauttransplantation, n.n.bez.	86.88.17↔	Klfl Weichtd d kult Keratinozyten an d unt Extrem
86.66.10↔	Kleinflächige homologe Hauttransplantation an den Kopf	86.88.19↔	Klfl Weichteildeckung d kult Keratinozyten an and Lok
86.66.11↔	Kleinflächige homologe Hauttransplantation an den Hals	86.88.20↔	Klfl temp Weichteildeckung d Komb mehr Verf a Kopf
86.66.12↔	Kleinflächige homologe Hauttx an Schulter und Oberarm	86.88.21↔	Klfl temp Weichteildeckung d Komb mehr Verfahren a Ha
86.66.13↔	Kleinflächige homologe Hauttransplantation an den Unterarm	86.88.22↔	Klfl temp Weichtd d Komb mehr Verf an Schult u Oba
86.66.14↔	Kleinflächige homologe Hauttransplantation an die Hand	86.88.23↔	Klfl temp Weichteildeckung d Komb mehr Verf a Unta
86.66.15↔	Kleinflächige homologe Hauttx an Bruw und Rücken	86.88.24↔	Klfl temp Weichteildeckung d Komb mehr Verf an d Hand
86.66.16↔	Kleinfl homologe Hauttransplantation an die Bauchregion	86.88.25↔	Klfl temp Weichtd d Komb mehr Verf an Bruw u Rücken
86.66.17↔	Kleinflächige homologe Hauttx an d untere Extrem	86.88.26↔	Klfl temp Weichtd d Komb mehr Verf an d Bauchreg
86.66.19↔	Kleinflächige homologe Hauttx an And Lokalisation	86.88.27↔	Klfl temp Weichtd d Komb mehr Verf an d unt Extrem
86.66.20↔	Großflächige homologe Hauttransplantation an den Kopf	86.88.29↔	Klfl temp Weichteildeckung d Komb mehr Verf an and Lok
86.66.21↔	Großflächige homologe Hauttransplantation an den Hals	86.88.30↔	Grfl Weichtd d klt Krtznztn an and Teil d Kpfs
86.66.22↔	Groß homologe Hauttx an Schulter und Oberarm	86.88.31↔	Groß Weichteildeckung d kult Keratinozyten a Ha
86.66.23↔	Großflächige homologe Hauttransplantation an den Unterarm	86.88.32↔	Groß Weichtd d kult Keratinozyten an Schult u Oba
86.66.24↔	Großflächige homologe Hauttransplantation an die Hand	86.88.33↔	Groß Weichteildeckung d kult Keratinozyten a Unterarm
86.66.25↔	Groß homologe Hauttransplantation an Bruw und Rücken	86.88.34↔	Groß Weichteildeckung d kult Keratinozyten an d Hand
86.66.26↔	Großflächige homologe Hauttransplantation an die Bauchregion	86.88.35↔	Groß Weichtd d kult Keratinozyten an Bruw u Rücken
86.66.27↔	Groß homologe Hauttransplantation an d untere Extrem	86.88.36↔	Groß Weichtd d kult Keratinozyten an d Bauchreg
86.66.29↔	Großfl homologe Hauttransplantation an andere Lokalisation	86.88.37↔	Groß Weichtd d kult Keratinozyten an d unt Extrem
86.66.99↔	Homologe Hauttransplantation, sonstige	86.88.39↔	Groß Weichteildeckung d kult Keratinozyten an and Lok
86.67.00↔	Haut-Regenerationsgraft, n.n.bez.	86.88.40↔	Grfl tmp Weichtd d Kmb mhr Vrf an and Teil d Kpfs
86.67.10↔	Kleinfl temporäres HautRegenerationsgraft an D Kopf	86.88.41↔	Groß temp Weichteildeckung d Komb mehr Verfahren a Ha
86.67.11↔	Kleinfl temporäres Haut-Regenerationsgraft an den Hals	86.88.42↔	Groß temp Weichtd d Komb mehr Verf an Schult u Oba
86.67.12↔	Kleinfl temporäres HautRegenergraft an Schult und Oba	86.88.43↔	Groß temp Weichteildeckung d Komb mehr Verf a Unta
86.67.13↔	Kleinfl temporäres HautRegenergraft an D Unterarm	86.88.44↔	Groß temp Weichteildeckung d Komb mehr Verf an d Hand
86.67.14↔	Kleinfl temporäres Haut-Regenerationsgraft an die Hand	86.88.45↔	Groß temp Weichtd d Komb mehr Verf an Bruw u Rücken
86.67.15↔	Kleinfl temp HautRegenergraft an Bruw und Rücken	86.88.46↔	Groß temp Weichtd d Komb mehr Verf an d Bauchreg
86.67.16↔	Kleinfl temporäres HautRegenergraft an d Bauchreg	86.88.47↔	Groß temp Weichtd d Komb mehr Verf an d unt Extrem
86.67.17↔	Kleinfl temp HautRegenergraft an d untere Extrem	86.88.49↔	Groß temp Weichtd d Komb mehr Verf an and Lok
86.67.19↔	Kleinfl temporäres HautRegenerationsgraft an And Lok	86.88.50↔	Anl o Wchs e Syst z Vkuumvrs, tiefr, an Kn u Gl d Extrm
86.67.20↔	Groß temporäres HautRegenerationsgraft an D Kopf	86.88.51↔	Anl o Wchs e Syst z Vkuumvrs, tiefr, an Thr, Mdst u Strn
86.67.21↔	Großflächiges temporäres Haut-Regenerationsgraft an den Hals	86.88.52↔	Anl o Wechsel e Syst zur Vakuumversiegelung, a off Abd

86.88.53↔	Anl o Wechsel e Syst zur Vakuumvers, endorektal	86.89.19↔	Lappenstdurcht nach Hautpl an and Lokalisation
86.88.59↔	Anl o Wchs e Syst z Vkuumvrs, an Haut u Unth o snst Lk	86.89.1a↔	Lappenstdurcht nach Hautpl an Oberschenkel und Knie
86.88.90↔	Sonstige temporäre Weichteildeckung am Kopf	86.89.1b↔	Lappenstdurcht nach Hautpl an Unterschenkel und Fuß
86.88.91↔	Sonstige temporäre Weichteildeckung am Hals	86.89.80↔	Revision einer Hautplastik am Kopf
86.88.92↔	Sonst temporäre Weichteildeckung an Schulter und Oberarm	86.89.84↔	Revision einer Hautplastik am Unterarm
86.88.93↔	Sonstige temporäre Weichteildeckung am Unterarm	86.89.85↔	Revision einer Hautplastik an der Hand
86.88.94↔	Sonstige temporäre Weichteildeckung an der Hand	86.89.87↔	Revision e Hautpl an d Leisten und Genreg und a Gesäß
86.88.95↔	Sonst temporäre Weichteildeckung an Brustwand und Rücken	86.89.88↔	Revision einer Hautplastik an der unteren Extremität
86.88.96↔	Sonstige temporäre Weichteildeckung an der Bauchregion	86.89.89↔	Revision einer Hautplastik an anderer Lokalisation
86.88.97↔	Sonst temporäre Weichteildeckung an der unteren Extremität	86.89.99↔	Sonstige Plast Reko an Haut und Subkutan, sonstige
86.88.99↔	Sonstige temporäre Weichteildeckung, sonstige	86.93.00↔	Einsetzen eines Gewebeexpanders, n.n.bez.
86.89.00↔	Sonstige Plast Reko an Haut und Subkutan, n.n.bez.	86.93.10↔	Einsetzen eines Gewebeexpanders am Kopf
86.89.10↔	Lappenstiendurchtrennung nach Hautplastik am Kopf	86.93.11↔	Einsetzen eines Gewebeexpanders am Hals
86.89.11↔	Lappenstiendurchtrennung nach Hautplastik am Hals	86.93.12↔	Einsetzen eines Gewebeexpanders an Schulter und Oberarm
86.89.12↔	Lappenstiendurchtrennung n Hautplastik an Schulter u Axilla	86.93.13↔	Einsetzen eines Gewebeexpanders am Unterarm
86.89.13↔	Lappenstdurcht nach Hautpl an Oberarm und Ellb	86.93.14↔	Einsetzen eines Gewebeexpanders an der Hand
86.89.14↔	Lappenstiendurchtrennung nach Hautplastik am Unterarm	86.93.15↔	Einsetzen eines Gewebeexpanders an Brustwand und Rücken
86.89.15↔	Lappenstiendurchtrennung nach Hautplastik an der Hand	86.93.16↔	Einsetzen eines Gewebeexpanders an der Bauchregion
86.89.16↔	Lappenstdurcht nach Hautpl an Bruw, Bauch und Rücken	86.93.18↔	Einsetzen eines Gewebeexpanders an der unteren Extremität
86.89.17↔	Lappenstdurcht nach Hautpl an d Leisten und Genreg	86.93.99↔	Einsetzen eines Gewebeexpanders, sonstige
86.89.18↔	Lappenstiendurchtrennung nach Hautplastik am Gesäß		

Prozedur Y02-4

64.3x.00↔	Amputation des Penis, n.n.bez.	84.07↔	Oberarm-Amputation
64.3x.10↔	Amputation des Penis, partiell	84.08↔	Schultergelenk-Exartikulation
64.3x.11↔	Amputation des Penis, total	84.09↔	Interthorakoskapuläre Amputation
64.3x.12↔	Amputation des Penis, Emaskulation	84.10↔	Amputation der unteren Extremität, n.n.bez.
64.3x.99↔	Amputation des Penis, sonstige	84.11↔	Zehenamputation
84.00↔	Amputation an der oberen Extremität, n.n.bez.	84.12↔	Amputation durch Fuss
84.01↔	Amput und Exartikulation an e Finger (ausgen a Daum)	84.13↔	Exartikulation im Sprunggelenk
84.02↔	Amputation und Exartikulation am Daumen	84.14↔	Transmalleoläre Amputation im Sprunggelenk
84.03.00↔	Hand-Amputation, n.n.bez.	84.15↔	Sonstige Unterschenkel-Amputation
84.03.10↔	Komplette Hand-Amputation an Handwurzel oder Mittelhand	84.16↔	Knie-Exartikulation
84.03.99↔	Hand-Amputation, sonstige	84.17↔	Oberschenkel-Amputation
84.04↔	Handgelenks-Exartikulation	84.18↔	Hüft-Exartikulation
84.05↔	Vorderarm-Amputation	84.19↔	Abdominopelvine Amputation
84.06↔	Ellbogen-Exartikulation	84.91↔	Amputation, n.n.bez.

Prozedur Y02-5

27.59.20↔	Klfl Weichteildeckung d kult Keratinozyten an d Lippe	86.88.14↔	Klfl Weichteildeckung d kult Keratinozyten an d Hand
27.59.21↔	Grofl Weichteildeckung d kult Keratinozyten an d Lippe	86.88.15↔	Klfl Weichtd d kult Keratinozyten a Bruw u Rücken
86.63.20↔	Grofl Vollhaut an D Kopf (auss Lip und Mund)	86.88.16↔	Klfl Weichtd d kult Keratinozyten an d Bauchreg
86.63.21↔	Großflächiges Vollhauttransplantat an den Hals	86.88.17↔	Klfl Weichtd d kult Keratinozyten an d unt Extrem
86.63.22↔	Großflächiges Vollhauttransplantat an Schulter und Oberarm	86.88.19↔	Klfl Weichteildeckung d kult Keratinozyten an and Lok
86.63.23↔	Großflächiges Vollhauttransplantat an den Unterarm	86.88.30↔	Grfl Weichtd d klt Krtznzyn an and Teil d Kpfs
86.63.25↔	Grofl Vollhauttransplantat an Bruw, Bauch und Rücken	86.88.31↔	Grofl Weichteildeckung d kult Keratinozyten a Ha
86.63.26↔	Grofl Vollhauttransplantat an d Leisten und Genreg	86.88.32↔	Grofl Weichtd d kult Keratinozyten an Schult u Oba
86.63.27↔	Großflächiges Vollhauttransplantat an das Gesäß	86.88.33↔	Grofl Weichteildeckung d kult Keratinozyten a Unterarm
86.63.28↔	Grofl Vollhauttransplantat an Os und Unterschenkel	86.88.34↔	Grofl Weichteildeckung d kult Keratinozyten an d Hand
86.63.2a↔	Großflächiges Vollhauttransplantat an den Fuß	86.88.35↔	Grofl Weichtd d kult Keratinozyten an Bruw u Rücken
86.88.10↔	Klfl Weichteildeckung d kult Keratinozyten a Kopf	86.88.36↔	Grofl Weichtd d kult Keratinozyten an d Bauchreg
86.88.11↔	Klfl Weichteildeckung d kultivierte Keratinozyten a Ha	86.88.37↔	Grofl Weichtd d kult Keratinozyten an d unt Extrem
86.88.12↔	Klfl Weichtd d kult Keratinozyten an Schult u Oba	86.88.39↔	Grofl Weichteildeckung d kult Keratinozyten an and Lok
86.88.13↔	Klfl Weichteildeckung d kult Keratinozyten a Unterarm		

ADRG Y03

Andere Verbrennungen mit anderen Eingriffen

Mindestens eine Prozedur in Tabelle Y03-1

DRG Y03A

Andere Verbrennungen mit anderen Eingriffen, Alter < 16 Jahre

Alter < 16 Jahre

DRG Y03B

Andere Verbrennungen mit anderen Eingriffen, Alter > 15 Jahre

Prozedur Y03-1

- 02.03↔ Bildung eines Schädelknochenlappens
04.92.00↔ Implnt o Erstz d Elktnd(n) e prph Neurstm, n.n.bz.
04.92.10↔ Implnt,Erstz d Elktnd tmp prph Neurstm,Enzlsys,Tstsm
04.92.11↔ Implnt,Erstz d Elktnd tmp prph Neurstm,Mhrlsys,Tstsm
04.92.20↔ Imp,Ers d Elktnd prmn prph Neurstm,Stbl,Enzlsys,Prk
04.92.21↔ Implnt,Erstz d Elktnd prmn prph Neurstm,Stbl,Mhrlsys,prk
04.92.30↔ Imp,Ers d Elktnd prmn prph Neurstm,Plttnl,Enzlsys,offn chr
04.92.31↔ Imp,Ers d Elktnd prmn prph Neurstm,Plttnl,Mhrlsys,offn chr
04.92.40↔ Impl oder Ersetzen einer Vagusnervstimulationselektrode
04.92.99↔ Implant o Ersetz d Elektrod(n) e periph Neurostim, so
08.21↔ Exzision eines Chalazions
08.22.00↔ Exzision e anderen kleineren Läsion am Augenlid, n.n.bez.
08.22.10↔ Exz e and klein Läs a Lid, Ni hist kontr (mikrog Chir)
08.22.11↔ Exz e and klein Läs a Lid, hist kontr (mikrog Chir)
08.22.99↔ Exzision einer anderen kleineren Läsion am Augenlid, sonst
08.23.00↔ Exz e gröss Läs a Augenlid, nicht durchgeh, n.n.bez.
08.23.10↔ Exz e gröss Läs a Ld, N drchgh, N hst kntr (mkrgr Chr)
08.23.11↔ Exz e gröss Läs a Ld, N drchgh, hst kntr (mkrgr Chr)
08.23.99↔ Exz e gröss Läs a Augenlid, nicht durchgeh, sonstige
08.24.00↔ Exz e gröss Läsion a Augenlid, perforierend, n.n.bez.
08.24.10↔ Exz e gröss Läs a Ld, prf, n hst kntr (mkrgr Chr)
08.24.11↔ Exz e gröss Läs a Lid, perf, hist kontr (mikrog Chir)
08.24.99↔ Exz e gröss Läsion a Augenlid, perforierend, sonstige
08.38↔ Korrektur einer Lidretraktion
08.41↔ Behebung von Entropium o Ektropium durch Thermokauteri
08.42↔ Behebung von Entropium oder Ektropium d Nahtverfahren
08.43↔ Behebung von Entropium oder Ektropium d Keilresektion
08.44.00↔ Behebung von Entropium o Ektropium durch Lidplastik, n.n.bez.
08.44.10↔ Bhh v Entrp o Ektrp d Ldplst, hr Vrkr d Agnlids
08.44.99↔ Sonst Behebung von Entropium o Ektropium durch Lidplastik
08.49.00↔ Sonstiger Eingr zur Korr e Entrp o Ektrp, n.n.bez.
08.49.10↔ S Eingr z Krr e Entrp o Ektrp, Op an d Ldrtrktrn
08.49.11↔ So Eingr zur Korr e Entrp o Ektrp, Rep e Lidlamelle
08.49.99↔ Sonstiger Eingr zur Korr e Entrp o Ektrp, sonstige
08.51↔ Kanthotomie
08.59.00↔ Sonstige Anpassung der Lidposition, n.n.bez.
08.59.10↔ Kanthoplastik, n.n.bez.
08.59.11↔ Kanthopexie
08.59.12↔ Korrekturoperation bei Epikanthus
08.59.99↔ Sonstige Anpassung der Lidposition, sonstige
08.61.00↔ Plast Reko d Lids m Hautappen o Tx, n.n.bez.
08.61.10↔ Plastische Rekonstruktion des Augenlids mit Hautlappen
08.61.11↔ Plastische Rekonstruktion des Augenlids mit Hauttransplantat
08.61.99↔ Sonstige Plast Reko d Lids m Hautlap o transplantat
08.62↔ Plast Reko d Lids m Schleimhautlappen o transplantat
08.64↔ Plast Rekonstruktion d Lids m tarsokonjunktivalem Lp
08.69.00↔ So Plast Reko d Lids m Lp o Transplantaten, n.n.bez.
08.69.10↔ Plastische Rekonstruktion des Augenlids mit Knorpel
08.69.11↔ Plastische Rekonstruktion d Lids mit allopl Material
08.69.12↔ Plast Reko d Lids m Verschiebe u Rotationspl d Lides
08.69.13↔ Plast Rekonstruktion des Augenlids mit Oberlidverlängerung
08.69.19↔ Plast Reko d Lids m sonstigem Lp o Transplantaten
08.69.99↔ So Plast Reko d Lids m Lp o Transplantaten, so
08.70↔ Plastische Rekonstruktion des Augenlids, n.n.bez.
08.71↔ D Lidrand umfassende Plast Reko d Lids, part Tiefe
08.72↔ Sonstige plastische Rekonstruktion d Lids, part Tiefe
08.73.00↔ D Ldrnd umfss Plst Rk d Lds, vl Tief, n.n.bz.
08.73.10↔ Verschiebeplastik der Lidkante
08.73.99↔ D Lidrand umfassende Plast Reko d Lids, volle Tief, so
08.74.00↔ Sonstige Plast Reko d Lids, volle Tiefe, n.n.bez.
08.74.10↔ Oberlidverlängerung
08.74.99↔ Sonstige Plast Reko d Lids, volle Tiefe, sonstige
08.82↔ Versorg e Risswund d Lids, d Lidrand umfss, part Tief
08.83↔ Sonstige Versorgung e Risswunde d Lids, part Tiefe
08.84↔ Vrsrg e Rsswnd d Lds, d Ldrnd umfss, vl Tief
08.85↔ Sonst Versorgung einer Risswunde des Augenlids, volle Tief
08.89.00↔ Sonst plastische Rekonstruktion des Augenlids, n.n.bez.
08.89.10↔ Plast Reko d Lids, medialer o lateraler Lidwinkel
08.89.11↔ Plastische Rekonstruktion d Augenlids d Hebung d Augbr
08.89.12↔ Plast Reko d Lids d Entf e Fettgewebeprolapses d Orb
08.89.13↔ Plast Reko d Lids d Oberflächenbehandlung m Laser
08.89.14↔ Plast Reko d Lids d sonstige Oberlidverlängerung
08.89.15↔ Plast Rekonstruktion d Lids d Unterlidverlängerung
08.89.99↔ Sonst plastische Rekonstruktion des Augenlids, sonst
16.31↔ Entf d Auginh mit glz Implantat in d Skleraschale
16.39↔ Sonstige Eviszeration des Augapfels
16.41↔ Enukl d Augapf m glz Implant i d TenonKaps m Anh d Mn
16.42↔ Enukleation des Augapfels mit and gleichzeitigem Implantat
16.49↔ Sonstige Enukleation des Augapfels
16.51.00↔ Exent d Orbita mit Entf ben Strukturen, n.n.bez.
16.51.10↔ Exent d Orb m Entf ben Strukturen, m Erhalt d Lidhaut
16.51.11↔ Exent d Orb m Entf ben Strukturen, oh Erhalt d Lidhaut
16.51.99↔ Sonstige Exenteration d Orbita mit Entf ben Strukturen
16.52.00↔ Exent d Orb m ther Entf von Orbknoch, n.n.bez.
16.52.10↔ Exent d Orb m ther Entf v Orbknoch, m Erhalt d Lidhaut
16.52.11↔ Exnt d Orb m thr Entf v Orbknoch, oh Erhlt d Lidhaut
16.52.99↔ So Exent d Orb m therapeutischem Entf von Orbknoch
16.59.00↔ Sonstige Exenteration der Orbita, n.n.bez.
16.59.10↔ Sonst Exenteration der Orbita, mit Erhalt der Lidhaut
16.59.11↔ Sonst Exenteration der Orbita, ohne Erhalt der Lidhaut
16.59.99↔ Sonstige Exenteration der Orbita, sonstige
16.61.00↔ Sekundäres Einsetzen eines Augenimplantats, n.n.bez.
16.61.10↔ Sekundäres Einsetz e Augenimplantats, HautFettTx
16.61.99↔ Sekundäres Einsetzen eines Augenimplantats, sonstige
16.62.00↔ Revision und Reinsertion eines Augenimplantats, n.n.bez.
16.62.10↔ Revision eines Augenimplantats
16.62.20↔ Wchs e Agnmpntts, Enf e HautFitTrnsplntts
16.62.29↔ Sonstiger Wechsel eines Augenimplantats
16.62.99↔ Sonstige Revision und Reinsertion eines Augenimplantats
16.63↔ Revision einer Enukleationstasche mit Transplantat
16.64↔ Sonstige Revision einer Enukleationstasche
16.65.00↔ Sekundäres Transplantat in eine Exenterationshöhle, n.n.bez.
16.65.10↔ Sekundäres Tx i e Exenterationshöhle, HautFettTx
16.65.99↔ Sonst sekundäres Transplantat in eine Exenterationshöhle
16.66↔ Sonstige Revision einer Exenterationshöhle
16.69↔ Sonst sekundäre Massnahmen nach Entfernen des Augapfels
16.71↔ Entfernen eines Augenimplantats
16.72↔ Entfernen eines Orbitaimplantats
16.81↔ Versorgung einer Orbitawunde
16.82↔ Versorgung einer Bulbusruptur
16.89↔ Sonst Versorgung einer Verletzung von Orbita oder Augapfel
16.92↔ Exzision einer Orbitaläsion
16.98.00↔ Sonstige Operationen an der Orbita, n.n.bez.
16.98.10↔ Rekonstruktion der Orbita, n.n.bez.
16.98.11↔ Rekonstruktion der Orbitawand mit mikrovaskulärem Lappen
16.98.19↔ Sonstige Rekonstruktion der Orbitawand
16.98.20↔ Knöchel Dekompression der Orbita
16.98.21↔ Resektion von Fettgewebe aus der Orbita
16.98.22↔ Einlegen eines intraokularen Medikamententrägers
16.98.23↔ Einlegen eines extrabulbären Medikamententrägers
16.98.24↔ Operative temporäre intraokulare Druckerhöhung
16.98.25↔ Entfernung eines Implantates nach Glaukomoperation
16.98.99↔ Sonstige Operationen an der Orbita, sonstige
18.01↔ Perforation des Ohrläppchens
18.02↔ Inzision am äusseren Gehörgang
18.09↔ Sonstige Inzision am äusseren Ohr
18.21.00↔ Exz e präaur Fistel o e präaur Sinus, n.n.bez.
18.21.10↔ Exz e präaur Fistel o e präaur Sinus, n hist kontr
18.21.11↔ Exz e präaur Fistel o e präaur Sinus, hist kontr
18.21.99↔ Exz e präaur Fistel o e präaur Sinus, sonstige
18.29.00↔ Exz oder Destr e and Läsion a äusseren Ohr, n.n.bez.
18.29.01↔ Destr e Läsion a äusseren Ohr oder im äusseren Gehörg
18.29.10↔ Exz e and Läs a ässrn Ohr o i ässrn Ghörg, N hst kntr
18.29.11↔ Exz e and Läs a ässrn Ohr o i ässrn Ghörg, hst kntr
18.29.99↔ Exz oder Destr e and Läsion a äusseren Ohr, sonstige
18.31.00↔ Radikale Exzision einer Läsion am äusseren Ohr, n.n.bez.

18.31.10↔	Rd Exz Läs a äus Ohr o i äus Hörgö o Prt Rs d Ohrm,N hst kntr	21.85↔	Augmentationsrhinoplastik
18.31.11↔	Rd Exz Läs a äus Ohr o i äus Hörgö o Prt Rs d Ohrm,hst kntr	21.86.00↔	Rhinoplastik der Nasenweichteile, n.n.bez.
18.31.19↔	Radikale Exzision einer Läsion am äusseren Ohr, sonst	21.86.10↔	Rhinoplastik der Nasenweichteile, äussere Nase
18.39.00↔	Sonstige Exzision am äusseren Ohr, n.n.bez.	21.86.11↔	Rhinoplastik mit lokalen oder distalen Lappen
18.39.10↔	Resektion d Ohrmuschel, total, nicht hist kontrolliert	21.86.99↔	Rhinoplastik der Nasenweichteile, sonstige
18.39.11↔	Resektion der Ohrmuschel: total, histographisch kontrolliert	21.87↔	Sonstige Rhinoplastik
18.39.19↔	Sonstige Resektion der Ohrmuschel, sonstige	21.88.00↔	Sonstige Septumplastik, n.n.bez.
18.39.99↔	Sonstige Exzision am äusseren Ohr, sonstige	21.88.10↔	Septumplastik, Septumunterfütterung
18.6x.00↔	Rekonstruktion des äusseren Gehörganges, n.n.bez.	21.88.11↔	Sptmpl, Vrschl e Sptmprfrtion m SchleimhVrschieblppn
18.6x.10↔	Erweiterung des äusseren Gehörganges	21.88.12↔	Septumplastik, Plastische Korrektur ohne Resektion
18.6x.20↔	Rekonstruktion eines (bestehenden) äusseren Gehörganges	21.88.13↔	Septumplastik, Plastische Korrektur mit Resektion
18.6x.30↔	Konstruktion eines (nicht bestehenden) äusseren Gehörganges	21.88.14↔	Sptmpl, Plst Rk d Nsnspt, m lk autg Tx (Austaschplstik)
18.6x.99↔	Rekonstruktion des äusseren Gehörganges, sonstige	21.88.15↔	Sptmpl, Plst Rk d Nsnspt, m dst autg Tx, allg o xng Tx
18.71.00↔	Ohrmuschelaufbau, n.n.bez.	21.88.99↔	Sonstige Septumplastik, sonstige
18.71.10↔	Ohrmuschelaufbau, partiell, n.n.bez.	21.89↔	Sonst plastische Rekonstruktion und Operationen an der Nase
18.71.11↔	Ohrmuschelaufbau, partiell mit Gewebeexpander	21.91↔	Lösung von Synechien der Nase
18.71.12↔	Ohrmuschelaufbau, partiell mit Galealappen	24.31↔	Exzision von Läsion oder Gewebe am Zahnfleisch
18.71.13↔	Ohrmuschelaufbau, partiell mit Knorpeltransplantat	24.5x.00↔	Alveoloplastik, n.n.bez.
18.71.14↔	Ohrmuschelaufbau, partiell mit mikrovaskulärem Lappen	24.5x.10↔	Alveoloplastik mit Transplantat
18.71.19↔	Ohrmuschelaufbau, partiell, sonstige	24.5x.99↔	Alveoloplastik, sonstige
18.71.20↔	Ohrmuschelaufbau, total, n.n.bez.	24.91.00↔	Extens o Vertiefung d Sulcus buccolab o ling, n.n.bez.
18.71.21↔	Ohrmuschelaufbau, total mit Gewebeexpander	24.91.10↔	Vestibulumplastik
18.71.22↔	Ohrmuschelaufbau, total mit Galealappen	24.91.11↔	Mundbodensenkung
18.71.23↔	Ohrmuschelaufbau, total mit Knorpeltransplantat	24.91.99↔	Extens o Vertiefung d Sulcus buccolab o ling, so
18.71.24↔	Ohrmuschelaufbau, total mit mikrovaskulärem Lappen	25.59.00↔	Sonst Zungenrekonstruktion und Zungenplastik, n.n.bez.
18.71.29↔	Ohrmuschelaufbau, total, sonstige	25.59.10↔	Plastische Rekonstruktion der Zunge, n.n.bez.
18.71.30↔	Implant von allopl Materialien b Aufb e Ohrmuschel	25.59.11↔	Reduktionsplastik der Zunge
18.71.99↔	Ohrmuschelaufbau, sonstige	25.59.99↔	Sonst Zungenrekonstruktion und Zungenplastik, sonst
18.72↔	Reinsertion eines amputierten Ohres	27.42↔	Ausgedehnte Exzision einer Läsion an der Lippe
18.79↔	Sonstige plastische Rekonstruktion am äusseren Ohr	27.43.00↔	Sonst Exzision von Läsion od Gewebe an der Lippe, n.n.bez.
18.9↔	Sonstige Operation am äusseren Ohr	27.43.10↔	Sonstige Exz von Läs oder Gew an d Lippe, lokale Exz
19.9x.00↔	Sonst plastische Rekonstruktion am Mittelohr, n.n.bez.	27.43.99↔	Sonst Exzision von Läsion oder Gewebe an der Lippe, sonst
19.9x.10↔	Mikrochirurgische Operationen am Mittelohr, n.n.bez.	27.44.00↔	Radikale Exzision einer Läsion an der Lippe, n.n.bez.
19.9x.11↔	Verkleinerung einer Radikalhöhle	27.44.10↔	Radikale Exz e Läs an d Lip mit histografischer Kontr
19.9x.12↔	Reko d Mitthores: Reimpl / Reko d hint Gehörgangswand	27.44.20↔	Rad Exz e Hautläs d Lip m Tx o Transp von Haut
19.9x.13↔	Rekonstruktion des Mittelohres	27.44.99↔	Radikale Exzision einer Läsion an der Lippe, sonstige
19.9x.14↔	Verschluss einer Mastoid-Fistel	27.49.00↔	Sonstige Exzision in der Mundhöhle, n.n.bez.
19.9x.19↔	Mikrochirurgische Operationen am Mittelohr, sonstige	27.49.10↔	Exzision an der Wange
19.9x.99↔	Sonst plastische Rekonstruktion am Mittelohr, sonst	27.49.11↔	Exzision am Mundboden
20.99.00↔	Sonstige Operationen an Innen- und Mittelohr, n.n.bez.	27.49.99↔	Sonstige Exzision in der Mundhöhle, sonstige
20.99.10↔	Implnt v Knchnvrknrgn a Flsnbein, Mtt o Innhr	27.53↔	Verschluss einer Fistel im Mund
20.99.20↔	Verschluss einer Labyrinthfistel	27.54.00↔	Plastische Rekonstruktion e (angeb) Lipsp, n.n.bez.
20.99.30↔	Entf e Kochleaimplantates oder implantbar Hörgerätes	27.54.10↔	Lippenplastik einer (angeborenen) Lippenspalte
20.99.99↔	Sonstige Operationen an Innen- und Mittelohr, sonstige	27.54.11↔	Sekundäroperation einer (angeborenen) Lippenspalte
21.1↔	Inzision an der Nase	27.54.99↔	Plastische Rekonstruktion e (angeb) Lipsp, sonstige
21.30↔	Lokale Exzision und Destr e Läsion an d Nase, n.n.bez.	27.55.10↔	Kleinflächiges Vollhauttransplantat an Lippe und Mund
21.31.00↔	Lokale Exzision und Destr e endonas Läsion, n.n.bez.	27.55.20↔	Großflächiges Vollhauttransplantat an Lippe und Mund
21.31.10↔	Lokale Exzision einer endonasalen Läsion, Zugang endonasal	27.56.00↔	Sonstiges Hauttransplantat an Lippe und Mund, n.n.bez.
21.31.12↔	Destruktion einer endonasalen Läsion	27.56.10↔	Kleinflächiges Spalthauttransplantat an Lippe und Mund
21.31.19↔	Lokale Exzision einer endonasalen Läsion, sonstige	27.56.20↔	Großflächiges Spalthauttransplantat an Lippe und Mund
21.31.99↔	Lokale Exzision und Destr e endonas Läsion, sonstige	27.56.30↔	Kleinflächige heterologe Hauttransplantation an die Lippe
21.32.00↔	Exz und lokale Destr e and Läsion an d Nase, n.n.bez.	27.56.40↔	Grossflächig heterologe Hauttransplantation an die Lippe
21.32.10↔	Exz und Lok Destr e and Läs an d Nas, nicht hist kontr	27.56.50↔	Kleinflächige homologe Hauttransplantation an d Lippe
21.32.11↔	Exz und lokale Destr e and Läs an d Nase, hist kontr	27.56.60↔	Grossflächig homologe Hauttransplantation an die Lippe
21.32.99↔	Exz und lokale Destr e and Läsion an d Nase, sonstige	27.56.99↔	Sonstiges Hauttransplantat an Lippe und Mund, sonstige
21.4x.00↔	Resektion der Nase, n.n.bez.	27.57.10↔	Anbr e fr mikrovaskanast Transpl an Lip und Mund
21.4x.10↔	Resektion der Nase, partiell, nicht histographisch kontrolliert	27.58↔	Rv e gstielt o fr Lp o fr Hauttrnsplntts an Lp u Mnd
21.4x.11↔	Resektion der Nase, partiell, histographisch kontrolliert	27.59.00↔	Sonst plastische Rekonstruktion an Lippe und Mund, n.n.bez.
21.4x.20↔	Resektion der Nase, subtotal, nicht histographisch kontrolliert	27.59.10↔	Kleinfl temporäres HautRegenerationsgraft an d Lippe
21.4x.21↔	Resektion der Nase, subtotal, histographisch kontrolliert	27.59.11↔	Grossflächiges temporäres HautRegenergraft an d Lip
21.4x.30↔	Resektion der Nase, total, nicht histographisch kontrolliert	27.59.20↔	Klfl Weichteildeckung d kult Keratinozyten an d Lippe
21.4x.31↔	Resektion der Nase, total, histographisch kontrolliert	27.59.21↔	Grofl Weichteildeckung d kult Keratinozyten an d Lippe
21.4x.99↔	Sonstige Resektion der Nase	27.59.30↔	Klfl temp Weichteildeckung d Komb mehr Verf an d Lip
21.83.00↔	Totale plastische Nasenrekonstruktion, n.n.bez.	27.59.31↔	Grossflächige temp Weichtd d Komb mehr Verf an d Lip
21.83.10↔	Septorhpl m Korrd Knorp o d Kn, m lok autog Tx	27.59.40↔	So Plast Reko an Lip und Mund m fr mikrovaskanast Tx
21.83.11↔	Sptrhpl m Kr d Knrp o d Kn,m dst autg Tx,allg o xng Tx	27.59.41↔	Sonstige Plast Reko an Lip und Mund m gestielt Fernl
21.83.12↔	Septorhinoplastik mit Korrektur des Knochens u des Knorpels	27.59.50↔	Lappenstieldurchtrennung nach Hautplastik an der Lippe
21.83.20↔	Tot Plast Nasenrekonstruktion m Implant von allopl Mat	27.59.60↔	Einsetzen eines Gewebeexpanders an der Lippe
21.83.99↔	Totale plastische Nasenrekonstruktion, sonstige	27.59.99↔	Sonst plastische Rekonstruktion an Lippe und Mund, sonst
21.84↔	Revision einer Rhinoplastik	27.99↔	Sonstige Operationen in der Mundhöhle

30.22.00↔	Chordektomie, n.n.bez.	33.48.17↔	Plst Dckng brnchialr Anstmsn u Näht, m prkrdialm Ftt
30.22.10↔	Chordektomie, endolaryngeal	33.48.19↔	Plast Deckung bronchialer Anastomosen und Nähte, So
30.22.11↔	Chordektomie, durch Thyreotomie	33.48.99↔	So und Plast Rekonstruktionen an e Bronch, So
30.22.99↔	Chordektomie, sonstige	33.49.00↔	Sonstige und Plast Rekonstruktion an d Lu, n.n.bez.
31.61↔	Naht einer Rissverletzung am Larynx	33.49.10↔	Plst Dckng intrthr vsk Anstmsn u Näht, n.n.bz.
31.62↔	Verschluss einer Larynxfistel	33.49.11↔	Plst Dckng intrthr vsk Anstmsn u Näht, m Omntm mjs
31.63↔	Revision einer Laryngostomie	33.49.12↔	Plst Dckng intrthr vsk Anstmsn u Näht, m MTnsp
31.64↔	Versorgung einer Larynxfraktur	33.49.13↔	Plst Dckng intrthr vsk Anstmsn u Näht, m Prk
31.72↔	Verschluss einer äusseren trachealen Fistel	33.49.14↔	Plst Dckng intrthr vsk Anstmsn u Näht, m Zwrchf
31.73↔	Verschluss einer anderen trachealen Fistel	33.49.15↔	Plst Dckng intrthr vsk Anstmsn u Näht, m Vn azygs
31.92↔	Lösung von Adhäsionen an Trachea oder Larynx	33.49.16↔	Plst Dckng intrthr vsk Anstmsn u Näht, m Pleur
31.98↔	Sonstige Operationen am Larynx	33.49.17↔	Plst Dckng intrthr vsk Anstmsn u Näht, m prkrdialm Ftt
32.09.00↔	So Lok Exz o Destr von Läs o Gew an e Bronch, n.n.bez.	33.49.19↔	Plast Deckung intrathor vask Anastomosen u Nähte, so
32.09.10↔	So Lok Exz o Destr v Läs o Gew an e Bronch, d Thorakot	33.49.99↔	Sonstige und Plast Rekonstruktion an d Lu, sonstige
32.09.20↔	S Lk Exz o Dstr v Läs o Gw an e Brnch, d Thrkskpie	33.71.00↔	End Einsetz o Ersetz von Bronchialventil(en), n.n.bez.
32.09.99↔	So Lok Exz o Destr von Läs o Gew an e Bronch, so	33.71.10↔	Endoskopisches Einsetzen von Bronchialventil(en), n.n.bez.
32.1x.00↔	Sonstige Exzision an einem Bronchus, n.n.bez.	33.71.11↔	Endoskopisches Einsetzen von Bronchialventil(en), ein Ventil
32.1x.10↔	Sonst Exzision an einem Bronchus, Bifurkationsresektion	33.71.12↔	Endosk Einsetzen von Bronchialventil(en), zwei Ventile
32.1x.20↔	So Exz an e Bronch, Rev e Bronchusstumpfinsuffizien	33.71.13↔	Endosk Einsetzen von Bronchialventil(en), drei Ventile
32.1x.99↔	Sonstige Exzision an einem Bronchus, sonstige	33.71.14↔	Endosk Einsetzen von Bronchialventil(en), vier Ventile
32.24↔	Perkutane Exzision von Läsion oder Gewebe an der Lunge	33.71.15↔	End Einsetz von Bronchialventil(en), 5 u mehr Ventile
32.30↔	Thorakoskopische Segmentresektion der Lunge	33.71.20↔	Endoskopisches Ers von Bronchialventil(en), n.n.bez.
32.39↔	Sonst und nicht näher bez Segmentresektion der Lunge	33.71.21↔	Endoskopisches Ers von Bronchialventil(en), ein Ventil
32.41.00↔	Thorakoskopische Lobektomie an der Lunge, n.n.bez.	33.71.22↔	Endoskopisches Ers von Bronchialventil(en), zwei Ventile
32.41.10↔	Lbkt an d L, thrksk, oh Ang e rd Lymphkt, n.n.bz.	33.71.23↔	Endoskopisches Ers von Bronchialventil(en), drei Ventile
32.41.11↔	Lbkt an d L,thrksk,oh Ang rd Lymphkt,oh brnchpl o angiopl Erw	33.71.24↔	Endoskopisches Ers von Bronchialventil(en), vier Ventile
32.41.12↔	Lbkt an d L, thrksk, oh Ang e rd Lymphkt, m brnchpl Erw	33.71.25↔	End Ersetz von Bronchialventil(en), 5 und mehr Ventile
32.41.13↔	Lbkt an d L, thrksk, oh Ang e rd Lymphkt, m angiopl Erw	33.71.99↔	End Einsetz o Ersetz von Bronchialventil(en), sonstige
32.41.14↔	Lbkt an d L,thrksk,oh Ang rd Lymphkt,m brnchpl u angiopl Erw	33.79↔	End Einsetz von So Bronchialvorrichtung o Substanz
32.41.19↔	Lobekt an d Lu, thoraksk, oh Ang e rad Lymphekt, so	33.92↔	Ligatur eines Bronchus
32.41.20↔	Lobekt an d Lu, thoraksk, m radik Lymphekt, n.n.bez.	33.98↔	Sonstige Operationen an einem Bronchus
32.42.00↔	Lobektomie an der Lunge, offen chirurgisch, n.n.bez.	33.99↔	Sonstige Operationen an der Lunge
32.42.10↔	Lbkt an d L, offn chr, oh Ang e rd Lymphkt, n.n.bz.	34.51↔	Dekortikation der Lunge
32.42.11↔	Lbkt an d L,offn chr,oh Ang rd Lymphkt,oh brnchpl o angiopl Erw	34.52↔	Thorakoskopische Dekortikation der Lunge
32.42.12↔	Lbkt an d L,offn chr,oh Ang e rd Lymphkt,m brnchpl Erw	34.59.00↔	Sonstige Exzision an der Pleura, n.n.bez.
32.42.13↔	Lbkt an d L,offn chr,oh Ang e rd Lymphkt,m angiopl Erw	34.59.10↔	Sonst Exzision an der Pleura, thorakoskopische Pleurektomie
32.42.14↔	Lbkt an d L,offn chr,oh Ang rd Lymphkt,m brnchpl u angiopl Erw	34.59.20↔	Sonst Exzision an der Pleura, offen chirurgische Pleurektomie
32.42.19↔	Lobekt an d Lu, offen chir, oh Ang e rad Lymphekt, so	34.59.99↔	Sonstige Exzision an der Pleura, sonstige
32.42.20↔	Lobekt an d Lu, offen chir, m radik Lymphekt, n.n.bez.	34.71↔	Naht einer Brustwandverletzung
32.42.21↔	Lbkt an d L,offn chr,m rdk Lymphkt,oh brnchpl o angiopl Erw	34.72↔	Verschluss einer Thorakostomie
32.42.22↔	Lbkt an d L, offn chr, m rdk Lymphkt, m brnchpl Erw	34.73↔	Verschluss anderer Thoraxfisteln
32.42.23↔	Lbkt an d L, offn chr, m rdk Lymphkt, m angiopl Erw	34.79.00↔	Sonst plastische Rekonstruktion an der Brustwand, n.n.bez.
32.42.24↔	Lbkt an d L,offn chr,m rdk Lymphkt,m brnchpl u angiopl Erw	34.79.10↔	S Plst Rk an d Brw, sk Vrschl e Thrkt, n.n.bz.
32.42.29↔	Lobekt an d Lu, offen chir, m radik Lymphekt, sonstige	34.79.11↔	S Plst Rk an d Brw, sk Vrschl e Thrkt, d Drht
32.42.30↔	Lobektomie an der Lunge, erweitert	34.79.12↔	So Plast Reko an d Bruw, sek Verschl e Thorakot, d PI
32.42.40↔	Lobektomie an der Lunge, Bilobektomie, n.n.bez.	34.79.19↔	So Plast Reko an d Bruw, sek Verschluss e Thorakot, so
32.42.41↔	Lobekt an d Lu, Bilobekt, ohne bronchopl o angiopl Erw	34.79.20↔	So Plast Reko an d Bruw, Stab, offen chir, n.n.bez.
32.42.42↔	Lobektomie an d Lunge, Bilobekt, mit bronchopl Erw	34.79.21↔	So Plast Reko an d Bruw, Stab, offen chir, d Draht
32.42.43↔	Lobektomie an d Lunge, Bilobekt, mit angiopl Erw	34.79.22↔	So Plast Reko an d Bruw, Stab, offen chir, d PI
32.42.44↔	Lobekt an d Lu, Bilobekt, m bronchopl und angiopl Erw	34.79.29↔	So Plast Reko an d Bruw, Stab, offen chir, so
32.42.49↔	Lobektomie an der Lunge, Bilobektomie, sonstige	34.79.30↔	S Plst Rk an d Brw, off Rp e Strnmfrktr, n.n.bz.
32.42.99↔	Lobektomie an der Lunge, offen chirurgisch, sonstige	34.79.31↔	S Plst Rk an d Brw, off Rp e Strnmfrktr, d Drht
32.49↔	Sonstige Lobektomie an der Lunge	34.79.32↔	S Plst Rk an d Brw, off Rp e Strnmfrktr, d PI
32.50↔	Thorakoskopische Pneumonektomie	34.79.39↔	So Plast Reko an d Bruw, off Rep e Sternumfraktur, So
32.59↔	Exzision der Lunge, n.n.bez.	34.79.40↔	So Plast Reko an d Bruw, Knochenplastik und Knochtx
32.6↔	Radikale Dissektion von Thoraxstrukturen	34.79.99↔	Sonst plastische Rekonstruktion an der Brustwand, sonst
32.9↔	Sonstige Exzision an der Lunge	39.42↔	Revision eines arteriovenösen Shunts zur Hämodialyse
33.0↔	Inzision an einem Bronchus	40.29.00↔	Einfache Exzision einer and lymphatischen Struktur, n.n.bez.
33.25↔	Offene Bronchusbiospie	40.29.10↔	Exzision eines mediastinalen Lymphknotens, n.n.bez.
33.41↔	Naht eines Bronchusrisses	40.29.11↔	Exzision eines mediastinalen Lymphknotens, offen chirurgisch
33.42↔	Verschluss einer Bronchusfistel	40.29.12↔	Exzision eines mediastinalen Lymphknotens, thorakoskopisch
33.43↔	Verschluss einer Lungenverletzung	40.29.19↔	Exzision eines mediastinalen Lymphknotens, sonstige
33.48.00↔	So und Plast Rekonstruktionen an e Bronch, n.n.bez.	40.29.20↔	Exzision eines paraaortalen Lymphknotens
33.48.10↔	Plst Dckng brnchialr Anstmsn u Näht, n.n.bz.	40.29.30↔	Exzision eines iliakalen Lymphknotens
33.48.11↔	Plst Dckng brnchialr Anstmsn u Näht, m Omntm mjs	40.29.70↔	Exzision eines Lymphangioms oder Hygroma cysticum
33.48.12↔	Plst Dckng brnchialr Anstmsn u Näht, m MTnsp	40.29.80↔	Exz mehrerer abd Lymphknstat (mit Leberbiop), n.n.bez.
33.48.13↔	Plast Deckung bronchialer Anastomosen u Nähte, m Perik	40.29.81↔	Exz mhr abd Lymphknstt (m Lbrbiop), offn chr [StgLprt]
33.48.14↔	Plst Dckng brnchialr Anstmsn u Näht, m Zwrchf	40.29.82↔	Exz mhr abd Lymphknstt (m Lbrbiop), lprsk [StgLprskpie]
33.48.15↔	Plst Dckng brnchialr Anstmsn u Näht, m Vn azygs	40.29.89↔	Exz mehrerer abd Lymphknstat (mit Leberbiop), sonstige
33.48.16↔	Plast Deckung bronchialer Anastomosen u Nähte, m Pleur	40.29.99↔	Einfache Exzision einer and lymphatischen Struktur, sonst

42.10↔	Ösophagostomie, n.n.bez.	43.89.50↔	DuodSwitch na Sleeve res (Zweiteingriff), offen chir
42.11↔	Zervikale Ösophagostomie	43.89.51↔	DuodSwitch na Sleeve res (Zweiteingriff), laparask
42.12↔	Exteriorisation einer ösophagealen Tasche	43.89.90↔	Sonstige atypische partielle Gastrektomie
42.19↔	Sonstige Fistulisierung des Ösophagus nach aussen	43.89.99↔	Sonstige partielle Gastrektomie, sonstige
42.40↔	Ösophagektomie, n.n.bez.	43.91↔	Totale Gastrektomie mit intestinaler Interposition
42.41.00↔	Partielle Ösophagektomie, n.n.bez.	43.99↔	Sonstige totale Gastrektomie
42.41.10↔	Partielle Ösophagekt oh Wiederherstellung der Kontinuität	44.11↔	Transabdominale Gastroskopie
42.41.20↔	Partielle Ösophagekt mit Wiederherstellung der Kontinuität	44.29↔	Sonstige Pyloroplastik
42.41.99↔	Partielle Ösophagektomie, sonstige	44.5x.00↔	Revision einer Magenanastomose, n.n.bez.
42.42.00↔	Totale Ösophagektomie, n.n.bez.	44.5x.10↔	Revision e Magenanst nach Billroth I und II Operation
42.42.10↔	Totale Ösophagektomie, oh Wiederherst der Kontinuität	44.5x.20↔	Rev e Magenanst na RouxYOp o m intestinaler Intpos
42.42.20↔	Tot Ösophagektomie, m Wiedhst d Kont, transmediastinal	44.5x.99↔	Revision einer Magenanastomose, sonstige
42.42.21↔	Tot Ösophagektomie, m Wiedhst d Kont, thorakoabdominal	45.27↔	Intestinale Biopsie an nicht näher bezeichneter Stelle
42.42.29↔	Tot Ösophagektomie, m Wiedhst d Kont, so Zugang	50.14↔	Laparoskopische Leberbiopsie
42.42.99↔	Totale Ösophagektomie, sonstige	53.51↔	Operation einer Narbenhernie
42.51.00↔	Intrathorakale Ösophagoösophagostomie, n.n.bez.	53.61↔	Operation einer Narbenhernie mit Transplantat oder Prothese
42.51.10↔	Intrthr Ösophst,Rk d Ösophpas b Atrsie u Vers kng ösoph Fstl	54.11↔	Probelaaparotomie
42.51.99↔	Intrathorakale Ösophagoösophagostomie, sonstige	54.12.00↔	Relaparotomie, n.n.bez.
42.52↔	Intrathorakale Ösophagogastrostomie	54.12.10↔	Relaparotomie, Second-look-Laparotomie
42.53↔	Intrathor Ösophagus Anastomose mit Intpos von Dünn d	54.12.99↔	Relaparotomie sonstige
42.54↔	Sonstige intrathorakale Ösophagoenterostomie	54.19.00↔	Sonstige Laparotomie, n.n.bez.
42.55↔	Intrathor Ösophagus Anastomose mit Intpos von Dick d	54.19.10↔	Sonstige Laparotomie, Laparotomie mit Drainage
42.56↔	Sonstige intrathorakale Ösophagokolostomie	54.19.99↔	Sonstige Laparotomie, sonstige
42.58↔	Intrathorakale Ösophagus Anastomose mit anderer Interposition	54.21.00↔	Laparoskopie, n.n.bez.
42.59↔	Sonstige intrathorakale Ösophagus Anastomose	54.21.10↔	Laparoskopie, Diagnostische Laparoskopie
42.61↔	Prästernale Ösophagoösophagostomie	54.21.20↔	Laparoskopie, Zugangsweg f Chir (Ther) Interventionen
42.62↔	Prästernale Ösophagogastrostomie	54.21.30↔	Laparoskopie, Laparoskopie mit Drainage
42.63↔	Prästernale Ösophagus Anastomose m Interposit von Dünn d	54.21.99↔	Laparoskopie, sonstige
42.64↔	Sonstige prästernale Ösophagoenterostomie	54.23↔	Biopsie am Peritoneum
42.65↔	Prästernale Ösophagus Anastomose m Interposit von Dick d	54.61↔	Wiederverschluss e postoperativen abdomin Wunddehiszenz
42.66↔	Sonstige prästernale Ösophagokolostomie	54.62↔	Verzögerter Verschluss einer granulierenden Abdominalwunde
42.68↔	Sonst prästernale Ösophagus Anastomose mit Interposition	54.63.00↔	Sonstige Naht an der Bauchwand, n.n.bez.
42.69↔	Sonstige prästernale Ösophagus Anastomose	54.63.10↔	Sonstige Nht an d Bauchw, Nht e Verletzung an d Bauchw
42.81.20↔	Enstz u Wchs v e N slb xp Prth (prm Tb) i d Ösphgs, offn chr	54.63.99↔	Sonstige Naht an der Bauchwand, sonstige
42.81.21↔	Enstz u Wchs v 2N slb xp Prth (prm Tb) i d Ösphgs, offn chr	54.92↔	Entfernen eines Fremdkörpers aus der Peritonealhöhle
42.81.22↔	Enstz u Wchs v >2N slb xp Prth (prm Tb) i d Ösphgs, offn chr	54.99.00↔	Sonstige Operationen in der Abdominal-Region, n.n.bez.
42.81.30↔	Etz u Wh v e N slb xp Prt (prm Tb) i d Ösphgs, Lsk	54.99.30↔	S Op i d AbdRg, Rs v Gw i d Bauchrg o schr Orgn zrdng
42.81.31↔	Etz u Wh v 2 N slb xp Prt (prm Tb) i d Ösphgs, Lsk	54.99.40↔	So Op i d AbdReg, Rev e kutperit Fistel (Kathverwsys)
42.81.32↔	Etz u Wh v >2 N slb xp Prt (prm Tb) i d Ösphgs, Lsk	54.99.41↔	S Op i d AbdRg, Entf o Vrschl e ktprt Fstl (Kthvrwsys)
42.81.42↔	Etz u Wh v >2 slb xp Prt (prm Tb) i d Ösphgs, edk	54.99.50↔	So Op i d AbdReg, Anl e temp Bauchwandverschlusses
42.81.50↔	Enstz u Wchs e slb xp Prth (prm Tb) i d Ösphgs, offn chr	54.99.60↔	Sonst Operationen in der Abdominal-Region, Lumbotomie
42.81.51↔	Etz u Wh v 2 slb xp Prt (prm Tb) i d Ösphgs, off chr	54.99.61↔	Sonst Operationen in der Abdominal-Region, Relumbotomie
42.81.52↔	Etz u Wh v >2 slb xp Prt (prm Tb) i d Ösphgs, off chr	54.99.99↔	Sonstige Operationen in der Abdominal-Region, sonstige
42.81.60↔	Enstz u Wchs e slb xp Prth (prm Tb) i d Ösphgs, lprsk	62.3x.00↔	Einseitige Orchidektomie, n.n.bez.
42.81.61↔	Enstz u Wchs v 2 slb xp Prth (prm Tb) i d Ösphgs, lprsk	62.3x.10↔	Einseitige Orchidektomie, skrotal, ohne Epidymektomie
42.81.62↔	Etz u Wh v >2 slb xp Prt (prm Tb) i d Ösphgs, Lsk	62.3x.11↔	Einseitige Orchidektomie, skrotal, mit Epidymektomie
42.82↔	Naht einer Ösophagus-Verletzung	62.3x.20↔	Einseitige Orchidektomie, Inguinalhoden, ohne Epidymektomie
42.83↔	Verschluss einer Ösophagostomie	62.3x.21↔	Einseitige Orchidektomie, Inguinalhoden, mit Epidymektomie
42.85↔	Plastische Rekonstruktion an einer Ösophagusstenose	62.3x.30↔	Einseitige Orchidektomie, Abdominalhoden, offen chirurgisch
42.87↔	Sonstiges Transplantat am Ösophagus	62.3x.31↔	Einseitige Orchidektomie, Abdominalhoden, laparoskopisch
42.89↔	Sonstige Rekonstruktion am Ösophagus	62.3x.40↔	Einseitige Orchidektomie, radikal
43.0↔	Gastrotomie	62.3x.99↔	Einseitige Orchidektomie, sonstige
43.5↔	Partielle Gastrektomie mit Anastomose zum Ösophagus	62.41↔	Entfernen beider Hoden im gleichen Eingriff
43.6x.00↔	Partielle Gastrektomie m Anastom zum Duodenum, n.n.bez.	62.42↔	Entfernen eines belassenen Hodens
43.6x.10↔	Pylorusresektion mit Anastomose zum Duodenum	62.61↔	Naht einer Hodenverletzung
43.6x.20↔	Billroth I	62.69↔	Sonstige plastische Rekonstruktion am Hoden
43.6x.99↔	Partielle Gastrektomie m Anastom zum Duodenum, sonst	64.0↔	Zirkumzision
43.7x.00↔	Partielle Gastrektomie mit Anastomose zum Jejunum, n.n.bez.	64.3x.00↔	Amputation des Penis, n.n.bez.
43.7x.10↔	Partielle Gastrekt (2/3 Resektion) mit Anast zum Jejun	64.3x.10↔	Amputation des Penis, partiell
43.7x.20↔	Partielle Gastrekt (4/5 Resektion) mit Anast zum Jejun	64.3x.11↔	Amputation des Penis, total
43.7x.99↔	Partielle Gastrektomie mit Anastomose zum Jejunum, sonst	64.3x.12↔	Amputation des Penis, Emaskulation
43.81↔	Partielle Gastrektomie mit Dünndarmtransposition	64.3x.99↔	Amputation des Penis, sonstige
43.89.00↔	Sonstige partielle Gastrektomie, n.n.bez.	64.41↔	Naht einer Penisverletzung
43.89.10↔	Segmentresektion des Magens	64.42↔	Lösung einer Chorda des Penis
43.89.20↔	Bipank Diversion des Magens nach Scopinaro, offen chir	64.43↔	Konstruktion eines Penis
43.89.21↔	Bipank Divers d Magens nach Scopinaro, laparoskopisch	64.44.00↔	Rekonstruktion des Penis, n.n.bez.
43.89.30↔	Bipank Divers d Magens mit DuodenalSwitch, offen chir	64.44.10↔	Rekonstruktion des Penis, Streckung des Penischaftes
43.89.31↔	Bipank Divers d Magens mit DuodSwitch, laparoskopisch	64.44.11↔	Rk d Pns, Kr e pskt Trsp o e vrg Pns (old pns o brd pns)
43.89.40↔	Sleeve resection, offen chirurgisch	64.44.99↔	Rekonstruktion des Penis, sonstige
43.89.41↔	Sleeve resection, laparoskopisch	64.45↔	Reimplantation des Penis

64.49↔	Sonstige plastische Rekonstruktion am Penis	86.4x.24↔	Rad Exz e Hautlās d Unterarmes m Tx o Transp von Haut
76.64↔	Sonstige orthognathische Chirurgie an der Mandibula	86.4x.25↔	Rad Exz e Hautlās d Hand m Tx o Transp von Haut
83.43.00↔	Exzision von Muskel od Faszie zur Transplantation, n.n.bez.	86.4x.26↔	Rd Exz e Hautlās an Brw u Rücken m Tx o Trnsp v Haut
83.43.10↔	Entnahme eines myokutanen Lappens zur Transplantation	86.4x.27↔	Rad Exz e Hautlās an d Bauchreg m Tx o Transp von Haut
83.43.11↔	Entn e osteom o osteofasz Lp zur Transplantation	86.4x.28↔	Rd Exz e Hautlās d Leist u Gnrg m Tx o Trnsp v Haut
83.43.12↔	Entn e sonst Lappentx m mikrovasl Anast aus M o Fasz	86.4x.29↔	Rad Exz e Hautlās and Lok m Tx o Transp von Haut
83.43.99↔	Exzision von Muskel oder Faszie zur Transplantation, sonst	86.4x.2a↔	Rad Exz e Hautlās a Gesäß m Tx o Transp von Haut
83.45.00↔	Sonstige Myektomie, n.n.bez.	86.4x.2b↔	Rad Exz e Hautlās d unt Extrem m Tx o Transp von Haut
83.45.10↔	Sonstige Myektomie, Kopf und Hals	86.4x.30↔	Mkrgr Chr a Schnllschntt (Mhs' Mkrgrphc Sgrgy)
83.45.11↔	Sonstige Myektomie, Schulter und Axilla	86.4x.31↔	Mkrgr Chr a Prffnschntt (3DHstglie n Tübngnr Mthd)
83.45.12↔	Sonstige Myektomie, Oberarm und Ellenbogen	86.4x.99↔	Radikale Exzision einer Hautläsion, sonstige
83.45.13↔	Sonstige Myektomie, Unterarm	86.60↔	Freies Hauttransplantat, n.n.bez.
83.45.14↔	Sonstige Myektomie, Brustwand, Bauch und Rücken	86.63.00↔	Vollhauttransplantat an andere Lokalisationen, n.n.bez.
83.45.15↔	Sonstige Myektomie, Leisten- und Genitalregion und Gesäß	86.63.10↔	Kleinfl Vollhaut an D Kopf (auss Lip und Mund)
83.45.16↔	Sonstige Myektomie, Untere Extremität	86.63.11↔	Kleinflächiges Vollhauttransplantat an den Hals
83.45.19↔	Sonstige Myektomie, Andere Lokalisation	86.63.12↔	Kleinflächiges Vollhauttransplantat an Schulter und Oberarm
83.45.99↔	Sonstige Myektomie, sonstige	86.63.13↔	Kleinflächiges Vollhauttransplantat an den Unterarm
83.92↔	Einsetzen oder Ersetzen eines Skelettmuskelstimulators	86.63.15↔	Kleinfl Vollhauttransplantat an Bruw, Bauch und Rücken
83.93↔	Entfernen eines Skelettmuskelstimulators	86.63.16↔	Kleinfl Vollhauttransplantat an d Leisten und Genreg
84.00↔	Amputation an der oberen Extremität, n.n.bez.	86.63.17↔	Kleinflächiges Vollhauttransplantat an das Gesäß
84.01↔	Amput und Exartikulation an e Finger (ausgen a Daum)	86.63.18↔	Kleinfl Vollhauttransplantat an Os und Unterschenkel
84.02↔	Amputation und Exartikulation am Daumen	86.63.19↔	Kleinflächiges Vollhauttransplantat an andere Lokalisation
84.03.00↔	Hand-Amputation, n.n.bez.	86.63.1a↔	Kleinflächiges Vollhauttransplantat an den Fuß
84.03.10↔	Komplette Hand-Amputation an Handwurzel oder Mittelhand	86.63.29↔	Großflächiges Vollhauttransplantat an andere Lokalisation
84.03.99↔	Hand-Amputation, sonstige	86.63.99↔	Vollhauttransplantat an andere Lokalisationen, sonstige
84.04↔	Handgelenks-Exartikulation	86.69.00↔	Sonst Hauttransplantation an andere Lokalisationen, n.n.bez.
84.05↔	Vorderarm-Amputation	86.69.10↔	Klfl Spalthauttx an D Kopf (auss Lip und Mund)
84.06↔	Ellbogen-Exartikulation	86.69.11↔	Kleinflächige Spalthauttransplantation an den Hals
84.07↔	Oberarm-Amputation	86.69.12↔	Kleinfl Spalthauttransplantation an Schulter u Oberarm
84.08↔	Schultergelenk-Exartikulation	86.69.13↔	Kleinflächige Spalthauttransplantation an den Unterarm
84.09↔	Interthorakoskapuläre Amputation	86.69.14↔	Kleinflächige Spalthauttransplantation an die Hand
84.10↔	Amputation der unteren Extremität, n.n.bez.	86.69.15↔	Kleinfl Spalthauttransplantation an Brustwand und Rücken
84.11↔	Zehenamputation	86.69.16↔	Kleinflächige Spalthauttransplantation an der Bauchregion
84.12↔	Amputation durch Fuss	86.69.17↔	Klfl Spalthauttransplantation an d Leisten und Genreg
84.13↔	Exartikulation im Sprunggelenk	86.69.18↔	Klfl Spalthauttransplantation an Os und Unterschenkel
84.14↔	Transmalleoläre Amputation im Sprunggelenk	86.69.19↔	Kleinfl Spalthauttransplantation an andere Lokalisation
84.15↔	Sonstige Unterschenkel-Amputation	86.69.1a↔	Kleinflächige Spalthauttransplantation an den Fuß
84.16↔	Knie-Exartikulation	86.69.20↔	Grofl Spalthauttx an D Kopf (auss Lip und Mund)
84.17↔	Oberschenkel-Amputation	86.69.21↔	Großflächige Spalthauttransplantation an den Hals
84.18↔	Hüft-Exartikulation	86.69.22↔	Großfl Spalthauttransplantation an Schulter u Oberarm
84.19↔	Abdominopelvine Amputation	86.69.23↔	Großflächige Spalthauttransplantation an den Unterarm
84.3x.00↔	Revision eines Amputationsstumpfes, n.n.bez.	86.69.24↔	Großflächige Spalthauttransplantation an die Hand
84.3x.10↔	Rev eines Amputationsstumpfes, Schulter- und Oberarmregion	86.69.25↔	Großfl Spalthauttransplantation an Brustwand und Rücken
84.3x.11↔	Revision eines Amputationsstumpfes, Unterarmregion	86.69.26↔	Großflächige Spalthauttransplantation an die Bauchregion
84.3x.12↔	Revision eines Amputationsstumpfes, Handregion	86.69.27↔	Grofl Spalthauttransplantation an d Leist und Genreg
84.3x.13↔	Revision eines Amputationsstumpfes, Untere Extremität	86.69.28↔	Großflächige Spalthauttransplantation an das Gesäß
84.3x.19↔	Revision eines Amputationsstumpfes, Andere Lokalisation	86.69.29↔	Großflächige Spalthauttransplantation an andere Lokalisation
84.3x.99↔	Revision eines Amputationsstumpfes, sonstige	86.69.2a↔	Grofl Spalthauttransplantation an Os und Unterschenkel
84.91↔	Amputation, n.n.bez.	86.69.2b↔	Großflächige Spalthauttransplantation an den Fuß
85.82↔	Spalthauttransplantat an die Mamma	86.69.99↔	Sonst Hauttransplantation an andere Lokalisationen, sonst
85.83↔	Vollhauttransplantat an die Mamma	86.91↔	Exzision von Haut zur Transplantation
85.87.11↔	Plastische Rekonstruktion d Brustwarz d Hauttx	86.94.00↔	Eins o Ers v Plsgnrt e Neurstm, Enzlsys, N spzf ob auflb, nnbz
86.22.90†↔	S Débr v Wnd, Infkt o Vrbr d Exz a Kpf (auss Lp u Mnd)	86.94.10↔	Enstz v Plsgnrt e intrkr Neurstm, Enzlsys, N wiedrauf
86.22.97†↔	S Débr v Wnd, Infkt o Vrbr d Exz an d Leist u Gnrg	86.94.11↔	Enstz v Plsgnrt e epd Neurstm, Enzlsys, N wiedrauf
86.22.98†↔	So Débr v Wunde, Infekt o Verbr d Exz an d unt Extrem	86.94.12↔	Enstz v Plsgnrt e prph Neurstm, Enzlsys, N wiedrauf
86.25.00↔	Dermabrasion, n.n.bez.	86.94.20↔	Erstz v Plsgnrt e intrkr Neurstm, Enzlsys, N wiedrauf
86.25.10↔	Kleinflächige Dermabrasion	86.94.21↔	Erstz v Plsgnrt e epd Neurstm, Enzlsys, N wiedrauf
86.25.20↔	Großflächige Dermabrasion	86.94.22↔	Erstz v Plsgnrt e prph Neurstm, Enzlsys, N wiedrauf
86.25.99↔	Dermabrasion, sonstige	86.94.99↔	Eins o Ers v Plsgnrt e Neurstm, Enzlsys, N spzf ob auflb, so
86.4x.00↔	Radikale Exzision einer Hautläsion, n.n.bez.	86.95.00↔	Eins o Ers v Plsgnrt e Neurstm, Mhrlsys, N spzf ob auflb, nnbz
86.4x.10↔	Radikale Exz e Hautlās a Kopf mit histgr Kontrolle	86.95.10↔	Enstz v Plsgnrt e intrkr Neurstm, Mhrlsys, N wiedrauf
86.4x.11↔	Radikale Exz e Hautlās d Halses mit histgr Kontrolle	86.95.11↔	Enstz v Plsgnrt e epd Neurstm, Mhrlsys, N wiedrauf
86.4x.13↔	Rad Exz e Hautlās an Unterarm und Hand m histgr Kontr	86.95.12↔	Enstz v Plsgnrt e prph Neurstm, Mhrlsys, N wiedrauf
86.4x.17↔	Rd Exz e Hautlās an Leist u Gnrg u Gsäß m histgr Kontr	86.95.20↔	Erstz v Plsgnrt e intrkr Neurstm, Mhrlsys, N wiedrauf
86.4x.18↔	Radikale Exz e Hautlās d unteren Extrem m histgr Kontr	86.95.21↔	Erstz v Plsgnrt e epd Neurstm, Mhrlsys, N wiedrauf
86.4x.19↔	Radikale Exz e Hautlās and Lok mit histgr Kontr	86.95.22↔	Erstz v Plsgnrt e prph Neurstm, Mhrlsys, N wiedrauf
86.4x.20↔	Rad Exz e Hautlās a Kopf m Tx o Transp von Haut	86.95.99↔	Eins o Ers v Plsgnrt e Neurstm, Mhrlsys, N spzf ob auflb, so
86.4x.21↔	Rad Exz e Hautlās d Halses m Tx o Transp von Haut	86.97↔	Enstz o Erstz v auflb Plsgnrt e Neurstm, Enzlsys
86.4x.22↔	Rd Exz e Hautlās an Schlt u Axil m Tx o Trnsp v Haut	86.98.00↔	Eins o Erstz v auflb Plsgnrt e Neurstm, Mhrlsys, nnbz
86.4x.23↔	Rad Exz e Hautlās an Oba u Ellb m Tx o Transp von Haut	86.98.10↔	Enstz v auflb Plsgnrt e intrkr Neurstm, Mhrlsys

86.98.11↔ Entstz v auflb Plsgnrt e epd Neurstm, Mhrlsys
 86.98.12↔ Entstz v auflb Plsgnrt e prph Neurstm, Mhrlsys
 86.98.20↔ Erstz v auflb Plsgnrt e intrkr Neurstm, Mhrlsys

86.98.21↔ Ersetz v auflb Pulsgenerat e epid Neurostim, Mehrelsys
 86.98.22↔ Erstz v auflb Plsgnrt e prph Neurstm, Mhrlsys
 86.98.99↔ Entstz o Erstz v auflb Plsgnrt e Neurstm, Mhrlsys, so

ADRG Y62**Andere Verbrennungen**

Hauptdiagnose in Tabelle Y62-1

DRG Y62A**Andere Verbrennungen, Alter < 6 Jahre oder schwere Verbrennungen**

Alter < 6 Jahre oder Hauptdiagnose in Tabelle Y62-2 und Nebendiagnose in Tabelle Y62-3

DRG Y62B**Andere Verbrennungen, Alter > 5 Jahre****Diagnose Y62-1**

T20.0	Verbrennung nnbez Grades Kopf u Halses	T21.59	Verätzung 1. Grades des Rumpfes: Sonstige Teile
T20.1	Verbrennung 1. Grades des Kopfes u des Halses	T21.60	Verätzung Grad 2a des Rumpfes: Teil nnbez
T20.20	Verbrennung Grad 2a des Kopfes und des Halses	T21.61	Verätzung Grad 2a des Rumpfes: Brustdrüse [Mamma]
T20.21	Verbrennung Grad 2b des Kopfes und des Halses	T21.62	Verätz Grad 2a des Rumpfes: ThorW m Ausn BrDrü/-warze
T20.3	Verbrennung 3. Grades des Kopfes und des Halses	T21.63	Verätzung Grad 2a des Rumpfes: Bauchdecke
T20.4	Verätzung nnbez Grades des Kopfes und des Halses	T21.64	Verätzung Grad 2a des Rumpfes: Rücken [jeder Teil]
T20.5	Verätzung 1. Grades des Kopfes und des Halses	T21.65	Verätzung Grad 2a des Rumpfes: (Äußeres) Genitale
T20.60	Verätzung Grad 2a des Kopfes und des Halses	T21.69	Verätzung Grad 2a des Rumpfes: Sonstige Teile
T20.61	Verätzung Grad 2b des Kopfes und des Halses	T21.70	Verätzung 3. Grades des Rumpfes: Teil nnbez
T20.7	Verätzung 3. Grades des Kopfes und des Halses	T21.71	Verätzung 3. Grades des Rumpfes: Brustdrüse [Mamma]
T21.00	Verbrenn nnbez Gr Rumpf, Teil nnbez	T21.72	Verätz 3. Grades des Rumpfes: ThorW m Ausn BrDrü/-warz
T21.01	Verbrennung nnbez Grades Rumpf: Brustdrüse [Mamma]	T21.73	Verätzung 3. Grades des Rumpfes: Bauchdecke
T21.02	Verbr nnbez Gr des Rumpfes: ThorW m Ausn BrDrü/-warze	T21.74	Verätzung 3. Grades des Rumpfes: Rücken [jeder Teil]
T21.03	Verbrennung nnbez Grades Rumpf: Bauchdecke	T21.75	Verätzung 3. Grades des Rumpfes: (Äußeres) Genitale
T21.04	Verbr nnbez Grades des Rumpfes: Rücken [jeder Teil]	T21.79	Verätzung 3. Grades des Rumpfes: Sonstige Teile
T21.05	Verbr nnbez Grades des Rumpfes: (Äußeres) Genitale	T21.80	Verbrennung Grad 2b des Rumpfes: Teil nnbez
T21.09	Verbrennung nnbez Grades Rumpf: Sonstige Teile	T21.81	Verbrennung Grad 2b des Rumpfes: Brustdrüse [Mamma]
T21.10	Verbrennung 1. Grades des Rumpfes: Teil nnbez	T21.82	Verbrennung Grad 2b Rumpf: ThorW m Ausn Brustdr/-warz
T21.11	Verbrennung 1. Grades des Rumpfes: Brustdrüse [Mamma]	T21.83	Verbrennung Grad 2b des Rumpfes: Bauchdecke
T21.12	Verbr 1. Grades des Rumpfes: ThorW m Ausn BrDrü/-warze	T21.84	Verbrennung Grad 2b des Rumpfes: Rücken [jeder Teil]
T21.13	Verbrennung 1. Grades des Rumpfes: Bauchdecke	T21.85	Verbrennung Grad 2b des Rumpfes: (Äußeres) Genitale
T21.14	Verbrennung 1. Grades des Rumpfes: Rücken [jeder Teil]	T21.89	Verbrennung Grad 2b des Rumpfes: Sonstige Teile
T21.15	Verbrennung 1. Grades des Rumpfes: (Äußeres) Genitale	T21.90	Verätzung Grad 2b des Rumpfes: Teil nnbez
T21.19	Verbrennung 1. Grades des Rumpfes: Sonstige Teile	T21.91	Verätzung Grad 2b des Rumpfes: Brustdrüse [Mamma]
T21.20	Verbrennung Grad 2a des Rumpfes: Teil nnbez	T21.92	Verätzung Grad 2b Rumpf: ThorW m Ausn Brustdr/-warz
T21.21	Verbrennung Grad 2a des Rumpfes: Brustdrüse [Mamma]	T21.93	Verätzung Grad 2b des Rumpfes: Bauchdecke
T21.22	Verbr Grad 2a des Rumpfes: ThorW m Ausn BrDrü/-warze	T21.94	Verätzung Grad 2b des Rumpfes: Rücken [jeder Teil]
T21.23	Verbrennung Grad 2a des Rumpfes: Bauchdecke	T21.95	Verätzung Grad 2b des Rumpfes: (Äußeres) Genitale
T21.24	Verbrennung Grad 2a des Rumpfes: Rücken [jeder Teil]	T21.99	Verätzung Grad 2b des Rumpfes: Sonstige Teile
T21.25	Verbrennung Grad 2a des Rumpfes: (Äußeres) Genitale	T22.00	Verbr nnbez Gr Schult/Arm, ausgen Handg/Hand: Teil nnbez
T21.29	Verbrennung Grad 2a des Rumpfes: Sonstige Teile	T22.01	Verbr nnbez Gr Schult/Arm, ausgen Handg/Hand: UA u EILB
T21.30	Verbrennung 3. Grades des Rumpfes: Teil nnbez	T22.02	Verbr nnbez Gr Schult/Arm, ausg Handg/Hand: (O-)A u Schult
T21.31	Verbrennung 3. Grades des Rumpfes: Brustdrüse [Mamma]	T22.03	Verbr nnbez Gr Schult/Arm, ausgen Handg/Hand: Achselh
T21.32	Verbr 3. Grades des Rumpfes: ThorW m Ausn BrDrü/-warze	T22.10	Verbr 1. Gr Schult/Arm, ausgen Handgel/Hand: Teil nnbez
T21.33	Verbrennung 3. Grades des Rumpfes: Bauchdecke	T22.11	Verbr 1. Gr Schult/Arm, ausgen Handgel/Hand: UA u EILB
T21.34	Verbrennung 3. Grades des Rumpfes: Rücken [jeder Teil]	T22.12	Verbr 1. Gr Schult/Arm, ausgen Handg/Hand: (O-)A u Schult
T21.35	Verbrennung 3. Grades des Rumpfes: (Äußeres) Genitale	T22.13	Verbr 1. Gr Schult/Arm, ausgen Handgel/Hand: Achselhöhle
T21.39	Verbrennung 3. Grades des Rumpfes: Sonstige Teile	T22.20	Verbr Gr 2a Schult/Arm, ausgen Handgel/Hand: Teil nnbez
T21.40	Verätzung nnbez Grades des Rumpfes: Teil nnbez	T22.21	Verbr Gr 2a Schult/Arm, ausgen Handgel/Hand: UA u EILB
T21.41	Verätzung nnbez Grades des Rumpfes: BrDrü [Mamma]	T22.22	Verbr Gr 2a Schult/Arm, ausgen Hand/Hand: (O-)A u Schult
T21.42	Verätz nnbez Grades des Rumpfes: ThorW m A BrDrü/-warz	T22.23	Verbr Gr 2a Schult/Arm, ausgen Handgel/Hand: Achselhöhle
T21.43	Verätzung nnbez Grades des Rumpfes: Bauchdecke	T22.30	Verbr 3. Gr Schult/Arm, ausgen Handgel/Hand: Teil nnbez
T21.44	Verätzung nnbez Grades des Rumpfes: Rücken [jeder Teil]	T22.31	Verbr 3. Gr Schult/Arm, ausgen Handgel/Hand: UA u EILB
T21.45	Verätzung nnbez Grades des Rumpfes: (Äußeres) Genitale	T22.32	Verbr 3. Gr Schult/Arm, ausgen Handg/Hand: (O-)A u Schult
T21.49	Verätzung nnbez Grades des Rumpfes: Sonstige Teile	T22.33	Verbr 3. Gr Schult/Arm, ausgen Handgel/Hand: Achselhöhle
T21.50	Verätzung 1. Grades des Rumpfes: Teil nnbez	T22.40	Verätz nnbez Gr Schult/Arm, ausgen Handg/Ha: Teil nnbez
T21.51	Verätzung 1. Grades des Rumpfes: Brustdrüse [Mamma]	T22.41	Verätz nnbez Gr Schult/Arm, ausgen Handg/Ha: UA u EILB
T21.52	Verätz 1. Grad Rumpfes: ThorW m Ausn BrDrü/-warz	T22.42	Verätz nnbez Gr Schult/Arm, ausg Handg/Ha: (O-)A u Schult
T21.53	Verätzung 1. Grades des Rumpfes: Bauchdecke	T22.43	Verätz nnbez Gr Schult/Arm, ausgen Handg/Hand: Achselh
T21.54	Verätzung 1. Grades des Rumpfes: Rücken [jeder Teil]	T22.50	Verätz 1. Gr Schult/Arm, ausgen Handgel/Hand: Teil nnbez
T21.55	Verätzung 1. Grades des Rumpfes: (Äußeres) Genitale	T22.51	Verätz 1. Gr Schult/Arm, ausgen Handgel/Hand: UA u EILB

T22.52	Verätz 1. Gr Schult/Arm, ausg Handg/Hand: (O-)A u Schult	T25.0	Verbrennung nnbez Gr Knöchel/Fuß
T22.53	Verätz 1. Gr Schult/Arm, ausgen Handg/Hand: Achselhöhle	T25.1	Verbrennung 1. Gr Knöchel/Fuß
T22.60	Verätz Gr 2a Schult/Arm, ausgen Handgel/Hand: Teil nnbez	T25.20	Verbrennung Gr 2a Knöchel/Fuß
T22.61	Verätz Gr 2a Schult/Arm, ausgen Handgel/Hand: UA u EILB	T25.21	Verbrennung Gr 2b Knöchel/Fuß
T22.62	Verätz Gr 2a Schult/Arm, ausgen Handg/Ha: (O-)A u Schult	T25.3	Verbrennung 3. Gr Knöchel/Fuß
T22.63	Verätz Gr 2a Schult/Arm, ausgen Handg/Hand: Achselhöhle	T25.4	Verätzung nnbez Gr Knöchel/Fuß
T22.70	Verätz 3. Gr Schult/Arm, ausgen Handgel/Hand: Teil nnbez	T25.5	Verätzung 1. Gr Knöchel/Fuß
T22.71	Verätz 3. Gr Schult/Arm, ausgen Handgel/Hand: UA u EILB	T25.60	Verätzung Gr 2a Knöchel/Fuß
T22.72	Verätz 3. Gr Schult/Arm, ausg Handg/Hand: (O-)A u Schult	T25.61	Verätzung Gr 2b Knöchel/Fuß
T22.73	Verätz 3. Gr Schult/Arm, ausgen Handg/Hand: Achselhöhle	T25.7	Verätzung 3. Gr Knöchel/Fuß
T22.80	Verbr Gr 2b Schult/Arm, ausgen Handgel/Hand: Teil nnbez	T27.2	Verbrennung sonstige Teile Atemwege
T22.81	Verbr Gr 2b Schult/Arm, ausgen Handgel/Hand: UA u EILB	T27.3	Verbrennung der Atemwege, Teil nicht näher bezeichnet
T22.82	Verbr Gr 2b Schult/Arm, ausgen Handgel/Hand: (O-)A u Schult	T27.6	Verätzung sonstiger Teile der Atemwege
T22.83	Verbr Gr 2b Schult/Arm, ausgen Handgel/Hand: Achselhöhle	T27.7	Verätzung der Atemwege, Teil nicht näher bezeichnet
T22.90	Verätz Gr 2b Schult/Arm, ausgen Handgel/Hand: Teil nnbez	T28.3	Verbrennung innerer Organe Urogenitaltraktes
T22.91	Verätz Gr 2b Schult/Arm, ausgen Handgel/Hand: UA u EILB	T28.4	Verbrennung sonstiger und nnbez innerer Organe
T22.92	Verätz Gr 2b Schult/Arm, ausgen HdGel/Hand: (O-)A u Schult	T28.8	Verätzung innerer Organe des Urogenitaltraktes
T22.93	Verätz Gr 2b Schult/Arm, ausgen Handg/Hand: Achselhöhle	T28.9	Verätzung sonstiger und nnbez innerer Organe
T23.0	Verbrennung nnbez Grades Handgelenk und Hand	T29.0	Verbrennungen mehrerer Körperregionen nnbez Grades
T23.1	Verbrennung 1. Grades des Handgelenkes und der Hand	T29.1	Verbr mehr Körperreg, wobei höchst Verbr 1. Gr angeg sind
T23.20	Verbrennung Grad 2a des Handgelenkes und der Hand	T29.20	Verbr mehr Körperreg, wobei höchst Verbr Gr 2a angeg sind
T23.21	Verbrennung Grad 2b des Handgelenkes und der Hand	T29.21	Verbr mehr Körperreg, wobei höchst Verbr Gr 2b angeg sind
T23.3	Verbrennung 3. Grades des Handgelenkes und der Hand	T29.3	Verbr mehr Körperreg, wobei mind eine Verbr 3. Gr angeg
T23.4	Verätzung nnbez Grades des Handgelenkes und der Hand	T29.4	Verätzungen mehrerer Körperregionen nnbez Grades
T23.5	Verätzung 1. Grades des Handgelenkes und der Hand	T29.5	Verätz mehrerer Körperreg, wobei höchst 1. Gr angeg sind
T23.60	Verätzung Grad 2a des Handgelenkes und der Hand	T29.60	Verätz mehrerer Körperreg, wobei höchst Gr 2a angeg sind
T23.61	Verätzung Grad 2b des Handgelenkes und der Hand	T29.61	Verätz mehrerer Körperreg, wobei höchst Gr 2b angeg sind
T23.7	Verätzung 3. Grades des Handgelenkes und der Hand	T29.7	Verätz mehr Körperreg, wobei mind Verätz 3. Gr angegeben
T24.0	Verbrennung nnbez Gr Hüfte/Bein, ausgen Knöchel/Fuß	T30.0	Verbrennung nnbez Grades, Körperregion nnbez
T24.1	Verbrennung 1. Gr Hüfte/Bein, ausgenommen Knöchel/Fuß	T30.1	Verbrennung 1. Grades, Körperregion nnbez
T24.20	Verbrennung Gr 2a Hüfte/Bein, ausgenommen Knöchel/Fuß	T30.20	Verbrennung Grad 2a, Körperregion nnbez
T24.21	Verbrennung Gr 2b Hüfte/Bein, ausgenommen Knöchel/Fuß	T30.21	Verbrennung Grad 2b, Körperregion nnbez
T24.3	Verbrennung 3. Gr Hüfte/Bein, ausgenommen Knöchel/Fuß	T30.3	Verbrennung 3. Grades, Körperregion nnbez
T24.4	Verätzung nnbez Gr Hüfte/Bein, ausgen Knöchel/Fuß	T30.4	Verätzung nnbez Grades, Körperregion nnbez
T24.5	Verätzung 1. Gr Hüfte/Bein, ausgenommen Knöchel/Fuß	T30.5	Verätzung 1. Grades, Körperregion nnbez
T24.60	Verätzung Gr 2a Hüfte/Bein, ausgenommen Knöchel/Fuß	T30.60	Verätzung Grad 2a, Körperregion nnbez
T24.61	Verätzung Gr 2b Hüfte/Bein, ausgenommen Knöchel/Fuß	T30.61	Verätzung Grad 2b, Körperregion nnbez
T24.7	Verätzung 3. Gr Hüfte/Bein, ausgenommen Knöchel/Fuß	T30.7	Verätzung 3. Grades, Körperregion nnbez

Hauptdiagnose Y62-2

T20.3	Verbrennung 3. Grades des Kopfes und des Halses	T22.31	Verbr 3. Gr Schult/Arm, ausgen Handgel/Hand: UA u EILB
T20.7	Verätzung 3. Grades des Kopfes und des Halses	T22.32	Verbr 3. Gr Schult/Arm, ausgen Handg/Hand: (O-)A u Schult
T21.30	Verbrennung 3. Grades des Rumpfes: Teil nnbez	T22.33	Verbr 3. Gr Schult/Arm, ausgen Handgel/Hand: Achselhöhle
T21.31	Verbrennung 3. Grades des Rumpfes: Brustdrüse [Mamma]	T22.70	Verätz 3. Gr Schult/Arm, ausgen Handgel/Hand: Teil nnbez
T21.32	Verbr 3. Grades des Rumpfes: ThorW m Ausn BrDrü/-warze	T22.71	Verätz 3. Gr Schult/Arm, ausgen Handgel/Hand: UA u EILB
T21.33	Verbrennung 3. Grades des Rumpfes: Bauchdecke	T22.72	Verätz 3. Gr Schult/Arm, ausg Handg/Hand: (O-)A u Schult
T21.34	Verbrennung 3. Grades des Rumpfes: Rücken [jeder Teil]	T22.73	Verätz 3. Gr Schult/Arm, ausgen Handg/Hand: Achselhöhle
T21.35	Verbrennung 3. Grades des Rumpfes: (Äußeres) Genitale	T23.3	Verbrennung 3. Grades des Handgelenkes und der Hand
T21.39	Verbrennung 3. Grades des Rumpfes: Sonstige Teile	T23.7	Verätzung 3. Grades des Handgelenkes und der Hand
T21.70	Verätzung 3. Grades des Rumpfes: Teil nnbez	T24.3	Verbrennung 3. Gr Hüfte/Bein, ausgenommen Knöchel/Fuß
T21.71	Verätzung 3. Grades des Rumpfes: Brustdrüse [Mamma]	T24.7	Verätzung 3. Gr Hüfte/Bein, ausgenommen Knöchel/Fuß
T21.72	Verätz 3. Grades des Rumpfes: ThorW m Ausn BrDrü/-warz	T25.3	Verbrennung 3. Gr Knöchel/Fuß
T21.73	Verätzung 3. Grades des Rumpfes: Bauchdecke	T25.7	Verätzung 3. Gr Knöchel/Fuß
T21.74	Verätzung 3. Grades des Rumpfes: Rücken [jeder Teil]	T29.3	Verbr mehr Körperreg, wobei mind eine Verbr 3. Gr angeg
T21.75	Verätzung 3. Grades des Rumpfes: (Äußeres) Genitale	T29.7	Verätz mehr Körperreg, wobei mind Verätz 3. Gr angegeben
T21.79	Verätzung 3. Grades des Rumpfes: Sonstige Teile	T30.3	Verbrennung 3. Grades, Körperregion nnbez
T22.30	Verbr 3. Gr Schult/Arm, ausgen Handgel/Hand: Teil nnbez	T30.7	Verätzung 3. Grades, Körperregion nnbez

Nebendiagnose Y62-3

T31.11	Verbr 10-19% KöOF: 10-19% Verbr 3. Gr	T31.42	Verbr 40-49% KöOF: 20-29% Verbr 3. Gr
T31.21	Verbr 20-29% KöOF: 10-19% Verbr 3. Gr	T31.43	Verbr 40-49% KöOF: 30-39% Verbr 3. Gr
T31.22	Verbr 20-29% KöOF: 20-29% Verbr 3. Gr	T31.44	Verbr 40-49% KöOF: 40-49% Verbr 3. Gr
T31.30	Verbr 30-39% KöOF: < 10% od nnbez Anteil Verbr 3. Gr	T31.50	Verbr 50-59% KöOF: < 10% od nnbez Anteil Verbr 3. Gr
T31.31	Verbr 30-39% KöOF: 10-19% Verbr 3. Gr	T31.51	Verbr 50-59% KöOF: 10-19% Verbr 3. Gr
T31.32	Verbr 30-39% KöOF: 20-29% Verbr 3. Gr	T31.52	Verbr 50-59% KöOF: 20-29% Verbr 3. Gr
T31.33	Verbr 30-39% KöOF: 30-39% Verbr 3. Gr	T31.53	Verbr 50-59% KöOF: 30-39% Verbr 3. Gr
T31.40	Verbr 40-49% KöOF: < 10% od nnbez Anteil Verbr 3. Gr	T31.54	Verbr 50-59% KöOF: 40-49% Verbr 3. Gr
T31.41	Verbr 40-49% KöOF: 10-19% Verbr 3. Gr	T31.55	Verbr 50-59% KöOF: 50-59% Verbr 3. Gr

T31.60	Verbr 60-69% KöOF: < 10% od nnbez Anteil Verbr 3. Gr	T32.42	Verätz 40-49% KöOF: 20-29% Verätz 3. Gr
T31.61	Verbr 60-69% KöOF: 10-19% Verbr 3. Gr	T32.43	Verätz 40-49% KöOF: 30-39% Verätz 3. Gr
T31.62	Verbr 60-69% KöOF: 20-29% Verbr 3. Gr	T32.44	Verätz 40-49% KöOF: 40-49% Verätz 3. Gr
T31.63	Verbr 60-69% KöOF: 30-39% Verbr 3. Gr	T32.50	Verätz 50-59% KöOF: < 10% od nnbez Anteil Verätz 3. Gr
T31.64	Verbr 60-69% KöOF: KöOF, 40-49% Verbr 3. Gr	T32.51	Verätz 50-59% KöOF: 10-19% Verätz 3. Gr
T31.65	Verbr 60-69% KöOF: 50-59% Verbr 3. Gr	T32.52	Verätz 50-59% KöOF: 20-29% Verätz 3. Gr
T31.66	Verbr 60-69% KöOF: 60-69% Verbr 3. Gr	T32.53	Verätz 50-59% KöOF: 30-39% Verätz 3. Gr
T31.70	Verbr 70-79% KöOF: < 10% od nnbez Anteil Verbr 3. Gr	T32.54	Verätz 50-59% KöOF: 40-49% Verätz 3. Gr
T31.71	Verbr 70-79% KöOF: 10-19% Verbr 3. Gr	T32.55	Verätz 50-59% KöOF: 50-59% Verätz 3. Gr
T31.72	Verbr 70-79% KöOF: 20-29% Verbr 3. Gr	T32.60	Verätz 60-69% KöOF: < 10% od nnbez Anteil Verätz 3. Gr
T31.73	Verbr 70-79% KöOF: 30-39% Verbr 3. Gr	T32.61	Verätz 60-69% KöOF: 10-19% Verätz 3. Gr
T31.74	Verbr 70-79% KöOF: 40-49% Verbr 3. Gr	T32.62	Verätz 60-69% KöOF: 20-29% Verätz 3. Gr
T31.75	Verbr 70-79% KöOF: 50-59% Verbr 3. Gr	T32.63	Verätz 60-69% KöOF: 30-39% Verätz 3. Gr
T31.76	Verbr 70-79% KöOF: 60-69% Verbr 3. Gr	T32.64	Verätz 60-69% KöOF: 40-49% Verätz 3. Gr
T31.77	Verbr 70-79% KöOF: 70-79% Verbr 3. Gr	T32.65	Verätz 60-69% KöOF: 50-59% Verätz 3. Gr
T31.80	Verbr 80-89% KöOF: < 10% od nnbez Anteil Verbr 3. Gr	T32.66	Verätz 60-69% KöOF: 60-69% Verätz 3. Gr
T31.81	Verbr 80-89% KöOF: 10-19% Verbr 3. Gr	T32.70	Verätz 70-79% KöOF: < 10% od nnbez Anteil Verätz 3. Gr
T31.82	Verbr 80-89% KöOF: 20-29% Verbr 3. Gr	T32.71	Verätz 70-79% KöOF: 10-19% Verätz 3. Gr
T31.83	Verbr 80-89% KöOF: 30-39% Verbr 3. Gr	T32.72	Verätz 70-79% KöOF: 20-29% Verätz 3. Gr
T31.84	Verbr 80-89% KöOF: 40-49% Verbr 3. Gr	T32.73	Verätz 70-79% KöOF: 30-39% Verätz 3. Gr
T31.85	Verbr 80-89% KöOF: 50-59% Verbr 3. Gr	T32.74	Verätz 70-79% KöOF: 40-49% Verätz 3. Gr
T31.86	Verbr 80-89% KöOF: 60-69% Verbr 3. Gr	T32.75	Verätz 70-79% KöOF: 50-59% Verätz 3. Gr
T31.87	Verbr 80-89% KöOF: 70-79% Verbr 3. Gr	T32.76	Verätz 70-79% KöOF: 60-69% Verätz 3. Gr
T31.88	Verbr 80-89% KöOF: 80-89% Verbr 3. Gr	T32.77	Verätz 70-79% KöOF: 70-79% Verätz 3. Gr
T31.90	Verbr 90% od mehr KöOF: <10% od nnbez Ant Verbr 3 G	T32.80	Verätz 80-89% KöOF: < 10% od nnbez Anteil Verätz 3. Gr
T31.91	Verbr 90% od mehr KöOF: 10-19 % Verbr 3. Gr	T32.81	Verätz 80-89% KöOF: 10-19% Verätz 3. Gr
T31.92	Verbr 90% od mehr KöOF: 20-29 % Verbr 3. Gr	T32.82	Verätz 80-89% KöOF: 20-29% Verätz 3. Gr
T31.93	Verbr 90% od mehr KöOF: 30-39 % Verbr 3. Gr	T32.83	Verätz 80-89% KöOF: 30-39% Verätz 3. Gr
T31.94	Verbr 90% od mehr KöOF: 40-49 % Verbr 3. Gr	T32.84	Verätz 80-89% KöOF: 40-49% Verätz 3. Gr
T31.95	Verbr 90% od mehr KöOF: 50-59 % Verbr 3. Gr	T32.85	Verätz 80-89% KöOF: 50-59% Verätz 3. Gr
T31.96	Verbr 90% od mehr KöOF: 60-69 % Verbr 3. Gr	T32.86	Verätz 80-89% KöOF: 60-69% Verätz 3. Gr
T31.97	Verbr 90% od mehr KöOF: 70-79 % Verbr 3. Gr	T32.87	Verätz 80-89% KöOF: 70-79% Verätz 3. Gr
T31.98	Verbr 90% od mehr KöOF: 80-89% Verbr 3. Gr	T32.88	Verätz 80-89% KöOF: 80-89% Verätz 3. Gr
T31.99	Verbr 90% od mehr KöOF: 90 % od mehr Verbr 3. Gr	T32.90	Verätz 90% od mehr KöOF:<10% od nnbez Ant Verätz 3.Gr
T32.11	Verätz 10-19% KöOF: 10-19% od nnbez Anteil Verätz 3. Gr	T32.91	Verätz 90% od mehr KöOF: 10-19% Verätz 3. Gr
T32.21	Verätz 20-29% KöOF: 10-19% Verätz 3. Gr	T32.92	Verätz 90% od mehr KöOF: 20-29% Verätz 3. Gr
T32.22	Verätz 20-29% KöOF: 20-29% Verätz 3. Gr	T32.93	Verätz 90% od mehr KöOF: 30-39% Verätz 3. Gr
T32.30	Verätz 30-39% KöOF: < 10% od nnbez Anteil Verätz 3. Gr	T32.94	Verätz 90% od mehr KöOF: 40-49% Verätz 3. Gr
T32.31	Verätz 30-39% KöOF: 10-19% Verätz 3. Gr	T32.95	Verätz 90% od mehr KöOF: 50-59% Verätz 3. Gr
T32.32	Verätz 30-39% KöOF: 20-29% Verätz 3. Gr	T32.96	Verätz 90% od mehr KöOF: 60-69% Verätz 3. Gr
T32.33	Verätz 30-39% KöOF: 30-39% Verätz 3. Gr	T32.97	Verätz 90% od mehr KöOF: 70-79% Verätz 3. Gr
T32.40	Verätz 40-49% KöOF: < 10% od nnbez Anteil Verätz 3. Gr	T32.98	Verätz 90% od mehr KöOF: 80-89% Verätz 3. Gr
T32.41	Verätz 40-49% KöOF: 10-19% Verätz 3. Gr	T32.99	Verätz 90% od mehr KöOF: 90% od mehr Verätz 3. Gr

ADRG Y63**Verbrennungen, ein Belegungstag**

Verweildauer ist gleich 1 Tag

DRG Y63Z**Verbrennungen, ein Belegungstag****ADRGs 901, 902****OR-Prozeduren ohne Bezug**

OR-Prozeduren ohne Bezug

DRGs 901A, 901B, 901C, 901D, 902Z

MDC 23

Faktoren, die den
Gesundheitszustand
beeinflussen, und andere
Inanspruchnahme des
Gesundheitswesens

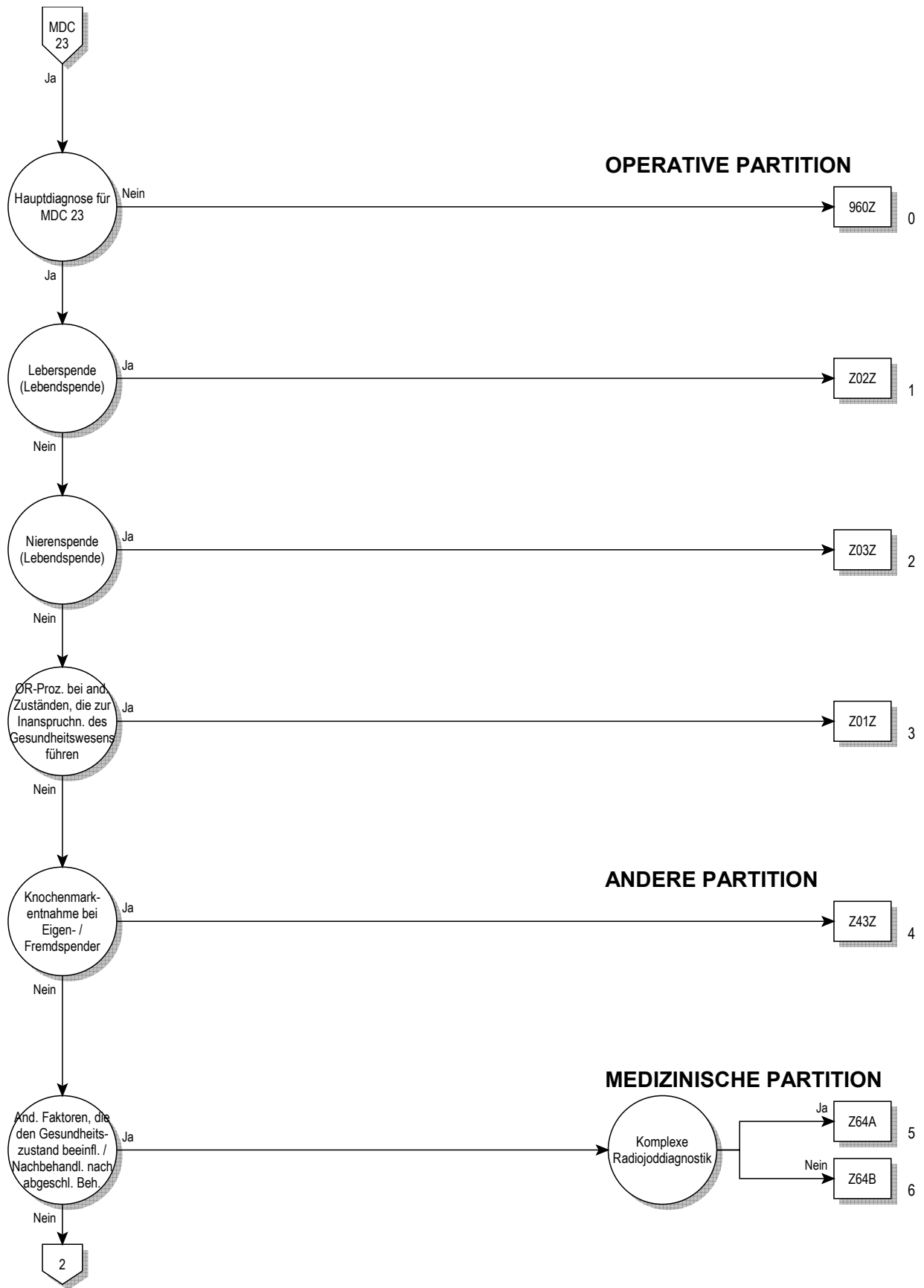

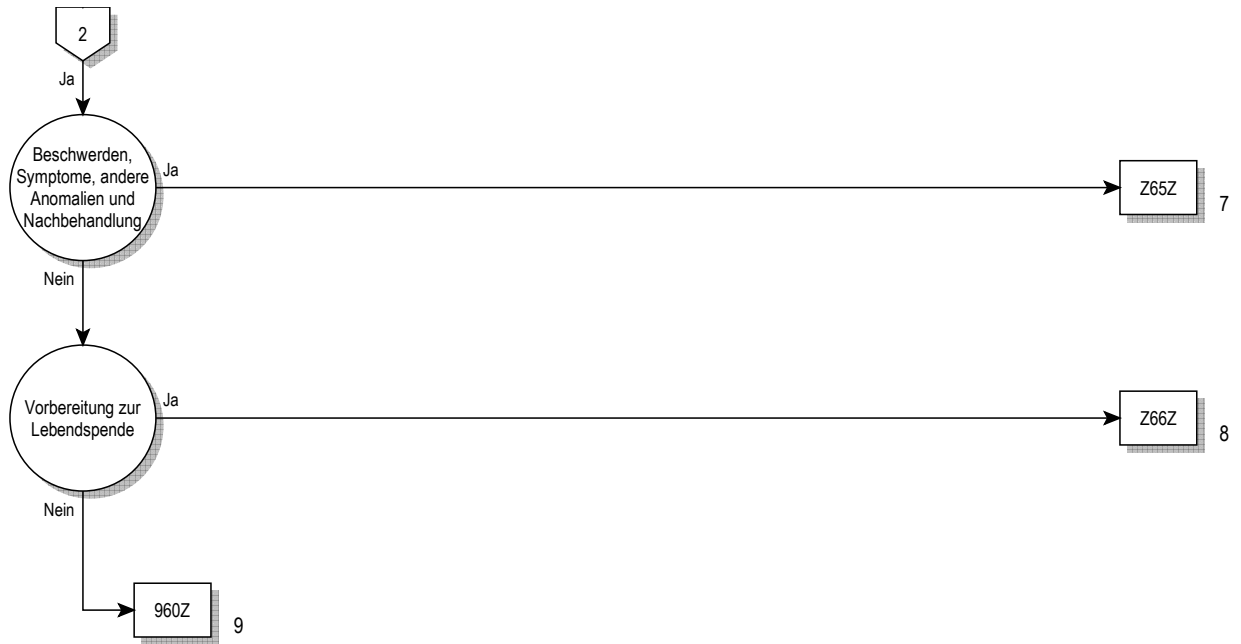

Entscheidungslogik MDC 23

Hauptdiagnose in Tabelle MDC23-0

Hauptdiagnose für MDC 23 (MDC23-0)

E34.4	Konstitutioneller Hochwuchs	R52.9	Schmerz, nnbez
G93.3	Chronisches Müdigkeitssyndrom	R53	Unwohlsein u Ermüdung
P35.0	Rötelnembryopathie	R60.0	Umschriebenes Ödem
P83.3	So u nnbez Ödem, für Feten u Neugeborenes spezifisch	R60.1	Generalisiertes Ödem
Q86.0	Alkohol-Embryopathie (mit Dysmorphien)	R60.9	Ödem, nnbez
Q86.1	Antiepileptika-Embryopathie	R64	Kachexie
Q86.2	Warfarin-Embryopathie	R68.0	Hypothermie, n in Verbind m niedriger Umgebungstemp
Q86.8	Sonst angeborene Fehlbildungssynd bek äußere Ursachen	R68.1	Unspezifische Symptome im Kleinkindalter
Q87.1	Angeb FehlbildSynd vorw m Kleinwuchs einherg	R68.8	Sonstige nbez Allgemeinsymptome
Q87.2	Angeb FehlbildSynd m vorwiegend Beteiligung Extrem	R69	Unbekannte u nnbez Krankheitsursachen
Q87.3	Angeb FehlbildSynd m verm GewWachstum früh Kindesalter	R70.0	Beschleunigte Blutkörperchensenkungsreaktion
Q87.4	Marfan-Syndrom	R70.1	Veränderte Plasmaviskosität
Q87.5	Sonst angegeb FehlbildSynd m sonst Skelettveränderungen	R74.0	Erhöhter Transaminasewert/Laktat-Dehydrog-Wert [LDH]
Q87.8	Sonst nbez angeborene Fehlbildungssynde, aonkl	R74.8	Sonstige abnorme Serumenzymwerte
Q89.4	Siamesische Zwillinge	R74.9	Abnormer Wert nnbez Serumenzyme
Q89.7	Multiple angeborene Fehlbildungen, aonkl	R78.0	Nachweis von Alkohol im Blut
Q89.8	Sonstige nbez angeborene Fehlbildungen	R78.1	Nachweis von Opiaten im Blut
Q89.9	Angeborene Fehlbildung, nnbez	R78.2	Nachweis von Kokain im Blut
Q92.0	Vollständige Trisomie, meiotische Non-disjunction	R78.3	Nachweis von Halluzinogenen im Blut
Q92.1	Vollständige Trisomie, Mosaik (mitotische Non-disjunction)	R78.4	Nachweis so Drogen m Abhängigkeitspotential im Blut
Q92.2	Partielle Trisomie, Majorform	R78.5	Nachweis psychotroper Drogen im Blut
Q92.3	Partielle Trisomie, Minorform	R78.6	Nachweis Steroide im Blut
Q92.4	Chromosomenduplikat nur in Prometaphase sichtbar	R78.7	Nachweis abnormer Schwermetall-Blutwert
Q92.5	Chromosomenduplikat m so komplexen Rearrangements	R78.8	Nachweis so nbez Substanzen normalerweise n im Blut
Q92.6	Überzählige Marker-Chromosomen	R78.9	Nachweis nnbez Substanz normalerweise n im Blut
Q92.7	Triploidie u Polyplodie	R79.0	Abnormer Mineral-Blutwert
Q92.8	Sonst nbez Trisomien u partielle Trisomien Autosomen	R79.8	Sonstige nbez abnorme Befunde Blutchemie
Q92.9	Trisomie u partielle Trisomie Autosomen, nnbez	R79.9	Abnormer Befund Blutchemie, nnbez
Q95.0	Balancierte Translokation u Insertion b normalen Individuum	R82.1	Myoglobinurie
Q95.1	Chromosomen-Inversion b normalen Individuum	R82.6	Abnorme Urinwerte Subst vorwieg nichtmed Herkunft
Q95.2	Balanciert Rearrangement Autosomen b abn Individuum	R84.0	Abnormer Enzymwert in UntMat Atemwege u Thorax
Q95.3	Balanc Rearrangement Gonosom/Autosom b abn Individuum	R84.1	Abnormer Hormonwert in UntMat Atemwege u Thorax
Q95.4	Individuen m Marker-Heterochromatin	R84.2	Abn Wert so Drog/AM/biol akt Subst UntMat Atemw/Thorax
Q95.5	Individuen m autosomaler Bruchstelle	R84.3	Abn Wert Subst vorw nmed Herk UntMat Atemwege/Thorax
Q95.8	So balanciert Chromosom-Rearrangement u Strukt-Marker	R84.4	Abnorme immun Bef in UntMat Atemwege/Thorax
Q95.9	Balanciert Chromosom-Rearrangement u Strukt-Marker, nnbez	R84.5	Abnorme mikrobiol Bef in UntMat Atemwege/Thorax
Q99.2	Fragiles X-Chromosom	R84.6	Abnorme zytol Bef in UntMat Atemwege/Thorax
Q99.9	Chromosomenanomalie, nnbez	R84.7	Abnorme histol Bef in UntMat Atemwege/Thorax
R18	Aszites	R84.8	So abn Bef in UntMat Atemwege/Thorax
R23.0	Zyanose	R84.9	Nnbez abn Bef in UntMat Atemwege/Thorax
R23.1	Blässe	R87.0	Abnormer Enzymwert in UntMat weibl GenitOrganen
R23.2	Gesichtsrötung [Flush]	R87.1	Abnormer Hormonwert in UntMat weibl GenitOrganen
R26.3	Immobilität	R87.2	Abn Wert so Drog/AM/biolakt Subst UM weibl GenitOrg
R41.1	Anterograde Amnesie	R87.3	Abn Wert Subst vorw nmed Herk UntMat weibl GenitOrg
R41.2	Retrograde Amnesie	R87.4	Abnorme immun Bef in UntMat weibl GenitOrg
R41.3	Sonstige Amnesie	R87.5	Abnorme mikrobiol Bef in UntMat weibl GenitOrg
R41.8	So u nnbez Symp Erkennungsvermögen/Bewußtsein	R87.7	Abnorme histol Bef in UntMat aus weibl GenitOrg
R45.2	Unglücklichsein	R87.8	So abn Bef in UntMat aus weibl GenitOrg
R45.3	Demoralisierung u Apathie	R87.9	Nnbez abn Bef in UntMat aus weibl GenitOrg
R45.5	Feindseligkeit	R89.0	Abnorm Enzymwert in UntMat and KöOrg/-Syst/-Gew
R45.6	Körperliche Gewalt	R89.1	Abnorm Hormonwert in UntMat and KöOrg/-Syst/-Gew
R45.8	Sonstige Symptome, die Stimmung betreffen	R89.2	Abn Wert so Drog/AM/biol akt Subst UM and KöOrg/sy/gw
R46.0	Stark vernachlässigte Körperpflege	R89.3	Abn Wert Subst vorw nmed Herk UM and KöOrg/sys/gew
R46.1	Besonders auffälliges äußeres Erscheinungsbild	R89.4	Abn immun Befund in UntMat and KöOrg/-Syst/-Gewebe
R46.2	Seltsames u unerklärliches Verhalten	R89.5	Abn mikrobiol Befund in UntMat and KöOrg/-Syst/-Gewebe
R46.3	Hyperaktivität	R89.6	Abn zytol Befund in UntMat and KöOrg/-Syst/-Gewebe
R46.4	Verlangsamung u herabgesetztes Reaktionsvermögen	R89.7	Abn histol Befund in UntMat and KöOrg/-Syst/-Gewebe
R46.5	Mißtrauen od ausweichendes Verhalten	R89.8	So abn Bef in UntMat and KöOrg/-Syst/-Gewebe
R46.6	Unangemess Betroff/Beschäftigung m Streßereignissen	R89.9	Nnbez abn Bef in UntMat and KöOrg/-Syst/-Gewebe
R46.7	Wortschwall/umständl Schildg verschleiern Grund Konsult	R93.8	Abnorm Befund bildgeb Diagnostik so nbez Körperstrukturen
R46.8	Sonst Symp äußeres Erscheinungsbild/Verhalten	R96.1	Todeseintritt in < 24 Std nach Beginn Symp, oh and Ang
R52.0	Akuter Schmerz	R98	Tod oh Anwesenheit andr Personen
R52.1	Chronischer unbeeinflubarer Schmerz	R99	Sonstige ungenau od nnbez Todesursachen
R52.2	Sonstiger chronischer Schmerz	U05.0	Nicht belegte Schlüsselnummer U05.0

U05.1	Nicht belegte Schlüsselnummer U05.1	Z03.9	Beobachtung b Verdachtsfall, nnbez
U05.2	Nicht belegte Schlüsselnummer U05.2	Z04.8	Untersuchung u Beobachtung aus sonst nbez Gründen
U05.3	Nicht belegte Schlüsselnummer U05.3	Z04.9	Untersuchung u Beobachtung aus nnbez Grund
U05.4	Nicht belegte Schlüsselnummer U05.4	Z08.0	Nachunters nach chir Eingriff wg BNB
U05.5	Nicht belegte Schlüsselnummer U05.5	Z08.1	Nachunters nach Strahlenther wg BNB
U05.6	Nicht belegte Schlüsselnummer U05.6	Z08.2	Nachunters nach Chemother wg BNB
U05.7	Nicht belegte Schlüsselnummer U05.7	Z08.7	Nachunters nach KombTher wg BNB
U05.8	Nicht belegte Schlüsselnummer U05.8	Z08.8	Nachunters nach so Behandlung wg BNB
U05.9	Nicht belegte Schlüsselnummer U05.9	Z08.9	Nachunters nach nnbez Behandlung wg BNB
U50.00	Kein/gering motor FktEinschr, Barthel-Index, 100 Pkt	Z09.0	Nachunters nach chir Eingriff wg andr KH-zustände
U50.01	Kein/gering motor FktEinschr, motor FIM, 85-91 Pkt	Z09.1	Nachunters nach Strahlentherapie wg andr KH-zustände
U50.10	Leicht motor FktEinschr, Barthel-Index, 80-95 Pkt	Z09.2	Nachunters nach Chemotherapie wg andr KH-zustände
U50.11	Leicht motor FktEinschr, motor FIM, 69-84 Pkt	Z09.3	Nachunters nach Psychotherapie
U50.20	Mittl motor FktEinschr, Barthel-Index, 60-75 Pkt	Z09.4	Nachunters nach Frakturbehandlung
U50.21	Mittl motor FktEinschr, motor FIM, 59-68 Pkt	Z09.7	Nachunters nach KombBeh wg andr Kh-zustände
U50.30	Mittlschw motor FktEinschr, Barthel-Index, 40-55 Pkt	Z09.80	Nachunters nach Organtransplantation
U50.31	Mittlschw motor FktEinschr, motor FIM, 43-58 Pkt	Z09.88	Nachunters nach sonst Behandlung wg andr KH-zustände
U50.40	Schw motor FktEinschr, Barthel-Index, 20-35 Pkt	Z09.9	Nachunters nach nnbez Behandlung wg andr KH-zustände
U50.41	Schw motor FktEinschr, motor FIM, 31-42 Pkt	Z10	Allg Reihenuntersuchung bestimmter Bevölkerungsgruppen
U50.50	Sehr schw motor FktEinschr, Barthel-Index, 0-15 Pkt	Z11	Spez Verf z Unt auf inf u paras KH
U50.51	Sehr schw motor FktEinschr, motor FIM, 13-30 Pkt	Z12.0	Spez Verf z Unt auf NB Magen
U51.00	Kein/leicht kognit FktEinschr, erwt Barthel-Index, 70-90 Pkt	Z12.1	Spez Verf z Unt auf NB Darmtrakt
U51.01	Kein/leicht kognit FktEinschr, kognit FIM, 30-35 Pkt	Z12.2	Spez Verf z Unt auf NB Atmungsorg
U51.02	Kein/leicht kognit FktEinschr, MMSE, 24-30 Pkt	Z12.3	Spez Verf z Unt auf NB Mamma [Brustdrüse]
U51.10	Mittl kognit FktEinschr, erwt Barthel-Index, 20-65 Pkt	Z12.4	Spez Verf z Unt auf NB Cervix uteri
U51.11	Mittl kognit FktEinschr, kognit FIM, 11-29 Pkt	Z12.5	Spez Verf z Unt auf NB Prostata
U51.12	Mittl kognit FktEinschr, MMSE, 17-23 Pkt	Z12.6	Spez Verf z Unt auf NB Harnblase
U51.20	Schw kognit FktEinschr, erwt Barthel-Index, 0-15 Pkt	Z12.8	Spez Verf z Unt auf NB sonst Lok
U51.21	Schw kognit FktEinschr, kognit FIM, 5-10 Pkt	Z12.9	Spez Verf z Unt auf NB, nnbez
U51.22	Schw kognit FktEinschr, MMSE, 0-16 Pkt	Z13.0	Spez Verf z Unt KH Blut/blutb Org u best Stör m Bet ImmSys
U55.10	Erfolgte Registr HerzTx: oh DringlichkSt U oder HU	Z13.1	Spez Verf z Unt Diab mellit
U55.11	Erfolgte Registr HerzTx: DringlichkSt U	Z13.2	Spez Verf z Unt Ernährungsstörungen
U55.12	Erfolgte Registr HerzTx: DringlichkSt HU	Z13.4	Spez Verf z Unt best EntwicklStör i Kindheit
U55.20	Erfolgt Registr LungenTx: Oh DringlichkSt U oder HU	Z13.5	Spez Verf z Unt Augen/OhrenKH
U55.21	Erfolgte Registr LungenTx: DringlichkSt U	Z13.6	Spez Verf z Unt kardiovaskulär KH
U55.22	Erfolgte Registr LungenTx: DringlichkSt HU	Z13.7	Spez Verf z Unt angeb Fehl b, Deform u ChromosAn
U55.30	Erfolgte Registr Herz-Lungen-Tx: Ohne DringlichkSt U od HU	Z13.8	Spez Verf z Unt sonst nbez KH od Stör
U55.31	Erfolgte Registr Herz-Lungen-Tx: Mit DringlichkSt U	Z13.9	Spez Verf z Unters, nnbez
U55.32	Erfolgte Registr Herz-Lungen-Tx: Mit DringlichkSt HU	Z20.0	Kontakt m u Exposition ggü inf DarmKH
U69.10	Aokl Kh, Folge med n indiz ästhet Op, Tätowier od Piercing	Z20.1	Kontakt m u Exposition ggü Tuberkulose
U99.0	Nicht belegte Schlüsselnummer	Z20.2	Kontakt m u Expos ggb Inf, vorw d GeschlVerkehr übertrag
U99.1	Nicht belegte Schlüsselnummer	Z20.3	Kontakt m u Exposition ggü Tollwut
U99.2	Nicht belegte Schlüsselnummer	Z20.4	Kontakt m u Exposition ggü Röteln
U99.3	Nicht belegte Schlüsselnummer	Z20.5	Kontakt m u Exposition ggü Virushepatitis
U99.4	Nicht belegte Schlüsselnummer	Z20.6	Kontakt m u Expos ggü HIV [Human Immundefizienz-Virus]
U99.5	Nicht belegte Schlüsselnummer	Z20.7	Kontakt m u Expos ggü Pedikul, Akarinos/and ParasitBef
U99.6	Nicht belegte Schlüsselnummer	Z20.8	Kontakt m u Exposition ggü sonst übertragbaren KH
U99.7	Nicht belegte Schlüsselnummer	Z20.9	Kontakt m u Exposition ggü nnbez übertragbarer KH
U99.8	Nicht belegte Schlüsselnummer	Z22.0	Keimträger Typhus abdominalis
U99.9	Nicht belegte Schlüsselnummer	Z22.1	Keimträger andr infektiöser Darmkrankheiten
Z00.0	Ärztliche Allgemeinuntersuchung	Z22.2	Keimträger Diphtherie
Z00.1	Gesundheitsvorsorgeuntersuchung Kind	Z22.3	Keimträger andr nbez bakterieller Krankheiten
Z00.2	Untersuchung aufgr WachstSchub Kindh	Z22.4	Keimträger von InfKH, vorwie d GeschlVerkehr übertrag
Z00.3	Untersuchung aufgr EntwicklStand währ Adoleszenz	Z22.8	Keimträger sonst Infektionskrankheiten
Z00.4	Allg psychiatr Untersuch, aonkl	Z22.9	Keimträger Infektionskrankheit, nnbez
Z00.5	Untersuchung potentieller Organ-/Gewebspender	Z23.0	Notwendigkeit Impfung gg Cholera, nicht kombiniert
Z00.6	Unt v Pers z Vergl-/KontrZw i Rahm klin ForschProgr	Z23.1	Notwendigkeit Impfung gg Typhus-Paratyphus [TAB], n komb
Z00.8	Sonstige Allgemeinuntersuchungen	Z23.2	Notwendigkeit Impfung gg Tuberkulose [BCG]
Z01.0	Visusprüfung u Untersuchung Augen	Z23.3	Notwendigkeit Impfung gg Pest
Z01.1	Hörprüfung u Untersuchung Ohren	Z23.4	Notwendigkeit Impfung gg Tularämie
Z01.2	Untersuchung Zähne	Z23.5	Notwendigkeit Impfung gg Tetanus, nicht kombiniert
Z01.3	Messung Blutdruck	Z23.6	Notwendigkeit Impfung gg Diphtherie, nicht kombiniert
Z01.5	Diagnostische Haut- u Sensibilisierungstestung	Z23.7	Notwendigkeit Impfung gg Keuchhusten [Pertussis], n komb
Z01.6	Röntgenuntersuchung, aonkl	Z23.8	Notwendigkeit Impfung gg so einzelne bakt KH
Z01.7	Laboruntersuchung	Z24.0	Notwendigkeit Impfung gg Poliomyelitis
Z01.88	Sonstige näher bezeichnete spezielle Untersuchungen	Z24.1	Notw Impfung gg Virusenzephalitis, d Arthropoden übertrag
Z01.9	Spezielle Untersuchung, nnbez	Z24.2	Notwendigkeit Impfung gg Tollwut
Z02	Untersuchung u Konsultation aus administrativen Gründen	Z24.3	Notwendigkeit Impfung gg Gelbfieber
Z03.6	Beobachtung b Verdacht auf tox Wirkung aufgenomm Subst	Z24.4	Notwendigkeit Impfung gg Masern, nicht kombiniert
Z03.8	Beobachtung b sonst Verdachtsfällen	Z24.5	Notwendigkeit Impfung gg Röteln, nicht kombiniert

Z24.6	Notwendigkeit Impfung gg Virushepatitis	Z50.3	Reha-Maßn b AM-/Drogenabhängigkeit
Z25.0	Notwendigkeit Impfung gg Mumps, nicht kombiniert	Z50.4	Psychotherapie, aonkl
Z25.1	Notwendigkeit Impfung gg Grippe [Influenza]	Z50.5	Logopäd Behandlung [Therapie v Stimm-/Sprech-/SprachStör]
Z25.8	Notwendigkeit Impfung gg sonst nbez einzelne VirusKH	Z50.6	Orthoptische Übungen [Sehschule]
Z26.0	Notwendigkeit Impfung gg Leishmaniose	Z50.7	Arbeitsther u berufl Reha-Maßn, aonkl
Z26.8	Notwendigkeit Impfung gg sonst nbez einzelne InfKH	Z50.8	Sonstige Rehabilitationsmaßnahmen
Z26.9	Notwendigkeit Impfung gg nnbez Infektionskrankheit	Z50.9	Rehabilitationsmaßnahme, nnbez
Z27.0	Notw Impf gg Cholera m Para-/Typhus [Cholera+TAB]	Z51.3	Bluttransfusion oh angegebene Diagnose
Z27.1	Notw Impfung gg Diphtherie-Pertussis-Tetanus [DPT]	Z51.4	Vorbereitung auf nachfolgende Behandlung, aonkl
Z27.2	Notw Impf gg Diph-Pertuss-Tetan Para-/Typhus[DPT+TAB]	Z51.5	Palliativbehandlung
Z27.3	Notw Impf gg Diph-Pertuss-Tetan Poliomyelitis [DPT+Polio]	Z51.6	Desensibilisierung ggü Allergenen
Z27.4	Notw Impfung gg Masern-Mumps-Röteln [MMR]	Z51.81	Apherese
Z27.8	Notw Impfung gg sonst Kombinationen von InfKH	Z51.83	Opiatsubstitution
Z27.9	Notw Impfung gg nnbez Kombinationen von InfKH	Z51.88	Sonstige nbez medizinische Behandlung
Z28	Nicht durchgeführte Impfung [Immunisierung]	Z51.9	Medizinische Behandlung, nnbez
Z29.0	Isolierung als prophylaktische Maßnahme	Z52.00	Vollblutspender
Z29.1	Immunprophylaxe	Z52.01	Stammzellenspender
Z29.20	Lokale prophylaktische Chemotherapie	Z52.08	Spender sonst Blutbestandt
Z29.21	Systemische prophylaktische Chemotherapie	Z52.3	Knochenmarkspender
Z29.28	Sonstige prophylaktische Chemotherapie	Z52.4	Nierenspender
Z29.8	Sonstige nbez prophylaktische Maßnahmen	Z52.5	Korneaspender
Z29.9	Prophylaktische Maßnahme, nnbez	Z52.6	Leberspender
Z30.0	Allgemeine Beratung zu Fragen Kontrazeption	Z52.7	Herzspender
Z30.1	Einsetzen Pessar (intraut) z Kontrazeption	Z52.8	Spender sonstiger Organe od Gewebe
Z30.3	Auslösung Menstruation	Z52.9	Spender nnbez Organ od Gewebe
Z30.4	Überwachung medikamentöse Kontrazeption	Z53	Pers, die GesW wg spez Maßn aufges, die aber n durchgef
Z30.5	Überwachung von Patientinnen mit Pessar	Z54.0	Rekonval n chirurg Eingr
Z30.8	Sonstige kontrazeptive Maßnahmen	Z54.1	Rekonval n Strahlenther
Z30.9	Kontrazeptive Maßnahme, nnbez	Z54.2	Rekonval n Chemother
Z31.5	Genetische Beratung	Z54.3	Rekonval n Psychother
Z31.6	Allg Berat i Zus m Fertilisat	Z54.4	Rekonval n Frakturbehandl
Z31.8	Sonstige fertilisationsfördernde Maßnahmen	Z54.7	Rekonval n komb Behandl
Z31.9	Fertilisationsfördernde Maßnahme, nnbez	Z54.8	Rekonval n sonst Behandl
Z33	SchwangFestst Nebenbef	Z54.9	Rekonval nach nnbez Behandl
Z40.08	Prophylakt OP wg Risikofaktoren iVm BNB, sonst	Z55	Kontaktanl m Bez Ausbildung
Z40.8	Sonstige prophylaktische Operation	Z56	Kontaktanl m Bez Berufsleben
Z40.9	Prophylaktische Operation, nnbez	Z57	Berufl Expos ggü Risikofakt
Z41.8	So Maßn aus and Gründen als WdHerst GesundhZust	Z58	Kontaktanl m Bez physikal Umwelt
Z41.9	Maßn aus and Gründen als WdHerst GesundhZust, nnbez	Z59	Kontaktanl m Bez Wohnumfeld/wirtschaftl Lage
Z43.80	Versorgung eines Thorakostomas	Z60	Kontaktanl m Bez sozial Umgeb
Z43.88	Versorgung sonstiger künstlicher Körperöffnungen	Z61	Kontaktanl m Bez KindhErlebn
Z43.9	Versorgung nnbez künstlichen Körperöffnung	Z62	And Kontaktanl m Bez Erzieh
Z44.2	Versorgen m u Anpassen Augenprothese	Z63	And Kontaktanl m Bez enger FamiliKreis
Z44.8	Versorgen m u Anpassen von sonst Ektoprothesen	Z64.8	Sonst Kontaktanl m Bez best psychosoz Umständ
Z44.9	Versorgen m u Anpassen nnbez Ektoprothese	Z65	Kontaktanl m Bez and psychosoz Umständ
Z45.1	Anpassung u Handhabung Infusionspumpe	Z70	Berat i Bez SexEinst-/Verh/-Orientier
Z45.20	Anpassung u Handhab operativ implan vask Kath-verw-Syst	Z71	Pers, GesundhW z Zw Berat/ärztl Konsult i Anspr nehm, aonkl
Z45.29	Anpassung u Handhab sonst u nnbez vask Zugang	Z72.0	Probleme m Bez auf Alkohol-/Tabak-/AM-/Drogenkonsum
Z45.3	Anpassung u Handhabung implantiertes Hörgerät	Z72.8	Sonst Probleme mit Bezug auf Lebensführung
Z45.80	Anpassung u Handhab Neurostimulator	Z72.9	Problem mit Bezug auf Lebensführung, nnbez
Z45.81	Überprüf FunktParam Zwerchfellstimulator	Z73	Probl m Bez Schwierigk b Lebensbewält
Z45.82	Überprüf FunktParam Medikamentenpumpe	Z74.0	Probl m Bez auf Eingeschr Mobilität
Z45.83	Anpassung u Handhab herzunterstützenden Syst	Z74.1	Probl m Bez auf Notw Hilfestell b Körperpfl
Z45.84	Anpassung u Handhabung Bronchialstent	Z74.2	Probl m Bez a Notw HilfeLeistg im Haush oh ander Angehör
Z45.85	Anpassung u Handhabung Trachealstent	Z74.3	Probl m Bez auf Notw ständ Beaufsicht
Z45.88	Anpassung u Handhab so implant med Gerät	Z74.8	Sonst Probleme mit Bezug auf Pflegebedürftigkeit
Z45.9	Anpassung u Handhabung implantiertes med Gerät, nnbez	Z74.9	Problem m Bez PflegBed, nnbez
Z46.0	Versorgen m u Anpassen Brille od Kontaktlinsen	Z75.2	Wartezeit auf eine Untersuchung oder Behandlung
Z46.1	Versorgen m u Anpassen Hörgerät	Z75.60	Erf Registr z Organtranspl oh Dringlkstufe HU: Niere
Z46.2	Versorg/Anpass and med Gerät/HilfMitt f NS/spez SinnOrg	Z75.64	Erf Registr z Organtranspl oh Dringlkstufe HU: NierePank
Z46.3	Versorgen m u Anpassen Zahnprothese	Z75.65	Erf Registr z Organtranspl oh Dringlkstufe HU: Pankreas
Z46.4	Versorgen m u Anpassen von kieferorthopäd Geräten	Z75.66	Erf Registr z Organtranspl oh Dringlkstufe HU: Dünndarm
Z46.8	Versorg/Anpassen so nbez med Geräte od Hilfsmittel	Z75.67	Erf Registr z Organtranspl oh Dringlkstufe HU: Leber
Z46.9	Versorgen m u Anpassen nnbez med Gerät od Hilfsmittel	Z75.68	Erf Registr z Organtranspl oh Dringlkstufe HU: Sonst Org
Z48.0	Kontrolle Verbände u Nähte	Z75.69	Erf Registr z Organtranspl oh Dringlkstufe HU: nnbez Organ
Z48.8	Sonst nbez Nachbehandlung nach chirurgischem Eingriff	Z75.70	Erf Registr z Organtranspl m Dringlkstufe HU: Niere
Z48.9	Nachbehandlung nach chirurgischem Eingriff, nnbez	Z75.74	Erf Registr z Organtranspl m Dringlkstufe HU: NierePank
Z50.0	Reha-Maßn b HerzKH	Z75.75	Erf Registr z Organtranspl m Dringlkstufe HU: Pankreas
Z50.1	Sonst Physiotherapie	Z75.76	Erf Registr z Organtranspl m Dringlkstufe HU: Dünndarm
Z50.2	Reha-Maßn b Alkoholismus	Z75.77	Erf Registr z Organtranspl m Dringlkstufe HU: Leber

Z75.78	Erf Registr z Organtranspl m Dringlkstufe HU: Sonst Org	Z88.9	Allergie ggü nnbez AM/Drogen/biol aktiv Subst in Eigenanam
Z75.79	Erf Registr z Organtranspl m Dringlkstufe HU: nnbez Organ	Z89.0	Verlust ein/mehr Finger [einschl Daumen], einseitig
Z75.8	Sonst Probl m Bez med Betreuungsmögl od a Gesundheitsvers	Z89.1	Verlust Hd u HdGel, eins
Z75.9	Nnbez Probl m Bez med Betreuungsmögl od a GesundhVers	Z89.2	Verlust ob Extrem oberh HdGel, eins
Z76.0	Ausstell wdh Verordn	Z89.3	(Teilw) Verlust ob Extrem, bds
Z76.1	GesundhÜberwach u Betr Findelkind	Z89.4	Verlust Fuß u Knöchel, eins
Z76.2	GesundhÜberwach u Betr and gesund Säugl u Kind	Z89.5	Verlust unt Extrem unterh od bis z Knie, eins
Z76.3	Gesunde Begleitperson einer kranken Person	Z89.6	Verlust unt Extrem oberh Knie, eins
Z76.4	And i GesundhBetrEinr aufgenomm Person	Z89.7	(Teilw) Verlust unt Extrem, bds
Z76.8	Pers, die GesundhW aus so best nbez Grund i Anspr nehmen	Z89.8	Verlust obere u untere Extremitäten [jede Höhe]
Z76.9	Pers, die GesundhW aus best nbez Gründen in Anspr nehm	Z89.9	Extremitätenverlust, nnbez
Z80.0	BNB Verdauungsorgane in Familienanamnese	Z90.0	Verlust Teile Kopf od Hals
Z80.1	BNB Trachea, Bronchien od Lunge in Familienanamnese	Z90.4	Verlust and Teile Verdauungstrakt
Z80.2	BNB and Atrmungs-/intrathor Organe in Familienanamnese	Z90.6	Verlust and Teile Harntrakt
Z80.5	BNB Harnorgane in Familienanamnese	Z90.7	Verlust ein/mehr Genitalorgane
Z80.6	Leukämie in Familienanamnese	Z90.8	Verlust sonstiger Organe
Z80.7	And BNB lymphat/blutbild/verwandtes Gew in Familienanam	Z91.0	Allerg, ausg Allerg ggü AM/Drog/biol akt Subst, i EigAnam
Z80.8	BNB sonst Organe u Systeme in Familienanamnese	Z91.1	Nichtbefolg ärztl Anordn [Non-compliance] i EigAnam
Z80.9	BNB in Familienanamnese, nnbez	Z91.8	Sonst nbez Risikofakt i EigAnam, aonkl
Z81	Psych KH od VerhStör i FamilAnam	Z92.1	Dauertherapie (ggw) m Antikoagulanzen in Eigenanamnese
Z82	Best Behind od chron KH i FamAn, z Schäd od Behind führ	Z92.2	Dauertherapie (ggw) m and Arzneimitteln in Eigenanamnese
Z83.1	Infekt od paras KH i FamilAnam	Z92.3	Bestrahlung in Eigenanamnese
Z83.2	KH Blut/blutb Org u best Stör m Bet ImmSys i FamilAnam	Z92.4	Größerer operativer Eingriff in Eigenanamnese, aonkl
Z83.3	Diabetes mellitus in Familienanamnese	Z92.6	Zytostatische Chemother wg BNB in der Eigenanamnese
Z83.4	And endokr/Ernährungs-/StoffwechselKH in Familienanam	Z92.8	Sonst medizinische Behandlung in Eigenanamnese
Z83.5	Augen-/OhrenKH i FamilAnam	Z92.9	Medizinische Behandlung, nnbez, in Eigenanamnese
Z83.6	KH Atemwege i FamilAnam	Z93.0	Vorhandensein Tracheostoma
Z83.7	KH Verdauungssystem in Familienanamnese	Z93.1	Vorhandensein Gastrostoma
Z84.0	KH Haut u Unterhaut i FamilAnam	Z93.2	Vorhandensein Ileostoma
Z84.1	KH Niere od Ureter in Familienanamnese	Z93.3	Vorhandensein Kolostoma
Z84.2	Andere KH Urogenitalsystem in Familienanamnese	Z93.4	Vorhandensein and künstl Körperöff Magen-Darmtrakt
Z84.3	Konsanguinität i FamilAnam	Z93.5	Vorhandensein Zystostoma
Z84.8	Sonst nbez KH od Zustände in Familienanamnese	Z93.6	Vorhandensein and künstl Körperöffnungen Harnwege
Z86.0	Andere Neubildungen in Eigenanamnese	Z93.80	Vorhandensein eines Thorakostomas
Z86.1	Infektiöse od parasitäre KH in Eigenanamnese	Z93.88	Vorhandensein sonstiger künstlicher Körperöffnungen
Z86.2	KH Blut/blutbild Org/best Stör m Bet Immunsys i EigAnam	Z93.9	Vorhandensein einer künstlichen Körperöffnung, nnbez
Z86.3	Endokrine, Ernährungs-/StoffwechselKH in EigAnam	Z94.9	Zustand nach Organ- od Gewebetransplantation, nnbez
Z86.4	Mißbrauch psychotrope Substanz in Eigenanamnese	Z95.1	Vorhandensein aortokoronarer Bypass
Z86.5	Andere psych KH od VerhaltStör in Eigenanamnese	Z95.5	Vorhandensein Implant/Transplant nach koron Gefäßplast
Z86.6	KH Nervensystem od Sinnesorgane in Eigenanamnese	Z96.2	Vorhandensein Implantate im Gehörorgan
Z86.7	KH Kreislaufsystem in Eigenanamnese	Z96.3	Vorhandensein künstlicher Larynx
Z87.0	KH Atmungssystem in Eigenanamnese	Z96.4	Vorhandensein endokrine Implantate
Z87.1	KH Verdauungssystem in Eigenanamnese	Z96.5	Vorhandensein Zahnwurzel- od Unterkieferimplantate
Z87.2	KH Haut u Unterhaut in Eigenanamnese	Z96.7	Vorhandensein and Knochen-/Sehnenimplantate
Z87.3	KH Muskel-Skelett-Syst u Bindegewebe in Eigenanamnese	Z96.80	Vorhandensein eines Bronchialstents
Z87.4	KH Urogenitalsystem in Eigenanamnese	Z96.81	Vorhandensein eines Trachealstents
Z87.5	Komplik Schwang/Geburt/Wochenbett in Eigenanamnese	Z96.88	Vorhandensein von sonst nbez funkt Implantaten
Z87.6	Best in Perinatalperiode entstand Zustände in Eigenanam	Z97.8	Vorhandensein sonst u nnbez med Geräte od Hilfsmittel
Z87.7	Angeb Fehlbild/Deformit/ChromosAnomalien in Eigenanam	Z98.0	Zustand nach intestin Bypass od intestin Anastomose
Z87.8	Sonst nbez KH od Zustände in Eigenanamnese	Z98.1	Zustand nach Arthrodes
Z88.0	Allergie ggü Penizillin in Eigenanamnese	Z98.2	Vorhandensein Drainage Liquor cerebrospinalis
Z88.1	Allergie ggü and Antibiotika in Eigenanamnese	Z98.8	Sonst nbez Zustände nach chirurgischen Eingriffen
Z88.2	Allergie ggü Sulfonamiden in Eigenanamnese	Z99.0	Langzeitige Abhängigkeit vom Aspirator
Z88.3	Allergie ggü and Antiinfektiva in Eigenanamnese	Z99.1	Langzeitige Abhängigkeit vom Respirator
Z88.4	Allergie ggü Anästhetikum in Eigenanamnese	Z99.2	Langzeitige Abhängigkeit von Dialyse bei Niereninsuffizienz
Z88.5	Allergie ggü Betäubungsmittel in Eigenanamnese	Z99.3	Langzeitige Abhängigkeit vom Rollstuhl
Z88.6	Allergie ggü Analgetikum in Eigenanamnese	Z99.8	Langz Abhäng so unterstütz App/med Geräte od Hilfsmitteln
Z88.7	Allergie ggü Serum od Impfstoff in Eigenanamnese	Z99.9	Langz Abhäng nnbez unterstütz App/med Gerät od Hilfsmitteln
Z88.8	Allergie ggü so AM/Drogen/biol aktiv Subst in Eigenanam		

ADRG Z01**OR-Prozeduren bei anderen Zuständen, die zur Inanspruchnahme des Gesundheitswesens führen**

OR-Prozedur

DRG Z01Z**OR-Prozeduren bei anderen Zuständen, die zur Inanspruchnahme des Gesundheitswesens führen**

ADRG Z02 Leberspende (Lebendspende)

Hauptdiagnose in Tabelle Z02-1 und Prozedur in Tabelle Z02-2

DRG Z02Z Leberspende (Lebendspende)

Hauptdiagnose Z02-1

Z52.6 Leberspender

Prozedur Z02-2

50.3x.00↔	Lobektomie der Leber, n.n.bez.	50.3x.11↔	Lbkt / Hmhpkt / Rs mhr Lbrsg, z Lbndrgnsnd
50.3x.01↔	Lobekt / Hemihepekt / Res mehr Leberseg, auss zur Tx	50.3x.18↔	So o n.n.bez. Anat Leberresektion, zur Transplantation
50.3x.08↔	Sgmnrsktion, S o n.n.bz. Ant Lbrsrktion, auss z Tx		

ADRG Z03 Nierenspende (Lebendspende)

Hauptdiagnose in Tabelle Z03-1 und Prozedur in Tabelle Z03-2

DRG Z03Z Nierenspende (Lebendspende)

Hauptdiagnose Z03-1

Z52.4 Nierenspender

Prozedur Z03-2

55.51.00↔	Nephroureterektomie, n.n.bez.	55.51.02↔	Nephrektomie zur Transplantation, Lebendspende
55.51.01↔	Nephroureterektomie, ausser zur Transplantation	55.51.99↔	Nephroureterektomie, sonstige

ADRG Z43 Knochenmarkentnahme bei Eigen- oder Fremdspender

Prozedur in Tabelle Z43-1

DRG Z43Z Knochenmarkentnahme bei Eigen- oder Fremdspender

Prozedur Z43-1

41.91.00±↔ Knochenmarkentnahme b Spend f Tx, allog und autolog

ADRG Z64 Andere Faktoren, die den Gesundheitszustand beeinflussen und Nachbehandlung nach abgeschlossener Behandlung

Hauptdiagnose in Tabelle Z64-1

DRG Z64A Andere Faktoren, die den Gesundheitszustand beeinflussen und Nachbehandlung nach abgeschlossener Behandlung mit komplexer Radiojoddiagnostik

Prozedur in Tabelle Z64-2

DRG Z64B Andere Faktoren, die den Gesundheitszustand beeinflussen und Nachbehandlung nach abgeschlossener Behandlung ohne komplexe Radiojoddiagnostik

Diagnose Z64-1

E34.4	Konstitutioneller Hochwuchs	Q92.4	Chromosomenduplikat nur in Prometaphase sichtbar
Q92.0	Vollständige Trisomie, meiotische Non-disjunction	Q92.5	Chromosomenduplikat m so komplexen Rearrangements
Q92.1	Vollständige Trisomie, Mosaik (mitotische Non-disjunction)	Q92.6	Überzählige Marker-Chromosomen
Q92.2	Partielle Trisomie, Majorform	Q92.7	Triploidie u Polyploidie
Q92.3	Partielle Trisomie, Minorform	Q92.8	Sonst nbez Trisomien u partielle Trisomien Autosomen

Q92.9	Trisomie u partielle Trisomie Autosomen, nnbez	Z20.0	Kontakt m u Exposition ggü inf DarmKH
Q95.0	Balancierte Translokation u Insertion b normalen Individuum	Z20.1	Kontakt m u Exposition ggü Tuberkulose
Q95.1	Chromosomen-Inversion b normalen Individuum	Z20.2	Kontakt m u Expos ggb Inf, vorw d Geschl/Verkehr übertrag
Q95.2	Balanciert Rearrangement Autosomen b abn Individuum	Z20.3	Kontakt m u Exposition ggü Tollwut
Q95.3	Balanc Rearrangement Gonosom/Autosom b abn Individuum	Z20.4	Kontakt m u Exposition ggü Röteln
Q95.4	Individuen m Marker-Heterochromatin	Z20.5	Kontakt m u Exposition ggü Virushepatitis
Q95.5	Individuen m autosomaler Bruchstelle	Z20.6	Kontakt m u Expos ggü HIV [Human Immundefizienz-Virus]
Q95.8	So balanciert Chromosom-Rearrangement u Strukt-Marker	Z20.7	Kontakt m u Expos ggü Pedikul, Akarinos/and ParasitBef
Q95.9	Balanciert Chromosom-Rearrangement u Strukt-Marker, nnbez	Z20.8	Kontakt m u Exposition ggü sonst übertragbaren KH
R26.3	Immobilität	Z20.9	Kontakt m u Exposition ggü nnbez übertragbarer KH
R45.2	Unglücklichsein	Z22.0	Keimträger Typhus abdominalis
R45.3	Demoralisierung u Apathie	Z22.1	Keimträger andr infektiöser Darmkrankheiten
R45.5	Feindseligkeit	Z22.2	Keimträger Diphtherie
R45.6	Körperliche Gewalt	Z22.3	Keimträger andr nbez bakterieller Krankheiten
R45.8	Sonstige Symptome, die Stimmung betreffen	Z22.4	Keimträger von InfKH, vorwieg d Geschl/Verkehr übertrag
R46.0	Stark vernachlässigte Körperpflege	Z22.8	Keimträger sonst Infektionskrankheiten
R46.1	Besonders auffälliges äußeres Erscheinungsbild	Z22.9	Keimträger Infektionskrankheit, nnbez
R46.2	Seltsames u unerklärliches Verhalten	Z23.0	Notwendigkeit Impfung gg Cholera, nicht kombiniert
R46.3	Hyperaktivität	Z23.1	Notwendigkeit Impfung gg Typhus-Paratyphus [TAB], n komb
R46.4	Verlangsamung u herabgesetztes Reaktionsvermögen	Z23.2	Notwendigkeit Impfung gg Tuberkulose [BCG]
R46.5	Mißtrauen od ausweichendes Verhalten	Z23.3	Notwendigkeit Impfung gg Pest
R46.6	Unangemess Betroff/Beschäftigung m Streßereignissen	Z23.4	Notwendigkeit Impfung gg Tularämie
R46.7	Wortschwall/umständl Schildg verschleiern Grund Konsult	Z23.5	Notwendigkeit Impfung gg Tetanus, nicht kombiniert
R46.8	Sonst Symp t äußeres Erscheinungsbild/Verhalten	Z23.6	Notwendigkeit Impfung gg Diphtherie, nicht kombiniert
Z01.0	Visusprüfung u Untersuchung Augen	Z23.7	Notwendigkeit Impfung gg Keuchhusten [Pertussis], n komb
Z01.1	Hörprüfung u Untersuchung Ohren	Z23.8	Notwendigkeit Impfung gg so einzelne bakt KH
Z01.2	Untersuchung Zähne	Z24.0	Notwendigkeit Impfung gg Poliomyelitis
Z01.3	Messung Blutdruck	Z24.1	Notw Impfung gg Virusenzephalitis, d Arthropoden übertrag
Z01.5	Diagnostische Haut- u Sensibilisierungstestung	Z24.2	Notwendigkeit Impfung gg Tollwut
Z01.88	Sonstige näher bezeichnete spezielle Untersuchungen	Z24.3	Notwendigkeit Impfung gg Gelbfieber
Z02	Untersuchung u Konsultation aus administrativen Gründen	Z24.4	Notwendigkeit Impfung gg Masern, nicht kombiniert
Z03.6	Beobachtung b Verdacht auf tox Wirkung aufgenomm Subst	Z24.5	Notwendigkeit Impfung gg Röteln, nicht kombiniert
Z03.8	Beobachtung b sonst Verdachtsfällen	Z24.6	Notwendigkeit Impfung gg Virushepatitis
Z03.9	Beobachtung b Verdachtsfall, nnbez	Z25.0	Notwendigkeit Impfung gg Mumps, nicht kombiniert
Z04.8	Untersuchung u Beobachtung aus sonst nbez Gründen	Z25.1	Notwendigkeit Impfung gg Grippe [Influenza]
Z08.0	Nachunters nach chir Eingriff wg BNB	Z25.8	Notwendigkeit Impfung gg sonst nbez einzelne VirusKH
Z08.1	Nachunters nach Strahlenther wg BNB	Z26.0	Notwendigkeit Impfung gg Leishmaniose
Z08.2	Nachunters nach Chemother wg BNB	Z26.8	Notwendigkeit Impfung gg sonst nbez einzelne InfKH
Z08.7	Nachunters nach KombTher wg BNB	Z26.9	Notwendigkeit Impfung gg nnbez Infektionskrankheit
Z08.8	Nachunters nach so Behandlung wg BNB	Z27.0	Notw Impf gg Cholera m Para-/Typhus [Cholera+TAB]
Z08.9	Nachunters nach nnbez Behandlung wg BNB	Z27.1	Notw Impfung gg Diphtherie-Pertussis-Tetanus [DPT]
Z09.0	Nachunters nach chir Eingriff wg andr KH-zustände	Z27.2	Notw Impf gg Diph-Pertuss-Tetan Para-/Typhus[DPT+TAB]
Z09.1	Nachunters nach Strahlentherapie wg and KH-zustände	Z27.3	Notw Impf gg Diph-Pertuss-Tetan Poliomyelitis [DPT+Polio]
Z09.2	Nachunters nach Chemotherapie wg andr KH-zustände	Z27.4	Notw Impfung gg Masern-Mumps-Röteln [MMR]
Z09.3	Nachuntersuchung nach Psychotherapie	Z27.8	Notw Impfung gg sonst Kombinationen von InfKH
Z09.4	Nachuntersuchung nach Frakturbehandlung	Z27.9	Notw Impfung gg nnbez Kombinationen von InfKH
Z09.7	Nachunters nach KombBeh wg and Kh-zustände	Z28	Nicht durchgeführte Impfung [Immunisierung]
Z09.80	Nachuntersuchung nach Organtransplantation	Z29.0	Isolierung als prophylaktische Maßnahme
Z09.88	Nachunters nach sonst Behandlung wg and KH-zustände	Z29.1	Immunprophylaxe
Z09.9	Nachunters nach nnbez Behandlung wg and KH-zustände	Z29.20	Lokale prophylaktische Chemotherapie
Z10	Allg Reihenuntersuchung bestimmter Bevölkerungsgruppen	Z29.21	Systemische prophylaktische Chemotherapie
Z11	Spez Verf z Unt auf inf u paras KH	Z29.28	Sonstige prophylaktische Chemotherapie
Z12.0	Spez Verf z Unt auf NB Magen	Z29.8	Sonstige nbez prophylaktische Maßnahmen
Z12.1	Spez Verf z Unt auf NB Darmtrakt	Z29.9	Prophylaktische Maßnahme, nnbez
Z12.2	Spez Verf z Unt auf NB Atmungsorg	Z30.0	Allgemeine Beratung zu Fragen Kontrazeption
Z12.3	Spez Verf z Unt auf NB Mamma [Brustdrüse]	Z30.1	Einsetzen Pessar (intraut) z Kontrazeption
Z12.4	Spez Verf z Unt auf NB Cervix uteri	Z30.3	Auslösung Menstruation
Z12.5	Spez Verf z Unt auf NB Prostata	Z30.4	Überwachung medikamentöse Kontrazeption
Z12.6	Spez Verf z Unt auf NB Harnblase	Z30.5	Überwachung von Patientinnen mit Pessar
Z12.8	Spez Verf z Unt auf NB sonst Lok	Z30.8	Sonstige kontrazeptive Maßnahmen
Z12.9	Spez Verf z Unt auf NB, nnbez	Z30.9	Kontrazeptive Maßnahme, nnbez
Z13.0	Spez Verf z Unt KH Blut/blutb Org u best Stör m Bet ImmSys	Z31.5	Genetische Beratung
Z13.1	Spez Verf z Unt Diab mellit	Z31.6	Allg Berat i Zus m Fertilisat
Z13.2	Spez Verf z Unt Ernährungsstörungen	Z31.8	Sonstige fertilisationsfördernde Maßnahmen
Z13.4	Spez Verf z Unt best EntwicklStör i Kindheit	Z31.9	Fertilisationsfördernde Maßnahme, nnbez
Z13.5	Spez Verf z Unt Augen/OhrenKH	Z40.08	Prophylakt OP wg Risikofaktoren i/m BNB, sonst
Z13.6	Spez Verf z Unt kardiovaskulär KH	Z40.8	Sonstige prophylaktische Operation
Z13.7	Spez Verf z Unt angeb Fehlb, Deform u ChromosAn	Z40.9	Prophylaktische Operation, nnbez
Z13.8	Spez Verf z Unt sonst nbez KH od Stör	Z41.8	So Maßn aus and Gründen als WdHerst GesundhZust
Z13.9	Spez Verf z Unters, nnbez	Z41.9	Maßn aus and Gründen als WdHerst GesundhZust, nnbez

Z43.80	Versorgung eines Thorakostomas	Z72.8	Sonst Probleme mit Bezug auf Lebensführung
Z43.88	Versorgung sonstiger künstlicher Körperöffnungen	Z72.9	Problem mit Bezug auf Lebensführung, nnbez
Z43.9	Versorgung nnbez künstlichen Körperöffnung	Z73	Probl m Bez Schwierigk b Lebensbewält
Z44.2	Versorgen m u Anpassen Augenprothese	Z74.0	Probl m Bez auf Eingeschr Mobilität
Z45.1	Anpassung u Handhabung Infusionspumpe	Z74.1	Probl m Bez auf Notw Hilfestell b Körperpfl
Z45.20	Anpassung u Handhab operativ implan vask Kath-verw-Syst	Z74.2	Probl m Bez a Notw HilfeLeistg im Haush oh ander Angehör
Z45.29	Anpassungs u Handhab sonst u nnbez vask Zugang	Z74.3	Probl m Bez auf Notw ständ Beaufsicht
Z45.3	Anpassung u Handhabung implantiertes Hörgerät	Z74.8	Sonst Probleme mit Bezug auf Pflegebedürftigkeit
Z45.80	Anpassung u Handhab Neurostimulator	Z74.9	Problem m Bez PflegBed, nnbez
Z45.81	Überprüf FunktParam Zwerchfellstimulator	Z76.0	Ausstell wdh Verordn
Z45.82	Überprüf FunktParam Medikamentenpumpe	Z76.1	GesundhÜberwach u Betr Findelkind
Z45.83	Anpassung u Handhab herzunterstützenden Syst	Z76.2	GesundhÜberwach u Betr and gesund Säugl u Kind
Z45.84	Anpassung u Handhabung Bronchialstent	Z76.4	And i GesundhBetrEinr aufgenommen Person
Z45.85	Anpassung u Handhabung Trachealstent	Z76.8	Pers, die GesundhW aus so best nbez Grund i Anspr nehmen
Z45.88	Anpassung u Handhab so implant med Gerät	Z76.9	Pers, die GesundhW aus best nnbez Gründen in Anspr nehme
Z45.9	Anpassung u Handhabung implantiertes med Gerät, nnbez	Z80.0	BNB Verdauungsorgane in Familienanamnese
Z46.0	Versorgen m u Anpassen Brille od Kontaktlinsen	Z80.1	BNB Trachea, Bronchien od Lunge in Familienanamnese
Z46.1	Versorgen m u Anpassen Hörgerät	Z80.2	BNB and Atmungs-/Intrathor Organe in Familienanamnese
Z46.2	Versorg/Anpass and med Gerät/HilfMitt f NS/spez SinnOrg	Z80.5	BNB Hamorgane in Familienanamnese
Z46.3	Versorgen m u Anpassen Zahnprothese	Z80.6	Leukämie in Familienanamnese
Z46.4	Versorgen m u Anpassen von kieferorthopäd Geräten	Z80.7	And BNB lymphat/blutbild/verwandtes Gew in Familienanam
Z46.8	Versorg/Anpassen so nbez med Geräte od Hilfsmittel	Z80.8	BNB sonst Organe u Systeme in Familienanamnese
Z46.9	Versorgen m u Anpassen nnbez med Gerät od Hilfsmittel	Z80.9	BNB in Familienanamnese, nnbez
Z48.0	Kontrolle Verbände u Nähte	Z81	Psych KH od VerhStör i FamilAnam
Z51.6	Desensibilisierung ggü Allergenen	Z82	Best Behind od chron KH i FamAn, z Schäd od Behind führ
Z52.01	Stammzellenspender	Z83.1	Infekt od paras KH i FamilAnam
Z52.08	Spender sonst Blutbestandt	Z83.2	KH Blut/blutb Org u best Stör m Bet ImmSys i FamilAnam
Z52.3	Knochenmarkspender	Z83.3	Diabetes mellitus in Familienanamnese
Z52.4	Nierenspender	Z83.4	And endokr/Ernährungs-/StoffwechselKH in Familienanam
Z52.5	Korneaspender	Z83.5	Augen-/OhrenKH i FamilAnam
Z52.6	Leberspender	Z83.6	KH Atemwege i FamilAnam
Z52.7	Herzspender	Z83.7	KH Verdauungssystem in Familienanamnese
Z52.8	Spender sonstiger Organe od Gewebe	Z84.0	KH Haut u Unterhaut i FamilAnam
Z52.9	Spender nnbez Organ od Gewebe	Z84.1	KH Niere od Ureter in Familienanamnese
Z53	Pers, die GesW wg spez Maßn aufges, die aber n durchgef	Z84.2	Andere KH Urogenitalsystem in Familienanamnese
Z65	Kontaktanl m Bez and psychosoz Umständ	Z84.3	Konsanguinität i FamilAnam
Z71	Pers, GesundhW z Zw Berat/ärztl Konsult i Anspr nehmen, aonkl	Z84.8	Sonst nbez KH od Zustände in Familienanamnese

Prozedur Z64-2

92.18.04†↔ GkSz z Lokd: Gkörpszn m Rdj: M Gb v rkmb Thyreotr (rhTSH)

ADRG Z65

Beschwerden, Symptome, andere Anomalien und Nachbehandlung

Hauptdiagnose in Tabelle Z65-1

DRG Z65Z

Beschwerden, Symptome, andere Anomalien und Nachbehandlung

Diagnose Z65-1

G93.3	Chronisches Müdigkeitssyndrom	R23.2	Gesichtsrotung [Flush]
P35.0	Rötelnembryopathie	R41.1	Anterograde Amnesie
P83.3	So u nnbez Ödem, für Feten u Neugeborenes spezifisch	R41.2	Retrograde Amnesie
Q86.0	Alkohol-Embryopathie (mit Dysmorphien)	R41.3	Sonstige Amnesie
Q86.1	Antiepileptika-Embryopathie	R41.8	So u nnbez Sympt Erkennungsvermögen/Bewußtsein
Q86.2	Warfarin-Embryopathie	R52.0	Akuter Schmerz
Q86.8	Sonst angeborene Fehlbildungssynd bek äußere Ursachen	R52.1	Chronischer unbeeinflussbarer Schmerz
Q87.4	Marfan-Syndrom	R52.2	Sonstiger chronischer Schmerz
Q89.4	Siamesische Zwillinge	R52.9	Schmerz, nnbez
Q89.7	Multiple angeborene Fehlbildungen, aonkl	R53	Unwohlsein u Ermüdung
Q89.8	Sonstige nbez angeborene Fehlbildungen	R60.0	Umschriebenes Ödem
Q89.9	Angeborene Fehlbildung, nnbez	R60.1	Generalisiertes Ödem
Q99.2	Fragiles X-Chromosom	R60.9	Ödem, nnbez
Q99.9	Chromosomenanomalie, nnbez	R64	Kachexie
R18	Aszites	R68.0	Hypothermie, n in Verbind m niedriger Umgebungstemp
R23.0	Zyanose	R68.1	Unspezifische Symptome im Kleinkindalter
R23.1	Blässe	R68.8	Sonstige nbez Allgemeinsymptome

R70.0	Beschleunigte Blutkörperchensenkungsreaktion	R84.9	Nnbez abn Bef in UntMat Atemwege/Thorax
R70.1	Veränderte Plasmaviskosität	R87.0	Abnormer Enzymwert in UntMat weibl GenitOrganen
R74.0	Erhöhter Transaminasewert/Laktat-Dehydrog-Wert [LDH]	R87.1	Abnormer Hormonwert in UntMat weibl GenitOrganen
R74.8	Sonstige abnorme Serumenzymwerte	R87.2	Abn Wert so Drog/AM/biolakt Subst UM weibl GenitOrg
R74.9	Abnormer Wert nnbez Serumenzyme	R87.3	Abn Wert Subst vorw nmed Herk UntMat weibl GenitOrg
R78.1	Nachweis von Opiaten im Blut	R87.4	Abnorme immun Bef in UntMat weibl GenitOrg
R78.2	Nachweis von Kokain im Blut	R87.5	Abnorme mikrobiol Bef in UntMat weibl GenitOrg
R78.3	Nachweis von Halluzinogenen im Blut	R87.7	Abnorme histol Bef in UntMat aus weibl GenitOrg
R78.4	Nachweis so Drogen m Abhängigkeitspotential im Blut	R87.8	So abn Bef in UntMat aus weibl GenitOrg
R78.5	Nachweis psychotroper Drogen im Blut	R87.9	Nnbez abn Bef in UntMat aus weibl GenitOrg
R78.6	Nachweis Steroide im Blut	R89.0	Abnorm Enzymwert in UntMat and KöpOrg/-Syst/-Gew
R78.7	Nachweis abnormer Schwermetall-Blutwert	R89.1	Abnorm Hormonwert in UntMat and KöpOrg/-Syst/-Gew
R78.8	Nachweis so nbez Substanzen normalerweise n im Blut	R89.2	Abn Wert so Drog/AM/biol akt Subst UM and KöOrg/sy/gw
R78.9	Nachweis nnbez Substanz normalerweise n im Blut	R89.3	Abn Wert Subst vorw nmed Herk UM and KöOrg/sys/gew
R79.0	Abnormer Mineral-Blutwert	R89.4	Abn immun Befund in UntMat and KöOrg/-Syst/-Gewebe
R79.8	Sonstige nbez abnorme Befunde Blutchemie	R89.5	Abn mikrobiol Befund in UntMat and KöOrg/-Syst/-Gewebe
R79.9	Abnormer Befund Blutchemie, nnbez	R89.6	Abn zytol Befund in UntMat and KöOrg/-Syst/-Gewebe
R82.1	Myoglobinurie	R89.7	Abn histol Befund in UntMat and KöOrg/-Syst/-Gewebe
R82.6	Abnorme Urinwerte Subst vorwieg nichtmed Herkunft	R89.8	So abn Bef in UntMat and KöOrg/-Syst/-Gewebe
R84.0	Abnormer Enzymwert in UntMat Atemwege u Thorax	R89.9	Nnbez abn Bef in UntMat and KöOrg/-Syst/-Gewebe
R84.1	Abnormer Hormonwert in UntMat Atemwege u Thorax	R93.8	Abnorm Befund bildgeb Diagnostik so nbez Körperstrukturen
R84.2	Abn Wert so Drog/AM/biol akt Subst UntMat Atemw/Thorax	Z48.8	Sonst nbez Nachbehandlung nach chirurgischem Eingriff
R84.3	Abn Wert Subst vorw nmed Herk UntMat Atemwege/Thorax	Z48.9	Nachbehandlung nach chirurgischem Eingriff, nnbez
R84.4	Abnorme immun Bef in UntMat Atemwege/Thorax	Z51.4	Vorbereitung auf nachfolgende Behandlung, ankl
R84.5	Abnorme mikrobiol Bef in UntMat Atemwege/Thorax	Z51.83	Opiatsubstitution
R84.6	Abnorme zytol Bef in UntMat Atemwege/Thorax	Z51.88	Sonstige nbez medizinische Behandlung
R84.7	Abnorme histol Bef in UntMat Atemwege/Thorax	Z51.9	Medizinische Behandlung, nnbez
R84.8	So abn Bef in UntMat Atemwege/Thorax	Z94.9	Zustand nach Organ- od Gewebetransplantation, nnbez

23
Z66

ADRG Z66

Vorbereitung zur Lebendspende

Hauptdiagnose in Tabelle Z66-1

DRG Z66Z

Vorbereitung zur Lebendspende

Hauptdiagnose Z66-1

Z00.5 Untersuchung potentieller Organ-/Gewebespender

Funktion

OR-Prozeduren ohne Bezug

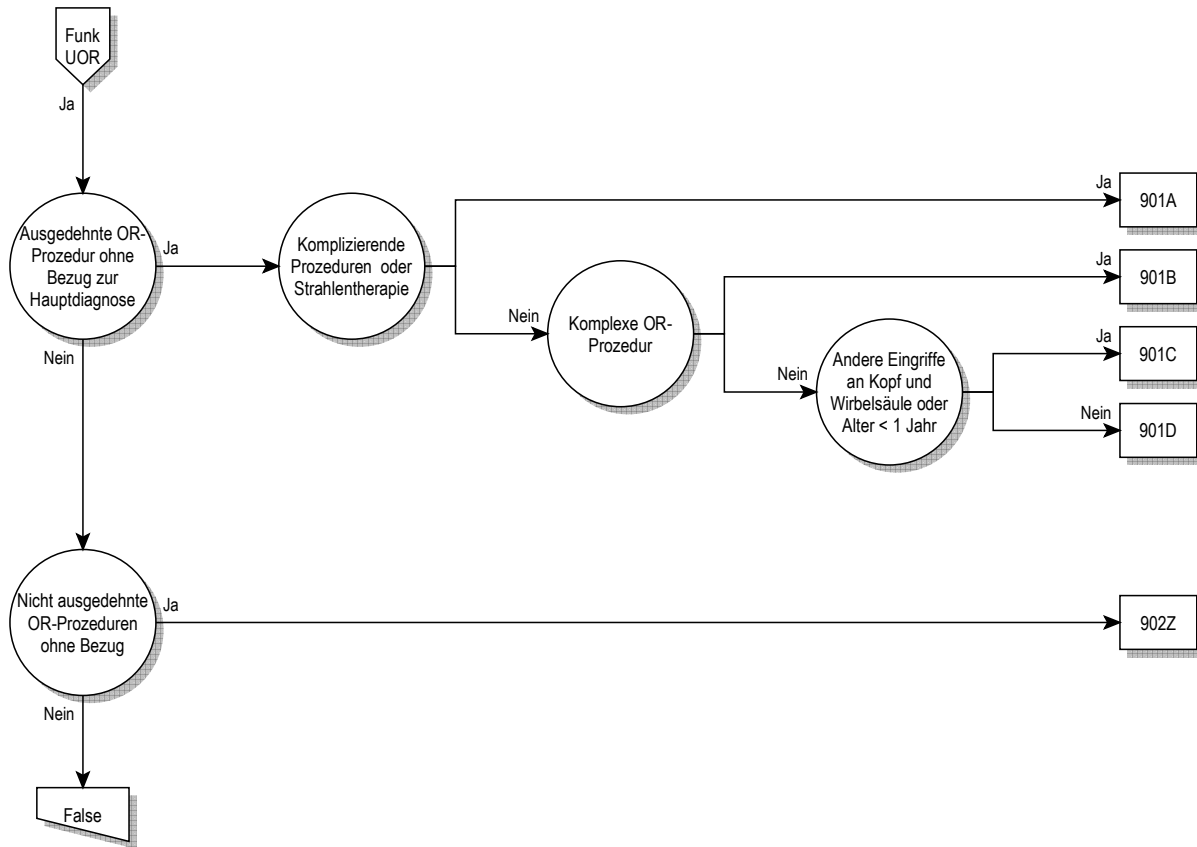

Funk
UOR

OR-Prozeduren ohne Bezug

OR-Prozeduren ohne Bezug

ADRG 901

Ausgedehnte OR-Prozedur ohne Bezug zur Hauptdiagnose

Jede OR-Prozedur außer Tabelle 901-1 und jede OR-Prozedur außer Tabelle 901-2

DRG 901A

Ausgedehnte OR-Prozedur ohne Bezug zur Hauptdiagnose mit komplizierenden Prozeduren oder Strahlentherapie

Komplizierende Prozeduren oder Prozedur in Tabelle 901-2

DRG 901B

Ausgedehnte OR-Prozedur ohne Bezug zur Hauptdiagnose ohne komplizierende Prozeduren, ohne Strahlentherapie, mit komplexer OR-Prozedur

Komplexe OR-Prozeduren

DRG 901C

Ausgedehnte OR-Prozedur ohne Bezug zur Hauptdiagnose ohne komplizierende Prozeduren, ohne Strahlentherapie, ohne komplexe OR-Prozedur, mit anderem Eingriff an Kopf und Wirbelsäule oder Alter < 1 Jahr

Prozedur in Tabelle 901-3 oder Alter < 1 Jahr

DRG 901D

Ausgedehnte OR-Prozedur ohne Bezug zur Hauptdiagnose ohne komplizierende Prozeduren, ohne Strahlentherapie, ohne komplexe OR-Prozedur, ohne anderen Eingriff an Kopf und Wirbelsäule, Alter > 0 Jahre

Prozedur 901-1

04.06.00↔	Sonstige Exz von kran oder peripheren Ggl, n.n.bez.	04.49.16↔	Sonstige Dekompr oder Lös von Adhäs an Nerven d Fußes
04.06.10↔	Exzision von intrakraniellen Ganglien	04.49.99↔	S Dkmp r o Lös v Adhäs an snst prph Nn o Gngl, so
04.06.20↔	Exzision von sonstigen peripheren Ganglien	04.93.00↔	Entf d Elektrod(n) e peripheren Neurostim, n.n.bez.
04.06.99↔	Sonstige Exz von kran oder peripheren Ggl, sonstige	04.93.10↔	Entf d Elkt rd(n) e prph Neurstm, Stbl, Enzlsys
04.07.00↔	Sonstige Exz o Avuls von kran o periph Nn, n.n.bez.	04.93.11↔	Entf d Elkt rd(n) e prph Neurstm, Stbl, Mhrlsys
04.07.10↔	Exzision eines Nerven zur Transplantation	04.93.20↔	Entf d Elkt rd(n) e prph Neurstm, Plttnl, Enzlsys
04.07.11↔	Entfernung eines Nerventransplantates	04.93.21↔	Entf d Elkt rd(n) e prph Neurstm, Plttnl, Mhrlsys
04.07.20↔	Sonst Exzision oder Avulsion von intrakraniellen Nerven	04.93.40↔	Entfernen einer Vagusnervelektrode
04.07.30↔	Sonst Exzision oder Avulsion von extrakraniellen Hirnnerven	04.93.99↔	Entf d Elektrod(n) e peripheren Neurostim, sonstige
04.07.40↔	Sonstige Exzision oder Avulsion des Plexus brachialis	05.89↔	Sonstige Operation an sympathischem Nerv oder Ganglion
04.07.41↔	Sonstige Exzision oder Avulsion von Nerven der Schulter	05.9↔	Sonstige Operationen am Nervensystem
04.07.42↔	Sonstige Exz oder Avuls von Nerven d Armes und d Hand	08.11.00↔	Biopsie am Augenlid, n.n.bez.
04.07.43↔	So Exz o Avuls von Nn d Rumpfes und d unteren Extrem	08.11.10↔	Geschlossene (Nadel-) Biopsie am Augenlid
04.07.99↔	Sonstige Exz o Avuls von kran o periph Nn, sonstige	08.11.20↔	Offene Biopsie am Augenlid
04.08.00↔	Optikusscheidenfensterung, n.n.bez.	08.11.99↔	Biopsie am Augenlid, sonstige
04.08.10↔	Sonstige Operationen am N. opticus	08.21↔	Exzision eines Chalazions
04.08.99↔	Optikusscheidenfensterung, sonstige	08.33↔	Bhb e Bphpts d Rs o Vrlg d M. lvt plp o sein Apneur
04.2x.00↔	Destr von kran und peripheren Nerven und Ggl, n.n.bez.	08.38↔	Korrektur einer Lidretraktion
04.2x.10↔	Destruktion von intrakraniellen Hirnnerven und Ganglien	08.49.00↔	Sonstiger Eingr zur Korr e Entrop o Ektrop, n.n.bez.
04.2x.20↔	Destruktion von extrakraniellen Hirnnerven	08.49.10↔	S Engr z Krr e Entrp o Ektrop, Op an d Ldrtrktm
04.2x.30↔	Destruktion des Plexus brachialis	08.49.11↔	So Eingr zur Korr e Entrp o Ektrop, Rep e Lidlamelle
04.2x.31↔	Destruktion von Nerven der Schulter	08.49.99↔	Sonstiger Eingr zur Korr e Entrop o Ektrop, sonstige
04.2x.32↔	Destruktion von Nerven des Armes und der Hand	08.52↔	Blepharorrhaphie
04.2x.33↔	Destruktion von Nerven des Rumpfes und Plexus lumbosacralis	08.70↔	Plastische Rekonstruktion des Augenlids, n.n.bez.
04.2x.34↔	Destruktion von Nerven des Beines und des Fußes	08.71↔	D Lidrand umfassende Plast Reko d Lids, part Tiefe
04.2x.39↔	Destruktion von sonst peripheren Nerven oder Ganglien	08.72↔	Sonstige plastische Rekonstruktion d Lids, part Tiefe
04.2x.99↔	Destr von kran und peripheren Nerven und Ggl, sonstige	08.73.00↔	D Ldmd umfss Plst Rk d Lds, vl Tief, n.n.bz.
04.43.00↔	Entlastung am Karpaltunnel, n.n.bez.	08.73.10↔	Verschiebeplastik der Lidkante
04.43.10↔	Entlastung am Karpaltunnel, endoskopisch	08.73.99↔	D Lidrand umfassende Plast Reko d Lids, volle Tief, so
04.43.99↔	Entlastung am Karpaltunnel, sonstige	08.74.00↔	Sonstige Plast Reko d Lids, volle Tiefe, n.n.bez.
04.44↔	Entlastung am Tarsaltunnel	08.74.10↔	Oberlidverlängerung
04.49.00↔	So Dekompr o Lös v Adhäs an periph N o Gangl, n.n.bez.	08.74.99↔	Sonstige Plast Reko d Lids, volle Tiefe, sonstige
04.49.10↔	Sonstige Dekompr oder Lös von Adhäs a Plexus brachia	08.82↔	Versorg e Risswund d Lids, d Lidrand umfss, part Tief
04.49.11↔	Sonstige Dekompr oder Lös von Adhäs an Nn d Schulter	08.83↔	Sonstige Versorgung e Risswunde d Lids, part Tiefe
04.49.12↔	Sonstige Dekompr oder Lös von Adhäs an Nerven d Armes	08.84↔	Vrsrg e Rsswnd d Lds, d Ldmd umfss, vl Tief
04.49.13↔	Sonstige Dekompr oder Lös von Adhäs an Nerven d Hand	08.85↔	Sonst Versorgung einer Risswunde des Augenlids, volle Tief
04.49.14↔	S Dkmp r o Lös v Adhäs a Plxs lmbsc, Leist u Bcknb	08.86↔	Rhytidektomie am Unterlid
04.49.15↔	Sonstige Dekompr oder Lös von Adhäs an Nn d Beines	08.87↔	Rhytidektomie am Oberlid

08.89.00↔	Sonst plastische Rekonstruktion des Augenlids, n.n.bez.	21.4x.10↔	Resektion der Nase, partiell, nicht histographisch kontrolliert
08.89.10↔	Plast Reko d Lids, medialer o lateraler Lidwinkel	21.4x.11↔	Resektion der Nase, partiell, histographisch kontrolliert
08.89.11↔	Plastische Rekonstruktion d Augenlids d Hebung d Augbr	21.4x.20↔	Resektion der Nase, subtotal, nicht histographisch kontrolliert
08.89.12↔	Plast Reko d Lids d Entf e Fettgewebeprolapses d Orb	21.4x.21↔	Resektion der Nase, subtotal, histographisch kontrolliert
08.89.13↔	Plast Reko d Lids d Oberflächenbehandlung m Laser	21.4x.30↔	Resektion der Nase, total, nicht histographisch kontrolliert
08.89.14↔	Plast Reko d Lids d sonstige Oberlidverlängerung	21.4x.31↔	Resektion der Nase, total, histographisch kontrolliert
08.89.15↔	Plast Rekonstruktion d Lids d Unterlidverlängerung	21.4x.99↔	Sonstige Resektion der Nase
08.89.99↔	Sonst plastische Rekonstruktion des Augenlids, sonst	21.5↔	Submuköse Resektion des Nasenseptums
09.20↔	Exzision einer Tränenendrüse, n.n.bez.	21.61↔	Konchektomie durch Kauterisation oder Kryochirurgie
09.21↔	Exzision einer Läsion der Tränenendrüse	21.62↔	Frakturierung der Nasenmuscheln
09.22↔	Sonstige partielle Resektion einer Tränenendrüse	21.69.00↔	Sonstige Konchektomie, n.n.bez.
09.23↔	Totale Resektion einer Tränenendrüse	21.69.10↔	Konchotomie und Abtragung von hinteren Enden
10.6x.00↔	Versorgung einer Konjunktivaverletzung, n.n.bez.	21.69.11↔	Submuköse Resektion (Turbinoplastik)
10.6x.10↔	Versorgung einer Konjunktivaverletzung, durch Naht	21.69.12↔	Sonstige Operationen an der unteren Nasenmuschel
10.6x.99↔	Sonstige Versorgung einer Konjunktivaverletzung	21.69.99↔	Sonstige Konchektomie, sonstige
13.11↔	Intrakapsuläre Exzision d Linse d inf temporalen Zugang	21.83.00↔	Totale plastische Nasenrekonstruktion, n.n.bez.
13.19↔	Sonstige intrakapsuläre Exzision der Linse	21.83.10↔	Septorhpl m Korr d Knorp o d Kn, m lok autog Tx
13.2↔	Extrakaps Exzision d Linse d lineares Extrakverf	21.83.11↔	Sptrhpl m Krr d Knrp o d Kn,m dst autg Tx,allg o xng Tx
13.3↔	Extrakaps Exzision d Lins d einf Aspir (u Irrig) Verf	21.83.12↔	Septorhinoplastik mit Korrektur des Knochens u des Knorpels
13.41↔	Phakoemulsifikation und Aspiration eines Katarakts	21.83.20↔	Tot Plast Nasenrekonstruktion m Implant von allopl Mat
13.42↔	Mech Phakofragm und Aspir e Katarakt d post Zugang	21.83.99↔	Totale plastische Nasenrekonstruktion, sonstige
13.43↔	Mech Phakofragmentation und And Aspir e Katarakt	21.84↔	Revision einer Rhinoplastik
13.51↔	Extrakaps Exzision d Linse d inf temporalen Zugang	21.85↔	Augmentationsrhinoplastik
13.59↔	Sonstige extrakapsuläre Exzision der Linse	21.86.00↔	Rhinoplastik der Nasenweichteile, n.n.bez.
13.64↔	Diszision einer Sekundärmembran [nach Katarakt]	21.86.10↔	Rhinoplastik der Nasenweichteile, äußere Nase
13.65↔	Exzision einer Sekundärmembran [nach Katarakt]	21.86.11↔	Rhinoplastik mit lokalen oder distalen Lappen
13.66↔	Mech Fragmentation einer Sekundärmembran [nach Katarakt]	21.86.99↔	Rhinoplastik der Nasenweichteile, sonstige
13.69↔	Sonstige Kataraktextraktion	21.87↔	Sonstige Rhinoplastik
13.8↔	Entfernen einer Intraokularlinse	21.88.00↔	Sonstige Septumplastik, n.n.bez.
13.90↔	Operation an der Linse, n.a.klass.	21.88.10↔	Septumplastik, Septumunterfütterung
13.91↔	Einsetzen von intraokulärer teleskopischer Prothese	21.88.11↔	Sptmpl, Vrschl e Sptmprfrion m SchleimhVrschieblppn
13.92↔	Kapsulotomie an der Linse	21.88.12↔	Septumplastik, Plastische Korrektur ohne Resektion
13.93↔	Verschluss eines Defektes an der Linse mit Gewebekleber	21.88.13↔	Septumplastik, Plastische Korrektur mit Resektion
13.99↔	Sonstige Operationen an der Linse, sonstige	21.88.14↔	Sptmpl, Plst Rk d Nsnspt, m lk autg Tx (Austauschplstk)
14.19↔	S diagn Mssnhm an Rt, Chorioidea, Glskörp u hnt Agkm	21.88.15↔	Sptmpl, Plst Rk d Nsnspt, m dst autg Tx, allg o xng Tx
14.26↔	Destruktion einer chorioretinalen Läsion durch Radiotherapie	21.88.99↔	Sonstige Septumplastik, sonstige
14.27↔	Destr e chorioret Läsion d Implant e Strahlenquelle	21.89↔	Sonst plastische Rekonstruktion und Operationen an der Nase
14.71.00↔	Entfernen des Glaskörpers (anterioren Zugang), n.n.bez.	21.91↔	Lösung von Synechien der Nase
14.71.10↔	Vordere Vitrektomie über Pars plana	26.21↔	Marsupialisation einer Speicheldrüsenzyste
14.71.19↔	Sonstige Vitrektomie über Pars plana	26.29.00↔	Sonst Exzision einer Läsion an einer Speicheldrüse, n.n.bez.
14.71.99↔	Entfernen des Glaskörpers (anterioren Zugang), sonstige	26.29.10↔	Destruktion einer Speicheldrüse, n.n.bez.
14.72↔	Sonstiges Entfernen des Glaskörpers	26.29.99↔	Sonst Exzision einer Läsion an einer Speicheldrüse, sonst
14.73.00↔	Mechanische Vitrektomie (anterioren Zugang), n.n.bez.	26.30↔	Sialoadenektomie, n.n.bez.
14.73.10↔	Mech Vitrekt (anterioren Zugang), ParsplanaVitrekt	26.31.00↔	Partielle Sialoadenektomie, n.n.bez.
14.73.19↔	Mechanische Vitrektomie durch sonstn anterioren Zugang	26.31.10↔	Partielle Parotidekt ohne intraop Fazialismonitoring
14.73.99↔	Mechanische Vitrektomie (anterioren Zugang), sonstige	26.31.11↔	Partielle Parotidekt mit intraoperatives Fazialismonitoring
14.74↔	Sonstige mechanische Vitrektomie	26.31.99↔	Partielle Sialoadenektomie, sonstige
14.79↔	Sonstige Operationen am Glaskörper	26.32.00↔	Vollständige Sialoadenektomie, n.n.bez.
14.9x.00↔	So Op an Ret, Chorioidea und hint Augkam, n.n.bez.	26.32.10↔	Vollst Parotidekt m Erh d N. faz, oh intraop Fazialm
14.9x.10↔	Sonstige Operation, Rotation der Netzhaut	26.32.11↔	Vollst Parotidekt m Erh d N. faz, m intraop Fazialm
14.9x.20↔	Fxierng v Mrkpl f d Strhlth an Rt, Chorioidea u hnt Agkm	26.32.20↔	Vollständige Parotidekt m Resektion und Reko d N. faz
14.9x.21↔	Entf v Mrkpl f d Strhlth an Rt, Chorioidea u hnt Agkm	26.32.30↔	Vollständige Resektion Glandula submandibularis
14.9x.22↔	Lgkrktr e str Appl an Rt, Chorioidea u hnt Agkm	26.32.99↔	Vollständige Sialoadenektomie, sonstige
14.9x.23↔	Entf e str Appl an Ret, Chorioidea und hint Augkam	27.23.00↔	Biopsie an der Lippe, n.n.bez.
14.9x.99↔	So Op an Ret, Chorioidea und hint Augkam, So	27.23.10↔	Geschlossene (Nadel-) Biopsie an der Lippe
20.01↔	Myringotomie mit Paukenröhrcheneinlage	27.23.20↔	Offene Biopsie (mit Inzision) an der Lippe
20.1↔	Entfernen einer Paukendrainage	27.23.99↔	Biopsie an der Lippe, sonstige
21.07↔	Stllng e Epstx d Exz v ns Mks u Hauttx an Spt u lt Nswnd	28.6↔	Adenoidektomie ohne Tonsillektomie
21.1↔	Inzision an der Nase	28.7x.00↔	Blutstillung nach Tonsillektomie u Adenoidektomie, n.n.bez.
21.30↔	Lokale Exzision und Destr e Läsion an d Nase, n.n.bez.	28.7x.10↔	Blutstillung nach Tonsillektomie
21.31.00↔	Lokale Exzision und Destr e endonasale Läsion, n.n.bez.	28.7x.11↔	Blutstillung nach Adenoidektomie
21.31.10↔	Lokale Exzision einer endonasalen Läsion, Zugang endonasal	28.7x.99↔	Blutstillung nach Tonsillektomie und Adenoidektomie, sonst
21.31.12↔	Destruktion einer endonasalen Läsion	30.01↔	Marsupialisation einer Larynxzyste
21.31.19↔	Lokale Exzision einer endonasalen Läsion, sonstige	30.09.00↔	Sonstige Exz o Destr von Läs o Gew a Larynx, n.n.bez.
21.31.99↔	Lokale Exzision und Destr e endonasale Läsion, sonstige	30.09.10↔	Exz o Destr von Läs o Gew a Larynx ohne Thyreotomie
21.32.00↔	Exz und lokale Destr e and Läsion an d Nase, n.n.bez.	30.09.11↔	Dekortikation / Stripping einer Stimmlippe, ohne Thyreotomie
21.32.10↔	Exz und Lok Destr e and Läs an d Nas, nicht hist kontr	30.09.20↔	Exz o Destr von Läs o Gew a Larynx, d Thyreotomie
21.32.11↔	Exz und lokale Destr e and Läs an d Nase, hist kontr	30.09.21↔	Dekortikation / Stripping e Stimmlippe, durch Thyreotomie
21.32.99↔	Exz und lokale Destr e and Läsion an d Nase, sonstige	30.09.99↔	Sonstige Exz o Destr von Läs o Gew a Larynx, sonstige
21.4x.00↔	Resektion der Nase, n.n.bez.	30.21↔	Epiglottidektomie

30.22.00↔	Chordektomie, n.n.bez.	40.11.11↔	Off(Inzs)Biopsi zrv,sprklvklärm,axllärm o inguinln Lymphkn
30.22.10↔	Chordektomie, endolaryngeal	40.11.20↔	Geschlossene [perkutane] [Nadel-] Biopsie von Lymphknoten
30.22.11↔	Chordektomie, durch Thyreotomie	40.11.99↔	Biopsie an einer lymphatischen Struktur, sonstige
30.22.99↔	Chordektomie, sonstige	40.19.00↔	Sonstige diagn Massnahm an lymphat Strukturen, n.n.bez
31.45↔	Offene Biopsie an Larynx oder Trachea	40.19.10↔	Präpirtv Szntgr u Sndnmssng i Rhm d SntnlLymphhndktmie
33.31↔	Destruktion des N. phrenicus für Lungenkollaps	40.19.20↔	Intraop Sondm d Rdionkldmark i R d SntnlLymphhndktmie
33.33↔	Pneumoperitoneum für Lungenkollaps	40.19.99↔	So diagn Massnahm an lymphat Strukturen, so
34.03↔	Rethorakotomie	40.21.00↔	Exzision eines tiefen zervikalen Lymphknotens, n.n.bez.
34.23.00↔	Biopsie an der Brustwand, n.n.bez.	40.21.10↔	Exz einzelner Lk u Lymphgefäße, zerv, oh Markierung
34.23.10↔	Geschlossene (Nadel-) Biopsie an der Brustwand	40.21.11↔	Exz einzl Lk u Lgf,zrv,m Rdionkldmark o Farbstmrk(Sent-Lyekt)
34.23.20↔	Offene Biopsie an der Brustwand	40.21.99↔	Exzision eines tiefen zervikalen Lymphknotens, sonstige
34.23.99↔	Biopsie an der Brustwand, sonstige	40.23.00↔	Exzision eines axillären Lymphknotens, n.n.bez.
34.3x.00↔	Exz oder Destr von Läs oder Gew d Mdst, n.n.bez.	40.23.10↔	Exzision eines axillären Lymphknotens, ohne Markierung
34.3x.10↔	Exzision von Läsion oder Gewebe des Mediastinums	40.23.11↔	Exz axllärm Lkn,m Rdionkldmark o Farbstmrk(Sent-Lyekt)
34.3x.20↔	Resektion von Läsion oder Gewebe des Mediastinums, n.n.bez.	40.23.99↔	Exzision eines axillären Lymphknotens, sonstige
34.3x.21↔	Res von Läs o Gew d Mdst, oh Res an mediast Organen	40.24.00↔	Exzision eines inguinalen Lymphknotens, n.n.bez.
34.3x.22↔	Rs v Läs o Gw d Mdst, m Lngnrs o Brstwndteilstktion	40.24.10↔	Exz e inguinalen Lymphkn, offen chir, ohne Markierung
34.3x.23↔	Resektion von Läs o Gew d Mdst, m Perikardtres	40.24.11↔	Exz inguinln Lkn,o chr,m Rdionkldm o Farbstmrk(Sent-Lyekt)
34.3x.24↔	Resektion von Läs o Gew d Mdst, m prothetischem GefErs	40.24.20↔	Exzision eines inguinalen Lymphknotens, laparoskopisch
34.3x.25↔	Resektion von Läs o Gew d Mdst, m Lungenres und GefErs	40.24.99↔	Exzision eines inguinalen Lymphknotens, sonstige
34.3x.26↔	Res von Läs o Gew d Mdst, m Lungenres und Perikardtres	40.29.00↔	Einfache Exzision einer and lymphatischen Struktur, n.n.bez.
34.3x.27↔	Res von Läs o Gew d Mdst, m Perikardtres und GefErs	40.29.10↔	Exzision eines mediastinalen Lymphknotens, n.n.bez.
34.3x.28↔	Rs v Läs o Gw d Mdst, m Lngn u Prkrdrts u GFers	40.29.11↔	Exzision eines mediastinalen Lymphknotens, offen chirurgisch
34.3x.29↔	Resektion von Läsion oder Gewebe des Mediastinums, sonst	40.29.12↔	Exzision eines mediastinalen Lymphknotens, thorakoskopisch
34.3x.30↔	Destruktion von Läsion oder Gewebe des Mediastinums	40.29.19↔	Exzision eines mediastinalen Lymphknotens, sonstige
34.3x.99↔	Exz oder Destr von Läs oder Gew d Mdst, sonstige	40.29.20↔	Exzision eines paraaortalen Lymphknotens
34.4x.00↔	Exzision oder Destr einer Läsion an d Bruw, n.n.bez.	40.29.30↔	Exzision eines iliakalen Lymphknotens
34.4x.10↔	Exzision einer Läsion an der Brustwand	40.29.70↔	Exzision eines Lymphangioms oder Hygroma cysticum
34.4x.20↔	Teilresektion einer Läsion an der Brustwand, n.n.bez.	40.29.80↔	Exz mehrerer abd Lymphknst (mit Leberbiop), n.n.bez.
34.4x.21↔	Teilresektion e Läsion an der Brustwand, ohne Rekonstruktion	40.29.81↔	Exz mhr abd Lymphknstt (m Lbrbiop), offn chr [StgLprt]
34.4x.22↔	Teilresektion e Läsion an der Brustwand, mit Rekonstruktion	40.29.82↔	Exz mhr abd Lymphknstt (m Lbrbiop), lprsk [StGLprskpie]
34.4x.30↔	Rs e Läs an d Bruw, kompltt Rs d Strnms, n.n.bz.	40.29.89↔	Exz mehrerer abd Lymphknst (mit Leberbiop), sonstige
34.4x.31↔	Res e Läs an d Bruw, komplette Res d Sternums, oh Reko	40.29.99↔	Einfache Exzision einer and lymphatischen Struktur, sonst
34.4x.32↔	Res e Läs an d Bruw, komplette Res d Sternums, m Reko	43.42↔	Lokale Exzision von anderer Läsion oder Gewebe am Magen
34.4x.40↔	Destruktion einer Läsion an der Brustwand	43.49↔	Sonstige Destruktion von Läsion oder Gewebe am Magen
34.4x.99↔	Exzision oder Destr einer Läsion an d Bruw, sonstige	45.31↔	Sonstige lokale Exzision einer Läsion im Duodenum
34.85↔	Implantation eines Zwerchfellschrittmachers	45.32↔	Sonstige Destruktion einer Läsion im Duodenum
34.89.00↔	Sonstige Operationen am Zwerchfell, n.n.bez.	45.33↔	Lokale Exz von Läsion oder Gewebe im Dünnd, auss Duod
34.89.10↔	Sonstige Op a Zwerchfell, Inzis (Zwerchfellsplattung)	45.34↔	Sonst Destruktion e Läsion im Dünndarm, ausser Duodenum
34.89.99↔	Sonstige Operationen am Zwerchfell, sonstige	45.49↔	Sonstige Destruktion einer Läsion im Dickdarm
37.31.00↔	Perikardektomie, n.n.bez.	46.04↔	Resektion eines exteriorisierten Dickdarmsegments
37.31.10↔	Perikardektomie, partiell	46.40↔	Revision eines intestinalen Stomas, n.n.bez.
37.31.20↔	Perikardektomie, total	46.43.00↔	Sonst Revision eines künstlichen Dickdarmstomas, n.n.bez.
37.31.30↔	Adhäsiolyse am Perikard	46.43.10↔	Plastische Erweiterung oder Einengung eines Kolostomas
37.31.99↔	Perikardektomie, sonstige	46.43.11↔	Neueinpflanzung eines Kolostomas
38.01↔	Inzision von intrakraniellen Gefässen	46.43.12↔	Abtragung des vorverlagerten Teiles eines Kolostomas
38.06.00↔	Inzision von abdominalen Arterien, n.n.bez.	46.43.20↔	Umwandlung eines Kolostomas in ein kontinentes Stoma
38.06.10↔	Inzision von viszeralen Arterien, n.n.bez.	46.43.99↔	Sonst Revision eines künstlichen Dickdarmstomas, sonst
38.06.11↔	Inzision des Truncus coeliacus	48.35.00↔	Lokale Exzision von rektaler Läsion oder Gewebe, n.n.bez.
38.06.12↔	Inzision der A. gastrica	48.35.10↔	Lk Schlnrs sbk Ez o Vlwzx (lkl, Sgm) v rk Läs o Gw edk
38.06.13↔	Inzision der A. hepatica	48.35.11↔	Lk Srs sbk Ez o Vlz lk v rk Läs o Gw, S Zg tr edk mkchir
38.06.14↔	Inzision der A. lienalis	48.35.20↔	Lokale Thermoablation von rektaler Läsion oder Gewebe
38.06.15↔	Inzision der A. renalis	48.35.21↔	Photodyn Therapie von rektaler Läsion oder Gew
38.06.16↔	Inzision der A. mesenterialis	48.35.29↔	Sonstige lokale Destr von rektaler Läsion oder Gewebe
38.06.17↔	Inzision der A. lumbalis	48.35.99↔	Lokale Exzision von rektaler Läsion oder Gewebe, sonst
38.06.18↔	Inzision der A. iliaca	48.36↔	[Endoskopische] Polypektomie am Rektum
38.06.19↔	Inzision von viszeralen Arterien, sonstige	48.82↔	Exzision von Perirektalgewebe
38.06.99↔	Inzision von abdominalen Arterien, sonstige	49.02↔	Sonstige Inzision am Perianalgewebe
38.11↔	Endarterektomie von intrakraniellen Gefässen	49.03↔	Exzision von Marissen
38.51↔	Ligatur und Stripping von intrakraniellen Varizen	49.04↔	Sonstige Exzision am Perianalgewebe
39.49.00↔	Sonstige Revision nach vaskulärem Eingriff, n.n.bez.	49.39↔	Sonstige lokale Exz oder Destr von Läs oder Gew a Anus
39.49.10↔	Revision einer Gefäßanastomose	49.43↔	Kauterisierung von Hämorrhoiden
39.49.20↔	Revision eines vaskulären Implantates	49.44↔	Destruktion von Hämorrhoiden durch Kryotherapie
39.49.21↔	Wechsel eines vaskulären Implantates	49.45↔	Ligatur von Hämorrhoiden
39.49.22↔	Entfernung eines vaskulären Implantates	49.46.00↔	Exzision von Hämorrhoiden, n.n.bez.
39.49.30↔	Ersatz eines kardialen Conduit	49.46.10↔	Exzision von Hämorrhoiden, Stapler-Hämorrhoidopexie
39.49.99↔	Sonstige Revision nach vaskulärem Eingriff, sonstige	49.46.11↔	Exz von Hämorrhoiden, Ligatur e A. haemorrhoidalis
40.0↔	Inzision an lymphatischen Strukturen	49.46.12↔	Exz von Hämorrhoiden mit plastischer Rekonstruktion
40.11.00↔	Biopsie an einer lymphatischen Struktur, n.n.bez.	49.46.99↔	Exzision von Hämorrhoiden, sonstige
40.11.10↔	Off(Inzs)Biopsi mdiast,praaortln,iliakln o plvnn Lymphkn	49.6↔	Exzision am Anus

54.0x.00↔	Inzision an der Bauchwand, n.n.bez.	58.49.99↔	Sonst plastische Rekonstruktion an der Urethra, sonst
54.0x.10↔	Inzision an d Bauchw, Extraperitoneale Drain d Bauchw	58.6↔	Dilatation der Urethra
54.0x.99↔	Inzision an der Bauchwand, sonstige	58.91↔	Inzision am Periuethralgewebe
54.21.00↔	Laparoskopie, n.n.bez.	58.92↔	Exzision am Periuethralgewebe
54.21.10↔	Laparoskopie, Diagnostische Laparoskopie	59.02↔	Sonst Lösung von perirenalen o periureteralen Adhäsionen
54.21.20↔	Laparoskopie, Zugangsweg f Chir (Ther) Interventionen	59.95↔	Desintegration eines Harnsteins mit Ultraschall
54.21.30↔	Laparoskopie, Laparoskopie mit Drainage	61.2↔	Exzision einer Hydrocele testis
54.21.99↔	Laparoskopie, sonstige	63.1↔	Exzision einer Varikozele und Hydrocele funiculi
54.22.00↔	Biopsie an Bauchwand oder Nabel, n.n.bez.	63.2↔	Exzision einer Epididymis-Zyste
54.22.10↔	Geschlossene [Nadel-] Biopsie an Bauchwand oder Nabel	63.3↔	Exz von and Läs o Gew an Funic spermaticus und Epidid
54.22.20↔	Offene Biopsie an Bauchwand oder Nabel	63.94↔	Lösung von Adhäsionen am Funiculus spermaticus
54.22.99↔	Biopsie an Bauchwand oder Nabel, sonstige	64.0↔	Zirkumzision
54.3x.00↔	Exz o Destr von Läs o Gew an Bauchw o Nabel, n.n.bez.	64.11.00↔	Biopsie am Penis, n.n.bez.
54.3x.10↔	Omphalektomie	64.11.10↔	Biopsie am Penis, perkutane (Nadel-) Biopsie
54.3x.19↔	Sonstige Exz von Läsion oder Gew an Bauchw oder Nabel	64.11.11↔	Biopsie am Penis, durch Inzision
54.3x.20↔	Destr von Läsion oder Gewebe an Bauchw oder Nabel	64.11.99↔	Biopsie am Penis, sonstige
54.3x.99↔	Exz o Destr von Läs o Gew an Bauchw o Nabel, sonstige	64.2↔	Lokale Exzision oder Destruktion einer Läsion am Penis
56.0x.00↔	Transureth Entf e Obstr v Uret u Nierenbec, n.n.bez.	64.95↔	Einsetzen oder Ers einer nicht-aufblasbaren Penisprothese
56.0x.10↔	Trmsrthr Entf e Obstr v Urt u Niernbc, Entf e Hrnst	64.96↔	Entfernen einer internen Penisprothese
56.0x.11↔	Transureth Entf e Obstr v Uret u Nierenbec, Entf e Fk	64.97↔	Einsetzen oder Ers einer aufblasbaren Penisprothese
56.0x.99↔	Transureth Entf e Obstr von Ureter und Nierenbec, so	66.21↔	Bds endosk Tublig und Quetsch [zur Sterilisation]
56.1x.00↔	Ureterale Meatotomie, n.n.bez.	66.22.00↔	Bds endosk Ligat und Durchtr d Tub uterinae, n.n.bez.
56.1x.10↔	Ureterale Meatotomie, perkutan-transvesikal	66.22.10↔	Bds endsk Lgt u Drchtr d Tb utr, m prt Slpngkt
56.1x.11↔	Ureterale Meatotomie, transurethral	66.22.99↔	Bds endosk Ligat und Durchtr d Tubae uterinae, so
56.1x.12↔	Ureterale Meatotomie, offen-chirurgisch	66.29.00↔	So bds endosk Destr o Verschluss d Tub uter, n.n.bez.
56.1x.99↔	Ureterale Meatotomie, sonstige	66.29.10↔	Bds endosk Destr o Verschluss d Tub uter, d Elektrokoag
56.2x.00↔	Ureterotomie, n.n.bez.	66.29.99↔	So bds endosk Destr o Verschluss d Tubae uterinae, so
56.2x.10↔	Ureterotomie, perkutan-transrenal	66.31↔	Sonst beidseitige Ligatur und Quetschung der Tubae uterinae
56.2x.11↔	Ureterotomie, perkutantransrenal mit Entf e Harnst	66.32.00↔	So bds Ligat und Durchtr d Tubae uterinae, n.n.bez.
56.2x.20↔	Ureterotomie, ureterorenoskopisch	66.32.10↔	So bds Ligat u Durchtr d Tub uter, m part Salpingekt
56.2x.30↔	Ureterotomie, offen chirurgisch	66.32.99↔	So bds Ligat und Durchtr d Tubae uterinae, so
56.2x.40↔	Ureterotomie, laparoskopisch	66.39.00↔	So bds Destr o Verschluss d Tubae uterinae, n.n.bez.
56.2x.99↔	Ureterotomie, sonstige	66.39.10↔	So bds Destr o Verschluss d Tub uterinae, d Elektrokoag
56.99.00↔	Sonstige Operationen an einem Ureter, n.n.bez.	66.39.99↔	So bds Destr o Verschluss d Tubae uterinae, So
56.99.10↔	Freilegung des Ureters (zur Exploration)	66.92↔	Einseitige Destruktion oder Verschluss einer Tuba uterina
56.99.20↔	Revisionsoperation am Ureter, offen chirurgisch	67.11↔	Endozervikale Biopsie
56.99.21↔	Revisionsoperation am Ureter, sonstiger Zugang	67.12↔	Sonstige zervikale Biopsie
56.99.30↔	So Op an e Ureter, Injekt b Ostiuminsuf, transurethral	67.19↔	Sonstige diagnostische Massnahmen an der Zervix
56.99.31↔	So Op an e Ureter, Injekt b Ostiuminsuf, offen chir	67.2↔	Konisation der Zervix
56.99.32↔	So Op an e Ureter, Injekt b Ostiuminsuf, So Zugang	67.31↔	Marsupialisation einer Zervixzyste
56.99.99↔	Sonstige Operationen an einem Ureter, sonstige	67.32↔	Destruktion einer Läsion an der Zervix durch Kauterisation
57.33↔	Geschlossene [transurethrale] Biopsie der Harnblase	67.33↔	Destruktion einer Läsion an der Zervix durch Kryochirurgie
57.49.00↔	S trnsrthr Exz o Dstr v Läs o Gw d Hrnl, n.n.bz.	67.34↔	Destr von Läsion oder Gewebe an d Zervix d Elektrokoag
57.49.11↔	S trnsrthr Exz o Dstr v Läs o Gw d Hrnl, Dstr, trnsrth	67.35↔	Destr von Läs oder Gew an d Zervix d Laserkoagulation
57.49.12↔	S trnsrthr Exz o Dstr v Läs o Gw d Hrnl, Rs, trnsrth	67.39↔	Sonstige Exz oder Destr von Läs oder Gew an d Zervix
57.49.99↔	So transureth Entf o Destr von Läs o Gew d Harnbl, so	68.23↔	Endometrium-Abtragung
57.58↔	Laparask Exz o Destr von and Läs o Gew an d Harnbl	69.01↔	Dilatation u Curettage zur Beendigung e Schwangerschaft
57.59.00↔	Off Exz o Destr v and Läs o Gew an d Harnbl, n.n.bez.	69.09↔	Sonstige Dilatation und Curettage
57.59.10↔	Off Exz o Dstr v and Läs o Gw an d Hrnl, Exz, ofn chr	69.51↔	Aspcurett a Uterus zur Beend einer Schwangerschaft
57.59.20↔	Off Exz o Destr v and Läs o Gew an d Harnbl, Myektomie	69.59↔	Sonstige Aspirationscurettage am Uterus
57.59.99↔	Off Exz o Destr von and Läs o Gew an d Harnbl, so	70.11↔	Hymenotomie
57.82↔	Verschluss einer Zystostomie	70.13↔	Lösung von intraluminalen Adhäsionen der Vagina
57.84.00↔	Verschluss einer anderen Harnblasenfistel, n.n.bez.	70.24.00↔	Biopsie an der Vagina, n.n.bez.
57.84.10↔	Verschluss e vesikovaginalen Fistel, offen chir (abd)	70.24.10↔	Perkutane (geschlossene) (Nadel-) Biopsie an der Vagina
57.84.11↔	Verschluss einer vesikovaginalen Fistel, vaginal	70.24.11↔	Prkt (gschl) (Nd) Biops an d Vg m Steuer d bldgb Vrf
57.84.12↔	Verschluss einer vesikovaginalen Fistel, transvesikal	70.24.20↔	Biopsie an der Vagina, durch Inzision
57.84.13↔	Verschluss einer vesikovaginalen Fistel, laparoskopisch	70.24.99↔	Biopsie an der Vagina, sonstige
57.84.20↔	Verschluss einer vesikokutanen Fistel, offen chir	70.31↔	Hymenexzision
57.84.21↔	Verschluss einer vesikokutanen Fistel, laparoskopisch	70.33.00↔	Exzision od Destruktion e Läsion an der Vagina, n.n.bez.
57.84.99↔	Verschluss einer anderen Harnblasenfistel, sonstige	70.33.10↔	Destruktion einer Läsion an der Vagina, n.n.bez.
57.89↔	Sonstige plastische Rekonstruktion an der Harnblase	70.33.11↔	Destruktion einer Läsion an der Vagina, Kauterisation
57.92↔	Dilatation am Harnblasenhals	70.33.12↔	Destruktion einer Läsion an der Vagina, Elektrokoagulation
58.0↔	Urethrotomie	70.33.13↔	Destruktion einer Läsion an der Vagina, Laserkoagulation
58.1↔	Urethrale Meatotomie	70.33.14↔	Destruktion einer Läsion an der Vagina, Kryokoagulation
58.49.00↔	Sonst plastische Rekonstruktion an der Urethra, n.n.bez.	70.33.99↔	Exzision oder Destruktion einer Läsion an der Vagina, sonst
58.49.10↔	Einz Plast Rekonstruktion d Urethra, m Präpu o Penish	70.76↔	Hymenalplastik
58.49.11↔	Einz Plast Reko d Ureth, m Mund o Harnblschlh, So Reko	71.09↔	Sonstige Inzision an Vulva und Perineum
58.49.20↔	Zweiz plst Rk d Urth, erst Stzng, m Präp o Pnsh	71.11.00↔	Biopsie an der Vulva, n.n.bez.
58.49.21↔	Zweiz plst Rk d Urth, erst Stzng, m Präp o Pnsh	71.11.10↔	Perkutane (geschlossene) (Nadel-) Biopsie an der Vulva
58.49.29↔	So plst Rk d Urth, zweizeitig, erst Stzng, so Rk	71.11.11↔	Prkt (gschl) (Nd) Biops an d Vlv m Steuer d bldgb Vrf

71.11.20↔	Biopsie an der Vulva durch Inzision	78.29.11↔	Permanente Epiphyseodese an Phalangen der Hand
71.11.99↔	Biopsie an der Vulva, sonstige	78.29.12↔	Therapeutische Epiphyseolyse an Phalangen der Hand
71.22↔	Inzision einer Bartholin-Drüse (Zyste)	78.29.19↔	Sonstige Verkürzungsteotomie an Phalangen der Hand
71.23↔	Marsupialisation einer Bartholin-Drüse (Zyste)	78.29.30↔	Temporäre Epiphyseodese am Becken
71.24↔	Exzision od andere Destruktion e Bartholin-Drüse (Zyste)	78.29.31↔	Permanente Epiphyseodese am Becken
71.29↔	Sonstige Operationen an einer Bartholin-Drüse	78.29.32↔	Therapeutische Epiphyseolyse am Becken
71.3↔	Sonst lokale Exzision o Destr an Vulva und Perineum	78.29.39↔	Sonstige Verkürzungsteotomie am Becken
71.4x.00↔	Operationen an der Klitoris, n.n.bez.	78.29.40↔	Temporäre Epiphyseodese an Phalangen des Fußes
71.4x.10↔	Plastische Rekonstruktion der Klitoris (Zieharmonikaplastik)	78.29.41↔	Permanente Epiphyseodese an Phalangen des Fußes
71.4x.99↔	Operationen an der Klitoris, sonstige	78.29.42↔	Therapeutische Epiphyseolyse an Phalangen des Fußes
71.71↔	Naht einer Verletzung von Vulva oder Perineum	78.29.49↔	Sonstige Verkürzungsteotomie am Becken
71.73↔	Konstruktion des Introitus vaginae	78.29.90↔	Temporäre Epiphyseodese an and nicht näher bez Knochen
71.79↔	Sonst plastische Rekonstruktion an Vulva und Perineum	78.29.91↔	Permanente Epiphysod an and nicht näher bez Knochen
77.28.00↔	Keilosteotomie an Tarsalia und Metatarsalia, n.n.bez.	78.29.92↔	Therapeutische Epiphyseolyse an and nicht näher bez Kn
77.28.10↔	Keilosteotomie am Talus	78.29.99↔	Verkürzungsteotomie an and Ni näh bez Kn, sonstige
77.28.20↔	Keilosteotomie am Kalkaneus	78.38.00↔	Verlängerungsteotomie an Tarsalia u Metatarsalia, n.n.bez.
77.28.30↔	Keilosteotomie an sonstigen Tarsalia	78.38.10↔	Verlängerungsteotomie am Calcaneus
77.28.40↔	Keilosteotomie an Metatarsalia	78.38.19↔	Verlängerungsteotomie an sonstigen Tarsalia
77.28.99↔	Keilosteotomie an Tarsalia und Metatarsalia, sonstige	78.38.20↔	Verlängerungsteotomie an Metatarsalia
77.29.00↔	So Keilosteot an and näh bez Kn, auss Geschk, n.n.bez.	78.38.99↔	Verlängerungsteotomie an Tarsalia und Metatarsalia, sonst
77.29.10↔	Keilosteotomie an Phalangen der Hand	78.48↔	Sonst plastische Rekonstruktion an Tarsalia und Metatarsalia
77.29.20↔	Keilosteotomie am Wirbel	78.49.00↔	So plast Reko an and näh bez Kn, auss Geschk, n.n.bez.
77.29.30↔	Keilosteotomie am Beckenknochen	78.49.10↔	Sonstige plast Reko an and näh bez Kn, n.n.bez.
77.29.40↔	Keilosteotomie an Phalangen des Fusses	78.49.11↔	Sonst plastische Rekonstruktion an Phalangen der Hand
77.29.99↔	So Keilosteot an and näh bez Kn, auss Geschk, so	78.49.12↔	Sonstige plastische Rekonstruktion am Becken
77.38.00↔	So Knochdurchtr an Tarsalia und Metatars, n.n.bez.	78.49.13↔	Sonst plastische Rekonstruktion an Phalangen des Fußes
77.38.10↔	(De-)Rotationssteotomie an Tarsalia	78.49.19↔	Sonstige Plast Reko an and näh bez Kn, sonstige
77.38.11↔	Kortikotomie bei Segmenttransport an Tarsalia	78.49.80↔	Knocht x u Verw v Knochenersmat an d Ws, n.n.bez.
77.38.12↔	Kompl (mehrd) Osteotomie (m Achsenk) an Tarsalia	78.49.81↔	Tx v Spng(spänn) o krtkspongösn Spänn (autgn) an d Ws
77.38.19↔	Sonstige Knochendurchtrennung an Tarsalia	78.49.82↔	Vrw v Kemt a d Ws au Klgfnf m Hydrxlpbsch, o Anr v KnWhz
77.38.29↔	Sonstige Knochendurchtrennung an Metatarsalia	78.49.83↔	Vrw v Kemt a d Ws au Klgfnf m Hydrxlpbsch, m Anr v KnWhz
77.38.99↔	So Knochdurchtr an Tarsalia und Metatars, so	78.49.84↔	Verw v keram Knochenersmat an d Ws, oh Anr v Knwachs z
77.52↔	Plst Rk b Hllx vlg m Exstrkt, Weichtkr u Arthrd	78.49.85↔	Verw v keram Knochenersmat an d Ws, m Anr v Knwachs z
77.53↔	Plst Rk b Hllx vlg m and Exstrkt u Weichtkr	78.49.89↔	Knocht x u Verw v Knochenersmat an d Wirbelsäule, so
77.54↔	Resektion oder Korrekturosteotomie bei Digitus quintus varus	78.49.99↔	So Plast Reko an and näh bez Kn, auss Geschk, so
77.56↔	Plastische Rekonstruktion bei Hammerzehe	79.97↔	Ni näh bez Op an Verletzung von Tarsalia und Metatars
77.57↔	Plastische Rekonstruktion bei Krallenzehe	79.99.00↔	Nicht näher bez Operation an e and bez Kn, n.n.bez.
77.58↔	Sonstige Resektion, Arthrod und Plast Reko an Zehen	79.99.10↔	Nicht näher bezeichnete Operation an Klavikula und Skapula
77.61.00↔	Lk Rs v Knchläs o Gw an Skp, Klv, Rp u Strn, n.n.bez.	79.99.20↔	Nicht näher bezeichnete Operation an der Wirbelsäule
77.61.10↔	Lok Resektion von Knochläs o Gew an Skapula und Klav	79.99.30↔	Nicht näher bezeichnete Operation an der Patella
77.61.11↔	Lok Resektion von Knochenläsion o -gewebe an einer Rippe	79.99.40↔	Nicht näher bezeichnete Operation am Becken
77.61.12↔	Lokale Resektion von Knochenläsion oder -gewebe am Sternum	79.99.99↔	Nicht näher bez Operation an e and bez Kn, sonstige
77.61.20↔	Debridement an Skapula und Klavikula	80.26.00↔	Arthroskopie des Knies, n.n.bez.
77.61.99↔	Lk Rs v Knchläs o Gw an Skp, Klv, Rp u Strn, S	80.26.10↔	Diagnostische Arthroskopie des Knies
77.81.00↔	So part Knochres an Skap, Klav, Rip u Stern, n.n.bez.	80.26.20↔	Arthr assist Versorgung einer Fraktur a Kniegelenk
77.81.10↔	Sonst partielle Knochenresektion an Skapula und Klavikula	80.26.99↔	Arthroskopie des Knies, sonstige
77.81.11↔	Sonstige partielle Knochenresektion an einer Rippe	80.36.00↔	Gelenkbiopsie am Knie, n.n.bez.
77.81.12↔	Sonstige partielle Knochenresektion am Sternum	80.36.10↔	Perkutane (Nadel-) Biopsie am Knie
77.81.99↔	So part Knochres an Skap, Klav, Rip und Sternum, so	80.36.20↔	Arthroskopische Gelenkbiopsie am Knie
77.91.00↔	Totale Res von Skap, Klav, Rip und Sternum, n.n.bez.	80.36.30↔	Gelenkbiopsie am Knie, Offene Gelenkbiopsie am Knie
77.91.10↔	Totale Resektion von Skapula und Klavikula	80.36.99↔	Gelenkbiopsie am Knie, sonstige
77.91.11↔	Totale Resektion einer Rippe	80.6x.00↔	Meniskektomie am Knie, n.n.bez.
77.91.12↔	Totale Resektion einer Halsrippe	80.6x.10↔	Meniskektomie am Knie, arthroskopisch, partiell
77.91.13↔	Totale Resektion des Sternum	80.6x.11↔	Meniskektomie am Knie, arthroskopisch, total
77.91.99↔	Totale Res von Skap, Klav, Rip und Sternum, sonstige	80.6x.20↔	Meniskektomie am Knie, offen chirurgisch, partiell
78.21.00↔	Verkürzungsteotomie an Skapula, Klavikula, n.n.bez.	80.6x.21↔	Meniskektomie am Knie, offen chirurgisch, total
78.21.10↔	Temporäre Epiphyseodese an Skapula und Klavikula	80.6x.99↔	Meniskektomie am Knie, sonstige
78.21.11↔	Permanente Epiphyseodese an Skapula und Klavikula	80.81.00↔	So Lok Exz o Destr e Gelläs an d Schult, n.n.bez.
78.21.12↔	Therapeutische Epiphyseolyse an Skapula und Klavikula	80.81.10↔	Débridement am Humeroglenoidalgelekn
78.21.99↔	Verkürzungsteotomie an Skapula, Klavikula, sonstige	80.81.11↔	Zystenexstirpation am Humeroglenoidalgelekn
78.28.00↔	Verkürzungsteotomie an Tarsalia und Metatarsalia, n.n.bez.	80.81.19↔	Sonstige lokale Exz oder Destr a Humeroglenoidalgelekn
78.28.10↔	Temporäre Epiphyseodese an Tarsalia und Metatarsalia	80.81.20↔	Débridement am Akromioklavikulargelekn
78.28.11↔	Permanente Epiphyseodese an Tarsalia und Metatarsalia	80.81.21↔	Zystenexstirpation am Akromioklavikulargelekn
78.28.12↔	Therapeutische Epiphyseolyse an Tarsalia und Metatarsalia	80.81.29↔	Sonstige lokale Exzision oder Destr a Akromioklavikgel
78.28.20↔	Sonstige Verkürzungsteotomie am Calcaneus	80.81.99↔	So Lok Exz o Destr e Gelläs an d Schult, So
78.28.21↔	Sonstige Verkürzungsteotomie an sonstigen Tarsalia	80.82.00↔	Sonstige Lok Exz oder Destr e Gelläs a Ellb, n.n.bez.
78.28.22↔	Sonstige Verkürzungsteotomie an Metatarsalia	80.82.10↔	Arthr lokale Exz oder Destr e Gelenkläsion a Ellb
78.28.99↔	Verkürzungsteotomie an Tarsalia und Metatarsalia, sonst	80.82.11↔	Débridement am Ellenbogengelenk
78.29.00↔	Verkürzungsteotomie an and Ni näh bez Kn, n.n.bez.	80.82.12↔	Zystenexstirpation am Ellbogengelenk
78.29.10↔	Temporäre Epiphyseodese an Phalangen der Hand	80.82.99↔	Sonstige Lok Exz oder Destr e Gelläs a Ellb, sonstige

80.83.00↔	Sonstige Lok Exz oder Destr e Gelläs a Hdgel, n.n.bez.	80.93.00↔	Sonstige Exzision am Handgelenk, n.n.bez.
80.83.10↔	Arthr lokale Exz oder Destr e Gelläs a Handgelenk	80.93.10↔	Arthroskopische Exzision am Handgelenk
80.83.11↔	Débridement am Handgelenk	80.93.11↔	Entnahme eines Knorpeltransplantates am Handgelenk
80.83.12↔	Zystenexstirpation am Handgelenk	80.93.12↔	Resektion des Discus triangularis am Handgelenk
80.83.99↔	Sonstige Lok Exz oder Destr e Gelläs a Hdgel, sonstige	80.93.99↔	Sonstige Exzision am Handgelenk, sonstige
80.84.00↔	So Lok Exz o Destr e Gelläs an Hand und Fing, n.n.bez.	80.94↔	Sonstige Exzision an Hand- und Fingergelenk
80.84.10↔	Debridement an Gelenken der Handwurzel	80.95.00↔	Sonstige Exzision am Hüftgelenk, n.n.bez.
80.84.20↔	Debridement an sonstigen Gelenken der Hand und Finger	80.95.10↔	Arthroskopische Exzision am Hüftgelenk
80.84.99↔	So Lok Exz o Destr e Gelläs an Hand und Fing, so	80.95.11↔	Entnahme eines Knorpeltransplantates am Hüftgelenk
80.85.00↔	Sonstige Lok Exz o Destr e Gelläs an d Hüfte, n.n.bez.	80.95.99↔	Sonstige Exzision am Hüftgelenk, sonstige
80.85.10↔	Arthr lokale Exz oder Destr e Gelenksläsion an d Hüfte	80.96.00↔	Sonstige Exzision am Knie, n.n.bez.
80.85.11↔	Débridement am Hüftgelenk	80.96.10↔	Arthroskopische Exzision am Kniegelenk
80.85.12↔	Zystenexstirpation am Hüftgelenk	80.96.20↔	Entnahme e Knorpeltransplantates a Kniegelenk, arthr
80.85.99↔	Sonstige Lok Exz o Destr e Gelläs an d Hüfte, sonstige	80.96.21↔	Entn e Knorpeltransplantates a Kniegelenk, offen chir
80.86.00↔	Sonstige Lok Exz oder Destr e Gelläs a Knie, n.n.bez.	80.96.99↔	Sonstige Exzision am Knie, sonstige
80.86.10↔	Arthr lokale Exzision oder Destruktion a Kniegelenk	80.97.00↔	Sonstige Exzision am Sprunggelenk, n.n.bez.
80.86.11↔	Débridement am Kniegelenk	80.97.10↔	Arthroskopische Exzision am oberen Sprunggelenk
80.86.12↔	Zystenexstirpation am Kniegelenk	80.97.11↔	Sonstige Exzision am oberen Sprunggelenk
80.86.13↔	Exzision eines Meniskusganglions am Kniegelenk	80.97.20↔	Arthroskopische Exzision am unteren Sprunggelenk
80.86.99↔	Sonstige Lok Exz oder Destr e Gelläs a Knie, sonstige	80.97.21↔	Sonstige Exzision am unteren Sprunggelenk
80.87.00↔	Sonstige Lok Exz o Destr e Gelläs a Sg, n.n.bez.	80.97.30↔	Entnahme eines Knorpeltransplantates am Sprunggelenk
80.87.10↔	Arthr Lok Exz o Destr e Gelläs a oberen Sprunggelenk	80.97.99↔	Sonstige Exzision am Sprunggelenk, sonstige
80.87.11↔	Débridement am oberen Sprunggelenk	80.98.00↔	Sonstige Exzision an Fuss- und Zehengelenk, n.n.bez.
80.87.12↔	Zystenexstirpation am oberen Sprunggelenk	80.98.10↔	Arthroskopische Exzision an Fuss- und Zehengelenken
80.87.19↔	Sonstige Lok Exz o Destr e Gelläs a ob Sprunggelenk	80.98.11↔	Sonstige Exzision am Metatarsophalangealgelenk
80.87.20↔	Arthr Lok Exz o Destr e Gelläs a unteren Sprunggelenk	80.98.12↔	Sonstige Exzision an sonstigen Fussgelenken
80.87.21↔	Débridement am unteren Sprunggelenk	80.98.13↔	Sonstige Exzision an Zehengelenken
80.87.22↔	Zystenexstirpation am unteren Sprunggelenk	80.98.99↔	Sonstige Exzision an Fuss- und Zehengelenk, sonstige
80.87.29↔	Sonstige Lok Exz o Destr e Gelläs a unteren Sg	80.99.00↔	Sonstige Exz an e Gel an and bez Lok, n.n.bez.
80.87.99↔	Sonstige Lok Exz o Destr e Gelläs a Sg, sonstige	80.99.10↔	Arthroskopische Exzision am Sternoklavikulargelenk
80.88.00↔	So Lok Exz o Destr e Gelläs an Fuss u Zehen, n.n.bez.	80.99.11↔	Sonstige Exzision am Sternoklavikulargelenk
80.88.10↔	Arthr lokale Exz oder Destr e Gelläs an Fuss und Zehen	80.99.20↔	Arthroskopische Exzision am Iliosakralgelenk
80.88.20↔	Débridement am Metatarsophalangealgelenk	80.99.21↔	Sonstige Exzision am Iliosakralgelenk
80.88.21↔	Zystenexstirpation am Metatarsophalangealgelenk	80.99.30↔	Arthroskopische Exzision an der Symphyse
80.88.29↔	Sonstige Lok Exz oder Destr a Metatarsgel	80.99.31↔	Sonstige Exzision an der Symphyse
80.88.30↔	Débridement an Zehengelenken	80.99.90↔	Arthr Exzision an einem Gelenk an and bez Lokalisation
80.88.40↔	Débridement an sonstigen Fussgelenken	80.99.91↔	Entn e Knorpeltx an e Gel an and bez Lokalisation
80.88.50↔	Zystenexstirpation an sonstigen Gel von Fuss und Zehen	80.99.99↔	Sonstige Exz an e Gel an and bez Lok, sonstige
80.88.59↔	So Lok Exz o Destr an sonstigen Gel von Fuss und Zehen	81.11↔	Arthrothese am Sprunggelenk
80.88.99↔	So Lok Exz o Destr e Gelläs an Fuss und Zehen, so	81.93.00↔	Naht an Kapsel od Ligament der oberen Extremitäten, n.n.bez.
80.89.00↔	So Lok Exz o Destr e Gelläs an and bez Lok, n.n.bez.	81.93.10↔	Naht des Bandapparates der Klavikula
80.89.10↔	Arthr Lok Exz o Destr e Gelläs a Sternoklgel	81.93.20↔	Naht des radioulnaren Ringbandes
80.89.11↔	Débridement am Sternoklavikulargelenk	81.93.21↔	Naht des distalen radioulnaren Bandapparates
80.89.12↔	Zystenexstirpation am Sternoklavikulargelenk	81.93.30↔	Nht an Kaps o Lig d ob Extrem, Handwur und Mitthand
80.89.19↔	Sonstige Lok Exz oder Destr a Sternoklavikulargelenk	81.93.99↔	Naht an Kapsel o Ligament der oberen Extremitäten, sonst
80.89.20↔	Arthr lokale Exz oder Destr e Gelläs a Iliosgel	82.03↔	Bursotomie an der Hand
80.89.21↔	Débridement am Iliosakralgelenk	82.09.00↔	Sonstige Inzision an den Weichteilen der Hand, n.n.bez.
80.89.22↔	Zystenexstirpation am Iliosakralgelenk	82.09.10↔	S Inzs an D Weicht d Hnd, Shnnfchspltng an d Hnd
80.89.29↔	Sonstige lokale Exzision oder Destr a Iliosakralgelenk	82.09.99↔	Sonstige Inzision an den Weichteilen der Hand, sonstige
80.89.30↔	Débridement an der Symphyse	82.19.00↔	Sonst Durchtrennung von Weichteilen der Hand, n.n.bez.
80.89.31↔	Zystenexstirpation an der Symphyse	82.19.10↔	So Durchtr v Weichteilen d Hand, Durchtr v Mn d Hand
80.89.39↔	Sonstige lokale Exzision oder Destr an d Symphyse	82.19.99↔	Sonst Durchtrennung von Weichteilen der Hand, sonst
80.89.40↔	Arthr Lok Exz oder Destr e Gelläs an and bez Lok	82.21↔	Exzision einer Läsion an einer Sehnen Scheide der Hand
80.89.41↔	Débr einer Gelenksläsion an and bez Lokalisation	82.29↔	Exzision einer anderen Läsion an den Weichteilen der Hand
80.89.42↔	Zystenexstirpation an Gelenken and bez Lokalisation	82.35.00↔	Sonstige Fasziektomie der Hand, n.n.bez.
80.89.99↔	So Lok Exz o Destr e Gelläs an and bez Lok, so	82.35.10↔	Fasziektomie der Hohlhand
80.90.00↔	Sonstige Exzision an einem Gelenk, n.n.bez.	82.35.11↔	Fasziektomie der Hand und Finger mit Neurolyse
80.90.10↔	Arthroskopische Exzision an einem Gelenk	82.35.12↔	Faszieekt d Hand und Fing m Neurolyse und Arteriolyse
80.90.99↔	Sonstige Exzision an einem Gelenk, sonstige	82.35.13↔	Fasziektomie der Hand und Finger mit Arthrolyse
80.91.00↔	Sonstige Exzision an der Schulter, n.n.bez.	82.35.99↔	Sonstige Fasziektomie der Hand, sonstige
80.91.10↔	Arthroskopische Exzision am Humeroglenoidalgelenk	82.39.00↔	Sonstige Exzision von Weichteilen der Hand, n.n.bez.
80.91.11↔	Sonstige Exzision am Humeroglenoidalgelenk	82.39.10↔	So Exz v Weicht d Hand, Exz v Sehnen Scheiden d Hand
80.91.20↔	Arthroskopische Exzision am Akromioklavikulargelenk	82.39.99↔	Sonstige Exzision von Weichteilen der Hand, sonstige
80.91.21↔	Sonstige Exzision am Akromioklavikulargelenk	82.45↔	Sonstige Naht an einer anderen Sehne der Hand
80.91.30↔	Entnahme eines Knorpeltransplantates an der Schulter	82.46.00↔	Naht an Muskel oder Faszie der Hand, n.n.bez.
80.91.99↔	Sonstige Exzision an der Schulter, sonstige	82.46.10↔	Naht an einer Faszie der Hand
80.92.00↔	Sonstige Exzision am Ellbogen, n.n.bez.	82.46.20↔	Naht an einem Muskel der Hand
80.92.10↔	Arthroskopische Exzision am Ellbogen	82.46.99↔	Naht an Muskel oder Faszie der Hand, sonstige
80.92.11↔	Entnahme eines Knorpeltransplantates am Ellbogengelenk	82.52↔	Verkürzung einer Sehne der Hand
80.92.99↔	Sonstige Exzision am Ellbogen, sonstige	82.53↔	Reinsertion einer Sehne der Hand

82.54↔	Reinsertion eines Muskels der Hand	83.99.14↔	And Operationen an Sehnen, Brustwand, Bauch und Rücken
82.55↔	Sonstige Längenänderung an Muskel oder Sehne der Hand	83.99.15↔	And Operationen an Sehnen, Leist und Genreg und Gesäß
82.56↔	Sonstr Transfer oder Transplantation einer Sehne der Hand	83.99.16↔	Andere Operationen an Sehnen, Untere Extremität
82.58↔	Sonstr Transfer oder Transplantation eines Handmuskels	83.99.19↔	Andere Operationen an Sehnen, Andere Lokalisation
82.59↔	Sonstige Transposition eines Handmuskels	83.99.20↔	And Operationen an Muskel, Fasz und Bursa, Kopf und Ha
82.72.00↔	Plast Op an d Hand m M o FaszTransplantat, n.n.bez.	83.99.21↔	And Op an M, Fasz und Bursa, Schulter und Axilla
82.72.10↔	Plastische Op m M o FaszTransplantat an e Fing	83.99.22↔	And Operationen an M, Fasz und Bursa, Oberarm und Ellb
82.72.11↔	Plast Op m M o FaszTransplantat an sonst Teil d Hand	83.99.23↔	And Operationen an Muskel, Faszie und Bursa, Unterarm
82.72.99↔	Plast Op an d Hand m M o FaszTransplantat, sonstiges	83.99.24↔	And Op an M, Fasz und Bursa, Bruw, Bauch und Rücken
82.79↔	Plastische Op an d Hand m and Transplantat o Implant	83.99.25↔	And Op an M, Fasz u Bursa, Leist u Genreg u Gesäß
82.82↔	Plastische Rekonstruktion einer Spalthand	83.99.26↔	And Operationen an M, Fasz und Bursa, Untere Extrem
82.83↔	Plastische Rekonstruktion bei Makrodaktylie	83.99.29↔	And Operationen an Muskel, Fasz und Bursa, And Lok
82.85↔	Sonstige Tenodese an der Hand	83.99.30↔	Revision (ohne Ersetzen) e Skelettmuskelstimulators
82.86.00↔	Sonstige Tenoplastik an der Hand, n.n.bez.	83.99.99↔	And Operationen an Muskel, Sehne, Faszie und Bursa, sonst
82.86.10↔	Tenoplastik von Beugesehnen der Hand	85.0x.00↔	Inzision an der Mamma, n.n.bez.
82.86.11↔	Schaffung eines Transplantlagers für Sehnen an der Hand	85.0x.10↔	Inzis an d Mamma mit Durchtr d Kapsel b Mammaprothese
82.86.12↔	Revision (ohne Wechsel) e Sehnenimplantates an d Hand	85.0x.11↔	Inzision an der Mamma, ohne weitere Massnahmen
82.86.13↔	Wechsel eines Sehnenimplantates an der Hand	85.0x.99↔	Inzision an der Mamma, sonstige
82.86.99↔	Sonstige Tenoplastik an der Hand, sonstige	85.12↔	Offene Biopsie an der Mamma
82.89.00↔	Sonstige plastische Operationen an der Hand, n.n.bez.	85.20↔	Exzision oder Destruktion von Mammagewebe, n.n.bez.
82.89.10↔	Sehnenscheidenplastik an der Hand	85.21.00↔	Lokale Exzision einer Läsion an der Mamma, n.n.bez.
82.89.11↔	Knöcherne Ref von Bänder d Handwur und Mitthand	85.21.10↔	Lok Exz e Läs an d Mamma, ohne axilläre Lymphpekt
82.89.12↔	Knöcherne Refixation von sonstigen Bänder der Hand	85.21.11↔	Lok Exz e Läs an d Mamma, mit axillärer Lymphpekt
82.89.13↔	Glübrgreifnd Weichteildstrktion b kng Anm d Hnd	85.21.99↔	Lokale Exzision einer Läsion an der Mamma, Sonstige
82.89.14↔	Radialisation bei kongenitalen Anomalien der Hand	85.24↔	Exzision von ektopischem Mammagewebe
82.89.15↔	Rs v Schnürrngn m plitschr Rk b kng Anm d Hnd	85.25↔	Exzision einer Brustwarze
82.89.16↔	Transfer einer Zehe als Fingersersatz	85.50↔	Augmentationsmammoplastik, n.n.bez.
82.89.99↔	Sonstige plastische Operationen an der Hand, sonstige	85.51↔	Einseitige intramammäre Injektion zur Augmentation
83.03.00↔	Bursotomie, n.n.bez.	85.52↔	Beidseitige intramammäre Injektion zur Augmentation
83.03.10↔	Bursotomie, Kopf und Hals	86.21↔	Exzision von Pilonidalzyste oder Sinus pilonidalis
83.03.11↔	Bursotomie, Schulter und Axilla	86.25.00↔	Dermabrasion, n.n.bez.
83.03.12↔	Bursotomie, Oberarm und Ellenbogen	86.25.10↔	Kleinflächige Dermabrasion
83.03.13↔	Bursotomie, Unterarm	86.25.20↔	Großflächige Dermabrasion
83.03.14↔	Bursotomie, Brustwand, Bauch und Rücken	86.25.99↔	Dermabrasion, sonstige
83.03.15↔	Bursotomie, Leisten- und Genitalregion und Gesäss	86.4x.00↔	Radikale Exzision einer Hautläsion, n.n.bez.
83.03.16↔	Bursotomie, Untere Extremität	86.4x.10↔	Radikale Exz e Hautläs a Kopf mit histgr Kontrolle
83.03.19↔	Bursotomie, Andere Lokalisation	86.4x.11↔	Radikale Exz e Hautläs d Halses mit histgr Kontrolle
83.03.99↔	Bursotomie, sonstige	86.4x.13↔	Rad Exz e Hautläs an Unterarm und Hand m histgr Kontr
83.14.00↔	Fasziotomie oder Aponeurotomie, n.n.bez.	86.4x.17↔	Rd Exz e Hautläs an Leist u Gnrg u Gsäß m histgr Kntr
83.14.10↔	Fasziotomie oder Aponeurotomie, Kopf und Hals	86.4x.18↔	Radikale Exz e Hautläs d unteren Extrem m histgr Kontr
83.14.11↔	Fasziotomie oder Aponeurotomie, Schulter und Axilla	86.4x.19↔	Radikale Exz e Hautläs and Lok mit histgr Kontr
83.14.12↔	Fasziotomie oder Aponeurotomie, Oberarm und Ellenbogen	86.4x.20↔	Rad Exz e Hautläs a Kopf m Tx o Transp von Haut
83.14.13↔	Fasziotomie oder Aponeurotomie, Unterarm	86.4x.21↔	Rad Exz e Hautläs d Halses m Tx o Transp von Haut
83.14.14↔	Fasziotomie o Aponeurotomie, Brustwand, Bauch und Rücken	86.4x.22↔	Rd Exz e Hautläs an Schlit u Axll m Tx o Trnsp v Haut
83.14.15↔	Fasziotomie o Aponeurotomie, Leist u Genreg u Gesäss	86.4x.23↔	Rad Exz e Hautläs an Oba u Ellb m Tx o Transp von Haut
83.14.16↔	Fasziotomie oder Aponeurotomie, Untere Extremität	86.4x.24↔	Rad Exz e Hautläs d Unterarmes m Tx o Transp von Haut
83.14.19↔	Fasziotomie oder Aponeurotomie, Andere Lokalisation	86.4x.25↔	Rad Exz e Hautläs d Hand m Tx o Transp von Haut
83.14.99↔	Fasziotomie oder Aponeurotomie, sonstige	86.4x.26↔	Rd Exz e Hautläs an Brw u Rücken m Tx o Trnsp v Haut
83.21.00↔	Biopsie an den Weichteilen, n.n.bez.	86.4x.27↔	Rad Exz e Hautläs an d Bauchreg m Tx o Transp von Haut
83.21.10↔	Biops an D Weicht, Perkut (Nad) Biops an D Weicht	86.4x.28↔	Rd Exz e Hautläs d Leist u Gnrg m Tx o Trnsp v Haut
83.21.11↔	Offene Biopsie an den Weichteilen	86.4x.29↔	Rad Exz e Hautläs and Lok m Tx o Transp von Haut
83.21.20↔	Biopsie an den Weichteilen, Perkutane (Nadel-) Biop a Muskel	86.4x.2a↔	Rad Exz e Hautläs a Gesäß m Tx o Transp von Haut
83.21.21↔	Offene Biopsie am Muskel	86.4x.2b↔	Rad Exz e Hautläs d unt Extrem m Tx o Transp von Haut
83.21.30↔	Biopsie an den Weichteilen, Biopsie an einem Schleimbeutel	86.4x.30↔	Mkrg Chr a Schnlschnntt (Mhs' Mcrgrphc Srgry)
83.21.99↔	Biopsie an den Weichteilen, sonstige	86.4x.31↔	Mkrg Chr a Prffnschnntt (3DHstglie n Tübngn Mthd)
83.31.00↔	Exzision einer Läsion an einer Sehnenscheide, n.n.bez.	86.4x.99↔	Radikale Exzision einer Hautläsion, sonstige
83.31.10↔	Exzision einer Läsion an einer Sehnenscheide, Kopf und Hals	86.75.00↔	Revision von gestieltem oder freiem Lappen, n.n.bez.
83.31.11↔	Exz e Läsion an e Sehnenscheide, Schulter und Axilla	86.75.10↔	Revision von gestielt o fr Lp o fr Hauttx d Kopfes
83.31.12↔	Exzision e Läsion an e Sehnenscheide, Oberarm und Ellb	86.75.11↔	Revision von gestielt o fr Lp o fr Hauttx d Halses
83.31.13↔	Exzision einer Läsion an einer Sehnenscheide, Unterarm	86.75.12↔	Rev von gestielt o fr Lp o fr Hauttx von Schult u Oba
83.31.14↔	Exz e Läs an e Sehnenscheid, Brustwand, Bauch u Rücken	86.75.13↔	Revision von gestielt o fr Lp o fr Hauttx d Unterarmes
83.31.15↔	Exz e Läs an e Sehnenscheid, Leist u Genreg u Gesäss	86.75.14↔	Revision von gestielt oder fr Lp oder fr Hauttx d Hand
83.31.16↔	Exz einer Läsion an einer Sehnenscheide, Untere Extremität	86.75.15↔	Rev von gestielt o fr Lp o fr Hauttx d Bruw und Rücken
83.31.19↔	Exzision e Läsion an e Sehnenscheide, And Lokalisation	86.75.16↔	Revision von gestielt o fr Lp o fr Hauttx d Bauchreg
83.31.99↔	Exzision einer Läsion an einer Sehnenscheide, sonstige	86.75.17↔	Rev von gestielt o fr Lp o fr Hauttx d unteren Extrem
83.99.00↔	And Operationen an Muskel, Sehne, Faszie und Bursa, nnbez	86.75.19↔	Revision von gestielt o fr Lp o fr Hauttx and Lok
83.99.10↔	Andere Operationen an Sehnen, Kopf und Hals	86.75.99↔	Revision von gestieltem oder freiem Lappen, sonstige
83.99.11↔	Andere Operationen an Sehnen, Schulter und Axilla	86.76.50↔	Großflächige Z-Plastik am Kopf (außer Lippe und Mund)
83.99.12↔	Andere Operationen an Sehnen, Oberarm und Ellenbogen	86.76.51↔	Großflächige Z-Plastik am Hals
83.99.13↔	Andere Operationen an Sehnen, Unterarm	86.76.52↔	Großflächige Z-Plastik an Schulter und Oberarm

86.76.53↔	Großflächige Z-Plastik am Unterarm	86.83.15↔	Gewebereduktionsplastik an der Bauchregion
86.76.54↔	Großflächige Z-Plastik an Brustwand und Rücken	86.83.16↔	Gewebereduktionsplastik an d Leist u Genreg o a Gesäß
86.76.55↔	Großflächige Z-Plastik an der Bauchregion	86.83.17↔	Gewebereduktionsplastik an der unteren Extremität
86.76.56↔	Großflächige Z-Plastik an der Leisten- und Genitalregion	86.83.19↔	Gewebereduktionsplastik an anderer Lokalisation
86.76.57↔	Großflächige Z-Plastik am Gesäß	86.83.99↔	Gewebereduktionsplastik, sonstige
86.76.58↔	Großflächige Z-Plastik an Oberschenkel und Unterschenkel	86.84.00↔	Korrektur einer Narbenkontraktur oder Bride, n.n.bez.
86.76.59↔	Großflächige Z-Plastik an andere Lokalisationen	86.84.10↔	Korrektur einer Narbenkontraktur oder Bride am Kopf
86.76.5a↔	Großflächige Z-Plastik am Fuß	86.84.13↔	Korrektur einer Narbenkontraktur oder Bride an Unterarm
86.81↔	Straffungsoperation am Gesicht	86.84.14↔	Korrektur einer Narbenkontraktur oder Bride an der Hand
86.82↔	Rhytidektomie am Gesicht	Krr e Nrbnkntrkr o Brd an d Leist u Gnrg o a Gesäß	
86.83.00↔	Gewebereduktionsplastik, n.n.bez.	86.84.18↔	Korr e Narbenkontraktur oder Bride an d unteren Extrem
86.83.13↔	Gewebereduktionsplastik an Unterarm	86.84.19↔	Korr e Narbenkontraktur oder Bride an and Lokalisation
86.83.14↔	Gewebereduktionsplastik an Hand	86.84.99↔	Korrektur einer Narbenkontraktur oder Bride, sonstige

Prozedur 901-2

92.20↔	Infusion von flüssigem Radioisotop	92.27.11↔	Imp o Eins rdioakt Elm (Brchyth m umschl Rdion), intraut
92.21.00↔	Oberflächenstrahlentherapie: n.n.bez.	92.27.12↔	Imp o Eins rdioakt Elm (Brchyth m umschl Rdion), intrvg
92.21.01↔	Oberflächenstrahlentherapie: Bis zu 2 Bestrahlungsfeldern	92.27.13↔	Imp/Eins radak Elm (Brchyth m umschl Rdion), intu u intv kmb
92.21.02↔	Oberflächenstrahlentherapie: Mehr als 2 Bestrahlungsfelder	92.27.21↔	Imp o Eins rdioakt Elm (Brchyth m umschl Rdion), Körprb
92.22.00↔	Orthovstrth: n.n.bez. Orthovstrth: n.n.bez.	92.27.22↔	Imp/Eins radak Elm (Brchyth m umschl Rdion), intrkvtr
92.22.01↔	Orthovoltstrahlentherapie: Bis zu 2 Bestrahlungsfeldern	92.27.23↔	Imp/Eins radak Elm (Brchyth m umschl Rdion), intrlmnl
92.22.02↔	Orthovoltstrahlentherapie: Mehr als 2 Bestrahlungsfelder	92.27.30↔	Imp o Eins rdioakt Elm (Brchyth m umschl Rdion), Gf nnbz
92.22.11↔	Intraoperative Röntgenstrahlentherapie, bis 300 kV	92.27.31↔	Imp/Eins radak Elm (Brchyth m umschl Rdion), Kmrgfäss
92.22.12↔	Intraoperative Röntgenstrahlentherapie, 300 kV - < 1 MV	92.27.39↔	Imp o Eins rdioakt Elm (Brchyth m umschl Rdion), so Gf
92.22.19↔	Intraoperative Röntgenstrahlentherapie, sonstige	92.27.40↔	Impl o Eins rdakti Elem(Brachyth m Radionklid), intraop
92.23.00↔	Hochvoltstrahlentherapie, n.n.bez.	92.27.70↔	Radioaktive Moulagen, n.n.bez.
92.23.01↔	Telekobalgerät bis zu 2 Bestrahlungsfelder	92.27.71↔	Rdioakt Moulgn: Knstr u Appl v obrfl rdioaktvn Moulgn
92.23.02↔	Telekobalgerät 3 bis 4 Bestrahlungsfelder	92.27.72↔	Rdioakt Moulgn: Knstr u Appl v N auf d Körprb vrw Appl
92.23.03↔	Telekobalgerät mehr als 4 Bestrf oder 3Dgepl Bestr	92.27.73↔	Radioakt Moulagen: Konstr u Appl v Augenapplikatoren
92.23.08↔	Hochvoltstrahlentherapie: andere Isotope	92.27.79↔	Radioaktive Moulagen, sonstige
92.23.09↔	Telekobalgerät, Sonstige	92.28.00↔	Injektion oder Instillation von Radioisotopen, n.n.bez.
92.24.00↔	Teleradioth mit Photonen, Linearbeschleuniger, n.n.bez.	92.28.01↔	Instillation von offenen Radionukliden in Gelenke
92.24.01↔	Teleradth m Phot, Linbesch, Großfeldbestrahlung	92.28.02↔	Rdiojth bs 1,2 GBq I131: Oh Gb v rkmb Thyreotr (rhTSH)
92.24.02↔	Teleradth m Phot, Linbesch, Halbkörperbestrahlung	92.28.03↔	Rdiojth bs 1,2 GBq I131: M Gb v rkmb Thyreotr (rhTSH)
92.24.03↔	Teleradth m Phot, Linbesch, Ganzkörperbestrahlung	92.28.04↔	Rdiojth üb 1,2 bs u 5 GBq I131: Oh Gb rkmb Thyreotr (rhTSH)
92.24.04↔	Teleradiotherapie m Phot, Linbesch, Intraop Strahlth	92.28.05↔	Rdiojth üb 1,2 bs u 5 GBq I131: M Gb rkmb Thyreotr (rhTSH)
92.24.09↔	Teleradiotherapie mit Photonen, Linearbeschleuniger, sonst	92.28.06↔	Rdiojth m 5 u mhr GBq I131: Oh Gb rkmb Thyreotr (rhTSH)
92.24.11↔	Tlrdth m Pht, Lnbsch, bs z 2 Bstrf: M bldgst Enst	92.28.07↔	Rdiojth m 5 u mhr GBq I131: M Gb rkmb Thyreotr (rhTSH)
92.24.12↔	Tlrdth m Pht, Lnbsch, mhr als 2 Bstrf: M bldgst Enst	92.28.11↔	Therapie mit offenen Radionukliden bei Knochenmetastasen
92.24.13↔	Tlrdth m Pht, Lnbsch, 3Dgpl Bstr: M bldgst Enst	92.28.12↔	Intrvnös plliatv Schmrzth m off Rdion b Knchmtstsn
92.24.14↔	Tlrdth m Pht, Lnbsch, intmd Rdioth: M bldgst Enst	92.28.13↔	Radiorezeptortherapie m DOTA-konjug Somatostatin-Analoga
92.24.21↔	Tlrdth m Pht, Lnbsch, bs z 2 Bstrf: Oh bldgst Enst	92.28.20↔	Radioimmuntherapie mit 90Y-Ibritumomab-Tiuxetan, parenteral
92.24.22↔	Tlrdth m Pht, Lnbsch, mhr als 2 Bstrf: Oh bldgst Enst	92.28.21↔	Gabe von Jod-131-MIBG (Metajodbenzylguanidin) parenteral
92.24.23↔	Tlrdth m Pht, Lnbsch, 3Dgpl Bstr: Oh bldgst Enst	92.28.31↔	Sel Intravask Radiochemoembolisation m I131Lipiodol
92.24.24↔	Tlrdth m Pht, Lnbsch, intmd Rdioth: Oh bldgst Enst	92.28.32↔	SIRT d Emb v Yttrium90mrkiertn Mkrsphäm
92.24.30↔	Tlrdth m Pht: hchkmplx Rdioth m spezisiert Assttng	92.28.33↔	Endovaskuläre Brachytherapie mit Rhenium-188
92.25.00↔	Teleradioth mit Elektronen, Linearbeschleuniger, n.n.bez.	92.29.00↔	Brachytherapie mit umschlossenen Radionukliden, n.n. bez.
92.25.01↔	Teleradth m Elekt, Linbesch, Großfeldbestrahlung	92.29.09↔	Brachytherapie mit umschlossenen Radionukliden, sonst
92.25.02↔	Teleradth m Elekt, Linbesch, Halbkörperbestrahlung	92.29.11↔	Intrst Brchyth m Implnt v entfb Str i e Ebn, nied Dssl
92.25.03↔	Teleradth m Elekt, Linbesch, Ganzkörperbestrahlung	92.29.12↔	Intrst Brchyth m Impl entfb Str i e Eb, gp Dssl (Plsd ds rt)
92.25.04↔	Teleradiotherapie m Elekt, Linbesch, Intraop Strahlth	92.29.13↔	Intrst Brchyth m Implnt v entfb Str i e Ebn, hh Dssl
92.25.09↔	Teleradiotherapie mit Elektronen, Linearbeschleuniger, sonst	92.29.19↔	Interst Brachyth m Implant von entfb Str i e Ebene, so
92.25.11↔	Teleradiotherapie m Elekt, Linbesch, m bildgest Einst	92.29.21↔	Intrst Brchyth m Vmpl v entfb Str i mhr Ebnn, nied Dssl
92.25.12↔	Tlrdth m Elkt, Lnbsch, bs z 2 Bstrf, m bldgst Enst	92.29.22↔	Intrst Brchyth m Vmpl entfb Str i mhr Eb, gp Dssl (Plsd ds rt)
92.25.13↔	Tlrdth m Elkt, Lnbsch, mhr als 2 Bstrf, m bldgst Enst	92.29.23↔	Intrst Brchyth m Vmpl v entfb Str i mhr Ebnn, hh Dssl
92.25.14↔	Tlrdth m Elkt, Lnbsch, 3Dgpl Bstr, m bldgst Enst	92.29.24↔	Brchyth m Impl v entf Strhl i mehr Ebn, hohe Lstg,intop
92.25.15↔	Tlrdth m Elkt, Lnbsch, intmd Rdioth, m bldgst Enst	92.29.29↔	Intrst Brchyth m Vmpl v entfb Str i mhr Ebnn, so
92.25.21↔	Tlrdth m Elkt, Lnbsch, bs z 2 Bstrf, oh bldgst Enst	92.29.31↔	Intrst Brchyth m Implnt v prmn Str, bs z 10 Quelln
92.25.22↔	Tlrdth m Elkt, Lnbsch, mhr als 2 Bstrf, oh bldgst Enst	92.29.32↔	Intrst Brchyth m Implnt v prmn Str, v 10 bs 15 Quelln
92.25.23↔	Tlrdth m Elkt, Lnbsch, 3Dgpl Bstr, oh bldgst Enst	92.29.33↔	Intrst Brchyth m Implnt v prmn Str, v 16 bs 20 Quelln
92.25.24↔	Tlrdth m Elkt, Lnbsch, intmd Rdioth, oh bldgst Enst	92.29.34↔	Intrst Brchyth m Implnt v prmn Str, v 21 bs 25 Quelln
92.26.00↔	Teleradiotherapie mit anderen Partikelstrahlen, n.n.bez.	92.29.35↔	Intrst Brchyth m Implnt v prmn Str, v 26 bs 30 Quelln
92.26.10↔	Protonentherapie, bis zu 2 Bestrf, oh bildgest Einst	92.29.36↔	Intrst Brchyth m Implnt v prmn Str, v 31 bs 35 Quelln
92.26.11↔	Protonentherapie, bis zu 2 Bestrf, mit bildgest Einst	92.29.37↔	Intrst Brchyth m Implnt v prmn Str, v 36 bs 40 Quelln
92.26.20↔	Prtntnhrpie, mhr als 2 Bstrf, oh bldgst Enst	92.29.38↔	Intrst Brchyth m Implnt v prmn Str, v 41 bs 45 Quelln
92.26.21↔	Prtntnhrpie, mhr als 2 Bstrf, m bldgst Enst	92.29.39↔	Intrst Brchyth m Implnt v prmn Str, v 46 bs 50 Quelln
92.26.99↔	Teleradiotherapie mit anderen Partikelstrahlen, sonst	92.29.3a↔	Intrst Brchyth m Implnt v prmn Str, v 51 bs 55 Quelln
92.27.00↔	Imp/Eins radak Elm (Brchyth m umschl Rdion), Körprb, S o nnbz	92.29.3b↔	Intrst Brchyth m Implnt v prmn Str, v 56 bs 60 Quelln
92.27.10↔	Imp/Eins radak Elm (Brchyth m umschl Rdion), w Geschl, nnbz	92.29.3c↔	Intrst Brchyth m Implnt v prmn Str, v 61 bs 65 Quelln

- 92.29.3d↔ Intrst Brchyth m Implnt v prmn Str, v 66 bs bs 70 Quelln
- 92.29.3e↔ Intrst Brchyth m Implnt v prmn Str, mhr als 70 Quelln
- 92.29.40↔ Brachytherapie mit Oberflächenapplikatoren, n.n.bez.
- 92.29.49↔ Brachytherapie mit Oberflächenapplikatoren, sonstige
- 92.29.51↔ Entf von umschl Radion o inaktiven Appl unt Anästhesie
- 92.29.60↔ Knstr u Anp v Fx u Bhdhlif b Strhlth, Fxvrr, n.n.bz.
- 92.29.61↔ Knstr u Anp v Fx u Bhdhlif b Strhlth, Fxvrr, einf
- 92.29.62↔ Knstr/Anp v Fx u Bhdhlif b Strhlth, Fxvrr, mitl Schwierigkgrd
- 92.29.63↔ Knstr u Anp v Fx u Bhdhlif b Strhlth, Fxvrr, kompl
- 92.29.64↔ Konstr u Anp von Fix u Bhdhlif b Strahlth, Bhdhlif
- 92.29.65↔ Knstr/Anp v Fx u Bhdhlif b Strhlth, indiv Blöck o MLC
- 92.29.69↔ Konstr und Anp von Fix und Bhdhlif b Strahlth, so
- 92.29.70↔ Bestrsim für externe Bestr und Brachyth, n.n.bez.
- 92.29.71↔ Bstrsm f ext Bstr u Brchyth: CTgst Sm f d ext Bstr
- 92.29.72↔ Bstrsm f ext Bstr u Brchyth, CTgst Sm f d Brchyth
- 92.29.73↔ Bstrsm f ext Bstr u Brchyth, Fldfstl m Sm, oh 3DPln
- 92.29.74↔ Bstrsm f ext Bstr u Brchyth, Bstrpl f d Brchyth, kompl
- 92.29.79↔ Bestrsim für externe Bestr und Brachyth, Sonstige
- 92.29.80↔ Bstrpl für perkutane Bestr und Brachyth, n.n.bez.
- 92.29.81↔ Bstrpl f Prkt Bstr u Brchyth, Bstrpl f d intmd Rdiioth
- 92.29.82↔ Bstrpl f Prkt Bstr u Brchyth, Bstrpl m Fsion v CT u MRTBldm
- 92.29.83↔ Bstrpl f Prkt Bstr u Brchyth, Bstrpl f d Brchyth, Mtt
- 92.29.84↔ Bstrpl f Prkt Bstr u Brchyth, Bstrpl f d Brchyth, kompl
- 92.29.85↔ Bstrpl f Prkt Bstr u Brchyth, Bstrpl oh indiv Dsspl
- 92.29.86↔ Bstrpl f Prkt Bstr u Brchyth, Bstrpl f Prkt Bstr, m ind Dsspl
- 92.29.87↔ Bstrpl f Prkt Bstr u Brchyth, Bstrpl m Fsion v CT u PETBldm
- 92.29.88↔ Bstrpl f Prkt Bstr u Brchyth, Bstrpl m Fsion v CT, MRT u PETBldm
- 92.29.89↔ Bstrpl für perkutane Bestr und Brachyth, sonstige

Prozedur 901-3

- 01.12.00↔ Offene Biopsie an den Hirnhäuten, n.n.bez.
- 01.12.10↔ Stereotaktische offene Biopsie an den Hirnhäuten
- 01.12.99↔ Offene Biopsie an den Hirnhäuten, sonstige
- 01.13.00↔ Geschl [perkutane] [Nadel-] Biopsie am Gehirn, n.n.bez.
- 01.13.10↔ Stereotaktische geschl [Perkut] [Nad] Biops am Hirn
- 01.13.99↔ Geschl [perkutane] [Nadel-] Biopsie am Gehirn, sonstige
- 01.14.00↔ Offene Biopsie am Gehirn, n.n.bez.
- 01.14.10↔ Stereotaktische offene Biopsie am Gehirn
- 01.14.99↔ Offene Biopsie am Gehirn, sonstige
- 01.15↔ Biopsie am Schädel
- 01.18.20↔ Offene Biopsie an intrakraniellm Blutgefäss
- 01.18.21↔ Stereotaktische off Biopsie an intrakraniellm Blutgefäss
- 01.18.29↔ Offene Biopsie an intrakraniellm Blutgefäss, sonstige
- 01.31.00↔ Inzision an den Hirnhäuten, n.n.bez.
- 01.31.10↔ Inzis an D Hirnh zur Entl e subduralen Hämat (Hygroms)
- 01.31.11↔ Inzision an D Hirnhäuten zur Entl e subduralen Empyems
- 01.31.20↔ Inzs an D Hirnh z Drain v sbd u sbchrnoidlr Flüssgk
- 01.31.99↔ Inzision an den Hirnhäuten, sonstige
- 02.41.00↔ Spülung und Exploration eines Ventrikelshunts, n.n.bez.
- 02.41.10↔ Spülung u Exploration eines Ventrikelshunts, zentraler Teil
- 02.41.20↔ Spülung u Exploration eines Ventrikelshunts, peripherer Teil
- 02.41.99↔ Spülung und Exploration eines Ventrikelshunts, sonstige
- 02.42.00↔ Ersetzen eines Ventrikelshunts, n.n.bez.
- 02.42.10↔ Ersetzen eines Ventrikelshunts, zentraler Teil
- 02.42.20↔ Ersetzen eines Ventrikelshunts, peripherer Teil
- 02.42.99↔ Ersetzen eines Ventrikelshunts, sonstige
- 03.01.00↔ Entfernen eines Fremdkörpers vom Spinalkanal, n.n.bez.
- 03.01.10↔ Entfernen eines Fremdkörpers vom Spinalkanal, epidural
- 03.01.99↔ Entfernen eines Fremdkörpers vom Spinalkanal, sonstige
- 03.02↔ Relaminektomie
- 03.09.00↔ Sonst Exploration und Dekompression am Spinalkanal, n.n.b
- 03.09.10↔ Zugang zur Halswirbelsäule, n.n.bez.
- 03.09.11↔ Zugang zur Halswirbelsäule, ventral, 1 Segment
- 03.09.12↔ Zugang zur Halswirbelsäule, ventral, 2 Segmente
- 03.09.13↔ Zugang zur Halswirbelsäule, ventral, 3 und mehr Segmente
- 03.09.14↔ Zugang zur Hws (d Laminot o Hemilekt), dors, 1 Segment
- 03.09.15↔ Zugang zur Hws (d Laminot o Hemilekt), dors, 2 Seg
- 03.09.16↔ Zug z Hws (d Laminot o Hemilekt), dors, 3 u mehr Seg

- 92.30.00↔ Stereotaktische Bestrahlung, einzeitig, n.n.bez.
- 92.30.01↔ Stereotaktische Bestrahlung, einzeitig: Zerebral, n.n.bez.
- 92.30.02↔ Stereotaktische Bestrahlung, einzeitig: Extrazerebral, n.n.bez.
- 92.30.20↔ Stereot Bestr, einzeit: Zerebral, intmod Radioth
- 92.30.21↔ Streot Bstr, einzeit: Zrb, intmd Bgnbstr (IMAT)
- 92.30.22↔ Stereot Bestr, einzeit: Zerebral, bildgest Einst
- 92.30.30↔ Stereot Bestr, einzeit: Extrazer, intmod Radioth
- 92.30.31↔ Streot Bstr, einzeit: Extrzr, intmd Bgnbstr (IMAT)
- 92.30.32↔ Stereot Bestr, einzeit: Extrazer, bildgest Einst
- 92.30.99↔ Stereotaktische Bestrahlung, einzeitig, sonstige
- 92.31.00↔ Radiochirurgie mit Photonen n.n. bez., zerebral
- 92.31.10↔ Radiochirurgie mit Photonen n.n. bez., extrazerebral
- 92.32.00↔ Mehrquellige Photon-Radiochirurgie, n.n.bez.
- 92.32.01↔ Mehrquellige Photon-Radiochirurgie: Gamma-knife
- 92.33.00↔ Teilchen-Radiochirurgie, n.n.bez.
- 92.33.01↔ And Hochvstrth: Stereot Bestr, einzeit, zerebral
- 92.33.11↔ And Hochvstrth: Stereot Bestr, einzeit, Extrazer
- 92.39.01↔ And Hochvstrth, Stereot Bestr, frakt,zereb, n.n.bez.
- 92.39.11↔ And Hchvstrth, Streot Bstr, frkt, Extrzr, n.n.bz.
- 92.39.20↔ And Hchvstrth, Streot Bstr, frkt: zrb, intmd Rdiioth
- 92.39.21↔ And Hchvstrth, Streot Bstr, frkt: zrb, intmd Bgnbstr (IMAT)
- 92.39.22↔ And Hchvstrth, Streot Bstr, frkt: zrb, bildgst Enst
- 92.39.29↔ And Hochvstrth, Stereot Bestr, frakt, zerebral, so
- 92.39.30↔ And Hchvstrth, Streot Bstr, frkt: Extrzr, intmd Rdiioth
- 92.39.31↔ And Hchvstrth, Streot Bstr, frkt: Extrzr, intmd Bgnbstr (IMAT)
- 92.39.32↔ And Hchvstrth, Streot Bstr, frkt: Extrzr, bildgst Enst
- 92.39.39↔ And Hochvstrth, Stereot Bestr, frakt, Extrazer, so
- 92.41↔ Intraoperative Strahlentherapie mit Elektronen

- 03.09.17↔ Zugang zum kraniozervikalem Uebergang
- 03.09.19↔ Zugang zur Halswirbelsäule, sonstige
- 03.09.20↔ Zugang zur Brustwirbelsäule, n.n.bez.
- 03.09.21↔ Zugang zur Brustwirbelsäule, ventral, 1 Segment
- 03.09.22↔ Zugang zur Brustwirbelsäule, ventral, 2 Segmente
- 03.09.23↔ Zugang zur Brustwirbelsäule, ventral, 3 und mehr Segmente
- 03.09.24↔ Zugang zur Bws (d Laminot o Hemilekt), dors, 1 Segment
- 03.09.25↔ Zugang zur Bws (d Laminot o Hemilekt), dors, 2 Seg
- 03.09.26↔ Zug z Bws (d Laminot o Hemilekt), dors, 3 u mehr Seg
- 03.09.29↔ Zugang zur Brustwirbelsäule, sonstige
- 03.09.30↔ Zugang zur Lendenwirbelsäule, n.n.bez.
- 03.09.31↔ Zugang zur Lendenwirbelsäule, ventral, 1 Segment
- 03.09.32↔ Zugang zur Lendenwirbelsäule, ventral, 2 Segmente
- 03.09.33↔ Zugang zur Lendenwirbelsäule, ventral, 3 und mehr Segmente
- 03.09.34↔ Zug z Lndwrbs (d Lmnt o Flvktmie), drs, 1 Sgm
- 03.09.35↔ Zug z Lndwrbs (d Laminot o Flavektomie), dors, 2 Seg
- 03.09.36↔ Zg z Lndwrbs (d Lmnt o Flvktmie), drs, 3 u mhr Sg
- 03.09.37↔ Zug z Lndwrbs, Zug zu Os sacrum u zu Os coccygis
- 03.09.39↔ Zugang zur Lendenwirbelsäule, sonstige
- 03.09.40↔ Inzis d Spinalkanals, Rm und Rmhät, n.n.bez.
- 03.09.41↔ Inzision d Spinalkanals zur Drain epid Flüssigkeit
- 03.09.43↔ Inzis von Rm und Rückenmh zur Drain von subd Flüssigk
- 03.09.44↔ Inzis von Rm und Rückenmh zur Drain e intramed Hämat
- 03.09.45↔ Inzs v Rm u Rückenmh z Drain e intmdlärr Abszsss
- 03.09.49↔ Inzis d Spinalkanals, Rm und Rmhät, sonstige
- 03.09.90↔ Sonstige Exploration des Spinalkanals
- 03.09.91↔ Sonstige Dekompression des Spinalkanals
- 03.09.99↔ Sonst Exploration und Dekompression am Spinalkanal, so
- 03.1↔ Durchtrennung einer intraspinalen Nervenwurzel
- 03.21↔ Perkutane Chordotomie
- 03.29↔ Sonstige Chordotomie
- 03.4x.00↔ Exz o Destr e Läs an Rm o Rückenmarkshäuten, n.n.bez.
- 03.4x.10↔ Exz o Destr von Tumor an Rückenmark (intramedullär)
- 03.4x.11↔ Exz o Destr von Tumor an Rückenmarkshäuten und Kn
- 03.4x.12↔ Exz o Destr v Tumor an intraspinalen Nerwurz u Ggl
- 03.4x.19↔ Exz o Destr von Tumor an Rm o Rmhät, sonstige
- 03.4x.20↔ Exz o Destr e sonstigen Läs an Rm (intramedullär)
- 03.4x.21↔ Exz oder Destr e sonstigen Läsion an Rückenmarkshäuten

03.4x.22↔	Exz o Dstr e snst Lös an intrsprnln Nrwrz u Ggl	57.97↔	Ersetzen eines elektronischen Blasenstimulators
03.4x.29↔	Exz o Destr e sonstigen Lös an Rm o Rmhaut, sonstige	57.98↔	Entfernen eines elektronischen Blasenstimulators
03.4x.99↔	Exz o Destr e Lös an Rm o Rückenmarkshäuten, sonstige	77.69.00↔	Lk Rs v Knläs o Gw an and näh bz Kn, auss Geschk, nbnz
03.51↔	Plastische Rekonstruktion an einer spinalen Meningozele	77.69.10↔	Lok Resektion von Knochläs o Gew an Phalangen d Hand
03.52↔	Plastische Rekonstruktion an einer spinalen Myelomeningozele	77.69.11↔	Lok Resektion von Knochenläsion o -gewebe an Wirbelkörpern
03.53.00↔	Reposition einer Wirbelfraktur, n.n.bez.	77.69.12↔	Lokale Resektion von Knochenläsion oder -gewebe am Becken
03.53.11↔	Geschl Reposition e Wirbelfraktur mit externer Fix	77.69.13↔	Lok Resektion von Knochläs o Gew an Phal d Fusses
03.53.20↔	Offene Reposition einer Wirbelfraktur	77.69.20↔	Debridement an Phalangen der Hand
03.53.99↔	Reposition einer Wirbelfraktur, sonstige	77.69.21↔	Debridement an der Wirbelsäule
03.59.00↔	So Plast Reko und Op an Strukt d Spinalkan, n.n.bez.	77.69.22↔	Debridement am Becken
03.59.10↔	S Plst Rk u Op an Strkt d Spnlkn, Vrschl e Diastmtmylie	77.69.23↔	Debridement an Phalangen des Fusses
03.59.11↔	S Plst Rk u Op an Strkt d Spnlkn, Drchtr e Flm trmnl	77.69.99↔	Lk Rs v Knchläs o Gw an and näh bz Kn, auss Geschk, so
03.59.12↔	S Plst Rk u Op an Strkt d Spnlkn, Vrschl e spn Fstl	77.89.00↔	So prt Knchrs an and näh bz Kn, auss Geschk, n.n.bz.
03.59.13↔	S Plst Rk u Op an Strkt d Spnlkn, Spnl Drpl	77.89.10↔	Sonst partielle Knochenresektion an Phalangen der Hand
03.59.99↔	So Plast Reko und Op an Strukturen d Spinalkanals, so	77.89.20↔	Sonstige partielle Knochenresektion an einem Wirbel, Densresektion
03.6↔	Lösung von Adhäsionen an Rückenmark und Nervenwurzeln	77.89.21↔	Sonst partielle Knochenresektion an einem Wirbel, Corpus
03.71↔	Subarachnoido-peritonealer Shunt am Spinalkanal	77.89.22↔	Sonstige part Knoches an e Wirbel, sonstige Teile
03.72↔	Subarachnoido-ureteraler Shunt am Spinalkanal	77.89.30↔	Sonstige partielle Knochenresektion am Becken
03.79↔	Sonstiger Shunt am Spinalkanal	77.89.40↔	Sonst partielle Knochenresektion an Phalangen des Fusses
03.93.00↔	Implnt o Erstz d Elktrod(n) e spn Neurstm, n.n.bez.	77.89.99↔	So part Knoches an and näh bez Kn, auss Geschk, so
03.93.10↔	Implnt,Erstz d Elktrod tmp epd Neurstm,Enzlsys,Tstsm	77.99.00↔	Tt Knchrskt an and näh bz Kn, auss Gschk, n.n.bz.
03.93.11↔	Implnt,Erstz d Elktrod tmp epd Neurstm,Mhrlysys,Tstsm	77.99.10↔	Totale Knochenresektionen an Phalangen der Hand
03.93.20↔	Imp,Ers d Elktrod prmn epd Neurstm,Enzlsys,Dst,prk	77.99.20↔	Totale Resektion eines Wirbelkörpers
03.93.21↔	Imp,Ers d Elktrod prmn epd Neurstm,Mhrlysys,Dst,prk	77.99.30↔	Totale Knochenresektionen am Becken
03.93.22↔	Imp,Ers d Elktrod prmn epd Neurstm,Enzlsys,Dst,offn chr	77.99.40↔	Totale Knochenresektionen an Phalangen des Fußes
03.93.23↔	Imp,Ers d Elktrod prmn epd Neurstm,Mhrlysys,Dst,offn chr	77.99.99↔	Totale Knochenresektion an and näh bez Kn, auss Geschk, so
03.93.30↔	Implant o Ersetz e subd Elektrod zur Vorderwstim	78.49.20↔	Wirbelkörperersatz (z.B. bei Kyphose), n.n.bez.
03.93.99↔	Implant o Ersetz d Elektrod(n) e spin Neurostim, so	78.49.21↔	Wirbelkers d Implant (z.B. b Kyphose): 1 Wirbelk
03.94.00↔	Entf d Elektrod(n) e spinalen Neurostim, n.n.bez.	78.49.22↔	Wirbelkers d Implant (z.B. b Kyphose): 2 Wirbelk
03.94.10↔	Entf d Elktrod(n) e epd Neurstm, Stbl, Enzlsys	78.49.23↔	Wirbelkers d Implant (z.B. b Kyphose): 3 Wirbelk
03.94.11↔	Entf d Elektrod(n) e epid Neurostim, Stabel, Mehrelsys	78.49.24↔	Wirbelkers d Implant (z.B. b Kyphose): 4 Wirbelk
03.94.20↔	Entf d Elktrod(n) e epd Neurstm, Plttl, Enzlsys	78.49.25↔	Wrbklrs d Implnt (z.B. b Kyphs): 5 o mhr Wrbk
03.94.21↔	Entf d Elktrod(n) e epd Neurstm, Plttl, Mhrlysys	78.49.26↔	Wirbelkers d So Mat (z.B. b Kyphose), 1 Wirbelk
03.94.30↔	Entf d Elektrod(n) e subd Neurostim zur Vorderwstim	78.49.27↔	Wirbelkers d So Mat (z.B. b Kyphose), 2 Wirbelk
03.94.99↔	Entf d Elektrod(n) e spinalen Neurostim, sonstige	78.49.28↔	Wirbelkers d So Mat (z.B. b Kyphose), 3 Wirbelk
03.96.00↔	Perkutane Denervierung einer Facette, n.n.bez.	78.49.29↔	Wirbelkörperersatz (z.B. bei Kyphose), sonstige
03.96.10↔	Perkutane Denervierung einer Facette, durch Inzision	78.49.2a↔	Wirbelkers d So Mat (z.B. b Kyphose), 4 o mehr Wirbelk
03.96.11↔	Perkutane Denervierung e Facette, d Thermokoagulation	78.49.31↔	Kompl Reko d Ws (z.B. b Kyphose) d vord Abstützspan
03.96.12↔	Perkutane Denervierung einer Facette, durch Kryodenerivation	78.49.32↔	Kmpl Rk d Ws (zB b Kyphs) d Kyphktmie (zB n LndsthSlzr)
03.96.99↔	Perkutane Denervierung einer Facette, sonstige	78.49.33↔	Kmpl Rk d Ws (z.B. b Kyphs) d drs Krr oh vntrts Rleas
03.97↔	Revision eines Shunts an den Rückenmarkshäuten	78.49.34↔	Kmpl Rk d Ws (z.B. b Kyphs) d drs Krr m vntr Rleas
03.98↔	Entfernen eines Shunts von den Rückenmarkshäuten	78.49.35↔	Kompl Reko d Ws (z.B. b Kyphose) d dorsoventrale Korr
03.99.00↔	So Op an RM und Strukturen d Spinalkanals, n.n.bez.	78.49.36↔	Knt u plysgmntl drs Lrdspnd (DLS) n Zielk (zB b Kyphs)
03.99.10↔	Op an intraspinalen Blgef (z.B. Ligat, Destr, Res)	78.49.37↔	Klt u trdklr Sbtrkntsm (zB n Tsn o HsYL) (zB b Kyphs)
03.99.19↔	Sonstige Operationen an intraspinalen Blutgefässen	78.49.38↔	Klt u mnsgmtl zvkthr Ldsp zB n Msn, Ut o Sns zB b Kyphs
03.99.20↔	Op a spin Liqusys, Anl e subkut Reserv a spin Liqusys	78.49.40↔	Kpl Rk d Ws d Wt Ep mt K a Fgslg [Sp My A (SMA)St], 1 KI
03.99.21↔	Op a spn Lqsys,Rv sbkt Rsr,Kth o Medp z intrth u epd Infns	78.49.41↔	Kpl Rk d Ws d Wt Ep mt K a Fgslg [Sp My A (SMA)St], 2 K
03.99.22↔	Op a spin Liqusys, Entf e subkut Reserv a spin Liqusys	78.49.42↔	Kpl Rk d Ws d Wt Ep mt K a Fgslg [Sp My A (SMA)St], 3 K
03.99.29↔	Sonstige Operationen am spinalen Liquorsystem	78.49.43↔	Kpl Rk d Ws d Wt Ep mt K a Fgslg [Sp My A (SMA)St], 4 K
03.99.30↔	Rv (h Erstz) d Elktrod(n) e epd Neurstm, Stbl, Enzlsys	78.49.44↔	Kpl Rk d Ws d Wt Ep mt K a Fgslg [Sp My A (SMA)St], 5 K
03.99.31↔	Rv (h Erstz) d Elktrod(n) e epd Neurstm, Stbl, Mhrlysys	78.49.45↔	Kpl Rk d Ws d Wt Ep mt K a Fgslg [Sp My A (SMA)St], 6 K
03.99.32↔	Rv(h Erstz) d Elktrod(n) e epd Neurstm,Plttl,Enzlsys	78.49.46↔	Kpl Rk d Ws d Wt Ep mt K a Fgslg [Sp My A (SMA)St], 7 K
03.99.33↔	Rv (h Erstz) d Elktrod(n) e epd Neurstm, Plttl, Mhrlysys	78.49.47↔	Kpl Rk d Ws d Wt Ep mt K a Fgslg [Sp My A (SMA)St], 8 K
03.99.40↔	Rev (oh Ersetz) e Kath zur intrath u epidularen Infus	78.49.48↔	Kpl Rk d Ws d Wt Ep mt K a Fgslg [Sp My A (SMA)St], 9 K
03.99.41↔	Entf e Katheters zur intrathekalen und epid Infusion	78.49.4a↔	Kpl Rk d Ws d Wt Ep mt K a Fgslg [Sp My A (SMA)St], 10 K
03.99.99↔	So Op an RM und Strukturen d Spinalkanals, son	78.49.4b↔	Kpl Rk d Ws d Wt Ep mt K a Fgslg [Sp My A (SMA)St], 11 K
04.02↔	Durchtrennung des N. trigeminus	78.49.4c↔	Kpl Rk d Ws d Wt Ep mt K a Fgslg [Sp My A (SMA)St], 12 K
04.05.00↔	Exzision (und Destruktion) des Ganglion Gasseri, n.n.bez.	78.49.4d↔	KI Rk d Ws d Wt Ep m K a FGLg [Sp M A (SMA)St], 13 u mr K
04.05.10↔	Exzision des Ganglion Gasseri	78.49.4e↔	Kmpl Rk d Ws (z.B. b Skl) d drsvntrl Epphysd
04.05.20↔	Destruktion des Ganglion Gasseri	78.49.4f↔	Kmpl Rk d Ws (z.B. b Skl) d untrlr Epphysd m drs Wrbfls
04.05.99↔	Exzision (und Destruktion) des Ganglion Gasseri, sonst	78.49.4g↔	Kmpl Rk d Ws (z.B. b Skl) d bitrl Epphysd m drs Wrbfls
33.34.00↔	Thorakoplastik, n.n.bez.	78.49.50↔	Drs o vnt instrmnt Krrktrspndyl (z.B. b Skl), n.n.bz.
33.34.10↔	Thorakoplastik, partiell	78.49.51↔	Drs istmt Krsppy (zB b Skl), N prmsbt, 3-6 Sg
33.34.20↔	Thorakoplastik, komplett	78.49.52↔	Drs istmt Krsppy (zB b Skl), N prmsbt, 7-10 Sg
33.34.99↔	Thorakoplastik, sonstige	78.49.53↔	Drs istmnt Krsppy (zB b Skl), N prmsbt, 11 o mr Sg
54.95↔	Inzision des Peritoneums	78.49.54↔	Drs istmt Krsppy (zB b Skl), prmsbt, 3-6 Sg
56.92↔	Implantation eines elektronischen Ureterstimulators	78.49.55↔	Drs istmt Krsppy (zB b Skl), prmsbt, 7-10 Sg
56.93↔	Ersetzen eines elektronischen Ureterstimulators	78.49.56↔	Drs istmt Krsppy (zB b Skl), prmsbt, 11 o mr Sg
56.94↔	Entfernen eines elektronischen Ureterstimulators	78.49.57↔	Vnt istmt Krsppy (zB b Skl), N prmsbt, 3-6 Sg
57.96↔	Implantation eines elektronischen Blasenstimulators	78.49.58↔	Vnt istmt Krsppy (zB b Skl), N prmsbt, 7-10 Sg

78.49.59↔	Drs o vnt instrmnt Krrktrspndyl (z.B. b Skl), so	81.62.22↔	Spondylodese von 3 Wirbeln, ventral, interkorporell
78.49.5a↔	Vnt instrmnt Krspsy (zB b Skl), N prmstb, 11 o mr Sg	81.62.23↔	Spondylodese von 3 Wirbeln, dorsal, dynamisch
78.49.5b↔	Vnt istmt Krspsy (zB b Skl), prmstb, 3-6 Sg	81.62.99↔	Spondylodese o Reop e Spondylodese von 23 Wirbeln, so
78.49.5c↔	Vnt istmt Krspsy (zB b Skl), prmstb, 7-10 Sg	81.63.00↔	Spondylodes o Reop e Spondylodes v 48 Wirb, n.n.bez.
78.49.5d↔	Vnt istmt Krspsy (zB b Skl), prmstb, 11 o mr Sg	81.63.10↔	Spondylodese von 4 - 6 Wirbeln, dorsal
78.49.60↔	Drs u vnt kmb istmt Krspsy (zB b Skl), nnbz	81.63.11↔	Spondylodes v 4 6 Wirb, dors u vent komb, interkorp
78.49.61↔	Drs u vnt kb istmt Krrktrspndyl (zB b Skl) N prmst, 3-6 Sg	81.63.12↔	Spondylodese von 4 - 6 Wirbeln, ventral, interkorporell
78.49.62↔	Drs u vnt kb istmt Krrktrspndyl (zB b Skl) N prmst, 7-10 Sg	81.63.13↔	Spondylodese von 4 - 6 Wirbeln, dorsal, dynamisch
78.49.63↔	Drs u vnt kb istmt Krspsy (zB b Skl) N prmst, 11 o mr Sg	81.63.20↔	Spondylodese von 7 - 8 Wirbeln, dorsal
78.49.64↔	Drs u vnt kb istmt Krspsy (zB b Skl), prmstb, 3-6 Sg	81.63.21↔	Spondylodes v 7 8 Wirb, dors u vent komb, interkorp
78.49.65↔	Drs u vnt kb istmt Krspsy (zB b Skl), prmstb, 7-10 Sg	81.63.22↔	Spondylodese von 7 - 8 Wirbeln, ventral, interkorporell
78.49.66↔	Drs u vnt kb istmt Krspsy (zB b Skl), prmstb, 11 o mr Sg	81.63.23↔	Spondylodese von 7 - 8 Wirbeln, dorsal, dynamisch
78.49.69↔	Drs u vnt kmb instrmnt Krrktrspndyl (z.B. b Skl), so	81.63.99↔	Spondylodese o Reop e Spondylodese von 48 Wirbeln, so
78.49.70↔	Komplexe Rekonstruktion der Wirbelsäule, n.n.bez.	81.64.00↔	Spndylids o Reop e Spndylids v 9 o mhr Wrb, n.n.bz.
78.49.71↔	Kmpl Rk d Ws (zB b Skl) d sbkt Hrmgtntmition (b Knd)	81.64.10↔	Spondylodese von 9 oder mehr Wirbeln, dorsal
78.49.79↔	Komplexe Rekonstruktion der Wirbelsäule, sonstige	81.64.11↔	Spndylids v 9 o mhr Wrb, drs u vnt kmb, intrkrprl
78.50.00↔	Inn Knochfix oh Rep d Fx, oh Ang d Lok, n.n.bez.	81.64.99↔	Spondylodes o Reop e Spondylodes v 9 o mehr Wirb, so
78.50.11↔	Knochenfixation an der Wirbelsäule	81.65.00↔	Vertebroplastik, n.n.bez.
78.50.30↔	Osteosyntheseverfahren an der Wirbelsäule, n.n.bez.	81.65.10↔	Vertebroplastik, 1 Wirbelkörper
78.50.31↔	Osteosynthese durch Schrauben an der Wirbelsäule	81.65.11↔	Vertebroplastik, 2 Wirbelkörper
78.50.32↔	Osteosynthese durch Drahtcerclage an der Wirbelsäule	81.65.12↔	Vertebroplastik, 3 Wirbelkörper
78.50.33↔	Osteosynthese durch Klammersystem an der Wirbelsäule	81.65.13↔	Vertebroplastik, 4 und mehr Wirbelkörper
78.50.34↔	Osteosynthese durch Hakenplatten an der Wirbelsäule	81.65.99↔	Vertebroplastik, sonstige
78.50.35↔	Osteosynthese durch Schrauben-Stabsystem a d Wirbelsäule	81.66.00↔	Kyphoplastik, n.n.bez.
78.50.36↔	Osteosyn d ventrales SchraubenPlattensystem an d Ws	81.66.10↔	Kyphoplastik, 1 Wirbelkörper
78.50.37↔	Osteosyn d dorsales SchraubenPlattensystem an d Ws	81.66.11↔	Kyphoplastik, 2 Wirbelkörper
78.50.39↔	Osteosyntheseverfahren an der Wirbelsäule, sonstige	81.66.12↔	Kyphoplastik, 3 Wirbelkörper
78.50.99↔	Inn Knochfix oh Rep d Fx, oh Ang d Lok, sonstige	81.66.13↔	Kyphoplastik, 4 und mehr Wirbelkörper
80.50↔	Exzision oder Destr e Disc intervertebralis, n.n.bez.	81.66.99↔	Kyphoplastik, sonstige
80.51.00↔	Exzision eines Discus intervertebralis, n.n.bez.	84.51.00↔	Einsetzen von interkorporellen Implantaten, n.n.bez.
80.51.10↔	Exzision eines Discus intervertebralis, offen chirurgisch	84.51.10↔	Einsetzen von interkorporellen Cages, 1 Segment
80.51.11↔	Exzision zweier Disci intervertebrales, offen chirurgisch	84.51.11↔	Einsetzen von interkorporellen Cages, 2 Segmente
80.51.12↔	Exz dreier o mehr Disci intervertebrales, offen chir	84.51.12↔	Einsetzen von interkorporellen Cages, 3 Segmente
80.51.20↔	Exzision eines Discus intervertebralis, perkutan Endoskopie	84.51.13↔	Einsetzen von interkorporellen Cages, 4 oder mehr Segmente
80.51.99↔	Exzision eines Discus intervertebralis, sonstige	84.51.99↔	Einsetzen von interkorporellen Implantaten, sonstige
80.52↔	Intervertebrale Chemonukleolyse	84.59↔	Einsetzen von sonstiger vertebralen Vorrichtung
80.59.00↔	Sonstige Diskusdestruktion, n.n.bez.	84.60↔	Einsetzen von Diskusprothese, nicht näher bezeichnet
80.59.10↔	Sonst Diskusdestruktion, Entf eines freien Sequesters	84.61↔	Einsetzen von partieller Diskusprothese, zervikal
80.59.20↔	Sonstige Diskusdestruktion, Reoperation bei Rezidiv	84.62↔	Einsetzen von totaler Diskusprothese, zervikal
80.59.21↔	Sonstige Diskdestr, Reop m Radikulolyse b Rezidiv	84.63↔	Einsetzen von Diskusprothese, thorakal
80.59.30↔	Sonst Diskusdestruktion, Dekompression mit Nucleoplastik	84.64↔	Einsetzen von partieller Diskusprothese, lumbosakral
80.59.40↔	S Dskdstr, Mnmlnvs Thrmmdlition d Bndscheib	84.65↔	Einsetzen von totaler Diskusprothese, lumbosakral
80.59.50↔	S Dskdstr, Dsksrknstrktion m zllbsiertn Bndscheibnrstz	84.66.00↔	Rev o Ersetz von künstl Diskproth, zervikal, n.n.bez.
80.59.99↔	Sonstige Diskusdestruktion, sonstige	84.66.10↔	Ersetzen von künstlicher Diskusprothese, zervikal
81.00↔	Spondylodese, n.n.bez.	84.66.20↔	Revision von künstlicher Diskusprothese, zervikal
81.01↔	Spondylodese an Atlas-Axis	84.66.99↔	Rev o Ersetz von künstl Diskproth, zervikal, sonstige
81.02↔	Sonstige zervikale Spondylodese mit ventralem Zugang	84.67↔	Revision oder Ers von künstlicher Diskusprothese, thorakal
81.03↔	Sonstige zervikale Spondylodese mit dorsalem Zugang	84.68.00↔	Rev o Ersetz von künstl Diskproth, lumbosakr, n.n.bez.
81.04↔	Dorsale und dorsolumbale Spondylodese, ventraler Zugang	84.68.10↔	Ersetzen von künstlicher Diskusprothese, lumbosakral
81.05↔	Dorsale und dorsolumbale Spondylodese, dorsaler Zugang	84.68.20↔	Revision von künstlicher Diskusprothese, lumbosakral
81.06↔	Lumbale und lumbosakrale Spondylodese, ventraler Zugang	84.68.99↔	Rev o Ersetz von künstl Diskproth, lumbosakr, sonstige
81.07↔	Lumbale und lumbosakrale Spondylod, intratransverser Zugang	84.69.00↔	Revision oder Ers von künstlicher Diskusprothese, n.n.bez.
81.08↔	Lumbale und lumbosakrale Spondylodese, dorsaler Zugang	84.69.10↔	Ersetzen von künstlicher Diskusprothese
81.30↔	Reoperation einer Spondylodese, n.n.bez.	84.69.20↔	Revision von künstlicher Diskusprothese
81.31↔	Reoperation einer Spondylodese an Atlas-Axis	84.69.99↔	Revision o Ers von künstlicher Diskusprothese, sonst
81.32↔	Reop e sonst zervikalen Spondylodes m ventralem Zugang	84.81.00↔	Revision von interspinösen Implantaten, n.n.bez.
81.33↔	Reop e sonstigen zervikalen Spondylodese m dors Zugang	84.81.20↔	Revision von interspinösen Implantaten
81.34↔	Reop e dors u dorsolumb Spondylodes, ventraler Zugang	84.81.99↔	Revision von interspinösen Implantaten, sonstige
81.35↔	Reop e dors und dorsolumb Spondylodese, dors Zugang	84.82↔	Enstz o Erstz v Vrrcht(n) z dyn Stb m Pdklschr
81.36↔	Reop e lumb u lumbosakr Spondylodes, ventraler Zugang	84.83↔	Rev von Vorrichtung(en) zur dyn Stab m Pedikelschr
81.37↔	Reop e lmb u lmbskr Spndylids, intrtrnsvers Zg	84.84↔	Einsetzen oder Ersetzen von Facetten-gelenksprothesen
81.38↔	Reop e lumb und lumbosakr Spondylodese, dors Zugang	84.85↔	Revision von Facettengelenksprothesen
81.39↔	Reoperation einer Spondylodese, n.a.klass.	86.94.00↔	Eins o Ers v Plsgnrt e Neurstm, Enzlsys, N spzf ob aufbl, nnbz
81.62.00↔	Spondylodes o Reop e Spondylodes v 23 Wirb, n.n.bez.	86.94.10↔	Enstz v Plsgnrt e intrkr Neurstm, Enzlsys, N wiedrauf
81.62.10↔	Spondylodese von 2 Wirbeln, dorsal	86.94.11↔	Enstz v Plsgnrt e epd Neurstm, Enzlsys, N wiedrauf
81.62.11↔	Spondylodes v 2 Wirbeln, dors u vent komb, interkorp	86.94.12↔	Enstz v Plsgnrt e prph Neurstm, Enzlsys, N wiedrauf
81.62.12↔	Spondylodese von 2 Wirbeln, ventral, interkorporell	86.94.20↔	Erstz v Plsgnrt e intrkr Neurstm, Enzlsys, N wiedrauf
81.62.13↔	Spondylodese von 2 Wirbeln, dorsal, dynamisch	86.94.21↔	Erstz v Plsgnrt e epd Neurstm, Enzlsys, N wiedrauf
81.62.20↔	Spondylodese von 3 Wirbeln, dorsal	86.94.22↔	Erstz v Plsgnrt e prph Neurstm, Enzlsys, N wiedrauf
81.62.21↔	Spondylodes v 3 Wirbeln, dors u vent komb, interkorp	86.94.99↔	Eins o Ers v Plsgnrt e Neurstm, Enzlsys, N spzf ob aufbl, so

86.95.00↔	Eins o Ers v Plsgnrt e Neurstm, Mhrlsys, N spzf ob auflb, nmbz	86.96.21↔	Ersetzen von Pulsgenerator zur Vagusnervstimulation
86.95.10↔	Enstz v Plsgnrt e intrkr Neurstm, Mhrlsys, N wiedrauf	86.96.99↔	Einsetz o Ersetz von sonst Pulsgenerat e Neurostim, so
86.95.11↔	Enstz v Plsgnrt e epd Neurstm, Mhrlsys, N wiedrauf	86.97↔	Enstz o Erstz v auflb Plsgnrt e Neurstm, Enzlsys
86.95.12↔	Enstz v Plsgnrt e prph Neurstm, Mhrlsys, N wiedrauf	86.98.00↔	Eins o Erstz v auflb Plsgnrt e Neurstm, Mhrlsys, nmbz
86.95.20↔	Erstz v Plsgnrt e intrkr Neurstm, Mhrlsys, N wiedrauf	86.98.10↔	Enstz v auflb Plsgnrt e intrkr Neurstm, Mhrlsys
86.95.21↔	Erstz v Plsgnrt e epd Neurstm, Mhrlsys, N wiedrauf	86.98.11↔	Enstz v auflb Plsgnrt e epd Neurstm, Mhrlsys
86.95.22↔	Erstz v Plsgnrt e prph Neurstm, Mhrlsys, N wiedrauf	86.98.12↔	Enstz v auflb Plsgnrt e prph Neurstm, Mhrlsys
86.95.99↔	Eins o Ers v Plsgnrt e Neurstm, Mhrlsys, N spzf ob auflb, so	86.98.20↔	Erstz v auflb Plsgnrt e intrkr Neurstm, Mhrlsys
86.96.00↔	Enstz o Erstz v snst Plsgnrt e Neurstm, n.n.bz.	86.98.21↔	Ersetz v auflb Pulsgenerat e epid Neurostim, Mehrelsyst
86.96.10↔	Einsetzen von Pulsgenerator zur Vorderwurzelstimulation	86.98.22↔	Erstz v auflb Plsgnrt e prph Neurstm, Mhrlsys
86.96.11↔	Einsetzen von Pulsgenerator zur Vagusnervstimulation	86.98.99↔	Enstz o Erstz v auflb Plsgnrt e Neurstm, Mhrlsys, so
86.96.20↔	Ersetzen von Pulsgenerator zur Vorderwurzelstimulation		

ADRG 902

Nicht ausgedehnte OR-Prozedur ohne Bezug zur Hauptdiagnose

Prozedur in Tabelle 902-1

DRG 902Z

Nicht ausgedehnte OR-Prozedur ohne Bezug zur Hauptdiagnose

Prozedur 902-1

04.06.00↔	Sonstige Exz von kran oder peripheren Ggl, n.n.bez.	04.93.99↔	Entf d Elektrod(n) e peripheren Neurostim, sonstige
04.06.10↔	Exzision von intrakraniellen Ganglien	05.89↔	Sonstige Operation an sympathischem Nerv oder Ganglion
04.06.20↔	Exzision von sonstigen peripheren Ganglien	05.9↔	Sonstige Operationen am Nervensystem
04.06.99↔	Sonstige Exz von kran oder peripheren Ggl, sonstige	08.11.00↔	Biopsie am Augenlid, n.n.bez.
04.07.00↔	Sonstige Exz o Avuls von kran o periph Nn, n.n.bez.	08.11.10↔	Geschlossene (Nadel-) Biopsie am Augenlid
04.07.10↔	Exzision eines Nerven zur Transplantation	08.11.20↔	Offene Biopsie am Augenlid
04.07.11↔	Entfernung eines Nerventransplantates	08.11.99↔	Biopsie am Augenlid, sonstige
04.07.20↔	Sonst Exzision oder Avulsion von intrakraniellen Nerven	08.21↔	Exzision eines Chalazions
04.07.30↔	Sonst Exzision oder Avulsion von extrakraniellen Hirnnerven	08.33↔	Bhb e Biphpts d Rs o Vrlg d M. lvt plp o sein Apneur
04.07.40↔	Sonstige Exzision oder Avulsion des Plexus brachialis	08.38↔	Korrektur einer Lidretraktion
04.07.41↔	Sonstige Exzision oder Avulsion von Nerven der Schulter	08.49.00↔	Sonstiger Eingr zur Korr e Entrop o Ektrp, n.n.bez.
04.07.42↔	Sonstige Exz oder Avuls von Nerven d Armes und d Hand	08.49.10↔	S Engr z Krr e Entrp o Ektrp, Op an d Ldrtrktrn
04.07.43↔	So Exz o Avuls von Nn d Rumpfes und d unteren Extrem	08.49.11↔	So Eingr zur Korr e Entrop o Ektrp, Rep e Lidlamelle
04.07.99↔	Sonstige Exz o Avuls von kran o periph Nn, sonstige	08.49.99↔	Sonstiger Eingr zur Korr e Entrop o Ektrp, sonstige
04.08.00↔	Optikuscheidenfensterung, n.n.bez.	08.52↔	Blepharorrhaphie
04.08.10↔	Sonstige Operationen am N. opticus	08.70↔	Plastische Rekonstruktion des Augenlids, n.n.bez.
04.08.99↔	Optikuscheidenfensterung, sonstige	08.71↔	D Lidrand umfassende Plast Reko d Lids, part Tiefe
04.2x.00↔	Destr von kran und peripheren Nerven und Ggl, n.n.bez.	08.72↔	Sonstige plastische Rekonstruktion d Lids, part Tiefe
04.2x.10↔	Destruktion von intrakraniellen Hirnnerven und Ganglien	08.73.00↔	D Ldrnd umfss Plst Rk d Lds, vl Tief, n.n.bz.
04.2x.20↔	Destruktion von extrakraniellen Hirnnerven	08.73.10↔	Verschiebeplastik der Lidkante
04.2x.30↔	Destruktion des Plexus brachialis	08.73.99↔	D Lidrand umfassende Plast Reko d Lids, volle Tief, so
04.2x.31↔	Destruktion von Nerven der Schulter	08.74.00↔	Sonstige Plast Reko d Lids, volle Tiefe, n.n.bez.
04.2x.32↔	Destruktion von Nerven des Armes und der Hand	08.74.10↔	Oberlidverlängerung
04.2x.33↔	Destruktion von Nerven des Rumpfes und Plexus lumbosacralis	08.74.99↔	Sonstige Plast Reko d Lids, volle Tiefe, sonstige
04.2x.34↔	Destruktion von Nerven des Beines und des Fußes	08.82↔	Versorg e Risswund d Lids, d Lidrand umfss, part Tief
04.2x.39↔	Destruktion von sonstn peripheren Nerven oder Ganglien	08.83↔	Sonstige Versorgung e Risswunde d Lids, part Tiefe
04.2x.99↔	Destr von kran und peripheren Nerven und Ggl, sonstige	08.84↔	Vrsrg e Rsswnd d Lds, d Ldrnd umfss, vl Tief
04.43.00↔	Entlastung am Karpaltunnel, n.n.bez.	08.85↔	Sonst Versorgung einer Risswunde des Augenlids, volle Tief
04.43.10↔	Entlastung am Karpaltunnel, endoskopisch	08.86↔	Rhytidektomie am Unterlid
04.43.99↔	Entlastung am Karpaltunnel, sonstige	08.87↔	Rhytidektomie am Oberlid
04.44↔	Entlastung am Tarsaltunnel	08.89.00↔	Sonst plastische Rekonstruktion des Augenlids, n.n.bez.
04.49.00↔	So Dekompr o Lös v Adhäs an periph N o Gangl, n.n.bez.	08.89.10↔	Plast Reko d Lids, medialer o lateraler Lidwinkel
04.49.10↔	Sonstige Dekompr oder Lös von Adhäs a Plexus brachia	08.89.11↔	Plastische Rekonstruktion d Augenlids d Hebung d Augbr
04.49.11↔	Sonstige Dekompr oder Lös von Adhäs an Nn d Schulter	08.89.12↔	Plast Reko d Lids d Entf e Fettgewebeprolapses d Orb
04.49.12↔	Sonstige Dekompr oder Lös von Adhäs an Nerven d Armes	08.89.13↔	Plast Reko d Lids d Oberflächenbehandlung m Laser
04.49.13↔	Sonstige Dekompr oder Lös von Adhäs an Nerven d Hand	08.89.14↔	Plast Reko d Lids d sonstige Oberlidverlängerung
04.49.14↔	S Dkmp r o Lös v Adhäs a Plxs lmbosc, Leist u Bcknb	08.89.15↔	Plast Rekonstruktion d Lids d Unterlidverlängerung
04.49.15↔	Sonstige Dekompr oder Lös von Adhäs an Nn d Beines	08.89.99↔	Sonst plastische Rekonstruktion des Augenlids, sonst
04.49.16↔	Sonstige Dekompr oder Lös von Adhäs an Nerven d Fußes	09.20↔	Exzision einer Tränendrüse, n.n.bez.
04.49.99↔	S Dkmp r o Lös v Adhäs an snst prph Nn o Gngl, so	09.21↔	Exzision einer Läsion der Tränendrüse
04.93.00↔	Entf d Elektrod(n) e peripheren Neurostim, n.n.bez.	09.22↔	Sonstige partielle Resektion einer Tränendrüse
04.93.10↔	Entf d Elkrd(n) e prph Neurstm, Stbl, Enzlsys	09.23↔	Totale Resektion einer Tränendrüse
04.93.11↔	Entf d Elkrd(n) e prph Neurstm, Stbl, Mhrlsys	10.6x.00↔	Versorgung einer Konjunktivaverletzung, n.n.bez.
04.93.20↔	Entf d Elkrd(n) e prph Neurstm, Plttnl, Enzlsys	10.6x.10↔	Versorgung einer Konjunktivaverletzung, durch Naht
04.93.21↔	Entf d Elkrd(n) e prph Neurstm, Plttnl, Mhrlsys	10.6x.99↔	Sonstige Versorgung einer Konjunktivaverletzung
04.93.40↔	Entfernen einer Vagusnervelektrode	13.11↔	Intrakapsuläre Extrakt d Linse d inf temporalen Zugang

13.19↔	Sonstige intrakapsuläre Extradktion der Linse	21.83.10↔	Septorhpl m Korr d Knorp o d Kn, m lok autog Tx
13.2↔	Extrakaps Extrakt d Linse d lineares Extrakverf	21.83.11↔	Sptrhpl m Krr d Knrp o d Kn,m dst autg Tx,allg o xng Tx
13.3↔	Extrakaps Extrakt d Lins d einf Aspir (u Irrig) Verf	21.83.12↔	Septorhinoplastik mit Korrektur des Knochens u des Knorpels
13.41↔	Phakoemulsifikation und Aspiration eines Katarakts	21.83.20↔	Tot Plast Nasenrekonstruktion m Implant von allopl Mat
13.42↔	Mech Phakofragm und Aspir e Katarakt d post Zugang	21.83.99↔	Totale plastische Nasenrekonstruktion, sonstige
13.43↔	Mech Phakofragmentation und And Aspir e Katarakt	21.84↔	Revision einer Rhinoplastik
13.51↔	Extrakaps Extrakt d Linse d inf temporalen Zugang	21.85↔	Augmentationsrhinoplastik
13.59↔	Sonstige extrakapsuläre Extradktion der Linse	21.86.00↔	Rhinoplastik der Nasenweichteile, n.n.bez.
13.64↔	Diszision einer Sekundärmembran [nach Katarakt]	21.86.10↔	Rhinoplastik der Nasenweichteile, äußere Nase
13.65↔	Exzision einer Sekundärmembran [nach Katarakt]	21.86.11↔	Rhinoplastik mit lokalen oder distalen Lappen
13.66↔	Mech Fragmentation einer Sekundärmembran [nach Katarakt]	21.86.99↔	Rhinoplastik der Nasenweichteile, sonstige
13.69↔	Sonstige Kataraktextraktion	21.87↔	Sonstige Rhinoplastik
13.8↔	Entfernen einer Intraokularlinse	21.88.00↔	Sonstige Septumplastik, n.n.bez.
13.90↔	Operation an der Linse, n.a.klass.	21.88.10↔	Septumplastik, Septumunterfütterung
13.91↔	Einsetzen von intraokulärer teleskopischer Prothese	21.88.11↔	Sptmpl, Vrschl e Sptmprfrtion m SchleimhVrschieblppn
13.92↔	Kapsulotomie an der Linse	21.88.12↔	Septumplastik, Plastische Korrektur ohne Resektion
13.93↔	Verschluss eines Defektes an der Linse mit Gewebekleber	21.88.13↔	Septumplastik, Plastische Korrektur mit Resektion
13.99↔	Sonstige Operationen an der Linse, sonstige	21.88.14↔	Sptmpl, Plst Rk d Nsnspt, m lk autg Tx (Austauschplstik)
14.19↔	S diagn Mssnhm an Rt, Chorioidea, Glaskörp u hnt Agkm	21.88.15↔	Sptmpl, Plst Rk d Nsnspt, m dst autg Tx, allg o xng Tx
14.26↔	Destruktion einer chorioretinalen Läsion durch Radiotherapie	21.88.99↔	Sonstige Septumplastik, sonstige
14.27↔	Destr e chorioret Läsion d Implant e Strahlenquelle	21.89↔	Sonst plastische Rekonstruktion und Operationen an der Nase
14.71.00↔	Entfernen des Glaskörpers (anteriorer Zugang), n.n.bez.	21.91↔	Lösung von Synechien der Nase
14.71.10↔	Vordere Vitrektomie über Pars plana	26.21↔	Marsupialisation einer Speicheldrüsenzyste
14.71.19↔	Sonstige Vitrektomie über Pars plana	26.29.00↔	Sonst Exzision einer Läsion an einer Speicheldrüse, n.n.bez.
14.71.99↔	Entfernen des Glaskörpers (anteriorer Zugang), sonstige	26.29.10↔	Destruktion einer Speicheldrüse, n.n.bez.
14.72↔	Sonstiges Entfernen des Glaskörpers	26.29.99↔	Sonst Exzision einer Läsion an einer Speicheldrüse, sonst
14.73.00↔	Mechanische Vitrektomie (anteriorer Zugang), n.n.bez.	26.30↔	Sialoadenektomie, n.n.bez.
14.73.10↔	Mech Vitrekt (anteriorer Zugang), ParsplanaVitrekt	26.31.00↔	Partielle Sialoadenektomie, n.n.bez.
14.73.19↔	Mechanische Vitrektomie durch sonstn anterioren Zugang	26.31.10↔	Partielle Parotidekt ohne intraop Fazialismonitoring
14.73.99↔	Mechanische Vitrektomie (anteriorer Zugang), sonstige	26.31.11↔	Partielle Parotidekt mit intraoperatives Fazialismonitoring
14.74↔	Sonstige mechanische Vitrektomie	26.31.99↔	Partielle Sialoadenektomie, sonstige
14.79↔	Sonstige Operationen am Glaskörper	26.32.00↔	Vollständige Sialoadenektomie, n.n.bez.
14.9x.00↔	So Op an Ret, Chorioidea und hint Augkam, n.n.bez.	26.32.10↔	Vollst Parotidekt m Erh d N. faz, oh intraop Fazialm
14.9x.10↔	Sonstige Operation, Rotation der Netzhaut	26.32.11↔	Vollst Parotidekt m Erh d N. faz, m intraop Fazialm
14.9x.20↔	Fxierng v Mrkpl f d Strhlth an Rt, Chorioidea u hnt Agkm	26.32.20↔	Vollständige Parotidekt m Resektion und Reko d N. faz
14.9x.21↔	Entf v Mrkpl f d Strhlth an Rt, Chorioidea u hnt Agkm	26.32.30↔	Vollständige Resektion Glandula submandibularis
14.9x.22↔	Lgkrkrtr e str Appl an Rt, Chorioidea u hnt Agkm	26.32.99↔	Vollständige Sialoadenektomie, sonstige
14.9x.23↔	Entf e str Appl an Ret, Chorioidea und hint Augkam	27.23.00↔	Biopsie an der Lippe, n.n.bez.
14.9x.99↔	So Op an Ret, Chorioidea und hint Augkam, So	27.23.10↔	Geschlossene (Nadel-) Biopsie an der Lippe
20.01↔	Myringotomie mit Paukenröhrcheneinlage	27.23.20↔	Offene Biopsie (mit Inzision) an der Lippe
20.1↔	Entfernen einer Paukendrainage	27.23.99↔	Biopsie an der Lippe, sonstige
21.07↔	Stllng e Epstx d Exz v ns Mks u Hauttx an Spt u lt Nswnd	28.6↔	Adenoidektomie ohne Tonsillektomie
21.1↔	Inzision an der Nase	28.7x.00↔	Blutstillung nach Tonsillektomie u Adenoidektomie, n.n.bez.
21.30↔	Lokale Exzision und Destr e Läsion an d Nase, n.n.bez.	28.7x.10↔	Blutstillung nach Tonsillektomie
21.31.00↔	Lokale Exzision und Destr e endonas Läsion, n.n.bez.	28.7x.11↔	Blutstillung nach Adenoidektomie
21.31.10↔	Lokale Exzision einer endonasalen Läsion, Zugang endonasal	28.7x.99↔	Blutstillung nach Tonsillektomie und Adenoidektomie, sonst
21.31.12↔	Destruktion einer endonasalen Läsion	30.01↔	Marsupialisation einer Larynxzyste
21.31.19↔	Lokale Exzision einer endonasalen Läsion, sonstige	30.09.00↔	Sonstige Exz o Destr von Läs o Gew a Larynx, n.n.bez.
21.31.99↔	Lokale Exzision und Destr e endonas Läsion, sonstige	30.09.10↔	Exz o Destr von Läs o Gew a Larynx ohne Thyreotomie
21.32.00↔	Exz und lokale Destr e and Läsion an d Nase, n.n.bez.	30.09.11↔	Dekortikation / Stripping einer Stimmlippe, ohne Thyreotomie
21.32.10↔	Exz und Lok Destr e and Läs an d Nas, nicht hist kontr	30.09.20↔	Exz o Destr von Läs o Gew a Larynx, d Thyreotomie
21.32.11↔	Exz und lokale Destr e and Läs an d Nase, hist kontr	30.09.21↔	Dekortikation / Stripping e Stimmlippe, durch Thyreotomie
21.32.99↔	Exz und lokale Destr e and Läsion an d Nase, sonstige	30.09.99↔	Sonstige Exz o Destr von Läs o Gew a Larynx, sonstige
21.4x.00↔	Resektion der Nase, n.n.bez.	30.21↔	Epiglottidektomie
21.4x.10↔	Resektion der Nase, partiell, nicht histographisch kontrolliert	30.22.00↔	Chordektomie, n.n.bez.
21.4x.11↔	Resektion der Nase, partiell, histographisch kontrolliert	30.22.10↔	Chordektomie, endolaryngeal
21.4x.20↔	Resektion der Nase, subtotal, nicht histographisch kontrolliert	30.22.11↔	Chordektomie, durch Thyreotomie
21.4x.21↔	Resektion der Nase, subtotal, histographisch kontrolliert	30.22.99↔	Chordektomie, sonstige
21.4x.30↔	Resektion der Nase, total, nicht histographisch kontrolliert	31.45↔	Offene Biopsie an Larynx oder Trachea
21.4x.31↔	Resektion der Nase, total, histographisch kontrolliert	33.31↔	Destruktion des N. phrenicus für Lungenkollaps
21.4x.99↔	Sonstige Resektion der Nase	33.33↔	Pneumoperitoneum für Lungenkollaps
21.5↔	Submuköse Resektion des Nasenseptums	34.03↔	Rethorakotomie
21.61↔	Konchektomie durch Kauterisation oder Kryochirurgie	34.23.00↔	Biopsie an der Brustwand, n.n.bez.
21.62↔	Frakturierung der Nasenmuscheln	34.23.10↔	Geschlossene (Nadel-) Biopsie an der Brustwand
21.69.00↔	Sonstige Konchektomie, n.n.bez.	34.23.20↔	Offene Biopsie an der Brustwand
21.69.10↔	Konchotomie und Abtragung von hinteren Enden	34.23.99↔	Biopsie an der Brustwand, sonstige
21.69.11↔	Submuköse Resektion (Turbinoplastik)	34.3x.00↔	Exz oder Destr von Läs oder Gew d Mdst, n.n.bez.
21.69.12↔	Sonstige Operationen an der unteren Nasenmuschel	34.3x.10↔	Exzision von Läsion oder Gewebe des Mediastinums
21.69.99↔	Sonstige Konchektomie, sonstige	34.3x.20↔	Resektion von Läsion oder Gewebe des Mediastinums, n.n.bez.
21.83.00↔	Totale plastische Nasenrekonstruktion, n.n.bez.	34.3x.21↔	Res von Läs o Gew d Mdst, oh Res an mediast Organen

34.3x.22↔	Rs v Läs o Gew d Mdst, m Lngnrs o Brstwndteilsktion	40.24.10↔	Exz e inguinalen Lymphkn, offen chir, ohne Markierung
34.3x.23↔	Resektion von Läs o Gew d Mdst, m Perikardtres	40.24.11↔	Exz inguinln Lkn,o chr,m Rdionkldm o Farbstrmrk(Sent-Lyekt)
34.3x.24↔	Resektion von Läs o Gew d Mdst, m prothetischem GefErs	40.24.20↔	Exzision eines inguinalen Lymphknotens, laparoskopisch
34.3x.25↔	Resektion von Läs o Gew d Mdst, m Lungenres und GefErs	40.24.99↔	Exzision eines inguinalen Lymphknotens, sonstige
34.3x.26↔	Res von Läs o Gew d Mdst, m Lungenres und Perikardtres	40.29.00↔	Einfache Exzision einer and lymphatischen Struktur, n.n.bez.
34.3x.27↔	Res von Läs o Gew d Mdst, m Perikardtres und GefErs	40.29.10↔	Exzision eines mediastinalen Lymphknotens, n.n.bez.
34.3x.28↔	Rs v Läs o Gew d Mdst, m Lngn u Prkrdtrs u GfErs	40.29.11↔	Exzision eines mediastinalen Lymphknotens, offen chirurgisch
34.3x.29↔	Resektion von Läsion oder Gewebe des Mediastinums, sonst	40.29.12↔	Exzision eines mediastinalen Lymphknotens, thorakoskopisch
34.3x.30↔	Destruktion von Läsion oder Gewebe des Mediastinums	40.29.19↔	Exzision eines mediastinalen Lymphknotens, sonstige
34.3x.99↔	Exz oder Destr von Läs oder Gew d Mdst, sonstige	40.29.20↔	Exzision eines paraaortalen Lymphknotens
34.4x.00↔	Exzision oder Destr einer Läsion an d Bruw, n.n.bez.	40.29.30↔	Exzision eines iliakalen Lymphknotens
34.4x.10↔	Exzision einer Läsion an der Brustwand	40.29.70↔	Exzision eines Lymphangioms oder Hygroma cysticum
34.4x.20↔	Teilresektion einer Läsion an der Brustwand, n.n.bez.	40.29.80↔	Exz mehrerer abd Lymphknstat (mit Leberbiop), n.n.bez.
34.4x.21↔	Teilresektion e Läsion an der Brustwand, ohne Rekonstruktion	40.29.81↔	Exz mhr abd Lymphknstt (m Lbrbiop), offn chr [StgLprtr]
34.4x.22↔	Teilresektion e Läsion an der Brustwand, mit Rekonstruktion	40.29.82↔	Exz mhr abd Lymphknstt (m Lbrbiop), lprsk [StgLprskpie]
34.4x.30↔	Rs e Läs an d Brw, kompltt Rs d Strnms, n.n.bz.	40.29.89↔	Exz mehrerer abd Lymphknstat (mit Leberbiop), sonstige
34.4x.31↔	Res e Läs an d Bruw, komplette Res d Sternums, oh Reko	40.29.99↔	Einfache Exzision einer and lymphatischen Struktur, sonst
34.4x.32↔	Res e Läs an d Bruw, komplette Res d Sternums, m Reko	43.42↔	Lokale Exzision von anderer Läsion oder Gewebe am Magen
34.4x.40↔	Destruktion einer Läsion an der Brustwand	43.49↔	Sonstige Destruktion von Läsion oder Gewebe am Magen
34.4x.99↔	Exzision oder Destr einer Läsion an d Bruw, sonstige	45.31↔	Sonstige lokale Exzision einer Läsion im Duodenum
34.85↔	Implantation eines Zwerchfellschrittmachers	45.32↔	Sonstige Destruktion einer Läsion im Duodenum
34.89.00↔	Sonstige Operationen am Zwerchfell, n.n.bez.	45.33↔	Lokale Exz von Läsion oder Gewebe im Dünnd, auss Duod
34.89.10↔	Sonstige Op a Zwerchfell, Inzis (Zwerchfellsplattung)	45.34↔	Sonst Destruktion e Läsion im Dünndarm, ausser Duodenum
34.89.99↔	Sonstige Operationen am Zwerchfell, sonstige	45.49↔	Sonstige Destruktion einer Läsion im Dickdarm
37.31.00↔	Perikardektomie, n.n.bez.	46.04↔	Resektion eines exteriorisierten Dickdarmsegments
37.31.10↔	Perikardektomie, partiell	46.40↔	Revision eines intestinalen Stomas, n.n.bez.
37.31.20↔	Perikardektomie, total	46.43.00↔	Sonst Revision eines künstlichen Dickdarmstomas, n.n.bez.
37.31.30↔	Adhäsiolyse am Perikard	46.43.10↔	Plastische Erweiterung oder Einengung eines Kolostomas
37.31.99↔	Perikardektomie, sonstige	46.43.11↔	Neueinpflanzung eines Kolostomas
38.01↔	Inzision von intrakraniellen Gefässen	46.43.12↔	Abtragung des vorverlagerten Teiles eines Kolostomas
38.06.00↔	Inzision von abdominalen Arterien, n.n.bez.	46.43.20↔	Umwandlung eines Kolostomas in ein kontinentes Stoma
38.06.10↔	Inzision von viszeralen Arterien, n.n.bez.	46.43.99↔	Sonst Revision eines künstlichen Dickdarmstomas, sonst
38.06.11↔	Inzision des Truncus coeliacus	48.35.00↔	Lokale Exzision von rektaler Läsion oder Gewebe, n.n.bez.
38.06.12↔	Inzision der A. gastrica	48.35.10↔	Lk Schlrs sbk Ez o Vlwzx (lkl, Sgm) v rk Läs o Gew edk
38.06.13↔	Inzision der A. hepatica	48.35.11↔	Lk Srs sbk Ez o Vlz lk v rk Läs o Gew, S Zg tr edk mkchir
38.06.14↔	Inzision der A. lienalis	48.35.20↔	Lokale Thermoablation von rektaler Läsion oder Gewebe
38.06.15↔	Inzision der A. renalis	48.35.21↔	Photodyn Therapie von rektaler Läsion oder Gew
38.06.16↔	Inzision der A. mesenterialis	48.35.29↔	Sonstige lokale Destr von rektaler Läsion oder Gewebe
38.06.17↔	Inzision der A. lumbalis	48.35.99↔	Lokale Exzision von rektaler Läsion oder Gewebe, sonst
38.06.18↔	Inzision der A. iliaca	48.36↔	[Endoskopische] Polypektomie am Rektum
38.06.19↔	Inzision von viszeralen Arterien, sonstige	48.82↔	Exzision von Perirektalgewebe
38.06.99↔	Inzision von abdominalen Arterien, sonstige	49.02↔	Sonstige Inzision am Perianalgewebe
38.11↔	Endarterektomie von intrakraniellen Gefässen	49.03↔	Exzision von Marisken
38.51↔	Ligatur und Stripping von intrakraniellen Varizen	49.04↔	Sonstige Exzision am Perianalgewebe
39.49.00↔	Sonstige Revision nach vaskulärem Eingriff, n.n.bez.	49.39↔	Sonstige lokale Exz oder Destr von Läs oder Gew a Anus
39.49.10↔	Revision einer Gefäßanastomose	49.43↔	Kauterisierung von Hämorrhoiden
39.49.20↔	Revision eines vaskulären Implantates	49.44↔	Destruktion von Hämorrhoiden durch Kryotherapie
39.49.21↔	Wechsel eines vaskulären Implantates	49.45↔	Ligatur von Hämorrhoiden
39.49.22↔	Entfernung eines vaskulären Implantates	49.46.00↔	Exzision von Hämorrhoiden, n.n.bez.
39.49.30↔	Ersatz eines kardialen Conduit	49.46.10↔	Exzision von Hämorrhoiden, Stapler-Hämorrhoidopexie
39.49.99↔	Sonstige Revision nach vaskulärem Eingriff, sonstige	49.46.11↔	Exz von Hämorrhoiden, Ligatur e A. haemorrhoidalis
40.0↔	Inzision an lymphatischen Strukturen	49.46.12↔	Exz von Hämorrhoiden mit plastischer Rekonstruktion
40.11.00↔	Biopsie an einer lymphatischen Struktur, n.n.bez.	49.46.99↔	Exzision von Hämorrhoiden, sonstige
40.11.10↔	Off(Inzs)Biops mediat,praaortin,iliakin o plvnn Lymphkn	49.6↔	Exzision am Anus
40.11.11↔	Off(Inzs)Biops zr, sprklvkläm, axlläm o inguinln Lymphkn	54.0x.00↔	Inzision an der Bauchwand, n.n.bez.
40.11.20↔	Geschlossene [perkutane] [Nadel-] Biopsie von Lymhknoten	54.0x.10↔	Inzision an d Bauchw, Extraperitoneale Drain d Bauchw
40.11.99↔	Biopsie an einer lymphatischen Struktur, sonstige	54.0x.99↔	Inzision an der Bauchwand, sonstige
40.19.00↔	Sonstige diagn Massnahm an lymphat Strukturen, n.n.bez	54.21.00↔	Laparoskopie, n.n.bez.
40.19.10↔	Präprt v Szntgr u Sndnmssng i Rhmn d SntnlLymphndktmie	54.21.10↔	Laparoskopie, Diagnostische Laparoskopie
40.19.20↔	Intraop Sondm d Rdionkldmark i R d SntnlLymphndktmie	54.21.20↔	Laparoskopie, Zugangsweg f Chir (Ther) Interventionen
40.19.99↔	So diagn Massnahm an lymphat Strukturen, so	54.21.30↔	Laparoskopie, Laparoskopie mit Drainage
40.21.00↔	Exzision eines tiefen zervikalen Lymphknotens, n.n.bez.	54.21.99↔	Laparoskopie, sonstige
40.21.10↔	Exz einzelner Lk u Lymphgefäße, zerv, oh Markierung	54.22.00↔	Biopsie an Bauchwand oder Nabel, n.n.bez.
40.21.11↔	Exz einzl Lk u Lgf,zrv,m Rdionkldmark o Farbstrmrk(Sent-Lyekt)	54.22.10↔	Geschlossene [Nadel-] Biopsie an Bauchwand oder Nabel
40.21.99↔	Exzision eines tiefen zervikalen Lymphknotens, sonstige	54.22.20↔	Offene Biopsie an Bauchwand oder Nabel
40.23.00↔	Exzision eines axillären Lymphknotens, n.n.bez.	54.22.99↔	Biopsie an Bauchwand oder Nabel, sonstige
40.23.10↔	Exzision eines axillären Lymphknotens, ohne Markierung	54.3x.00↔	Exz o Destr von Läs o Gew an Bauchw o Nabel, n.n.bez.
40.23.11↔	Exz axlläm Lkn,m Rdionkldmark o Farbstrmrk(Sent-Lyekt)	54.3x.10↔	Omphalektomie
40.23.99↔	Exzision eines axillären Lymphknotens, sonstige	54.3x.19↔	Sonstige Exz von Läsion oder Gew an Bauchw oder Nabel
40.24.00↔	Exzision eines inguinalen Lymphknotens, n.n.bez.	54.3x.20↔	Destr von Läsion oder Gewebe an Bauchw oder Nabel

54.3x.99↔	Exz o Destr von Läs o Gew an Bauchw o Nabel, sonstige	64.2↔	Lokale Exzision oder Destruktion einer Läsion am Penis
56.0x.00↔	Transurethr Entf e Obstr v Uret u Nierenbec, n.n.bez.	64.95↔	Einsetzen oder Ers einer nicht-aufblasbaren Penisprothese
56.0x.10↔	Trnsrthr Entf e Obstr v Urt u Niernbc, Entf e Hrnst	64.96↔	Entfernen einer internen Penisprothese
56.0x.11↔	Transurethr Entf e Obstr v Uret u Nierenbec, Entf e Fk	64.97↔	Einsetzen oder Ers einer aufblasbaren Penisprothese
56.0x.99↔	Transurethr Entf e Obstr von Ureter und Nierenbec, so	66.21↔	Bds endosk Tublig und Quetsch [zur Sterilisation]
56.1x.00↔	Ureterale Meatotomie, n.n.bez.	66.22.00↔	Bds endosk Ligat und Durchtr d Tub uterinae, n.n.bez.
56.1x.10↔	Ureterale Meatotomie, perkutan-transvesikal	66.22.10↔	Bds endsk Lgt u Drchtr d Tb utr, m prt Slpngkt
56.1x.11↔	Ureterale Meatotomie, transurethral	66.22.99↔	Bds endosk Ligat und Durchtr d Tubae uterinae, so
56.1x.12↔	Ureterale Meatotomie, offen-chirurgisch	66.29.00↔	So bds endosk Destr o Verschluss d Tub uter, n.n.bez.
56.1x.99↔	Ureterale Meatotomie, sonstige	66.29.10↔	Bds endosk Destr o Verschluss d Tub uter, d Elektrokoag
56.2x.00↔	Ureterotomie, n.n.bez.	66.29.99↔	So bds endosk Destr o Verschluss d Tubae uterinae, so
56.2x.10↔	Ureterotomie, perkutan-transrenal	66.31↔	Sonst beidseitige Ligatur und Quetschung der Tubae uterinae
56.2x.11↔	Ureterotomie, perkutantransrenal mit Entf e Harnst	66.32.00↔	So bds Ligat und Durchtr d Tubae uterinae, n.n.bez.
56.2x.20↔	Ureterotomie, ureterorenoskopisch	66.32.10↔	So bds Ligat u Durchtr d Tub uter, m part Salpingekt
56.2x.30↔	Ureterotomie, offen chirurgisch	66.32.99↔	So bds Ligat und Durchtr d Tubae uterinae, so
56.2x.40↔	Ureterotomie, laparoskopisch	66.39.00↔	So bds Destr o Verschluss d Tubae uterinae, n.n.bez.
56.2x.99↔	Ureterotomie, sonstige	66.39.10↔	So bds Destr o Verschluss d Tubae uterinae, d Elektrokoag
56.99.00↔	Sonstige Operationen an einem Ureter, n.n.bez.	66.39.99↔	So bds Destr o Verschluss d Tubae uterinae, So
56.99.10↔	Freilegung des Ureters (zur Exploration)	66.92↔	Einseitige Destruktion oder Verschluss einer Tuba uterina
56.99.20↔	Revisionsoperation am Ureter, offen chirurgisch	67.11↔	Endozervikale Biopsie
56.99.21↔	Revisionsoperation am Ureter, sonstiger Zugang	67.12↔	Sonstige zervikale Biopsie
56.99.30↔	So Op an e Ureter, Injekt b Ostiuminsuf, transurethral	67.19↔	Sonstige diagnostische Massnahmen an der Zervix
56.99.31↔	So Op an e Ureter, Injekt b Ostiuminsuf, offen chir	67.2↔	Konisation der Zervix
56.99.32↔	So Op an e Ureter, Injekt b Ostiuminsuf, So Zugang	67.31↔	Marsupialisation einer Zervixzyste
56.99.99↔	Sonstige Operationen an einem Ureter, sonstige	67.32↔	Destruktion einer Läsion an der Zervix durch Kauterisation
57.33↔	Geschlossene [transurethrale] Biopsie der Harnblase	67.33↔	Destruktion einer Läsion an der Zervix durch Kryochirurgie
57.49.00↔	S trnsrthr Exz o Dstr v Läs o Gw d Hrnl, n.n.bz.	67.34↔	Destr von Läsion oder Gewebe an d Zervix d Elektrokoag
57.49.11↔	S trnsrthr Exz o Dstr v Läs o Gw d Hrnl, Dstr, trnsrthr	67.35↔	Destr von Läs oder Gew an d Zervix d Laserkoagulation
57.49.12↔	S trnsrthr Exz o Dstr v Läs o Gw d Hrnl, Rs, trnsrthr	67.39↔	Sonstige Exz oder Destr von Läs oder Gew an d Zervix
57.49.99↔	So transurethr Exz o Destr von Läs o Gew d Harnbl, so	68.23↔	Endometrium-Abtragung
57.58↔	Laparask Exz o Destr von and Läs o Gew an d Harnbl	69.01↔	Dilatation u Curettage zur Beendigung e Schwangerschaft
57.59.00↔	Off Exz o Destr v and Läs o Gew an d Harnbl, n.n.bez.	69.09↔	Sonstige Dilataion und Curettage
57.59.10↔	Off Exz o Dstr v and Läs o Gw an d Hrnl, Exz, offn chr	69.51↔	Aspurrett a Uterus zur Beend einer Schwangerschaft
57.59.20↔	Off Exz o Destr v and Läs o Gew an d Harnbl, Myektomie	69.59↔	Sonstige Aspirationscurettage am Uterus
57.59.99↔	Off Exz o Destr von and Läs o Gew an d Harnbl, so	70.11↔	Hymenotomie
57.82↔	Verschluss einer Zystostomie	70.13↔	Lösung von intraluminalen Adhäsionen der Vagina
57.84.00↔	Verschluss einer anderen Harnblasenfistel, n.n.bez.	70.24.00↔	Biopsie an der Vagina, n.n.bez.
57.84.10↔	Verschluss e vesikovaginalen Fistel, offen chir (abd)	70.24.10↔	Perkutane (geschlossene) (Nadel-) Biopsie an der Vagina
57.84.11↔	Verschluss einer vesikovaginalen Fistel, vaginal	70.24.11↔	Prkt (gschl) (Nd) Biops an d Vg m Steuer d bldgb Vrf
57.84.12↔	Verschluss einer vesikovaginalen Fistel, transvesikal	70.24.20↔	Biopsie an der Vagina, durch Inzision
57.84.13↔	Verschluss einer vesikovaginalen Fistel, laparoskopisch	70.24.99↔	Biopsie an der Vagina, sonstige
57.84.20↔	Verschluss einer vesikokutanen Fistel, offen chir	70.31↔	Hymenexzision
57.84.21↔	Verschluss einer vesikokutanen Fistel, laparoskopisch	70.33.00↔	Exzision od Destruktion e Läsion an der Vagina, n.n.bez.
57.84.99↔	Verschluss einer anderen Harnblasenfistel, sonstige	70.33.10↔	Destruktion einer Läsion an der Vagina, n.n.bez.
57.89↔	Sonstige plastische Rekonstruktion an der Harnblase	70.33.11↔	Destruktion einer Läsion an der Vagina, Kauterisation
57.92↔	Dilatation am Harnblasenhals	70.33.12↔	Destruktion einer Läsion an der Vagina, Elektrokoagulation
58.0↔	Urethrotomie	70.33.13↔	Destruktion einer Läsion an der Vagina, Laserkoagulation
58.1↔	Urethrale Meatotomie	70.33.14↔	Destruktion einer Läsion an der Vagina, Kryokoagulation
58.49.00↔	Sonst plastische Rekonstruktion an der Urethra, n.n.bez.	70.33.99↔	Exzision oder Destruktion einer Läsion an der Vagina, sonst
58.49.10↔	Einz Plast Rekonstruktion d Urethra, m Präpu o Penish	70.76↔	Hymenalplastik
58.49.11↔	Einz Plast Reko d Urth, m Mund o Harnblschlh, So Reko	71.09↔	Sonstige Inzision an Vulva und Perineum
58.49.20↔	Zweiz plst Rk d Urth, erst Stzng, m Präp o Pnsh	71.11.00↔	Biopsie an der Vulva, n.n.bez.
58.49.21↔	Zweiz plst Rk d Urth, erst Stzng, m Präp o Pnsh	71.11.10↔	Perkutane (geschlossene) (Nadel-) Biopsie an der Vulva
58.49.29↔	So plst Rk d Urth, zweizeitig, erst Stzng, so Rk	71.11.11↔	Prkt (gschl) (Nd) Biops an d Vlv m Steuer d bldgb Vrf
58.49.99↔	Sonst plastische Rekonstruktion an der Urethra, sonst	71.11.20↔	Biopsie an der Vulva durch Inzision
58.6↔	Dilatation der Urethra	71.11.99↔	Biopsie an der Vulva, sonstige
58.91↔	Inzision am Periurethralgewebe	71.22↔	Inzision einer Bartholin-Drüse (Zyste)
58.92↔	Exzision am Periurethralgewebe	71.23↔	Marsupialisation einer Bartholin-Drüse (Zyste)
59.02↔	Sonst Lösung von perirenalen o periureteralen Adhäsionen	71.24↔	Exzision od andere Destruktion e Bartholin-Drüse (Zyste)
59.95↔	Desintegration eines Harnsteins mit Ultraschall	71.29↔	Sonstige Operationen an einer Bartholin-Drüse
61.2↔	Exzision einer Hydrocele testis	71.3↔	Sonst lokale Exzision o Destr an Vulva und Perineum
63.1↔	Exzision einer Varikozele und Hydrocele funiculi	71.4x.00↔	Operationen an der Klitoris, n.n.bez.
63.2↔	Exzision einer Epididymis-Zyste	71.4x.10↔	Plastische Rekonstruktion der Klitoris (Zieharmonikaplastik)
63.3↔	Exz von and Läs o Gew an Funic spermaticus und Epidid	71.4x.99↔	Operationen an der Klitoris, sonstige
63.94↔	Lösung von Adhäsionen am Funiculus spermaticus	71.71↔	Naht einer Verletzung von Vulva oder Perineum
64.0↔	Zirkumzision	71.73↔	Konstruktion des Introitus vaginae
64.11.00↔	Biopsie am Penis, n.n.bez.	71.79↔	Sonst plastische Rekonstruktion an Vulva und Perineum
64.11.10↔	Biopsie am Penis, perkutane (Nadel-) Biopsie	77.28.00↔	Keilosteotomie an Tarsalia und Metatarsalia, n.n.bez.
64.11.11↔	Biopsie am Penis, durch Inzision	77.28.10↔	Keilosteotomie am Talus
64.11.99↔	Biopsie am Penis, sonstige	77.28.20↔	Keilosteotomie am Kalkaneus

77.28.30↔	Keilosteotomie an sonstigen Tarsalia	78.38.10↔	Verlängerungsteotomie am Calcaneus
77.28.40↔	Keilosteotomie an Metatarsalia	78.38.19↔	Verlängerungsteotomie an sonstigen Tarsalia
77.28.99↔	Keilosteotomie an Tarsalia und Metatarsalia, sonstige	78.38.20↔	Verlängerungsteotomie an Metatarsalia
77.29.00↔	So Keilosteot an and näh bez Kn, auss Geschk, n.n.bez.	78.38.99↔	Verlängerungsteotomie an Tarsalia und Metatarsalia, sonst
77.29.10↔	Keilosteotomie an Phalangen der Hand	78.48↔	Sonst plastische Rekonstruktion an Tarsalia und Metatarsalia
77.29.20↔	Keilosteotomie am Wirbel	78.49.00↔	So plast Reko an and näh bez Kn, auss Geschk, n.n.bez.
77.29.30↔	Keilosteotomie am Beckenknochen	78.49.10↔	Sonstige plast Reko an and näh bez Kn, n.n.bez.
77.29.40↔	Keilosteotomie an Phalangen des Fusses	78.49.11↔	Sonst plastische Rekonstruktion an Phalangen der Hand
77.29.99↔	So Keilosteot an and näh bez Kn, auss Geschk, so	78.49.12↔	Sonstige plastische Rekonstruktion am Becken
77.38.00↔	So Knochdurchtr an Tarsalia und Metatars, n.n.bez.	78.49.13↔	Sonst plastische Rekonstruktion an Phalangen des Fußes
77.38.10↔	(De-)Rotationsosteotomie an Tarsalia	78.49.19↔	Sonstige Plast Reko an and näh bez Kn, sonstige
77.38.11↔	Kortikotomie bei Segmenttransport an Tarsalia	78.49.80↔	Knocht u Verw v Knochenersmat an d Ws, n.n.bez.
77.38.12↔	Kompl (mehrd) Osteotomie (m Achsenk) an Tarsalia	78.49.81↔	Tx v Spng(spänn) o krtkspngösn Spänn (autgn) an d Ws
77.38.19↔	Sonstige Knochendurchtrennung an Tarsalia	78.49.82↔	Vrw v Kemt a d Ws au Klgnfs m Hydrxlpsch, o Anr v KnWhz
77.38.29↔	Sonstige Knochendurchtrennung an Metatarsalia	78.49.83↔	Vrw v Kemt a d Ws au Klgnfs m Hydrxlpsch, m Anr v KnWhz
77.38.99↔	So Knochdurchtr an Tarsalia und Metatars, so	78.49.84↔	Verw v keram Knochenersmat an d Ws, oh Anr v Knwachs
77.52↔	Plst Rk b Hllx vlg m Exstrkt, Weichtkr u Arthrd	78.49.85↔	Verw v keram Knochenersmat an d Ws, m Anr v Knwachs
77.53↔	Plst Rk b Hllx vlg m and Exstrkt u Weichtkr	78.49.89↔	Knocht u Verw v Knochenersmat an d Wirbelsäule, so
77.54↔	Resektion oder Korrekturosteotomie bei Digitus quintus varus	78.49.99↔	So Plast Reko an and näh bez Kn, auss Gschk, so
77.56↔	Plastische Rekonstruktion bei Hammerzehe	79.97↔	Ni näh bez Op an Verletzung von Tarsalia und Metatars
77.57↔	Plastische Rekonstruktion bei Krallenzehe	79.99.00↔	Nicht näher bez Operation an e and bez Kn, n.n.bez.
77.58↔	Sonstige Resektion, Arthrod und Plast Reko an Zehen	79.99.10↔	Nicht näher bezeichnete Operation an Klavikula und Skapula
77.61.00↔	Lk Rs v Knchläs o Gw an Skp, Klv, Rp u Strm, n.n.bz.	79.99.20↔	Nicht näher bezeichnete Operation an der Wirbelsäule
77.61.10↔	Lok Resektion von Knochläs o Gew an Skapula und Klav	79.99.30↔	Nicht näher bezeichnete Operation an der Patella
77.61.11↔	Lok Resektion von Knochenläsion o -gewebe an einer Rippe	79.99.40↔	Nicht näher bezeichnete Operation am Becken
77.61.12↔	Lokale Resektion von Knochenläsion oder -gewebe am Sternum	79.99.99↔	Nicht näher bez Operation an e and bez Kn, sonstige
77.61.20↔	Debridement an Skapula und Klavikula	80.26.00↔	Arthroskopie des Knies, n.n.bez.
77.61.99↔	Lk Rs v Knchläs o Gw an Skp, Klv, Rp u Strm, S	80.26.10↔	Diagnostische Arthroskopie des Knies
77.81.00↔	So part Knochres an Skap, Klav, Rip u Stern, n.n.bez.	80.26.20↔	Arthr assist Versorgung einer Fraktur a Kniegelenk
77.81.10↔	Sonst partielle Knochenresektion an Skapula und Klavikula	80.26.99↔	Arthroskopie des Knies, sonstige
77.81.11↔	Sonstige partielle Knochenresektion an einer Rippe	80.36.00↔	Gelenkbiopsie am Knie, n.n.bez.
77.81.12↔	Sonstige partielle Knochenresektion am Sternum	80.36.10↔	Perkutane (Nadel-) Biopsie am Knie
77.81.99↔	So part Knochres an Skap, Klav, Rip und Sternum, so	80.36.20↔	Arthroskopische Gelenkbiopsie am Knie
77.91.00↔	Totale Res von Skap, Klav, Rip und Sternum, n.n.bez.	80.36.30↔	Gelenkbiopsie am Knie, Offene Gelenkbiopsie am Knie
77.91.10↔	Totale Resektion von Skapula und Klavikula	80.36.99↔	Gelenkbiopsie am Knie, sonstige
77.91.11↔	Totale Resektion einer Rippe	80.6x.00↔	Menispektomie am Knie, n.n.bez.
77.91.12↔	Totale Resektion einer Halsrippe	80.6x.10↔	Menispektomie am Knie, arthroskopisch, partiell
77.91.13↔	Totale Resektion des Sternums	80.6x.11↔	Menispektomie am Knie, arthroskopisch, total
77.91.99↔	Totale Res von Skap, Klav, Rip und Sternum, sonstige	80.6x.20↔	Menispektomie am Knie, offen chirurgisch, partiell
78.21.00↔	Verkürzungsteotomie an Skapula, Kalvikula, n.n.bez.	80.6x.21↔	Menispektomie am Knie, offen chirurgisch, total
78.21.10↔	Temporäre Epiphyseodese an Skapula und Klavikula	80.6x.99↔	Menispektomie am Knie, sonstige
78.21.11↔	Permanente Epiphyseodese an Skapula und Klavikula	80.81.00↔	So Lok Exz o Destr e Gelläs an d Schult, n.n.bez.
78.21.12↔	Therapeutische Epiphyseolyse an Skapula und Klavikula	80.81.10↔	Débridement am Humeroglenoidalgelekn
78.21.99↔	Verkürzungsteotomie an Skapula, Klavikula, sonstige	80.81.11↔	Zystenexstirpation am Humeroglenoidalgelekn
78.28.00↔	Verkürzungsteotomie an Tarsalia und Metatarsalia, n.n.bez.	80.81.19↔	Sonstige lokale Exz oder Destr a Humeroglenoidalgelekn
78.28.10↔	Temporäre Epiphyseodese an Tarsalia und Metatarsalia	80.81.20↔	Débridement am Akromioklavikulargelekn
78.28.11↔	Permanente Epiphyseodese an Tarsalia und Metatarsalia	80.81.21↔	Zystenexstirpation am Akromioklavikulargelekn
78.28.12↔	Therapeutische Epiphyseolyse an Tarsalia und Metatarsalia	80.81.29↔	Sonstige lokale Exzision oder Destr a Akromioklavikulargelekn
78.28.20↔	Sonstige Verkürzungsteotomie am Calcaneus	80.81.99↔	So Lok Exz o Destr e Gelläs an d Schult, So
78.28.21↔	Sonstige Verkürzungsteotomie an sonstigen Tarsalia	80.82.00↔	Sonstige Lok Exz oder Destr e Gelläs a Ellb, n.n.bez.
78.28.22↔	Sonstige Verkürzungsteotomie an Metatarsalia	80.82.10↔	Arthr lokale Exz oder Destr e Gelenkläsion a Ellb
78.28.99↔	Verkürzungsteotomie an Tarsalia und Metatarsalia, sonst	80.82.11↔	Débridement am Ellenbogengelenk
78.29.00↔	Verkürzungsteotomie an and Ni näh bez Kn, n.n.bez.	80.82.12↔	Zystenexstirpation am Ellbogengelenk
78.29.10↔	Temporäre Epiphyseodese an Phalangen der Hand	80.82.99↔	Sonstige Lok Exz oder Destr e Gelläs a Ellb, sonstige
78.29.11↔	Permanente Epiphyseodese an Phalangen der Hand	80.83.00↔	Sonstige Lok Exz oder Destr e Gelläs a Hdgel, n.n.bez.
78.29.12↔	Therapeutische Epiphyseolyse an Phalangen der Hand	80.83.10↔	Arthr lokale Exz oder Destr e Gelläs a Handgelekn
78.29.19↔	Sonstige Verkürzungsteotomie an Phalangen der Hand	80.83.11↔	Débridement am Handgelekn
78.29.30↔	Temporäre Epiphyseodese am Becken	80.83.12↔	Zystenexstirpation am Handgelekn
78.29.31↔	Permanente Epiphyseodese am Becken	80.83.99↔	Sonstige Lok Exz oder Destr e Gelläs a Hdgel, sonstige
78.29.32↔	Therapeutische Epiphyseolyse am Becken	80.84.00↔	So Lok Exz o Destr e Gelläs an Hand und Fing, n.n.bez.
78.29.39↔	Sonstige Verkürzungsteotomie am Becken	80.84.10↔	Debridement an Gelenken der Handwurzel
78.29.40↔	Temporäre Epiphyseodese an Phalangen des Fußes	80.84.20↔	Debridement an sonstigen Gelenken der Hand und Finger
78.29.41↔	Permanente Epiphyseodese an Phalangen des Fußes	80.84.99↔	So Lok Exz o Destr e Gelläs an Hand und Fing, so
78.29.42↔	Therapeutische Epiphyseolyse an Phalangen des Fußes	80.85.00↔	Sonstige Lok Exz o Destr e Gelläs an d Hüfte, n.n.bez.
78.29.49↔	Sonstige Verkürzungsteotomie an Phalangen des Fußes	80.85.10↔	Arthr lokale Exz oder Destr e Gelenkläsion an d Hüfte
78.29.90↔	Temporäre Epiphyseodese an and nicht näher bez Knochen	80.85.11↔	Débridement am Hüftgelekn
78.29.91↔	Permanente Epiphysod an and nicht näher bez Knochen	80.85.12↔	Zystenexstirpation am Hüftgelekn
78.29.92↔	Therapeutische Epiphyseolyse an and nicht näher bez Kn	80.85.99↔	Sonstige Lok Exz o Destr e Gelläs an d Hüfte, sonstige
78.29.99↔	Verkürzungsteotomie an and Ni näh bez Kn, sonstige	80.86.00↔	Sonstige Lok Exz oder Destr e Gelläs a Knie, n.n.bez.
78.38.00↔	Verlängerungsteotomie an Tarsalia u Metatarsalia, n.n.bez.	80.86.10↔	Arthr lokale Exzision oder Destruktion a Kniegelenk

80.86.11↔	Débridement am Kniegelenk	80.97.10↔	Arthroskopische Exzision am oberen Sprunggelenk
80.86.12↔	Zystenexstirpation am Kniegelenk	80.97.11↔	Sonstige Exzision am oberen Sprunggelenk
80.86.13↔	Exzision eines Meniskusganglions am Kniegelenk	80.97.20↔	Arthroskopische Exzision am unteren Sprunggelenk
80.86.99↔	Sonstige Lok Exz oder Destr e Gelläs a Knie, sonstige	80.97.21↔	Sonstige Exzision am unteren Sprunggelenk
80.87.00↔	Sonstige Lok Exz o Destr e Gelläs a Sg, n.n.bez.	80.97.30↔	Entnahme eines Knorpeltransplantates am Sprunggelenk
80.87.10↔	Arthr Lok Exz o Destr e Gelläs a oberen Sprunggelenk	80.97.99↔	Sonstige Exzision am Sprunggelenk, sonstige
80.87.11↔	Débridement am oberen Sprunggelenk	80.98.00↔	Sonstige Exzision an Fuss- und Zehengelenk, n.n.bez.
80.87.12↔	Zystenexstirpation am oberen Sprunggelenk	80.98.10↔	Arthroskopische Exzision an Fuss- und Zehengelenken
80.87.19↔	Sonstige Lok Exz o Destr e Gelläs a ob Sprunggelenk	80.98.11↔	Sonstige Exzision am Metatarsophalangealgelenk
80.87.20↔	Arthr Lok Exz o Destr e Gelläs a unteren Sprunggelenk	80.98.12↔	Sonstige Exzision an sonstigen Fussgelenken
80.87.21↔	Débridement am Metatarsophalangealgelenk	80.98.13↔	Sonstige Exzision an Zehengelenken
80.87.22↔	Zystenexstirpation am unteren Sprunggelenk	80.98.99↔	Sonstige Exzision an Fuss- und Zehengelenk, sonstige
80.87.29↔	Sonstige Lok Exz o Destr e Gelläs a unteren Sg	80.99.00↔	Sonstige Exz an e Gel an and bez Lok, n.n.bez.
80.87.99↔	Sonstige Lok Exz o Destr e Gelläs a Sg, sonstige	80.99.10↔	Arthroskopische Exzision am Sternoklavikulargelenk
80.88.00↔	So Lok Exz o Destr e Gelläs an Fuss u Zehen, n.n.bez.	80.99.11↔	Sonstige Exzision am Sternoklavikulargelenk
80.88.10↔	Arthr lokale Exz oder Destr e Gelläs an Fuss und Zehen	80.99.20↔	Arthroskopische Exzision am Iliosakralgelenk
80.88.20↔	Débridement am Metatarsophalangealgelenk	80.99.21↔	Sonstige Exzision am Iliosakralgelenk
80.88.21↔	Zystenexstirpation am Metatarsophalangealgelenk	80.99.30↔	Arthroskopische Exzision an der Symphyse
80.88.29↔	Sonstige Lok Exz oder Destr a Metatarsgel	80.99.31↔	Sonstige Exzision an der Symphyse
80.88.30↔	Débridement an Zehengelenken	80.99.90↔	Arthr Exzision an einem Gelenk an and bez Lokalisation
80.88.40↔	Débridement an sonstigen Fussgelenken	80.99.91↔	Entn e Knorpeltx an e Gel an and bez Lokalisation
80.88.50↔	Zystenexstirpation an sonstigen Gel von Fuss und Zehen	80.99.99↔	Sonstige Exz an e Gel an and bez Lok, sonstige
80.88.59↔	So Lok Exz o Destr an sonstigen Gel von Fuss und Zehen	81.11↔	Arthrodesse am Sprunggelenk
80.88.99↔	So Lok Exz o Destr e Gelläs an Fuss und Zehen, so	81.93.00↔	Naht an Kapsel od Ligament der oberen Extremitäten, n.n.bez.
80.89.00↔	So Lok Exz o Destr e Gelläs an and bez Lok, n.n.bez.	81.93.10↔	Naht des Bandapparates der Klavikula
80.89.10↔	Arthr Lok Exz o Destr e Gelläs a Sternoklgel	81.93.20↔	Naht des radioulnaren Ringbandes
80.89.11↔	Débridement am Sternoklavikulargelenk	81.93.21↔	Naht des distalen radioulnaren Bandapparates
80.89.12↔	Zystenexstirpation am Sternoklavikulargelenk	81.93.30↔	Nht an Kaps o Lig d ob Extrem, Handwur und Mitthand
80.89.19↔	Sonstige Lok Exz oder Destr a Sternoklavikulargelenk	81.93.99↔	Naht an Kapsel o Ligament der oberen Extremitäten, sonst
80.89.20↔	Arthr lokale Exz oder Destr e Gelläs a Iliosgel	82.03↔	Bursotomie an der Hand
80.89.21↔	Débridement am Iliosakralgelenk	82.09.00↔	Sonstige Inzision an den Weichteilen der Hand, n.n.bez.
80.89.22↔	Zystenexstirpation am Iliosakralgelenk	82.09.10↔	S Inzs an D Weicht d Hnd, Shnnfchsplting an d Hnd
80.89.29↔	Sonstige lokale Exzision oder Destr a Iliosakralgelenk	82.09.99↔	Sonstige Inzision an den Weichteilen der Hand, sonstige
80.89.30↔	Débridement an der Symphyse	82.19.00↔	Sonst Durchtrennung von Weichteilen der Hand, n.n.bez.
80.89.31↔	Zystenexstirpation an der Symphyse	82.19.10↔	So Durchtr v Weichteilen d Hand, Durchtr v Mn d Hand
80.89.39↔	Sonstige lokale Exzision oder Destr an d Symphyse	82.19.99↔	Sonst Durchtrennung von Weichteilen der Hand, sonst
80.89.40↔	Arthr Lok Exz oder Destr e Gelläs an and bez Lok	82.21↔	Exzision einer Läsion an einer Sehnscheide der Hand
80.89.41↔	Débr einer Gelenkläsion an and bez Lokalisation	82.29↔	Exzision einer anderen Läsion an den Weichteilen der Hand
80.89.42↔	Zystenexstirpation an Gelenken and bez Lokalisation	82.35.00↔	Sonstige Fasziektomie der Hand, n.n.bez.
80.89.99↔	So Lok Exz o Destr e Gelläs an and bez Lok, so	82.35.10↔	Fasziektomie der Hohlhand
80.90.00↔	Sonstige Exzision an einem Gelenk, n.n.bez.	82.35.11↔	Fasziektomie der Hand und Finger mit Neurolyse
80.90.10↔	Arthroskopische Exzision an einem Gelenk	82.35.12↔	Faszieekt d Hand und Fing m Neurolyse und Arteriolyse
80.90.99↔	Sonstige Exzision an einem Gelenk, sonstige	82.35.13↔	Fasziektomie der Hand und Finger mit Arthrolyse
80.91.00↔	Sonstige Exzision an der Schulter, n.n.bez.	82.35.99↔	Sonstige Fasziektomie der Hand, sonstige
80.91.10↔	Arthroskopische Exzision am Humeroglenoidalgelenk	82.39.00↔	Sonstige Exzision von Weichteilen der Hand, n.n.bez.
80.91.11↔	Sonstige Exzision am Humeroglenoidalgelenk	82.39.10↔	So Exz v Weicht d Hand, Exz v Sehnscheiden d Hand
80.91.20↔	Arthroskopische Exzision am Akromioklavikulargelenk	82.39.99↔	Sonstige Exzision von Weichteilen der Hand, sonstige
80.91.21↔	Sonstige Exzision am Akromioklavikulargelenk	82.45↔	Sonstige Naht an einer anderen Sehne der Hand
80.91.30↔	Entnahme eines Knorpeltransplantates an der Schulter	82.46.00↔	Naht an Muskel oder Faszie der Hand, n.n.bez.
80.91.99↔	Sonstige Exzision an der Schulter, sonstige	82.46.10↔	Naht an einer Faszie der Hand
80.92.00↔	Sonstige Exzision am Ellbogen, n.n.bez.	82.46.20↔	Naht an einem Muskel der Hand
80.92.10↔	Arthroskopische Exzision am Ellbogen	82.46.99↔	Naht an Muskel oder Faszie der Hand, sonstige
80.92.11↔	Entnahme eines Knorpeltransplantates am Ellbogengelenk	82.52↔	Verkürzung einer Sehne der Hand
80.92.99↔	Sonstige Exzision am Ellbogen, sonstige	82.53↔	Reinsertion einer Sehne der Hand
80.93.00↔	Sonstige Exzision am Handgelenk, n.n.bez.	82.54↔	Reinsertion eines Muskels der Hand
80.93.10↔	Arthroskopische Exzision am Handgelenk	82.55↔	Sonstige Längenänderung an Muskel oder Sehne der Hand
80.93.11↔	Entnahme eines Knorpeltransplantates am Handgelenk	82.56↔	Sonstr Transfer oder Transplantation einer Sehne der Hand
80.93.12↔	Resektion des Discus triangularis am Handgelenk	82.58↔	Sonstr Transfer oder Transplantation eines Handmuskels
80.93.99↔	Sonstige Exzision am Handgelenk, sonstige	82.59↔	Sonstige Transposition eines Handmuskels
80.94↔	Sonstige Exzision an Hand- und Fingergelenk	82.72.00↔	Plast Op an d Hand m M o FaszTransplantat, n.n.bez.
80.95.00↔	Sonstige Exzision am Hüftgelenk, n.n.bez.	82.72.10↔	Plastische Op m M o FaszTransplantat an e Fing
80.95.10↔	Arthroskopische Exzision am Hüftgelenk	82.72.11↔	Plast Op m M o FaszTransplantat an sonst Teil d Hand
80.95.11↔	Entnahme eines Knorpeltransplantates am Hüftgelenk	82.72.99↔	Plast Op an d Hand m M o FaszTransplantat, sonstiges
80.95.99↔	Sonstige Exzision am Hüftgelenk, sonstige	82.79↔	Plastische Op an d Hand m and Spalplantat o Implant
80.96.00↔	Sonstige Exzision am Knie, n.n.bez.	82.82↔	Plastische Rekonstruktion einer Spalthand
80.96.10↔	Arthroskopische Exzision am Kniegelenk	82.83↔	Plastische Rekonstruktion bei Makrodaktylie
80.96.20↔	Entnahme e Knorpeltransplantates a Kniegelenk, arthr	82.85↔	Sonstige Tenodese an der Hand
80.96.21↔	Entn e Knorpeltransplantates a Kniegelenk, offen chir	82.86.00↔	Sonstige Tenoplastik an der Hand, n.n.bez.
80.96.99↔	Sonstige Exzision am Knie, sonstige	82.86.10↔	Tenoplastik von Beugesehnen der Hand
80.97.00↔	Sonstige Exzision am Sprunggelenk, n.n.bez.	82.86.11↔	Schaffung eines Transplantlagers für Sehnen an der Hand

82.86.12↔	Revision (ohne Wechsel) e Sehnenimplantates an d Hand	85.0x.11↔	Inzision an der Mamma, ohne weitere Massnahmen
82.86.13↔	Wechsel eines Sehnenimplantates an der Hand	85.0x.99↔	Inzision an der Mamma, sonstige
82.86.99↔	Sonstige Tenoplastik an der Hand, sonstige	85.12↔	Offene Biopsie an der Mamma
82.89.00↔	Sonstige plastische Operationen an der Hand, n.n.bez.	85.20↔	Exzision oder Destruktion von Mammagewebe, n.n.bez.
82.89.10↔	Sehnenscheidenplastik an der Hand	85.21.00↔	Lokale Exzision einer Läsion an der Mamma, n.n.bez.
82.89.11↔	Knöchelref von Bänder d Handwur und Mitthand	85.21.10↔	Lok Exz e Läs an d Mamma, ohne axilläre Lymphekt
82.89.12↔	Knöchelrefixation von sonstigen Bänder der Hand	85.21.11↔	Lok Exz e Läs an d Mamma, mit axillärer Lymphekt
82.89.13↔	Glüßgreifnd Weichteildstrktion b kng Anm d Hnd	85.21.99↔	Lokale Exzision einer Läsion an der Mamma, Sonstige
82.89.14↔	Radialisierung bei kongenitalen Anomalien der Hand	85.24↔	Exzision von ektopischem Mammagewebe
82.89.15↔	Rs v Schnürnng m plstschr Rk b kng Anm d Hnd	85.25↔	Exzision einer Brustwarze
82.89.16↔	Transfer einer Zehe als Fingersersatz	85.50↔	Augmentationsmammoplastik, n.n.bez.
82.89.99↔	Sonstige plastische Operationen an der Hand, sonstige	85.51↔	Einseitige intramammäre Injektion zur Augmentation
83.03.00↔	Bursotomie, n.n.bez.	85.52↔	Beidseitige intramammäre Injektion zur Augmentation
83.03.10↔	Bursotomie, Kopf und Hals	86.21↔	Exzision von Pilonidalzyste oder Sinus pilonidalis
83.03.11↔	Bursotomie, Schulter und Axilla	86.25.00↔	Dermabrasion, n.n.bez.
83.03.12↔	Bursotomie, Oberarm und Ellenbogen	86.25.10↔	Kleinflächige Dermabrasion
83.03.13↔	Bursotomie, Unterarm	86.25.20↔	Großflächige Dermabrasion
83.03.14↔	Bursotomie, Brustwand, Bauch und Rücken	86.25.99↔	Dermabrasion, sonstige
83.03.15↔	Bursotomie, Leisten- und Genitalregion und Gesäß	86.4x.00↔	Radikale Exzision einer Hautläsion, n.n.bez.
83.03.16↔	Bursotomie, Untere Extremität	86.4x.10↔	Radikale Exz e Hautläs a Kopf mit histgr Kontrolle
83.03.19↔	Bursotomie, Andere Lokalisation	86.4x.11↔	Radikale Exz e Hautläs d Halses mit histgr Kontrolle
83.03.99↔	Bursotomie, sonstige	86.4x.13↔	Rad Exz e Hautläs an Unterarm und Hand m histgr Kontr
83.14.00↔	Fasziotomie oder Aponeurotomie, n.n.bez.	86.4x.17↔	Rd Exz e Hautläs an Leist u Gnrg u Gsäß m hstgr Kntr
83.14.10↔	Fasziotomie oder Aponeurotomie, Kopf und Hals	86.4x.18↔	Radikale Exz e Hautläs d unteren Extrem m histgr Kontr
83.14.11↔	Fasziotomie oder Aponeurotomie, Schulter und Axilla	86.4x.19↔	Radikale Exz e Hautläs and Lok mit histgr Kontr
83.14.12↔	Fasziotomie oder Aponeurotomie, Oberarm und Ellenbogen	86.4x.20↔	Rad Exz e Hautläs a Kopf m Tx o Transp von Haut
83.14.13↔	Fasziotomie oder Aponeurotomie, Unterarm	86.4x.21↔	Rad Exz e Hautläs d Halses m Tx o Transp von Haut
83.14.14↔	Fasziotomie o Aponeurotomie, Brustwand, Bauch und Rücken	86.4x.22↔	Rd Exz e Hautläs an Schl t Axll m Tx o Trnsp v Haut
83.14.15↔	Fasziotomie o Aponeurotomie, Leist u Genreg u Gesäß	86.4x.23↔	Rad Exz e Hautläs an Oba u Ellb m Tx o Transp von Haut
83.14.16↔	Fasziotomie oder Aponeurotomie, Untere Extremität	86.4x.24↔	Rad Exz e Hautläs d Unterarmes m Tx o Transp von Haut
83.14.19↔	Fasziotomie oder Aponeurotomie, Andere Lokalisation	86.4x.25↔	Rad Exz e Hautläs d Hand m Tx o Transp von Haut
83.14.99↔	Fasziotomie oder Aponeurotomie, sonstige	86.4x.26↔	Rd Exz e Hautläs an Brw u Rückn m Tx o Trnsp v Haut
83.21.00↔	Biopsie an den Weichteilen, n.n.bez.	86.4x.27↔	Rad Exz e Hautläs an d Bauchreg m Tx o Transp von Haut
83.21.10↔	Biops an D Weicht, Perkut (Nad) Biops an D Weicht	86.4x.28↔	Rd Exz e Hautläs d Leist u Gnrg m Tx o Trnsp v Haut
83.21.11↔	Offene Biopsie an den Weichteilen	86.4x.29↔	Rad Exz e Hautläs and Lok m Tx o Transp von Haut
83.21.20↔	Biopsie an den Weichteilen, Perkutane (Nadel-) Biop a Muskel	86.4x.2a↔	Rad Exz e Hautläs a Gesäß m Tx o Transp von Haut
83.21.21↔	Offene Biopsie am Muskel	86.4x.2b↔	Rad Exz e Hautläs d unt Extrem m Tx o Transp von Haut
83.21.30↔	Biopsie an den Weichteilen, Biopsie an einem Schleimbeutel	86.4x.30↔	Mkrg Chr a Schnllschntt (Mhs' Mrcgrphc Srgry)
83.21.99↔	Biopsie an den Weichteilen, sonstige	86.4x.31↔	Mkrg Chr a Pfrfnschntt (3DHstglie n Tübngr Mthd)
83.31.00↔	Exzision einer Läsion an einer Sehnenscheide, n.n.bez.	86.4x.99↔	Radikale Exzision einer Hautläsion, sonstige
83.31.10↔	Exzision einer Läsion an einer Sehnenscheide, Kopf und Hals	86.75.00↔	Revision von gestieltem oder freiem Lappen, n.n.bez.
83.31.11↔	Exz e Läsion an e Sehnenscheide, Schulter und Axilla	86.75.10↔	Revision von gestielt o fr Lp o fr Hauttx d Kopfes
83.31.12↔	Exzision e Läsion an e Sehnenscheide, Oberarm und Ellb	86.75.11↔	Revision von gestielt o fr Lp o fr Hauttx d Halses
83.31.13↔	Exzision einer Läsion an einer Sehnenscheide, Unterarm	86.75.12↔	Rev von gestielt o fr Lp o fr Hauttx von Schult u Oba
83.31.14↔	Exz e Läs an e Sehnenscheid, Brustwand, Bauch u Rücken	86.75.13↔	Revision von gestielt o fr Lp o fr Hauttx d Unterarmes
83.31.15↔	Exz e Läs an e Sehnenscheid, Leist u Genreg u Gesäß	86.75.14↔	Revision von gestielt oder fr Lp oder fr Hauttx d Hand
83.31.16↔	Exz einer Läsion an einer Sehnenscheide, Untere Extremität	86.75.15↔	Rev von gestielt o fr Lp o fr Hauttx d Bruw und Rücken
83.31.19↔	Exzision e Läsion an e Sehnenscheide, And Lokalisation	86.75.16↔	Revision von gestielt o fr Lp o fr Hauttx d Bauchreg
83.31.99↔	Exzision einer Läsion an einer Sehnenscheide, sonstige	86.75.17↔	Rev von gestielt o fr Lp o fr Hauttx d unteren Extrem
83.99.00↔	And Operationen an Muskel, Sehne, Faszie und Bursa, n.n.bez.	86.75.19↔	Revision von gestielt o fr Lp o fr Hauttx and Lok
83.99.10↔	Andere Operationen an Sehnen, Kopf und Hals	86.75.99↔	Revision von gestieltem oder freiem Lappen, sonstige
83.99.11↔	Andere Operationen an Sehnen, Schulter und Axilla	86.76.50↔	Großflächige Z-Plastik am Kopf (außer Lippe und Mund)
83.99.12↔	Andere Operationen an Sehnen, Oberarm und Ellenbogen	86.76.51↔	Großflächige Z-Plastik am Hals
83.99.13↔	Andere Operationen an Sehnen, Unterarm	86.76.52↔	Großflächige Z-Plastik an Schulter und Oberarm
83.99.14↔	And Operationen an Sehnen, Brustwand, Bauch und Rücken	86.76.53↔	Großflächige Z-Plastik am Unterarm
83.99.15↔	And Operationen an Sehnen, Leist und Genreg und Gesäß	86.76.54↔	Großflächige Z-Plastik an Brustwand und Rücken
83.99.16↔	Andere Operationen an Sehnen, Untere Extremität	86.76.55↔	Großflächige Z-Plastik an der Bauchregion
83.99.19↔	Andere Operationen an Sehnen, Andere Lokalisation	86.76.56↔	Großflächige Z-Plastik an der Leisten- und Genitalregion
83.99.20↔	And Operationen an Muskel, Fasz und Bursa, Kopf und Ha	86.76.57↔	Großflächige Z-Plastik am Gesäß
83.99.21↔	And Op an M, Fasz und Bursa, Schulter und Axilla	86.76.58↔	Großflächige Z-Plastik am Oberschenkel und Unterschenkel
83.99.22↔	And Operationen an M, Fasz und Bursa, Oberarm und Ellb	86.76.59↔	Großflächige Z-Plastik an andere Lokalisationen
83.99.23↔	And Operationen an Muskel, Faszie und Bursa, Unterarm	86.76.5a↔	Großflächige Z-Plastik am Fuß
83.99.24↔	And Op an M, Fasz und Bursa, Bruw, Bauch und Rücken	86.81↔	Straffungsoperation am Gesicht
83.99.25↔	And Op an M, Fasz u Bursa, Leist u Genreg u Gesäß	86.82↔	Rhytidektomie am Gesicht
83.99.26↔	And Operationen an M, Fasz und Bursa, Untere Extrem	86.83.00↔	Gewebereduktionsplastik, n.n.bez.
83.99.29↔	And Operationen an Muskel, Fasz und Bursa, And Lok	86.83.13↔	Gewebereduktionsplastik an Unterarm
83.99.30↔	Revision (ohne Ersetzen) e Skelettmuskelstimulators	86.83.14↔	Gewebereduktionsplastik an Hand
83.99.99↔	And Operationen an Muskel, Sehne, Faszie und Bursa, sonst	86.83.15↔	Gewebereduktionsplastik an der Bauchregion
85.0x.00↔	Inzision an der Mamma, n.n.bez.	86.83.16↔	Gewebereduktionsplastik an d Leist u Genreg o a Gesäß
85.0x.10↔	Inzis an d Mamma mit Durchtr d Kapsel b Mammprothese	86.83.17↔	Gewebereduktionsplastik an der unteren Extremität

86.83.19↔ Gewebereduktionsplastik an anderer Lokalisation
86.83.99↔ Gewebereduktionsplastik, sonstige
86.84.00↔ Korrektur einer Narbenkontraktur oder Bride, n.n.bez.
86.84.10↔ Korrektur einer Narbenkontraktur oder Bride am Kopf
86.84.13↔ Korrektur einer Narbenkontraktur oder Bride an Unterarm

86.84.14↔ Korrektur einer Narbenkontraktur oder Bride an der Hand
86.84.17↔ Korrektur einer Narbenkontraktur oder Bride an der Leist- u. Genge- oder Gesäß-
86.84.18↔ Korrektur einer Narbenkontraktur oder Bride an der unteren Extremität
86.84.19↔ Korrektur einer Narbenkontraktur oder Bride an anderer Lokalisation
86.84.99↔ Korrektur einer Narbenkontraktur oder Bride, sonstige

Funktion

Aufnahmegewicht

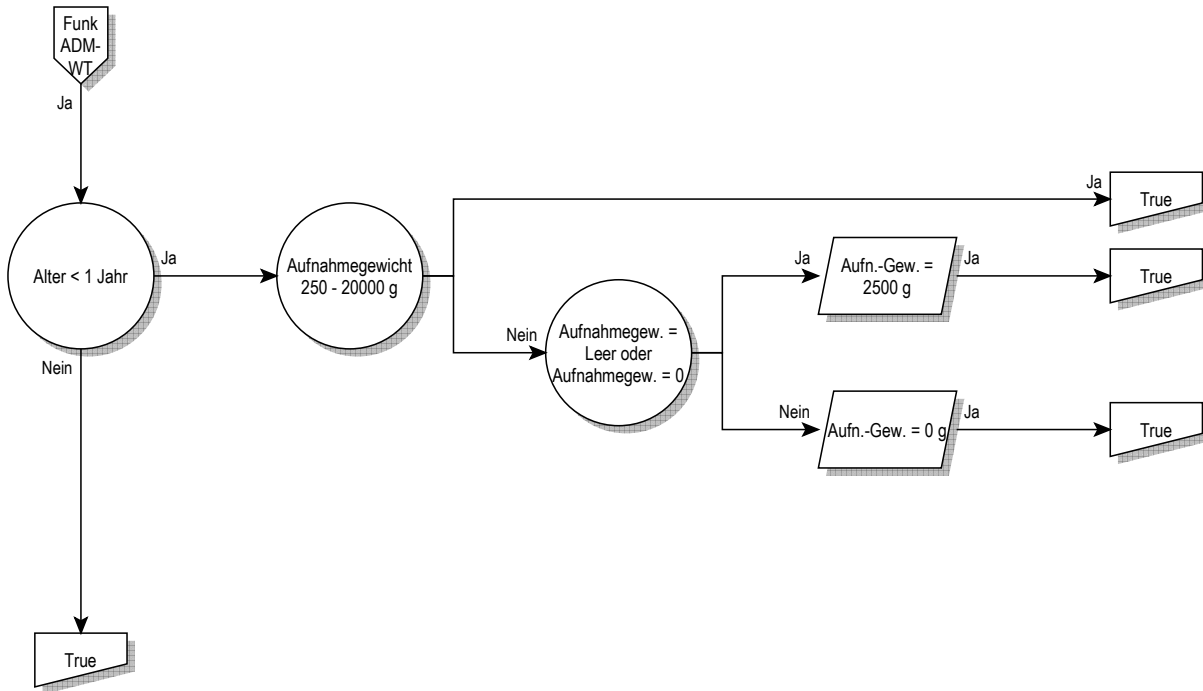

Aufnahmegewicht

Aufnahmegewicht

Alter < 1 Jahr

(Alter ist gleich 0 Jahre oder Alter (Jahre) ist leer) und Alter > 0 Tage und Alter < 366 Tage

Aufnahmegewicht 250 - 20000 g

Aufnahmegewicht >= 250 g und Aufnahmegewicht <= 19999 g

Aufnahmegewicht = 2500 g

Aufnahmegewicht (g) ist leer oder Aufnahmegewicht ist gleich 0 g

Funktion

Bestimmte OR-Prozeduren



Bestimmte OR-Prozeduren

Bestimmte OR-Prozeduren

Bestimmte OR-Prozeduren

Prozedur in Tabelle BORP-1

Prozedur BORP-1

00.50.00↔	Implnt e Rsynchrhrzsm oh Ang v Df, kmpl Syst [CRTP], nnbz	01.24.14↔	S Krniot, Entf v allpl Mtrialdr Mdräg aus Schädln o Epdraum
00.50.10↔	Implnt Rsynschrttm oh Abgbn v Df m d Mögl d Frnüb(CRTP)	01.24.15↔	Sonstige Kraniot, Entf e Fk aus Schädln o Epidraum
00.50.51↔	Implant e Synchsys, linksvent Pacing, Zweikammersystem	01.24.16↔	So Kraniot, So Drain epid Flüssigk o aus sonst Gründen
00.50.52↔	Implant e Synchsys, linksvent Pacing, Dreiksys	01.24.20↔	Kraniotomie der Kalotte als Zugang, n.n.bez.
00.50.99↔	Implnt e Rsynchrhrzsm oh Ang v Df, kmpl Syst [CRTP], S	01.24.21↔	Bohrlochtrepation der Kalotte als Zugang
00.51.00↔	Implant e Resynchrdefibr, kompl Syst [CRTD], n.n.bez.	01.24.22↔	Streotktsch geführt Schädldröfnng übr d Klft als Zg
00.51.10↔	Implnt e Rsynchrnstitutionsfbrlltrs m d Mögl d Frnüb(CRTD)	01.24.29↔	Kraniotomie der Kalotte als Zugang, sonstige
00.51.99↔	Implant e Resynchrdefibr, kompl System [CRTD], So	01.24.30↔	Zugang durch die Schädelbasis, n.n.bez.
00.52↔	Implnt o Erstz v trnsvn Elktrd i l Vntr d D Krnsn	01.24.31↔	Zugang durch die Schädelbasis, transoral
00.53.00↔	Implnt o Erstz nr d Plsgnr e Rsynchrhrzschrm [CRTP], nnbz	01.24.32↔	Zugang d d Schädelb, transor m Spal d weichen Gaumens
00.53.11↔	Systemumstellung b Resynchrhrzschrm [CRTP]	01.24.33↔	Zg d d Schädlnb, trnsr m Spl d weichn u hrtn Gaumns
00.53.99↔	Implnt o Erstz nr d Plsgnr e Rsynchrhrzschrm [CRTP], S	01.24.34↔	Zugang durch die Schädelbasis, transspheoidal
00.54.00↔	Implnt o Erstz nr d Plsgnr e Rsynchrdfbr [CRTD], nnbz	01.24.35↔	Zugang durch die Schädelbasis, transthemoidal
00.54.10↔	Implant nur d Pulsgener e Resynchrdefibr [CRTD]	01.24.36↔	Zugang durch die Schädelbasis, transmastoidal
00.54.11↔	Systemumstellung bei Resynchrnisationsdefibrillator [CRT-D]	01.24.37↔	Zugang durch die Schädelbasis, translabyrinthär
00.54.12↔	Ersetz nur d Pulsgener e Resynchrdefibr [CRTD]	01.24.38↔	Zugang durch die Schädelbasis, transpyramidal
00.54.99↔	Implnt o Erstz nr d Plsgnr e Rsynchrdfbr [CRTD], S	01.24.39↔	Zugang durch die Schädelbasis, sonstige
00.56↔	Eins od Ers impl Drucksens zur intrakard hämdyn Überw	01.24.3a↔	Zugang durch die Schädelbasis, transkondylär
00.57.00↔	Enstz, Erstz sbkt Vvrcht z intrkrd hämdyn Übrwchg, n.n.bz	01.24.3b↔	Zugang durch die Schädelbasis, transorbital
00.57.10↔	Isol Sondimpl, epik, offen chir, linksventrikulär	01.24.3c↔	Zugang durch die Schädelbasis, mit Le-Fort-I-Osteotomie
00.57.11↔	Isol Sondimpl, epik, offen chir, rechtsventrikulär	01.24.99↔	Sonstige Kraniotomie, sonstige
00.57.99↔	Eins od Ers subk Vorr zur intrakard hämdyn Überw, sons	01.25.00↔	Sonstige Kraniektomie, n.n.bez.
00.70↔	Rev e Hüftendoproth, sowohl azetab als auch fem Komp	01.25.10↔	Sonstige Kraniektomie mit Dekompression
00.71↔	Revision einer Hüftendoprothese, azetabuläre Komponente	01.25.11↔	Sonst Kraniektomie zur Entleerung e epiduralen Hämatoms
00.72↔	Revision einer Hüftendoprothese, femorale Komponente	01.25.12↔	Sonst Kraniektomie zur Entleerung e epiduralen Empyems
00.73↔	Rev von Hüftproth, nur azetab Liner u / o nur Femkopf	01.25.13↔	So Kraniekt zur Entf e Fk aus Schädln o Epidraum
00.80↔	Revision einer Knieprothese, total (alle Komponenten)	01.25.14↔	S Krniekt m Enl v allpl Mt o Mdräg i D Schädln o Epdraum
00.81↔	Revision einer Knieprothese, Tibiakomponente	01.25.19↔	So Kraniekt z Drain epid Flüssigk o aus sonst Gründen
00.82↔	Revision einer Knieprothese, Femurkomponente	01.25.20↔	Sonstige Kraniekt, Rekraniektomie mit Einbr e Drain
00.83↔	Revision einer Knieprothese, Patellarkomponente	01.25.21↔	S Krniekt, Rkrrekt z Entf v alpl Mt o Mdrä a d Schädln o Epdrä
00.84↔	Revision einer Knieprothese, Tibialiner	01.25.99↔	Sonstige Kraniektomie, sonstige
00.85↔	Ersatz der Oberfläche Hüftgelenk total	01.26↔	Einsetz und Ersetz e Kath i d Schädelhöhle o Hirn
00.86↔	Ersatz der Oberfläche Hüftgelenk, partiell, Femurkopf	01.28↔	Einsetzen von intrakran Katheter(n) via Bohrloch(löcher)
00.87↔	Ersatz der Oberfläche Hüftgelenk, partiell, Azetabulum	01.29.00↔	Rv (h Erstz) v Kth(n) aus Schädln o Hrn, n.n.bz.
01.12.00↔	Offene Biopsie an den Hirnhäuten, n.n.bez.	01.29.10↔	Stereot Rev (oh Ersetz) v intrazer Kath z intrav Infus
01.12.10↔	Stereotaktische offene Biopsie an den Hirnhäuten	01.29.99↔	Rev (oh Ersetz) von Kath(n) aus Schädelh o Hirn, So
01.12.99↔	Offene Biopsie an den Hirnhäuten, sonstige	01.31.00↔	Inzision an den Hirnhäuten, n.n.bez.
01.13.00↔	Geschl [perkutane] [Nadel-] Biopsie am Gehirn, n.n.bez.	01.31.10↔	Inzis an D Hirnh zur Entl e subduralen Hämat (Hygroms)
01.13.10↔	Stereotaktische geschl [Perkut] [Nad] Biops a Hirn	01.31.11↔	Inzision an D Hirnhäuten zur Entl e subduralen Empyems
01.13.99↔	Geschl [perkutane] [Nadel-] Biopsie am Gehirn, sonstige	01.31.20↔	Inzs an D Hrn z Drain v sbd u sbchrnoidlr Flüssgk
01.14.00↔	Offene Biopsie am Gehirn, n.n.bez.	01.31.99↔	Inzision an den Hirnhäuten, sonstige
01.14.10↔	Stereotaktische offene Biopsie am Gehirn	01.32.00↔	Lobotomie und Traktotomie, n.n.bez.
01.14.99↔	Offene Biopsie am Gehirn, sonstige	01.32.10↔	Lobotomie und Traktotomie, Zingulotomie
01.15↔	Biopsie am Schädel	01.32.11↔	Lobotomie und Traktotomie, Subpiale Transsektion
01.18.20↔	Offene Biopsie an intrakraniellm Blutgefäss	01.32.12↔	Lobotomie und Traktotomie, Multiple Lobotomien
01.18.21↔	Stereotaktische off Biopsie an intrakraniellm Blutgefäss	01.32.20↔	Lobotomie u Traktotomie, Stereot Untbr v Bahnsystemen
01.18.29↔	Offene Biopsie an intrakraniellm Blutgefäss, sonstige	01.32.99↔	Lobotomie und Traktotomie, sonstige
01.21↔	Inzision und Drainage an den kranialen Sinus	01.39.00↔	Sonstige Inzision am Gehirn, n.n.bez.
01.22↔	Entf d Elektrod(n) e intrakraniellen Neurostimulators	01.39.10↔	Sonstige Inzision a Hirn zur Entl e intrazer Hämat
01.23.00↔	Rekraniotomie, n.n.bez.	01.39.11↔	Sonstige Inzision a Hirn zur Entl e intrazer Abszesses
01.23.10↔	Rekraniotomie mit Einbringen einer Drainage	01.39.19↔	So Inzis a Gehrin, Entl v So intrazerebraler Flüssigk
01.23.20↔	Rekrant m Entf v allopl Mat o Medträg aus d Schädln	01.39.20↔	So Inzis a Hirn, Stereotaktische Entl e intrakr Hämat
01.23.21↔	Rekrant m Entf von allopl Mat o Medträg aus d Epidraum	01.39.21↔	So Inzis a Hirn, Stereot Entl e intrakr Abszesses
01.23.29↔	Rekraniotomie mit Entfernen von sonstigen Material	01.39.29↔	So Inzs a Hrn, Streot Entl so intrkrniellr Flüssgk
01.23.99↔	Rekraniotomie, sonstige	01.39.30↔	Sonstige Inzision a Gehirn, Entf e intrazerebralen Fk
01.24.00↔	Sonstige Kraniotomie, n.n.bez.	01.39.40↔	Anl e ext Drain a Liqusys (z.B. ventr, zist, subd)
01.24.10↔	Sonstige Kraniotomie mit Dekompression	01.39.41↔	Anl e Reserv a Liqusys (z.B. ventr, zisternal, subd)
01.24.11↔	Sonst Kraniotomie zur Entleerung e epiduralen Hämatoms	01.39.42↔	Entf e Reserv a Liqusys (z.B. ventr, zisternal, subd)
01.24.12↔	Sonstige Kraniotomie zur Entleerung eines epid Empyems	01.39.50↔	Entfernung eines intrakraniellen Implantates
01.24.13↔	S Krniot, Enl v allpl Mt o Mdräg i d Schädln o Epdraum	01.39.99↔	Sonstige Inzision am Gehirn, sonstige

01.41↔	Operationen am Thalamus	02.42.99↔	Ersetzen eines Ventrikelschunts, sonstige
01.42↔	Operationen am Globus pallidum	02.43↔	Entfernen eines Ventrikelschunts
01.51.00↔	Exz von Läsion oder Gewebe an d Hirnhäuten, n.n.bez.	02.91↔	Lösung von kortikalen Adhäsionen
01.51.10↔	Exz v Tmr an d HrnH m Präprtio v infiltriertm Nchbr	02.92↔	Plastische Rekonstruktion am Gehir
01.51.99↔	Exzision von Läsion oder Gewebe an den Hirnhäuten, sonst	02.93.00↔	Implnt o Erstz d Elktrd(n) e intrkr Neurstm, n.n.bz.
01.52.00↔	Hemisphärektomie, n.n.bez.	02.93.10↔	Implant o Ersetz v temp Mikroel z monolok Abl u Stimul
01.52.10↔	Hemisphärektomie, hirneigenes intrazerebrales Tumorgewebe	02.93.11↔	Implnt o Erstz v tmp Mikroel z mltk Abl u Stml
01.52.11↔	Hemisphärektomie, nicht hirneigenes intrazerebr Tumorgewebe	02.93.20↔	Implnt o Erstz v prmn Mikroel z mnlk Abl u Stml
01.52.99↔	Hemisphärektomie, sonstige	02.93.21↔	Implnt o Erstz v prmn Mikroel z mltk Abl u Stml
01.53.00↔	Lobektomie am Gehirn, n.n.bez.	02.93.99↔	Implant o Ersetz d Elektrod(n) e intrkr Neurostim, So
01.53.10↔	Lobektomie am Gehirn, hirneigenes intrazerebral Tumorgewebe	02.96↔	Einsetzen einer sphenoidalen Elektrode
01.53.11↔	Lobekt a Hirn, Ni hirneigenes intrazerebrales Tumor	02.99.00↔	Sonst Operation an Schädel, Gehirn und Hirnhäuten, n.n.bez.
01.53.99↔	Lobektomie am Gehirn, sonstige	02.99.10↔	Stereotaktische Eingriffe am Liquorsystem
01.59.00↔	Sonstige Exz o Destr von Läs o Gew a Hirn, n.n.bez.	02.99.11↔	Streot Implnt u Explnttio v rdioaktvm Mt als slbst Engr
01.59.10↔	Sonstige Exz von hirneig intrazer Tumor a Hirn	02.99.12↔	Stereot Implant von Gew an Schäd, Hirn und Hirnh
01.59.11↔	Sonstige Exz von Ni hirneig intrazer Tumor a Hirn	02.99.13↔	Stereotaktische Instill von Med als selbst Eingr
01.59.12↔	So Exz von Läs o Gew a Hirn, Debr e Kontusion a Hirn	02.99.14↔	Streot Implnt, Rv o Wchs v intrzr Kth z intrv Infz
01.59.19↔	Sonst Exzision von Läsion oder Gewebe am Gehirn, sonst	02.99.20↔	Umwld e Lquorshts (Hrnwssrbleitng) i e Mhrfchbleitng
01.59.20↔	Sonstige Destr von hirneig intrazer Tumor a Hirn	02.99.29↔	Sonstige Revision und Entfernung von Liquorableitungen
01.59.21↔	Sonstige Destr von Ni hirneig intrazer Tumor a Hirn	02.99.30↔	Implantation oder Wechsel einer intrakraniellen Messsonde
01.59.29↔	Sonst Destruktion von Läsion o Gewebe am Gehirn, sonst	02.99.31↔	Revision (ohne Wechsel) einer intrakraniellen Messsonde
01.59.99↔	Sonstige Exz o Destr von Läs o Gew a Hirn, sonstige	02.99.40↔	Implantation oder Wechsel einer Neuroprothese
01.6x.00↔	Exzision u Destruktion einer Läsion am Schädel, n.n.bez.	02.99.41↔	Revision (ohne Wechsel) einer Neuroprothese
01.6x.10↔	Exzision und Destruktion von Tumorgewebe an Schädelbasis	02.99.50↔	Implant u Entf e KathBallonSyst z intrazer Brachyth
01.6x.11↔	Exzision und Destruktion von Tumorgewebe an d Kalotte	02.99.70↔	Rv (o Erstz) d Elktrd e intrkr Neurstm, n.n.bz.
01.6x.20↔	Exz und Destr vom sonst erkrankten Gew an d Schädelb	02.99.71↔	Rv(o Ers)d Elktrd intrkr Neurstm,streotktsch,perm Enzlsys z Dst
01.6x.21↔	Exz und Destr von sonst erkrankten Gew an d Kalotte	02.99.72↔	Rv(o Ers)d Elktrd intrkr Neurstm,streotktsch,perm Mhrsls z Dst
01.6x.22↔	Exz u Dstr v snst erkrktn Gw an d Kltt m HrnH	02.99.79↔	Rev (oh Ersetz) d Elektrod e intrkr Neurostim, So
01.6x.99↔	Exzision und Destr einer Läsion a Schädel, sonstige	02.99.90↔	Sonstige stereotaktische Op an Schädel, Hirn und Hirnh
02.01↔	Eröffnen einer Schädelnaht	02.99.99↔	Sonst Operation an Schädel, Gehirn u Hirnhäuten, sonst
02.02↔	Elevation von Frakturfragmenten vom Schädel	03.01.00↔	Entfernen eines Fremdkörpers vom Spinalkanal, n.n.bez.
02.03↔	Bildung eines Schädelknochenlappens	03.01.10↔	Entfernen eines Fremdkörpers vom Spinalkanal, epidural
02.04.00↔	Knochentransplantation an den Schädel, n.n.bez.	03.01.99↔	Entfernen eines Fremdkörpers vom Spinalkanal, sonstige
02.04.10↔	Knochentransplantation an den Schädel, Schädeldach	03.02↔	Relaminektomie
02.04.99↔	Knochentransplantation an den Schädel, sonstige	03.09.00↔	Sonst Exploration und Dekompression am Spinalkanal, n.n.b
02.05.00↔	Einsetzen einer Schädelknochenplatte, n.n.bez.	03.09.10↔	Zugang zur Halswirbelsäule, n.n.bez.
02.05.10↔	Eins CADImp an Hrnsch oh Bt d Gsschäd,Enf Df	03.09.11↔	Zugang zur Halswirbelsäule, ventral, 1 Segment
02.05.11↔	Eins CADImp an Hrnsch oh Bt d Gsschäd,grßr o kmpl Df	03.09.12↔	Zugang zur Halswirbelsäule, ventral, 2 Segmente
02.05.20↔	Eins CADImp an Hrnsch m Bt v Orb,Tmpreg o fr Sn(bs 2 Rg)	03.09.13↔	Zugang zur Halswirbelsäule, ventral, 3 und mehr Segmente
02.05.30↔	Eins CADImp an Hrnsch m Bt mit Rg d Gsschäd(b3Rg)	03.09.14↔	Zugang zur Hws (d Laminot o Hemilekt), dors, 1 Segment
02.05.99↔	Einsetzen einer Schädelknochenplatte, sonstige	03.09.15↔	Zugang zur Hws (d Laminot o Hemilekt), dors, 2 Seg
02.06.00↔	Sonstige Osteoplastik am Schädel, n.n.bez.	03.09.16↔	Zug z Hws (d Laminot o Hemilekt), dors, 3 u mehr Seg
02.06.10↔	Frontoorbitale Kranioplastik zur Verlagerung	03.09.17↔	Zugang zum kraniozervikalem Uebergang
02.06.20↔	Rk d Hrnsch oh Bt d Gsschäd, m einf Implnt (Knzmnt)	03.09.19↔	Zugang zur Halswirbelsäule, sonstige
02.06.30↔	Reko v Hirn u Gesschäd, m einf Implant (Knzement) o Tx	03.09.20↔	Zugang zur Brustwirbelsäule, n.n.bez.
02.06.99↔	Sonst Osteoplastik am Schädel (Kranioplastik), sonst	03.09.21↔	Zugang zur Brustwirbelsäule, ventral, 1 Segment
02.07↔	Entfernen einer Schädelknochenplatte	03.09.22↔	Zugang zur Brustwirbelsäule, ventral, 2 Segmente
02.11↔	Einfache Naht an der Dura mater des Gehirns	03.09.23↔	Zugang zur Brustwirbelsäule, ventral, 3 und mehr Segmente
02.12.00↔	Sonstige Rekonstruktion an den Hirnhäuten, n.n.bez.	03.09.24↔	Zugang zur Bws (d Laminot o Hemilekt), dors, 1 Segment
02.12.10↔	Sonst Rekonstruktion an den Hirnhäuten ohne Kranioplastik	03.09.25↔	Zugang zur Bws (d Laminot o Hemilekt), dors, 2 Seg
02.12.20↔	Sonst Rekonstruktion an den Hirnhäuten mit Kranioplastik	03.09.26↔	Zug z Bws (d Laminot o Hemilekt), dors, 3 u mehr Seg
02.12.21↔	Sonst Duraplastik mit Kranioplastik an der Konvexität	03.09.29↔	Zugang zur Brustwirbelsäule, sonstige
02.12.22↔	So Durapl m Kranioplastik a kraniozervikalen Übergang	03.09.30↔	Zugang zur Lendenwirbelsäule, n.n.bez.
02.12.99↔	Sonstige Rekonstruktion an den Hirnhäuten, sonstige	03.09.31↔	Zugang zur Lendenwirbelsäule, ventral, 1 Segment
02.13↔	Ligatur eines Gefässes der Hirnhäute	03.09.32↔	Zugang zur Lendenwirbelsäule, ventral, 2 Segmente
02.14↔	Exzision am Plexus chorioideus	03.09.33↔	Zugang zur Lendenwirbelsäule, ventral, 3 und mehr Segmente
02.2↔	Ventrikulostomie	03.09.34↔	Zug z Lndwrbs (d Lmnt o Flvktmie), dors, 1 Sgm
02.31↔	Ventrikelschunt zu Strukturen in Kopf und Hals	03.09.35↔	Zug z Lndwrbs (d Laminot o Flavektomie), dors, 2 Seg
02.32↔	Ventrikelschunt zum Kreislaufsystem	03.09.36↔	Zug z Lndwrbs (d Lmnt o Flvktmie), dors, 3 u mhr Sg
02.33↔	Ventrikelschunt zur Thoraxhöhle	03.09.37↔	Zug z Lndwrbs, Zug zu Os sacrum u zu Os coccygis
02.34↔	Ventrikelschunt zu Bauchhöhle und Bauchorganen	03.09.39↔	Zugang zur Lendenwirbelsäule, sonstige
02.35↔	Ventrikelschunt zum Harnwegssystem	03.09.40↔	Inzis d Spinalkanals, Rm und Rmhät, n.n.bez.
02.39↔	Sonst Operationen zum Einrichten einer Ventrikeldrainage	03.09.41↔	Inzision d Spinalkanals zur Drain epid Flüssigkeit
02.41.00↔	Spülung und Exploration eines Ventrikelschunts, n.n.bez.	03.09.43↔	Inzis von Rm und Rückenmh zur Drain von subd Flüssigk
02.41.10↔	Spülung u Exploration eines Ventrikelschunts, zentraler Teil	03.09.44↔	Inzis von Rm und Rückenmh zur Drain e intramed Hämät
02.41.20↔	Spülung u Exploration eines Ventrikelschunts, peripherer Teil	03.09.45↔	Inzs v Rm u Rückenmh z Drain e intmllärr Abszsss
02.41.99↔	Spülung und Exploration eines Ventrikelschunts, sonstige	03.09.49↔	Inzis d Spinalkanals, Rm und Rmhät, sonstige
02.42.00↔	Ersetzen eines Ventrikelschunts, n.n.bez.	03.09.90↔	Sonstige Exploration des Spinalkanals
02.42.10↔	Ersetzen eines Ventrikelschunts, zentraler Teil	03.09.91↔	Sonstige Dekompression des Spinalkanals
02.42.20↔	Ersetzen eines Ventrikelschunts, peripherer Teil	03.09.99↔	Sonst Exploration und Dekompression am Spinalkanal, so



03.1↔	Durchtrennung einer intraspinalen Nervenwurzel	04.02↔	Durchtrennung des N. trigeminus
03.21↔	Perkutane Chordotomie	04.05.00↔	Exzision (und Destruktion) des Ganglion Gasserii, n.n.bez.
03.29↔	Sonstige Chordotomie	04.05.10↔	Exzision des Ganglion Gasserii
03.32.00↔	Biopsie an Rückenmark oder Rückenmarkshäuten, n.n.bez.	04.05.20↔	Destruktion des Ganglion Gasserii
03.32.10↔	Geschl [Perkut] [Nad] Biops an Rm o Rückenmarkshäuten	04.05.99↔	Exzision (und Destruktion) des Ganglion Gasserii, sonst
03.32.20↔	Offene Biopsie an Rückenmark oder Rückenmarkshäuten	04.06.00↔	Sonstige Exz von kran oder peripheren Ggl, n.n.bez.
03.32.99↔	Biopsie an Rückenmark oder Rückenmarkshäuten, sonstige	04.06.10↔	Exzision von intrakraniellen Ganglien
03.39↔	So diagn Massnahm an Rm und Strukturen d Spinalkanals	04.06.20↔	Exzision von sonstigen peripheren Ganglien
03.4x.00↔	Exz o Destr e Läs an Rm o Rückenmarkshäuten, n.n.bez.	04.06.99↔	Sonstige Exz von kran oder peripheren Ggl, sonstige
03.4x.10↔	Exz o Destr von Tumor an Rückenmark (intramedullär)	04.07.00↔	Sonstige Exz o Avuls von kran o periph Nn, n.n.bez.
03.4x.11↔	Exz o Destr e sonstigen Läs an Rm o Rückenmarkshäuten und Kn	04.07.10↔	Exzision eines Nerven zur Transplantation
03.4x.12↔	Exz o Destr v Tumor an intraspinalen Nervwurzel u Ggl	04.07.11↔	Entfernung eines Nerventransplantates
03.4x.19↔	Exz o Destr von Tumor an Rm o Rmhaut, sonstige	04.07.20↔	Sonst Exzision oder Avulsion von intrakraniellen Nerven
03.4x.20↔	Exz o Destr e sonstigen Läs an Rm (intramedullär)	04.07.30↔	Sonst Exzision oder Avulsion von extrakraniellen Hirnnerven
03.4x.21↔	Exz oder Destr e sonstigen Läsion an Rückenmarkshäuten	04.07.40↔	Sonstige Exzision oder Avulsion des Plexus brachialis
03.4x.22↔	Exz o Dstr e snst Läs an intrspnlN Nrvwrz u Ggl	04.07.41↔	Sonstige Exzision oder Avulsion von Nerven der Schulter
03.4x.29↔	Exz o Destr e sonstigen Läs an Rm o Rmhaut, sonstige	04.07.42↔	Sonstige Exz oder Avuls von Nerven d Armes und d Hand
03.4x.99↔	Exz o Destr e Läs an Rm o Rückenmarkshäuten, sonstige	04.07.43↔	So Exz o Avuls von Nn d Rumpfes und d unteren Extrem
03.51↔	Plastische Rekonstruktion an einer spinalen Meningozele	04.07.99↔	Sonstige Exz o Avuls von kran o periph Nn, sonstige
03.52↔	Plastische Rekonstruktion an einer spinalen Myelomeningozele	04.08.00↔	Optikusscheidenfensterung, n.n.bez.
03.53.00↔	Reposition einer Wirbelfraktur, n.n.bez.	04.08.10↔	Sonstige Operationen am N. opticus
03.53.11↔	Geschl Reposition e Wirbelfraktur mit externer Fix	04.08.99↔	Optikusscheidenfensterung, sonstige
03.53.20↔	Offene Reposition einer Wirbelfraktur	04.2x.00↔	Destr von kran und peripheren Nerven und Ggl, n.n.bez.
03.53.99↔	Reposition einer Wirbelfraktur, sonstige	04.2x.10↔	Destruktion von intrakraniellen Hirnnerven und Ganglien
03.59.00↔	So Plast Reko und Op an Strukt d Spinalkan, n.n.bez.	04.2x.20↔	Destruktion von extrakraniellen Hirnnerven
03.59.10↔	S Plast Rk u Op an Strkt d Spnlkn, Vrschl e Diastmtmylie	04.2x.30↔	Destruktion des Plexus brachialis
03.59.11↔	S Plast Rk u Op an Strkt d Spnlkn, Drchtr e Flm trmnl	04.2x.31↔	Destruktion von Nerven der Schulter
03.59.12↔	S Plast Rk u Op an Strkt d Spnlkn, Vrschl e spn Fstl	04.2x.32↔	Destruktion von Nerven des Armes und der Hand
03.59.13↔	S Plast Rk u Op an Strkt d Spnlkn, Spnl Drpl	04.2x.33↔	Destruktion von Nerven des Rumpfes und Plexus lumbosacralis
03.59.99↔	So Plast Reko und Op an Strukturen d Spinalkanals, so	04.2x.34↔	Destruktion von Nerven des Beines und des Fußes
03.6↔	Lösung von Adhäsionen an Rückenmark und Nervenwurzeln	04.2x.39↔	Destruktion von sonstn peripheren Nerven oder Ganglien
03.71↔	Subarachnoido-peritonealer Shunt am Spinalkanal	04.2x.99↔	Destr von kran und peripheren Nerven und Ggl, sonstige
03.72↔	Subarachnoido-ureteraler Shunt am Spinalkanal	04.3x.00↔	Naht an kranialen oder peripheren Nerven, n.n.bez.
03.79↔	Sonstiger Shunt am Spinalkanal	04.3x.10↔	Epineurale Naht von extrakraniellen Hirnnerven, primär
03.93.00↔	Implnt o Erstd d Elktrod(n) e spn Neurstm, n.n.bz.	04.3x.11↔	Epineurale Naht des Plexus brachialis, primär
03.93.10↔	Implnt,Erstd d Elktrod tmp epd Neurstm,Enzlsys,Tstsm	04.3x.12↔	Epineurale Naht von Nerven der Schulter, primär
03.93.11↔	Implnt,Erstd d Elktrod tmp epd Neurstm,Mhrlysys,Tstsm	04.3x.13↔	Epineurale Naht von Nerven am Arm, primär
03.93.20↔	Imp,Ers d Elktrod prmn epd Neurstm,Enzlsys,Dst,prk	04.3x.14↔	Epineurale Naht von Nerven der Hand, primär
03.93.21↔	Imp,Ers d Elktrod prmn epd Neurstm,Mhrlysys,Dst,prk	04.3x.15↔	Epineurale Naht von Nerven des Rumpfes, primär
03.93.22↔	Imp,Ers d Elktrod prmn epd Neurstm,Enzlsys,Dst,offn chr	04.3x.16↔	Epn Nht v Nn d Beins(nkl. Pixs Imbsc,Leist,Bcknb),pr
03.93.23↔	Imp,Ers d Elktrod prmn epd Neurstm,Mhrlysys,Dst,offn chr	04.3x.17↔	Epineurale Naht von Nerven des Fußes, primär
03.93.30↔	Implant o Ersetz e subd Elektrod zur Vorderwstim	04.3x.19↔	Epin Nht von sonstigen kran o peripheren Nn, primär
03.93.99↔	Implant o Ersetz d Elektrod(n) e spin Neurostim, so	04.3x.20↔	Epineurale Naht von extrakraniellen Hirnnerven, sekundär
03.94.00↔	Entf d Elektrod(n) e spinalen Neurostim, n.n.bez.	04.3x.21↔	Epineurale Naht des Plexus brachialis, sekundär
03.94.10↔	Entf d Elktrod(n) e epd Neurstm, Stbl, Enzlsys	04.3x.22↔	Epineurale Naht von Nerven der Schulter, sekundär
03.94.11↔	Entf d Elektrod(n) e epid Neurostim, Stabel, Mehrelsys	04.3x.23↔	Epineurale Naht von Nerven am Arm, sekundär
03.94.20↔	Entf d Elktrod(n) e epd Neurstm, Plttl, Enzlsys	04.3x.24↔	Epineurale Naht von Nerven an der Hand, sekundär
03.94.21↔	Entf d Elktrod(n) e epd Neurstm, Plttl, Mhrlysys	04.3x.25↔	Epineurale Naht von Nerven des Rumpfes, sekundär
03.94.30↔	Entf d Elektrod(n) e subd Neurostim zur Vorderwstim	04.3x.26↔	Epn Nht v Nn d Beins(nkl. Pixs Imbsc,Leist,Bcknb),sk
03.94.99↔	Entf d Elektrod(n) e spinalen Neurostim, sonstige	04.3x.27↔	Epineurale Naht von Nerven des Fußes, sekundär
03.97↔	Revision eines Shunts an den Rückenmarkshäuten	04.3x.29↔	Epin Nht von sonstigen kran und periph Nn, sekundär
03.98↔	Entfernen eines Shunts von den Rückenmarkshäuten	04.3x.30↔	Interfaszikuläre Naht von extrakraniellen Hirnnerven, primär
03.99.00↔	So Op an RM und Strukturen d Spinalkanals, n.n.bez.	04.3x.31↔	Interfaszikuläre Naht des Plexus brachialis, primär
03.99.10↔	Op an intraspinalen Blgef (z.B. Ligat, Destr, Res)	04.3x.32↔	Interfaszikuläre Naht von Nerven der Schulter, primär
03.99.19↔	Sonstige Operationen an intraspinalen Blutgefässen	04.3x.33↔	Interfaszikuläre Naht von Nerven am Arm, primär
03.99.20↔	Op a spin Liqsys, Anl e subkut Reserv a spin Liqsys	04.3x.34↔	Interfaszikuläre Naht von Nerven an der Hand, primär
03.99.21↔	Op a spin Lqsys,Rv sbkt Rsriv,Kth o Medp z intrth u epd Infs	04.3x.35↔	Interfaszikuläre Naht von Nerven des Rumpfes, primär
03.99.22↔	Op a spin Liqsys, Entf e subkut Reserv a spin Liqsys	04.3x.36↔	Intrfsz Nht v Nn d Beins(nkl. Pixs Imbsc,Leist,Bcknb),pr
03.99.29↔	Sonstige Operationen am spinalen Liquorsystem	04.3x.37↔	Interfaszikuläre Naht von Nerven des Fußes, primär
03.99.30↔	Rv (h Erstd) d Elktrod(n) e epd Neurstm, Stbl, Enzlsys	04.3x.39↔	Interfsz Nht von sonstigen kran und periph Nn, primär
03.99.31↔	Rv (h Erstd) d Elktrod(n) e epd Neurstm, Stbl, Mhrlysys	04.3x.40↔	Interfaszikuläre Naht von extrakraniellen Hirnnerven, sekun
03.99.32↔	Rv(h Erstd)d Elktrod(n)e epd Neurstm,Plttl,Enzlsys	04.3x.41↔	Interfaszikuläre Naht des Plexus brachialis, sekundär
03.99.33↔	Rv (h Erstd) d Elktrod(n) e epd Neurstm, Plttl, Mhrlysys	04.3x.42↔	Interfaszikuläre Naht von Nerven der Schulter, sekundär
03.99.40↔	Rev (oh Ersetz) e Kath zur intrath u epidularen Infus	04.3x.43↔	Interfaszikuläre Naht von Nerven am Arm, sekundär
03.99.41↔	Entf e Katheters zur intrathekalen und epid Infusion	04.3x.44↔	Interfaszikuläre Naht von Nerven an der Hand, sekundär
03.99.99↔	So Op an RM und Strukturen d Spinalkanals, son	04.3x.45↔	Interfaszikuläre Naht von Nerven des Rumpfes, sekundär
04.01.00↔	Exzision eines Akustikusneurinoms, n.n.bez.	04.3x.46↔	Intrfsz Nht v Nn d Beins(nkl. Pixs Imbsc,Leist,Bcknb),sk
04.01.10↔	Exzision eines Akustikusneurinoms durch Kraniotomie	04.3x.47↔	Interfaszikuläre Naht von Nerven des Fußes, sekundär
04.01.11↔	Exzision eines Akustikusneurinoms, Translabrynthärer Zugang	04.3x.49↔	Interfsz Nht von sonstigen kran und periph Nn, sek
04.01.99↔	Exzision eines Akustikusneurinoms, sonstige	04.3x.99↔	Naht an kranialen oder peripheren Nerven, sonstige

04.41↔	Dekompression an der Wurzel des N. trigeminus	04.92.10↔	Implnt,Erstz d Elktrd tmp prph Neurstm,Enzllsys,Tstsm
04.42.00↔	Sonstige Dekompression an kranialen Nerven, n.n.bez.	04.92.11↔	Implnt,Erstz d Elktrd tmp prph Neurstm,Mhrlsys,Tstsm
04.42.10↔	Sonst Dekompression an kranialen Nerven, intrakraniell	04.92.20↔	Imp,Ers d Elktrd prmn prph Neurstm,Stbl,Enzllsys,Prk
04.42.20↔	Sonst Dekompression an kranialen Nerven, extrakraniell	04.92.21↔	Implnt,Erstz d Elktrd prmn prph Neurstm,Stbl,Mhrlsys,prk
04.42.99↔	Sonstige Dekompression an kranialen Nerven, sonstige	04.92.30↔	Imp,Ers d Elktrd prmn prph Neurstm,Plttnl,Enzllsys,offn chr
04.49.00↔	So Dekompr o Lös v Adhäs an periph N o Gangl, n.n.bez.	04.92.31↔	Imp,Ers d Elktrd prmn prph Neurstm,Plttnl,Mhrlsys,offn chr
04.49.10↔	Sonstige Dekompr oder Lös von Adhäs a Plexus brachia	04.92.40↔	Impl oder Ersetzen einer Vagusnervstimulationselektrode
04.49.11↔	Sonstige Dekompr oder Lös von Adhäs an Nn d Schulter	04.92.99↔	Implant o Ersetz d Elektrode(n) e periph Neurostim, so
04.49.12↔	Sonstige Dekompr oder Lös von Adhäs an Nerven d Armes	05.21↔	Exzision des Ganglion sphenopalatinum
04.49.13↔	Sonstige Dekompr oder Lös von Adhäs an Nerven d Hand	05.22↔	Zervikale Sympathektomie
04.49.14↔	S Dkmp r o Lös v Adhäs a Plxs lmbasc, Leist u Bcknb	05.23↔	Lumbale Sympathektomie
04.49.15↔	Sonstige Dekompr oder Lös von Adhäs an Nn d Beines	05.24↔	Präsakrale Sympathektomie
04.49.16↔	Sonstige Dekompr oder Lös von Adhäs an Nerven d Fußes	05.25↔	Periarterielle Sympathektomie
04.49.99↔	S Dkmp r o Lös v Adhäs an snst prph Nn o Gngl, so	05.26↔	Thorakale Sympathektomie
04.5x.00↔	Transplantation von kranialem oder peripherem Nerv, n.n.bez.	05.29↔	Sonstige Sympathektomie und Exzision eines Ganglions
04.5x.10↔	Transplantation von extrakraniellen Hirnnerven	05.81↔	Plast Rekonstruktion an sympathischem Nerv oder Ganglion
04.5x.11↔	Transplantation von Plexus brachia und Nn d Schulter	05.89↔	Sonstige Operation an sympathischem Nerv oder Ganglion
04.5x.12↔	Transplantation von Nerven des Armes und der Hand	06.12↔	Offene Biopsie an der Schilddrüse
04.5x.13↔	Transplantation von Nn d Rumpfes und d unteren Extrem	06.13.00↔	Biopsie an der Nebenschilddrüse, n.n.bez.
04.5x.19↔	Transplantation von sonstm kranialem oder peripherem Nerv	06.13.10↔	Gschl [Prkt] [Nd] Biops an d Nsd oh Steuer dch bldgb Vrf
04.5x.99↔	Transplantation von kranialem oder peripherem Nerv, sonst	06.13.11↔	Gschl [Prkt] [Nd] Biops an d Nsd m Steuer dch bldgb Vrf
04.6x.00↔	Transposition von kranialen und peripheren Nerven, n.n.bez.	06.13.12↔	Offene Biopsie an der Nebenschilddrüse
04.6x.10↔	Transposition e extrk Hirnner mit epin primärer Naht	06.13.99↔	Biopsie an der Nebenschilddrüse, sonstige
04.6x.11↔	Transposition e extrk Hirnner mit epin sekundärer Naht	06.2x.00↔	Unilaterale Hemithyreoidektomie, n.n.bez.
04.6x.12↔	Transp e extrk Hirnner m interfsz prim und sek Nht	06.2x.11↔	Unilaterale Hemithyreoidektomie, ohne Parathyreoidektomie
04.6x.20↔	Transposition d Plexus brachia mit epin primärer Naht	06.2x.12↔	Unilaterale Hemithyreoidektomie, mit Parathyreoidektomie
04.6x.21↔	Transposition d Plexus brachia m epin sekundärer Naht	06.2x.99↔	Sonstige unilaterale Hemithyreoidektomie
04.6x.22↔	Transposition d Plexus brachia m interfsz prim Nht	06.31↔	Exzision einer Läsion an der Schilddrüse
04.6x.23↔	Transposition d Plexus brachia m interfsz sek Nht	06.39.00↔	Sonstige partielle Thyreoidektomie, n.n.bez.
04.6x.30↔	Transposition e Nn d Schult m epin prim und sek Nht	06.39.10↔	Exzision eines Schilddrüsen Knotens
04.6x.31↔	Transp e Nn d Schult m interfsz prim und sek Nht	06.39.11↔	Subtot Res d Sd einseitig m Exz e Knotens d Gegenseite
04.6x.40↔	Transposition e Nerven d Armes mit epin primärer Naht	06.39.12↔	Sbtt Rs d Sd einseitig m Hmthyreoidktmie d Ggnseit
04.6x.41↔	Transposition e Nerven d Armes m epin sekundärer Naht	06.39.13↔	Reexploration der Schilddrüse mit partieller Resektion
04.6x.42↔	Transposition e Nerven d Armes m interfsz primärer Nht	06.39.14↔	Partielle Schilddrüsenresektion: Resektion des Isthmus
04.6x.43↔	Transposition e Nn d Armes m interfsz sekundärer Nht	06.39.15↔	Subtotale Resektion der Schilddrüse
04.6x.50↔	Trmsp e Nn d Rmpfs u d unt Extrm m epn prm u sk Nht	06.39.99↔	Sonstige partielle Thyreoidektomie, sonstige
04.6x.51↔	Trmsp e Nn d Rmpfs u d unt Extrm m intrfsz prm u sk Nht	06.4x.00↔	Vollständige (totale) Thyreoidektomie, n.n.bez.
04.6x.60↔	Transposition e Nn d Hand m interfsz prim und sek Nht	06.4x.10↔	Vollständige (totale) Thyreoidektomie ohne Parathyreoidektomie
04.6x.70↔	Transposition m Neurolyse und Dekompr e extrk Hirnner	06.4x.11↔	Vollständige (totale) Thyreoidektomie mit Parathyreoidektomie
04.6x.71↔	Trmsp m Neurlys u Dkmp r d Plxs brchia o e Nn d Schlt	06.4x.99↔	Vollständige (totale) Thyreoidektomie, sonstige
04.6x.72↔	Transposition m Neurolyse und Dekompr e Nerven d Armes	06.50.00↔	Substernale Thyreoidektomie, n.n.bez.
04.6x.73↔	Transposition m Neurolyse und Dekompr e Nerven d Hand	06.50.10↔	Substernale Thyreoidektomie durch Sternotomie
04.6x.74↔	Trmsp m Neurlys u Dkmp r e Nn d Rmpfs u d unt Extrm	06.50.99↔	Sonstige substernale Thyreoidektomie
04.6x.75↔	Transposition von sonstn kranialen und peripheren Nerven	06.51.00↔	Partielle substernale Thyreoidektomie, n.n.bez.
04.6x.99↔	Transposition von kranialen und peripheren Nerven, sonst	06.51.10↔	Partielle substernale Thyreoidektomie durch Sternotomie
04.71↔	Hypoglosso-faziale Anastomose	06.51.99↔	Partielle substernale Thyreoidektomie, sonstige
04.72↔	Akzessorio-faziale Anastomose	06.52.00↔	Vollständige substernale Thyreoidektomie, n.n.bez.
04.73↔	Akzessorio-hypoglossale Anastomose	06.52.10↔	Vollständige substernale Thyreoidektomie durch Sternotomie
04.74.00↔	Sonstige Anast e kran oder peripheren Nervs, n.n.bez.	06.52.99↔	Vollständige substernale Thyreoidektomie, sonstige
04.74.10↔	Fazio-faziale Nerven-Anastomose	06.6x.00↔	Exzision einer Thyreoidea lingualis, n.n.bez.
04.74.11↔	Interkosto-faszikuläre Nerven-Anastomose	06.6x.10↔	Exzision einer Thyreoidea lingualis, transoral
04.74.99↔	Sonstige Anast e kran oder peripheren Nervs, sonstige	06.6x.11↔	Exz e Thyrid ling Transzerv, oh Res d med Zungenbeines
04.75↔	Revision e früh plast Reko an e kran o periph N	06.6x.12↔	Exz e Thyrid ling Transzerv, m Res d med Zungenbeines
04.76↔	Plast Reko e alten traumat Verletz an kran u periph Nn	06.6x.99↔	Exzision einer Thyreoidea lingualis, sonstige
04.79.00↔	Sonstige Neuroplastik, n.n.bez.	06.7x.00↔	Exzision des Ductus thyreoglossus, n.n.bez.
04.79.10↔	Transplantation und Transp e extrk Hirnner m epin Nht	06.7x.10↔	Exz e median Halsz, ohne Resektion d med Zungenbeines
04.79.11↔	Transplantation und Transp d Plexus brachia m epin Nht	06.7x.11↔	Exz e medianen Halsz, m Resektion d med Zungenbeines
04.79.12↔	Transplantation und Transp von Nn d Schult m epin Nht	06.7x.12↔	Exz e median Halsf, ohne Resektion d med Zungenbeines
04.79.13↔	Tx und Transp e Nn d Armes und d Hand m epin Nht	06.7x.13↔	Exz e medianen Halsf, m Resektion d med Zungenbeines
04.79.14↔	Tx u Transp von Nn d Rumpfes u d unt Extrem m epin Nht	06.7x.14↔	Sek Eingr z Exz d Duct thyreogl, m Res d med Zungenb
04.79.19↔	Transplantation und Transp e sonst Nervens m epin Nht	06.7x.15↔	Sek Eingr z Exz d Duct thyreogl, oh Res d med Zungenb
04.79.20↔	Transplantation und Transposition e Nn m interfsz Nht	06.7x.99↔	Exzision des Ductus thyreoglossus, sonstige
04.79.21↔	Tx und Transp e extrk Hirnner m interfsz Nht	06.81.00↔	Vollständige Parathyreoidektomie, n.n.bez.
04.79.22↔	Tx und Transp d Plexus brachia m interfsz Nht	06.81.10↔	Vollständige Parathyreoidektomie, ohne Replantation
04.79.23↔	Tx und Transp von Nn d Schult m interfsz Nht	06.81.13↔	Vollständige Parathyekt d Sternotomie, oh Replantation
04.79.24↔	Tx und Transp e Nn d Armes und d Hand m interfsz Nht	06.81.99↔	Vollständige Parathyreoidektomie, sonstige
04.79.25↔	Tx u Trmsp v Nn d Rmpfs u d unt Extrm m intrfsz Nht	06.89.00↔	Partielle Parathyreoidektomie, n.n.bez.
04.79.29↔	Transplantation und Transp e sonst Nn m interfsz Nht	06.89.11↔	Reexploration mit partieller Parathyreoidektomie
04.79.99↔	Sonstige Neuroplastik, sonstige	06.89.13↔	Sonst Op an der Nebenschilddrüse durch Sternotomie
04.92.00↔	Implnt o Erstz d Elktrd(n) e prph Neurstm, n.n.bz.	06.89.99↔	Partielle Parathyreoidektomie, sonstige



06.91↔	Durchtrennung des Isthmus thyreoideae	07.72↔	Inzision an der Hypophyse
06.92↔	Ligatur von Gefässen der Schilddrüse	07.79↔	Sonstige Operation an der Hypophyse
06.93↔	Naht an der Schilddrüse	07.80↔	Thymektomie, n.n.bez.
06.94↔	Reimplantation von Schilddrüsengewebe	07.81↔	Sonstige partielle Exzision am Thymus
06.95.00↔	Reimplantation von Nebenschilddrüsengewebe, n.n.bez.	07.82↔	Sonstige totale Exzision des Thymus
06.95.10↔	Vollständige Parathyekt, m Replantation, n.n.bez.	07.83↔	Thorakoskopische partielle Exzision am Thymus
06.95.11↔	Vollständige Parathyreoidektomie, mit Replantation orthotop	07.84↔	Thorakoskopische totale Exzision des Thymus
06.95.12↔	Vollständige Parathyreoidektomie, mit Replantation heterotop	07.91↔	Exploration im Gebiet des Thymus
06.95.20↔	Vollst Parathyekt d Sternotomie, m Repl, n.n.bez.	07.92↔	Sonstige Inzision am Thymus
06.95.21↔	Vollständige Parathyekt d Sternotomie, m Repl orthotop	07.93↔	Plastische Rekonstruktion am Thymus
06.95.22↔	Vollst Parathyekt d Sternotomie, m Repl heterotop	07.94↔	Transplantation von Thymusgewebe
06.95.99↔	Reimplantation von Nebenschilddrüsengewebe, sonstige	07.95↔	Thorakoskopische Inzision am Thymus
06.98.00↔	Sonstige Operationen an der Schilddrüse, n.n.bez.	07.98↔	Sonstige und Ni näh bez thorakoskopische Op a Thymus
06.98.10↔	Plastische Rekonstruktion der Schilddrüse	07.99↔	Sonst und nicht näher bezeichnete Operationen am Thymus
06.98.99↔	Sonstige Operationen an der Schilddrüse, sonstige	08.23.00↔	Exz e gröss Läs a Augenlid, nicht durchgeh, n.n.bez.
06.99.00↔	Sonstige Operationen an der Nebenschilddrüse, n.n.bez.	08.23.10↔	Exz e gröss Läs a Ld, N drchg, N hst kntr (mkrgr Chr)
06.99.10↔	Plastische Rekonstruktion der Nebenschilddrüse	08.23.11↔	Exz e gröss Läs a Ld, N drchg, hst kntr (mkrgr Chr)
06.99.99↔	Sonstige Operationen an der Nebenschilddrüse, sonstige	08.23.99↔	Exz e gröss Läs a Augenlid, nicht durchgeh, sonstige
07.00↔	Exploration im Gebiet der Nebenniere, n.n.bez.	08.24.00↔	Exz e gröss Läsion a Augenlid, perforierend, n.n.bez.
07.01↔	Einseitige Exploration im Gebiet der Nebenniere	08.24.10↔	Exz e gröss Läs a Ld, prf, n hst kntr (mkrgr Chr)
07.02↔	Beidseitige Exploration im Gebiet der Nebenniere	08.24.11↔	Exz e gröss Läs a Lid, perf, hist kontr (mikrogr Chir)
07.11↔	Geschlossene [perkutane] [Nadel-] Biopsie an der Nebenniere	08.24.99↔	Exz e gröss Läsion a Augenlid, perforierend, sonstige
07.12↔	Offene Biopsie an der Nebenniere	08.31↔	Beheb e Blephaptos d M. frontalisVerfahren mit Naht
07.13.00↔	Biopsie an der Hypophyse, transfrontaler Zugang, n.n.bez.	08.32↔	Beheb e Blephaptos d M. frontVerf mit Faszschling
07.13.10↔	Gschl [Prkt] [Nd] Biops an d Hypph d trnsfrntln Zg	08.33↔	Bhb e Blphpts d Rs o Vrlg d M. lvt plp o sein Apneur
07.13.11↔	Offene Biopsie an der Hypophyse durch transfrontalen Zugang	08.34↔	Beheb e Blephaptos d And Verfahren a M. levat palp
07.13.12↔	Stereot Biops an d Hypoph d transfrontalen Zugang	08.35↔	Behebung einer Blepharoptose durch Tarsoplastik
07.13.99↔	Biopsie an der Hypophyse, transfrontaler Zugang, sonst	08.36↔	Behebung einer Blepharoptose durch andere Verfahren
07.14.00↔	Biopsie an der Hypophyse, transsphenoidaler Zugang, n.n.bez.	08.37↔	Reduktion einer Ptosen-Überkorrektur
07.14.10↔	Gschl [Prkt] [Nd] Biops an d Hypph d trnssphn Zg	08.38↔	Korrektur einer Lidretraktion
07.14.11↔	Offene Biopsie an der Hypophyse durch transsphenoid Zugang	08.41↔	Behebung von Entropium o Ektropium durch Thermokauteri
07.14.12↔	Stereot Biops an d Hypoph d transsphenoidalen Zugang	08.42↔	Behebung von Entropium oder Ektropium d Nahtverfahren
07.14.99↔	Biopsie an der Hypophyse, transsphenoidaler Zugang, sonst	08.43↔	Behebung von Entropium oder Ektropium d Keilresektion
07.15↔	Biopsie an der Hypophyse, nicht näher bezeichneter Zugang	08.44.00↔	Behebung von Entropium o Ektropium durch Lidplastik, n.n.bez.
07.16.00↔	Biopsie am Thymus, n.n.bez.	08.44.10↔	Bhb v Entrp o Ektrp d Ldplst, hr Vrkr d Agnläs
07.16.10↔	Geschlossene [perkutane] [Nadel-] Biopsie am Thymus	08.44.99↔	Sonst Behebung von Entropium o Ektropium durch Lidplastik
07.16.11↔	Offene Biopsie am Thymus	08.49.00↔	Sonstiger Eingr zur Korr e Entrp o Ektrp, n.n.bez.
07.16.99↔	Biopsie am Thymus, sonstige	08.49.10↔	S Engr z Krr e Entrp o Ektrp, Op an d Ldrtrktrn
07.17.00↔	Biopsie am Corpus pineale, n.n.bez.	08.49.11↔	So Eingr zur Korr e Entrp o Ektrp, Rep e Lidlamelle
07.17.10↔	Geschlossene [perkutane] [Nadel-] Biopsie am Corpus pineale	08.49.99↔	Sonstiger Eingr zur Korr e Entrp o Ektrp, sonstige
07.17.11↔	Offene Biopsie am Corpus pineale	08.51↔	Kanthotomie
07.17.12↔	Stereotaktische Biopsie am Corpus pineale	08.52↔	Blepharorrhaphie
07.17.99↔	Biopsie am Corpus pineale, sonstige	08.59.00↔	Sonstige Anpassung der Lidposition, n.n.bez.
07.21↔	Exzision einer Läsion der Nebenniere	08.59.10↔	Kanthoplastik, n.n.bez.
07.22.00↔	Einseitige Adrenalektomie, n.n.bez.	08.59.11↔	Kanthopexie
07.22.10↔	Einseitige Adrenalektomie, ohne Ovarektomie	08.59.12↔	Korrekturoperation bei Epikanthus
07.22.11↔	Einseitige Adrenalektomie, mit Ovarektomie	08.59.99↔	Sonstige Anpassung der Lidposition, sonstige
07.22.12↔	Einseitige Adrenalektomie, Rest-Adrenalektomie	08.61.00↔	Plast Reko d Lids m Hautappen o Tx, n.n.bez.
07.22.99↔	Einseitige Adrenalektomie, sonstige	08.61.10↔	Plastische Rekonstruktion des Augenlids mit Hautlappen
07.29↔	Sonstige partielle Adrenalektomie	08.61.11↔	Plastische Rekonstruktion des Augenlids mit Hauttransplantat
07.3↔	Beidseitige Adrenalektomie	08.61.99↔	Sonstige Plast Reko d Lids m Hautlap o transplantat
07.41↔	Inzision an einer Nebenniere	08.62↔	Plast Reko d Lids m Schleimhautlappen o transplantat
07.42↔	Durchtrennung von afferenten Nerven der Nebennieren	08.63↔	Plastische Rekonstruktion d Augenlids mit Haarfollltz
07.43↔	Ligatur von Gefässen der Nebennieren	08.64↔	Plast Rekonstruktion d Lids m tarsokonjunktivalem Lp
07.44↔	Rekonstruktion an einer Nebenniere	08.69.00↔	So Plast Reko d Lids m Lp o Transplantaten, n.n.bez.
07.45↔	Reimplantation von Gewebe der Nebennieren	08.69.10↔	Plastische Rekonstruktion des Augenlids mit Knorpel
07.49↔	Sonstige Operation an e Nebenniere, d Nerven oder Gef	08.69.11↔	Plastische Rekonstruktion d Lids mit allopl Material
07.51↔	Exploration im Gebiet des Corpus pineale	08.69.12↔	Plast Reko d Lids m Verschiebe u Rotationspl d Lides
07.52↔	Inzision am Corpus pineale	08.69.13↔	Plast Rekonstruktion des Augenlids mit Oberlidverlängerung
07.53↔	Partielle Exzision des Corpus pineale	08.69.19↔	Plast Reko d Lids m sonstigem Lp o Transplantaten
07.54↔	Totale Exzision des Corpus pineale	08.69.99↔	So Plast Reko d Lids m Lp o Transplantaten, so
07.59↔	Sonstige Operationen am Corpus pineale	08.70↔	Plastische Rekonstruktion des Augenlids, n.n.bez.
07.61↔	Partielle Exzision der Hypophyse, transfrontaler Zugang	08.71↔	D Lidrand umfassende Plast Reko d Lids, part Tiefe
07.62↔	Partielle Exz an der Hypophyse, transsphenoidaler Zugang	08.72↔	Sonstige plastische Rekonstruktion d Lids, part Tiefe
07.63↔	Partielle Exz an d Hypophyse, nicht näher bez Zugang	08.73.00↔	D Ldrnd umfss Plst Rk d Lds, vil Tief, n.n.bez.
07.64↔	Totale Exzision der Hypophyse, transfrontaler Zugang	08.73.10↔	Verschiebeplastik der Lidkante
07.65↔	Totale Exzision der Hypophyse, transsphenoidaler Zugang	08.73.99↔	D Lidrand umfassende Plast Reko d Lids, volle Tief, so
07.68↔	Totale Exzision der Hypophyse, and näher bez Zugang	08.74.00↔	Sonstige Plast Reko d Lids, volle Tiefe, n.n.bez.
07.69↔	Totale Exzision der Hypophyse, nicht näher bez Zugang	08.74.10↔	Oberlidverlängerung
07.71↔	Exploration der Fossa hypophysialis	08.74.99↔	Sonstige Plast Reko d Lids, volle Tiefe, sonstige

08.82↔	Versorg e Risswund d Lids, d Lidrand umfass, part Tief	11.59.00↔	Sonstige Rekonstruktion der Kornea, n.n.bez.
08.83↔	Sonstige Versorgung e Risswunde d Lids, part Tiefe	11.59.10↔	Rekonstruktion durch Deckung der Kornea, n.n.bez.
08.84↔	Vrsrg e Rsswnd d Lds, d Ldrnd umfss, vl Tief	11.59.11↔	Rekonstrukt durch Deckung der Kornea durch Amnionmemb
08.85↔	Sonst Versorgung einer Risswunde des Augenlids, volle Tief	11.59.12↔	Rekonstruktion durch sonstige Deckung der Kornea
08.86↔	Rhytidektomie am Unterlid	11.59.99↔	Sonstige Rekonstruktion der Kornea, sonstige
08.87↔	Rhytidektomie am Oberlid	11.60↔	Korneatransplantation, n.n.bez.
08.89.00↔	Sonst plastische Rekonstruktion des Augenlids, n.n.bez.	11.61↔	Lamelläre Keratoplastik mit Autotransplantat
08.89.10↔	Plast Reko d Lids, medialer o lateraler Lidwinkel	11.62↔	Sonstige lamelläre Keratoplastik
08.89.11↔	Plastische Rekonstruktion d Augenlids d Hebung d Augbr	11.63↔	Penetrierende Keratoplastik mit Autotransplantat
08.89.12↔	Plast Reko d Lids d Entf e Fettgewebeprolapses d Orb	11.64↔	Sonstige penetrierende Keratoplastik
08.89.13↔	Plast Reko d Lids d Oberflächenbehandlung m Laser	11.69.00↔	Sonstige Korneatransplantation, n.n.bez.
08.89.14↔	Plast Reko d Lids d sonstige Oberlidverlängerung	11.69.10↔	Austausch-Keratoplastik
08.89.15↔	Plast Rekonstruktion d Lids d Unterlidverlängerung	11.69.20↔	Perforierende Korneatransplantation
08.89.99↔	Sonst plastische Rekonstruktion des Augenlids, sonst	11.69.99↔	Sonstige Korneatransplantation, sonstige
09.71↔	Korrektur eines evertierten Tränenpüktchens	11.71↔	Keratomileusis
09.72↔	Sonstige plastische Rekonstruktion am Tränenpüktchen	11.72↔	Keratophakie
09.73↔	Plastische Rekonstruktion eines Canaliculus lacrimalis	11.73↔	Keratoprothese
09.81↔	Dakryozystorhinostomie	11.74↔	Thermokeratoplastik
09.82↔	Konjunktivozystorhinostomie	11.75↔	Radiäre Keratotomie
09.83↔	Konjunktivozystorhinostomie m Einset von Tubus oder Stent	11.76↔	Epikeratophakie
09.99↔	Sonstige Operation am Tränensystem	11.79.00↔	S rknstrktv u rfrktv Engr an d Km, n.n.bz.
10.0↔	Entf e subkonjunktivalen Fk aus d Konjunktiva d Inzis	11.79.10↔	Photorefraktive Keratektomie
10.1↔	Sonstige Inzision der Konjunktiva	11.79.20↔	Impl eines intrastromalen Ringsegmentes an der Kornea
10.31.00↔	Exzision von Läsion oder Gewebe der Konjunktiva, n.n.bez.	11.79.99↔	So rekonstruktive und refraktive Eingr an d Korn, so
10.31.10↔	Exzision von Läsion oder Gewebe der Konjunktiva mit Plastik	11.91↔	Tätowierung der Kornea
10.31.99↔	Exzision von Läsion oder Gewebe der Konjunktiva, sonst	11.92↔	Entfernen eines künstlichen Korneaimplantats
10.32↔	Destruktion einer Läsion der Konjunktiva	12.00↔	Entf e intraokul Fk aus d vorderen Augkam, n.n.bez.
10.33↔	Sonstige destruktive Massnahmen an der Konjunktiva	12.01↔	Entf e intraokul Fk aus d vorderen Augkam mittels Magn
10.41.00↔	Plast Reko e Symblepharons m fr Transplantat, n.n.bez.	12.02↔	Entf e intraokul Fk aus d vorderen Augkam ohne Magnet
10.41.10↔	Plast Reko e Symblepharons m fr Transplantat, autogen	12.11↔	Iridotomie mit Transfixation
10.41.11↔	Plast Reko e Symbleph m fr Transplantat, n autogen	12.12↔	Sonstige Iridotomie
10.41.99↔	Sonstige Plast Reko e Symblepharons m fr Transplantat	12.13↔	Exzision einer prolabierten Iris
10.42.00↔	Konjunktiv Fornixrekonstr m fr Transplantat, n.n.bez.	12.14↔	Sonstige Iridektomie
10.42.10↔	Konjunktiv Fornixrekonstr mit fr Transplantat, autogen	12.22↔	Biopsie der Iris
10.42.11↔	Konjunktiv Fornixrekonstr m fr Tx, Ni autogen	12.31↔	Lösung von Goniosynechien
10.42.99↔	Sonstige Konjunktiv Fornixrekonstr mit fr Transplantat	12.32↔	Lösung von anderen vorderen Synechien
10.43↔	Sonstige Rekonstruktion der konjunktivalen Fornix	12.33↔	Lösung von hinteren Synechien
10.44.00↔	Sonsts freies Transplantat an die Konjunktiva, n.n.bez.	12.34↔	Lösung von korneovitrealen Adhäsionen
10.44.10↔	Sonsts freies Transplantat an die Konjunktiva, autogen	12.35↔	Koreplastik
10.44.11↔	Sonsts freies Transplantat an die Konjunktiva, nicht autogen	12.39.00↔	Sonstige Iridoplastik, n.n.bez.
10.44.99↔	Sonsts freies Transplantat an die Konjunktiva, sonst	12.39.10↔	Iridoplastik d Laser z Erleicht d intraokul Zikulat
10.49.00↔	Sonstige Konjunktivaplastik, n.n.bez.	12.39.99↔	Sonstige Iridoplastik, sonstige
10.49.10↔	Sonstige Konjunktivaplastik, Tenonplastik	12.40↔	Entfernen einer Läsion der vorderen Augenkammer, n.n.bez.
10.49.99↔	Sonstige Konjunktivaplastik, sonstige	12.41↔	Destruktion einer Irisläsion ohne Exzision
10.5x.00↔	Lösung von Adhäsionen an Konjunktiva und Augenlid, n.n.bez.	12.42↔	Exzision einer Irisläsion
10.5x.10↔	Lös von Adhäs an Konjunkt und Lid mit Bindehautplastik	12.43↔	Destruktion einer Läsion des Corpus ciliare, ohne Exzision
10.5x.99↔	Sonst Lösung von Adhäsionen an Konjunktiva und Augenlid	12.44↔	Exzision einer Läsion des Corpus ciliare
10.6x.00↔	Versorgung einer Konjunktivaverletzung, n.n.bez.	12.51↔	Goniopunktion ohne Goniotomie
10.6x.10↔	Versorgung einer Konjunktivaverletzung, durch Naht	12.52↔	Goniotomie ohne Goniopunktion
10.6x.99↔	Sonstige Versorgung einer Konjunktivaverletzung	12.53↔	Goniotomie mit Goniopunktion
11.0↔	Entf e intrakornealen Fk aus d Kornea mittels Magnet	12.54↔	Trabekulotomie ab externo
11.1↔	Inzision der Kornea	12.55↔	Zyklodialyse
11.31↔	Transposition eines Pterygiums	12.59.00↔	Sonst Erleichterung der intraokulären Zirkulation, n.n.bez.
11.32↔	Exzision eines Pterygiums mit Korneatransplantat	12.59.10↔	Erleicht d intraokl Zklt d Trbkplstk o Gnioplstk
11.39.00↔	Sonstige Exzision eines Pterygiums, n.n.bez.	12.59.11↔	Erleicht d intraokl Zklt d Aspr u Kürttg a Trblwrk
11.39.10↔	Exz e Pterygiums m (phototherapeutischer) Keratektomie	12.59.99↔	Sonst Erleichterung der intraokulären Zirkulation, sonst
11.39.11↔	Exzision eines Pterygiums mit sonstr Bindehautplastik	12.61.00↔	Trepanation der Sklera mit Iridektomie, n.n.bez.
11.39.99↔	Sonstige Exzision eines Pterygiums, sonstige	12.61.10↔	Gedekte Trepanation der Sklera mit Iridektomie
11.41↔	Mechanisches Entfernen von Korneaepithel	12.61.11↔	Nicht gedekte Trepanation der Sklera mit Iridektomie
11.42↔	Thermokauterisation einer Kornealäsion	12.61.99↔	Sonstige Trepanation der Sklera mit Iridektomie
11.43↔	Kryotherapie einer Kornealäsion	12.62↔	Thermokauterisation der Sklera mit Iridektomie
11.49.00↔	Sonstiges Entf oder Destr e Kornealäsion, n.n.bez.	12.63↔	Iridenkleisis und Iridotaxis
11.49.10↔	Destruktion einer Kornealäsion, durch laserkoagulation	12.64.00↔	Trabekulektomie ab externo, n.n.bez.
11.49.19↔	Sonstige Destruktion einer Kornealäsion	12.64.10↔	Gedekte Trabekulektomie ab externo
11.49.20↔	Keratektomie einer Kornealäsion durch phototherapie	12.64.11↔	Nicht gedekte Trabekulektomie ab externo
11.49.29↔	Sonstige Keratektomie einer Kornealäsion	12.64.99↔	Sonstige Trabekulektomie ab externo
11.49.99↔	Sonstiges Entf oder Destr e Kornealäsion, sonstige	12.65↔	Sonstige Sklerafistulisierung mit Iridektomie
11.51↔	Naht einer Korneaverletzung	12.66↔	Postop Revision einer Sklerafistulisierungs-Massnahme
11.52↔	Korrektur einer postop Wunddehiszenz an der Kornea	12.69.00↔	Sonstige Sklerafistulisierungs-Massnahme, n.n.bez.
11.53↔	Versorgung e Konrverl oder wunde mit KonjunktLappen	12.69.10↔	Filterierende Operationen zur Senkung des Augeninnendruckes



12.69.99↔	Sonstige Sklerafistulisierungs-Massnahme, sonstige	14.22↔	Destruktion einer chorioretinalen Läsion durch Kryotherapie
12.71↔	Zyklodiathermie	14.23↔	Destruktion einer chorioretinalen Läsion durch Xenonbogen-Photokoagulation
12.72↔	Zyklokryotherapie	14.24↔	Destruktion einer chorioretinalen Läsion durch Laser-Photokoagulation
12.73↔	Zyklophotokoagulation	14.25↔	Destruktion einer chorioretinalen Läsion durch Radiotherapie
12.74↔	Verkleinerung des Corpus ciliare, n.n.bez.	14.26↔	Destruktion einer chorioretinalen Läsion durch Radiotherapie
12.79.00↔	Sonstige Glaukomoperationen, n.n.bez.	14.27↔	Destruktion einer chorioretinalen Läsion durch Laser-Photokoagulation
12.79.10↔	Viskokanalostomie bei Glaukom	14.29↔	Sonstige Destruktion einer chorioretinalen Läsion
12.79.11↔	Tiefe Sklerektomie bei Glaukom	14.31↔	Versorgung eines Retinarisses durch Diathermie
12.79.20↔	Implantation eines Glaukom Drainage Implantates	14.32↔	Versorgung eines Retinarisses durch Kryotherapie
12.79.99↔	Sonstige Glaukomoperationen, sonstige	14.33↔	Versorgung eines Retinarisses durch Xenon-Bogen-Photokoagulation
12.81↔	Naht einer Skleraverletzung	14.34↔	Versorgung eines Retinarisses durch Laser-Photokoagulation
12.82↔	Verschluss einer Sklerafistel	14.35↔	Versorgung eines Retinarisses durch Laser-Photokoagulation
12.83↔	Revision einer Operation der vorderen Augkammer, n.a.klass.	14.39.00↔	Sonstige Versorgung eines Retinarisses, n.n.bez.
12.84↔	Exzision oder Destruktion einer Skleraläsion	14.39.10↔	Versorgung eines Retinarisses durch schwere Flüssigkeiten
12.85↔	Versorgung eines skleralen Staphyloms mit Transplantat	14.39.99↔	Sonstige Versorgung eines Retinarisses, sonstige
12.86↔	Sonstige Versorgung eines skleralen Staphyloms	14.41↔	Sklera-Cerclage mit Plombe
12.87↔	Skleraverstärkung mit Transplantat	14.49↔	Sonstige Sklera-Cerclage
12.88↔	Sonstige Skleraverstärkung	14.51↔	Behebung einer Amotio retinae durch Diathermie
12.89↔	Sonstige Operationen an der Sklera	14.52↔	Behebung einer Amotio retinae durch Kryotherapie
12.91.00↔	Therapeutische Evakuierung der vorderen Augkammer, n.n.bez.	14.53↔	Behebung einer Amotio retinae durch Xenon-Bogen-Photokoagulation
12.91.10↔	Vorderkammerspülung, n.n.bez.	14.54↔	Behebung einer Amotio retinae durch Laser-Photokoagulation
12.91.11↔	Vorderkammerspülung mit Entfernung von Silikonöl	14.55↔	Behebung einer Amotio retinae durch Laser-Photokoagulation
12.91.19↔	Sonstige Vorderkammerspülung	14.59.00↔	Sonstige Verfahren zur Behebung einer Amotio retinae, n.n.bez.
12.91.20↔	Parazentese der vorderen Augkammer	14.59.10↔	Behebung einer Amotio retinae durch schwere Flüssigkeiten
12.91.99↔	Therapeutische Evakuierung der vorderen Augkammer, sonst	14.59.11↔	Behebung einer Amotio retinae durch Endotamponade (Gas)
12.92.00↔	Injektion in die vordere Augkammer, n.n.bez.	14.59.99↔	Sonstige Verfahren zur Behebung einer Amotio retinae, sonst
12.92.10↔	Injektion von flüssiger Substanz in die vordere Augkammer, n.n.bez.	14.6x.00↔	Entfernung von chir. impl. Mat. aus d. hint. Augkammer, n.n.bez.
12.92.11↔	Injektion von Flüssigkeit in die vordere Augkammer	14.6x.10↔	Revision und Wechsel einer Sklera-Cerclage
12.92.12↔	Injektion von flüssigem Medikament in die vordere Augkammer	14.6x.20↔	Entfernung einer Sklera-Cerclage
12.92.19↔	So Injektion von flüssiger Substanz in die vordere Augkammer	14.6x.99↔	Entfernung von chir. impl. Mat. aus d. hint. Augkammer, sonstige
12.92.20↔	Injektion von Gas in die vordere Augkammer, n.n.bez.	14.71.00↔	Entfernen des Glaskörpers (anteriorer Zugang), n.n.bez.
12.92.21↔	Injektion von Luft in die vordere Augkammer	14.71.10↔	Vordere Vitrektomie über Pars plana
12.92.29↔	Sonstige Injektion von Gas in die vordere Augkammer	14.71.19↔	Sonstige Vitrektomie über Pars plana
12.92.99↔	Sonstige Injektion in die vordere Augkammer	14.71.99↔	Entfernen des Glaskörpers (anteriorer Zugang), sonstige
12.93↔	Exzision oder Destruktion der Epithelwucherung in der vorderen Augkammer	14.72↔	Sonstiges Entfernen des Glaskörpers
12.97↔	Sonstige Operationen an der Iris	14.73.00↔	Mechanische Vitrektomie (anteriorer Zugang), n.n.bez.
12.98.00↔	Sonstige Operationen am Corpus ciliare, n.n.bez.	14.73.10↔	Mechanische Vitrektomie (anteriorer Zugang), Parsplana-Vitrektomie
12.98.10↔	Fixation des Ziliarkörpers	14.73.19↔	Mechanische Vitrektomie durch sonstigen anterioren Zugang
12.98.99↔	Sonstige Operationen am Corpus ciliare, sonstige	14.73.99↔	Mechanische Vitrektomie (anteriorer Zugang), sonstige
12.99.00↔	Sonstige Operationen an der vorderen Augkammer, n.n.bez.	14.74↔	Sonstige mechanische Vitrektomie
12.99.99↔	Sonstige Operationen an der vorderen Augkammer, sonst	14.9x.00↔	So Op an Ret., Chorioidea und hint. Augkammer, n.n.bez.
13.00↔	Entfernen eines Fremdkörpers aus der Linse, n.n.bez.	14.9x.10↔	Sonstige Operation, Rotation der Netzhaut
13.01↔	Entfernen eines Fremdkörpers aus der Linse mittels Magnet	14.9x.20↔	Exzision von Mrkpl. f. d. Strahlh. an Rt., Chorioidea u. hint. Augkammer
13.02↔	Entfernen eines Fremdkörpers aus der Linse ohne Magnet	14.9x.21↔	Entfernung von Mrkpl. f. d. Strahlh. an Rt., Chorioidea u. hint. Augkammer
13.11↔	Intrakapsuläre Exzision der Linse d. inf. temporalen Zugang	14.9x.22↔	Lgkrtr. e. str. Appl. an Rt., Chorioidea u. hint. Augkammer
13.19↔	Sonstige intrakapsuläre Exzision der Linse	14.9x.23↔	Entfernung von str. Appl. an Ret., Chorioidea und hint. Augkammer
13.2↔	Extrakapsuläre Exzision der Linse d. linearen Extraktverf.	14.9x.99↔	So Op an Ret., Chorioidea und hint. Augkammer, So
13.3↔	Extrakapsuläre Exzision der Linse d. inf. temporalen Zugang	15.01↔	Biopsie an äusserem Augenmuskel oder Sehne
13.41↔	Phakoemulsifikation und Aspiration eines Katarakts	15.11.00↔	Rücklagerung eines äusseren Augenmuskels, n.n.bez.
13.42↔	Mechanische Phakoemulsifikation und Aspiration eines Katarakts d. post. Zugang	15.11.10↔	Rücklagerung eines äusseren geraden Augenmuskels
13.43↔	Mechanische Phakoemulsifikation und Aspiration eines Katarakts d. ant. Zugang	15.11.11↔	Rücklagerung eines äusseren schrägen Augenmuskels
13.51↔	Extrakapsuläre Exzision der Linse d. inf. temporalen Zugang	15.11.99↔	Sonstige Rücklagerung eines äusseren Augenmuskels
13.59↔	Sonstige extrakapsuläre Exzision der Linse	15.12.00↔	Vorverlagerung von einem äusseren Augenmuskel, n.n.bez.
13.64↔	Diszision einer Sekundärmembran [nach Katarakt]	15.12.10↔	Vorverlagerung von einem äusseren geraden Augenmuskel
13.65↔	Exzision einer Sekundärmembran [nach Katarakt]	15.12.11↔	Vorverlagerung von einem äusseren schrägen Augenmuskel
13.66↔	Mechanische Fragmentation einer Sekundärmembran [nach Katarakt]	15.12.99↔	Sonstige Vorverlagerung von einem äusseren Augenmuskel
13.69↔	Sonstige Kataraktextraktion	15.13.00↔	Resektion von einem äusseren Augenmuskel, n.n.bez.
13.70↔	Einsetzen einer Intraokularlinse, n.n.bez.	15.13.10↔	Resektion von einem äusseren Augenmuskel, an einem geraden Augenmuskel
13.71↔	Einsetzen einer Intraokularlinse anlässlich einer Kataraktoperation, einzeitig	15.13.11↔	Resektion von einem äusseren Augenmuskel, an einem schrägen Augenmuskel
13.72↔	Sekundäres Einsetzen einer Intraokularlinse	15.13.99↔	Sonstige Resektion von einem äusseren Augenmuskel
13.8↔	Entfernen einer Intraokularlinse	15.19.00↔	So Op an einem äusseren Augenmuskel m. tmp. Ablösung v. Agp., n.n.bez.
13.90↔	Operation an der Linse, n.a.klass.	15.19.10↔	Verstärkende Eingriffe an Augenmuskeln, n.n.bez.
13.91↔	Einsetzen von intraokularer teleskopischer Prothese	15.19.11↔	Verstärkende Eingriffe an einem geraden Augenmuskel
13.92↔	Kapsulotomie an der Linse	15.19.12↔	Verstärkende Eingriffe an einem schrägen Augenmuskel
13.93↔	Verschluss eines Defektes an der Linse mit Gewebekleber	15.19.19↔	Sonstige Verstärkende Eingriffe an Augenmuskeln
13.99↔	Sonstige Operationen an der Linse, sonstige	15.19.20↔	Schwächende Eingriffe an Augenmuskeln, n.n.bez.
14.00↔	Entfernen eines Fremdkörpers aus der hinteren Augkammer, n.n.bez.	15.19.21↔	Schwächende Eingriffe an einem geraden Augenmuskel
14.01↔	Entfernen eines Fremdkörpers aus der hinteren Augkammer mittels Magnet	15.19.22↔	Schwächende Eingriffe an einem schrägen Augenmuskel
14.02↔	Entfernen eines Fremdkörpers aus der hinteren Augkammer ohne Magnet	15.19.29↔	Sonstige Schwächende Eingriffe an Augenmuskeln
14.21↔	Destruktion einer chorioretinalen Läsion durch Diathermie	15.19.30↔	Myopexie an geraden Augenmuskeln

15.19.40↔	Chirurgie der Abrollstrecke	16.61.10↔	Sekundäres Einsetzen eines Augenimplantats, HautFettTx
15.19.99↔	So Op an e äusseren Augmsk m temp Ablös vom Augapf, so	16.61.99↔	Sekundäres Einsetzen eines Augenimplantats, sonstige
15.21.00↔	Verlängerungsverfahren an e äusseren Augenmuskel, n.n.bez.	16.62.00↔	Revision und Reinsertion eines Augenimplantats, n.n.bez.
15.21.10↔	Verlängerungsverfahren an e einz äusseren ger Augmsk	16.62.10↔	Revision eines Augenimplantats
15.21.11↔	Verlängverf an e einz äusseren schrägen Augmsk	16.62.20↔	Wchs e Agnmpnlnts, Enf e HautFettmsplnts
15.21.99↔	Sonst Verlängerungsverfahren an e äusseren Augenmuskel	16.62.29↔	Sonstiger Wechsel eines Augenimplantats
15.22.00↔	Verkürzungsverfahren an äusseren Augenmuskeln, n.n.bez.	16.62.99↔	Sonstige Revision und Reinsertion eines Augenimplantats
15.22.10↔	Verkürzungsverfahren an e einz äusseren geraden Augmsk	16.63↔	Revision einer Enukeleationstasche mit Transplantat
15.22.11↔	Verkürverf an e einz äusseren schrägen Augmsk	16.64↔	Sonstige Revision einer Enukeleationstasche
15.22.99↔	Sonstige Verkürzungsverfahren an äusseren Augenmuskeln	16.65.00↔	Sekundäres Transplantat in eine Exenterationshöhle, n.n.bez.
15.29.00↔	Sonstige Op an e einz äusseren Augmsk, n.n.bez.	16.65.10↔	Sekundäres Tx i e Exenterationshöhle, HautFettTx
15.29.01↔	Sonstige Operationen an e einz äusseren geraden Augmsk	16.65.99↔	Sonsts sekundäres Transplantat in eine Exenterationshöhle
15.29.02↔	Sonstige Op an e einz äusseren schrägen Augmsk	16.66↔	Sonstige Revision einer Exenterationshöhle
15.29.09↔	Sonstige Op an e einz äusseren Augmsk, sonstige	16.69↔	Sonst sekundäre Massnahmen nach Entfernen des Augapfels
15.29.10↔	Adhäsiolyse an e einzelnen äusseren Augenmuskeln, n.n.bez.	16.71↔	Entfernen eines Augenimplantats
15.29.11↔	Adhäsiolyse an e einzelnen äusseren geraden Augenmuskel	16.72↔	Entfernen eines Orbitaimplantats
15.29.12↔	Adhäsiolyse an e einzelnen äusseren schrägen Augenmuskel	16.81↔	Versorgung einer Orbitawunde
15.29.19↔	Sonst Adhäsiolyse an e einzelnen äusseren Augenmuskeln	16.82↔	Versorgung einer Bulbusruptur
15.29.30↔	Absetzen eines einzelnen äusseren Augenmuskels, n.n.bez.	16.89↔	Sonst Versorgung einer Verletzung von Orbita oder Augapfel
15.29.31↔	Absetzen eines einzelnen äusseren geraden Augenmuskels	16.92↔	Exzision einer Orbitaläsion
15.29.32↔	Absetzen eines einzelnen äusseren schrägen Augenmuskels	16.98.00↔	Sonstige Operationen an der Orbita, n.n.bez.
15.29.39↔	Absetzen eines einzelnen äusseren Augenmuskels, sonst	16.98.10↔	Rekonstruktion der Orbita, n.n.bez.
15.29.40↔	Refixation eines einzelnen äusseren Augenmuskels, n.n.bez.	16.98.11↔	Rekonstruktion der Orbitawand mit mikrovaskulärem Lappen
15.29.41↔	Refixation eines einzelnen äusseren geraden Augenmuskels	16.98.19↔	Sonstige Rekonstruktion der Orbitawand
15.29.42↔	Refixation eines einzelnen äusseren schrägen Augenmuskels	16.98.20↔	Knöcherne Dekompression der Orbita
15.29.49↔	Sonst Refixation eines einzelnen äusseren Augenmuskels	16.98.21↔	Resektion von Fettgewebe aus der Orbita
15.3x.00↔	Op an 2 o mhr ässrn Agmsk m tmp Ablös v Agpf, n.n.bz.	16.98.22↔	Einlegen eines intraokularen Medikamententrägers
15.3x.10↔	Op an 2 ger Augmsk m temporärer Ablös vom Augapf	16.98.23↔	Einlegen eines extrabulbären Medikamententrägers
15.3x.11↔	Op an min 3 schrägen Augmsk m temp Ablös vom Augapf	16.98.24↔	Operative temporäre intraokulare Druckerhöhung
15.3x.12↔	Op an mn 2 gr u mn 2 schrägn Agmsk m tmp Ablös v Agpf	16.98.25↔	Entfernung eines Implantates nach Glaukomoperation
15.3x.20↔	Myopexie an 2 ger Augmsk m temporärer Ablös vom Augapf	16.98.99↔	Sonstige Operationen an der Orbita, sonstige
15.3x.21↔	Myp min 2gr Agm m Op an mn1w Agmsk m tmp Ablös v Agpf	16.99↔	Sonstige Operationen am Augapfel
15.3x.99↔	S Op an 2 o mhr ässrn Agmsk m tmp Ablös v Agpf	18.39.00↔	Sonstige Exzision am äusseren Ohr, n.n.bez.
15.4x.00↔	Op an 2 o mhr ässrn Agmsk oh tmp Ablös v Agpf, n.n.bz.	18.39.10↔	Resektion d Ohrmuschel, total, nicht hist kontrolliert
15.4x.10↔	Op an 2 ger Augmsk oh temporäre Ablös von Augapf	18.39.11↔	Resektion der Ohrmuschel: total, histographisch kontrolliert
15.4x.11↔	Op an min 3 schrägen Augmsk oh temp Ablös von Augapf	18.39.19↔	Sonstige Resektion der Ohrmuschel, sonstige
15.4x.12↔	S Op an mn2gr u mn2schrägn Agmsk oh tmp Ablös v Agpf	18.39.99↔	Sonstige Exzision am äusseren Ohr, sonstige
15.4x.20↔	Myop an 2 ger Augmsk ohne temporäre Ablös von Augapf	18.5↔	Chirurgische Korrektur abstehender Ohren
15.4x.21↔	Myp min 2gr Agm m Op min1w Agmsk oh tmp Ablös v Agpf	18.6x.00↔	Rekonstruktion des äusseren Gehörganges, n.n.bez.
15.4x.99↔	Op an 2 o mhr ässrn Agmsk oh tmp Ablös v Agpf, S	18.6x.10↔	Erweiterung des äusseren Gehörganges
15.5x.00↔	Transposition eines äusseren Augenmuskels, n.n.bez.	18.6x.20↔	Rekonstruktion eines (bestehenden) äusseren Gehörganges
15.5x.10↔	Transposition eines äusseren geraden Augenmuskels	18.6x.30↔	Konstruktion eines (nicht bestehenden) äusseren Gehörganges
15.5x.11↔	Transposition eines äusseren schrägen Augenmuskels	18.6x.99↔	Rekonstruktion des äusseren Gehörganges, sonstige
15.5x.99↔	Sonstige Transposition eines äusseren Augenmuskels	18.71.00↔	Ohrmuschelaufbau, n.n.bez.
15.6↔	Revision einer Operation an den äusseren Augenmuskeln	18.71.10↔	Ohrmuschelaufbau, partiell, n.n.bez.
15.7↔	Versorgung eines Traumas an einem äusseren Augenmuskel	18.71.11↔	Ohrmuschelaufbau, partiell mit Gewebeexpander
15.9↔	Sonst Operationen an äusseren Augenmuskeln und Sehnen	18.71.12↔	Ohrmuschelaufbau, partiell mit Galealappen
16.01↔	Orbitotomie mit Knochenlappen	18.71.13↔	Ohrmuschelaufbau, partiell mit Knorpeltransplantat
16.02↔	Orbitotomie mit Einsetzen eines orbitalen Implantats	18.71.14↔	Ohrmuschelaufbau, partiell mit mikrovaskulärem Lappen
16.09↔	Sonstige Orbitotomie	18.71.19↔	Ohrmuschelaufbau, partiell, sonstige
16.1↔	Entf e penetrierenden Fremdkörpers aus d Aug, n.n.bez.	18.71.20↔	Ohrmuschelaufbau, total, n.n.bez.
16.23↔	Biopsie an Orbita und Augapfel	18.71.21↔	Ohrmuschelaufbau, total mit Gewebeexpander
16.31↔	Entf d Augin mit glz Implantat in d Skleraschale	18.71.22↔	Ohrmuschelaufbau, total mit Galealappen
16.39↔	Sonstige Eviszeration des Augapfels	18.71.23↔	Ohrmuschelaufbau, total mit Knorpeltransplantat
16.41↔	Enukl d Augapf m glz Implant i d TenonKaps m Anh d Mn	18.71.24↔	Ohrmuschelaufbau, total mit mikrovaskulärem Lappen
16.42↔	Enukeleation des Augapfels mit and gleichzeitigem Implantat	18.71.29↔	Ohrmuschelaufbau, total, sonstige
16.49↔	Sonstige Enukeleation des Augapfels	18.71.30↔	Implant von allopl Materialien b Aufb e Ohrmuschel
16.51.00↔	Exent d Orbita mit Entf ben Strukturen, n.n.bez.	18.71.99↔	Ohrmuschelaufbau, sonstige
16.51.10↔	Exent d Orb m Entf ben Strukturen, m Erhalt d Lidhaut	18.72↔	Reinsertion eines amputierten Ohres
16.51.11↔	Exent d Orb m Entf ben Strukturen, oh Erhalt d Lidhaut	18.79↔	Sonstige plastische Rekonstruktion am äusseren Ohr
16.51.99↔	Sonstige Exenteration d Orbita mit Entf ben Strukturen	19.0↔	Mobilisation des Stapes
16.52.00↔	Exent d Orb m ther Entf von Orbknoch, n.n.bez.	19.11↔	Stapedektomie u Stapesplastik m Einp e Stapesprothese
16.52.10↔	Exent d Orb m ther Entf v Orbknoch, m Erhalt d Lidhaut	19.19.00↔	Sonstige Stapedektomie und Stapesplastiken, n.n.bez.
16.52.11↔	Exnt d Orb m thr Entf v Orbknch, oh Erhlt d Ldhaut	19.19.10↔	Stapedot m Einp e Autg StapesProth (Inkusstapedot)
16.52.99↔	So Exent d Orb m therapeutischem Entf von Orbknoch	19.19.11↔	Stpdt m Enp e allpstsch StpsPrth (Inksstpdt)
16.59.00↔	Sonstige Exenteration der Orbita, n.n.bez.	19.19.12↔	Malleo-Stapedotomie
16.59.10↔	Sonst Exenteration der Orbita, mit Erhalt der Lidhaut	19.19.99↔	Sonstige Stapedektomie und Stapesplastiken, sonstige
16.59.11↔	Sonst Exenteration der Orbita, ohne Erhalt der Lidhaut	19.21↔	Rv e Stpdt, Stpdktmie u Stpsplsk m InksErs
16.59.99↔	Sonstige Exenteration der Orbita, sonstige	19.29.00↔	S Rv e Stpdt, Stpdktmie u Stpsplsk, n.n. bz.
16.61.00↔	Sekundäres Einsetzen eines Augenimplantats, n.n.bez.	19.29.10↔	So Rev e Stapedotomie und Stapedektomie m StapesProth



19.29.11↔	So Rev e Stapedot und Stapedektomie m aut StapesProth	20.99.10↔	Implnt v Knchnvrknrgn a Flsnbein, Mtt o Innhr
19.29.12↔	S Rv e Stpdt u Stpdkmie m allplstschr StpsPrth	20.99.20↔	Verschluss einer Labyrinthfistel
19.29.13↔	Sonst Revision einer Stapesplastik (ohne Inkus-Ersatz)	20.99.30↔	Entf e Kochleaimplantates oder implantbar Hörgerätes
19.29.99↔	So Rev e Stapedot, Stapedektomie und Stapesplastik, So	20.99.99↔	Sonstige Operationen an Innen- und Mittelohr, sonstige
19.3↔	Sonstige Operationen an den Gehörknöchelchen	21.04↔	Stillung einer Epistaxis durch Ligatur der Aa. ethmoidales
19.4↔	Myringoplastik	21.05↔	Stillung e Epistax d (transantrale) Ligat d A. maxill
19.52↔	Tympanoplastik Typ II	21.06↔	Stillung e Epistaxis durch Ligatur der A. carotis externa
19.53↔	Tympanoplastik Typ III	21.07↔	Stllng e Epstx d Exz v ns Mks u Hauttx an Spt u lt Nswnd
19.54↔	Tympanoplastik Typ IV	21.4x.00↔	Resektion der Nase, n.n.bez.
19.55↔	Tympanoplastik Typ V	21.4x.10↔	Resektion der Nase, partiell, nicht histographisch kontrolliert
19.56.00↔	Tympanoplastik und Ossikuloplastik, n.n.bez.	21.4x.11↔	Resektion der Nase, partiell, histographisch kontrolliert
19.56.10↔	Tym Antrt,Attkt,Attkoantr o Mstek:Oh Imp Prth o Imp aut Oss	21.4x.20↔	Resektion der Nase, subtotal, nicht histographisch kontrolliert
19.56.11↔	Tym Antrt,Attkt,Attkoantr o Mstek:M Imp allpl,allg o xng Prth	21.4x.21↔	Resektion der Nase, subtotal, histographisch kontrolliert
19.56.20↔	Tym Anl Ohrdhöh(ff Kvttät):Oh Imp Prth o m Imp autg Osskls	21.4x.30↔	Resektion der Nase, total, nicht histographisch kontrolliert
19.56.21↔	Tym Anl Ohrdhöh(ff Kvttät):M Imp allpl,allg o xng Prth	21.4x.31↔	Resektion der Nase, total, histographisch kontrolliert
19.56.99↔	Tympanoplastik und Ossikuloplastik, sonstige	21.4x.99↔	Sonstige Resektion der Nase
19.6↔	Revision einer Tympanoplastik	21.82↔	Verschluss einer Nasenfistel
19.9x.00↔	Sonst plastische Rekonstruktion am Mittelohr, n.n.bez.	21.83.00↔	Totale plastische Nasenrekonstruktion, n.n.bez.
19.9x.10↔	Mikrochirurgische Operationen am Mittelohr, n.n.bez.	21.83.10↔	Septorhpl m Korr d Knorp o d Kn, m lok autog Tx
19.9x.11↔	Verkleinerung einer Radikalhöhle	21.83.11↔	Sptrhpl m Krr d Knrp o d Kn,m dst autg Tx,allg o xng Tx
19.9x.12↔	Reko d Mittohes: Reimpl / Reko d hint Gehörgangswand	21.83.12↔	Septorhinoplastik mit Korrektur des Knochens u des Knorpels
19.9x.13↔	Rekonstruktion des Mittelohres	21.83.20↔	Tot Plast Nasenrekonstruktion m Implant von allopl Mat
19.9x.14↔	Verschluss einer Mastoid-Fistel	21.83.99↔	Totale plastische Nasenrekonstruktion, sonstige
19.9x.19↔	Mikrochirurgische Operationen am Mittelohr, sonstige	21.84↔	Revision einer Rhinoplastik
19.9x.99↔	Sonst plastische Rekonstruktion am Mittelohr, sonst	21.85↔	Augmentationsrhinoplastik
20.21↔	Inzision am Mastoid	21.86.00↔	Rhinoplastik der Nasenweichteile, n.n.bez.
20.22↔	Inzision an den Pyramidenzellen	21.86.10↔	Rhinoplastik der Nasenweichteile, äußere Nase
20.41↔	Einfache Mastoidektomie	21.86.11↔	Rhinoplastik mit lokalen oder distalen Lappen
20.42.00↔	Radikale Mastoidektomie, n.n.bez.	21.86.99↔	Rhinoplastik der Nasenweichteile, sonstige
20.42.10↔	Mastoidekt: M Freil d Fazialisk: Ohne Dekompr d Nerven	21.87↔	Sonstige Rhinoplastik
20.42.11↔	Mastoidekt: M Freil d Fazialisk: M Dekompr d Nerven	21.89↔	Sonst plastische Rekonstruktion und Operationen an der Nase
20.42.20↔	Mstoidkt: sbtt Rs d Flsnb (sbtt Ptrskt), n.n.bz.	22.31↔	Radikale Kieferhöhlen-Operation
20.42.21↔	Mstoidkt: sbtt Rs d Flsnb (sbtt Ptrskt) oh Obl	22.41.00↔	Sinusotomie des Sinus frontalis, n.n.bez.
20.42.22↔	Mstoidkt: sbtt Rs d Flsnb (sbtt Ptrskt) m Obl v Ftt	22.41.10↔	Sinusotomie des Sinus frontalis von außen
20.42.23↔	Mstoidkt: sbtt Rs d Flsnb (sbtt Ptrskt) m Obl v M	22.41.11↔	Sinusotomie des Sinus frontalis, endonasal
20.42.24↔	Mstoidkt:sbtt Rs d Flsnb(sbtt Ptrskt)m Obl v Ftt u M	22.41.12↔	Sinusotomie des Sinus frontalis, Anlage einer Mediandrainage
20.42.30↔	Mastoidekt: Partielle Resektion d Felsenb, n.n.bez.	22.41.99↔	Sinusotomie des Sinus frontalis, sonstige
20.42.31↔	Mastoidekt: Partielle Resektion d Felsenb ohne Obl	22.42.00↔	Sinusektomie des Sinus frontalis, n.n.bez.
20.42.32↔	Mastoidekt: Part Res d Felsenb m Obl von Fett	22.42.10↔	Osteoplastische Stirnhöhlenoperation mit Obliteration
20.42.33↔	Mastoidekt: Part Resektion d Felsenb m Obl von M	22.42.11↔	Osteoplastische Stirnhöhlenoperation ohne Obliteration
20.42.34↔	Mastoidekt: Part Res d Felsenb m Obl v Fett u M	22.42.99↔	Sinusektomie des Sinus frontalis, sonstige
20.42.99↔	Radikale Mastoidektomie, sonstige	22.52↔	Sphenoidotomie
20.49↔	Sonstige Mastoidektomie	22.60↔	Sinusektomie, n.n.bez.
20.61.00↔	(Initiale) Fenestration am Innenohr, n.n.bez.	22.61↔	Exz e Läs a Sinus maxillaris d D Zugang nach Caldwell
20.61.10↔	Fnrstrtion a Innhr, oh Implnt e Prth (ntials Vrfrn)	22.62↔	Exzision e Läsion am Sinus maxillaris durch anderen Zugang
20.61.99↔	(Initiale) Fenestration am Innenohr, sonstige	22.63.00↔	Ethmoidektomie, n.n.bez.
20.62.00↔	Revision einer Fenestration am Innenohr, n.n.bez.	22.63.10↔	Ethmoidektomie von außen
20.62.10↔	Revision e Fenestration a Innohr, oh Implant e Proth	22.63.11↔	Ethmoidektomie, endonasal oder transmaxillär
20.62.99↔	Revision einer Fenestration am Innenohr, sonstige	22.63.99↔	Ethmoidektomie, sonstige
20.71↔	Endolymphatischer Shunt	22.64↔	Sphenoidotomie
20.79.00↔	Sonstige Inzision, Exz und Destr a Innenohr, n.n.bez.	22.71↔	Verschluss einer Nasennebenhöhlenfistel
20.79.10↔	Exzision einer Läsion am Labyrinth	22.79.00↔	Rekonstruktion einer Nasennebenhöhle, n.n.bez.
20.79.11↔	Kochleosacotomie	22.79.10↔	Rekonstruktion des Stirnbeins
20.79.20↔	Labyrinthektomie, transtympanal	22.79.11↔	Rekonstruktion oder Kranialisierung einer Stirnhöhlenwand
20.79.21↔	Labyrinthektomie, transmastoidal	22.79.19↔	Sonstige Rekonstruktion einer Nasennebenhöhle
20.79.22↔	Labyrinthdestruktion, transtympanal	23.6↔	Prothetisches Zahnimplantat
20.79.23↔	Labyrinthdestruktion, transmastoidal	24.2x.00↔	Gingivoplastik, n.n.bez.
20.79.99↔	Sonstige Inzision, Exz und Destr a Innenohr, sonstige	24.2x.10↔	Gingivoplastik mit Transplantat oder Implantat
20.8↔	Operationen an der Tuba auditiva	24.2x.99↔	Gingivoplastik, sonstige
20.91↔	Tympanosympathektomie	24.4x.00↔	Exzision einer Zahnläsion am Kiefer, n.n.bez.
20.92↔	Revision einer Mastoidektomie	24.4x.10↔	Exz e Zhnläsion a Kiefr m Eröffng v Kiefrhöhl o Nsnbdn
20.93↔	Plastische Rekonstruktion am runden und ovalen Fenster	24.4x.11↔	Exzision einer Zahnläsion am Kiefer mit Nervendarstellung
20.95.00↔	Implantation eines elektromagnetischen Hörapparates, n.n.bez.	24.4x.99↔	Exzision einer Zahnläsion am Kiefer, sonstige
20.95.10↔	Implnt o Wchs e aktvn Hörpp oh Untbr d Ghörknkt	24.5x.00↔	Alveoloplastik, n.n.bez.
20.95.11↔	Implnt o Wchs e aktvn Hörpp m Untbr d Ghörknkt	24.5x.10↔	Alveoloplastik mit Transplantat
20.95.99↔	Implantation eines elektromagnetischen Hörapparates, sonst	24.5x.99↔	Alveoloplastik, sonstige
20.96↔	Implantation oder Ersatz einer Kochleaprothese, n.n.bez.	24.7↔	Anbringen einer orthodontischen Apparatur
20.97↔	Implantation oder Ersatz einer einkanalen Kochleaprothese	24.91.00↔	Extens o Vertiefung d Sulcus buccolab o ling, n.n.bez.
20.98↔	Implantation oder Ersatz einer mehrkanalen Kochleaprothese	24.91.10↔	Vestibulumplastik
20.99.00↔	Sonstige Operationen an Innen- und Mittelohr, n.n.bez.	24.91.11↔	Mundbodensenkung

24.91.99↔	Extens o Vertiefung d Sulcus buccolab o ling, so	25.4x.14↔	Rd Glsskt, trnsor Zg, Rk m fr mkrvskulanst Tx
25.2x.00↔	Partielle Glossektomie, n.n.bez.	25.4x.19↔	Rad Glossekt, transoraler Zugang, m sonstiger Reko
25.2x.09↔	Partielle Glossektomie, sonstige	25.4x.20↔	Radikale Glossekt, transmandibularär Zugang, n.n.bez.
25.2x.10↔	Partielle Glossektomie, transoraler Zugang, n.n.bez.	25.4x.21↔	Rad Glossekt, transmandibularär Zugang, oh Reko
25.2x.11↔	Part Glossekt, transoraler Zugang, oh Rekonstruktion	25.4x.22↔	Rad Glossekt, transmandibularär Zugang, Reko m lok Schleimh
25.2x.12↔	Part Glossekt, transoraler Zugang, Reko m lok Schleimh	25.4x.23↔	Rad Glossekt, transmandibularär Zugang, Reko m myokutanem Lp
25.2x.13↔	Part Glossekt, transoraler Zugang, Reko m myokutanem Lp	25.4x.24↔	Rd Glsskt, trnsmnd Zg, Rk m fr mkrvsknst Tx
25.2x.14↔	Part Glsskt, trnsr Zg, Rk m fr mkrvsknst Tx	25.4x.29↔	Rad Glossekt, transmandibularär Zugang, m so Reko
25.2x.19↔	Part Glossekt, transoraler Zugang, m sonstiger Reko	25.4x.30↔	Radikale Pelviglossektomie, transoraler Zugang, n.n.bez.
25.2x.20↔	Part Glossekt, transmandibularär Zugang, n.n.bez.	25.4x.31↔	Rad Pelviglekt, transoraler Zugang, oh Rekonstruktion
25.2x.21↔	Part Glossekt, transmandibularär Zugang, oh Reko	25.4x.32↔	Rad Pelviglekt, transoraler Zugang, Reko m lok Schleimh
25.2x.22↔	Part Glossekt, transmandibularär Zugang, Reko m lok Schleimh	25.4x.33↔	Rad Pelviglekt, transoraler Zugang, Reko m myokutanem Lp
25.2x.23↔	Part Glossekt, transmandibularär Zugang, Reko m myokutanem Lp	25.4x.34↔	Rd Plvglkt, trnsr Zg, Rk m fr mkrvsknst Tx
25.2x.24↔	Part Glsskt, trnsmnd Zg, Rk m fr mkrvsknst Tx	25.4x.39↔	Rad Pelviglekt, transoraler Zugang, m sonstiger Reko
25.2x.29↔	Part Glossekt, transmandibularär Zugang, m So Reko	25.4x.40↔	Radikale Pelviglossektomie, transmandibularär Zugang, n.n.bez.
25.2x.30↔	Pelviglossektomie, transoraler Zugang, n.n.bez.	25.4x.41↔	Rad Pelviglekt, transmandibularär Zugang, oh Reko
25.2x.31↔	Pelviglekt, transoraler Zugang, oh Rekonstruktion	25.4x.42↔	Rad Pelviglekt, transmandibularär Zugang, Reko m lok Schleimh
25.2x.32↔	Pelviglekt, transoraler Zugang, Reko m lok Schleimhaut	25.4x.43↔	Rad Pelviglekt, transmandibularär Zugang, Reko m myokutanem Lp
25.2x.33↔	Pelviglekt, transoraler Zugang, Reko m myokutanem Lp	25.4x.44↔	Rd Plvglkt, trnsmnd Zg, Rk m fr mkrvsknst Tx
25.2x.34↔	Pelviglekt, transoraler Zugang, Reko m fr mikrovaskanast Tx	25.4x.49↔	Rad Pelviglekt, transmandibularär Zugang, m so Reko
25.2x.39↔	Pelviglekt, transoraler Zugang, m sonstiger Reko	25.4x.50↔	Radikale Pelviglossomandibulektomie, n.n.bez.
25.2x.40↔	Pelviglossektomie, transmandibularär Zugang, n.n.bez.	25.4x.51↔	Radikale Pelviglossomandibulektomie, oh Rekonstruktion
25.2x.41↔	Pelviglekt, transmandibularär Zugang, oh Reko	25.4x.52↔	Rad Pelviglossomekt, Rekonstruktion m lok Schleimhaut
25.2x.42↔	Pelviglekt, transmandibularär Zugang, Reko m lok Schleimh	25.4x.53↔	Rad Pelviglossomekt, Rekonstruktion m myokutanem Lp
25.2x.43↔	Pelviglekt, transmandibularär Zugang, Reko m myokutanem Lp	25.4x.54↔	Rad Pelviglossomekt, Reko m fr mikrovaskanast Tx
25.2x.44↔	Plvglkt, trnsmnd Zg, Rk m fr mkrvsknst Tx	25.4x.59↔	Radikale Pelviglossomekt, m sonstiger Rekonstruktion
25.2x.49↔	Pelviglekt, transmandibularär Zugang, m sonstiger Reko	25.4x.99↔	Radikale Glossektomie, sonstige.
25.2x.50↔	Pelviglossomandibulektomie, n.n.bez.	25.59.00↔	Sonst Zungenrekonstruktion und Zungenplastik, n.n.bez.
25.2x.51↔	Pelviglossomandibulektomie, ohne Rekonstruktion	25.59.10↔	Plastische Rekonstruktion der Zunge, n.n.bez.
25.2x.52↔	Pelviglossomekt, Rekonstruktion m lok Schleimhaut	25.59.11↔	Reduktionsplastik der Zunge
25.2x.53↔	Pelviglossomekt, Rekonstruktion m myokutanem Lp	25.59.99↔	Sonst Zungenrekonstruktion und Zungenplastik, sonst
25.2x.54↔	Pelviglossomekt, Reko m fr mikrovaskanast Tx	26.21↔	Marsupialisation einer Speicheldrüsenzyste
25.2x.59↔	Pelviglossomandibulektomie, mit sonstr Rekonstruktion	26.29.00↔	Sonst Exzision einer Läsion an einer Speicheldrüse, n.n.bez.
25.3x.00↔	Vollständige Glossektomie, n.n.bez.	26.29.10↔	Destruktion einer Speicheldrüse, n.n.bez.
25.3x.09↔	Vollständige Glossektomie, sonstige	26.29.99↔	Sonst Exzision einer Läsion an einer Speicheldrüse, sonst
25.3x.10↔	Vollständige Glossekt, transoraler Zugang, n.n.bez.	26.30↔	Sialoadenektomie, n.n.bez.
25.3x.11↔	Vollständige Glossekt, transoraler Zugang, oh Reko	26.31.00↔	Partielle Sialoadenektomie, n.n.bez.
25.3x.12↔	Vollst Glossekt, transoraler Zugang, Reko m lok Schleimh	26.31.10↔	Partielle Parotidekt ohne intraop Fazialismonitoring
25.3x.13↔	Vollst Glossekt, transoraler Zugang, Reko m myokutanem Lp	26.31.11↔	Partielle Parotidekt mit intraoperatives Fazialismonitoring
25.3x.14↔	Vllst Glsskt, trnsr Zg, Rk m fr mkrvsknst Tx	26.31.99↔	Partielle Sialoadenektomie, sonstige
25.3x.19↔	Vollständige Glossekt, transoraler Zugang, m So Reko	26.32.00↔	Vollständige Sialoadenektomie, n.n.bez.
25.3x.20↔	Vollständige Glossekt, transmandibularär Zugang, n.n.bez.	26.32.10↔	Vollst Parotidekt m Erh d N. faz, oh intraop Fazialm
25.3x.21↔	Vollständige Glossekt, transmandibularär Zugang, oh Reko	26.32.11↔	Vollst Parotidekt m Erh d N. faz, m intraop Fazialm
25.3x.22↔	Vollst Glossekt, transmandibularär Zugang, Reko m lok Schleimh	26.32.20↔	Vollständige Parotidekt m Resektion und Reko d N. faz
25.3x.23↔	Vollst Glossekt, transmandibularär Zugang, Reko m myokutanem Lp	26.32.30↔	Vollständige Resektion Glandula submandibularis
25.3x.24↔	Vllst Glsskt, trnsmnd Zg, Rk m fr mkrvsknst Tx	26.32.99↔	Vollständige Sialoadenektomie, sonstige
25.3x.29↔	Vollständige Glossekt, transmandibularär Zugang, m so Reko	26.41.00↔	Naht einer Risswunde an einer Speicheldrüse, n.n.bez.
25.3x.30↔	Vollständige Pelviglossektomie, transoraler Zugang, n.n.bez.	26.41.10↔	Naht einer Risswunde an einem Speicheldrüsengang
25.3x.31↔	Vollständige Pelviglekt, transoraler Zugang, oh Reko	26.41.99↔	Naht einer Risswunde an einer Speicheldrüse, sonstige
25.3x.32↔	Vollst Pelviglekt, transoraler Zugang, Reko m lok Schleimh	26.42↔	Verschluss einer Speicheldrüsenfistel
25.3x.33↔	Vollst Pelviglekt, transoraler Zugang, Reko m myokutanem Lp	26.49.00↔	Sonstige Plast Reko an Speicheldrüse o gang, n.n.bez.
25.3x.34↔	Vllst Plvglkt, trnsr Zg, Rk m fr mkrvsknst Tx	26.49.10↔	Fistulisierung einer Speicheldrüse
25.3x.39↔	Vollständige Pelviglekt, transoraler Zugang, m so Reko	26.49.11↔	Transplantation einer Speichelgangöffnung
25.3x.40↔	Vollständige Pelviglekt, transmandibularär Zugang, n.n.bez.	26.49.12↔	Verlagerung eines Speicheldrüsenausführungsganges
25.3x.41↔	Vollständige Pelviglekt, transmandibularär Zugang, oh Reko	26.49.99↔	Sonstige Plast Reko an Speicheldrüse o gang, sonstige
25.3x.42↔	Vollst Pelviglekt, transmandibularär Zugang, Reko m lok Schleimh	27.31.00↔	Lok Exz o Destr von Läs o Gew a knöch Gaum, n.n.bez.
25.3x.43↔	Vollst Pelviglekt, transmandibularär Zugang, Reko m myokutanem Lp	27.31.10↔	Lokale Exzision von Läsion oder Gewebe am knöch Gaumen
25.3x.44↔	Vllst Plvglkt, trnsmnd Zg, Rk m fr mkrvsknst Tx	27.31.20↔	Partielle Exzision von Läsion oder Gewebe am knöch Gaumen
25.3x.49↔	Vollständige Pelviglekt, transmandibularär Zugang, m so Reko	27.31.30↔	Destruktion von Läsion oder Gewebe am knöchernen Gaumen
25.3x.50↔	Vollständige Pelviglossomandibulektomie, n.n.bez.	27.31.99↔	Lok Exz o Destr von Läs o Gew a knöch Gaum, sonstige
25.3x.51↔	Vollständige Pelviglossomekt, oh Rekonstruktion	27.32.00↔	Asgdhnt Exz o Dstr v Läs o Gw a knöch Gaum, n.n.bz.
25.3x.52↔	Vollständige Pelviglossomekt, Reko m lok Schleimhaut	27.32.10↔	Totale transorale Exst von Läs oder Gew a knöch Gaum
25.3x.53↔	Vollständige Pelviglossomekt, Reko m myokutanem Lp	27.32.11↔	Rd trnsmndblär Exz [EnblcRs] v Läs o Gw a knöch Gaum
25.3x.54↔	Vollst Pelviglossomekt, Reko m fr mikrovaskanast Tx	27.32.12↔	Rd trnsfzial Exz [EnblcRs] v Läs o Gw a knöch Gaum
25.3x.59↔	Vollständige Pelviglossomekt, m sonstiger Reko	27.32.99↔	Aisgedehnt Exz o Destr von Läs o Gew a knöch Gaum, so
25.4x.00↔	Radikale Glossektomie, n.n.bez.	27.53↔	Verschluss einer Fistel im Mund
25.4x.10↔	Radikale Glossektomie, transoraler Zugang, n.n.bez.	27.54.00↔	Plastische Rekonstruktion e (angeb) Lipsp, n.n.bez.
25.4x.11↔	Rad Glossekt, transoraler Zugang, oh Rekonstruktion	27.54.10↔	Lippenplastik einer (angeborenen) Lippenspalte
25.4x.12↔	Rad Glossekt, transoraler Zugang, Reko m lok Schleimh	27.54.11↔	Sekundäroperation einer (angeborenen) Lippenspalte
25.4x.13↔	Rad Glossekt, transoraler Zugang, Reko m myokutanem Lp	27.54.99↔	Plastische Rekonstruktion e (angeb) Lipsp, sonstige



27.55.00↔	Vollhauttransplantat an Lippe und Mund, n.n.bez.	29.32.00↔	Pharyngeale Divertikulektomie, n.n.bez.
27.55.10↔	Kleinflächiges Vollhauttransplantat an Lippe und Mund	29.32.10↔	Endoskopisches Diverticulostomie eines Zenker-Divertikels
27.55.20↔	Großflächiges Vollhauttransplantat an Lippe und Mund	29.32.11↔	Divertikulektomie eines Zenker-Divertikels
27.55.99↔	Vollhauttransplantat an Lippe und Mund, sonstige	29.32.99↔	Pharyngeale Divertikulektomie, sonstige
27.56.00↔	Sonstiges Hauttransplantat an Lippe und Mund, n.n.bez.	29.33.00↔	(Partielle) Pharyngektomie, n.n.bez.
27.56.10↔	Kleinflächiges Spalthauttransplantat an Lippe und Mund	29.33.10↔	Partielle Pharyngektomie, ohne Rekonstruktion
27.56.20↔	Großflächiges Spalthauttransplantat an Lippe und Mund	29.33.11↔	Part Pharyngekt, Rekonstruktion m gestielt reg o Fernl
27.56.30↔	Kleinflächige heterologe Hauttransplantation an die Lippe	29.33.12↔	Part Pharyngekt, Reko m fr mikrovaskanast Tx
27.56.40↔	Grossflächig heterologe Hauttransplantation an die Lippe	29.33.20↔	Totale Pharyngekt, Reko m gestielt reg o Fernl
27.56.50↔	Kleinflächige homologe Hauttransplantation an d Lippe	29.33.21↔	Tt Phryngkt, Rk m fr mkrvsknst Tx, fr Drmtr o Mgnhchzg
27.56.60↔	Grossflächig homologe Hauttransplantation an die Lippe	29.33.99↔	(Partielle) Pharyngektomie, sonstige
27.56.99↔	Sonstiges Hauttransplantat an Lippe und Mund, sonstige	29.4x.00↔	Plastische Rekonstruktion am Pharynx, n.n.bez.
27.57.00↔	Anbr e gestielt oder fr Lp an Lip und Mund, n.n.bez.	29.4x.10↔	Plast Reko a Phar, m lok Schleimhaut o fr Hautlap
27.57.10↔	Anbr e fr mikrovaskanast Transpl an Lip und Mund	29.4x.11↔	Plast Rekonstruktion a Phar, m gestielt myokutanen Lp
27.57.11↔	Anbringen eines gestielten Fernlappens an Lippe und Mund	29.4x.12↔	Plst Rk a Phr,m mkrvsk anstmsiertm Tx,Drmtr o Mgnhchzg
27.57.99↔	Anbr e gestielt oder fr Lp an Lip und Mund, sonstige	29.4x.99↔	Plastische Rekonstruktion am Pharynx, sonstige
27.58↔	Rv e gstielt o fr Lp o fr Hauttrnsplnts an Lp u Mnd	29.52↔	Exzision einer branchiogenen Fistel
27.59.00↔	Sonst plastische Rekonstruktion an Lippe und Mund, n.n.bez.	29.59↔	Sonstige plastische Rekonstruktion am Pharynx
27.59.10↔	Kleinfl temporäres HautRegenerationsgraft an d Lippe	29.99↔	Sonstige Operation am Pharynx
27.59.11↔	Grossflächiges temporäres HautRegenergraft an d Lip	30.1x.00↔	Hemilaryngektomie, n.n.bez.
27.59.20↔	Klfl Weichteildeckung d kult Keratinozyten an d Lippe	30.1x.10↔	Hemilaryngektomie, supraglottisch horizontal
27.59.21↔	Grofl Weichteildeckung d kult Keratinozyten an d Lippe	30.1x.11↔	Hemilaryngektomie, supraglottisch mit Zungengrundresektion
27.59.30↔	Klfl temp Weichteildeckung d Komb mehr Verf an d Lip	30.1x.99↔	Hemilaryngektomie, sonstige
27.59.31↔	Grossflächige temp Weichtd d Komb mehr Verf an d Lip	30.21↔	Epiglottidektomie
27.59.40↔	So Plast Reko an Lip und Mund m fr mikrovaskanast Tx	30.22.00↔	Chordektomie, n.n.bez.
27.59.41↔	Sonstige Plast Reko an Lip und Mund m gestielt Fernl	30.22.10↔	Chordektomie, endolaryngeal
27.59.50↔	Lappenstieldurchtrennung nach Hautplastik an der Lippe	30.22.11↔	Chordektomie, durch Thyreotomie
27.59.60↔	Einsetzen eines Gewebeexpanders an der Lippe	30.22.99↔	Chordektomie, sonstige
27.59.99↔	Sonst plastische Rekonstruktion an Lippe und Mund, sonst	30.29.00↔	Sonstige partielle Laryngektomie, n.n.bez.
27.62.00↔	Korrektur einer Gaumenspalte, n.n.bez.	30.29.10↔	Cricohyoidoepiglottopexy (CHEP)
27.62.10↔	Korrektur einer Gaumenspalte, Kieferplastik	30.29.11↔	Cricohyoidopexy (CHP)
27.62.11↔	Korrektur einer Gaumenspalte, Kieferplastik mit Osteoplastik	30.29.20↔	Partielle Larynx-Pharynx-Resektion
27.62.12↔	Primäre plastische Rekonstruktion am weichen Gaumen	30.29.21↔	Partielle Laryngektomie frontale (Huet)
27.62.20↔	Korrektur einer Gaumenspalte, Sekundärop der Kieferpalte	30.29.22↔	Partielle Laryngektomie frontolaterale (Leroux-Robert)
27.62.21↔	Sekund plast Rekonst am knöch Gaumen mit Knochrnspl	30.29.30↔	Arytenoidektomie
27.62.22↔	Sekundäre plastische Rekonstruktion am weichen Gaumen	30.29.99↔	Sonstige partielle Laryngektomie, sonstige
27.62.99↔	Korrektur einer Gaumenspalte, sonstige	30.3x.00↔	Vollständige Laryngektomie, n.n.bez.
27.63.00↔	Revision der Korrektur einer Gaumenspalte, n.n.bez.	30.3x.10↔	Vollständige Laryngektomie, ohne Rekonstruktion
27.63.10↔	Revision der Korrektur einer Gaumenspalte, Kieferplastik	30.3x.11↔	Vollständige Laryekt, Rekonstruktion m lok Schleimhaut
27.63.11↔	Rev d Korr e Gaumenspalte, Kieferplastik m Osteopl	30.3x.12↔	Vollständige Laryekt, Reko m Ni vaskularisiertem Tx
27.63.20↔	Rv d Krr e Gaumnspl, Skndärption d Kiefrspit	30.3x.13↔	Vollständige Laryekt, Rekonstruktion m gestielt reg Lp
27.63.99↔	Revision der Korrektur einer Gaumenspalte, sonstige	30.3x.14↔	Vollständige Laryekt, Rekonstruktion m gestielt Fernl
27.64↔	Einsetzen eines Gaumenimplantates	30.3x.15↔	Vollständige Laryekt, Reko m fr mikrovaskanast Tx
27.69.00↔	Sonstige plastische Rekonstruktion am Gaumen, n.n.bez.	30.3x.16↔	Vollständige Laryekt, Rekonstruktion mit fr Darmtr
27.69.10↔	Plastische Rekonstruktion am weichen Gaumen	30.3x.17↔	Vollständige Laryngektomie, Rekonstruktion mit Magenhochzug
27.69.11↔	Plastische Rekonstruktion am knöchernen Gaumen	30.3x.19↔	Vollständige Laryngektomie, sonstige Rekonstruktion
27.69.99↔	Sonstige plastische Rekonstruktion am Gaumen, sonstige	30.3x.99↔	Vollständige Laryngektomie, sonstige
27.73↔	Plastische Rekonstruktion an der Uvula	30.4x.00↔	Radikale Laryngektomie, n.n.bez.
27.79↔	Sonstige Operationen an der Uvula	30.4x.10↔	Radikale Laryngektomie, mit Pharyngektomie, oh Rekonstrukt
28.2x.00↔	Tonsillektomie ohne Adenoidektomie, n.n.bez.	30.4x.11↔	Rad Laryekt, m Pharyngekt, Reko m lok Schleimhaut
28.2x.10↔	Part Res d Tonsille [Tonsillotomie] oh Adenoidekt	30.4x.12↔	Rad Laryekt, m Pharyngekt, Reko m Ni vaskul Tx
28.2x.11↔	Total Tonsillektomie ohne Adenoidektomie	30.4x.13↔	Rad Laryekt, m Pharyngekt, Reko m gestielt reg Lp
28.2x.12↔	Abszesstonsillektomie	30.4x.14↔	Rad Laryekt, m Pharyngekt, Reko m gestielt Lp
28.2x.99↔	Tonsillektomie ohne Adenoidektomie, sonstige	30.4x.15↔	Rad Laryekt, m Pharyngekt, Reko m fr mikrovaskanast Tx
28.3↔	Tonsillektomie mit Adenoidektomie	30.4x.16↔	Rad Laryekt, m Pharyngekt, Rekonstruktion m fr Darmtr
28.4↔	Exzision eines Tonsillenrestes	30.4x.17↔	Rad Laryekt, m Pharyngekt, Reko m Magenhochzug
28.5x.00↔	Exzision der Zungengrundtonsille, n.n.bez.	30.4x.19↔	Rad Laryekt, m Pharyngekt, sonstige Rekonstruktion
28.5x.10↔	Exzision der Zungengrundtonsille, transoral	30.4x.20↔	Rad Laryekt, m Pharyngekt und Schilddres, oh Reko
28.5x.11↔	Exzision der Zungengrundtonsille, durch Pharyngotomie	30.4x.21↔	Rd Lrykt, m Phryngkt u Schlddrs, Rk m lk Schleimh
28.5x.99↔	Exzision der Zungengrundtonsille, sonstige	30.4x.22↔	Rd Lrykt, m Phryngkt u Schlddrs, Rk m N vskl Tx
28.6↔	Adenoidektomie ohne Tonsillektomie	30.4x.23↔	Rd Lrykt, m Phryngkt u Schlddrs, Rk m gstielt rg Lp
28.91↔	Entf e Fk von Tonsillen und Adenoid d Inzision	30.4x.24↔	Rd Lrykt, m Phryngkt u Schlddrs, Rk m gstielt Lp
28.92↔	Exzision einer Läsion an Tonsillen und Adenoiden	30.4x.25↔	Rd Lrykt, m Phryngkt u Schlddrs, Rk m fr mkrvsknst Tx
29.2x.00↔	Exz von branch Zyste oder Rest d Kiemsplatt, n.n.bez.	30.4x.26↔	Rd Lrykt, m Phryngkt u Schlddrs, Rk m fr Drmtr
29.2x.10↔	Exzision einer laterale Halszyste	30.4x.27↔	Rd Lrykt, m Phryngkt u Schlddrs, Rk m Mgnhchzg
29.2x.11↔	Exz von branch Zyste o Rest d Kiemsplatt als sek Eingr	30.4x.29↔	Rad Laryekt, m Pharyngekt und Schilddres, so Reko
29.2x.20↔	Operation an Kiemengangsresten, n.n.bez.	30.4x.99↔	Radikale Laryngektomie, sonstige
29.2x.21↔	Operation an Kiemengangsresten, sekundärer Eingriff	31.61↔	Naht einer Rissverletzung am Larynx
29.2x.99↔	Exz von branch Zyste oder Rest d Kiemsplatt, sonstige	31.62↔	Verschluss einer Larynxfistel
29.31↔	Krikopharyngeale Myotomie	31.63↔	Revision einer Laryngostomie

31.64↔	Versorgung einer Larynxfraktur	32.42.41↔	Lobekt an d Lu, Bilobekt, ohne bronchopl o angiopl Erw
31.69.00↔	Sonstige plastische Rekonstruktion am Larynx, n.n.bez.	32.42.42↔	Lobektomie an d Lunge, Bilobekt, mit bronchopl Erw
31.69.10↔	Laryngoplastik, n.n.bez.	32.42.43↔	Lobektomie an d Lunge, Bilobekt, mit angiopl Erw
31.69.11↔	Medialisierung Laryngoplastik, n.n.bez.	32.42.44↔	Lobekt an d Lu, Bilobekt, m bronchopl und angiopl Erw
31.69.12↔	Medialisierung Laryngoplastik, Thyroplastik Typ I	32.42.49↔	Lobektomie an der Lunge, Bilobektomie, sonstige
31.69.13↔	Medialisierung Laryngoplastik durch Injektion	32.42.99↔	Lobektomie an der Lunge, offen chirurgisch, sonstige
31.69.14↔	Medialisierung Laryngoplastik, externer Zugang	32.49↔	Sonstige Lobektomie an der Lunge
31.69.20↔	Erweiterungsplastik der Glottis (endolaryngeal)	32.50↔	Thorakoskopische Pneumonektomie
31.69.30↔	Cricothyroidopexie	32.59↔	Exzision der Lunge, n.n.bez.
31.69.31↔	Arytenoidopexie	32.6↔	Radikale Dissektion von Thoraxstrukturen
31.69.40↔	Konstruktion / Revision einer Neoglottis	33.0↔	Inzision an einem Bronchus
31.69.41↔	Plastische Rekonstruktion des Larynx	33.1↔	Inzision an der Lunge
31.69.42↔	Plastische Rekonstruktion einer Stimmlippe	33.20↔	Thorakoskopische Lungenbiopsie
31.69.99↔	Sonstige plastische Rekonstruktion am Larynx, sonstige	33.25↔	Offene Bronchusbiopsie
31.71↔	Naht einer Rissverletzung an der Trachea	33.28↔	Offene Lungenbiopsie
31.72↔	Verschluss einer äusseren trachealen Fistel	33.31↔	Destruktion des N. phrenicus für Lungenkollaps
31.73↔	Verschluss einer anderen trachealen Fistel	33.33↔	Pneumoperitoneum für Lungenkollaps
31.75↔	Rekonstruktion d Trachea und Konst e künstl Larynx	33.34.00↔	Thorakoplastik, n.n.bez.
31.79.00↔	Sonstige Plast Rekonstruktion an d Trachea, n.n.bez.	33.34.10↔	Thorakoplastik, partiell
31.79.10↔	Erweiterungsplastik eines Tracheostoma	33.34.20↔	Thorakoplastik, komplett
31.79.11↔	Plastische Rekonstruktion (Tracheatransplantation)	33.34.99↔	Thorakoplastik, sonstige
31.79.12↔	Tracheopexie	33.39↔	Sonstiger chirurgischer Lungenkollaps
31.79.13↔	End-zu-End-Anastomose der Trachea (bei Ruptur)	33.41↔	Naht eines Bronchusrisses
31.79.14↔	Cricotracheale Resektion	33.42↔	Verschluss einer Bronchusfistel
31.79.15↔	Sonstige (Plast) Reko an d Trachea b Trachealstenose	33.43↔	Verschluss einer Lungenverletzung
31.79.99↔	Sonst plastische Rekonstruktion an der Trachea, sonst	33.48.00↔	So und Plast Rekonstruktionen an e Bronch, n.n.bez.
31.92↔	Lösung von Adhäsionen an Trachea oder Larynx	33.48.10↔	Plst Dckng brnchialr Anstmsn u Näht, n.n.bez.
31.98↔	Sonstige Operationen am Larynx	33.48.11↔	Plst Dckng brnchialr Anstmsn u Näht, m Omntm mjs
31.99↔	Sonstige Operationen an der Trachea	33.48.12↔	Plst Dckng brnchialr Anstmsn u Näht, m MTnsp
32.09.00↔	So Lok Exz o Destr von Läs o Gew an e Bronch, n.n.bez.	33.48.13↔	Plast Deckung bronchialer Anastomosen u Nähte, m Perik
32.09.10↔	So Lok Exz o Destr v Läs o Gew an e Bronch, d Thorakot	33.48.14↔	Plst Dckng brnchialr Anstmsn u Näht, m Zwrchf
32.09.20↔	S Lk Exz o Dstr v Läs o Gw an e Brnch, d Thrkskpie	33.48.15↔	Plst Dckng brnchialr Anstmsn u Näht, m Vn azygs
32.09.99↔	So Lok Exz o Destr von Läs o Gew an e Bronch, so	33.48.16↔	Plast Deckung bronchialer Anastomosen u Nähte, m Pleur
32.1x.00↔	Sonstige Exzision an einem Bronchus, n.n.bez.	33.48.17↔	Plst Dckng brnchialr Anstmsn u Näht, m prkrdialm Ftt
32.1x.10↔	Sonst Exzision an einem Bronchus, Bifurkationsresektion	33.48.19↔	Plast Deckung bronchialer Anastomosen und Nähte, So
32.1x.20↔	So Exz an e Bronch, Rev e Bronchusstumpfinsuffizien	33.48.99↔	So und Plast Rekonstruktionen an e Bronch, So
32.1x.99↔	Sonstige Exzision an einem Bronchus, sonstige	33.49.00↔	Sonstige und Plast Rekonstruktion an d Lu, n.n.bez.
32.20↔	Thorakoskop Exzision von Läsion oder Gewebe an der Lunge	33.49.10↔	Plst Dckng intrthr vsk Anstmsn u Näht, n.n.bez.
32.21↔	Plikatur einer Emphyseblase	33.49.11↔	Plst Dckng intrthr vsk Anstmsn u Näht, m Omntm mjs
32.22↔	Chirurgische Lungenvolumenreduktion	33.49.12↔	Plst Dckng intrthr vsk Anstmsn u Näht, m MTnsp
32.23↔	Offene Exzision von Läsion oder Gewebe an der Lunge	33.49.13↔	Plst Dckng intrthr vsk Anstmsn u Näht, m Prk
32.25↔	Thorakoskop Ablation von Läsion oder Gewebe an der Lunge	33.49.14↔	Plst Dckng intrthr vsk Anstmsn u Näht, m Zwrchf
32.26↔	Sonstige und ni näh bez Exz von Läs oder Gew an d Lu	33.49.15↔	Plst Dckng intrthr vsk Anstmsn u Näht, m Vn azygs
32.28↔	Endosk Exz oder Destr von Läsion oder Gew an d Lunge	33.49.16↔	Plst Dckng intrthr vsk Anstmsn u Näht, m Pleur
32.29↔	Sonstige Lok Exz oder Destr von Läs oder Gew an d Lu	33.49.17↔	Plst Dckng intrthr vsk Anstmsn u Näht, m prkrdialm Ftt
32.30↔	Thorakoskopische Segmentresektion der Lunge	33.49.19↔	Plast Deckung intrathor vask Anastomosen u Nähte, so
32.39↔	Sonst und nicht näher bez Segmentresektion der Lunge	33.49.99↔	Sonstige und Plast Rekonstruktion an d Lu, sonstige
32.41.00↔	Thorakoskopische Lobektomie an der Lunge, n.n.bez.	33.50↔	Lungentransplantation, n.n.bez.
32.41.10↔	Lbkt an d L, thrksk, oh Ang e rd Lymphkt, n.n.bez.	33.51↔	Einseitige Lungentransplantation
32.41.11↔	Lbkt an d L,thrksk,oh Ang rd Lymphkt,oh brnchpl o angiopl Erw	33.52↔	Beidseitige Lungentransplantation
32.41.12↔	Lbkt an d L, thrksk, oh Ang e rd Lymphkt, m brnchpl Erw	33.53↔	LungenRetx während dess stationären Aufnh
32.41.13↔	Lbkt an d L, thrksk, oh Ang e rd Lymphkt, m angiopl Erw	33.6x.00↔	Kombinierte Herz-Lungentransplantation, n.n.bez.
32.41.14↔	Lbkt an d L,thrksk,oh Ang rd Lymphkt,m brnchpl u angiopl Erw	33.6x.10↔	Komb HerzLungenRetx während dess stationären Aufnh
32.41.19↔	Lobekt an d Lu, thoraksk, oh Ang e rad Lymphpekt, so	33.6x.99↔	Kombinierte Herz-Lungentransplantation, sonstige
32.41.20↔	Lobekt an d Lu, thoraksk, m radik Lymphpekt, n.n.bez.	33.71.00↔	End Einsetz o Ersetz von Bronchialventil(en), n.n.bez.
32.42.00↔	Lobektomie an der Lunge, offen chirurgisch, n.n.bez.	33.71.10↔	Endoskopisches Einsetzen von Bronchialventil(en), n.n.bez.
32.42.10↔	Lbkt an d L, offn chr, oh Ang e rd Lymphkt, n.n.bez.	33.71.11↔	Endoskopisches Einsetzen von Bronchialventil(en), ein Ventil
32.42.11↔	Lbkt an d L,offn chr,oh Ang rd Lymphkt,oh brnchpl o angiopl Erw	33.71.12↔	Endosk Einsetzen von Bronchialventil(en), zwei Ventile
32.42.12↔	Lbkt an d L,offn chr,oh Ang e rd Lymphkt,m brnchpl Erw	33.71.13↔	Endosk Einsetzen von Bronchialventil(en), drei Ventile
32.42.13↔	Lbkt an d L,offn chr,oh Ang e rd Lymphkt,m angiopl Erw	33.71.14↔	Endosk Einsetzen von Bronchialventil(en), vier Ventile
32.42.14↔	Lbkt an d L,offn chr,oh Ang rd Lymphkt,m brnchpl u angiopl Erw	33.71.15↔	End Einsetz von Bronchialventil(en), 5 u mehr Ventile
32.42.19↔	Lobekt an d Lu, offen chir, oh Ang e rad Lymphpekt, so	33.71.20↔	Endoskopisches Ers von Bronchialventil(en), n.n.bez.
32.42.20↔	Lobekt an d Lu, offen chir, m radik Lymphpekt, n.n.bez.	33.71.21↔	Endoskopisches Ers von Bronchialventil(en), ein Ventil
32.42.21↔	Lbkt an d L,offn chr,m rdk Lymphkt,oh brnchpl o angiopl Erw	33.71.22↔	Endoskopisches Ers von Bronchialventil(en), zwei Ventile
32.42.22↔	Lbkt an d L, offn chr, m rdk Lymphkt, m brnchpl Erw	33.71.23↔	Endoskopisches Ers von Bronchialventil(en), drei Ventile
32.42.23↔	Lbkt an d L, offn chr, m rdk Lymphkt, m angiopl Erw	33.71.24↔	Endoskopisches Ers von Bronchialventil(en), vier Ventile
32.42.24↔	Lbkt an d L,offn chr,m rdk Lymphkt,m brnchpl u angiopl Erw	33.71.25↔	End Ersetz von Bronchialventil(en), 5 und mehr Ventile
32.42.29↔	Lobekt an d Lu, offen chir, m radik Lymphpekt, sonstige	33.71.99↔	End Einsetz o Ersetz von Bronchialventil(en), sonstige
32.42.30↔	Lobektomie an der Lunge, erweitert	33.79↔	End Einsetz von So Bronchialvorrichtung o Substanz
32.42.40↔	Lobektomie an der Lunge, Bilobektomie, n.n.bez.	33.92↔	Ligatur eines Bronchus

33.98↔	Sonstige Operationen an einem Bronchus	34.79.40↔	So Plast Reko an d Bruw, Knochenplastik und Knocht
33.99↔	Sonstige Operationen an der Lunge	34.79.99↔	Sonst plastische Rekonstruktion an der Brustwand, sonst
34.02↔	Probethorakotomie	34.81↔	Exzision von Läsion oder Gewebe am Zwerchfell
34.03↔	Rethorakotomie	34.82↔	Naht eines Zwerchfellrisses
34.1↔	Inzision des Mediastinums	34.83↔	Verschluss einer Zwerchfellfistel
34.21.00↔	Transpleurale Thorakoskopie, n.n.bez.	34.84↔	Sonstige plastische Rekonstruktion am Zwerchfell
34.21.10↔	Transpleurale Thorakoskopie, Ersteingriff	34.85↔	Implantation eines Zwerchfellschrittmachers
34.21.20↔	Transpleurale Thorakoskopie, Reeingriff	34.89.00↔	Sonstige Operationen am Zwerchfell, n.n.bez.
34.21.99↔	Transpleurale Thorakoskopie, sonstige	34.89.10↔	Sonstige Op a Zwerchfell, Inziz (Zwerchfellsplattung)
34.26↔	Offene Biopsie am Mediastinum	34.89.99↔	Sonstige Operationen am Zwerchfell, sonstige
34.27.00↔	Biopsie am Zwerchfell, n.n.bez.	34.93↔	Plastische Rekonstruktion an der Pleura
34.27.10↔	Geschlossene (Nadel-) Biopsie am Zwerchfell	34.99.00↔	Sonstige Operationen am Thorax, n.n.bez.
34.27.20↔	Offene Biopsie am Zwerchfell	34.99.10↔	Entnahme von Rippenknorpel als Transplantat
34.27.99↔	Biopsie am Zwerchfell, sonstige	34.99.99↔	Sonstige Operationen am Thorax, sonstige
34.3x.00↔	Exz oder Destr von Läs oder Gew d Mdst, n.n.bez.	35.00↔	Valvulotomie am geschlossenen Herzen, Klappe nicht bez
34.3x.10↔	Exzision von Läsion oder Gewebe des Mediastinums	35.01↔	Valvulotomie am geschlossenen Herzen, Aortenklappe
34.3x.20↔	Resektion von Läsion oder Gewebe des Mediastinums, n.n.bez.	35.02↔	Valvulotomie am geschlossenen Herzen, Mitralklappe
34.3x.21↔	Res von Läs o Gew d Mdst, oh Res an mediast Organen	35.03↔	Valvulotomie am geschlossenen Herzen, Pulmonalklappe
34.3x.22↔	Rs v Läs o Gw d Mdst, m Lngnrs o Brstwndteilrsktion	35.04↔	Valvulotomie am geschlossenen Herzen, Trikuspidalklappe
34.3x.23↔	Resektion von Läs o Gew d Mdst, m Perikardtres	35.10↔	Valvuloplastik a offenen Herz, ohne Ers, Klap Ni bez
34.3x.24↔	Resektion von Läs o Gew d Mdst, m prothetischem GefErs	35.11.00↔	Valvplast d Aortklapp a off Herz, oh Ers, n.n.bez.
34.3x.25↔	Resektion von Läs o Gew d Mdst, m Lungenres und GefErs	35.11.10↔	Valvulotomie der Aortenklappe am offenen Herzen
34.3x.26↔	Res von Läs o Gew d Mdst, m Lungenres und Perikardtres	35.11.20↔	Rk d Artklpp a off Hrzt, oh Ers, b kng Klppnm d Hrzt
34.3x.27↔	Res von Läs o Gew d Mdst, m Perikardtres und GefErs	35.11.99↔	Valvuloplastik d Aortklapp a off Herz, oh Ers, So
34.3x.28↔	Rs v Läs o Gw d Mdst, m Lngn u Prkrdrts u GfErs	35.12.00↔	Valvplast d Mitralkl a off Herz, oh Ers, n.n.bez.
34.3x.29↔	Resektion von Läsion oder Gewebe des Mediastinums, sonst	35.12.10↔	Valvulotomie der Mitralklappe am offenen Herzen
34.3x.30↔	Destruktion von Läsion oder Gewebe des Mediastinums	35.12.11↔	Segelrekonstruktion der Mitralklappe am offenen Herzen
34.3x.99↔	Exz oder Destr von Läs oder Gew d Mdst, sonstige	35.12.20↔	Rk d Mtrkl a off Hrzt, oh Ers, b kng Klppnm d Hrzt
34.4x.00↔	Exzision oder Destr einer Läsion an d Bruw, n.n.bez.	35.12.99↔	Valvuloplastik d Mitralkl a off Herz, oh Ers, sonstige
34.4x.10↔	Exzision einer Läsion an der Brustwand	35.13.00↔	Valvplast d Pulmklapp a off Herz, oh Ers, n.n.bez.
34.4x.20↔	Teilresektion einer Läsion an der Brustwand, n.n.bez.	35.13.10↔	Valvulotomie der Pulmonalklappe am offenen Herzen
34.4x.21↔	Teilresektion e Läsion an der Brustwand, ohne Rekonstruktion	35.13.20↔	Rk d Plmkklp a off Hrzt, oh Ers, b kng Klppnm d Hrzt
34.4x.22↔	Teilresektion e Läsion an der Brustwand, mit Rekonstruktion	35.13.99↔	Valvuloplastik d Pulmklapp a off Herz, oh Ers, so
34.4x.30↔	Rs e Läs an d Brw, kmpltl Rs d Strmms, n.n.bz.	35.14.00↔	Valvplast d Trikusplap a off Herz, oh Ers, n.n.bez.
34.4x.31↔	Res e Läs an d Bruw, komplette Res d Sternums, oh Reko	35.14.10↔	Valvulotomie der Trikuspidalklappe am offenen Herzen
34.4x.32↔	Res e Läs an d Bruw, komplette Res d Sternums, m Reko	35.14.11↔	Segelrekonstruktion der Trikuspidalklappe am offenen Herzen
34.4x.40↔	Destruktion einer Läsion an der Brustwand	35.14.20↔	Rk d Trkspklp a off Hrzt, oh Ers, b kng Klppnm d Hrzt
34.4x.99↔	Exzision oder Destr einer Läsion an d Bruw, sonstige	35.14.99↔	Valvuloplastik d Trikusplap a off Herz, oh Ers, so
34.51↔	Dekortikation der Lunge	35.19.00↔	Valvuloplastik a off Herz, oh Ers, So Klap, n.n.bez.
34.52↔	Thorakoskopische Dekortikation der Lunge	35.19.10↔	Rk e AVKlp a off Hrzt, oh Ers, b kng Klppnm d Hrzt
34.59.00↔	Sonstige Exzision an der Pleura, n.n.bez.	35.19.11↔	Rk e Trncsklpp a off Hrzt, oh Ers, b kng Klppnm d Hrzt
34.59.10↔	Sonst Exzision an der Pleura, thorakoskopische Pleurektomie	35.19.99↔	Valvuloplastik a off Herz, oh Ers, So Klap, So
34.59.20↔	Sonst Exzision an der Pleura, offen chirurgische Pleurektomie	35.20↔	Herzklappenersatz, Klappe nicht bezeichnet
34.59.99↔	Sonstige Exzision an der Pleura, sonstige	35.21.00↔	Aortenklappenersatz mit Graft, n.n.bez.
34.6x.00↔	Pleurodese, n.n.bez.	35.21.10↔	Aortenklappenersatz mit Graft, Bioprothese
34.6x.11↔	Pleurodese, offen chirurgisch, ohne Dekortikation	35.21.11↔	Aorklapers m Graft selbexp Bioproth, nahtfrei, off chir
34.6x.12↔	Pleurodese, offen chirurgisch, mit Dekortikation	35.21.20↔	Implant e klappentragenden Gefprothese, biol Aortklapp
34.6x.19↔	Pleurodese, offen chirurgisch, sonstige	35.21.99↔	Aortenklappenersatz mit Graft, sonstige
34.6x.20↔	Pleurodese, thorakoskopisch, n.n.bez.	35.22.00↔	Sonstiger Aortenklappenersatz, n.n.bez.
34.6x.21↔	Pleurodese, thorakoskopisch, ohne Dekortikation	35.22.10↔	Minimal-invasive Implantation einer Aortenklappe, n.n.bez.
34.6x.22↔	Pleurodese, thorakoskopisch, mit Dekortikation	35.22.11↔	Minimal-invasive Implantation e Aortenklappe, transapikal
34.6x.29↔	Pleurodese, thorakoskopisch, sonstige	35.22.19↔	Minimal-invasive Implantation einer Aortenklappe, sonst
34.6x.99↔	Pleurodese, sonstige	35.22.20↔	Aortenklappenersatz durch Autotransplant [Ross-Operation]
34.71↔	Naht einer Brustwandverletzung	35.22.30↔	Implant e klappentr Gefprothese, mechanische Aortklapp
34.72↔	Verschluss einer Thorakostomie	35.22.99↔	Sonstiger Aortenklappenersatz, sonstige
34.73↔	Verschluss anderer Thoraxfisteln	35.23↔	Mitralklappenersatz mit Graft
34.74↔	Korrektur einer Brustwanddeformität	35.24↔	Sonstiger Mitralklappenersatz
34.79.00↔	Sonst plastische Rekonstruktion an der Brustwand, n.n.bez.	35.25.00↔	Pulmonalklappenersatz mit Graft, n.n.bez.
34.79.10↔	S Plst Rk an d Brw, sk Vrschl e Thrkt, n.n.bz.	35.25.10↔	Pulmonalklappenersatz mit Graft, Bioprothese
34.79.11↔	S Plst Rk an d Brw, sk Vrschl e Thrkt, d Drht	35.25.20↔	Implant e klappentr Gefprothese, biol Pulmonalklappe
34.79.12↔	So Plast Reko an d Bruw, sek Verschl e Thorakot, d Pl	35.25.99↔	Pulmonalklappenersatz mit Graft, sonstige
34.79.19↔	So Plast Reko an d Bruw, sek Verschluss e Thorakot, so	35.26.00↔	Sonstiger Pulmonalklappenersatz, n.n.bez.
34.79.20↔	So Plast Reko an d Bruw, Stab, offen chir, n.n.bez.	35.26.10↔	Minimal-invasive Implantation einer Pulmonalklappe, n.n.bez.
34.79.21↔	So Plast Reko an d Bruw, Stab, offen chir, d Draht	35.26.19↔	Minimal-invasive Implantation einer Pulmonalklappe, sonst
34.79.22↔	So Plast Reko an d Bruw, Stab, offen chir, d Pl	35.26.20↔	Implant e klappentr Gefprothese, Mech Pulmonalklappe
34.79.29↔	So Plast Reko an d Bruw, Stab, offen chir, so	35.26.99↔	Sonstiger Pulmonalklappenersatz, sonstige
34.79.30↔	S Plst Rk an d Brw, off Rp e Strnmfrktr, n.n.bz.	35.27↔	Trikuspidalklappenersatz mit Graft
34.79.31↔	S Plst Rk an d Brw, off Rp e Strnmfrktr, d Drht	35.28↔	Sonstiger Trikuspidalklappenersatz
34.79.32↔	S Plst Rk an d Brw, off Rp e Strnmfrktr, d Pl	35.29.00↔	Herzklappenersatz, sonstige Klappe, n.n.bez.
34.79.39↔	So Plast Reko an d Bruw, off Rep e Sternumfraktur, So	35.29.10↔	Ers d AVKlappe b kongenitalen Klappenanomalien d Herz

35.29.20↔	Ers d TruncusKlap b kongenitalen Klappanom d Herz	35.98.30↔	Perkutanentransluminalen Verschl e Vsd
35.29.99↔	Herzklappenersatz, sonstige Klappe, sonstige	35.98.99↔	Sonstige Operationen an Herzsepten, sonstige
35.31↔	Papillarmuskeloperation	35.99.00↔	Sonstige Operationen an Herzklappen, n.n.bez.
35.32↔	Sehnenfaden-Operation	35.99.10↔	Sonstige Operationen b kong Klappanom d Herz, n.n.bez.
35.33.00↔	Anuloplastik, n.n.bez.	35.99.11↔	Sonstige Op b kong Klappanom d Herz, Aortklapp
35.33.10↔	Anuloplastik der Mitralklappe, n.n.bez.	35.99.12↔	Sonstige Operationen b kong Klappanom d Herz, Mitralkl
35.33.11↔	Anuloplastik der Mitralklappe, offen	35.99.13↔	Sonstige Op b kong Klappanom d Herz, Pulmonalklappe
35.33.19↔	Anuloplastik der Mitralklappe, sonstige	35.99.14↔	Sonstige Op b kong Klappanom d Herz, Trikuspidalklappe
35.33.20↔	Anuloplastik der Pulmonalklappe, n.n.bez.	35.99.15↔	So Op b kong Klappanom d Herz, AV o Trunkusklappe
35.33.21↔	Anuloplastik der Pulmonalklappe, offen	35.99.19↔	Sonstige Op b kong Klappanom d Herz, sonstige Klap
35.33.29↔	Anuloplastik der Pulmonalklappe, sonstige	35.99.20↔	Sonstige Operationen an Herzklappen, minimal-invasiv
35.33.30↔	Anuloplastik der Trikuspidalklappe, n.n.bez.	35.99.99↔	Sonstige Operationen an Herzklappen, sonstige
35.33.31↔	Anuloplastik der Trikuspidalklappe, offen	36.03↔	Koronarangioplastik am offenen Thorax
35.33.39↔	Anuloplastik der Trikuspidalklappe, sonstige	36.09↔	Sonstige Koronararterien-Desobliteration
35.33.99↔	Anuloplastik, sonstige	36.10.00↔	Aortokoronarer Bypass zur Myokard-Revaskularisation, n.n.bez.
35.34↔	Infundibulektomie	36.10.11↔	Aortokor Byp zur MyokRevaskularisation, konv Technik
35.35.00↔	Operationen an den Trabeculae carneae cordis, n.n.bez.	36.10.12↔	Aortokor Byp zur MyokRevask, d mininv Technik
35.35.10↔	Subvalvuläre fibröse o muskuläre Res an d Aortklapp	36.10.19↔	Aortokor Byp zur MyokRevask, sonstige Technik
35.35.99↔	Operationen an den Trabeculae carneae cordis, sonstige	36.10.99↔	Aortokoronarer Bypass zur Myokard-Revaskularisation, sonst
35.39.00↔	Op an and an d Herzkl angrenz Strukturen, n.n.bez.	36.11.00↔	(Aorto)koronarer Byp an e einz Korart, n.n.bez.
35.39.10↔	Supravalvuläre Resektion, Herzklappe, n.n.bez.	36.11.11↔	(Aorto)koronarer Byp an e einz Korart, konv Technik
35.39.11↔	Supravalvuläre Resektion, Aortenklappe	36.11.12↔	(Aorto)koro Byp an e einz Korart, d mininv Technik
35.39.12↔	Supravalvuläre Resektion, Pulmonalklappe	36.11.19↔	(Aorto)koro Byp an e einz Korart, sonstige Technik
35.39.19↔	Supravalvuläre Resektion, sonstige Herzklappe	36.11.99↔	(Aorto)koronarer Byp an e einz Korart, sonstige
35.39.99↔	Op an and an d Herzkl angrenz Strukturen, sonstige	36.12.00↔	(Aorto)koronarer Bypass an zwei Koronararterien, n.n.bez.
35.41.00↔	Vergrosserung e bestehenden Vorhofseptumdefektes, n.n.bez.	36.12.11↔	(Aorto)koronarer Byp an 2 Korart, konv Technik
35.41.10↔	Vergrosserung e besteh Vorhofseptumdefektes, off Tech	36.12.12↔	(Aorto)koro Byp an 2 Korart, d minimalinvasive Technik
35.41.20↔	Vergross e besteh Vorhofseptumdefektes, geschl Tech	36.12.19↔	(Aorto)koro (Aorto)koro Byp an 2 Korart, So Technik
35.41.99↔	Vergrosserung e bestehenden Vorhofseptumdefektes, sonst	36.12.99↔	(Aorto)koronarer Bypass an zwei Koronararterien, sonst
35.42.00↔	Bildung von Herzseptumdefekten, n.n.bez.	36.13.00↔	(Aorto)koronarer Bypass an drei Koronararterien, n.n.bez.
35.42.10↔	Bildung von Herzseptumdefekten, offene Technik	36.13.11↔	(Aorto)koronarer Byp an 3 Korart, konv Technik
35.42.20↔	Bildung von Herzseptumdefekten, geschlossene Technik	36.13.12↔	(Aorto)koro Byp an 3 Korart, d minimalinvasive Technik
35.42.99↔	Bildung von Herzseptumdefekten, sonstige	36.13.19↔	(Aorto)koronarer Byp an 3 Korart, sonstige Technik
35.43.00↔	Vergross e besteh Ventrikelseptumdefektes, n.n.bez.	36.13.99↔	(Aorto)koronarer Bypass an drei Koronararterien, sonst
35.43.10↔	Vergross e besteh Ventrikelseptumdefektes, off Tech	36.14.00↔	(Art)kr (Art)kr Byp an 4 u mhr Krrt, n.n.bz.
35.43.20↔	Vergross e besteh Ventrikelseptumdefektes, geschl Tech	36.14.11↔	(Aorto)koro Byp an 4 und mehr Korart, konv Technik
35.43.99↔	Vergrosserung e besteh Ventrikelseptumdefektes, so	36.14.12↔	(Aorto)koro Byp an 4 und mehr Korart, d mininv Technik
35.50↔	Korrektur von nicht näher bez Herzseptdef mit Prothese	36.14.19↔	(Art)kr (Art)kr Byp an 4 u mhr Krrt, S Tch
35.51↔	Korr e Vorhofseptumdefektes m Prothese, offene Technik	36.14.99↔	(Aorto)koro (Aorto)koro Byp an 4 und mehr Korart, so
35.53↔	Korr e Ventrikelseptumdefektes m Prothese, off Zugang	36.15↔	Einf Byp zwischen A. mammaria int und Koronararterien
35.54↔	Korrektur von Endokardkissendefekten (AV-Kanal) mit Prothese	36.16↔	Zweifacher A. mammaria interna-Koronararterien Bypass
35.60↔	Korrektur e nicht bez Herzseptumdefektes mit BioGraft	36.17↔	Abdomino-koronarer Arterien-Bypass
35.61↔	Korrektur eines Vorhofseptumdefektes mit Bio-Graft	36.19↔	Sonst Bypass-Anastomose zur Myokard Revaskularisation
35.62↔	Korrektur eines Ventrikelseptumdefektes mit Bio-Graft	36.2↔	Myokard-Revaskularisation mit Arterien-Implantat
35.63↔	Korr von Endokardkissendefekten (AV-Kanal) mit Bio-Graft	36.31↔	Transmyokardiale Revaskularisation am offenen Thorax
35.70↔	Sonstige Ni näh bez Korr von Ni näh bez Herzseptdef	36.32↔	Sonstige transmyokardiale Revaskularisation
35.71↔	Sonstige nicht näher bez Korr e Vorhofseptumdefektes	36.33↔	Endoskopische transmyokardiale Revaskularisation
35.72.00↔	Korrektur eines Ventrikelseptumdefektes, n.n.bez.	36.34↔	Perkutane transmyokardiale Revaskularisation
35.72.10↔	Verschluss eines erworbenen Ventrikelseptumdefektes	36.39.00↔	Sonstige Herz-Revaskularisation, n.n.bez.
35.72.99↔	Korrektur eines Ventrikelseptumdefektes, sonstige	36.39.10↔	Herz-Revaskularisation durch Koronararterienpatch
35.73↔	So und Ni näh bez Korr von Endokardkissendef (Avkan)	36.39.11↔	Revision eines Koronararterienbypass
35.81↔	Totalkorrektur einer Fallot-Tetralogie	36.39.12↔	Neuanlage eines Koronararterienbypass
35.82↔	Totalkorrektur von total falsch mündenden Pulmonalvenen	36.39.13↔	Transposition von Koronararterien
35.83↔	Totale Rekonstruktion des Truncus arteriosus	36.39.14↔	HerzRevask m fr A. mamm intTx (IMATx)
35.84↔	Totalkorr d Transposition d gross Gef, ni ao klass	36.39.99↔	Sonstige Herz-Revaskularisation, sonstige
35.91↔	Interatriale Transposition des venösen Rückflusses	36.91↔	Korrektur eines Koronargefäss-Aneurysmas
35.92↔	Erzeug e Cond zwischen rechtem Ventrikel und Pulmonart	36.99.00↔	Sonstige Operationen an Herzgefässen n.n.bez.
35.93↔	Erzeugen eines Conduits zwischen linkem Ventrikel und Aorta	36.99.10↔	Intrakoronare Stammzelltherapie, n.n.bez.
35.94↔	Erzeugen eines Conduits zwischen Vorhof und Pulmonalarterie	36.99.11↔	Intrakor Stammzth oh Anr v Stammzfrakt o kult Verm
35.95.00↔	Revision einer Korrekturoperation am Herzen, n.n.bez.	36.99.12↔	Intrakor Stammzth m Anr v Stammzfrakt o kult Verm
35.95.10↔	Prothesenrefixation eines Herzklappenersatzes, n.n.bez.	36.99.19↔	Intrakoronare Stammzelltherapie, sonstige
35.95.11↔	Prothesenrefixation eines Aortenklappenersatzes	36.99.20↔	Operationen bei kongenitalen Anomalien der Herzgefässe
35.95.12↔	Prothesenrefixation eines Mitralklappenersatzes	36.99.30↔	Rekonstruktion des Koronarostiums
35.95.13↔	Prothesenrefixation eines Pulmonalklappenersatzes	36.99.40↔	Sympathektomie der Koronararterien
35.95.14↔	Prothesenrefixation eines Trikuspidalklappenersatzes	36.99.99↔	Sonstige Operationen an Herzgefässen, sonstige
35.95.19↔	Prothesenrefixation eines Herzklappenersatzes, sonstige	37.10↔	Inzision am Herzen n.n.bez.
35.95.99↔	Revision einer Korrekturoperation am Herzen, sonstige	37.11.00↔	Kardiotomie, n.n.bez.
35.98.00↔	Sonstige Operationen an Herzsepten, n.n.bez.	37.11.10↔	Epikardiale, endokardiale und epimyokardiale Inzision
35.98.10↔	Prktntrnsmimln Vrschl e Vhsptmdfks, n.n.bz.	37.11.99↔	Kardiotomie, sonstige
35.98.19↔	Prktntrnsmimln Vrschl e Vhsptmdfks, S	37.12↔	Perikardiotomie



37.24.00↔	Perikardbiopsie, n.n.bez.	37.64.40↔	Entf eines kompletten Herzersatzsystems (Kunstherz)
37.24.10↔	Geschlossene [perkutane] [Nadel-] Biopsie des Perikards	37.64.50↔	Entfernung einer intrakorporalen Pumpe
37.24.20↔	Offene Perikardbiopsie	37.64.60↔	Entfernung eines äußeren Myokardunterstützungssystems
37.24.99↔	Perikardbiopsie, sonstige	37.64.70↔	Entf e transvasal platzierten axial Pumpe z Kreislunt
37.25.00↔	Herzbiopsie, n.n.bez.	37.64.99↔	Entfernung von herzunterstützenden Systemen, sonstige
37.25.10↔	Geschlossene [perkutane] [Nadel-] Biopsie des Myokards	37.65.00↔	Implant von äusserlichem herzunterst System, n.n.bez.
37.25.20↔	Transvasale Biop des Endokards, Myokards u Endomyokards	37.65.10↔	Implnt(ffn chr)e extrk Pmp(z.B. Kreislp o Zntrpm),nnbz
37.25.30↔	Herzbiopsie, offen	37.65.11↔	Imp(ffn chr)e extrk Pmp(z.B. Kreislp o Zntrpm),unvnt
37.25.99↔	Herzbiopsie, sonstige	37.65.12↔	Implnt(ffn chr)e extrk Pmp(z.B. Kreislp o Zntrpm),bv
37.31.00↔	Perikardektomie, n.n.bez.	37.65.19↔	Implnt(ffn chr)e extrk Pmp(z.B. Kreislp o Zntrpm),so
37.31.10↔	Perikardektomie, partiell	37.65.20↔	Implant (offen chir) e parakorporalen Pumpe, n.n.bez.
37.31.20↔	Perikardektomie, total	37.65.21↔	Implant (offen chir) e parak Pumpe, univentrikulär
37.31.30↔	Adhäsioolyse am Perikard	37.65.22↔	Implantation (offen chir) e parakorporalen Pumpe, biv
37.31.99↔	Perikardektomie, sonstige	37.65.29↔	Implant (offen chir) e parakorporalen Pumpe, sonstige
37.32↔	Aneurysmektomie am Herzen	37.65.50↔	Dauer d Beh m e univentr extrak Pumpe, n.n.bez.
37.33.00↔	Exz o Destr v and Lös o Gew d Herz, off Zug, n.n.bez.	37.65.51↔	Dauer d Bh m e unvnt extrk Pmp: wng als 48 Std
37.33.10↔	Exz o Destr a Reizleitungssystem, off Zugang, n.n.bez.	37.65.52↔	Dauer d Bh m e unvnt extrk Pmp: 48 bs unt 96 Std
37.33.11↔	Exz o Dstr a Reizsystem,off Zg,abltv Mssn b Tchyrrhythmie	37.65.53↔	Dauer d Beh m e univentr extrak Pumpe: 96 Std u läng
37.33.19↔	Exz o Destr a Reizleitungssystem, off Zugang, sonstige	37.65.60↔	Dauer d Beh mit e biv extrakorporalen Pumpe, n.n.bez.
37.33.20↔	Exz von and Läsion oder Gew d Herzens, offener Zugang	37.65.61↔	Dauer d Beh m e biv extrak Pumpe: weniger als 48 Std
37.33.30↔	Destr von and Läsion oder Gew d Herz, offener Zugang	37.65.62↔	Dauer d Beh m e biv extrak Pumpe: 48 bis unter 96 Std
37.33.99↔	Exz o Destr von and Lös o Gew d Herz, off Zugang, so	37.65.69↔	Dauer d Beh mit e biv extrak Pumpe: mehr Stunden
37.34.00↔	Exz o Destr v and Lös o Gew d Herz, so Zug, n.n.bez.	37.65.99↔	Implant von äusserlichem herzunterst System, sonstige
37.34.10↔	Ablation bei Tachyarrhythmien, n.n.bez.	37.66.00↔	Einsetz von implantbar herzunterst System, n.n.bez.
37.34.11↔	Konventionelle Radiofrequenz-Ablation	37.66.10↔	Implant (offen chir) e intrakorporalen Pumpe, n.n.bez.
37.34.12↔	Gekühlte Ablation	37.66.11↔	Implant (offen chir) e intrakorp Pumpe, univentrikulär
37.34.13↔	Ablation mit anderen Energiequellen	37.66.12↔	Implantation (offen chir) e intrakorporalen Pumpe, biv
37.34.14↔	Ablation mit Hilfe dreidimensionaler Mappingverfahren	37.66.19↔	Implant (offen chir) e intrakorporalen Pumpe, sonstige
37.34.15↔	Kryoablation	37.66.99↔	Einsetz von implantbar herzunterst System, sonstige
37.34.16↔	Multipolare phasenverschobene Radiofrequenzablation	37.67↔	Implantation eines herzmuskelstimulierenden Systems
37.34.19↔	Sonstige Ablation bei Tachyarrhythmien	37.70↔	Erstimplantation von Elektroden, n.n.bez.
37.34.99↔	Exz o Destr von and Lös o Gew d Herz, so Zugang, so	37.71↔	Erstimplantation von transvenösen Ventrikel Elektroden
37.35↔	Partielle Ventrikulektomie	37.72↔	Erstimpl von transven Vorhof und Ventrikel Elektroden
37.41↔	Implant von prothetischem herzunterst System a Herz	37.73↔	Erstimplantation von transvenösen Vorhofelektroden
37.49↔	Sonst plastische Rekonstruktion am Herzen und Perikard	37.74.00↔	Einsetz o Ers von Epikardelektrod a Epikard, n.n.bez.
37.4x.00↔	Plastische Rekonstruktion von Herz und Perikard, n.n.bez.	37.74.10↔	Einsetz o Ers v Epikardelektrod a Epikard, offen chir
37.4x.10↔	Naht des Perikardes (nach Verletzung)	37.74.20↔	Einsetz o Ers von Epikardelektrod a Epikard, thoraksk
37.4x.11↔	Plastische Rekonstruktion des Perikards, sonstige	37.74.99↔	Einsetz o Ers von Epikardelektrod a Epikard, sonstige
37.4x.20↔	Naht des Myokardes (nach Verletzung)	37.75.00↔	Revision von Elektroden, n.n.bez.
37.4x.21↔	Plastische Rekonstruktion des Myokard, sonstige	37.75.10↔	Sondenkorrektur eines Herzschrittmachers oder Defi
37.4x.99↔	Plastische Rekonstruktion von Herz und Perikard, sonst	37.75.20↔	Kupplungskorrektur eines Herzschrittmachers oder Defi
37.51.00↔	Herztransplantation, n.n.bez.	37.75.99↔	Revision von Elektroden, sonstige
37.51.10↔	Herztransplantation	37.76↔	Ers von transvenös Vorhof- und/oder Ventrikel Elektrode(n)
37.51.20↔	Herz-Retransplantation während desselben stat Aufenthalts	37.79.00↔	Rev o Verlag v Tasche v kard Vorrichtung, n.n.bez.
37.51.99↔	Herztransplantation, sonstige	37.79.01↔	Implantation eines Ereignis Rekorder
37.52↔	Implantation eines kompletten Herzersatzsystems	37.79.10↔	Implnt o Aggrgwchs(h Ändng d Snd)e EreignisRkrdrs,nnbz
37.53↔	Ers o Repar d thor Einheit e kompl Herzersatzsyst	37.79.11↔	Aggrgewchs (oh Änderung d Sonde) e EreignisRekorders
37.54↔	Ers o Rpr v snst implntbr Bstndt e kompl Hrzsztzysst	37.79.19↔	Implnt o Aggrgwchs (h Ändng d Snd) e EreignisRkrdrs, so
37.61.00↔	Implantation einer intraaortalen Ballonpumpe, n.n.bez.	37.79.99↔	Rev o Verlagerung von Tasche von kard Vorrichtung, so
37.61.10↔	Implantation e intraaortalen Ballonpumpe, offen chir	37.80.00↔	Implnt e prmn Sm, int o Ers, Grättyp N spzf, n.n.bz.
37.61.20↔	Dauer d Beh mit einer intraaortalen Ballonp, n.n.bez.	37.80.10↔	Implnt prmn Sm,int o Ers,Grättyp N spzf,m d Mögl d Frnüb
37.61.21↔	Dauer d Beh m e Intraaort Ballonp: weniger als 48 Std	37.80.99↔	Implnt e prmn Sm, int o Ers, Grättyp N spzf, so
37.61.22↔	Dauer d Beh m e Intraaort Ballonp: 48 bis unter 96 Std	37.81.00↔	Erstimpl e EinkSm Ni spezifiziert ob rate respons, n.n.bez.
37.61.29↔	Dauer d Beh mit e intraaortalen Ballonp: mehr Stunden	37.81.10↔	Erstimpl e EinkSm Ni spezifiziert ob rate respons
37.61.99↔	Implantation einer intraaortalen Ballonpumpe, sonstige	37.81.20↔	Systemst v Zweik o Dreiksys auf EnkmSyst,N spzf ob rt rspns
37.62↔	Einsetzen von nicht-implantierbarem herzunterstütz System	37.81.99↔	Erstimpl e EinkSm Ni spezifiziert ob rate respons, so
37.63.00↔	Reparatur von herzunterstützendem System, n.n.bez.	37.82.00↔	Erstimpl e EinkSchrittmachers, rate respons, n.n.bez.
37.63.10↔	Isl Pmpw(N offn chr)e extrk Pmp(Kreislp o Zntrpm),nnbz	37.82.10↔	Erstimplantation e Einkammer-Schrittmachers, rate responsive
37.63.11↔	Isl Pmpw(N offn chr)e extrk Pmp(Kreislp o Zntrpm),unvnt	37.82.99↔	Erstimpl e EinkSchrittmachers, rate respons, sonstige
37.63.12↔	Isl Pmpw(N offn chr)e extrk Pmp(Kreislp o Zntrpm),bv	37.83.00↔	Erstimpl e Zweikammersystemes, m e Schrittmachersonde
37.63.19↔	Isl Pmpwch(N offn chr)e extrk Pmp(Kreislp o Zntrpm),s	37.83.10↔	Erstimpl e Zweikschrittm, oh antitachykarder Stimul
37.63.20↔	Isol Pumpwech (Ni offen chir) e parak Pumpe, n.n.bez.	37.83.11↔	Erstimpl e Zweikschrittm, m antitachykarder Stimul
37.63.21↔	Isol Pumpwech (Ni offen chir) e parak Pumpe, univentr	37.83.12↔	Erstimpl e ZweikammerSchrittmachers m d Mögl d Fernüb
37.63.22↔	Isol Pumpenwechsel (Ni offen chir) e parak Pumpe, biv	37.83.99↔	Erstimplantation eines Zweikammer-Schrittmachers, sonst
37.63.29↔	Isol Pumpwech (Ni offen chir) e parak Pumpe, sonstige	37.85.00↔	Erstz jgl EnkSchrittmVrrtyp, N spzf ob rt rspns, n.n.bz.
37.63.99↔	Reparatur von herzunterstützendem System, sonstige	37.85.10↔	Aggrgwchs jgl EnkSchrittmVrrtyp, N spzf ob rt rspns
37.64.00↔	Entfernung von herzunterstützenden Systemen, n.n.bez.	37.85.20↔	Agg u Sndnwch jgl EnkSchrittmVrrtyp, N spzf ob rt rspns
37.64.10↔	Entfernung einer intraaortalen Ballonpumpe	37.85.99↔	Erstz jgl EnkSchrittmVrrtyp, N spzf ob rt rspns, so
37.64.20↔	Entfernung einer extrakorporalen Pumpe	37.86.00↔	Ersetz jegl EinkSchrittmtype, rate respons, n.n.bez.
37.64.30↔	Entfernung einer parakorporalen Pumpe	37.86.10↔	Aggreggewchs jegl EinkSchrittmachertypes, rate respons

37.86.20↔	Agg u Sondenwech jegl EinkSchrittmtyper, rate respons	38.02.29↔	Inzision von extrakraniellen Venen an Kopf und Hals, sonst
37.86.99↔	Ersetz jegl EinkSchrittmtyper, rate respons, sonstige	38.02.99↔	Inzision von anderen Gefässen an Kopf und Hals, sonst
37.87.00↔	Ers jeglichen Zweikammer-Schrittmachertypes, n.n.bez.	38.03.00↔	Inzision von Gefässen der oberen Extremität, n.n.bez.
37.87.10↔	Aggregatwechsel jeglichen Zweikammer-Schrittmachertypes	38.03.10↔	Inzision von Arterien der oberen Extremität, n.n.bez.
37.87.20↔	Agg und Sondenwechsel jegl ZweikammerSchrittmtyper	38.03.11↔	Inzision der A. axillaris
37.87.99↔	Ers jeglichen Zweikammer-Schrittmachertypes, sonst	38.03.19↔	Inzision von sonstigen Arterien des Oberarms
37.88.00↔	Implant e Dreikschrittm (biv Stimulation), n.n.bez.	38.03.20↔	Inzision von Arterien des Unterarms
37.88.10↔	Implant e Dreikschrittm (biv Stimul) m d Mögl d Fernüb	38.03.21↔	Inzision von Arterien der Hand
37.88.99↔	Implant e Dreikschrittm (biv Stimulation), sonstige	38.03.30↔	Inzision von Venen der oberen Extremität, n.n.bez.
37.89.00↔	Revision oder Entfernen eines Schrittmachers, n.n.bez.	38.03.31↔	Inzision der V. axillaris
37.89.10↔	Rev e Sm, Defi, Synchronisationssysteme o Ereignis	38.03.38↔	Inzision von sonstn tiefen Venen der oberen Extremität
37.89.11↔	Systmst v Zweik o Dreiksys auf EnkmSyst, rt rpsns	38.03.39↔	Inzision von Venen der oberen Extremität, sonstige
37.89.20↔	Systumst v EinkamSyst auf 2 resp. Dreiksys, n.n.bez.	38.03.99↔	Inzision von Gefässen der oberen Extremität, sonstige
37.89.21↔	Systemumstellung von Einkammer- auf Zweikammersystem	38.04.00↔	Inzision der Aorta, n.n.bez.
37.89.22↔	Systemumstellung von Einkammer- auf Dreikammersystem	38.04.10↔	Inzision von Aorta ascendens und Aortenbogen
37.89.23↔	Systemumstellung von Zweikammer- auf Dreikammersystem	38.04.20↔	Inzision der Aorta descendens
37.89.29↔	Systumst von EinkamSyst auf 2 resp. Dreiksys, so	38.04.30↔	Inzision der Aorta abdominalis
37.89.30↔	Revision von Dreikammerschrittmacher, n.n.bez.	38.04.99↔	Inzision der Aorta, sonstige
37.89.31↔	Aggregwechs jegl DreikammerSchrittmtyper, n.n.bez.	38.05.00↔	Inzision von anderen thorakalen Gefässen, n.n.bez.
37.89.39↔	Revision von Dreikammerschrittmacher, sonstige	38.05.10↔	Inzision von anderen thorakalen Arterien
37.89.40↔	Entf von Herzschm o Resynschrittm, n.n.bez.	38.05.20↔	Inzision von thorakalen Venen, n.n.bez.
37.89.41↔	Entfernen von Herzschrittmacher	38.05.21↔	Inzision von thorakalen tiefen Venen
37.89.42↔	Entfernen von Resynchronisationsherzschrittmacher	38.05.29↔	Inzision von thorakalen Venen, sonstige
37.89.49↔	Entf von Herzschm o Resynschrittm, sonstige	38.05.99↔	Inzision von anderen thorakalen Gefässen, sonstige
37.89.50↔	Entf e Sm, Defi, Synchronisationssysteme o Ereignis	38.06.00↔	Inzision von abdominalen Arterien, n.n.bez.
37.89.99↔	Revision oder Entfernen eines Schrittmachers, sonstige	38.06.10↔	Inzision von viszeralen Arterien, n.n.bez.
37.91↔	Offene Herzmassage	38.06.11↔	Inzision des Truncus coeliacus
37.94.00↔	Implantation oder Ers eines Defi, n.n.bez.	38.06.12↔	Inzision der A. gastrica
37.94.01↔	Implantation eines Defi mit Einkammer-Stimulation	38.06.13↔	Inzision der A. hepatica
37.94.02↔	Implantation eines Defi mit Zweikammer-Stimulation	38.06.14↔	Inzision der A. lienalis
37.94.03↔	Implantation eines Defibrillators mit biv Stimulation	38.06.15↔	Inzision der A. renalis
37.94.04↔	Imp Df m zszätzchm Drcksnsr z niv Mssng d rchtsvnt Drcks	38.06.16↔	Inzision der A. mesenterialis
37.94.10↔	Ersetzen eines Defibrillators, n.n.bez.	38.06.17↔	Inzision der A. lumbalis
37.94.11↔	Ersetzen eines Defibrillators mit Einkammer-Stimulation	38.06.18↔	Inzision der A. iliaca
37.94.12↔	Ers eines Defi mit Zweikammer-Stimulation	38.06.19↔	Inzision von viszeralen Arterien, sonstige
37.94.19↔	Ersetzen eines Defibrillators, sonstige	38.06.99↔	Inzision von abdominalen Arterien, sonstige
37.94.20↔	Systumst e Herzschm auf Defi m EinkStimul, n.n.bez.	38.07.00↔	Inzision von abdominalen Venen, n.n.bez.
37.94.21↔	Systemumstellung e Herzschm auf Defi m EinkStimul	38.07.10↔	Inzision von tiefen abdominalen Venen, n.n.bez.
37.94.22↔	Systumst e Herzschm o Defi auf Defi m ZweikStimul	38.07.11↔	Inzision der V. cava inferior
37.94.29↔	Systumst e Herzschm o Defi auf Defi m biv Stimul, so	38.07.12↔	Inzision der V. iliaca
37.94.99↔	Implnt o Erstz e tt autm Krdivotr / DfSyst [AICD], S	38.07.19↔	Inzision von tiefen abdominalen Venen, sonstige
37.95↔	Implant nur d Elektrod(n) e autom Kardioverters/Defi	38.07.99↔	Inzision von abdominalen Venen, sonstige
37.96↔	Implant nur d Pulsgenerators e autom Kardio/Defi	38.08.00↔	Inzision von Arterien der unteren Extremität, n.n.bez.
37.97↔	Ersetzen nur d Elektrode(n) e autom Kardioverters/Defi	38.08.10↔	Inzision der A. femoralis (communis) (superficialis)
37.98.00↔	Ersetz nur d Pulsgener e autom Kardio/Defi, n.n.bez.	38.08.11↔	Inzision der A. profunda femoris
37.98.10↔	Erstz nr d Plsgr e autm Krdiv/Df m EnkStml	38.08.12↔	Inzision der A. poplitea
37.98.11↔	Erstz nr d Plsgr e autm Krdiv/Df m Zweikmrmstmltion	38.08.99↔	Inzision von Arterien der unteren Extremität, sonstige
37.98.12↔	Erstz nr d Plsgr e autm Krdiv/Df m bv Stml	38.09.00↔	Inzision von Venen der unteren Extremität, n.n.bez.
37.98.99↔	Ersetz nur d Pulsgener e autom Kardio/Defi, sonstige	38.09.10↔	Inzision von tiefen Venen der unteren Extremität
37.99.00↔	Sonstige Operationen an Herz und Perikard, n.n.bez.	38.09.99↔	Inzision von Venen der unteren Extremität, sonstige
37.99.10↔	Intramyokardiale Stammzelltherapie, n.n.bez.	38.10↔	Endarterektomie, Lokalisation n.n.bez.
37.99.11↔	Intramyok Stammzth oh Anr v Stammzfrakt o kult Verm	38.11↔	Endarterektomie von intrakraniellen Gefässen
37.99.12↔	Intramyok Stammzth m Anr v Stammzfrakt o kult Verm	38.12↔	Endarterektomie von anderen Gefässen an Kopf und Hals
37.99.19↔	Intramyokardiale Stammzelltherapie, sonstige	38.13↔	Endarterektomie von Gefässen der oberen Extremität
37.99.20↔	Operationen bei kongenitalen Anomalien des Herzens, n.n.bez.	38.14.00↔	Endarterektomie der Aorta, n.n.bez.
37.99.21↔	Korrektur eines Double-outlet-right-ventricle vom Fallot-Typ	38.14.10↔	Endarterektomie von Aorta ascendens und Aortenbogen
37.99.22↔	Korrektur eines sonstigen Double-outlet-right-ventricle	38.14.20↔	Endarterektomie der Aorta descendens
37.99.23↔	Op an e funktionell/morphologisch univentr Herz	38.14.30↔	Endarterektomie der Aorta abdominalis
37.99.24↔	Korrektur eines Cor triatriatum	38.14.99↔	Endarterektomie der Aorta, sonstige
37.99.25↔	Korrektur eines Absent Pulmonary Valve Syndrom	38.15.00↔	Endarterektomie der anderen thorakalen Gefässe, n.n.bez.
37.99.29↔	Operationen bei kongenitalen Anomalien des Herzens, sonst	38.15.10↔	Endarterektomie der A. subclavia
37.99.30↔	Ligatur eines Herzohres	38.15.20↔	Endarterektomie des Truncus brachiocephalicus
37.99.80↔	Reoperation an Herz und Perikard	38.15.30↔	Endarterektomie der A. pulmonalis
37.99.99↔	Sonstige Operationen an Herz und Perikard, sonstige	38.15.40↔	Endarterektomie der V. pulmonalis
38.01↔	Inzision von intrakraniellen Gefässen	38.15.99↔	Endarterektomie der anderen thorakalen Gefässe, sonst
38.02.00↔	Inzision von anderen Gefässen an Kopf und Hals, n.n.bez.	38.16.00↔	Endarterektomie von abdominalen Arterien, n.n.bez.
38.02.10↔	Inzision von extrakraniellen Arterien an Kopf und Hals	38.16.10↔	Endarterektomie von viszeralen Arterien, n.n.bez.
38.02.20↔	Inzision von extrakraniellen Venen an Kopf u Hals, n.n.bez.	38.16.11↔	Endarterektomie des Truncus coeliacus
38.02.21↔	Inzision der V. jugularis (externa) (interna)	38.16.12↔	Endarterektomie der A. gastrica
38.02.28↔	Inzis von sonstigen tiefen extrk Venen an Kopf und Ha	38.16.13↔	Endarterektomie der A. hepatica



38.16.14↔	Endarterektomie der A. lienalis	38.38.99↔	Resektion von Aa d unteren Extrem mit Anast, sonstige
38.16.15↔	Endarterektomie der A. renalis	38.39.00↔	Resektion von Venen d unteren Extrem m Anast, n.n.bez.
38.16.16↔	Endarterektomie der A. mesenterialis	38.39.10↔	Resektion von Venen der unt Extremität mit Anastomose, tiefe
38.16.17↔	Endarterektomie der A. lumbalis	38.39.99↔	Resektion von Venen d unteren Extrem m Anast, sonstige
38.16.18↔	Endarterektomie der A. iliaca	38.40↔	Resektion von Blutgefässen mit Ersatz, Lokalisation n.n.bez.
38.16.19↔	Endarterektomie von viszeralen Arterien, sonstige	38.41↔	Resektion von intrakraniellen Blutgefässen mit Ersatz
38.16.99↔	Endarterektomie von abdominalen Arterien, sonstige	38.42↔	Resektion von anderen Blutgefässen an Kopf und Hals
38.18.00↔	Endarterektomie von Gefässen der unteren Extremität, n.n.bez.	38.43.00↔	Resektion von Blgef d oberen Extrem mit Ers, n.n.bez.
38.18.10↔	Endarterektomie der A. femoralis (communis) (superficialis)	38.43.10↔	Resektion von Arterien der oberen Extremität mit Ersatz
38.18.11↔	Endarterektomie der A. profunda femoris	38.43.11↔	Resektion der A. axillaris mit Ersatz
38.18.12↔	Endarterektomie der A. poplitea	38.43.20↔	Res von Venen der oberen Extremität mit Ersatz, n.n.bez.
38.18.99↔	Endarterektomie von Gefässen der unteren Extremität, sonst	38.43.21↔	Resektion der V. axillaris mit Ersatz
38.30↔	Gefässresektion, Lokalisation n.n.bez.	38.43.28↔	Resektion von sonstigen tiefen Venen d ob Extrem m Ers
38.31↔	Resektion von intrakraniellen Gefässen mit Anastomose	38.43.29↔	Resektion von Venen der oberen Extremität mit Ersatz, sonst
38.32.00↔	Resektion von and Gef a Kopf und Ha m Anast, n.n.bez.	38.43.99↔	Resektion von Blgef d oberen Extrem mit Ers, sonstige
38.32.10↔	Resektion von extrkr Aa an Kopf und Hals mit Anast	38.44.00↔	Resektion der Aorta abdominalis mit Ersatz, n.n.bez.
38.32.20↔	Res von extrkr Venen an Kopf und Ha m Anast, n.n.bez.	38.44.10↔	Resektion der Aorta abdominalis, suprarenal mit Ersatz
38.32.21↔	Resektion der V. jugularis mit Anastomose	38.44.11↔	Resektion der Aorta abdominalis, infrarenal mit Ersatz
38.32.22↔	Res von oberfl extrkr Venen an Kopf und Ha m Anast	38.44.12↔	Resektion der Aorta abdominalis, juxtarenal mit Ersatz
38.32.99↔	Resektion von and Gef an Kopf und Ha m Anast, sonstige	38.44.99↔	Resektion der Aorta abdominalis mit Ersatz, sonstige
38.33.00↔	Resektion von Gef d oberen Extrem (m Anast), n.n.bez.	38.45.00↔	Resektion von thorakalen Blutgefässen mit Ersatz, n.n.bez.
38.33.10↔	Resektion von Aa d oberen Extrem mit Anast, n.n.bez.	38.45.10↔	Resektion der thorakalen Aorta mit Ersatz, n.n.bez.
38.33.11↔	Resektion von Arterien des Oberarmes mit Anastomose	38.45.11↔	Resektion Aorta ascendens od des Aortenbogens mit Ersatz
38.33.12↔	Resektion der A. ulnaris mit Anastomose	38.45.12↔	Resektion der Aorta thoracica mit Ersatz
38.33.13↔	Resektion von sonst Arterien des Unterarmes mit Anastomose	38.45.13↔	Resektion der Aorta thoracoabdominalis mit Ersatz
38.33.14↔	Resektion von Arterien der Hand mit Anastomose	38.45.14↔	Resektion der thorakalen Aorta und Ersatz mit Hybridprothese
38.33.20↔	Resektion von Venen d oberen Extrem m Anast, n.n.bez.	38.45.19↔	Resektion der thorakalen Aorta mit Ersatz, sonstige
38.33.21↔	Resektion der V. axillaris mit Anastomose	38.45.20↔	Resektion sonstr thorakaler Arterien mit Ersatz, n.n.bez.
38.33.22↔	Res von sonstigen tiefen Venen d ob Extrem m Anast	38.45.21↔	Resektion der A. pulmonalis mit Ersatz
38.33.23↔	Resektion von oberfl Venen d ob Extrem m Anast	38.45.22↔	Resektion des Truncus brachiocephalicus mit Ersatz
38.33.99↔	Resektion von Gef d oberen Extrem (m Anast), sonstige	38.45.29↔	Resektion sonstiger thorakaler Arterien mit Ersatz
38.34.00↔	Resektion der Aorta mit Anastomose, n.n.bez.	38.45.30↔	Resektion thorakaler Venen mit Ersatz, n.n.bez.
38.34.10↔	Resektion d Aort ascendens und d Aortenbogens m Anast	38.45.31↔	Resektion der V. cava superior mit Ersatz
38.34.20↔	Resektion der Aorta descendens mit Anastomose	38.45.38↔	Resektion sonstiger tiefer thorakaler Venen mit Ersatz
38.34.30↔	Resektion der Aorta abdominalis mit Anastomose	38.45.39↔	Resektion thorakaler Venen mit Ersatz, sonstige
38.34.99↔	Resektion der Aorta mit Anastomose, sonstige	38.45.99↔	Resektion von thorakalen Blutgefässen mit Ersatz, sonst
38.35.00↔	Resektion von thorakalen Gefässen mit Anastomose, n.n.bez.	38.46↔	Resektion von abdominalen Arterien mit Ersatz
38.35.10↔	Resektion von thorakalen Arterien mit Anastomose, n.n.bez.	38.47.00↔	Resektion von abdominalen Venen mit Ersatz, n.n.bez.
38.35.11↔	Resektion der A. subclavia mit Anastomose	38.47.10↔	Resektion von tiefen abdominalen Venen mit Ersatz, n.n.bez.
38.35.12↔	Resektion des Truncus brachiocephalicus mit Anastomose	38.47.11↔	Resektion der V. cava inferior mit Ersatz
38.35.13↔	Resektion der A. pulmonalis mit Anastomose	38.47.12↔	Resektion der V. iliaca mit Ersatz
38.35.19↔	Resektion von thorakalen Arterien mit Anastomose, sonst	38.47.19↔	Resektion von tiefen abdominalen Venen mit Ersatz, sonst
38.35.20↔	Resektion von thorakalen Venen mit Anastomose, n.n.bez.	38.47.99↔	Resektion von abdominalen Venen mit Ersatz, sonstige
38.35.21↔	Resektion der V. pulmonalis mit Anastomose	38.48.00↔	Resektion von Aa d unteren Extrem mit Ers, n.n.bez.
38.35.22↔	Resektion der V. subclavia mit Anastomose	38.48.10↔	Res der A. femoralis mit Ersatz (communis) (superficialis)
38.35.23↔	Resektion der V. cava superior mit Anastomose	38.48.11↔	Resektion der A. profunda femoris mit Ersatz
38.35.28↔	Res von thorakalen von sonstigen tiefen Venen m Anast	38.48.12↔	Resektion der A. poplitea mit Ersatz
38.35.29↔	Resektion von thorakalen Venen mit Anastomose, sonstige	38.48.13↔	Resektion von Arterien des Unterschenkels mit Ersatz
38.35.99↔	Resektion von thorakalen Gefässen mit Anastomose, sonst	38.48.99↔	Resektion von Aa d unteren Extrem mit Ers, sonstige
38.36.00↔	Resektion von abdominalen Arterien mit Anastomose, n.n.bez.	38.49.00↔	Resektion von Venen der unt Extremität mit Ersatz, n.n.bez.
38.36.10↔	Resektion von viszeralen Arterien mit Anastomose, n.n.bez.	38.49.10↔	Resektion von tiefen Venen der unteren Extremität mit Ersatz
38.36.11↔	Resektion des Truncus coeliacus mit Anastomose	38.49.99↔	Resektion von Venen der unteren Extremität mit Ersatz, sonst
38.36.12↔	Resektion der A. gastrica mit Anastomose	38.51↔	Ligatur und Stripping von intrakraniellen Varizen
38.36.13↔	Resektion der A. hepatica mit Anastomose	38.61↔	Sonstige Exzision von intrakraniellen Gefässen
38.36.14↔	Resektion der A. lienalis mit Anastomose	38.64.00↔	Sonstige Exzision der Aorta, n.n.bez.
38.36.15↔	Resektion der A. renalis mit Anastomose	38.64.10↔	Sonstige Exzision der thorakalen Aorta
38.36.16↔	Resektion der A. mesenterialis mit Anastomose	38.64.20↔	Sonstige Exzision der Aorta abdominalis
38.36.17↔	Resektion der A. iliaca mit Anastomose	38.64.99↔	Sonstige Exzision der Aorta, sonstige
38.36.19↔	Resektion von viszeralen Arterien mit Anastomose, sonst	38.65.00↔	Sonstige Exzision von thorakalen Gefässen, n.n.bez.
38.36.99↔	Resektion von abdominalen Arterien mit Anastomose, sonst	38.65.10↔	Sonstige Exzision von thorakalen Arterien
38.37.00↔	Resektion von abdominalen Venen mit Anastomose, n.n.bez.	38.65.20↔	Sonstige Exzision von thorakalen Venen, n.n.bez.
38.37.10↔	Resektion von tiefen abdomin Venen mit Anastomose, n.n.bez.	38.65.21↔	Sonstige Exzision der V. cava superior
38.37.11↔	Resektion der V. cava inferior mit Anastomose	38.65.22↔	Sonstige Exzision von sonstigen tiefen thorakalen Venen
38.37.12↔	Resektion der V.iliaca mit Anastomose	38.65.29↔	Sonstige Exzision von thorakalen Venen, sonstige
38.37.19↔	Resektion von tiefen abdomin Venen mit Anastomose, sonst	38.65.99↔	Sonstige Exzision von thorakalen Gefässen, sonstige
38.37.99↔	Resektion von abdominalen Venen mit Anastomose, sonst	38.66.00↔	Sonstige Exzision von abdominalen Arterien, n.n.bez.
38.38.00↔	Resektion von Aa d unteren Extrem mit Anast, n.n.bez.	38.66.10↔	Sonstige Exzision von viszeralen Arterien, n.n.bez.
38.38.10↔	Resektion d A. fem m Anast (communis) (superficialis)	38.66.11↔	Sonstige Exzision des Truncus coeliacus
38.38.11↔	Resektion der A. profunda femoris mit Anastomose	38.66.12↔	Sonstige Exzision der A. gastrica
38.38.12↔	Resektion der A. poplitea mit Anastomose	38.66.13↔	Sonstige Exzision der A. hepatica

38.66.14↔	Sonstige Exzision der A. lienalis	39.22.00↔	Bypass zwischen Aorta, A. subclavia und A. carotis, n.n.bez.
38.66.15↔	Sonstige Exzision der A. renalis	39.22.10↔	Bypass an der A. carotis, n.n.bez.
38.66.16↔	Sonstige Exzision der A. mesenterialis	39.22.11↔	Bypass zwischen A. carotis und A. carotis
38.66.17↔	Sonstige Exzision der A. lumbalis	39.22.12↔	Bypass zwischen A. carotis und A. vertebralis
38.66.18↔	Sonstige Exzision der A. iliaca	39.22.13↔	Bypass zwischen A. carotis und A. subclavia
38.66.19↔	Sonstige Exzision viszeraler Arterien, sonstige	39.22.14↔	Bypass zwischen A. carotis und Aorta
38.66.99↔	Sonstige Exzision abdominaler Arterien, sonstige	39.22.19↔	Bypass an der A. carotis, sonstige
38.68.00↔	Sonst Exzision von Arterien der unteren Extremität, n.n.bez.	39.22.20↔	Bypass an der A. subclavia, n.n.bez.
38.68.10↔	Sonstige Exzision von Arterien des Oberschenkels	39.22.21↔	Bypass zwischen A. subclavia und Aorta
38.68.20↔	Sonst Exzision von Arterien des Unterschenkels und des Fußes	39.22.29↔	Bypass an der A. subclavia, sonstige
38.68.99↔	Sonst Exzision von Arterien der unteren Extremität, sonst	39.22.99↔	Bypass zwischen Aorta, A. subclavia und A. carotis, sonst
38.7x.00↔	Unterbrechung der Vena cava, n.n.bez.	39.23↔	Sonstiger intrathorakaler, vaskulärer Shunt oder Bypass
38.7x.10↔	Unterbrechung des V. cava chirurgisch, n.n.bez.	39.24↔	Aorto-renaler Bypass
38.7x.11↔	Einsetzen e Antiembolie-Schirmes in die V. cava, chirurgisch	39.25.00↔	Aorto-iliaco-femoraler Bypass, n.n.bez.
38.7x.12↔	Entfernung e AntiembolieSchirmes in d V. cava, chir	39.25.10↔	Aorto-iliaco-femoraler Bypass, aortal, n.n.bez.
38.7x.13↔	Ligatur oder Plicatue der V. cava, chirurgische	39.25.11↔	Aorto-iliacaler Bypass
38.7x.19↔	Chirurgische Unterbrechung des V. cava, chirurgisch, sonst	39.25.12↔	Aorto-femoraler Bypass
38.7x.20↔	Unterbrechung d V. cava, Perk transluminal, n.n.bez.	39.25.13↔	Aorto-poplitealer Bypass
38.7x.23↔	Ligatur oder Plikatur der V. cava, perkutan transluminal	39.25.14↔	Aorto-cruraler Bypass
38.7x.29↔	Intrvntionll Untbr d V. Cv, Prk trnsmnl, S	39.25.19↔	Aorto-iliaco-femoraler Bypass, aortal, sonstige
38.7x.99↔	Unterbrechung der Vena cava, sonstige	39.25.20↔	Iliaco-femoraler Bypass, n.n.bez.
38.81↔	Sonstr chirurgischer Verschluss von intrakraniellen Gefässen	39.25.21↔	Ilio-iliacaler Bypass
38.84.00↔	Sonstiger chirurgischer Verschluss der Aorta, n.n.bez.	39.25.22↔	Ilio-femoraler Bypass
38.84.10↔	Sonstiger chirurgischer Verschluss der thorakalen Aorta	39.25.23↔	Ilio-poplitealer Bypass
38.84.20↔	Sonstr chirurgischer Verschluss der Aorta abdominalis	39.25.24↔	Ilio-cruraler Bypass
38.84.99↔	Sonstiger chirurgischer Verschluss der Aorta, sonstige	39.25.29↔	Iliaco-femoraler Bypass, sonstige
38.85.00↔	So chir Verschluss von and thorakalen Gef, n.n.bez.	39.25.30↔	Obturator-Bypass (extraanatomisch)
38.85.10↔	So chir Verschluss von and thorakalen Aa, n.n.bez.	39.25.99↔	Aorto-iliaco-femoraler Bypass, sonstige
38.85.11↔	Sonstiger chirurgischer Verschluss der A. subclavia	39.26.00↔	Sonstr intra-abdominaler Gefäss-Shunt oder -Bypass, n.n.bez.
38.85.12↔	Sonstiger chirurgischer Verschluss der A. pulmonalis	39.26.10↔	Sonstiger intraabd GefShunt o Byp, Viszeralarterien
38.85.13↔	Sonstr chirurgischer Verschluss des Truncus brachiocephalicus	39.26.11↔	Sonstr intra-abdominaler Gefäss-Shunt oder -Bypass, Aorta
38.85.19↔	So chir Verschluss von and thorakalen Aa, sonstige	39.26.12↔	Sonstiger intraabd GefässShunt oder Byp, A. renalis
38.85.20↔	So chir Verschluss von thorakalen Venen, n.n.bez.	39.26.19↔	So intraabd GefShunt o Byp, So Viszeralarterien
38.85.21↔	Sonstiger chirurgischer Verschluss der V. cava superior	39.26.99↔	Sonstr intra-abdominaler Gefäss-Shunt oder -Bypass, sonst
38.85.22↔	Sonstiger chirurgischer Verschluss der V. pulmonalis	39.28↔	Extrakraniell-intrakranieller Gefäss-Bypass
38.85.23↔	Sonstiger chirurgischer Verschluss der V. subclavia	39.29.00↔	Sonstr (peripherer) Gefäss-Shunt oder -Bypass, n.n.bez.
38.85.28↔	So chir Verschluss von sonst tiefen thorakalen Venen	39.29.10↔	GefässShunt oder Byp an Aa d unteren Extrem, n.n.bez.
38.85.29↔	So chir Verschluss von thorakalen Venen, sonstige	39.29.11↔	Femorofemoraler Gefäss-Shunt oder -Bypass
38.85.99↔	So chir Verschluss von and thorakalen Gef, sonstige	39.29.12↔	Femoropoplitealer Gefäss-Shunt oder -Bypass
38.86.00↔	Sonstiger chir Verschluss von abd Aa, n.n.bez.	39.29.13↔	Femorocruraler Gefäss-Shunt oder -Bypass
38.86.10↔	Sonstiger chir Verschluss von viszeralen Aa, n.n.bez.	39.29.14↔	Femoropedaler Gefäss-Shunt oder -Bypass
38.86.11↔	Sonstr chirurgischer Verschluss des Truncus coeliacus	39.29.15↔	Popliteocruraler u popliteopedaler Gefäss-Shunt od -Bypass
38.86.12↔	Sonstiger chirurgischer Verschluss der A. gastrica	39.29.16↔	GefShunt oder Byp an Aa d Unterschenkels und d Fußes
38.86.13↔	Sonstiger chirurgischer Verschluss der A. hepatica	39.29.19↔	GefässShunt oder Byp an Aa d unteren Extrem, sonstige
38.86.14↔	Sonstiger chirurgischer Verschluss der A. lienalis	39.29.20↔	Gefäss-Shunt oder Bypass an Arterien der oberen Extremität
38.86.15↔	Sonstiger chirurgischer Verschluss der A. renalis	39.29.30↔	S (prphrr) GfShnt o Byp, extraanatsch, n.n.bz.
38.86.16↔	Sonstiger chirurgischer Verschluss der A. mesenterialis	39.29.31↔	Subclaviafemoraler Gefäss-Shunt oder Bypass
38.86.17↔	Sonstiger chirurgischer Verschluss der A. iliaca	39.29.32↔	Axillofemoraler Gefäss-Shunt oder Bypass
38.86.19↔	Sonstiger chir Verschluss von viszeralen Aa, sonstige	39.29.33↔	Femorofemoraler Cross-over-Bypass
38.86.99↔	Sonstiger chir Verschluss von abd Aa, sonstige	39.29.39↔	So (peripherer) GefShunt o Byp, extraanatomisch, so
38.87.00↔	Sonstiger chir Verschluss von abd Venen, n.n.bez.	39.29.40↔	Gefäss-Shunt oder -Bypass an Venen
38.87.10↔	So chir Verschluss von tiefen abd Venen, n.n.bez.	39.29.80↔	Temporärer intraoperativer Shunt, n.n.bez.
38.87.11↔	Sonstiger chirurgischer Verschluss der V. cava inferior	39.29.81↔	Temporärer intraoperativer Shunt, arterioarteriell
38.87.12↔	So chir Verschl d V. iliaca communis u V. iliaca int	39.29.82↔	Temporärer intraoperativer Shunt, arteriovenös
38.87.19↔	So chir Verschluss von tiefen abd Venen, sonstige	39.29.89↔	Temporärer intraoperativer Shunt, sonstige
38.87.99↔	Sonstiger chir Verschluss von abd Venen, sonstige	39.29.99↔	Sonstr (peripherer) Gefäss-Shunt oder -Bypass, sonst
39.0x.00↔	Shunt einer systemischen zur Pulmonalarterie, n.n.bez.	39.30.00↔	Naht von Blutgefässen, n.n.bez.
39.0x.10↔	Anast zwischen A. subcl u A. pulmon (BlalockTaussig)	39.30.10↔	Anwendung eines Gefäßverschlussystems, n.n.bez.
39.0x.11↔	Anast zw Aort u A. pulmon dextra (WaterstonCooley)	39.30.11↔	Anwendung eines Nahtsystems an Blutgefässen
39.0x.12↔	Anst zw Art dscondns u A. plmn snstr (PittsSmith)	39.30.12↔	Anwendung eines Clipsystems an Blutgefässen
39.0x.13↔	Anast zwischen A. pulmon sinistra und A. pulmon dextra	39.30.13↔	Verschluss eines Stichkanals mit Kollagen an Blutgefässen
39.0x.20↔	Prothesenshunt zwischen A. pulmonalis und Aorta, zentral	39.30.19↔	Anwendung eines Gefäßverschlussystems, sonstige
39.0x.21↔	Prothesenshunt zwischen A. pulmonalis und Aorta, peripher	39.30.99↔	Naht von Blutgefässen, sonstige
39.0x.23↔	Pulmonalarteriell Banding	39.31.00↔	Naht einer Arterie, n.n.bez.
39.0x.24↔	Shunt e systemischen z Pulmonart, DamusKayStanselOp	39.31.10↔	Naht einer Arterie an Kopf und Hals, n.n.bez.
39.0x.99↔	Shunt einer systemischen zur Pulmonalarterie, sonstige	39.31.11↔	Naht einer intrakraniellen Arterie
39.1↔	Intra-abdominaler venöser Shunt	39.31.19↔	Naht einer Arterie an Kopf und Hals, sonstige
39.21.00↔	Anastomose von der V. cava zur A. pulmonalis, n.n.bez.	39.31.20↔	Naht einer Arterie des Oberarms, n.n.bez.
39.21.10↔	GlennOp an e funktionell/morphologisch univentr Herz	39.31.21↔	Naht der A. axillaris
39.21.99↔	Anastomose von der V. cava zur A. pulmonalis, sonstige	39.31.22↔	Naht der A. brachialis



39.31.29↔	Naht einer Arterie des Oberarms, sonstige	39.56.21↔	Plast Rekonstruktion von Aa d ob Extrem m GewPatch
39.31.30↔	Naht einer Arterie des Unterarms	39.56.22↔	Plst Rk d V. sbcl, V. axll u V. brchiocphlc m GwPtch
39.31.40↔	Naht einer Arterie der Hand	39.56.23↔	Plast Reko v sonst tief Venen d ob Extrem m GewPatch
39.31.50↔	Naht einer Arterie der unteren Extremität	39.56.29↔	Plast Reko von Gef d ob Extrem m GewPatch, sonstige
39.31.60↔	Naht der Aorta, n.n.bez.	39.56.30↔	Plast Reko von thorakalen Gef m GewPatch, n.n.bez.
39.31.61↔	Naht der thorakalen Aorta	39.56.31↔	Plastische Rekonstruktion der thorak Aorta mit Gewebe-Patch
39.31.62↔	Naht der abdominalen Aorta	39.56.32↔	Plastische Rekonstruktion der V. pulmonalis mit Gewebe-Patch
39.31.69↔	Naht der Aorta, sonstige	39.56.33↔	Plastische Rekonstruktion der V. cava sup mit Gewebe-Patch
39.31.70↔	Naht von sonstigen thorakalen Arterien, n.n.bez.	39.56.39↔	Plast Reko von thorakalen Gef m GewPatch, sonstige
39.31.71↔	Naht der A. pulmonalis	39.56.40↔	Plastische Rekonstruktion abd Aa m GewPatch, n.n.bez.
39.31.72↔	Naht des Truncus brachiocephalicus	39.56.41↔	Plastische Rekonstruktion der abdom Aorta mit Gewebe-Patch
39.31.73↔	Naht der A. subclavia	39.56.42↔	Plast Rekonstruktion des Truncus coeliacus mit Gewebe-Patch
39.31.79↔	Naht von thorakalen Arterien, sonstige	39.56.43↔	Plastische Rekonstruktion der A. gastrica mit Gewebe-Patch
39.31.80↔	Naht von abdominalen Arterien, n.n.bez.	39.56.44↔	Plastische Rekonstruktion der A. hepatica mit Gewebe-Patch
39.31.81↔	Naht des Truncus coeliacus	39.56.45↔	Plastische Rekonstruktion der A. lienalis mit Gewebe-Patch
39.31.82↔	Naht der A. gastrica	39.56.46↔	Plastische Rekonstruktion der A. renalis mit Gewebe-Patch
39.31.83↔	Naht der A. hepatica	39.56.47↔	Plast Rekonstruktion der A. mesenterica mit Gewebe-Patch
39.31.84↔	Naht der A. lienalis	39.56.48↔	Plastische Rekonstruktion der A. iliaca mit Gewebe-Patch
39.31.85↔	Naht der A. renalis	39.56.49↔	Plastische Rekonstruktion abd Aa m GewPatch, sonstige
39.31.86↔	Naht der A. mesenterialis	39.56.50↔	Plast Rekonstruktion abd Venen m GewPatch, n.n.bez.
39.31.87↔	Naht der A. lumbalis	39.56.51↔	Plast Rekonstruktion der V. cava inferior mit Gewebe-Patch
39.31.88↔	Naht der A. iliaca	39.56.52↔	Plastische Rekonstruktion der V. iliaca mit Gewebe-Patch
39.31.89↔	Naht von abdominalen Arterien, sonstige	39.56.59↔	Plast Rekonstruktion abd Venen m GewPatch, sonstige
39.31.99↔	Naht einer Arterie, sonstige	39.56.60↔	Plast Reko von Gef d unt Extrem m GewPatch, n.n.bez.
39.32.00↔	Naht einer Vene, n.n.bez.	39.56.61↔	Plast Reko von Aa d unteren Extrem m GewPatch
39.32.10↔	Naht einer Vene an Kopf und Hals, n.n.bez.	39.56.62↔	Plast Reko d V. fem und V.poplitea m GewPatch
39.32.11↔	Naht einer intrakraniellen Vene	39.56.63↔	Plast Reko v sonst tief Venen d unt Extrem m GewPatch
39.32.19↔	Naht einer Vene an Kopf und Hals, sonstige	39.56.64↔	Plast Reko v oberfl Venen d Oberschenkels m GewPatch
39.32.30↔	Naht einer thorakalen Vene, n.n.bez.	39.56.69↔	Plast Reko von Gef d unteren Extrem m GewPatch, so
39.32.31↔	Naht der V. cava superior	39.56.99↔	Plast Rekonstruktion e Blgef m GewPatch, sonstige
39.32.32↔	Naht der V. brachiocephalica	39.57.00↔	Plast Reko m synthetischem Patch Graft, n.n.bez.
39.32.39↔	Naht einer thorakalen Vene, sonstige	39.57.10↔	Plst Rk v Gf an Kpf u H m synth Ptch Grft, n.n.bz.
39.32.40↔	Naht einer abdominalen Vene, n.n.bez.	39.57.11↔	Plast Reko von intrakr Gef m synthetischem Patch Graft
39.32.41↔	Naht der V. cava inferior	39.57.12↔	Plast Reko v extrk Aa an Kopf u Ha m synth Patch Graft
39.32.42↔	Naht der V. iliaca communis und V. iliaca interna	39.57.13↔	Plast Reko d V. jugularis m synthetischem Patch Graft
39.32.49↔	Naht einer abdominalen Vene, sonstige	39.57.19↔	Plast Reko v Gef an Kopf u Ha m synth Patch Graft, so
39.32.99↔	Naht einer Vene, sonstige	39.57.20↔	Plst Rk v Gf d ob Extrm m synth Ptch Grft, n.n.bz.
39.41↔	Stillung einer Blutung nach vaskulärem Eingriff	39.57.21↔	Plast Reko von Aa d ob Extrem m synth Patch Graft
39.42↔	Revision eines arteriovenösen Shunts zur Hämodialyse	39.57.22↔	Plst Rk d V. sbcl,V. axll u V. brchiocphlc m synth Ptch Grft
39.43↔	Entfernen eines arteriovenösen Shunts zur Hämodialyse	39.57.23↔	Plst Rk v snst tief Vv d ob Extrm m synth Ptch Grft
39.49.00↔	Sonstige Revision nach vaskulärem Eingriff, n.n.bez.	39.57.29↔	Plast Reko von Gef d ob Extrem m synth Patch Graft, so
39.49.10↔	Revision einer Gefäßanastomose	39.57.30↔	Plast Reko von thor Gef m synth Patch Graft, n.n.bez.
39.49.20↔	Revision eines vaskulären Implantates	39.57.31↔	Plast Reko d thorakalen Aort m synth Patch Graft
39.49.21↔	Wechsel eines vaskulären Implantates	39.57.32↔	Plast Reko d V. pulmon m synthetischem Patch Graft
39.49.22↔	Entfernung eines vaskulären Implantates	39.57.33↔	Plast Reko d V. cava superior m synth Patch Graft
39.49.30↔	Ersatz eines kardialen Conduit	39.57.39↔	Plast Reko von thorakalen Gef m synth Patch Graft, so
39.49.99↔	Sonstige Revision nach vaskulärem Eingriff, sonstige	39.57.40↔	Plast Reko abd Aa m synth Patch Graft, n.n.bez.
39.51.00↔	Aneurysma-Clipping, n.n.bez.	39.57.41↔	Plast Reko d abd Aort m synthetischem Patch Graft
39.51.11↔	Aneurysma-Clipping intrakraniell	39.57.42↔	Plast Reko d Truncus coeliacus m synth Patch Graft
39.51.99↔	Aneurysma-Clipping, sonstige	39.57.43↔	Plast Reko d A. gastrica m synthetischem Patch Graft
39.52.00↔	Sonstige Korrektur eines Aneurysmas, n.n.bez.	39.57.44↔	Plast Reko d A. hepatica m synthetischem Patch Graft
39.52.10↔	So Korr e Aneur von Blutgefäßen an Kopf u Ha, n.n.bez.	39.57.45↔	Plast Reko d A. lienalis m synthetischem Patch Graft
39.52.11↔	Sonstige Korrektur e Aneur von intrakr Blutgefäßen	39.57.46↔	Plast Reko d A. renalis m synthetischem Patch Graft
39.52.19↔	So Korr e Aneur von Blutgefäßen an Kopf und Ha, so	39.57.47↔	Plast Reko d A. mesenterica m synth Patch Graft
39.52.20↔	Sonstige Korrektur eines Aneurysmas der Aorta, n.n.bez.	39.57.48↔	Plast Reko d A. iliaca m synthetischem Patch Graft
39.52.21↔	S offn Chr Krr Aneur d Art ascndns,d Artbnbgn u d thr Art	39.57.49↔	Plast Reko abd Aa m synthetischem Patch Graft, so
39.52.22↔	Sonstige offen Chir Korrektur eines Aneur der Aort abd	39.57.50↔	Plast Reko abd Venen m synth Patch Graft, n.n.bez.
39.52.29↔	Sonstige Korrektur eines Aneurysmas der Aorta, sonstige	39.57.51↔	Plast Reko d V. cava inferior m synth Patch Graft
39.52.99↔	Sonstige Korrektur eines Aneurysmas, sonstige	39.57.52↔	Plast Reko d V. iliaca m synthetischem Patch Graft
39.54.00↔	Re-entry Operation, n.n.bez.	39.57.59↔	Plast Reko abd Venen m synthetischem Patch Graft, so
39.54.10↔	Re-entry Operation, thorakale Aorta	39.57.60↔	Plst Rk v Gf d unt Extrm m synth Ptch Grft, n.n.bz.
39.54.20↔	Re-entry Operation, Aorta abdominalis	39.57.61↔	Plast Reko von Aa d unteren Extrem m synth Patch Graft
39.54.99↔	Re-entry Operation, sonstige	39.57.62↔	Plast Reko d V. fem und V.poplitea m synth Patch Graft
39.55↔	Reimplantation eines abrierenden Nierengefässes	39.57.63↔	Plst Rk v snst tief Vv d unt Extrm m synth Ptch Grft
39.56.00↔	Plast Rekonstruktion e Blgef m GewPatch, n.n.bez.	39.57.64↔	Plst Rk v obrfl Vv d Obsrchnklis m synth Ptch Grft
39.56.10↔	Plast Reko von Gef an Kopf u Ha m GewPatch, n.n.bez.	39.57.69↔	Plast Reko v Gef d unt Extrem m synth Patch Graft, so
39.56.11↔	Plastische Rekonstruktion von intrakr Gef m GewPatch	39.57.99↔	Plast Reko m synthetischem Patch Graft, sonstige
39.56.12↔	Plastische Rekonstruktion der V. jugularis mit Gewebe-Patch	39.58↔	Plast Rekonstruktion e Blgef m Patch Graft n.n.bez.
39.56.19↔	Plast Reko von Gef an Kopf und Ha m GewPatch, so	39.59.00↔	Sonst plastische Rekonstruktion eines Gefässes, n.n.bez.
39.56.20↔	Plast Reko von Gef d ob Extrem m GewPatch, n.n.bez.	39.59.10↔	Transposition von Arterien, n.n.bez.

39.59.11↔	Transposition der extrakraniellen A. vertebralis	39.72.30↔	Perkutantransluminale Emb e Gefmi d Mikrok, n.n.bez.
39.59.12↔	Transposition von sonstigen extr Aa an Kopf und Hals	39.72.31↔	Perktranslum Emb e Gefmi d Mikrok Verw v ein Mikrkath
39.59.13↔	Transposition von Arterien der oberen Extremität	39.72.32↔	Perktranslum Emb e Gefmi d Mikrok Verw v 2 Mikrkath
39.59.14↔	Transposition von thorakalen Arterien	39.72.33↔	Perktranslum Emb e Gefmi d Mikrok Verw v 3 Mikrkath
39.59.15↔	Transposition der A. gastrica, A. hepatica und A. lienalis	39.72.34↔	Perktranslum Emb e Gefmi d Mikrok Verw v 4 Mikrkath
39.59.16↔	Transposition der A. renalis	39.72.35↔	Perktranslum Emb e Gefmi d Mikrok Verw v funf Mikrkath
39.59.17↔	Transposition der A. mesenterica	39.72.39↔	Perktranslum Emb e Gefmi d Mikrok Verw v mehrl Mikrkath
39.59.18↔	Transposition sonstiger viszeraler Arterien	39.72.99↔	Endovask Plast Reko o Okkl von Gef a Kopf und Ha, so
39.59.19↔	Transposition der A. iliaca	39.73.00↔	Endovask Implant e Graft an d thor Aort, n.n.bez.
39.59.20↔	Transposition von sonstigen abdominalen Arterien	39.73.10↔	Endvsk Implnt e Grfts i d Art thrcc, oh Fnstr o Seitn
39.59.21↔	Transposition von Arterien der unteren Extremität	39.73.11↔	Endvsk Implnt e Grfts i d Art thrcc, m Fnstr o Seitn
39.59.29↔	Transposition von Arterien, sonstige	39.73.20↔	Endovask Implant e Grafts i d Aort thoracoabdominalis
39.59.30↔	Sonstige Plast Reko von Gef an Kopf und Ha, n.n.bez.	39.73.99↔	Endovask Implant e Graft an d thorakalen Aort, so
39.59.31↔	Sonstige plastische Rekonstruktion e intrakr Gefässes	39.79.00↔	So endovask Korr (von Aneur) an sonst Gef, n.n.bez.
39.59.32↔	Sonstige Plast Rekonstruktion d extr A. vertebralis	39.79.10↔	Endovask Implant e Grafts an sonstigen Gef, n.n.bez.
39.59.33↔	So Plast Reko von extr Aa an Kopf und Ha, so	39.79.11↔	Endovaskuläre Implantation eines Grafts an Viszeralgefäßen
39.59.34↔	Sonstige plastische Rekonstruktion der V. jugularis	39.79.12↔	Endovaskuläre Implantation e Grafts an Gefäßen des Beckens
39.59.39↔	Sonstige Plast Reko von Gef an Kopf und Ha, sonstige	39.79.13↔	Endovaskuläre Implantation e Grafts an abdominalen Gefäßen
39.59.40↔	Sonstige Plast Reko von Gef d ob Extrem, n.n.bez.	39.79.19↔	Endovask Implant e Grafts an sonstigen Gef, sonstige
39.59.41↔	Sonstige plastische Rekonstruktion von Aa d ob Extrem	39.79.20↔	CoilEmb oder Verschluss von sonstigen Gef, n.n.bez.
39.59.42↔	S Plast Rk d V. sbcl, V. axll u V. brchiocphlc	39.79.21↔	CoilEmb oder Verschluss von Gefäßen d oberen Extrem
39.59.48↔	So Plast Reko von sonstigen tiefen Venen d ob Extrem	39.79.22↔	Coil-Embolisation oder -Verschluss der Aorta
39.59.49↔	Sonstige Plast Reko von Gef d ob Extrem, sonstige	39.79.23↔	Coil-Embolisation o -Verschluss des Ductus arteriosus apertus
39.59.50↔	Sonstige Plast Reko von thorakalen Gef, n.n.bez.	39.79.24↔	Coil-Embolisation oder -Verschluss von thorakalen Gefäßen
39.59.51↔	Sonstige plastische Rekonstruktion der thorakalen Aorta	39.79.25↔	Coil-Embolisation oder -Verschluss von viszeralen Gefäßen
39.59.52↔	Sonstige plastische Rekonstruktion der A. pulmonalis	39.79.26↔	Coil-Embolisation oder -Verschluss von abdominalen Gefäßen
39.59.53↔	Sonstige Plast Reko von thorakalen Aa, sonstige	39.79.27↔	CoilEmb oder Verschluss von Gefäßen d unteren Extrem
39.59.54↔	Sonstige plastische Rekonstruktion der V. pulmonalis	39.79.28↔	Coil-Embolisation oder -Verschluss von spinalen Gefäßen
39.59.55↔	Sonstige plastische Rekonstruktion der V. cava superior	39.79.29↔	CoilEmb oder Verschluss von sonstigen Gef, sonstige
39.59.59↔	Sonstige Plast Reko von thorakalen Gef, sonstige	39.79.30↔	Sel Emb m emb Flüssigk von sonstigen Gef, n.n.bez.
39.59.60↔	Sonstige Plast Rekonstruktion von abd Aa, n.n.bez.	39.79.31↔	Selektive Emb mit emb Flüssigk von Gef d oberen Extrem
39.59.61↔	Sonst plastische Rekonstruktion der abdominalen Aorta	39.79.32↔	Selektive Emb mit embolisierenden Flüssigkeiten d Aort
39.59.62↔	Sonst plastische Rekonstruktion des Truncus coeliacus	39.79.33↔	Selektive Emb mit emb Flüssigk d Duct arteriosus apertus
39.59.63↔	Sonstige plastische Rekonstruktion der A. gastrica	39.79.34↔	Selektive Emb mit emb Flüssigk von thorakalen Gefäßen
39.59.64↔	Sonstige plastische Rekonstruktion A. hepatica	39.79.35↔	Selektive Emb mit emb Flüssigk von viszeralen Gefäßen
39.59.65↔	Sonstige plastische Rekonstruktion der A. lienalis	39.79.36↔	Selektive Emb mit emb Flüssigkeiten von abd Gefäßen
39.59.66↔	Sonstige plastische Rekonstruktion der A. renalis	39.79.37↔	Selektive Emb m emb Flüssigk von Gef d unteren Extrem
39.59.67↔	Sonstige plastische Rekonstruktion der A. mesenterica	39.79.38↔	Selektive Emb mit emb Flüssigk von spinalen Gefäßen
39.59.68↔	Sonstige plastische Rekonstruktion der A. iliaca	39.79.39↔	Sel Emb m emb Flüssigk von sonstigen Gef, sonstige
39.59.69↔	Sonstige Plast Rekonstruktion von abd Aa, sonstige	39.79.40↔	Sel Emb m ablösb Ballons von sonstigen Gef, n.n.bez.
39.59.70↔	Sonstige Plast Rekonstruktion von abd Venen, n.n.bez.	39.79.41↔	Selektive Emb m ablösb Ballons von Gef d oberen Extrem
39.59.71↔	Sonstige plastische Rekonstruktion der V. cava inferior	39.79.42↔	Selektive Embolisation mit ablösbaren Ballons der Aorta
39.59.72↔	Sonstige plastische Rekonstruktion der V. iliaca	39.79.43↔	Selektive Emb m ablösb Ballons d Duct arteriosus apertus
39.59.79↔	Sonstige Plast Rekonstruktion von abd Venen, sonstige	39.79.44↔	Selektive Emb mit ablösb Ballons von thorakalen Gef
39.59.80↔	Sonstige Plast Reko von Gef d unteren Extrem, n.n.bez.	39.79.45↔	Selektive Emb mit ablösb Ballons von viszeralen Gef
39.59.81↔	Sonstige Plast Rekonstruktion von Aa d unteren Extrem	39.79.46↔	Selektive Emb mit ablösb Ballons von abd Gefäßen
39.59.82↔	Sonstige plastische Rekonstruktion der V. femoralis	39.79.47↔	Selektive Emb mit ablösb Ballons von spinalen Gefäßen
39.59.83↔	Sonstige plastische Rekonstruktion der V. poplitea	39.79.48↔	Sel Emb m ablösb Ballons von Gef d unteren Extrem
39.59.88↔	So Plast Reko von sonst tiefen Venen d unteren Extrem	39.79.49↔	Sel Emb m ablösb Ballons von sonstigen Gef, sonstige
39.59.89↔	Sonstige Plast Reko von Gef d unteren Extrem, sonstige	39.79.50↔	Selektive Emb mit Schirmen von sonstigen Gef, n.n.bez.
39.59.90↔	Sonstige Plast Reko e Gefässes, Venenklappenplastik	39.79.51↔	Selektive Emb mit Schirmen von Gefäßen d oberen Extrem
39.59.99↔	Sonst plastische Rekonstruktion eines Gefässes, sonst	39.79.52↔	Selektive Embolisation mit Schirmen der Aorta
39.71.00↔	Endovask Implantation e Grafts in Aort abd, n.n.bez.	39.79.53↔	Selektive Emb mit Schirmen d Duct arteriosus apertus
39.71.10↔	Endvsk Implnt e Grfts i Art abd,aortoil,oh Fnstr o Seitn	39.79.54↔	Selektive Embolisation mit Schirmen von thorakalen Gefäßen
39.71.11↔	Endvsk Implnt e Grfts i Art abd,aortoil,m Fnstr o Seitn	39.79.55↔	Selektive Embolisation mit Schirmen von viszeralen Gefäßen
39.71.12↔	Endvsk Imp Grfts i Art abd,Bfprt,aortb,oh Fnstr o Seitn	39.79.56↔	Selektive Embolisation mit Schirmen von abdominalen Gefäßen
39.71.13↔	Endvsk Imp Grfts i Art abd,Bfprt,aortb,m Fnstr o Seitn	39.79.57↔	Selektive Emb mit Schirmen von Gef d unteren Extrem
39.71.99↔	Endovask Implantation e Grafts in Aort abd, sonstige	39.79.58↔	Selektive Embolisation mit Schirmen von spinalen Gefäßen
39.72.00↔	Endovask Plast Reko o Okkl v Gef a Kopf u Ha, n.n.bez.	39.79.59↔	Selektive Emb mit Schirmen von sonstigen Gef, sonstige
39.72.10↔	Selektive Embolisation von intrakraniellen Gefäßen, n.n.bez.	39.79.60↔	Selektive Emb m Partikeln von sonstigen Gef, n.n.bez.
39.72.11↔	Selektive Emb von intrakr Gef m Partikeln oder Metasp	39.79.61↔	Selektive Emb mit Partikeln von Gef d oberen Extrem
39.72.12↔	SI Emb v intrkr Gf m emb Flüssigk, ablösb Blins o Schrmn	39.79.62↔	Selektive Embolisation mit Partikeln der Aorta
39.72.13↔	Sel Emb von intrakr Gef d Stents als FlowDiverter	39.79.63↔	Selektive Emb mit Partikeln d Duct arteriosus apertus
39.72.14↔	Selektive Emb von intrakr Gef mit adhäsivem Embolisat	39.79.64↔	Selektive Embolisation mit Partikeln von thorakalen Gefäßen
39.72.19↔	Selektive Embolisation von intrakraniellen Gefäßen, sonst	39.79.65↔	Selektive Embolisation mit Partikeln von viszeralen Gefäßen
39.72.20↔	Sel Emb von extrk Gef d Kopfes und d Halses, n.n.bez.	39.79.66↔	Selektive Embolisation mit Partikeln von abdominalen Gefäßen
39.72.21↔	Sel Emb v extrk Gef d Kopfes u d Halses m Part o Metasp	39.79.67↔	Selektive Emb mit Partikeln von Gef d unteren Extrem
39.72.22↔	SI Emb v extrk Gf d Kpfs u d Hlss m emb Flüs, abl Blins o Sch	39.79.68↔	Selektive Embolisation mit Partikeln von spinalen Gefäßen
39.72.24↔	SI Emb v extrk Gf d Kpfs u d Hlss m adhäsivm Emblist	39.79.69↔	Selektive Emb m Partikeln von sonstigen Gef, sonstige
39.72.29↔	Sel Emb von extrk Gef d Kopfes und d Halses, sonstige	39.79.70↔	Kthrtch Vrschl v A mtt Lsr, snst Gf, n.n.bez.



39.79.71↔	Kathetertech Verschluss mitt Laser, an Aa d ob Extrem	40.42↔	Radikale bilaterale Neck dissection
39.79.72↔	Kathetertechnischer Verschluss mittels Laser, an der Aorta	40.50↔	Radikale Exzision von Lymphknoten, n.n.bez.
39.79.74↔	Kathetertech Verschluss mitt Laser, an thorakalen Gef	40.51.00↔	Radikale Exzision von axillären Lymphknoten, n.n.bez.
39.79.75↔	Kathetertech Verschl mitt Laser, an Gef d unt Extrem	40.51.10↔	Radikale Exz von axillären Lk als selbständiger Eingr
39.79.76↔	Kathetertech Verschluss mitt Laser, an viszeralen Gef	40.51.11↔	Radikale Exz von axillären Lk i Rahmen e and Eingr
39.79.77↔	Kathetertech Verschluss mittels Laser, an abd Gef	40.51.99↔	Radikale Exzision von axillären Lymphknoten, sonstige
39.79.79↔	Kathetertech Verschluss v Aa mitt Laser, sonst Gef, so	40.52.00↔	Radikale Exzision von periaortalen Lymphknoten, n.n.bez.
39.79.80↔	Kthtrich Vrschl v Aa mitt Rdiofq snst Gef, n.n.bz.	40.52.10↔	Rd Exz v rtrprtn(praort,prk)u plvnn Lk als slbst Engr
39.79.81↔	Kathetertech Verschluss mitt Radiofq an Aa d ob Extrem	40.52.11↔	Rd Exz v rtrprtn(praort,prk)u plvnn Lk i Rhmn e and Engr
39.79.82↔	Kathetertech Verschluss mitt Radiofrequenz an d Aort	40.52.99↔	Radikale Exzision von periaortalen Lymphknoten, sonst
39.79.84↔	Kathetertech Verschluss mitt Radiofq an thorakalen Gef	40.53.00↔	Radikale Exzision von iliakalen Lymphknoten, n.n.bez.
39.79.85↔	Kathetertech Verschl mitt Radiofq an Gef d unt Extrem	40.53.10↔	Radikale Exz von iliakalen Lk als selbständiger Eingr
39.79.86↔	Kathetertech Verschluss mitt Radiofq an viszeralen Gef	40.53.11↔	Radikale Exz von iliakalen Lk i Rahmen e and Eingr
39.79.87↔	Kathetertech Verschluss mitt Radiofrequenz an abd Gef	40.53.99↔	Radikale Exzision von iliakalen Lymphknoten, sonstige
39.79.89↔	Kathetertech Verschluss mitt Radiofq an sonst Gef, so	40.54.00↔	Radikale Exzision der Leistengegend, n.n.bez.
39.79.99↔	So endovask Korr (von Aneur) an sonstigen Gef, so	40.54.10↔	Radikale Exzision der Leistengegend als selbst Eingriff
39.8x.00↔	Op a Glom carot. Sin caroticus u and Paraggl, n.n.bez.	40.54.11↔	Radikale Exz d Leistengegend im Rahmen e and Eingr
39.8x.10↔	Exploration des Glomus caroticum und anderer Paraganglien	40.54.99↔	Radikale Exzision der Leistengegend, sonstige
39.8x.11↔	Exzision des Glomus caroticum und anderer Paraganglien	40.59.00↔	Radikale Exzision anderer Lymphknoten, n.n.bez.
39.8x.20↔	Implnt o Erstz e Implsgntrts z Aktivierg d Brflxs	40.59.10↔	Radikale Exz and Lk als selbständiger Eingr, n.n.bez.
39.8x.21↔	Rv (h Wchs) e Implsgntrts z Aktivierg d Brflxs	40.59.11↔	Radikale Exz mediastinaler Lk als selbständiger Eingr
39.8x.22↔	Entf e Impulsgenerators zur Aktivierung d Baroreflexes	40.59.12↔	Rad Exz peribronchialer Lk als selbständiger Eingr
39.8x.30↔	Implnt o Erstz e (v) Elktrd(n) z Aktivierg d Brflxs	40.59.19↔	Radikale Exz and Lk als selbständiger Eingr, sonstige
39.8x.31↔	Rv (h Wchs) e (v) Elktrd(n) z Aktivierg d Brflxs	40.59.20↔	Radikale Exz and Lk i Rahmen e and Eingr, n.n.bez.
39.8x.32↔	Entf e (v) Elektrod(n) zur Aktivierung d Baroreflexes	40.59.21↔	Radikale Exz mediastinaler Lk i Rahmen e and Eingr
39.8x.99↔	Op a Glom carot. Sin caroticus und and Paraggl, so	40.59.22↔	Radikale Exz peribronchialer Lk i Rahmen e and Eingr
39.91.00↔	Freilegung eines Gefässes, n.n.bez.	40.59.29↔	Radikale Exz and Lk i Rahmen e and Eingr, sonstige
39.91.10↔	Freilegung e Gefässes zur endovaskulären Intervention	40.59.99↔	Radikale Exzision anderer Lymphknoten, sonstige
39.91.99↔	Freilegung eines Gefässes, sonstige	40.62↔	Fistulierung des Ductus thoracicus
39.99.00↔	Sonstige Operationen an Blutgefässen, n.n.bez.	40.63↔	Verschluss einer Fistel des Ductus thoracicus
39.99.10↔	Aortopexie	40.64↔	Ligatur des Ductus thoracicus
39.99.20↔	Operationen bei kongenitalen Gefäßanomalien, n.n.bez.	40.69↔	Sonstige Operationen am Ductus thoracicus
39.99.21↔	Op b kngntlr Anmie d Artnsthms(Stns) o b untrbr Artbnbn	40.9x.00↔	Sonst Operationen an lymphatischen Strukturen, n.n.bez.
39.99.22↔	Op b kong Anom d A. o V. pulmonalis o b A. lusoria	40.9x.10↔	Anastomose zur Beseitigung eines Lymphödems
39.99.23↔	Operationen bei kongenitalen Anomalien der V. cava	40.9x.20↔	Inzision einer Lymphozele
39.99.24↔	Op b kong Kollateralgefäßen und Unifokalisierung	40.9x.30↔	Drainage eines Lymphödems
39.99.30↔	Kathinterv Verschluss d Duct arterios Botalli, n.n.bez	40.9x.40↔	Therapeutische perkutane Punktion einer Lymphozele
39.99.31↔	Kathinterv Verschluss d Duct arterios Botalli, m Coil	40.9x.99↔	Sonst Operationen an lymphatischen Strukturen, sonst
39.99.32↔	Kthntrv Vrschl d Dct artrios Btll, m AmpltzDctOcldr	41.00.00↔	Transplantation von Knochenmark Stammzellen n.n.bez.
39.99.38↔	Kathinterv Verschluss d Duct arterios Botalli, So	41.00.05↔	Transplantation von Knochenmarkstammzellen, Fremdbezug
39.99.39↔	Operationen bei sonstigen kongenitalen Gefäßanomalien	41.00.09↔	Sonstige Transplantation von Knochenmark Stammzellen
39.99.99↔	Sonstige Operationen an Blutgefässen, sonstige	41.00.11↔	Tx v Kmrk Stzl,Stzlb n erf Tx v hämtp Stzl,oh lvtAfb
40.3x.00↔	Exzision von regionalen Lymphknoten, n.n.bez.	41.00.18↔	Tx v Kmrk Stzl,Stzlb n erf Tx v hämtp Stzl, n lvtAfb
40.3x.09↔	Exzision von regionalen Lymphknoten, sonstige	41.01.01↔	Tx von Knochmark Stammzll, autolog, oh lvtroAufb
40.3x.10↔	Regionale Lymphadenektomie als selbständ Eingriff, n.n.bez.	41.02.11↔	Tx v Kmrk Stzl,allg,NHLAdnt,n lvtAfb b Dff i1Antgn,vrw Spnd
40.3x.11↔	Regionale Lymphadenektomie als selbst Eingriff, zervikal	41.02.12↔	Tx v Kmrk Stzl,allg,NHLAdnt,n lvtAfb Dff i2-3Ag(hpid),vrw Sp
40.3x.12↔	Regionale Lymphadenektomie als selbst Eingriff, axillär	41.02.21↔	Tx v Knchmrk Stmmzll,allg,NHLAdnt,n ivt Afb,Nvrw Spnd
40.3x.13↔	Rg Lymphkt als slbst Engr,praort,plvn,obtrtrsch o Iliakl	41.02.31↔	Tx v Knchmrk Stmmzll, allg, HLAdnt, n lvtAfb, vrw Spnd
40.3x.14↔	Reg Lymphekt als selbst Eingr, inguinal, offen chir	41.02.41↔	Tx v Knchmrk Stmmzll, allg, HLAdnt, n lvtAfb, Nvrw Spnd
40.3x.15↔	Reg Lymphekt als selbst Eingr, inguinale, laparask	41.03.01↔	Tx v Knchmrk Stmmzll, allg, NHLAdnt, oh lvtAfb, vrw Spnd
40.3x.16↔	Reg Lymphekt als selbst Eingr, mediast und peribr	41.03.11↔	Tx v Knchmrk Stmmzll,allg,NHLAdnt,oh lvtAfb,Nvrw Spnd
40.3x.19↔	Regionale Lymphadenektomie als selbständ Eingriff, sonst	41.03.21↔	Tx v Knchmrk Stmmzll, allg, HLAdnt, oh lvtAfb, vrw Spnd
40.3x.20↔	Regionale Lymphekt i Rahmen e and Eingr, n.n.bez.	41.03.31↔	Tx v Knchmrk Stmmzll, allg, HLAdnt, oh lvtAfb, Nvrw Spnd
40.3x.21↔	Regionale Lymphekt i Rahmen e and Eingr, zervikal	41.04.01↔	Autol hämatop Stammztx, oh ivtroAufb
40.3x.22↔	Regionale Lymphekt i Rahmen e and Eingr, axillär	41.05.01↔	Allg hämtp Stmmztx, NHLAdnt, oh ivt Afb, vrw Spnd
40.3x.23↔	Rg Lymphkt i Rhmn e and Engr, praort, plvn o Iliakl	41.05.11↔	Allg hämtp Stmmztx, NHLAdnt, oh ivt Afb, Nvrw Spnd
40.3x.24↔	Regionale Lymphekt i Rahmen e and Eingr, obturatorisch	41.05.21↔	Allg hämtp Stmmztx, HLAdnt, oh ivt Afb, vrw Spnd
40.3x.25↔	Regionale Lymphekt i Rahmen e and Eingr, inguinale	41.05.31↔	Allg hämtp Stmmztx, HLAdnt, oh ivtAfb, Nvrw Spnd
40.3x.26↔	Reg Lymphekt i Rahmen e and Eingr, mediast und peribr	41.05.41↔	Allog periph hämatop Stammzll, Ni HLAident, Fremdbezug
40.3x.29↔	Regionale Lymphekt i Rahmen e and Eingr, sonstige	41.05.51↔	Allog periph hämatop Stammzll, HLAident, Fremdbezug
40.40↔	Radikale Neck dissection, n.n.bez.	41.06.00↔	Nabelschnurblut-Stammzell-Transplantation, n.n.bez.
40.41.00↔	Radikale unilaterale Neck dissection, n.n.bez.	41.06.01↔	Transfus v Nabelschnurblutstammzellen allogun unverwandt
40.41.10↔	Sel (funkt) Neck dissec, supraomohyoid (Reg IIII)	41.06.02↔	Transfusion von Nabelschnurblutstammzellen autogen
40.41.11↔	Selekt (funkt) Neck dissection, lateral (Region II-IV)	41.06.03↔	Transfusion von Nabelschnurblutstammzellen allogun verwandt
40.41.12↔	Sel (funkt) Neck dissec, anterolateral (Reg IIIV)	41.06.04↔	Transfus v Nabelschnurblutstammzellen, allogun, Fremdbezug
40.41.13↔	Sel (funkt) Neck dissec, posterolateral (Reg IIIIV)	41.07.01↔	Autol hämatop Stammztx, na ivtroAufb
40.41.14↔	Selektive (funkt) Neck dissection, central (Region VI)	41.07.02↔	Atl hämtp Stmmztx, Stmmzllspprt n Chmthrpie
40.41.20↔	Radikale Neck dissection (inkl. modifiziert)	41.08.01↔	Allg hämtp Stmmztx,NHLAdnt,n ivtAfb b Dff i1Antgn,vrw Spnd
40.41.21↔	Extended Neck dissection	41.08.02↔	Allg hämtp Stmmztx,NHLAdnt,n ivtAfb b Dff i23Antg,vrw Spnd
40.41.99↔	Radikale unilaterale Neck dissection, sonstige	41.08.11↔	Allg hämtp Stmmztx, NHLAdnt, n ivtAfb, Nvrw Spnd

41.08.21↔	Allg hämtp Stmmztx, HLA dnt, n ivtAfb, vrw Spnd	42.81.21↔	Enstz u Wchs v2N slbpx Prth(prm Tb)j d Ösphgs,offn chr
41.08.31↔	Allg hämtp Stmmztx, HLA dnt, n ivtAfb, Nvrw Spnd	42.81.22↔	Enstz u Wchs v >2N slbpx Prth(prm Tb)j d Ösphgs,offn chr
41.09.01↔	Tx von Knochmark Stammztl, autolog, na IvtroAufb	42.81.30↔	Etz u Wh v e N slbpx Prt (prm Tb) i d Öspgs, Lsk
41.2↔	Splenotomie	42.81.31↔	Etz u Wh v 2 N slbpx Prt (prm Tb) i d Öspgs, Lsk
41.33↔	Offene Milzbiopsie	42.81.32↔	Etz u Wh v >2 N slbpx Prt (prm Tb) i d Öspgs, Lsk
41.41↔	Marsupialisation einer Milzzyste	42.81.42↔	Etz u Wh v >2 slbpx Prt (prm Tb) i d Öspgs, edk
41.42.00↔	Exz oder Destr von Läsion oder Gewebe d Milz, n.n.bez.	42.81.50↔	Enstz u Wchs e slbpx Prth (prm Tb) i d Ösphgs, offn chr
41.42.10↔	Exzision von Läsion oder Gewebe der Milz	42.81.51↔	Etz u Wh v 2 slbpx Prt (prm Tb) i d Öspgs, off chr
41.42.20↔	Destruktion von Läsion oder Gewebe der Milz	42.81.52↔	Etz u Wh v >2 slbpx Prt (prm Tb) i d Öspgs, off chr
41.42.99↔	Exz oder Destr von Läsion oder Gewebe d Milz, sonstige	42.81.60↔	Enstz u Wchs e slbpx Prth (prm Tb) i d Ösphgs, lprsk
41.43↔	Partielle Splenektomie	42.81.61↔	Enstz u Wchs v 2 slbpx Prth (prm Tb) i d Ösphgs, lprsk
41.5↔	Totale Splenektomie	42.81.62↔	Etz u Wh v >2 slbpx Prt (prm Tb) i d Öspgs, Lsk
41.93↔	Exzision einer akzessorischen Milz	42.82↔	Naht einer Ösophagus-Verletzung
41.94↔	Milztransplantation	42.83↔	Verschluss einer Ösophagostomie
41.95.00↔	Plastische Rekonstruktion an der Milz, n.n.bez.	42.85↔	Plastische Rekonstruktion an einer Ösophagusstenose
41.95.10↔	Plastische Rekonstruktion an der Milz, Naht	42.87↔	Sonstiges Transplantat am Ösophagus
41.95.99↔	Plastische Rekonstruktion an der Milz, sonstige	42.88.00↔	Entfernung von Prothesen aus dem Ösophagus, n.n.bez.
41.99↔	Sonstige Operationen an der Milz	42.88.11↔	Entf von Prothesen aus dem Ösophagus, offen chirurg
42.01↔	Inzision einer Ösophagealmembran	42.88.12↔	Entf von Prothesen aus dem Ösophagus, laparoskopisch
42.09.00↔	Andere Inzision am Ösophagus, n.n.bez.	42.88.99↔	Entfernung von Prothesen aus dem Ösophagus, sonstige
42.09.11↔	Andere Inzision am Ösophagus, offen chirurgisch	42.89↔	Sonstige Rekonstruktion am Ösophagus
42.09.12↔	Andere Inzision am Ösophagus, laparoskopisch	42.91↔	Ligatur von Ösophagusvarizen
42.09.99↔	Andere Inzision am Ösophagus, sonstige	42.99.00↔	Sonstige Operation am Ösophagus, n.n.bez.
42.10↔	Ösophagostomie, n.n.bez.	42.99.10↔	Sonst Op am Ösophagus, Sperroperation am Ösophagus
42.11↔	Zervikale Ösophagostomie	42.99.99↔	Sonstige Operation am Ösophagus, sonstige
42.12↔	Exteriorisation einer ösophagealen Tasche	43.0↔	Gastrotomie
42.19↔	Sonstige Fistulisierung des Ösophagus nach aussen	43.3↔	Pyloromyotomie
42.21↔	Operative Ösophagoskopie durch Inzision	43.42↔	Lokale Exzision von anderer Läsion oder Gewebe am Magen
42.25↔	Offene Biopsie am Ösophagus	43.49↔	Sonstige Destruktion von Läsion oder Gewebe am Magen
42.31↔	Lokale Exzision eines Ösophagus-Divertikels	43.5↔	Partielle Gastrektomie mit Anastomose zum Ösophagus
42.32↔	Lokale Exzision von and Läsion oder Gewebe aus Ösophagus	43.6x.00↔	Partielle Gastrektomie m Anastom zum Duodenum, n.n.bez.
42.39↔	Sonst Destruktion von Läsion oder Gewebe aus Ösophagus	43.6x.10↔	Pylorusresektion mit Anastomose zum Duodenum
42.40↔	Ösophagektomie, n.n.bez.	43.6x.20↔	Billroth I
42.41.00↔	Partielle Ösophagektomie, n.n.bez.	43.6x.99↔	Partielle Gastrektomie m Anastom zum Duodenum, sonst
42.41.10↔	Partielle Ösophagekt oh Wiederherstellung der Kontinuität	43.7x.00↔	Partielle Gastrektomie mit Anastomose zum Jejunum, n.n.bez.
42.41.20↔	Partielle Ösophagekt mit Wiederherstellung der Kontinuität	43.7x.10↔	Partielle Gastrekt (2/3Resektion) mit Anast zum Jejun
42.41.99↔	Partielle Ösophagektomie, sonstige	43.7x.20↔	Partielle Gastrekt (4/5Resektion) mit Anast zum Jejun
42.42.00↔	Totale Ösophagektomie, n.n.bez.	43.7x.99↔	Partielle Gastrektomie mit Anastomose zum Jejunum, sonst
42.42.10↔	Totale Ösophagektomie, oh Wiederherst der Kontinuität	43.81↔	Partielle Gastrektomie mit Dünndarmtransposition
42.42.20↔	Tot Ösophagektomie, m Wiedhst d Kont, transmediastinal	43.89.00↔	Sonstige partielle Gastrektomie, n.n.bez.
42.42.21↔	Tot Ösophagektomie, m Wiedhst d Kont, thorakoabdominal	43.89.10↔	Segmentresektion des Magens
42.42.29↔	Tot Ösophagektomie, m Wiedhst d Kont, so Zugang	43.89.20↔	Bipank Diversion des Magens nach Scopinaro, offen chir
42.42.99↔	Totale Ösophagektomie, sonstige	43.89.21↔	Bipank Divers d Magens nach Scopinaro, laparoskopisch
42.51.00↔	Intrathorakale Ösophagoösophagostomie, n.n.bez.	43.89.30↔	Bipank Divers d Magens mit DuodenalSwitch, offen chir
42.51.10↔	Intrthr Ösophst,Rk d Ösophpas b Atrsie u Vers kng ösoph Fstl	43.89.31↔	Bipank Divers d Magens mit DuodSwitch, laparoskopisch
42.51.99↔	Intrathorakale Ösophagoösophagostomie, sonstige	43.89.40↔	Sleeve resection, offen chirurgisch
42.52↔	Intrathorakale Ösophagogastrostomie	43.89.41↔	Sleeve resection, laparoskopisch
42.53↔	Intrathor Ösophagusanastomose mit Intpos von Dünnd	43.89.50↔	DuodSwitch na Sleeve res (Zweiteingriff), offen chir
42.54↔	Sonstige intrathorakale Ösophagoenterostomie	43.89.51↔	DuodSwitch na Sleeve res (Zweiteingriff), laparask
42.55↔	Intrathor Ösophagusanastomose mit Intpos von Dickd	43.89.90↔	Sonstige atypische partielle Gastrektomie
42.56↔	Sonstige intrathorakale Ösophagokolostomie	43.89.99↔	Sonstige partielle Gastrektomie, sonstige
42.58↔	Intrathorakale Ösophagusanastomose mit anderer Interposition	43.91↔	Totale Gastrektomie mit intestinaler Interposition
42.59↔	Sonstige intrathorakale Ösophagusanastomose	43.99↔	Sonstige totale Gastrektomie
42.61↔	Prästernale Ösophagoösophagostomie	44.00↔	Vagotomie, n.n.bez.
42.62↔	Prästernale Ösophagogastrostomie	44.01↔	Trunkuläre Vagotomie
42.63↔	Prästernale Ösophagusanastomose m Interposit von Dünndarm	44.02↔	Superselektive Vagotomie
42.64↔	Sonstige prästernale Ösophagoenterostomie	44.03↔	Sonstige selektive Vagotomie
42.65↔	Prästernale Ösophagusanastomose m Interposit von Dickdarm	44.11↔	Transabdominale Gastroskopie
42.66↔	Sonstige prästernale Ösophagokolostomie	44.15↔	Offene Biopsie am Magen
42.68↔	Sonst prästernale Ösophagusanastomose mit Interposition	44.21↔	Dilatation des Pylorus durch Inzision
42.69↔	Sonstige prästernale Ösophagusanastomose	44.29↔	Sonstige Pyloroplastik
42.7x.00↔	Ösophagomyotomie, n.n.bez.	44.31↔	Hoher Magen-Bypass
42.7x.11↔	Ösophagomyotomie, offen chirurgisch	44.38↔	Laparoskopische Gastroenterostomie
42.7x.12↔	Ösophagomyotomie, laparoskopisch	44.39↔	Sonstige Gastroenterostomie
42.7x.21↔	Ösophagomyotomie, pharyngozerikal, offen chirurgisch	44.40↔	Übernähung eines peptischen Ulkus, n.n.bez.
42.7x.22↔	Ösophagomyotomie, pharyngozerikal, laparoskopisch	44.41↔	Übernähung eines Ulcus ventriculi
42.7x.31↔	Ösophago-Gastromyotomie, offen chirurgisch	44.42↔	Übernähung eines Ulcus duodeni
42.7x.32↔	Ösophago-Gastromyotomie, laparoskopisch	44.49.00↔	Sonstige Blutstillung in Magen oder Duodenum, n.n.bez.
42.7x.99↔	Ösophagomyotomie, sonstige	44.49.10↔	Sklerosierung von Fundusvarizen, offen chirurgisch
42.81.20↔	Enstz u Wchs v e N slbpx Prth(prm Tb)j d Ösphgs,offn chr	44.49.11↔	Sklerosierung von Fundusvarizen, laparoskopisch



44.49.20↔	Ligatur von Fundusvarizen, offen chirurgisch	45.62↔	Sonstige Teilresektion am Dünndarm
44.49.21↔	Ligatur von Fundusvarizen, laparoskopisch	45.63.00↔	Totalexstirpation des Dünndarms, n.n.bez.
44.49.30↔	Sperroperation am Fundus	45.63.99↔	Totalexstirpation des Dünndarms, sonstige
44.49.99↔	Sonstige Blutstillung in Magen oder Duodenum, sonstige	45.71↔	Multiple Segmentresektion am Dickdarm
44.5x.00↔	Revision einer Magenanastomose, n.n.bez.	45.72↔	Zäkumresektion
44.5x.10↔	Revision e Magenanst nach Billroth I und II Operation	45.73↔	Hemikolektomie rechts
44.5x.20↔	Rev e Magenanst na RouxYOp o m intestinaler Intpos	45.74↔	Resektion des Colon transversum
44.5x.99↔	Revision einer Magenanastomose, sonstige	45.75↔	Hemikolektomie links
44.61↔	Naht einer Magenverletzung	45.76↔	Sigmoidektomie
44.63.00↔	Verschluss einer anderen Magenfistel, n.n.bez.	45.79.00↔	Sonstige Teilresektion am Dickdarm, n.n.bez.
44.63.11↔	Verschluss einer anderen Magenfistel, offen chirurgisch	45.79.10↔	Segmentresektion am Dickdarm
44.63.12↔	Verschluss einer anderen Magenfistel, laparoskopisch	45.79.11↔	Resektion multipler Dickdarmsegmente
44.63.99↔	Verschluss einer anderen Magenfistel, sonstige	45.79.12↔	Subtotale Kolektomie
44.64↔	Gastropexie	45.79.20↔	Erweiterte Sigmaresektion
44.65.00↔	Ösophagogastroplastik, n.n.bez.	45.79.21↔	Erweiterte Hemikolektomie rechts und links
44.65.10↔	Ösophagogastroplastik, Kardioplastik, offen chirurgisch	45.79.22↔	Erweiterte subtotale Kolonresektion
44.65.20↔	Ösophagogastroplastik, (Hemi-)Fundoplikatio, offen chir	45.79.29↔	Sonstige erweiterte Teilresektion am Dickdarm
44.65.30↔	Ösphggstrplstk, Vrt Gstrpl n Msn, ofn chr	45.79.99↔	Sonstige Teilresektion am Dickdarm, sonstige
44.65.99↔	Ösophagogastroplastik, sonstige	45.8x.00↔	Totale intraabdominelle Kolektomie, n.n.bez.
44.66↔	So Massnmh zur Reko d ösophagogastrischen Spinktfunkt	45.8x.20↔	Totale intraabd Kolektomie, Erw totale Kolektomie
44.67.00↔	Lprsk Mssnmh z Rk d ösphggstrschn Spnkftnkt, n.n.bz.	45.8x.30↔	Totale intraabd Kolekt, Erw totale Proktokolektomie
44.67.10↔	Lsk Msn z Rk d ösphggstrschn Spnkftkt, Krdplstk, Lsk	45.8x.99↔	Totale intraabdominelle Kolektomie, sonstige
44.67.20↔	Lsk Msn z Rk d ösphggstr Spnkftkt, (Hm)Fndplktio, Lsk	45.90↔	Intestinale Anastomose, n.n.bez.
44.67.99↔	Lprsk Mssnmh z Rk d ösphggstrschn Spnkftnkt, so	45.91↔	Dünndarm-Dünndarm-Anastomose
44.68.00↔	Laparoskopische Gastroplastik, n.n.bez.	45.92↔	Anastomose des Dünndarms zum Rektumstumpf
44.68.10↔	Laparask Gastropl, Vert Gastropl na Mason, (laparask)	45.93↔	Sonstige Dünndarm-Dickdarm-Anastomose
44.68.99↔	Laparoskopische Gastroplastik, sonstige	45.94↔	Dickdarm-Dickdarm-Anastomose
44.69↔	Sonstige Rekonstruktion am Magen	45.95↔	Anastomose zum Anus
44.91↔	Offene Ligatur von Magenvarizen	46.01↔	Exteriorisation des Dünndarms
44.92↔	Intraoperative Manipulation am Magen	46.02↔	Resektion eines exteriorisierten Dünndarmsegments
44.93↔	Einsetzen eines Magenballons	46.03↔	Exteriorisation des Dickdarms
44.94↔	Entfernen eines Magenballons	46.04↔	Resektion eines exteriorisierten Dickdarmsegments
44.95↔	Laparoskopische restriktive Magenoperation	46.10↔	Kolostomie, n.n.bez.
44.96↔	Laparoskopische Revision von restriktiven Magenoperationen	46.11↔	Temporäre Kolostomie
44.97↔	Laparask Entf von Vorrichtung(en) e Magenrestriktion	46.13↔	Permanente Kolostomie
44.98↔	(Laparask) Anp von adjustbar Magrestrvorr	46.14↔	Verzögerte Eröffnung einer Kolostomie
44.99.11↔	Bougierung am Magen, offen chirurgisch	46.20↔	Ileostomie, n.n.bez.
44.99.12↔	Bougierung am Magen, laparoskopisch	46.21↔	Temporäre Ileostomie
44.99.21↔	Endo-Loop und Clippen am Magen, offen chirurgisch	46.22↔	Kontinente Ileostomie
44.99.22↔	Endo-Loop und Clippen am Magen, laparoskopisch	46.23↔	Sonstige permanente Ileostomie
44.99.31↔	Injektion am Magen, offen chirurgisch	46.24↔	Verzögerte Eröffnung einer Ileostomie
44.99.32↔	Injektion am Magen, laparoskopisch	46.31↔	Verzögerte Eröffnung einer anderen Enterostomie
44.99.51↔	Einl o Wechsel e Ni selbexp Proth a Mag, offen chir	46.33↔	Anlage eines Duodenostomie
44.99.52↔	Einl o Wechsel e Ni selbexp Proth a Mag, laparask	46.34↔	Offen chirurgische Anlage einer Jejunostomie
44.99.61↔	Einl o Wechsel e selbexp Proth a Mag, offen chir	46.39.00↔	Sonstige Enterostomie, n.n.bez.
44.99.62↔	Einl o Wechsel e selbexp Proth a Mag, laparask	46.39.10↔	Sonst Enterostomie, Anlage einer Bishop-Koop-Anastomose
44.99.71↔	Entfernen einer Prothese aus dem Magen, offen chir	46.39.99↔	Sonstige Enterostomie, sonstige
44.99.72↔	Entfernen einer Prothese aus dem Magen, laparoskopisch	46.40↔	Revision eines intestinalen Stomas, n.n.bez.
44.99.80↔	Implant und Wechsel e Magenschriftm (inkl. Sonden)	46.41.00↔	Revision eines Dünndarm-Stomas, n.n.bez.
44.99.81↔	Revision (ohne Wechsel) e Magenschriftm (inkl. Sonden)	46.41.10↔	Plastische Erweiterung oder Einengung e DünndStomas
44.99.82↔	Entf d Aggregate e Magenschriftmachers (inkl. Sonden)	46.41.11↔	Neueinpflanzung eines Dünndarm-Stomas
44.99.91↔	Sonstige Operationen am Pylorus	46.41.12↔	Abtr des vorverlagerten Teiles eines DünndarmStomas
44.99.99↔	Sonstige Magenoperationen, sonstige	46.41.20↔	Umwandlung eines DünndStomas in ein kontinentes Stoma
45.01↔	Inzision am Duodenum	46.41.99↔	Revision eines Dünndarm-Stomas, sonstige
45.02↔	Sonstige Inzision am Dünndarm	46.42↔	Plastische Rekonstruktion an einer Perikolostomie-Hernie
45.03↔	Inzision am Dickdarm	46.43.00↔	Sonst Revision eines künstlichen Dickdarmstomas, n.n.bez.
45.11↔	Transabdominale Endoskopie am Dünndarm	46.43.10↔	Plastische Erweiterung oder Einengung eines Kolostomas
45.15↔	Offene Biopsie am Dünndarm	46.43.11↔	Neueinpflanzung eines Kolostomas
45.21↔	Transabdominale Endoskopie an Dickdarm	46.43.12↔	Abtragung des vorverlagerten Teiles eines Kolostomas
45.26↔	Offene Biopsie am Dickdarm	46.43.20↔	Umwandlung eines Kolostomas in ein kontinentes Stoma
45.27↔	Intestinale Biopsie an nicht näher bezeichneter Stelle	46.43.99↔	Sonst Revision eines künstlichen Dickdarmstomas, sonst
45.31↔	Sonstige lokale Exzision einer Läsion im Duodenum	46.50↔	Verschluss eines intestinalen Stomas, n.n.bez.
45.32↔	Sonstige Destruktion einer Läsion im Duodenum	46.51.00↔	Verschluss eines Dünndarm-Stomas, n.n.bez.
45.33↔	Lokale Exz von Läsion oder Gewebe im Dünnd, auss Duod	46.51.10↔	Verschluss eines doppelläufigen Dünndarm-Stomas
45.34↔	Sonst Destruktion e Läsion im Dünndarm, ausser Duodenum	46.51.20↔	Verschluss eines endständigen Dünndarm-Stomas
45.49↔	Sonstige Destruktion einer Läsion im Dickdarm	46.51.99↔	Verschluss eines Dünndarm-Stomas, sonstige
45.50↔	Isolation eines Darmsegments, n.n.bez.	46.52.00↔	Verschluss einer Kolostomie, n.n.bez.
45.51↔	Isolation eines Dünndarmsegments	46.52.10↔	Verschluss einer doppelläufigen Kolostomie
45.52↔	Isolation eines Dickdarmsegments	46.52.20↔	Verschluss einer endständigen Kolostomie
45.61↔	Multiple Segmentresektion am Dünndarm	46.52.99↔	Verschluss einer Kolostomie, sonstige

46.61↔	Fixierung des Dünndarms an der Bauchwand	48.74↔	Rektorektostomie
46.62↔	Sonstige Fixierung des Dünndarms	48.75↔	Abdominale Rektopexie
46.63↔	Fixierung des Dickdarms an der Bauchwand	48.76.00↔	Sonstige Rektopexie, n.n.bez.
46.64↔	Sonstige Fixierung des Dickdarms	48.76.10↔	Rektopexie durch Rectotomia posterior
46.71↔	Naht einer Duodenalverletzung	48.76.11↔	Extraanale Mukosaresektion (Rehn-Delorme)
46.72.11↔	Verschluss einer Duodenalfistel, offen chirurgisch	48.76.99↔	Sonstige Rektopexie, sonstige
46.72.12↔	Verschluss einer Duodenalfistel, laparoskopisch	48.79↔	Sonstige Rekonstruktion am Rektum
46.73↔	Naht einer Dünndarmverletzung, ausgenommen Duodenum	48.91↔	Inzision einer Rektumstriktur
46.74.11↔	Verschluss einer Dünndfist, ausgen Duod, offen chir	48.92↔	Anorektale Myektomie
46.74.12↔	Verschluss e Dünndfist, ausgen Duod, laparoskopisch	48.93↔	Verschluss einer perirektalen Fistel
46.75↔	Naht einer Dickdarmverletzung	49.51↔	Links-laterale anale Sphinkterotomie
46.76.11↔	Verschluss einer Dickdarmfistel, offen chirurgisch	49.52↔	Posteriore anale Sphinkterotomie
46.76.12↔	Verschluss einer Dickdarmfistel, laparoskopisch	49.59↔	Sonstige anale Sphinkterotomie
46.79.10↔	Naht einer sonstigen Darmverletzung	49.74↔	M. gracilis-Transposition bei Analinkontinenz
46.79.21↔	Verschluss einer sonstigen Darmfistel, offen chir	49.75↔	Implantation oder Revision eines künstlichen Analsphinkters
46.79.22↔	Verschluss einer sonstigen Darmfistel, laparoskopisch	49.76↔	Entfernen eines künstlichen Analsphinkters
46.79.30↔	Erweiterungs-und Verschmälerungsplastik am Darm	49.79.00↔	Sonstige Rekonstruktion am Analsphinkter, n.n.bez.
46.79.31↔	Longitudinale Darmverlängerung nach Bianchi	49.79.10↔	Anteriore Anorektoplastik
46.79.32↔	Serielle transverse Enteroplastie [STEP]	49.79.11↔	Posteriore sagittale Anorektoplastik
46.79.39↔	Sonstige Darmverlängerung	49.79.12↔	Erw Pst sgt Anrktpl m Engrffn an Nchbrggn
46.79.40↔	Anlegen eines Reservoirs, Dünndarm	49.79.13↔	Abdper oder sakroabdominoperineale Durchzugsoperation
46.79.41↔	Anlegen eines Reservoirs, Dickdarm	49.79.14↔	Anoproktoplastik
46.79.50↔	Revision eines Reservoirs, Dünndarm	49.79.15↔	Sonstige plastische Rekonstruktion b anorektalen Anom
46.79.51↔	Revision eines Reservoirs, Dickdarm	49.79.99↔	Sonstige Rekonstruktion am Analsphinkter, sonstige
46.79.99↔	Sonstige Rekonstruktion am Darm, sonstige	50.0↔	Hepatotomie
46.80↔	Intra-abdominale Manipulation am Darm, n.n.bez.	50.12↔	Offene Biopsie an der Leber
46.81↔	Intra-abdominale Manipulation am Dünndarm	50.21↔	Marsupialisation einer Leberläsion
46.82↔	Intra-abdominale Manipulation am Dickarm	50.22.00↔	Partielle Hepatektomie, n.n.bez.
46.91↔	Myotomie am Colon sigmoideum	50.22.10↔	Prt Hptkt, Prk Prt Hptkt (Lk Exz, Endzstnrskti, Keilrs)
46.92↔	Myotomie am übrigen Kolon, ausser Sigmoid	50.22.20↔	Partielle Hepatektomie, Endozystenresektion, offen chir
46.93↔	Revision einer Dünndarmanastomose	50.22.21↔	Partielle Hepatektomie, Endozystenresektion, laparoskopisch
46.94↔	Revision einer Dickdarmanastomose	50.22.30↔	Partielle Hepatektomie, Keilresektion, offen chirurgisch
46.97.00↔	Darmtransplantation, n.n.bez.	50.22.31↔	Partielle Hepatektomie, Keilresektion, laparoskopisch
46.97.10↔	Darmtransplantation, DünndRetx w dess stat Aufnh	50.22.40↔	Partielle Hepatektomie, Resektion eines Lebersegments
46.97.99↔	Darmtransplantation, sonstige	50.22.41↔	Part Hepatekt, Res mehr Ni zusammenhängender Leberseg
47.01↔	Laparoskopische Appendektomie	50.22.42↔	Part Hepatekt, Part Hepatekt zur Transplantation
47.09↔	Sonstige Appendektomie	50.22.99↔	Partielle Hepatektomie, sonstige
47.11↔	Laparoskopische inzidente Appendektomie	50.23↔	Offene Exzision von Läsion oder Gewebe an der Leber
47.19↔	Sonstige inzidente Appendektomie	50.25↔	Laparoskop Exzision von Läsion oder Gewebe an der Leber
47.2↔	Drainage eines Appendixabszesses	50.26↔	Sonstige und Ni näh bez Exz von Läs oder Gew an d Leb
47.91↔	Appendikostomie	50.29.00↔	Sonstige Destruktion einer Läsion der Leber, n.n.bez.
47.92↔	Verschluss einer Appendixfistel	50.29.10↔	Perkutane Destruktion einer Läsion der Leber, n.n.bez.
47.99↔	Sonstige Operationen an der Appendix	50.29.11↔	Prkt Destrukt e Läsion dr Leber durch Alkhinjekt
48.0↔	Proktotomie	50.29.12↔	Prkt Destrukt e Läsion dr Leber durch Thermthp
48.1↔	Proktostomie	50.29.13↔	Prkt Destrukt e Läsion dr Leber durch Kyrothp
48.21↔	Transabdominale Rektosigmoidoskopie	50.29.14↔	Prkt Destrukt e Läsion dr Leber durch Laser
48.25↔	Offene Biopsie am Rektum	50.29.19↔	Perkutane Destruktion einer Läsion der Leber, sonstige
48.26↔	Biopsie am Perirektalgewebe	50.29.99↔	Sonstige Destruktion einer Läsion der Leber, sonstige
48.41↔	Submuköse Rektumresektion nach Soave	50.3x.00↔	Lobektomie der Leber, n.n.bez.
48.49↔	Sonstige Rektumresektion mit Durchzugsverfahren	50.3x.01↔	Lobekt / Hemihepekt / Res mehr Leberseg, auss zur Tx
48.5x.00↔	Abdominoperineale Rektumresektion, n.n.bez.	50.3x.08↔	Sgmntsrktion, S o n.n.bz. Ant Lbrsrktion, auss z Tx
48.5x.10↔	Abdper, abdsakr und (sakro) perineale Rektumresektion	50.3x.11↔	Lbkt / Hmhptk / Rs mhr Lbrsg, z Lbndrgnspnd
48.5x.11↔	Erweiterte Abdper und abdominosakrale Rektumresektion	50.3x.18↔	So o n.n.bez. Anat Leberresektion, zur Transplantation
48.5x.99↔	Abdominoperineale Rektumresektion, sonstige	50.4x.00↔	Totale Hepatektomie, n.n.bez.
48.61↔	Transsakrale Rektosigmoidektomie	50.4x.99↔	Totale Hepatektomie, sonstige
48.62↔	Anteriore Rektumresektion mit gleichzeitiger Kolostomie	50.51.00↔	Auxiliäre Lebertransplantation, n.n.bez.
48.63.00↔	Sonstige anteriore Rektumresektion, n.n.bez.	50.51.10↔	Aux LebRetx während dess stationären Aufnh
48.63.10↔	Sonstige Ant Rektumresektion, Erw Ant Resektion	50.51.99↔	Auxiliäre Lebertransplantation, sonstige
48.63.99↔	Sonstige anteriore Rektumresektion, sonstige	50.59.00↔	Sonstige Lebertransplantation, n.n.bez.
48.64.00↔	Posteriore Rektumresektion, n.n.bez.	50.59.10↔	Lebertransplantation, gesamtes Organ
48.64.10↔	Pst Rktrs, Pst Rktrs m Entrstm u Blindvrchlss	50.59.11↔	Lebertransplantation, Split-Leber
48.64.99↔	Posteriore Rektumresektion, sonstige	50.59.20↔	LebRetx, gesamtes Organ, während dess stat Aufnh
48.65↔	Rektumresektion nach Duhamel	50.59.21↔	LebRetx, SplitLeb, während dess stationären Aufnh
48.69.00↔	Sonstige Rektumresektion, n.n.bez.	50.59.99↔	Sonstige Lebertransplantation, sonstige
48.69.10↔	Sonstige Rektres m Enterostoma und Blindverschluss	50.61.00↔	Verschluss einer Leberverletzung, n.n.bez.
48.69.11↔	Sonstige Rektumresektion ohne Sphinktererhaltung	50.61.10↔	Verschluss einer Leberverletzung, durch Naht
48.69.99↔	Sonstige Rektumresektion, sonstige	50.61.11↔	Verschluss einer Leberverletzung, durch Tamponade
48.71↔	Naht einer Rektumverletzung	50.61.12↔	Verschluss einer Leberverletzung, durch Omentumplastik
48.72↔	Verschluss einer Proktostomie	50.61.99↔	Verschluss einer Leberverletzung, sonstige
48.73↔	Verschluss einer anderen rektalen Fistel	50.69.00↔	Sonstige Rekonstruktion an der Leber, n.n.bez.



50.69.10↔	Sonstige Rekonstruktion an der Leber durch Naht	51.99.54↔	So Op an d Gllwg, Enl o Wh v 5 slbpx Stn Prt, lapsk
50.69.11↔	Sonstige Rekonstruktion an der Leber durch Tamponade	51.99.55↔	So Op an d Gllwg, Enl o Wh v 6 o mr slbpx Stn Prt, lapsk
50.69.12↔	Sonst Rekonstruktion an der Leber durch Omentumplastik	51.99.91↔	Sonstige Rekonstruktion der Gallenwegen
50.69.99↔	Sonstige Rekonstruktion an der Leber, sonstige	51.99.99↔	Sonstige Operation an den Gallenwegen, sonstige
50.99.00↔	Sonstige Operation an der Leber, n.n.bez.	52.01.12↔	Transgastrale Drainage einer Pankreaszyste, offen chir
50.99.10↔	Implant u Wechsel e Kathverwsys i Leberart u Pforta	52.01.13↔	Transgastrale Drainage einer Pankreaszyste, laparoskop
50.99.11↔	Entf e Kathverwsys aus Leberarterie und Pfortader	52.01.22↔	Transduodenale Drainage einer Pankreaszyste, offen chir
50.99.99↔	Sonstige Operation an der Leber, sonstige	52.01.23↔	Transduodenale Drainage einer Pankreaszyste, laparoskop
51.02↔	Cholezystostomie durch Trokar	52.09.00↔	Sonstige Pankreatotomie, n.n.bez.
51.03↔	Sonstige Cholezystostomie	52.09.10↔	Sonstige Pankreatotomie, Inzision des Pankreas
51.04↔	Sonstige Cholezystomie	52.09.11↔	Sonst Pankreatotomie, Inzision des Ductus pancreaticus
51.13↔	Offene Biopsie an Gallenblase oder Gallengängen	52.09.99↔	Sonstige Pankreatotomie, sonstige
51.21↔	Sonstige partielle Cholezystektomie	52.12↔	Offene Biopsie am Pankreas
51.22.00↔	Cholezystektomie, n.n.bez.	52.22.00↔	Sonst Exs o Des v Läs n o Gewb a Pank u Dc panc,n.n.bez.
51.22.10↔	Cholezyekt ohne operative Revision der Gallengänge	52.22.99↔	Sonst Exs o Des v Läs n o Gewb a Pank u Duc pancr, sonst
51.22.11↔	Cholezyekt mit operativer Revision der Gallengänge	52.3↔	Marsupialisation einer Pankreaszyste
51.22.12↔	Erweiterte Cholezystektomie	52.4↔	Interne Drainage einer Pankreas
51.22.99↔	Cholezystektomie, sonstige	52.51.00↔	Proximale Pankreatektomie, n.n.bez.
51.23↔	Laparoskopische Cholezystektomie	52.51.10↔	Proximale Pankreatektomie, pyloruserhaltend
51.24↔	Partielle laparoskopische Cholezystektomie	52.51.20↔	Proximale Pankreatektomie, duodenumhaltend
51.31↔	Anastomose zwischen Gallenblase und hepatischen Gängen	52.51.99↔	Proximale Pankreatektomie, sonstige
51.32↔	Anastomose zwischen Gallenblase und Darm	52.52↔	Kaudale Pankreatektomie
51.33↔	Anastomose zwischen Gallenblase und Pankreas	52.53↔	Radikale subtotale Pankreatektomie
51.34↔	Anastomose zwischen Gallenblase und Magen	52.59↔	Sonstige partielle Pankreatektomie
51.35↔	Sonstige Anastomose der Gallenblase	52.6x.00↔	Totale Pankreatektomie, n.n.bez.
51.36↔	Choledochenterostomie	52.6x.99↔	Totale Pankreatektomie, sonstige
51.37↔	Anastomose zw Ductus hepaticus und Gastrointestinaltrakt	52.7↔	Radikale Pankreatikoduodenektomie
51.39↔	Sonstige Gallenganganastomose	52.80↔	Pankreastreansplantation, n.n.bez.
51.41↔	Exploration des Ductus choledochus zur Steinentfernung	52.82↔	Homotransplantat des Pankreas
51.42↔	Explor d Duct choledoch zur Beheb e and Obstruktion	52.83.00↔	Heterotransplantat des Pankreas, n.n.bez.
51.43↔	Einsetzen eines choledhepat Katheters zur Dekompr	52.83.10↔	Htrtx d Pnkr, Rtx e Pnkreasgmnts w dss stt Afrh
51.49↔	Inzision anderer Gallengänge zur Behebung einer Obstruktion	52.83.11↔	Heterotx d Pnkr, Retx d Pnkr während dess stat Aufnh
51.51↔	Exploration des Ductus choledochus	52.83.99↔	Heterotransplantat des Pankreas, sonstige
51.59↔	Inzision eines anderen Gallengangs	52.84↔	Autotransplantation von Langerhans-Zellen
51.61↔	Exzision eines Zystikusrestes	52.85↔	Allotransplantation von Langerhans-Zellen
51.62↔	Exz d Amp Vateri (mit Reimplantation d Duct choledoch)	52.86↔	Transplantation von Langerhans-Zellen, nicht näher bez
51.63↔	Sonstige Exzision am Ductus choledochus	52.92↔	Sondierung des Ductus pancreaticus
51.69↔	Exzision eines anderen Gallengangs	52.95.00↔	Sonstige Operation am Pankreas, n.n.bez.
51.71↔	Einfache Naht am Ductus choledochus	52.95.10↔	Extrakt von Stein(en) aus d Duct pancr, offen chir
51.72↔	Choledochoplastik	52.95.11↔	Extrakt von Stein(en) aus d Duct pancr, laparask
51.79↔	Plastische Rekonstruktion anderer Gallenwege	52.95.20↔	Dilatation des Ductus pancreaticus, laparoskopisch
51.81↔	Dilatation des Sphincter Oddii	52.95.30↔	Einlage einer Drainage in den Pankreasgang, offen chir
51.83↔	Plastische Rekonstruktion des Sphincter pancreaticus	52.95.31↔	Einlage einer Drain in D Pankreasgang, laparoskopisch
51.89↔	Sonstige Operationen am Sphincter Oddii	52.95.40↔	Enl o Wchs e N slbpx Stnt (Prth) i D Pnkrng, ofn chr
51.91↔	Versorgung einer Gallenblasenverletzung	52.95.41↔	Enl o Wchs e N slbpx Stnt (Prth) i D Pnkrng, lprsk
51.92↔	Verschluss einer Cholezystostomie	52.95.50↔	Enl o Wchs e slbpx Stnt (Prth) i D Pnkrng, ofn chr
51.93↔	Verschluss einer anderen Gallenfistel	52.95.51↔	Enl o Wchs e slbpx Stnt (Prth) i D Pnkrng, lprsk
51.94↔	Revision einer Gallenwegsanastomose	52.95.60↔	Plastische Rekonstruktion d Duct pancr, laparask
51.95.20↔	Entfernen e Endoprothese aus d Gallengang, offen chir	52.95.70↔	Plastische Rekonstruktion des Pankreas
51.95.21↔	Entfernen e Endoprothese aus dem Gallengang, laparoskop	52.95.90↔	Sonstige endoskopische Operation am Pankreas
51.99.00↔	Sonstige Operation an den Gallenwegen, n.n.bez.	52.95.99↔	Sonstige Operation am Pankreas, sonstige
51.99.10↔	Extraktion von Steinen aus anderen Gallengängen	52.96↔	Anastomose des Pankreas
51.99.11↔	Destruktion an den Gallengängen	52.99.00↔	Sonstige offene Operation am Pankreas, n.n.bez.
51.99.12↔	Einlage einer Drainage in den Gallengang	52.99.10↔	Sonstige off Op a Pankreas, Dilat d Duct pancr
51.99.13↔	Blutstillung an den Gallengängen	52.99.20↔	Sonstige off Op a Pnkr, Plast Reko d Duct pancr
51.99.14↔	Revision an den Gallengängen	52.99.99↔	Sonstige offene Operation am Pankreas, sonstige
51.99.20↔	So Op an d Gllwg, Enl o Wh e N slbpx Stn Prt, off chr	53.00↔	Einseitige Operation einer Inguinalhernie, n.n.bez.
51.99.21↔	So Op an d Gllwg, Enl o Wh v mr n slbpx Stn Prt, off chr	53.01↔	Einseitige Operation einer direkten Inguinalhernie
51.99.30↔	So Op an d Gllwg, Enl o Wh e N slbpx Stn Prt, lapsk	53.02↔	Einseitige Operation einer indirekten Inguinalhernie
51.99.31↔	So Op an d Gllwg, Enl o Wh v mr N slbpx Stn Prt, lapsk	53.03↔	Eins Operation e dir Inghern m Transplantat o Prothese
51.99.40↔	So Op an d Gllwg, Enl o Wh e slbpx Stn Prt, off chr	53.04↔	Operation e indir Inghern m Transplantat oder Prothese
51.99.41↔	So Op an d Gllwg, Enl o Wh v 2 slbpx Stn Prt, off chr	53.05↔	Op e Inghern m Transplantat o Prothese, n.n.bez.
51.99.42↔	So Op an d Gllwg, Enl o Wh v 3 slbpx Stn Prt, off chr	53.10↔	Beidseitige Operation von Inguinalhernien, n.n.bez.
51.99.43↔	So Op an d Gllwg, Enl o Wh v 4 slbpx Stn Prt, off chr	53.11↔	Beidseitige Operation von direkten Inguinalhernien
51.99.44↔	So Op an d Gllwg, Enl o Wh v 5 slbpx Stn Prt, off chr	53.12↔	Beidseitige Operation von indirekten Inguinalhernien
51.99.45↔	So Op an d Gllwg, El o Wh v 6 o mr slbpx Stn Prt, off chr	53.13↔	Bds Operation von Inguinalhernien, e dir und e indir
51.99.50↔	So Op an d Gllwg, Enl o Wchs e slbpx Stnt (Prth), lapsk	53.14↔	Bds Op von dir Inghern m Transplantat o Prothese
51.99.51↔	So Op an d Gllwg, Enl o Wh v 2 slbpx Stn Prt, lapsk	53.15↔	Bds Op von indir Inghern m Transplantat o Prothese
51.99.52↔	So Op an d Gllwg, Enl o Wh v 3 slbpx Stn Prt, lapsk	53.16↔	Bds Op von Inghern, e dir und e indir m Tx o Proth
51.99.53↔	So Op an d Gllwg, Enl o Wh v 4 slbpx Stn Prt, lapsk	53.17↔	Bds Op von Inghern m Transplantat o Prothese, n.n.bez.

53.21↔	Eins Operation e Femhern m Transplantat oder Prothese	55.39.10↔	So lk Exz o Dstr v Läs o Gw an d Nier, Exz urtrnsk
53.29↔	Sonstige einseitige Operation einer Femoralhernie	55.39.20↔	So lk Exz o Dstr v Läs o Gw an d Nier, Dstr, Prktrmsrl
53.31↔	Bds Operation e Femhern mit Transplantat oder Prothese	55.39.21↔	So lk Exz o Dstr v Läs o Gw an d Nier, Dstr, urtrnsk
53.39↔	Sonstige beidseitige Operation einer Femoralhernie	55.39.22↔	So lk Exz o Dstr v Läs o Gw an d Nier, Dstr, offn chr
53.41↔	Operation e Umbilikalhernie mit Transplantat od Proth	55.39.23↔	So lk Exz o Dstr v Läs o Gw an d Nier, Dstr, lprsk
53.49↔	Sonstige Operation einer Umbilikalhernie	55.39.29↔	So lk Exz o Dstr v Läs o Gw an d Nier, Dstr, so Zg
53.51↔	Operation einer Narbenhernie	55.39.99↔	So lok Exz o Destr von Läs o Gew an d Niere, so
53.59↔	Operation einer anderen Hernie der ventralen Bauchwand	55.4↔	Partielle Nephrektomie
53.61↔	Operation einer Narbenhernie mit Transplantat oder Prothese	55.51.00↔	Nephroureterektomie, n.n.bez.
53.69↔	Op e and Hern d ventralen Bauchw m Tx o Proth	55.51.01↔	Nephroureterektomie, ausser zur Transplantation
53.7↔	Operation einer Zwerchfellhernie, abdominaler Zugang	55.51.02↔	Nephrektomie zur Transplantation, Lebendspende
53.80↔	Op e Zwerchfellhernie d thorakalen Zugang, n.n.bez.	55.51.99↔	Nephroureterektomie, sonstige
53.81↔	Plikatur des Zwerchfells	55.52↔	Nephrektomie einer belassenen Niere
53.82↔	Operation einer parasternalen Hernie	55.53↔	Entfernen einer transplantierten oder abgestossenen Niere
53.9↔	Sonstige Operation einer Hernie	55.54↔	Beidseitige Nephrektomie
54.11↔	Probelaparotomie	55.61↔	Autotransplantation einer Niere
54.12.00↔	Relaparotomie, n.n.bez.	55.69.00↔	Sonstige Nierentransplantation, n.n.bez.
54.12.10↔	Relaparotomie, Second-look-Laparotomie	55.69.10↔	Sonstige Nierentransplantation, allogene
54.12.99↔	Relaparotomie sonstige	55.69.20↔	Sonstige Nierentransplantation, syngene
54.19.00↔	Sonstige Laparotomie, n.n.bez.	55.69.30↔	Sonstige Nierentransplantation, En-bloc-Transplantat
54.19.10↔	Sonstige Laparotomie, Laparotomie mit Drainage	55.69.40↔	So Nierentx, NierenRetx während dess stat Aufnh
54.19.99↔	Sonstige Laparotomie, sonstige	55.69.99↔	Sonstige Nierentransplantation, sonstige
54.21.00↔	Laparoskopie, n.n.bez.	55.7↔	Nephropexie
54.21.10↔	Laparoskopie, Diagnostische Laparoskopie	55.81↔	Naht einer Rissverletzung an der Niere
54.21.20↔	Laparoskopie, Zugangsweg f Chir (Ther) Interventionen	55.82↔	Verschluss einer Nephrostomie und Pyelostomie
54.21.30↔	Laparoskopie, Laparoskopie mit Drainage	55.83↔	Verschluss von anderen Nierenfisteln
54.21.99↔	Laparoskopie, sonstige	55.84↔	Reposition einer Nierenstiel-Torsion
54.23↔	Biopsie am Peritoneum	55.85↔	Symphysiotomie einer Hufeisenniere
54.3x.00↔	Exz o Destr von Läs o Gew an Bauchw o Nabel, n.n.bez.	55.86↔	Anastomose an der Niere
54.3x.10↔	Omphalektomie	55.87↔	Plastische Rekonstruktion am pyeloureteralen Übergang
54.3x.19↔	Sonstige Exz von Läsion oder Gew an Bauchw oder Nabel	55.89↔	Sonstige plastische Rekonstruktion an der Niere
54.3x.20↔	Destr von Läsion oder Gewebe an Bauchw oder Nabel	55.91↔	Nierendekapsulation
54.3x.99↔	Exz o Destr von Läs o Gew an Bauchw o Nabel, sonstige	55.99.00↔	Sonstige Operationen an der Niere, n.n.bez.
54.4x.00↔	Exzision oder Destruktion von Peritonealgewebe, n.n.bez.	55.99.10↔	Sonstige Op an d Niere, Revisionsoperation an d Niere
54.4x.10↔	Exzision von Appendices epiploicae	55.99.99↔	Sonstige Operationen an der Niere, sonstige
54.4x.11↔	Exzision von Mesenterium	56.2x.00↔	Ureterotomie, n.n.bez.
54.4x.12↔	Exzision von Omentum	56.2x.10↔	Ureterotomie, perkutan-transrenal
54.4x.99↔	Exzision oder Destruktion von Peritonealgewebe, sonst	56.2x.11↔	Ureterotomie, perkutantransrenal mit Entf e Harnst
54.51↔	Laparoskopische Lösung von peritonealen Adhäsionen	56.2x.20↔	Ureterotomie, ureterorenoskopisch
54.59↔	Sonstige Lösung von peritonealen Adhäsionen	56.2x.30↔	Ureterotomie, offen chirurgisch
54.61↔	Wiederverschluss e postoperativen abdomin Wunddehiszenz	56.2x.40↔	Ureterotomie, laparoskopisch
54.62↔	Verzögerter Verschluss einer granulierenden Abdominalwunde	56.2x.99↔	Ureterotomie, sonstige
54.71.00↔	Versorgung einer Gastroschisis, n.n.bez.	56.34↔	Offene Ureterbiopsie
54.71.10↔	Versorgung e Gastroschisis, mit Transplantat od Proth	56.40↔	Ureterektomie, n.n.bez.
54.71.99↔	Versorgung einer Gastroschisis, sonstige	56.41.00↔	Partielle Ureterektomie, n.n.bez.
54.72↔	Sonstige Rekonstruktion an der Bauchwand	56.41.10↔	Part Ureterektomie, Res d Ureterostiums, Perktransves
54.73↔	Sonstige Rekonstruktion am Peritoneum	56.41.11↔	Part Ureterektomie, Res d Ureterostiums, transurethral
54.74↔	Sonstige Rekonstruktion am Omentum	56.41.12↔	Part Ureterektomie, Res d Ureterostiums, offen chir
54.75↔	Sonstige Rekonstruktion am Mesenterium	56.41.20↔	Partielle Ureterektomie, offen chirurgisch
54.92↔	Entfernen eines Fremdkörpers aus der Peritonealhöhle	56.41.21↔	Partielle Ureterektomie, laparoskopisch
54.94↔	Formung eines peritoneovaskulären Shunts	56.41.30↔	Partielle Ureterektomie, Resektion eines Ureterstumpfes
54.99.00↔	Sonstige Operationen in der Abdominal-Region, n.n.bez.	56.41.40↔	Resektion einer Ureterozele, transurethral
54.99.30↔	S Op i d AbdRg, Rs v Gw i d Bauchrg o schr Orgnzdng	56.41.41↔	Resektion einer Ureterozele, offen chirurgisch
54.99.40↔	So Op i d AbdReg, Rev e kutperit Fistel (Kathverwsys)	56.41.49↔	Resektion einer Ureterozele, sonstiger Zugang
54.99.41↔	S Op i d AbdRg, Entf o Vrschl e ktptr Fstl (Kthvrwsys)	56.41.99↔	Partielle Ureterektomie, sonstige
54.99.50↔	So Op i d AbdReg, Anl e temp Bauchwandverschlusses	56.42↔	Totale Ureterektomie
54.99.60↔	Sonst Operationen in der Abdominal-Region, Lumbotomie	56.51.00↔	Aufbau einer kutanen Ureteroileostomie, n.n.bez.
54.99.61↔	Sonst Operationen in der Abdominal-Region, Relumbotomie	56.51.10↔	Afb e kt Urt, Urkt [IlmCndt] o Urktkst [Kln/SgmCndt], off chr
54.99.80↔	Eins v Kath u autm.prgmb u wafladb Pmp z kont Asztdrg	56.51.11↔	Afb e kt Urt, Urkt [IlmCndt] o Urktkst [Kln/SgCdt], Lsk
54.99.99↔	Sonstige Operationen in der Abdominal-Region, sonstige	56.51.12↔	Afb e kt Urtlst, m Drmntprnt [Cndt] (N kntrn Stm), so Zg
55.01.11↔	Nephrotomie, offen chirurgisch	56.51.20↔	Afb e kt Urtlst, Umwdl e and sprvs Hrmbli e ktn Urtlst
55.01.12↔	Nephrotomie, offen chirurgisch zur Exploration	56.51.30↔	Aufb e kut Ureteroileostomie, m Darmres (kontin Stoma)
55.01.13↔	Nephrotomie, offen chirurgisch zur Punktion einer Zyste	56.51.99↔	Aufbau einer kutanen Ureteroileostomie, sonstige
55.02.11↔	Nephrostomie, offen chirurgisch	56.52.00↔	Revision einer kutanen Ureteroileostomie, n.n.bez.
55.12↔	Pyelostomie	56.52.10↔	Rev e kut Uretilst, m Darminterponat [Conduit]
55.24↔	Offene Nierenbiopsie	56.52.20↔	Rev e kut Ureteroileostomie, m Darmres (kontin Stoma)
55.31↔	Marsupialisation einer Läsion an der Niere	56.52.99↔	Revision einer kutanen Ureteroileostomie, sonstige
55.32↔	Offene Exzision von Läsion oder Gewebe an der Niere	56.61.00↔	Aufbau einer anderen kutanen Ureterostomie, n.n.bez.
55.34↔	Laparoskop Exzision von Läsion oder Gewebe an der Niere	56.61.10↔	Afb e and kt Urtrst, Urtrkneostmie u Trnsrtrkntsmie, Lsk
55.39.00↔	So Lok Exz o Destr von Läs o Gew an d Niere, n.n.bez.	56.61.20↔	Afb e and kt Urtrs, Uwdl e and sprvs Hrmbli e kn Urtrst



56.61.99↔	Aufbau einer anderen kutanen Ureterostomie, sonstige	57.79.10↔	So tot Zystekt, Einf Zystekt, b Mann, offen chir
56.62↔	Revision einer anderen kutanen Ureterostomie	57.79.11↔	So tot Zystektomie, Einf Zystektomie, b Mann, laparask
56.71.00↔	Harnableitung in den Darm, n.n.bez.	57.79.20↔	So tot Zystekt, Einf Zystekt, b d Frau, offen chir
56.71.10↔	Ureterosigmoideostomie m Reservoirbildung, offen chir	57.79.21↔	So tot Zystekt, Einf Zystekt, b d Frau, laparask
56.71.11↔	Ureterosigmoideostomie mit Reservoirbildung, laparask	57.79.99↔	Sonstige totale Zystektomie, sonstige
56.71.20↔	Umwandlung e and suprades Harnabl i e Harnabl i D Darm	57.81↔	Naht einer Harnblasenverletzung
56.71.99↔	Harnableitung in den Darm, sonstige	57.83↔	Verschluss einer vesikointestinalen Fistel
56.72↔	Revision einer ureterointestinalen Anastomose	57.84.00↔	Verschluss einer anderen Harnblasen fistel, n.n.bez.
56.73↔	Nephrozystanastomose, n.n.bez.	57.84.10↔	Verschluss e vesikovaginalen Fistel, offen chir (abd)
56.74.00↔	Ureterozystoneostomie, n.n.bez.	57.84.11↔	Verschluss einer vesikovaginalen Fistel, vaginal
56.74.10↔	Urtzystst, Isl Antrflpl (z.B. n LchGrgoir), ofn chr	57.84.12↔	Verschluss einer vesikovaginalen Fistel, transvesikal
56.74.11↔	Urtzystst, Isl Antrflpl (z.B. n LchGrgoir), lprkpsch	57.84.13↔	Verschluss einer vesikovaginalen Fistel, laparoskopisch
56.74.20↔	Ureterozystoneostomie, mit Uretermodellage	57.84.20↔	Verschluss einer vesikokutanen Fistel, offen chir
56.74.99↔	Ureterozystoneostomie, sonstige	57.84.21↔	Verschluss einer vesikokutanen Fistel, laparoskopisch
56.75↔	Transureteroureterostomie	57.84.99↔	Verschluss einer anderen Harnblasen fistel, sonstige
56.79↔	Sonstige Anastomose eines Ureters oder Harnableitung	57.85↔	Zystourethroplastik und Plast Reko a Harnblhals
56.81↔	Lösung von intraluminale Adhäsionen im Ureter	57.86↔	Plastische Rekonstruktion bei Exstrophie der Harnblase
56.82↔	Naht einer Ureterverletzung	57.87.00↔	Rekonstruktion an der Harnblase, n.n.bez.
56.83↔	Verschluss einer Ureterostomie	57.87.10↔	Reko an d Harnbl, m lleum, Kolon o Mag, offen chir
56.84.00↔	Verschluss einer anderen Ureterfistel, n.n.bez.	57.87.11↔	Reko an d Harnbl, m lleum, Kolon o Mag, laparask
56.84.10↔	Verschluss einer Ureter-Darm-Fistel, offen chirurgisch	57.87.20↔	Umwdl e and suprades Harnabl i e Ersharnbl, offen chir
56.84.11↔	Verschluss einer Ureter-Darm-Fistel, laparoskopisch	57.87.21↔	Umwdl e and suprades Harnabl i e Ersharnbl, laparask
56.84.20↔	Verschluss einer ureterovaginale Fistel, offen chir	57.87.30↔	Reduktionsplastik der Harnblase, offen chirurgisch
56.84.21↔	Verschluss einer ureterovaginale Fistel, laparoskopisch	57.87.31↔	Reduktionsplastik der Harnblase, laparoskopisch
56.84.22↔	Verschluss einer ureterovaginale Fistel, vaginal	57.87.40↔	Augmentation der Harnblase, offen chirurgisch
56.84.99↔	Verschluss einer anderen Ureterfistel, sonstige	57.87.41↔	Augmentation der Harnblase, laparoskopisch
56.85↔	Ureteropexie	57.87.99↔	Rekonstruktion an der Harnblase, sonstige
56.86↔	Entfernen einer Ureterligatur	57.88↔	Sonstige Anastomose an der Harnblase
56.89↔	Sonstige plastische Rekonstruktion an einem Ureter	57.89↔	Sonstige plastische Rekonstruktion an der Harnblase
56.92↔	Implantation eines elektronischen Ureterstimulators	57.91↔	Sphinkterotomie an der Harnblase
56.93↔	Ersetzen eines elektronischen Ureterstimulators	57.96↔	Implantation eines elektronischen Blasenstimulators
56.94↔	Entfernen eines elektronischen Ureterstimulators	57.97↔	Ersetzen eines elektronischen Blasenstimulators
56.95↔	Ligatur an einem Ureter	58.41↔	Naht einer Urethra verletzung
57.12↔	Lösung von intralum Adhäs mit Inzision an d Harnbl	58.42↔	Verschluss einer Urethrostomie
57.21↔	Vesikostomie	58.43.00↔	Verschluss einer anderen Urethrafistel, n.n.bez.
57.22↔	Revision einer Vesikostomie	58.43.10↔	Verschluss e urethrovaginalen Fistel, offen chir (abd)
57.34↔	Offene Biopsie der Harnblase	58.43.11↔	Verschluss e urethrovaginalen Fistel, laparask
57.49.00↔	S trnsrthr Exz o Dstr v Läs o Gw d Hrmb, n.n.bz.	58.43.12↔	Verschluss einer urethrovaginalen Fistel, vaginal
57.49.11↔	S trnsrthr Exz o Dstr v Läs o Gw d Hrmb, Dstr, trnsrth	58.43.20↔	Verschluss einer urethrokutanen Fistel
57.49.12↔	S trnsrthr Exz o Dstr v Läs o Gw d Hrmb, Rs, trnsrth	58.43.30↔	Verschluss einer urethrorektalen Fistel
57.49.99↔	So transurethr Exz o Destr von Läs o Gew d Harnbl, so	58.43.99↔	Verschluss einer anderen Urethrafistel, sonstige
57.51↔	Exzision des Urachus	58.44↔	Reanastomose der Urethra
57.58↔	Laparask Exz o Destr von and Läs o Gew an d Harnbl	58.45.00↔	Plast Rekonstruktion b Hypospad o Eüipsoid, n.n.bez.
57.59.00↔	Off Exz o Destr v and Läs o Gew an d Harnbl, n.n.bez.	58.45.10↔	Plast Rekonstruktion b Hypospad o Eüipsoid, b d Frau
57.59.10↔	Off Exz o Dstr v and Läs o Gw an d Hrmb, Exz, ofn chr	58.45.20↔	Plst Rk b Hyps o Eüpspd, b Mnn, Schiffrchng u Chrdktmie
57.59.20↔	Off Exz o Destr v and Läs o Gew an d Harnbl, Myektomie	58.45.21↔	Plast Reko b Hypospad o Eüipsoid, b Mann, So Verfahren
57.59.99↔	Off Exz o Destr von and Läs o Gew an d Harnbl, so	58.45.99↔	Plast Rekonstruktion b Hypospad o Eüipsoid, sonstige
57.6x.00↔	Partielle Zystektomie, n.n.bez.	58.46.00↔	Sonstige Rekonstruktion der Urethra, n.n.bez.
57.6x.10↔	Part Zystektomie, oh Ureterneointplantation, offen chir	58.46.10↔	Rekonstruktion d dist Teils d Urethra nach Verletzung
57.6x.11↔	Part Zystektomie, oh Ureterneointplantation, laparask	58.46.11↔	Rk d Prs prsttc o d Prs mbrncea d Urth n Vrltz
57.6x.12↔	Part Zystekt, m eins o beids Ureterneoiimpl, offen chir	58.46.99↔	Sonstige Rekonstruktion der Urethra, sonstige
57.6x.13↔	Part Zystekt, m eins o beids Ureterneoiimpl, laparask	58.47↔	Urethrale Meatoplastik
57.6x.20↔	Prt Zystkt, Sprtrg o sbtt Rsktion, o Urtrniimpl, off chr	58.49.00↔	Sonst plastische Rekonstruktion an der Urethra, n.n.bez.
57.6x.21↔	Prt Zystkt, Sprtrg o sbtt Rs, oh Urtrneoiimpl, lprsk	58.49.10↔	Einz Plast Rekonstruktion d Urethra, m Präpu o Penish
57.6x.22↔	Prt Zystkt, Sprtrg o sbtt Rs m o bds Urtimepl, off chr	58.49.11↔	Einz Plast Reko d Ureth, m Mund o Harnblschlh, So Reko
57.6x.23↔	Prt Zystkt, Sprtrg o sbt Rs m eins o beids Urtimepl, Lsk	58.49.20↔	Zweiz plst Rk d Urth, erst Stzng, m Präp o Pnsh
57.6x.99↔	Partielle Zystektomie, sonstige	58.49.21↔	Zweiz plst Rk d Urth, erst Stzng, m Präp o Pnsh
57.71.00↔	Radikale Zystektomie, n.n.bez.	58.49.29↔	So plst Rk d Urth, zweizeitig, erst Stzng, so Rk
57.71.10↔	Rad Zystektomie, oh Urethrektomie, b Mann, offen chir	58.49.99↔	Sonst plastische Rekonstruktion an der Urethra, sonst
57.71.11↔	Rad Zystektomie, oh Urethrektomie, b Mann, laparask	58.93↔	Implantation eines künstlichen Harnblasensphinkters
57.71.20↔	Rad Zystektomie, m Urethrektomie, b Mann, offen chir	58.94↔	Adjustierbare Harninkontinenztherapie
57.71.21↔	Rad Zystektomie, m Urethrektomie, b Mann, laparask	59.00↔	Retroperitoneale Dissektion, n.n.bez.
57.71.30↔	Rad Zystektomie, oh Urethrekt, b d Frau, offen chir	59.02↔	Sonst Lösung von perirenenal o periureteralen Adhäsionen
57.71.31↔	Rad Zystektomie, oh Urethrektomie, b d Frau, laparask	59.03.00↔	Laparask Lös von periren o periuret Adhäs, n.n.bez.
57.71.40↔	Rad Zystektomie, m Urethrektomie, b d Frau, offen chir	59.03.10↔	Ureterolyse ohne intraperi Verlagerung, laparoskopisch
57.71.41↔	Rad Zystektomie, m Urethrektomie, b d Frau, laparask	59.03.11↔	Ureterolyse mit intraperi Verlagerung, laparoskopisch
57.71.50↔	Rd Zystkt, BEvszrtion (Exnt) b Mnn, ofn chr	59.03.99↔	Laparask Lös von periren o periuret Adhäs, sonstige
57.71.51↔	Rad Zystekt, BEviszeration (Exent) b Mann, laparask	59.09↔	Sonst Inzision am perirenenal oder periureteralen Gewebe
57.71.99↔	Radikale Zystektomie, sonstige	59.11↔	Sonstige Lösung von perivesikalen Adhäsionen
57.79.00↔	Sonstige totale Zystektomie, n.n.bez.	59.12↔	Laparoskopische Lösung von perivesikalen Adhäsionen

59.21↔	Biopsie am perirenalen oder perivesikalen Gewebe	62.3x.31↔	Einseitige Orchidektomie, Abdominalhoden, laparoskopisch
59.3↔	Plikatur am urethrovesikalen Übergang	62.3x.40↔	Einseitige Orchidektomie, radikal
59.4↔	Suprapubische Schlingensuspension	62.3x.99↔	Einseitige Orchidektomie, sonstige
59.5↔	Retropubische urethrale Suspension	62.41↔	Entfernen beider Hoden im gleichen Eingriff
59.6↔	Paraurethrale Suspension	62.42↔	Entfernen eines belassenen Hodens
59.71↔	Levatorplastik zur urethrovesikalen Suspension	62.5↔	Orchidopexie
59.72↔	Implantat-Injektion in Urethra und/oder Harnblasenhals	62.61↔	Naht einer Hodenverletzung
59.79↔	Sonst plastische Rekonstruktion bei Stressinkontinenz	62.69↔	Sonstige plastische Rekonstruktion am Hoden
59.91↔	Exzision am perirenaln oder perivesikalen Gewebe	62.99.00↔	Sonstige Operationen an den Hoden, n.n.bez.
59.92↔	Sonst Operationen am perirenaln o perivesikalen Gewebe	62.99.10↔	Exploration bei Kryptorchismus, inguinal
59.95↔	Desintegration eines Harnsteins mit Ultraschall	62.99.11↔	Exploration bei Kryptorchismus, abd, offen chirurgisch
59.99↔	Sonstige Operationen an den Harnorganen	62.99.12↔	Exploration bei Kryptorchismus, abd, laparoskopisch
60.0↔	Inzision an der Prostata	62.99.20↔	Operative Verlagerung eines Abdominalhodens
60.12↔	Offene Biopsie an der Prostata	62.99.30↔	Entn v Hd o Nbnhdn z Abf f d künstlich Insmtion
60.14↔	Offene Biopsie an den Vesiculae seminales	62.99.99↔	Sonstige Operationen an den Hoden, sonstige
60.15↔	Biopsie am periprostatishen Gewebe	63.1↔	Exzision einer Varikozele und Hydrocele funiculari
60.21↔	Transurethral (Us) geführt laserind Prostekt (TULIP)	63.2↔	Exzision einer Epididymis-Zyste
60.29.00↔	Sonstige transurethrale Prostatektomie, n.n.bez.	63.3↔	Exz von and Läs o Gew an Funic spermaticus und Epidid
60.29.10↔	So transurethral Prostekt, Elektroresektion v Prost	63.4↔	Epididymektomie
60.29.20↔	S transurethral Prostekt, S transurethral Dstr v Prst	63.51↔	Naht eines Risses an Funiculus spermaticus und Epididymis
60.29.99↔	Sonstige transurethrale Prostatektomie, sonstige	63.53↔	Transplantation eines Funiculus spermaticus
60.3↔	Suprapubische Prostatektomie	63.59↔	Sonstige Plast Reko an Funic spermaticus und Epidid
60.4↔	Retropubische Prostatektomie	63.81↔	Naht einer Verletzung an Ductus deferens und Epididymis
60.5x.00↔	Radikale Prostatektomie, n.n.bez.	63.82↔	Plastische Rekonstruktion e chir durchgetr Duct def
60.5x.10↔	Radikale Prostatektomie, laparoskopisch	63.83↔	Epididymovasostomie
60.5x.20↔	Radikale Prostatektomie, perineal	63.84↔	Entfernen einer Ligatur vom Ductus deferens
60.5x.30↔	Radikale Prostatektomie, retropubisch	63.85↔	Entfernen eines Ventils vom Ductus deferens
60.5x.99↔	Radikale Prostatektomie, sonstige	63.89↔	Sonst Rekonstruktion an Ductus deferens und Epididymis
60.61.00↔	Lokale Exzision einer Läsion an der Prostata, n.n.bez.	63.92↔	Epididymotomie
60.61.10↔	Lokale Exzision einer Läsion an der Prostata, transurethral	63.93↔	Inzision am Funiculus spermaticus
60.61.11↔	Lokale Exz e Läs an d Prostata, suprapubischtransvesikal	63.94↔	Lösung von Adhäsionen am Funiculus spermaticus
60.61.12↔	Lokale Exzision einer Läsion an der Prostata, retropubisch	63.95↔	Einsetzen eines Ventils in den Ductus deferens
60.61.13↔	Lokale Exzision einer Läsion an der Prostata, perineal	63.99↔	Sonstige Op an Funic spermaticus, Epidid und Duct def
60.61.99↔	Lokale Exzision einer Läsion an der Prostata, sonstige	64.3x.00↔	Amputation des Penis, n.n.bez.
60.62↔	Perineale Prostatektomie	64.3x.10↔	Amputation des Penis, partiell
60.69↔	Sonstige Prostatektomie	64.3x.11↔	Amputation des Penis, total
60.72↔	Inzision an einer Vesicula seminalis	64.3x.12↔	Amputation des Penis, Emaskulation
60.73↔	Exzision einer Vesicula seminalis	64.3x.99↔	Amputation des Penis, sonstige
60.79↔	Sonstige Operationen an den Vesiculae seminales	64.41↔	Naht einer Penisverletzung
60.81↔	Inzision am periprostatishen Gewebe	64.42↔	Lösung einer Chorda des Penis
60.82↔	Exzision am periprostatishen Gewebe	64.43↔	Konstruktion eines Penis
60.93↔	Plastische Rekonstruktion an der Prostata	64.44.00↔	Rekonstruktion des Penis, n.n.bez.
60.95↔	Transurethrale Ballon-Dilatation einer prostatishen Urethra	64.44.10↔	Rekonstruktion des Penis, Streckung des Penischaftes
60.96↔	Transurethral Dstr v prsttschm Gw d Mkrwllnwärmth	64.44.11↔	Rk d Pns, Kr e pskt Trsp o e vrg Pns (old pns o brd pns)
60.97↔	S transurethral Dstr v prsttschm Gw d S Wärmth	64.44.99↔	Rekonstruktion des Penis, sonstige
60.99.00↔	Sonstige Operationen an der Prostata, n.n.bez.	64.45↔	Reimplantation des Penis
60.99.10↔	S Op an d Prst, Transurethral v Prst	64.49↔	Sonstige plastische Rekonstruktion am Penis
60.99.99↔	Sonstige Operationen an der Prostata, sonstige	64.5x.00↔	Operationen zur Geschlechtsumwandlung, n.n.bez.
61.0x.00↔	Inzision u Drain an Skrotum u Tunica vaginalis testis, n.n.bez.	64.5x.10↔	Operationen zur Geschlechtsumw, Geschlechtsw e Frau zum Mann
61.0x.10↔	Inzision u Drain an Skrotum u Tunica vaginalis testis, z Fremdkentf	64.5x.20↔	Operationen zur Geschlechtsumw, Geschlechtsw e Mann zur Frau
61.0x.99↔	Inzision und Drain an Skrotum und Tunica vaginalis testis, so	64.5x.99↔	Operationen zur Geschlechtsumwandlung, sonstige
61.2↔	Exzision einer Hydrocele testis	64.95↔	Einsetzen oder Ers einer nicht-aufblasbaren Penisprothese
61.3x.00↔	Exz oder Dstr von Läs oder Gew a Skrotum, n.n. bez.	64.97↔	Einsetzen oder Ers einer aufblasbaren Penisprothese
61.3x.10↔	Exz o Dstr von Läs o Gew a Skrotum, Part Resektion	64.98.00↔	Sonstige Operationen am Penis, n.n.bez.
61.3x.11↔	Exz o Dstr von Läs o Gew a Skrotum, totale Resektion	64.98.10↔	Reposition einer Paraphimose in Narkose
61.3x.12↔	Exz o Dstr von Läs o Gew a Skrotum, Rad Resektion	64.98.20↔	Revisiönsoperation o vñs Sprrption (b erklr Dysfkt)
61.3x.99↔	Exz oder Dstr von Läsion oder Gew a Skrotum, sonstige	64.98.30↔	Shuntoperation am Corpus cavernosum
61.42↔	Verschluss einer Fistel am Skrotum	64.98.40↔	Revision einer internen Penisprothese
61.49↔	So Plast Reko an Skrotum und Tunica vaginalis testis	64.98.99↔	Sonstige Operationen am Penis, sonstige
61.92↔	Exz e Läs an d Tunic vag test, m Ausn e Hydrocel test	65.01↔	Laparoskopische Ovariectomie
61.99↔	Sonst Operationen an Skrotum und Tunica vaginalis testis	65.09↔	Sonstige Ovariectomie
62.0↔	Inzision am Hoden	65.12↔	Sonstige Biopsie am Ovar
62.12↔	Offene Biopsie am Hoden	65.13↔	Laparoskopische Biopsie am Ovar
62.2↔	Exzision oder Destruktion einer Läsion am Hoden	65.14↔	Sonst laparoskopische diagnostische Massnahmen am Ovar
62.3x.00↔	Einseitige Orchidektomie, n.n.bez.	65.21↔	Marsupialisation einer ovariellen Zyste
62.3x.10↔	Einseitige Orchidektomie, skrotal, ohne Epididymektomie	65.22↔	Keilresektion am Ovar
62.3x.11↔	Einseitige Orchidektomie, skrotal, mit Epididymektomie	65.23↔	Laparoskopische Marsupialisation einer ovariellen Zyste
62.3x.20↔	Einseitige Orchidektomie, Inguinalhoden, ohne Epididymektomie	65.24↔	Laparoskopische Keilresektion am Ovar
62.3x.21↔	Einseitige Orchidektomie, Inguinalhoden, mit Epididymektomie	65.25↔	Sonstige laparoskopische lokale Exz oder Dstr a Ovar
62.3x.30↔	Einseitige Orchidektomie, Abdominalhoden, offen chirurgisch	65.29↔	Sonstige lokale Exzision oder Destruktion am Ovar



65.31↔	Laparoskopische einseitige Ovarrektomie	66.61.21↔	Exz o Destr e Läs e Tub uter, vaginal, laparask assist
65.39↔	Sonstige einseitige Ovarrektomie	66.61.30↔	Exz oder Destr e Läsion e Tuba uterina, laparoskopisch
65.41.00↔	Laparoskopische eins Salpingoovarektomie, n.n.bez.	66.61.99↔	Exzision oder Destr e Läsion e Tuba uterina, sonstige
65.41.10↔	Laparask eins Ovarrektomie, mit bds Salpingektomie	66.62↔	Salpingektomie mit Entfernen einer Eileiterschwangerschaft
65.41.99↔	Laparoskopische einseitige Salpingoovarektomie, sonst	66.63.00↔	Beidseitige partielle Salpingektomie, n.n.bez.
65.49.00↔	Sonstige einseitige Salpingoovarektomie, n.n.bez.	66.63.10↔	Bds partielle Salpingektomie, offen chirurgisch (abd)
65.49.10↔	Sonstige eins Salpingoovarektomie, m bds Salpingekt	66.63.20↔	Beidseitige partielle Salpingektomie, vaginal
65.49.99↔	Sonstige einseitige Salpingoovarektomie, sonstige	66.63.21↔	Bds partielle Salpingektomie, vaginal, laparask assist
65.51↔	Sonstiges Entf bd Ovarien während dess op Eingr	66.63.30↔	Beidseitige partielle Salpingektomie, laparoskopisch
65.52↔	Sonstiges Entfernen eines belassenen Ovars	66.63.99↔	Beidseitige partielle Salpingektomie, sonstige
65.53↔	Laparosk Entf von bd Ovarien während dess op Eingr	66.69.00↔	Partielle Salpingektomie, n.n.bez.
65.54↔	Laparoskopisches Entfernen eines belassenen Ovars	66.69.10↔	Partielle Salpingektomie, offen chirurgisch (abdominal)
65.61↔	So Entf bd Ovar und Tub uterinae während dess op Eingr	66.69.20↔	Partielle Salpingektomie, vaginal
65.62↔	Sonsts Entfernen von belassenem Ovar und Tuba uterina	66.69.21↔	Partielle Salpingektomie, vaginal, laparoskopisch assistiert
65.63↔	Laparosk Entf v bd Ovar u Tub uter w dess op Eingr	66.69.30↔	Partielle Salpingektomie, laparoskopisch
65.64↔	Laparoskopisches Entf von belassenem Ovar und Tuba uterina	66.69.99↔	Partielle Salpingektomie, sonstige
65.71↔	Sonstige einfache Naht am Ovar	66.71↔	Einfache Naht an einer Tuba uterina
65.72↔	Sonstige Reimplantation eines Ovars	66.72↔	Salpingoovariostomie
65.73↔	Sonstige Salpingoovarioplastik	66.73↔	Salpingosalpingostomie
65.74↔	Laparoskopische einfache Naht am Ovar	66.74↔	Salpingouterostomie
65.75↔	Laparoskopische Reimplantation eines Ovars	66.79.00↔	Sonstige Plast Reko an d Tuba uterina, n.n. bez.
65.76↔	Laparoskopische Salpingoovarioplastik	66.79.10↔	So Plast Reko an d Tuba uterina, offen chir (abd)
65.79↔	Sonstige plastische Rekonstruktion am Ovar	66.79.20↔	Sonst plastische Rekonstruktion an der Tuba uterina, vaginal
65.81.00↔	Laparask Lös von Adhäs an Ovar u Tub uterina, n.n.bez.	66.79.21↔	So Plast Reko an d Tub uter, vaginal, laparask assist
65.81.10↔	Lprsk Lös v Adhäs an Ovr u Tb utr a Prtn d wbl Bckns	66.79.30↔	Sonstige Plast Reko an d Tuba uterina, laparask
65.81.99↔	Laparask Lös von Adhäs an Ovar und Tuba uterina, so	66.79.99↔	Sonst plastische Rekonstruktion an der Tuba uterina, sonst
65.89.00↔	So Lös von Adhäs von Ovar und Tuba uterina, n.n.bez.	66.92↔	Einseitige Destruktion oder Verschluss einer Tuba uterina
65.89.10↔	So Lös von Adhäs von Ovar und Tuba uterina, offen chir	66.93↔	Implantation oder Ersetzen einer Tuba uterina-Prothese
65.89.11↔	So Lös v Adhäs v Ovar u Tub uter, m mikrochir Versorg	66.94↔	Entfernen einer Tuba uterina-Prothese
65.89.12↔	S Lös v Adhäs v Ovr u Tb utr a Prtn d wbl Bckns, off chr	66.96↔	Dilatation einer Tuba uterina
65.89.13↔	S Ls v Adhs v Ovr u Tb utr a Prtn wbl Bckn, m mkrchr Vrs	66.97↔	Fimbrienimplantation in die Uteruswand
65.89.99↔	So Lös von Adhäs von Ovar und Tuba uterina, so	66.99↔	Sonstige Operation an einer Tuba uterina
65.92↔	Ovar-Transplantation	67.4x.00↔	Zervixamputation, n.n.bez.
65.93↔	Manuelle Ruptur einer ovariellen Zyste	67.4x.10↔	Radikale Zervixstumpfextirpation, n.n.bez.
65.94↔	Denervation am Ovar	67.4x.11↔	Rad Zervixstext, oh Lymphekt, offen chir (abd)
65.95↔	Lösung einer Torsion am Ovar	67.4x.12↔	Radikale Zervixstumpfextirpation, oh Lymphadenektomie, vagin
65.99↔	Sonstige Operationen am Ovar	67.4x.13↔	Rad Zervixstext, oh Lymphekt, vag, laparask untst
66.01↔	Salpingotomie	67.4x.14↔	Rad Zervixstumpfextirpation, oh Lymphekt, laparask
66.02↔	Salpingostomie	67.4x.20↔	Radikale Zervixstumpfextirpation, m Lymphadenektomie, nnbez
66.11.00↔	Biopsie an den Tubae uterinae, n.n.bez.	67.4x.21↔	Rad Zervixstext, m Lymphekt, offen chir (abd)
66.11.10↔	Biopsie an den Tubae uterinae, perkutane (Nadel-) Biopsie	67.4x.22↔	Radikale Zervixstumpfextirpation, m Lymphadenektomie, vagin
66.11.11↔	Biops an D Tb utr, Prkt (Nd) Biops m Steuer d bildg Vrf	67.4x.23↔	Rad Zervixstext, m Lymphekt, vag, laparask untst
66.11.20↔	Biopsie an den Tubae uterinae durch Inzision (offen)	67.4x.24↔	Radikale Zervixstumpfextirpation, m Lymphekt, laparask
66.11.99↔	Biopsie an den Tubae uterinae, sonstige	67.4x.29↔	Radikale Zervixstumpfextirpation, m Lymphadenektomie, sonst
66.21↔	Bds endosk Tublig und Quetsch [zur Sterilisation]	67.4x.30↔	Exzision eines Stumpfes an der Zervix
66.22.00↔	Bds endosk Ligat und Durchtr d Tub uterinae, n.n.bez.	67.4x.99↔	Zervixamputation, sonstige
66.22.10↔	Bds endosk Lgt u Drchtr d Tb utr, m prt Slpngkt	67.51↔	Transabdominale Cerclage der Zervix
66.22.99↔	Bds endosk Ligat und Durchtr d Tubae uterinae, so	67.59↔	Sonstige Rekonstruktion am inneren Muttermund
66.29.00↔	So bds endosk Destr o Verschluss d Tub uter, n.n.bez.	67.61↔	Naht eines Zervixrisses
66.29.10↔	Bds endosk Destr o Verschluss d Tub uter, d Elektrkoag	67.62↔	Verschluss einer zervikalen Fistel
66.29.99↔	So bds endosk Destr o Verschluss d Tubae uterinae, so	67.69↔	Sonstige plastische Rekonstruktion an der Zervix
66.31↔	Sonst beidseitige Ligatur und Quetschung der Tubae uterinae	68.0↔	Hysterotomie
66.32.00↔	So bds Ligat und Durchtr d Tubae uterinae, n.n.bez.	68.13↔	Offene Biopsie am Uterus
66.32.10↔	So bds Ligat u Durchtr d Tub uter, m part Salpingekt	68.14↔	Offene Biopsie an den uterinen Ligamenten
66.32.99↔	So bds Ligat und Durchtr d Tubae uterinae, so	68.21.10↔	Durchtrennung von endometrialen Synechien, n.n.bez.
66.39.00↔	So bds Destr o Verschluss d Tubae uterinae, n.n.bez.	68.21.11↔	Durchtrennung von endometrialen Synechien, hysteroskopisch
66.39.10↔	So bds Destr o Verschluss d Tub uterinae, d Elektrkoag	68.21.99↔	Durchtrennung von endometrialen Synechien, sonstige
66.39.99↔	So bds Destr o Verschluss d Tubae uterinae, So	68.22.00↔	Inzis oder Exz e kong uterinen Septums, n.n.bez.
66.4x.00↔	Totale einseitige Salpingektomie, n.n.bez	68.22.10↔	Inzis oder Exz e kong uterinen Septums, vaginal
66.4x.10↔	Totale einseit Salpingektomie, offen chir (abdominal)	68.22.11↔	Inzis o Exz e kong uterinen Sept, hysterosk, oh Kontr
66.4x.20↔	Totale einseitige Salpingektomie, laparoskopisch	68.22.12↔	Inzs o Exz e kng utr Spt, hystersk, lprsk asst
66.4x.99↔	Totale einseitige Salpingektomie, sonstige	68.22.13↔	Inzs o Exz e kng utr Spt, hystersk, sngprsch asst
66.51.00↔	Entf beider Tubae uterinae im gleichen Eingriff, n.n.bez	68.22.99↔	Inzis oder Exz e kong uterinen Septums, sonstige
66.51.10↔	Entf bd Tub uterinae i gleich Eingr, offen chir (abd)	68.29.00↔	Sonstige Exz oder Destuktion e Uterusläsion, n.n.bez.
66.51.20↔	Entf bd Tubae uterinae im gleich Eingr, laparoskopisch	68.29.10↔	Exzision oder Destuktion einer Uterusläsion, n.n.bez.
66.51.99↔	Entfernen beider Tubae uterinae im gleichen Eingriff, sonst	68.29.11↔	Exz oder Destuktion e Uterusläsion, offen chir (abd)
66.52↔	Entfernen einer belassenen Tuba uterina	68.29.12↔	Exzision oder Destuktion einer Uterusläsion, vaginal
66.61.00↔	Exzision oder Destr e Läsion e Tuba uterina, n.n.bez.	68.29.13↔	Exz o Destuktion e Uterläs, vaginal, laparask assist
66.61.10↔	Exz oder Destr e Läs e Tuba uterina, offen chir (abd)	68.29.14↔	Exzision oder Destuktion einer Uterusläsion, laparoskopisch
66.61.20↔	Exzision oder Destr e Läsion e Tuba uterina, vaginal	68.29.15↔	Exzision oder Destuktion einer Uterusläsion, hysteroskopisch

68.29.19↔	Exzision oder Destuktion einer Uterusläsion, sonstige	69.49.30↔	So plast Reko a Uterus und Metroplastik, laparask
68.29.20↔	Enukleation eines Myoms des Uterus, n.n.bez.	69.49.99↔	So plast Reko a Uterus und Metroplastik, so
68.29.21↔	Enukleation eines Myoms des Uterus, offen chir (abd)	69.51↔	Aspcurett a Uterus zur Beend einer Schwangerschaft
68.29.22↔	Enukleation eines Myoms des Uterus, vaginal	69.52↔	Aspirationscurettag im Anschluss an Geburt oder Abort
68.29.23↔	Enukl e Myoms d Uterus, vaginal, laparoskopisch assist	69.6↔	Chir Massnahm zur Provokation oder Regulation d Menstr
68.29.24↔	Enukleation eines Myoms des Uterus, laparoskopisch	69.91↔	Einsetzen einer therapeutischen Uteruseinlage
68.29.25↔	Enukleation eines Myoms des Uterus, hysteroskopisch	69.93↔	Einsetzen von Laminarien
68.29.29↔	Enukleation eines Myoms des Uterus, sonstige	69.98↔	Sonstige Operationen am uterinen Halteapparat
68.29.30↔	Myomektomie am Uterus, n.n.bez.	69.99↔	Sonstige Operationen an Zervix und Uterus
68.29.31↔	Myomektomie am Uterus, offen chirurgisch (abdominal)	70.12↔	Kuldotomie
68.29.32↔	Myomektomie am Uterus, vaginal	70.13↔	Lösung von intraluminalen Adhäsionen der Vagina
68.29.33↔	Myomektomie am Uterus, vaginal, laparoskopisch assistiert	70.14↔	Sonstige Kolpotomie
68.29.34↔	Myomektomie am Uterus, laparoskopisch	70.23↔	Biopsie am Douglasraum
68.29.35↔	Myomektomie am Uterus, hysteroskopisch	70.24.00↔	Biopsie an der Vagina, n.n.bez.
68.29.39↔	Myomektomie am Uterus, sonstige	70.24.10↔	Perkutane (geschlossene) (Nadel-) Biopsie an der Vagina
68.29.99↔	Sonstige Exz oder Destuktion e Uterusläsion, sonstige	70.24.11↔	Prkt (gschl) (Nd) Biops an d Vg m Steuer d bldgb Vrf
68.31↔	Laparoskopische suprazervikale Hysterektomie [LSH]	70.24.20↔	Biopsie an der Vagina, durch Inzision
68.39↔	Sonstige und nicht näher bez subtotale abd Hystekt	70.24.99↔	Biopsie an der Vagina, sonstige
68.41.00↔	Laparoskopische totale abdominale Hysterektomie, n.n.bez.	70.4x.00↔	Obliteration und totale Exstirpation der Vagina, n.n.bez.
68.41.09↔	Laparoskopische totale abdominale Hysterektomie, sonst	70.4x.10↔	Kolpektomie, subtotal
68.41.10↔	Laparask totale abd Hystekt m Salpingovekt, n.n.bez.	70.4x.20↔	Kolpektomie, total
68.41.11↔	Laparask totale abd Hystekt m eins Salpingovekt	70.4x.30↔	Kolpektomie, erweitert (radikal)
68.41.12↔	Laparask totale abd Hystekt m beids Salpingovekt	70.4x.99↔	Obliteration und totale Exstirpation der Vagina, sonst
68.41.19↔	Laparask totale abd Hystekt m Salpingovekt, sonstige	70.50↔	Raffung von Zystozele und Rektozele
68.49.00↔	So und ni näherbezeichnete totale Hystekt, n.n.bez.	70.51↔	Raffung einer Zystozele
68.49.09↔	Sonstige und nicht näher bez totale Hystekt, sonstige	70.52.00↔	Raffung einer Rektozele, n.n.bez.
68.49.10↔	Sonstige und Ni näh bez totale Hystekt oh Salpingovekt	70.52.10↔	Douglasplastik
68.49.20↔	So und ni näh bez tot Hystekt m Salpingovekt, n.n.bez.	70.52.99↔	Raffung einer Rektozele, sonstige
68.49.21↔	So und ni näh bez totale Hystekt m eins Salpingovekt	70.53↔	Raffung e Zystozele und Rektozele m Tx o Proth
68.49.22↔	So und ni näh bez totale Hystekt m beids Salpingovekt	70.54↔	Korrektur einer Zystozele mit Transplantat oder Prothese
68.49.29↔	So und ni näh bez totale Hystekt m Salpingovekt, so	70.55↔	Korrektur einer Rektozele mit Transplantat oder Prothese
68.51.00↔	Laparask untst vaginale Hystekt (LAVH), n.n.bez.	70.61.00↔	Konstruktion einer Vagina, n.n.bez.
68.51.10↔	Lprsk untst vg Hystkt (LAVH), oh Splngvkt, n.n.bz.	70.61.11↔	Konstr e Vag m gestielter Haut d Penis (zur Geschlumw)
68.51.19↔	Laparask untst vag Hystekt (LAVH), oh Salpingovekt, so	70.61.99↔	Konstruktion einer Vagina, sonstige
68.51.20↔	Lprsk untst vg Hystkt (LAVH), m Splngvkt, n.n.bz.	70.62↔	Rekonstruktion der Vagina
68.51.21↔	Laparask untst vag Hystekt (LAVH), m eins Salpingovekt	70.63↔	Konstruktion einer Vagina mit Transplantat oder Prothese
68.51.22↔	Lprsk untst vg Hystkt (LAVH), m beids Splngvkt	70.64↔	Rekonstruktion der Vagina mit Transplantat oder Prothese
68.51.29↔	Laparask untst vag Hystekt (LAVH), m Salpingovekt, so	70.72.00↔	Verschluss einer kolovaginalen Fistel, n.n.bez.
68.51.99↔	Laparask unterstützte vaginale Hystekt (LAVH), so	70.72.10↔	Verschluss e kolovaginalen Fistel, offen chir (abd)
68.59.00↔	So und ni näherbezeichnete vaginale Hystekt, n.n.bez.	70.72.20↔	Verschluss einer kolovaginalen Fistel, vaginal
68.59.10↔	So u ni näh bez vag Hystekt, o Salpingovekt, n.n.bez.	70.72.30↔	Verschluss einer kolovaginalen Fistel, laparoskopisch
68.59.19↔	So u ni näh bez vaginale Hystekt, o Salpingovekt, so	70.72.99↔	Verschluss einer kolovaginalen Fistel, sonstige
68.59.20↔	So u ni näh bez vag Hystekt, m Salpingovekt, n.n.bez.	70.73.00↔	Verschluss einer rektovaginalen Fistel, n.n.bez.
68.59.21↔	So u ni näh bez vaginale Hystekt, m eins Salpingovekt	70.73.10↔	Verschluss e rektovaginalen Fistel, offen chir (abd)
68.59.22↔	So u ni näh bez vaginale Hystekt, m beids Salpingovekt	70.73.20↔	Verschluss einer rektovaginalen Fistel, vaginal
68.59.29↔	So und ni näh bez vaginale Hystekt, m Salpingovekt, so	70.73.30↔	Verschluss einer rektovaginalen Fistel, laparoskopisch
68.59.99↔	So und ni näherbezeichnete vaginale Hystekt, so	70.73.99↔	Verschluss einer rektovaginalen Fistel, sonstige
68.61↔	Laparoskopische radikale abdominale Hysterektomie	70.74↔	Verschluss einer vaginointestinalen Fistel
68.69.00↔	Sonstige und ni näh bez Rad abd Hystekt, o Lymphekt	70.75↔	Verschluss einer anderen Vaginalfistel
68.69.10↔	Sonstige und ni näh bez Rad abd Hystekt, m Lymphekt	70.77↔	Suspension und Fixation der Vagina
68.69.11↔	Sonstige und ni näh bez radikale abd Hystekt, sonstige	70.78↔	Suspension und Fix d Vagina m Transplantat o Prothese
68.69.99↔	Sonstige und ni näh bez radikale abd Hystekt, sonstige	70.79.00↔	Sonstige Plast Rekonstruktion an d Vagina, n.n.bez.
68.71↔	Laparoskopische radikale vaginale Hysterektomie [LRVH]	70.79.10↔	Sonstige vaginale Kolporrhaphie mit Beckenbodenplastik
68.79↔	Sonstige und nicht näher bez radikale vaginale Hystekt	70.79.99↔	Sonst plastische Rekonstruktion an der Vagina, sonst
68.8↔	Becken-Eviszeration	70.8↔	Obliteration des Scheidengewölbes
68.9↔	Sonstige und nicht näher bezeichnete Hysterektomie	70.93↔	Sonstige Op a Dougraum m Transplantat o Prothese
69.01↔	Dilatation u Curettage zur Beendigung e Schwangerschaft	71.5↔	Radikale Vulvektomie
69.02↔	Dilatation und Curettage im Anschluss an Geburt oder Abort	71.61↔	Partielle Vulvektomie
69.19↔	Sonstige Exz o Destr an Uterus und uterinem Halteapp	71.62↔	Totale Vulvektomie
69.21↔	Operation mit Interposition	71.72↔	Verschluss einer Fistel an Vulva oder Perineum
69.22↔	Sonstige uterine Suspensionsoperation	71.73↔	Konstruktion des Introitus vaginae
69.23↔	Plast Reko b chron Invers uteri m vaginalem Zugang	71.79↔	Sonst plastische Rekonstruktion an Vulva und Perineum
69.29↔	Sonstige plast Reko an Uterus und uterinem Halteapp	73.94↔	Symphysiotomie zur Geburtserleichterung
69.3↔	Parazervikale Uterusdenervation	74.0↔	Klassische Sectio caesarea
69.41↔	Naht eines Risses am Uterus	74.1↔	Tiefe zervikale Sectio caesarea
69.42↔	Verschluss einer Uterusfistel	74.2↔	Extraperitoneale Sectio caesarea
69.49.00↔	So plast Reko a Uterus und Metroplastik, n.n.bez.	74.3↔	Entfernen einer extratubaren, ektopischen Schwangerschaft
69.49.10↔	So plast Reko a Uter u Metroplastik, offen chir (abd)	74.4↔	Sectio caesarea eines anderen näher bezeichneten Typs
69.49.20↔	Sonstige plast Reko a Uterus und Metroplastik, vaginal	74.99↔	Sonst nicht näher bezeichnete Typen der Sectio caesarea
69.49.21↔	So plst Rk a Utr u Mtrplstik, vg, laprsk asst	75.36↔	Korrektur eines fetalen Defektes



75.50↔	Naht eines frischen geburtsbedingten Uterusrisses, n.n.bez.	76.63.00↔	Osteoplastik [Osteotomie] am Corpus mandibulae, n.n.bez.
75.51↔	Naht eines frischen geburtsbedingten Risses der Zervix	76.63.10↔	Ostpl [Ost] i stl Alv o m frntlr Kntnsdtrg d Md o Dstrk
75.52↔	Naht eines frischen geburtsbedingten Risses des Corpus uteri	76.63.11↔	Ostpl [Ost] i frnt Alvkr o m Kntdrcht a hr Mdst o Dstrk
75.61↔	Naht e frisch geburtsbed Risses von Hambl und Urethra	76.63.12↔	Osteoplastik [Osteotomie] zur Kinnverlagerung oh Distraction
75.93↔	Chirurgische Korrektur einer Inversio uteri	76.63.20↔	Verlag d Alveolarfortsatzes d hor Distrak na Osteot
76.01↔	Sequestrektomie an Gesichtsschädelknochen	76.63.21↔	Verlagerung d Mand d Distrak na Osteot m hor Mandast
76.09.00↔	Sonstige Inzision an Gesichtsschädelknochen, n.n.bez.	76.63.99↔	Osteoplastik [Osteotomie] am Corpus mandibulae, sonst
76.09.10↔	Reosteotomie nach Frakturposition	76.64↔	Sonstige orthognathische Chirurgie an der Mandibula
76.09.99↔	Sonstige Inzision an Gesichtsschädelknochen, sonstige	76.65.00↔	Segmentale Osteoplastik [Osteotomie] der Maxilla, n.n.bez.
76.2x.00↔	Lokale Exz oder Destr e Läsion an Gschk, n.n.bez.	76.65.10↔	Segmentale Osteopl [Osteotomie] d Maxilla, oh Distrak
76.2x.10↔	Dekortikation eines Gesichtsschädelknochens	76.65.20↔	Osteotomie d Maxilla im front Alveokber, mit Distrak
76.2x.11↔	Exzision von periostalem Gewebe an Gesichtsschädelknochen	76.65.21↔	Osteotomie d Maxilla i seitlichen Alveokber, m Distrak
76.2x.12↔	Abtragung (modellierende Osteotomie) an Gesichtsschädkn	76.65.22↔	Ost d Mxll i frnt u seiti Alvkr i mr Sgmntn, m Dstrk
76.2x.20↔	Destruktion einer Läsion an Gesichtsschädelknochen	76.65.99↔	Segmentale Osteoplastik [Osteotomie] der Maxilla, sonst
76.2x.99↔	Lokale Exz oder Destr e Läsion an Gschk, sonstige	76.66.00↔	Totale Osteoplastik [Osteotomie] der Maxilla, n.n.bez.
76.31.00↔	Partielle Mandibulektomie, n.n.bez.	76.66.10↔	Totale Osteoplastik [Osteotomie] der Maxilla oh Distraction
76.31.10↔	Partielle Mandibulektomie ohne Rekonstruktion	76.66.20↔	Osteot d Maxilla i d LeFortI Ebene i e Stück m Distrak
76.31.20↔	Part Mandekt, Reko m mikrovasikanast Transplantat	76.66.21↔	Osteot d Mxll i d LFrtIEbn i 2 Stückn m Dstrk
76.31.21↔	Part Mandekt, m Kontdurchtr und alloplastischer Reko	76.66.22↔	Osteot d Mxll i d LFrtIEbn i 3 o mhr Stückn m Dstrk
76.31.29↔	Partielle Mandibulektomie mit sonstiger Rekonstruktion	76.66.30↔	Plast Reko u Augm d Maxilla d tot Auflagerungsplastik
76.31.99↔	Partielle Mandibulektomie, sonstige	76.66.99↔	Totale Osteoplastik [Osteotomie] der Maxilla, sonstige
76.39.00↔	Partielle Ostektomie an anderen Gesichtsschädkn, nnbez	76.67↔	Reduktionsgenioplastik
76.39.10↔	Part Ostekt an and Gschk, Reko m mikrovasikanast Tx	76.68↔	Augmentationsgenioplastik
76.39.11↔	Part Ostekt an and Gschk, Reko von Weich und Hart	76.69.00↔	Sonstige plastische Rekonstruktion an Gschk, n.n.bez.
76.39.19↔	Partielle Ostekt an and Gschk, sonstige Rekonstruktion	76.69.10↔	Ostt z Vrlg d Mtgtschts i d LFrtll o LFrtllIEbn o Dstrk
76.39.99↔	Partielle Ostektomie an anderen Gesichtsschädkn, sonst	76.69.20↔	Osteot z Vrlg d Mtgtschts i d LFrtllIEbn m Dstrk
76.41.00↔	Totale Mandibulektomie m glz Rekonstruktion, n.n.bez.	76.69.21↔	Ostt z Vrlg d Mscht i d LFrtllIEbn, kmb m and Ost m Dstrk
76.41.10↔	Tot Mandekt m glz Reko, Reko m mikrovasikanast Tx	76.69.30↔	Osteot z Vrlg d Mtgtschts i d LFrtllIEbn m Dstrk
76.41.99↔	Totale Mandibulektomie m glz Rekonstruktion, sonstige	76.69.40↔	Ostt z Vrlg d Mscht i d LFrtllIEbn, kmb m LFrtIEbn m Dstrk
76.42↔	Sonstige totale Mandibulektomie	76.69.90↔	Sonstige Osteotomie zur Verlagerung des Mittelgesichtes
76.43.00↔	Sonstige Rekonstruktion der Mandibula, n.n.bez.	76.69.99↔	Sonstige plastische Rekonstruktion an Gschk, sonstige
76.43.10↔	Sonstige Reko d Mand m mikrovasikanast Transplantat	76.70↔	Reposition einer Gesichtsschädelfraktur, n.n.bez.
76.43.11↔	Plast Rekonstruktion Einf Defekte d Mand d CADImplant	76.72↔	Offene Reposition einer Jochbein- und Jochbogenfraktur
76.43.12↔	Plast Reko großer o kompl Defekte d Mand d CADImplant	76.74↔	Offene Reposition einer Maxillafraktur
76.43.99↔	Sonstige Rekonstruktion der Mandibula, sonstige	76.76.00↔	Offene Reposition einer Mandibulafraktur, n.n.bez.
76.44.00↔	Totale Ostekt an and Gschk m glz Reko, n.n.bez.	76.76.10↔	Offene Reposition einer Einfachfraktur des Corpus mandibulae
76.44.10↔	Tot Ostekt an and Gschk, Reko m mikrovasikanast Tx	76.76.11↔	Off Reposition e Mehrfachfraktur des Corpus mandibulae
76.44.11↔	Tot Ostekt an and Gschk, Reko m Ni vaskularisiertem Tx	76.76.20↔	Off Rep (von außen) e Einf o Merfachfx d Ram mand
76.44.19↔	Totale Ostekt an and Gschk m sonstiger Rekonstruktion	76.76.21↔	Off Rep (transoral) e Einf o Merfachfx d Ram mand
76.44.99↔	Totale Ostekt an and Gschk m glz Reko, sonstige	76.76.30↔	Off Rep (transoral von außen) e Fx d Proc articul mand
76.45↔	Sonst totale Ostektomie an anderen Gesichtsschädelknochen	76.76.99↔	Offene Reposition einer Mandibulafraktur, sonstige
76.46.00↔	Sonstige Rekonstruktion an and Gschk, n.n.bez.	76.77.00↔	Off Reposition e Processus alveolaris-Fraktur, n.n.bez.
76.46.10↔	So Reko an and Gschk m mikrovasikanast Transplantat	76.77.10↔	Off Reposition e Processus alveolaris-Fraktur der Maxilla
76.46.99↔	Sonstige Rekonstruktion an and Gschk, sonstige	76.77.11↔	Offene Reposition e Processus alveolaris-Fraktur d Mandibula
76.5x.00↔	Temporomandibuläre Arthroplastik, n.n.bez.	76.77.99↔	Offene Reposition einer Processus alveolaris-Fraktur, sonst
76.5x.10↔	Kondylektomie am Kiefergelenk mit Rekonstruktion	76.78.00↔	Sonstige geschl Reposition e Gesichtsschädf, n.n.bez.
76.5x.19↔	Sonstige Kondylektomie am Kiefergelenk	76.78.10↔	Geschlossene Reposition einer Stirnhöhlenvorderwandfraktur
76.5x.20↔	Diskoplastik am Kiefergelenk mit Rekonstruktion	76.78.11↔	Endoskopische Reposition einer Strinhöhlenvorderwandfraktur
76.5x.29↔	Sonstige Diskoplastik am Kiefergelenk	76.78.20↔	Geschlossene Reposition einer Orbitafraktur
76.5x.30↔	Exst d Disc articul a Kiefergelenk mit Rekonstruktion	76.78.21↔	Endoskopische Reposition einer Orbitafraktur
76.5x.39↔	Sonstige Exstirpation d Discus articul a Kiefergelenk	76.78.99↔	Sonstige geschl Reposition e Gesichtsschädf, sonstige
76.5x.40↔	Resektion am Tuberculum articulare des Kiefergelenks	76.79.00↔	Sonstige offene Reposition e Gesichtsschädf, n.n.bez.
76.5x.41↔	Plastische Rekonstruktion am Kiefergelenk	76.79.10↔	Sonst offene Reposition einer Fraktur des Orbitadaches
76.5x.42↔	Glinkstblsierng (bwngnseinschränkd) d Kiefrgl	76.79.11↔	Sonstige offene Reposition e Fx d lateralen Orbitawand
76.5x.50↔	Arthr Entfernung e freien Gelenkkörpers a Kiefergelenk	76.79.19↔	Sonst offene Reposition einer sonstn Orbitafraktur
76.5x.59↔	Sonstige Entf e freien Gelenkkörpers a Kiefergelenk	76.79.20↔	Sonstige offene Reposition einer Stirnhöhlenwandfraktur
76.5x.60↔	Implantation einer Endoprothese am Kiefergelenk	76.79.30↔	So off Rep e nasoethmoidalen Mittgesichtsfraktur
76.5x.61↔	Wechsel einer Endoprothese am Kiefergelenk	76.79.31↔	So off Rep e zentralateralen Mittgesichtsfraktur
76.5x.70↔	Impl e TEP am Kiefergelenk m vorgefertigten Kompo (L)	76.79.39↔	Sonstige off Rep e sonstigen lat Mittgesichtsfraktur
76.5x.71↔	Impl e TEP a Kiefergelenk m CAD-CAM gefertigt Kompo (L)	76.79.40↔	S off Rp kmbniert Mittgschtsfrktn (Mrfchfx)
76.5x.90↔	So temporomandibuläre Arthropl o Diskopl a Kiefergel	76.79.99↔	Sonstige offene Reposition e Gesichtsschädf, sonstige
76.5x.99↔	Temporomandibuläre Arthroplastik, sonstige	76.91.00↔	Knochentransplantat an Gesichtsschädelknochen, n.n.bez.
76.61.00↔	Geschl Osteopl [Osteotomie] a Ramus mand, n.n.bez.	76.91.10↔	Transplantat an Gesichtsschädelknochen
76.61.10↔	Geschl Osteopl [Osteotomie] a Ramus mand, oh Distrak	76.91.11↔	Knochentransplantat an Gesichtsschädelknochen, gefäßgestielt
76.61.20↔	Geschl Osteopl [Osteotomie] a Ramus mand, m Distrak	76.91.99↔	Knochentransplantat an Gesichtsschädelknochen, sonstige
76.61.99↔	Geschl Osteopl [Osteotomie] a Ramus mand, sonstige	76.94↔	Offene Reposition einer Kiefergelenksluxation
76.62.00↔	Off Osteoplastik [Osteotomie] am Ramus mandibulae, nnbez	76.97↔	Entf von internem Osteosynthesematerial vom Gschk
76.62.10↔	Off Osteopl [Osteotomie] a Ramus mand, oh Disktraktion	77.00↔	Sequestrektomie, ohne Angabe der Lokalisation
76.62.20↔	Off Osteoplastik [Osteotomie] a Ramus mand, m Distrak	77.01.00↔	Sepuestrekt an Skap, Klav, Rip und Sternum, n.n.bez.
76.62.99↔	Off Osteoplastik [Osteotomie] am Ramus mandibulae, sonst	77.01.10↔	Sequestrektomie an Skapula und Klav, oh Einl e Medtrng

77.01.11↔	Sequestrektomie an Skapula und Klav, m Einl e Medträg	77.14.12↔	S Knchnz o Kndrtr an Krpl u Mk, Enl u Ef e Mdrtrg
77.01.20↔	Sequestrektomie an Rip und Sternum, oh Einl e Medträg	77.14.13↔	S Knchnz oh Knchdrchr an Krpl u Mtkrp, Drain
77.01.21↔	Sequestrektomie an Rip und Sternum, m Einl e Medträg	77.14.99↔	So Knochinzis oh Knochdurchtr an Karpal u Metakarp, so
77.01.99↔	Sepuestrekt an Skap, Klav, Rip und Sternum, sonstige	77.15.00↔	Sonstige Knochinzis ohne Knochdurchtr a Fem, n.n.bez.
77.02.00↔	Sequestrektomie am Humerus, n.n.bez.	77.15.10↔	S Knchnz oh Knchdrchr a (snst) Fm, Explr u Knchnb
77.02.10↔	Sequestrektomie a Hum, ohne Einl e Medikamententrägers	77.15.11↔	Sonstige Knochinzis oh Knochdurchtr a Fem, Fremdkentf
77.02.11↔	Sequestrektomie a Hum, mit Einl e Medikamententrägers	77.15.12↔	S Knchnz oh Knchdrchr a Fm, Enl u Entf e Mdrträg
77.02.99↔	Sequestrektomie am Humerus, sonstige	77.15.13↔	Sonstige Knochinzis ohne Knochdurchtr a Fem, Drain
77.03.00↔	Sequestrektomie an Radius und Ulna, n.n.bez.	77.15.20↔	S Knchnz oh Knchdrchr a Fm, Explr u Knchnb a Schnklh
77.03.10↔	Sequestrektomie an Radius und Ulna, oh Einl e Medträg	77.15.99↔	Sonstige Knochinzis ohne Knochdurchtr a Fem, sonstige
77.03.11↔	Sequestrektomie an Radius und Ulna, m Einl e Medträg	77.16.00↔	So Knochinzis oh Knochdurchtr an d Patel, n.n.bez.
77.03.99↔	Sequestrektomie an Radius und Ulna, sonstige	77.16.10↔	S Knchnz oh Knchdrchr an d Ptl, Explr u Knchnb
77.04.00↔	Sequestrektomie an Karpalia und Metakarpalia, n.n.bez.	77.16.11↔	So Knochinzis oh Knochdurchtr an d Patel, Fremdkentf
77.04.10↔	Sepuestrekt an Karpal und Metakarp, oh Einl e Medträg	77.16.12↔	S Knchnz oh Knchdrchr an d Ptl, Enl u Entf e Mdrträg
77.04.11↔	Sepuestrekt an Karpal und Metakarp, m Einl e Medträg	77.16.13↔	Sonstige Knochinzis oh Knochdurchtr an d Patel, Drain
77.04.99↔	Sequestrektomie an Karpalia und Metakarpalia, sonstige	77.16.99↔	So Knochinzis oh Knochdurchtr an d Patel, so
77.05.00↔	Sequestrektomie an Femur, n.n.bez	77.17.00↔	So Knochinzis oh Knochdurchtr an Tib und Fib, n.n.bez.
77.05.10↔	Sequestrektomie an Femur, ohne Einlage eines Medträgers	77.17.10↔	S Knchnz oh Knchdrchr an Tb u Fb, Explr u Knchnb
77.05.11↔	Sequestrektomie an Femur, m Einlage eines Medträgers	77.17.11↔	So Knochinzis oh Knochdurchtr an Tib u Fib, Fremdkentf
77.05.99↔	Sequestrektomie an Femur, sonstige	77.17.12↔	S Knchnz oh Knchdrchr an Tb u Fb, Enl u Entf e Mdrträg
77.06.00↔	Sequestrektomie an der Patella, n.n.bez.	77.17.13↔	So Knochinzis oh Knochdurchtr an Tibia und Fib, Drain
77.06.10↔	Sequestrektomie an d Patella, ohne Einl e Medträg	77.17.99↔	So Knochinzis oh Knochdurchtr an Tibia und Fib, So
77.06.11↔	Sequestrektomie an d Patella, m Einl e Medträg	77.18.00↔	S Knchnz oh Knchdrchr an Trsl u Mtrs, n.n.bz.
77.06.99↔	Sequestrektomie an der Patella, sonstige	77.18.10↔	Sonstige Knochinzis oh Knochdurchtr a Talus, n.n.bez.
77.07.00↔	Sequestrektomie an Tibia und Fibula, n.n.bez.	77.18.11↔	S Knchnz oh Knchdrchr a Tls, Explr u Knchnb
77.07.10↔	Sequestrektomie an Tibia und Fib, ohne Einl e Medträg	77.18.12↔	So Knochinzis oh Knochdurchtr a Talus, Fremdkentf
77.07.11↔	Sequestrektomie an Tibia und Fib, m Einl e Medträg	77.18.13↔	S Knchnz oh Knchdrchr a Tls, Enl u Entf e Mdrträg
77.07.99↔	Sequestrektomie an Tibia und Fibula, sonstige	77.18.14↔	Sonstige Knochinzis ohne Knochdurchtr a Talus, Drain
77.08.00↔	Sequestrektomie an Tarsalia und Metatarsalia, n.n.bez.	77.18.19↔	Sonstige Knochinzis oh Knochdurchtr a Talus, sonstige
77.08.10↔	Sepuestrekt an Tarsal und Metatars, oh Einl e Medträg	77.18.20↔	Sonstige Knochinzis oh Knochdurchtr a Kalkan, n.n.bez.
77.08.11↔	Sepuestrekt an Tarsalia und Metatars, m Einl e Medträg	77.18.21↔	S Knchnz oh Knchdrchr a Klkn, Explr u Knchnb
77.08.99↔	Sequestrektomie an Tarsalia und Metatarsalia, sonstige	77.18.22↔	So Knochinzis oh Knochdurchtr a Kalkan, Fremdkentf
77.09.00↔	Sequestrektomie an and näh bez Kn, oh Gschk, n.n.bez.	77.18.23↔	S Knchnz oh Knchdrchr a Klkn, Enl u Entf e Mdrträg
77.09.10↔	Sequestrektomie an Phalangen d Hand, oh Einl e Medträg	77.18.24↔	Sonstige Knochinzis ohne Knochdurchtr a Kalkan, Drain
77.09.11↔	Sequestrektomie an Phalangen d Hand, m Einl e Medträg	77.18.29↔	Sonstige Knochinzis oh Knochdurchtr a Kalkan, sonstige
77.09.20↔	Sequestrektomie an d Wirbelsäule, ohne Einl e Medträg	77.18.30↔	S Knchnz oh Knchdrchr an snst Trsl, n.n.bz.
77.09.21↔	Sequestrektomie an d Wirbelsäule, m Einl e Medträg	77.18.31↔	S Knchnz oh Knchdrchr an snst Trsl, Explr u Knchnb
77.09.30↔	Sequestrektomie a Beckenk, ohne Einl e Medträg	77.18.32↔	S Knchnz oh Knchdrchr an snst Trsl, Frmdkntf
77.09.31↔	Sequestrektomie a Beckenk, m Einl e Medträg	77.18.33↔	S Knchnz o Kndrchr an snst Trsl, Enl u Ef e Mdrträg
77.09.40↔	Sequestrektomie an D Phal d Fusses, oh Einl e Medträg	77.18.34↔	So Knochinzis oh Knochdurchtr an sonst Tarsalia, Drain
77.09.41↔	Sequestrektomie an D Phal d Fusses, m Einl e Medträg	77.18.39↔	So Knochinzis oh Knochdurchtr an sonst Tarsalia, so
77.09.90↔	Sepuestrekt an sonstigen näh bz Kn, oh Einl e Medträg	77.18.40↔	So Knochinzis oh Knochdurchtr an Metatars, n.n.bez.
77.09.91↔	Sepuestrekt an sonstigen näh bz Kn, m Einl e Medträg	77.18.41↔	S Knchnz oh Knchdrchr an Mtrs, Explr u Knchnb
77.09.99↔	Sequestrektomie an and näh bez Kn, oh Gschk, sonstige	77.18.42↔	So Knochinzis oh Knochdurchtr an Metatars, Fremdkentf
77.10↔	Sonstige Knochinzis ohne Knochdurchtr, ohne Ang d Lok	77.18.43↔	S Knchnz oh Knchdrchr an Mtrs, Enl u Entf e Mdrträg
77.11.00↔	S Knchnz oh Knchdrchr an Skp, Kl, Rp u Strn, n.n.bz.	77.18.44↔	Sonstige Knochinzis oh Knochdurchtr an Metatars, Drain
77.11.10↔	Knochinzis an Skapula und Klav, Explor und Knochenbo	77.18.49↔	So Knochinzis oh Knochdurchtr an Metatars, so
77.11.11↔	Knocheninzision an Skapula und Klavikula, Fremdkentf	77.18.99↔	So Knochinzis oh Knochdurchtr an Tarsal u Metatars, so
77.11.12↔	Knochinzis an Skap und Klav, Einl und Entf e Medträg	77.19.00↔	Knochinzis an and näher bez Kn, ohne Gschk, n.n.bez.
77.11.13↔	Knocheninzision an Skapula und Klavikula, Drainage	77.19.10↔	Knochinzis an Phalangen d Hand, Explor und Knochenbo
77.11.20↔	Knochinzis an Rippen und Sternum, Explor und Knochenbo	77.19.11↔	Knocheninzision an Phalangen d Hand, Fremdkentf
77.11.21↔	Knocheninzision an Rippen und Sternum, Fremdkentf	77.19.12↔	Knochinzis an Phal d Hand, Einl und Entf e Medträg
77.11.22↔	Knochinzis an Rip und Sternum, Einl und Entf e Medträg	77.19.13↔	Knocheninzision an Phalangen der Hand, Drainage
77.11.23↔	Knocheninzision an Rippen und Sternum, Drainage	77.19.19↔	Sonstige Knocheninzision an Phalangen der Hand
77.11.99↔	S Knchnz oh Knchdrchr an Skp, Kl, Rp u Strn, so	77.19.20↔	Knocheninzision an d Wirbelsäule, Explor und Knochenbo
77.12.00↔	Sonstige Knochinzis ohne Knochdurchtr a Hum, n.n.bez.	77.19.21↔	Knocheninzision an d Wirbelsäule, Fremdkentf
77.12.10↔	S Knchnz oh Knchdrchr a Hm, Explr u Knchnb	77.19.22↔	Knochinzis an d Wirbelsäule, Einl und Entf von Medtr
77.12.11↔	Sonstige Knochinzis oh Knochdurchtr a Hum, Fremdkentf	77.19.23↔	Knocheninzision an der Wirbelsäule, Drainage
77.12.12↔	S Knchnz oh Knchdrchr a Hm, Enl u Entf e Mdrträg	77.19.29↔	Sonstige Knocheninzision an der Wirbelsäule
77.12.13↔	Sonstige Knochinzis ohne Knochdurchtr a Hum, Drain	77.19.30↔	Knocheninzision a Beckenk, Explor und Knochenbohrung
77.12.99↔	Sonstige Knochinzis ohne Knochdurchtr a Hum, sonstige	77.19.31↔	Knocheninzision am Beckenknochen, Fremdkörperentfernung
77.13.00↔	So Knochinzis oh Knochdurchtr an Rad u Ulna, n.n.bez.	77.19.32↔	Knochinzis a Beckenk, Einl und Entf von Medtr
77.13.10↔	S Knchnz oh Knchdrchr an Rd u Uln, Explr u Knchnb	77.19.33↔	Knocheninzision am Beckenknochen, Drainage
77.13.11↔	So Knochinzis oh Knochdurchtr an Rad u Uln, Fremdkentf	77.19.39↔	Sonstige Knocheninzision am Beckenknochen
77.13.12↔	S Knchnz o Kndrchr an Rd u Uln, Enl o Ef e Mdrträg	77.19.40↔	Knochinzis an D Phal d Fusses, Explor und Knochenbo
77.13.13↔	So Knochinzis oh Knochdurchtr an Rad und Ulna, Drain	77.19.41↔	Knocheninzision an D Phalangen d Fusses, Fremdkentf
77.13.99↔	So Knochinzis oh Knochdurchtr an Rad und Ulna, so	77.19.42↔	Knochinzis an D Phal d Fusses, Einl und Entf e Medträg
77.14.00↔	S Knchnz oh Knchdrchr an Krpl u Mtkrp, n.n.bz.	77.19.43↔	Knocheninzision an den Phalangen des Fusses, Drainage
77.14.10↔	S Knchnz oh Knchdrchr an Krpl u Mtkrp, Explr u Knchnb	77.19.49↔	Sonstige Knocheninzision an den Phalangen des Fusses
77.14.11↔	S Knchnz oh Knchdrchr an Krpl u Mtkrp, Frmdkntf	77.19.90↔	Knochinzis an sonst näh bez Kn, Explor und Knochenbo



77.19.91↔	Knocheninzision an sonstigen näher bez Kn, Fremdkentf	77.37.22↔	Kompl (mehrd) Osteotomie (m Achsenk) an d Fib
77.19.92↔	Knochinzis an sonst näh bez Kn, Einl u Entf e Medträg	77.37.29↔	Sonstige Knochendurchtrennung an der Fibula
77.19.93↔	Knocheninzision an sonstigen näher bez Knochen, Drain	77.37.99↔	Sonst Knochendurchtrennung an Tibia und Fibula, sonst
77.19.99↔	Knochinzis an and näher bez Kn, ohne Geschk, sonstige	77.38.00↔	So Knochdurchtr an Tarsalia und Metatars, n.n.bez.
77.20↔	Keilosteotomie, ohne Angabe der Lokalisation	77.38.10↔	(De-)Rotationsosteotomie an Tarsalia
77.21.00↔	Keilosteot an Skapula, Klav, Rip und Sternum, n.n.bez.	77.38.11↔	Kortikotomie bei Segmenttransport an Tarsalia
77.21.10↔	Keilosteotomie an Skapula	77.38.12↔	Kompl (mehrd) Osteotomie (m Achsenk) an Tarsalia
77.21.11↔	Keilosteotomie an Klavikula	77.38.19↔	Sonstige Knochendurchtrennung an Tarsalia
77.21.20↔	Keilosteotomie an einer Rippe	77.38.29↔	Sonstige Knochendurchtrennung an Metatarsalia
77.21.21↔	Keilosteotomie am Sternum	77.38.99↔	So Knochdurchtr an Tarsalia und Metatars, so
77.21.99↔	Keilosteot an Skapula, Klav, Rip und Sternum, sonstige	77.39.00↔	S Knchdrchr an and näh bz Kn, auss Gschk, n.n.bz.
77.22↔	Keilosteotomie am Humerus	77.39.10↔	(De-)Rotationsosteotomie an Phalangen der Hand
77.23↔	Keilosteotomie an Radius und Ulna	77.39.19↔	Sonstige Knochendurchtrennung an Phalangen der Hand
77.24↔	Keilosteotomie an Karpalia und Metakarpalia	77.39.30↔	(De-)Rotationsosteotomie am Becken
77.25.00↔	Keilosteotomie am Femur, n.n.bez.	77.39.31↔	Kortikotomie bei Segmenttransport am Becken
77.25.10↔	Keilosteotomie am Schenkelhals	77.39.32↔	Kompl (mehrdimensionale) Osteotomie (mit Achsenk) a Be
77.25.20↔	Keilosteotomie am sonstigen Femur	77.39.39↔	Sonstige Knochendurchtrennung am Becken
77.25.99↔	Keilosteotomie am Femur, sonstige	77.39.40↔	Korrekturosteotomie an Phalangen des Fusses
77.27.00↔	Keilosteotomie an Tibia und Fibula, n.n.bez.	77.39.49↔	Sonstige Knochendurchtrennung an Phalangen des Fusses
77.27.10↔	Keilosteotomie an der Tibia	77.39.99↔	So Knochdurchtr an and näh bez Kn, auss Gschk, So
77.27.20↔	Keilosteotomie an der Fibula	77.51↔	Plst Rk b Hlx vlg m Exstrskt, Wchtkrr u Ost a Os mttrs I
77.27.99↔	Keilosteotomie an Tibia und Fibula, sonstige	77.52↔	Plst Rk b Hlx vlg m Exstrskt, Weichtkrr u Arthrd
77.28.00↔	Keilosteotomie an Tarsalia und Metatarsalia, n.n.bez.	77.53↔	Plst Rk b Hlx vlg m and Exstrskt u Weichtkrr
77.28.10↔	Keilosteotomie am Talus	77.54↔	Resektion oder Korrekturosteotomie bei Digitus quintus varus
77.28.20↔	Keilosteotomie am Kalkaneus	77.56↔	Plastische Rekonstruktion bei Hammerzehe
77.28.30↔	Keilosteotomie an sonstigen Tarsalia	77.57↔	Plastische Rekonstruktion bei Krallenzehe
77.28.40↔	Keilosteotomie an Metatarsalia	77.58↔	Sonstige Resektion, Arthrod und Plast Reko an Zehen
77.28.99↔	Keilosteotomie an Tarsalia und Metatarsalia, sonstige	77.59↔	Sonstige Exostosenresektion bei Hallux valgus
77.29.00↔	So Keilosteot an and näh bez Kn, auss Geschk, n.n.bez.	77.60↔	Lok Resektion von Knochläs oder Gew, ohne Ang d Lok
77.29.10↔	Keilosteotomie an Phalangen der Hand	77.61.00↔	Lk Rs v Knchläs o Gw an Skp, Klv, Rp u Strn, n.n.bz.
77.29.20↔	Keilosteotomie am Wirbel	77.61.10↔	Lok Resektion von Knochläs o Gew an Skapula und Klav
77.29.30↔	Keilosteotomie am Beckenknochen	77.61.11↔	Lok Resektion von Knochenläsion o -gewebe an einer Rippe
77.29.40↔	Keilosteotomie an Phalangen des Fusses	77.61.12↔	Lokale Resektion von Knochenläsion oder -gewebe am Sternum
77.29.99↔	So Keilosteot an and näh bez Kn, auss Geschk, so	77.61.20↔	Debridement an Skapula und Klavikula
77.30↔	Sonst Knochendurchtrennung, ohne Angabe der Lokalisation	77.61.99↔	Lk Rs v Knchläs o Gw an Skp, Klv, Rp u Strn, S
77.31.00↔	So Knochdurchtr an Skap, Klav, Rip und Stern, n.n.bez.	77.62.00↔	Lok Resektion von Knochläs oder Gew a Hum, n.n.bez.
77.31.10↔	Sonstige Knochendurchtrennung an Skapula	77.62.20↔	Debridement am Humerus
77.31.11↔	Sonstige Knochendurchtrennung an Klavikula	77.62.99↔	Lok Resektion von Knochläs oder Gew a Hum, sonstige
77.31.20↔	Sonstige Knochendurchtrennung an der Rippe	77.63.00↔	Lok Res von Knochläs o Gew an Rad und Ulna, n.n.bez.
77.31.21↔	Sonstige Knochendurchtrennung am Sternum	77.63.20↔	Debridement an Radius und Ulna
77.31.99↔	So Knochdurchtr an Skap, Klav, Rip und Sternum, So	77.63.99↔	Lok Res von Knochläs o Gew an Rad und Ulna, sonstige
77.32.00↔	Sonstige Knochendurchtrennung am Humerus, n.n.bez.	77.64.00↔	Lk Rs v Knchläs o Gw an Krpl u Mtkrp, n.n.bz.
77.32.10↔	Kortikotomie bei Segmenttransport am Humerus	77.64.20↔	Debridement an Karpalia und Metakarpalia
77.32.99↔	Sonstige Knochendurchtrennung am Humerus, sonstige	77.64.99↔	Lok Res von Knochläs o Gew an Karpal und Metakarp, so
77.33.00↔	Sonst Knochendurchtrennung an Radius und Ulna, n.n.bez.	77.65.00↔	Lok Resektion von Knochläs oder Gew a Fem, n.n.bez.
77.33.10↔	Kortikotomie bei Segmenttransport an Radius und Ulna	77.65.20↔	Debridement am Femur
77.33.20↔	Knochendurchtrennung an distaler Ulna und Ulnaschaft	77.65.99↔	Lok Resektion von Knochläs oder Gew a Fem, sonstige
77.33.99↔	Sonst Knochendurchtrennung an Radius und Ulna, sonst	77.67.00↔	Lok Res von Knochläs o Gew an Tibia und Fib, n.n.bez.
77.34.00↔	Sonstige Knochdurchtr an Karpal und Metakarp, n.n.bez.	77.67.10↔	Lokale Resektion von Knochenläsion oder Gew an Tibia
77.34.10↔	(De-)rotationsosteotomie an Karpalia und Metakarpalia	77.67.11↔	Lokale Resektion von Knochenläsion oder -gewebe an Fibula
77.34.11↔	Kompl (mehrd) Osteotomie an Karpal und Metakarpalia	77.67.20↔	Debridement an Tibia
77.34.99↔	Sonstige Knochdurchtr an Karpal und Metakarp, sonstige	77.67.21↔	Debridement an Fibula
77.35.00↔	Sonstige Knochendurchtrennung am Femur, n.n.bez.	77.67.99↔	Lok Res von Knochläs o Gew an Tibia und Fib, sonstige
77.35.10↔	De-)Rotationsosteotomie am Schenkelhals	77.68.00↔	Lk Rs v Knchläs o Gw an Trsl u Mttrs, n.n.bz.
77.35.11↔	Kortikotomie bei Segmenttransport am Schenkelhals	77.68.10↔	Lokale Resektion von Knochläs oder Gew an Tarsalia
77.35.12↔	Kompl (mehrd) Osteotomie (m Achsenk) a Schenkelhals	77.68.11↔	Lok Resektion von Knochenläsion o -gewebe an Metatarsalia
77.35.19↔	Sonstige Knochendurchtrennung am Schenkelhals	77.68.20↔	Debridement an Tarsalia
77.35.20↔	(De-)Rotationsosteotomie an sonstigen Teilen des Femurs	77.68.21↔	Debridement an Metatarsalia
77.35.21↔	Kortikot b Segmenttra an sonstigen Teilen d Femurs	77.68.99↔	Lok Res von Knochläs o Gew an Tarsal und Metatars, so
77.35.22↔	Kmpl (mehrd) Osteot (m Achsenk) an snst Teil d Fmrs	77.69.00↔	Lk Rs v Knchläs o Gw an and näh bz Kn, auss Geschk, nrbz
77.35.23↔	Sonstige Knochdurchtr an sonstigen Teilen d Femurs	77.69.10↔	Lok Resektion von Knochläs o Gew an Phalangen d Hand
77.35.99↔	Sonstige Knochendurchtrennung am Femur, sonstige	77.69.11↔	Lok Resektion von Knochenläsion o -gewebe an Wirbelkörpern
77.37.00↔	Sonst Knochendurchtrennung an Tibia und Fibula, n.n.bez.	77.69.12↔	Lokale Resektion von Knochenläsion oder -gewebe am Becken
77.37.10↔	(De-)Rotationsosteotomie an der Tibia	77.69.13↔	Lok Resektion von Knochläs o Gew an Phal d Fusses
77.37.11↔	Vlgsiernd o vrsiernd (D)rtionssttm an d Tb	77.69.20↔	Debridement an Phalangen der Hand
77.37.12↔	Kortikotomie bei Segmenttransport an der Tibia	77.69.21↔	Debridement an der Wirbelsäule
77.37.13↔	Kompl (mehrd) Osteotomie (m Achsenk) an d Tibia	77.69.22↔	Debridement am Becken
77.37.19↔	Sonstige Knochendurchtrennung an der Tibia	77.69.23↔	Debridement an Phalangen des Fusses
77.37.20↔	(De-)Rotationsosteotomie an der Fibula	77.69.99↔	Lk Rs v Knchläs o Gw an and näh bz Kn, auss Geschk, so
77.37.21↔	Kortikotomie bei Segmenttransport an der Fibula	77.80↔	Sonstige partielle Knoches, ohne Ang d Lokalisation

77.81.00↔	So part Knochres an Skap, Klav, Rip u Stern, n.n.bez.	78.03.19↔	So Ktx an Rd u Uln (zB atg Spng, krt Spn, n gfg Tx)
77.81.10↔	Sonst partielle Knochenresektion an Skapula und Klavikula	78.03.99↔	Knochen transplantation an Radius und Ulna, sonstige
77.81.11↔	Sonstige partielle Knochenresektion an einer Rippe	78.04.00↔	Knochen transplantation an Karpalia u Metakarpalia, n.n.bez.
77.81.12↔	Sonstige partielle Knochenresektion am Sternum	78.04.10↔	Knochtx an Krpl u Mtkrp, Gfgstliet m mkrvsk Anst
77.81.99↔	So part Knochres an Skap, Klav, Rip und Sternum, so	78.04.11↔	Knochtntmsp an Krpl u Mtkrp, Gfgstliet oh mkrvsk Anst
77.82↔	Sonstige partielle Knochenresektion am Humerus	78.04.12↔	Knochen transplantation an Karpalia und Metakarpalia, allogene
77.83↔	Sonstige partielle Knochenresektion an Radius und Ulna	78.04.13↔	Knorpel-Knochen transplantation an Karpalia und Metakarpalia
77.84↔	Sonst partielle Knochenresektion an Karpalia u Metakarpalia	78.04.19↔	So Ktx an Krpl u Mk (zB atg Spng, krtk Spn, n gfg Tx)
77.85↔	Sonstige partielle Knochenresektion am Femur	78.04.99↔	Knochen transplantation an Karpalia und Metakarpalia, sonst
77.86↔	Sonstige partielle Knochenresektion aus der Patella	78.05.00↔	Knochen transplantation am Femur, n.n.bez.
77.87.00↔	Sonstige partielle Knochenresektion an Tibia und Fib, n.n.bez.	78.05.10↔	Knochtx a Fem, Gefgestielt mit mikrovaskulärer Anast
77.87.10↔	Sonstige partielle Knochenresektion an Tibia	78.05.11↔	Knochtx a Fem, Gefgestielt, ohne mikrovaskuläre Anast
77.87.11↔	Sonstige partielle Knochenresektion an Fibula	78.05.12↔	Knochen transplantation am Femur, allogene
77.87.99↔	Sonstige partielle Knochenresektion an Tibia und Fib, sonstige	78.05.13↔	Knorpel-Knochen transplantation am Femur
77.88↔	Sonst partielle Knochenresektion an Tarsalia u Metatarsalia	78.05.19↔	S Kntx a Fm (zB Atg Spng, krtksp Spn, N Gfgstlt Tx)
77.89.00↔	So prt Knchrs an and näh bz Kn, auss Geschk, n.n.bz.	78.05.99↔	Knochen transplantation am Femur, sonstige
77.89.10↔	Sonst partielle Knochenresektion an Phalangen der Hand	78.06.00↔	Knochen transplantation an der Patella, n.n.bez.
77.89.20↔	Sonstige partielle Knochenresektion an e Wirbel, Densresektion	78.06.10↔	Knochtx an d Patella, Gefgestielt m mikrovask Anst
77.89.21↔	Sonst partielle Knochenresektion an einem Wirbel, Corpus	78.06.12↔	Knochen transplantation an der Patella, allogene
77.89.22↔	Sonstige part Knochres an e Wirbel, sonstige Teile	78.06.19↔	So Kntx an d Ptl (zB atg Spng, krtksp Spn, n gfgstlt Tx)
77.89.30↔	Sonstige partielle Knochenresektion am Becken	78.06.20↔	Knochtx an d Ptl, Knochtntmsp, Gfgstliet, oh mkrvsk Anst
77.89.40↔	Sonst partielle Knochenresektion an Phalangen des Fusses	78.06.99↔	Knochen transplantation an der Patella, sonstige
77.89.99↔	So part Knochres an and näh bez Kn, auss Geschk, so	78.07.00↔	Knochen transplantation an Tibia und Fibula, n.n.bez.
77.90↔	Totale Knochenresektion, ohne Angabe der Lokalisation	78.07.10↔	Knochtx an d Tibia, Gefgestielt m mikrovask Anst
77.91.00↔	Totale Res von Skap, Klav, Rip und Sternum, n.n.bez.	78.07.11↔	Knochtx an d Tibia, Gefgestielt ohne mikrovask Anst
77.91.10↔	Totale Resektion von Skapula und Klavikula	78.07.12↔	Knochen transplantation an der Tibia, allogene
77.91.11↔	Totale Resektion einer Rippe	78.07.13↔	Knorpel-Knochen transplantation an der Tibia
77.91.12↔	Totale Resektion einer Halsrippe	78.07.19↔	So Kntx an d Tb (zB atg Spng, krtksp Spn, n gfgstlt Tx)
77.91.13↔	Totale Resektion des Sternums	78.07.20↔	Knochtx an d Fib, gfgstliet m mikrovaskulärer Anast
77.91.99↔	Totale Res von Skap, Klav, Rip und Sternum, sonstige	78.07.21↔	Knochtx an d Fib, gfgstliet ohne mikrovask Anst
77.92↔	Totale Humerusresektion	78.07.22↔	Knochen transplantation an der Fibula, allogene
77.93↔	Totale Resektion von Radius und Ulna	78.07.23↔	Knorpel-Knochen transplantation an der Fibula
77.94↔	Totale Resektion von Karpalia und Metakarpalia	78.07.29↔	So Kntx an d Fb (zB atg Spng, krtksp Spn, n gfgstlt Tx)
77.95↔	Totale Femur-Resektion	78.07.99↔	Knochen transplantation an Tibia und Fibula, sonstige
77.96↔	Totale Patella-Resektion	78.08.00↔	Knochen transplantation an Tarsalia u Metatarsalia, n.n.bez.
77.97.00↔	Totale Resektion von Tibia und Fibula, n.n.bez.	78.08.10↔	Knochtx an Trsl u Mtrrs, gfgstliet m mkrvsk Anst
77.97.10↔	Totale Resektion von Tibia	78.08.11↔	Knochtx an Trsl u Mtrrs, gfgstliet oh mkrvsk Anst
77.97.11↔	Totale Resektion von Fibula	78.08.12↔	Knochen transplantation an Tarsalia und Metatarsalia, allogene
77.97.99↔	Totale Resektion von Tibia und Fibula, sonstige	78.08.13↔	Knorpel-Knochen transplantation an Tarsalia und Metatarsalia
77.98.00↔	Totale Resektion von Tarsalia und Metatarsalia, n.n.bez.	78.08.19↔	So Ktx an Trsl u Mtrrs (zB atg Spng, krtk Spn, n gfg Tx)
77.98.10↔	Totale Resektion von Tarsalia	78.08.99↔	Knochen transplantation an Tarsalia und Metatarsalia, sonst
77.98.11↔	Totale Resektion von Metatarsalia	78.09.00↔	Knochtx an And näher bez Kn, auss Geschk, n.n.bez.
77.98.99↔	Totale Resektion von Tarsalia und Metatarsalia, sonst	78.09.10↔	Knochtx an And näher bez Kn, auss Geschk, n.n.bez.
77.99.00↔	Tt Knchrskt an and näh bz Kn, auss Gschk, n.n.bz.	78.09.11↔	Knochtx an Phal d Hand, gfgstliet oh mikrovask Anst
77.99.10↔	Totale Knochenresektionen an Phalangen der Hand	78.09.12↔	Knochen transplantation an Phalangen der Hand, allogene
77.99.20↔	Totale Resektion eines Wirbelkörpers	78.09.19↔	S Kntx an Phl d Hnd (zB atg Spng, krtk Spn, n gfgstlt Tx)
77.99.30↔	Totale Knochenresektionen am Becken	78.09.30↔	Knochtx a Be, Gefgestielt mit mikrovaskulärer Anast
77.99.40↔	Totale Knochenresektionen an Phalangen des Fußes	78.09.31↔	Knochtx a Be, Gefgestielt ohne mikrovaskuläre Anast
77.99.99↔	Totale Knochenresektion an and näh bez Kn, auss Geschk, so	78.09.32↔	Knochen transplantation am Becken, allogene
78.00↔	Knochen transplantation, ohne Angabe der Lokalisation	78.09.33↔	Knorpel-Knochen transplantation am Becken
78.01.00↔	Knochtx an Skapula, Klav, Rippen und Sternum, n.n.bez.	78.09.39↔	S Kntx a B (zB Atg Spng, krtksp Spn, N Gfgstlt Tx)
78.01.10↔	Knochtx an Skap u Klav, Gefgestielt m mikrovask Anst	78.09.40↔	Knochtx an Phal d Fußes, gfgstliet m mikrovask Anst
78.01.11↔	Knochtx an Skap u Klav, Gefgestielt oh mikrovask Anst	78.09.41↔	Knochtx an Phl d Fßs, gfgstliet oh mkrvsk Anst
78.01.12↔	Knochen transplantation an Skapula und Klavikula, allogene	78.09.42↔	Knorpel-Knochen transplantation an Phalangen des Fußes
78.01.13↔	Knorpel-Knochen transplantation an Skapula und Klavikula	78.09.49↔	So Kntx an Phl d Fßs (zB atg Spng, krtk Spn, n gfgst Tx)
78.01.19↔	Kntx an Skp u Klav, so (zB Spg, krtksp Spn, n gfgstlts Tx)	78.09.90↔	Kntx an And näh bz Kn, au Gschk, gfgstliet m mkrvsk Anst
78.01.20↔	Knochen transplantation an Rippen und Sternum, alle Eingriffe	78.09.91↔	Kntx an And näh bz Kn, au Gschk, gfgstliet o mkrvsk Anst
78.01.99↔	Knochtx an Skapula, Klav, Rippen und Sternum, sonstige	78.09.92↔	Knochtx an And näher bez Kn, auss Geschk, allog
78.02.00↔	Knochen transplantation am Humerus, n.n.bez.	78.09.98↔	S Ktx a And nä bz Kn, a Gk (zB atg Sp, krt Sp, n gfg Tx)
78.02.10↔	Knochtx a Hum, Gefgestielt mit mikrovaskulärer Anast	78.09.99↔	Knochtx an And näher bez Kn, auss Geschk, sonstige
78.02.11↔	Knochtx a Hum, Gefgestielt ohne mikrovaskuläre Anast	78.10↔	Anlegen eines Fixateur externe, ohne Angabe der Lokalisation
78.02.12↔	Knochen transplantation am Humerus, allogene	78.11.00↔	Al e Fxt ext an Skp, Klav, Rp u Strn (inkl. Rp v Fx), nnbz
78.02.13↔	Knorpel-Knochen transplantation am Humerus	78.11.10↔	Geschl Rep e Fx von Skap u Klav m Knochtfx d Fixat ext
78.02.14↔	So Kntx a Hm (zB atg Spng, krtksp Spn, n gfgstlts Tx)	78.11.11↔	Off Rep e einf Fx v Skp u Klav m Knochtfx d Fixat ext
78.02.99↔	Knochen transplantation am Humerus, sonstige	78.11.12↔	Off Rp e Mhrfrgmfx v Klav u Skp m Knochtfx d Fxt ext
78.03.00↔	Knochen transplantation an Radius und Ulna, n.n.bez.	78.11.20↔	Geschl Rep e Fx von Rip u Stern m Knochtfx d Fixat ext
78.03.10↔	Knochtx an Rad und Ulna, Gefgestielt m mikrovask Anst	78.11.21↔	Off Rep e Fx von Rip und Stern m Knochtfx d Fixat ext
78.03.11↔	Knochtx an Rad u Ulna, Gefgestielt oh mikrovask Anst	78.11.99↔	Anl e Fxt ext an Skp, Klav, Rp u Strn (inkl. Rp v Fx), so
78.03.12↔	Knochen transplantation an Radius und Ulna, allogene	78.12.00↔	Anl e Fixat ext a Hum (inkl. Rep von Fx), n.n.bez.
78.03.13↔	Knorpel-Knochen transplantation an Radius und Ulna	78.12.10↔	Geschl Reposition e prox Humfx m Knochtfx d Fixat ext



78.12.11↔	Off Reposition e prox Humfx m Knochfix d Fixat ext	78.22.11↔	Permanente Epiphyseodese am Humerus
78.12.90↔	Geschl Rep e sonstigen Humfx m Knochfix d Fixat ext	78.22.12↔	Therapeutische Epiphyseolyse am Humerus
78.12.91↔	Off Rep e sonstigen Humfx m Knochfix d Fixat ext	78.22.99↔	Verkürzungsosteotomie am Humerus, sonstige
78.12.99↔	Anl e Fixat ext a Hum (inkl. Rep von Fx), sonstige	78.23.00↔	Verkürzungsosteotomie an Radius und Ulna, n.n.bez
78.13.00↔	Anl e Fxt ext an Rd u Uln (inkl. Rp v Fx), n.n.bz.	78.23.10↔	Temporäre Epiphyseodese an Radius und Ulna
78.13.10↔	Geschl Reposition e dist Radfx m Knochfix d Fixat ext	78.23.11↔	Permanente Epiphyseodese an Radius und Ulna
78.13.11↔	Geschl Rep e sonstigen Radfx m Knochfix d Fixat ext	78.23.12↔	Therapeutische Epiphyseolyse an Radius und Ulna
78.13.12↔	Off Reposition e dist Radfx m Knochfix d Fixat ext	78.23.99↔	Verkürzungsosteotomie an Radius und Ulna, sonstige
78.13.13↔	Off Rep e sonstigen Radfx m Knochfix d Fixat ext	78.24.00↔	Verkürzungsosteotomie an Karpalia und Metakarpalia, n.n.bez.
78.13.20↔	Geschl Reposition e Ulnafraktur m Knochfix d Fixat ext	78.24.10↔	Temporäre Epiphyseodese an Karpalia und Metakarpalia
78.13.99↔	Anl e Fixat ext an Rad und Ulna (inkl. Rep von Fx), so	78.24.11↔	Permanente Epiphyseodese an Karpalia und Metakarpalia
78.14.00↔	Anl e Fxt ext an Krpl u Mtkrp (inkl. Rp v Fx), n.n.bz.	78.24.12↔	Therapeutische Epiphyseolyse an Karpalia und Metakarpalia
78.14.10↔	Geschl Rp e Fx an Krpl u Mtkrp m Knchfx d Fxt ext	78.24.99↔	Verkürzungsosteotomie an Karpalia und Metakarpalia, sonst
78.14.11↔	Off Rp e Fx an Krpl u Mtkrp m Knchfx d Fxt ext	78.25.00↔	Verkürzungsosteotomie am Femur, n.n.bez.
78.14.99↔	Anl e Fxt ext an Krpl u Mtkrp (inkl. Rp v Fx), so	78.25.10↔	Temporäre Epiphyseodese am Schenkelhals
78.15.00↔	Anl e Fixat ext a Fem (inkl. Rep von Fx), n.n.bez.	78.25.11↔	Permanente Epiphyseodese am Schenkelhals
78.15.10↔	Off Rep e Schhfx u prox Femurf m Knochfix d Fixat ext	78.25.12↔	Therapeutische Epiphyseolyse am Schenkelhals
78.15.20↔	Off Rep e Femurschafffraktur m Knochfix d Fixat ext	78.25.19↔	Sonstige Verkürzungsosteotomie am Schenkelhals
78.15.30↔	Geschl Rep e dist Femurf m Knochfix d Fixat ext	78.25.20↔	Temporäre Epiphyseodese an sonstigen Teilen des Femur
78.15.31↔	Off Reposition e dist Femurf m Knochfix d Fixat ext	78.25.21↔	Permanente Epiphyseodese an sonstigen Teilen des Femur
78.15.40↔	Geschl Rep e sonstigen Femurf m Knochfix d Fixat ext	78.25.22↔	Therapeutische Epiphyseolyse an sonstigen Teilen des Femur
78.15.99↔	Anl e Fixat ext a Fem (inkl. Rep von Fx), sonstige	78.25.99↔	Verkürzungsosteotomie am Femur, sonstige
78.16.00↔	Anl e Fixat ext an d Patel (inkl. Rep v Fx), n.n.bez.	78.27.00↔	Verkürzungsosteotomie an Tibia und Fibula, n.n.bez.
78.16.10↔	Geschl Reposition e Fx d Patel m Knochfix d Fixat ext	78.27.10↔	Temporäre Epiphyseodese an der Tibia
78.16.11↔	Off Reposition e Fx d Patella m Knochfix d Fixat ext	78.27.11↔	Permanente Epiphyseodese an der Tibia
78.16.99↔	Anl e Fixat ext an d Patel (inkl. Rep von Fx), so	78.27.12↔	Therapeutische Epiphyseolyse an der Tibia
78.17.00↔	Anl e Fxt ext an Tb u Fb (inkl. Rp v Fx), n.n.bz.	78.27.19↔	Sonstige Verkürzungsosteotomie an der Tibia
78.17.10↔	Geschl Rep e Fx d prox Tibia m Knochfix d Fixat ext	78.27.20↔	Temporäre Epiphyseodese an der Fibula
78.17.11↔	Off Rep e einf Fx d prox Tibia m Knochfix d Fixat ext	78.27.21↔	Permanente Epiphyseodese an der Fibula
78.17.12↔	Off Rp e Mhrfrgmfx d prx Tb m Knchfx d Fxt ext	78.27.22↔	Therapeutische Epiphyseolyse an der Fibula
78.17.13↔	Off Rp e einf Tibiaschftfrkt m Knchfx d Fxt ext	78.27.29↔	Sonstige Verkürzungsosteotomie an der Fibula
78.17.14↔	Off Rep e einf Fx d dist Tibia m Knochfix d Fixat ext	78.27.99↔	Verkürzungsosteotomie an Tibia und Fibula, sonstige
78.17.15↔	Geschl Rep e sonst Tibiafraktur m Knochfix d Fixat ext	78.28.00↔	Verkürzungsosteotomie an Tarsalia und Metatarsalia, n.n.bez.
78.17.16↔	Off Rp e Mhrfrgmfx S Teil d Tb m Knchfx d Fxt ext	78.28.10↔	Temporäre Epiphyseodese an Tarsalia und Metatarsalia
78.17.20↔	Off Rep e einf Fx d prox Fib m Knochfix d Fixat ext	78.28.11↔	Permanente Epiphyseodese an Tarsalia und Metatarsalia
78.17.21↔	Off Rp e Mhrfrgmfx d prx Fb m Knchfx d Fxt ext	78.28.12↔	Therapeutische Epiphyseolyse an Tarsalia und Metatarsalia
78.17.22↔	Off Rep e einf Fx d Fibulasch m Knochfix d Fixat ext	78.28.20↔	Sonstige Verkürzungsosteotomie am Calcaneus
78.17.23↔	Off Rp e Mhrfrgmfx d Fblsch m Knchfx d Fxt ext	78.28.21↔	Sonstige Verkürzungsosteotomie an sonstigen Tarsalia
78.17.24↔	Geschl Rep e dist Fibulafx m Knochfix d Fixat ext	78.28.22↔	Sonstige Verkürzungsosteotomie an Metatarsalia
78.17.25↔	Off Rep e einf Fx d dist Fib m Knochfix d Fixat ext	78.28.99↔	Verkürzungsosteotomie an Tarsalia und Metatarsalia, sonst
78.17.26↔	Off Rp e Mhrfrgmfx d dst Fb m Knchfx d Fxt ext	78.29.00↔	Verkürzungsosteotomie an and Ni näh bez Kn, n.n.bez.
78.17.27↔	Geschl Rep e sonstigen Fibulafx m Knochfix d Fixat ext	78.29.10↔	Temporäre Epiphyseodese an Phalangen der Hand
78.17.99↔	Anl e Fixat ext an Tib und Fib (inkl. Rep von Fx), so	78.29.11↔	Permanente Epiphyseodese an Phalangen der Hand
78.18.00↔	Anl e Fxt ext an Trsl u Mtrrs (inkl. Rp v Fx), n.n.bz.	78.29.12↔	Therapeutische Epiphyseolyse an Phalangen der Hand
78.18.10↔	Geschl Rep e Kalkaneusfraktur m Knochfix d Fixat ext	78.29.19↔	Sonstige Verkürzungsosteotomie an Phalangen der Hand
78.18.11↔	Geschl Rp e Fx S Trsl u Mtrrs m Knchfx d Fxt ext	78.29.30↔	Temporäre Epiphyseodese am Becken
78.18.12↔	Off Rp e einf Fx an snst Trsl u Mtrrs m Knfx d Fxt ext	78.29.31↔	Permanente Epiphyseodese am Becken
78.18.13↔	Off Rep e Fx an Kalkan u Talus m Knochfix d Fixat ext	78.29.32↔	Therapeutische Epiphyseolyse am Becken
78.18.14↔	Off Rp e Mhrfrgmfx an snst Trsl m Knchfx d Fxt ext	78.29.39↔	Sonstige Verkürzungsosteotomie am Becken
78.18.15↔	Off Rp e Mhrfrgmfx an Mtrrs m Knchfx d Fxt ext	78.29.40↔	Temporäre Epiphyseodese an Phalangen des Fußes
78.18.99↔	Anl e Fxt ext an Trsl u Mtrrs (inkl. Rp v Fx), S	78.29.41↔	Permanente Epiphyseodese an Phalangen des Fußes
78.19.00↔	Anl e Fxt ext a And nä bz Kn, au Gk (Ink Rp v Fx), nnbz	78.29.42↔	Therapeutische Epiphyseolyse an Phalangen des Fußes
78.19.10↔	Geschl Rep e Fx von Phal d Hand m Knochfix d Fixat ext	78.29.49↔	Sonstige Verkürzungsosteotomie an Phalangen des Fußes
78.19.11↔	Off Rep e Fx von Phal d Hand m Knochfix d Fixat ext	78.29.90↔	Temporäre Epiphyseodese an and nicht näher bez Knochen
78.19.20↔	Geschl Rep e Fx d Beckens m Knochfix d Fixat ext	78.29.91↔	Permanente Epiphysod an and nicht näher bez Knochen
78.19.21↔	Off Rp e Fx d Actblms m Knchfx / Trnsfxion d Fxt ext	78.29.92↔	Therapeutische Epiphyseolyse an and nicht näher bez Kn
78.19.22↔	Off Rep e Fx So Teile d Beckens m Knochfix d Fixat ext	78.29.99↔	Verkürzungsosteotomie an and Ni näh bez Kn, sonstige
78.19.30↔	Geschl Rep e Fx v Phal d Fusses m Knochfix d Fixat ext	78.30↔	Verlängerungsosteotomie an Extrem, ohne Ang d Lok
78.19.31↔	Off Rep e Fx von Phal d Fusses m Knochfix d Fixat ext	78.31↔	Verlängerungsosteotomie an Skapula und Klavikula
78.19.90↔	Geschl Rep e Fx So bez Kn m Knochfix d Fixat ext	78.32↔	Verlängerungsosteotomie am Humerus
78.19.91↔	Off Rep e Fx sonstiger bez Kn m Knochfix d Fixat ext	78.33↔	Verlängerungsosteotomie an Radius und Ulna
78.19.99↔	Al e Fxt ext a and nä bz Kn, auss Gschk (Inkl. Rp v Fx), so	78.34↔	Verlängerungsosteotomie an Karpalia und Metakarpalia
78.20↔	Verkürzungsosteotomie, ohne Angabe der Lokalisation	78.35.00↔	Verlängerungsosteotomie am Femur, n.n.bez.
78.21.00↔	Verkürzungsosteotomie an Skapula, Klavikula, n.n.bez.	78.35.10↔	Verlängerungsosteotomie am Schenkelhals
78.21.10↔	Temporäre Epiphyseodese an Skapula und Klavikula	78.35.19↔	Verlängerungsosteotomie an sonstigen Teilen des Femur
78.21.11↔	Permanente Epiphyseodese an Skapula und Klavikula	78.35.99↔	Verlängerungsosteotomie am Femur, sonstige
78.21.12↔	Therapeutische Epiphyseolyse an Skapula und Klavikula	78.37↔	Verlängerungsosteotomie an Tibia und Fibula
78.21.99↔	Verkürzungsosteotomie an Skapula, Klavikula, sonstige	78.38.00↔	Verlängerungsosteotomie an Tarsalia u Metatarsalia, n.n.bez.
78.22.00↔	Verkürzungsosteotomie am Humerus, n.n.bez.	78.38.10↔	Verlängerungsosteotomie am Calcaneus
78.22.10↔	Temporäre Epiphyseodese am Humerus	78.38.19↔	Verlängerungsosteotomie an sonstigen Tarsalia

78.38.20↔	Verlängerungsteotomie an Metatarsalia	78.49.57↔	Vnt istmt Krspsy (zB b Skl), N prmsb, 3-6 Sg
78.38.99↔	Verlängerungsteotomie an Tarsalia und Metatarsalia, sonst	78.49.58↔	Vnt istmt Krspsy (zB b Skl), N prmsb, 7-10 Sg
78.39.00↔	Verlängerungsteotomie an and näher bez Kn, n.n.bez.	78.49.59↔	Drs o vnt instrmnt Krrktrspndyl (z.B. b Skl), so
78.39.10↔	Verlängerungsteotomie an Phalangen der Hand	78.49.5a↔	Vnt instrmnt Krspsy (zB b Skl), N prmsb, 11 o mr Sg
78.39.20↔	Verlängerungsteotomie am Becken	78.49.5b↔	Vnt istmt Krspsy (zB b Skl), prmsb, 3-6 Sg
78.39.30↔	Verlängerungsteotomie an Phalangen des Fußes	78.49.5c↔	Vnt istmt Krspsy (zB b Skl), prmsb, 7-10 Sg
78.39.99↔	Verlängerungsteotomie an and näher bez Kn, sonstige	78.49.5d↔	Vnt istmt Krspsy (zB b Skl), prmsb, 11 o mr Sg
78.40↔	Sonstige plastische Rekonstruktion an Kn, oh Ang d Lok	78.49.60↔	Drs u vnt kmb istmt Krspsy (zB b Skl), nnbz
78.41.00↔	So Plast Reko an Skap, Klav, Rip und Sternum, n.n.bez.	78.49.61↔	Drs u vnt kb istmt Krrktrspndyl (zB b Skl) N prmsb, 3-6 Sg
78.41.10↔	Sonst plastische Rekonstruktion an Skapula und Klavikula	78.49.62↔	Drs u vnt kb istmt Krrktrspndyl (zB b Skl) N prmsb, 7-10 Sg
78.41.20↔	Sonst plastische Rekonstruktion an Rippen und Sternum	78.49.63↔	Drs u vnt kb istmt Krspsy (zB b Skl) N prmsb, 11 o mr Sg
78.41.30↔	So plt Rk an Sp Klv Rp u Str Imp v vtl xpd Prt Ttrp VEPTR	78.49.64↔	Drs u vnt kb istmt Krspsy (zB b Skl), prmsb, 3-6 Sg
78.41.99↔	So Plast Reko an Skap, Klav, Rip und Sternum, So	78.49.65↔	Drs u vnt kb istmt Krspsy (zB b Skl), prmsb, 7-10 Sg
78.42↔	Sonstige plastische Rekonstruktion am Humerus	78.49.66↔	Drs u vnt kb istmt Krspsy (zB b Skl), prmsb, 11 o mr Sg
78.43↔	Sonstige plastische Rekonstruktion an Radius und Ulna	78.49.69↔	Drs u vnt kmb instrmnt Krrktrspndyl (z.B. b Skl), so
78.44↔	Sonst plastische Rekonstruktion an Karpalia und Metakarpalia	78.49.70↔	Komplexe Rekonstruktion der Wirbelsäule, n.n.bez.
78.45↔	Sonstige plastische Rekonstruktion am Femur	78.49.71↔	Kmpl Rk d Ws (zB b Skl) d sbkt Hrrngtrnstmittion (b Knd)
78.47.00↔	Sonst plastische Rekonstruktion an Tibia u Fibula, n.n.bez.	78.49.79↔	Komplexe Rekonstruktion der Wirbelsäule, sonstige
78.47.10↔	Sonstige plastische Rekonstruktion an Tibia	78.49.80↔	Knochtx u Verw v Knochenersmat an d Ws, n.n.bez.
78.47.20↔	Sonstige plastische Rekonstruktion an Fibula	78.49.81↔	Tx v Spng(spänn) o krtkspngösn Spänn (autgn) an d Ws
78.47.99↔	Sonst plastische Rekonstruktion an Tibia und Fibula, sonst	78.49.82↔	Vrw v Kemt a d Ws au Klgfns m Hydrxlpsch, o Anr v KnWhz
78.48↔	Sonst plastische Rekonstruktion an Tarsalia und Metatarsalia	78.49.83↔	Vrw v Kemt a d Ws au Klgfns m Hydrxlpsch, m Anr v KnWhz
78.49.00↔	So plast Reko an and näh bez Kn, auss Geschk, n.n.bez.	78.49.84↔	Verw v keram Knochenersmat an d Ws, oh Anr v Knwachs
78.49.10↔	Sonstige plast Reko an and näh bez Kn, n.n.bez.	78.49.85↔	Verw v keram Knochenersmat an d Ws, m Anr v Knwachs
78.49.11↔	Sonst plastische Rekonstruktion an Phalangen der Hand	78.49.89↔	Knochtx u Verw v Knochenersmat an d Wirbelsäule, so
78.49.12↔	Sonstige plastische Rekonstruktion am Becken	78.49.99↔	So Plast Reko an and näh bez Kn, auss Gschk, so
78.49.13↔	Sonst plastische Rekonstruktion an Phalangen des Fußes	78.50.00↔	Inn Knochfix oh Rep d Fx, oh Ang d Lok, n.n.bez.
78.49.19↔	Sonstige Plast Reko an and näh bez Kn, sonstige	78.50.11↔	Knochenfixation an der Wirbelsäule
78.49.20↔	Wirbelkörperersatz (z.B. bei Kyphose), n.n.bez.	78.50.30↔	Osteosyntheseverfahren an der Wirbelsäule, n.n.bez.
78.49.21↔	Wirbelkers d Implant (z.B. b Kyphose): 1 Wirbelk	78.50.31↔	Osteosynthese durch Schrauben an der Wirbelsäule
78.49.22↔	Wirbelkers d Implant (z.B. b Kyphose): 2 Wirbelk	78.50.32↔	Osteosynthese durch Drahtcerlage an der Wirbelsäule
78.49.23↔	Wirbelkers d Implant (z.B. b Kyphose): 3 Wirbelk	78.50.33↔	Osteosynthese durch Klammersystem an der Wirbelsäule
78.49.24↔	Wirbelkers d Implant (z.B. b Kyphose): 4 Wirbelk	78.50.34↔	Osteosynthese durch Hakenplatten an der Wirbelsäule
78.49.25↔	Wrbkrs d Implnt (z.B. b Kyphs): 5 o mhr Wrbk	78.50.35↔	Osteosynthese durch Schrauben-Stabsystem a d Wirbelsäule
78.49.26↔	Wirbelkers d So Mat (z.B. b Kyphose), 1 Wirbelk	78.50.36↔	Osteosyn d ventrales SchraubenPlattensystem an d Ws
78.49.27↔	Wirbelkers d So Mat (z.B. b Kyphose), 2 Wirbelk	78.50.37↔	Osteosyn d dorsales SchraubenPlattensystem an d Ws
78.49.28↔	Wirbelkers d So Mat (z.B. b Kyphose), 3 Wirbelk	78.50.39↔	Osteosyntheseverfahren an der Wirbelsäule, sonstige
78.49.29↔	Wirbelkörperersatz (z.B. bei Kyphose), sonstige	78.50.99↔	Inn Knochfix oh Rep d Fx, oh Ang d Lok, sonstige
78.49.2a↔	Wirbelkers d So Mat (z.B. b Kyphose), 4 o mehr Wirbelk	78.51.00↔	Inn Knochfx oh Rp d Fx an Skp, Klv, Rp u Strn, n.n.bz.
78.49.31↔	Kompl Reko d Ws (z.B. b Kyphose) d vord Abstützspan	78.51.10↔	Rv v Osteosynthmt (h Mtwhs) an Skp, Klv, Rp u Strn
78.49.32↔	Kmpl Rk d Ws (zB b Kyphs) d Kyphtmie (zB n LndsthSlzr)	78.51.99↔	Inn Knochfx oh Rp d Fx an Skp, Klv, Rp u Strn, so
78.49.33↔	Kmpl Rk d Ws (z.B. b Kyphs) d drs Krr oh vntrls Rleas	78.52.00↔	Inn Knochfix ohne Reposition d Fx a Hum, n.n.bez.
78.49.34↔	Kmpl Rk d Ws (z.B. b Kyphs) d drs Krr m vntr Rleas	78.52.10↔	Revision von Osteosynthesematerial (oh Matwechs) a Hum
78.49.35↔	Kompl Reko d Ws (z.B. b Kyphose) d dorsoventrale Korr	78.52.99↔	Inn Knochfix ohne Reposition d Fx a Hum, sonstige
78.49.36↔	Knt u plysgmntl drs Lrdspnd (DLS) n Zielk (zB b Kyphs)	78.53.00↔	Inn Knochfix oh Rep d Fx an Rad und Ulna, n.n.bez.
78.49.37↔	Klt u trdklr Sbtrknstm (zB n Tsn o HsYL) (zB b Kyphs)	78.53.10↔	Revision von Osteosynthmat (oh Matwechs) an Radius
78.49.38↔	Klt u mnsgmtl zvkthrk Ldsp zB n Msn, Ut o Sns zB b Kyphs	78.53.20↔	Revision von Osteosynthmat (oh Matwechs) an Ulna
78.49.40↔	Kpl Rk d Ws d Wt Ep mt K a FGsLg [Sp My A (SMA)St], 1 Kl	78.53.99↔	Inn Knochfix oh Rep d Fx an Rad und Ulna, sonstige
78.49.41↔	Kpl Rk d Ws d Wt Ep mt K a FGsLg [Sp My A (SMA)St], 2 K	78.54.00↔	Inn Knochfx oh Rp d Fx an Krpl u Mtkrp, n.n.bz.
78.49.42↔	Kpl Rk d Ws d Wt Ep mt K a FGsLg [Sp My A (SMA)St], 3 K	78.54.10↔	Rev v Osteosynthmat (oh Matwechs) an Karpal u Metakarp
78.49.43↔	Kpl Rk d Ws d Wt Ep mt K a FGsLg [Sp My A (SMA)St], 4 K	78.54.99↔	Inn Knochfix oh Rep d Fx an Karpal und Metakarp, so
78.49.44↔	Kpl Rk d Ws d Wt Ep mt K a FGsLg [Sp My A (SMA)St], 5 K	78.55.00↔	Inn Knochfix ohne Reposition d Fx a Fem, n.n.bez.
78.49.45↔	Kpl Rk d Ws d Wt Ep mt K a FGsLg [Sp My A (SMA)St], 6 K	78.55.10↔	Revision von Osteosynthesematerial (oh Matwechs) a Fem
78.49.46↔	Kpl Rk d Ws d Wt Ep mt K a FGsLg [Sp My A (SMA)St], 7 K	78.55.99↔	Inn Knochfix ohne Reposition d Fx a Fem, sonstige
78.49.47↔	Kpl Rk d Ws d Wt Ep mt K a FGsLg [Sp My A (SMA)St], 8 K	78.56.00↔	Inn Knochfix oh Reposition d Fx an d Patella, n.n.bez.
78.49.48↔	Kpl Rk d Ws d Wt Ep mt K a FGsLg [Sp My A (SMA)St], 9 K	78.56.10↔	Revision von Osteosynthmat (oh Matwechs) an d Patella
78.49.4a↔	Kpl Rk d Ws d Wt Ep mt K a FGsLg [Sp My A (SMA)St], 10 K	78.56.99↔	Inn Knochfix oh Reposition d Fx an d Patella, sonstige
78.49.4b↔	Kpl Rk d Ws d Wt Ep mt K a FGsLg [Sp My A (SMA)St], 11 K	78.57.00↔	Inn Knochfix oh Rep d Fx an Tibia und Fib, n.n.bez.
78.49.4c↔	Kpl Rk d Ws d Wt Ep mt K a FGsLg [Sp My A (SMA)St], 12 K	78.57.10↔	Revision von Osteosynthmat (oh Matwechs) an d Tibia
78.49.4d↔	Kl Rk d Ws d W Ep mt K a FGLg [Sp M A (SMA)St], 13 u mr K	78.57.20↔	Revision von Osteosynthmat (oh Matwechs) an d Fib
78.49.4e↔	Kmpl Rk d Ws (z.B. b Skl) d drsvntrl Epphysd	78.57.99↔	Inn Knochfix oh Rep d Fx an Tibia und Fib, sonstige
78.49.4f↔	Kmpl Rk d Ws (z.B. b Skl) d unltrl Epphysd m drs Wrbfls	78.58.00↔	Inn Knochfx oh Rp d Fx an Trsl u Mtrs, n.n.bz.
78.49.4g↔	Kmpl Rk d Ws (z.B. b Skl) d bitrl Epphysd m drs Wrbfls	78.58.10↔	Rev v Osteosynthmat (oh Matwechs) an Tarsal u Metatars
78.49.50↔	Drs o vnt instrmnt Krrktrspndyl (z.B. b Skl), n.n.bez.	78.58.99↔	Inn Knochfix oh Rep d Fx an Tarsalia und Metatars, so
78.49.51↔	Drs istmt Krspsy (zB b Skl), N prmsb, 3-6 Sg	78.59.00↔	Inn Knfx o Rp d Fx an and näh bz Kn, au Gschk, nnbz
78.49.52↔	Drs istmt Krspsy (zB b Skl), N prmsb, 7-10 Sg	78.59.10↔	Rev von Osteosynthmat (oh Matwechs) an Phal d Hand
78.49.53↔	Drs instrmnt Krspsy (zB b Skl), N prmsb, 11 o mr Sg	78.59.20↔	Rev von Osteosynthmat (oh Matwechs) an d Wirbelsäule
78.49.54↔	Drs istmt Krspsy (zB b Skl), prmsb, 3-6 Sg	78.59.30↔	Revision von Osteosynthesematerial (oh Matwechs) a Be
78.49.55↔	Drs istmt Krspsy (zB b Skl), prmsb, 7-10 Sg	78.59.40↔	Rev von Osteosynthmat (oh Matwechs) an Phal d Fußes
78.49.56↔	Drs istmt Krspsy (zB b Skl), prmsb, 11 o mr Sg	78.59.90↔	Rv v Osteosynthmt (h MtWh) an and näh bz Kn, au Gschk



78.59.99↔	Inn Knchfx oh Rp d Fx an and näh bz Kn, auss Gschk, so	78.69.52↔	KIE a n bz Kn Sb, Pl, dy Ksb, id Dt, Mn Gkp, Vg, TF, Fx ex
78.60.00↔	Knimplentf, ohne Ang d Lokalisation, n.n.bez.	78.69.53↔	Knimplentf an and näh bez Kn: Winkelplatte/Kondylenpl
78.60.05↔	Knimplentf, ohne Ang d Lok, Entf e Kn(teil)ersatzes	78.69.55↔	KIE a and näh bz Kn, a Gk, Ef e Kn(tl)stz an st näh bz Kn
78.60.08↔	Entf e int Vrl o Knchtmsprtsystems (mtr / Nmtr), jd Lk	78.69.58↔	Knimplentf an and näh bez Kn: sonstiges Osteosynthmat
78.60.99↔	Knimplentf, ohne Ang d Lokalisation, sonstige	78.69.61↔	Entfernung von Osteosynthesematerial an Wirbelsäule
78.61.00↔	Knimplentf an Skapula, Klav, Rip und Sternum, n.n.bez.	78.69.65↔	KnImEm an and näh bz Kn, au Gschk, Ef e Kn(tl)stz an d Ws
78.61.01↔	KIE a Skp u Klv Dt, imd Dt, Sb, Zg/C, Pl, wst Pl, Fxt ex, BtK	78.69.71↔	Arthroskopische Entfernung von Osteosynthesematerial
78.61.05↔	KIE an Skp, Klv, Rp u Strn, Ef e Kn(tl)stz a Skp, Klv, Rp u Stn	78.69.99↔	Knimplentf an and näher bez Kn, auss Gschk, sonstige
78.61.08↔	Knimplentf an Skap und Klav: sonstiges Osteosynthmat	78.90↔	Einsetz e Knochwachststimul, ohne Ang d Lokalisation
78.61.11↔	Knochenimplantatentfernung an Rippen und Sternum	78.91↔	Einsetz e Knochwachststimul an Skap, Klav, Rip u Stern
78.61.99↔	Knimplentf an Skapula, Klav, Rip und Sternum, sonstige	78.92↔	Einsetzen eines Knochenwachstumsstimulators am Humerus
78.62.00↔	Knochenimplantatentfernung am Humerus, n.n.bez	78.93↔	Eins eines Knochenwachstumsstimulators an Radius und Ulna
78.62.01↔	KIE a Hm Dt, Sb, Zg/C, Pl, Wp/Ky, Mn, Vg, TF, Ft ex, Rf, K	78.94↔	Einsetz e Knochwachststimul an Karpal und Metakarpalia
78.62.02↔	Knimplentf a Hum: dyn Kompressschraub, Markn m Gelkomp	78.95↔	Einsetzen eines Knochenwachstumsstimulators am Femur
78.62.05↔	Knimplentf a Hum, Entf e Kn(teil)ersatzes a Hum	78.96↔	Einsetzen eines Knochenwachstumsstimulators an der Patella
78.62.08↔	Knimplentf a Hum: sonstiges Osteosynthesematerial	78.97↔	Eins eines Knochenwachstumsstimulators an Tibia und Fibula
78.62.99↔	Knochenimplantatentfernung am Humerus, sonstige	78.98↔	Einsetz e Knochwachststimul an Tarsalia und Metatars
78.63.00↔	Knochenimplantatentfernung an Radius und Ulna, n.n.bez.	78.99↔	Enstz e Knchwchststml an and näh bz Kn, auss Gschk
78.63.01↔	KIE a Rd u Un Dt, Sb, Zg/C, Pl, Wl/Ky, Mk, Vg, TF, Ft ex, Rf, K	79.10↔	Geschl Reposition e Fx m inn Knochfix, ohne Ang d Lok
78.63.05↔	Knmplntf an Rd u Uln, Entf e Kn(teil)rstzs an Rd u Uln	79.11.00↔	Geschl Reposition e Humfx mit inn Knochfix, n.n.bez.
78.63.08↔	Knimplentf an Rad und Ulna (prox / Schaft / dist): so	79.11.10↔	Gschl Rp e prx Hmfx m in Knfx d Mrkn / Vg o Wkpl / Kdylpl
78.63.99↔	Knochenimplantatentfernung an Radius und Ulna, sonstige	79.11.11↔	Gschl Rp e prox Humfrk m inn Knchfx m miminv balass Tch
78.64.00↔	Knimplentf an Karpal und Metakarpalia, n.n.bez.	79.11.19↔	Gschl Rp e prx Hmfx m S in Kfx (zB d Sb, Dt, Zg/C, wst Pl)
78.64.01↔	KIE an Kpl u Mk: Dt, Sb, Zg/C, Pl, Ft ex, Rgf, (Blit)K	79.11.20↔	Gschl Rp e st Hmfx m in Knfx d Mrkn / Vg o Wkpl / Kdylpl
78.64.05↔	KnImEm an Krpl u Mk, Ef e Kn(tl)rstzs an Krpl u Mk	79.11.21↔	Gschl Rp e sons Humfrk m inn Knchfx m miminv balass Tch
78.64.08↔	Knimplentf an Karpal und Metakarp: So Osteosynthmat	79.11.29↔	Gschl Rp e st Hmfx m S in Kfx (zB d Sb, Dt, Zg/C, wst Pl)
78.64.99↔	Knimplentf an Karpal und Metakarpalia, sonstige	79.11.99↔	Geschl Reposition e Humfx mit inn Knochfix, sonstige
78.65.00↔	Knochenimplantatentfernung am Femur, n.n.bez.	79.12.00↔	Geschl Rep e Fx an Rad u Ulna m inn Knochfix, n.n.bez.
78.65.01↔	KIE a Fm: Dt, id Dt, Sb, Zg/C, Pl, Wl/Knd, dy Kb, Mk, Ft ex, K	79.12.10↔	Gschl Rp e dst Rdfx m inn Knchfx d Drht o Zgg/Crcl
78.65.02↔	KIE a Fm (Schkh / prx / dst, a Sft): Mkn m Glp, Vng, TF	79.12.11↔	Gschl Rp e dst Rdfx m inn Knchfx d intrmd Drht
78.65.03↔	Knimplentf a Fem (Schaft): Marknagel mit Gelkomp	79.12.12↔	Geschl Reposition e dist Radfx m inn Knochfix d Markn
78.65.04↔	Knmplntf a Fm (prx / Schft / dst, auss Schnklh): Rngf	79.12.13↔	Gschl Rp e dist Radfrk m inn Knchfx m miminv balass Tch
78.65.05↔	Knimplentf a Fem, Entf e Kn(teil)ersatzes a Fem	79.12.19↔	Gschl Rp e dst Rdfx m S inn Knchfx (z.B. d Schraub, Pl)
78.65.08↔	Knimplentf a Fem: sonstiges Osteosynthesematerial	79.12.20↔	Geschl Rep e sonst Radfx d Draht o Zuggurtung/Cercl
78.65.99↔	Knochenimplantatentfernung am Femur, sonstige	79.12.21↔	Gschl Rp e snst Rdfx m inn Knchfx d intrmd Drht
78.66.00↔	Knochenimplantatentfernung an der Patella, n.n.bez.	79.12.22↔	Geschl Rep e sonstigen Radfx m inn Knochfix d Markn
78.66.01↔	KnImEm an d Ptl: (imd) Dt, Sb, Zg/C, Fxt ext, (Blit)K	79.12.23↔	Gschl Rp e sons Radfrk m inn Knchfx m miminv balass Tch
78.66.05↔	Knmplntf an d Ptl, Entf e Kn(teil)rstzs an d Ptl	79.12.29↔	Gschl Rp e snst Rdfx m S inn Knfx (zB d Sb, Pl)
78.66.08↔	Knimplentf an d Patella: sonstiges Osteosynthmat	79.12.30↔	Gschl Rp e Ulnfx m inn Knchfx d Drht o Zgg/Crcl
78.66.99↔	Knochenimplantatentfernung an der Patella, sonstige	79.12.31↔	Geschl Rep e Ulnafx m inn Knochfix d intramed Draht
78.67.00↔	Knochenimplantatentfernung an Tibia und Fibula, n.n.bez.	79.12.32↔	Geschl Reposition e Ulnafraktur m inn Knochfix d Markn
78.67.01↔	KIE an Tb u Fb: (imd) Dt, Sb, Zg/C, Ft ext, Rgf, (Blit)K	79.12.39↔	Gschl Rp e Ulnfx m S inn Knchfx (z.B. d Schraub, Pl)
78.67.05↔	Knmplntf an Tb u Fb, Entf e Kn(teil)rstzs an Tb u Fb	79.12.99↔	Geschl Rep e Fx an Rad und Ulna m inn Knochfix, so
78.67.11↔	Knmplntf an d Tb: (wnkst) Pl, Wnkpl / Kndylnpl	79.13.00↔	Gschl Rp e Fx an Krpl u Mtkrp m inn Knchfx, n.n.bz.
78.67.12↔	Knimplentf an d Tib: Markn, Verrnag, Transfixnag	79.13.10↔	Gschl Rp e Fx an Krpl u Mtkrp m inn Knchfx d wnkst Pl
78.67.13↔	Knimplentf an d Tibia: dyn Kompressionsschraube	79.13.19↔	Gschl Rp e Fx an Krpl u Mk m S inn Knfx (zB d Sb, Pl, Dt)
78.67.21↔	Knochenimplentfernung an der Fibula: (winkelstabile) Platte	79.13.99↔	Gschl Rp e Fx an Krpl u Mtkrp m inn Knchfx, so
78.67.22↔	Knimplentf an d Fib: Markn, Verrnag, Transfixnag	79.14.00↔	Geschl Reposition e Fingfx mit inn Knochfix, n.n.bez.
78.67.28↔	Knimplentf an Tibia und Fib: sonstiges Osteosynthmat	79.14.10↔	Geschl Rep e Fingfx m inn Knochfix d winkelstabile Pl
78.67.99↔	Knochenimplantatentfernung an Tibia und Fibula, sonst	79.14.19↔	Gschl Rp e Fngfx m S inn Knfx (zB d Sb, Pl, Dt)
78.68.00↔	Knimplentf an Tarsalia und Metatarsalia, n.n.bez.	79.14.99↔	Geschl Reposition e Fingfx mit inn Knochfix, sonstige
78.68.01↔	KIE an Trl u Mts: (imd) Dt, Sb, Zg/C, (wst) Pl, Ft ex, Rf, K	79.15.00↔	Geschl Reposition e Femurfx mit inn Knochfix, n.n.bez.
78.68.05↔	KnImEm an Trsl u Mtrrs, Ef e Kn(tl)rstzs an Tls u Klkn	79.15.10↔	Geschl Reposition e dist Femurfx mit inn Knochfix
78.68.06↔	KIE a Trsl u Mtrs, Ef e Kn(tl)rstzs an snstTlia u Mtrs	79.15.20↔	Geschl Reposition e sonstigen Femurfx mit inn Knochfix
78.68.08↔	Knimplentf an Tarsalia und Metatars: So Osteosynthmat	79.15.99↔	Geschl Reposition e Femurfx mit inn Knochfix, sonstige
78.68.99↔	Knimplentf an Tarsalia und Metatarsalia, sonstige	79.16.00↔	Geschl Rep e Fx an Tib u Fib m inn Knochfix, n.n.bez.
78.69.00↔	Knimplentf an and näher bez Kn, auss Gschk, n.n.bez.	79.16.10↔	Geschl Rep e prox Tibiafraktur m inn Knochfix d Markn
78.69.11↔	KIE an Pl d Hd: (id) Dt, Sb, Zg/C, (wst) Pl, Ft ex, K	79.16.11↔	Gschl Rp e prox Tibfrk m inn Knchfx m miminv balass Tch
78.69.15↔	KIE an and näh bz Kn, au Gsk, Ef e Kn(tl)rstzs an Phl d Hd	79.16.29↔	Gschl Rp e dst Tbiafx m S inn Knfx (zB d Sb, Pl, Dt)
78.69.18↔	Knimplentf an Phal d Hand: sonstiges Osteosynthmat	79.16.30↔	Geschl Rep e sonst Tibiafraktur m inn Knochfix d Markn
78.69.21↔	KnImEm a B: Dt, Sb, Zg/C, Fxt ext, Rngf, (Blit)K	79.16.31↔	Gschl Rp e sons Tibfrk m inn Knchfx m miminv balass Tch
78.69.22↔	Knochenimplantatentfernung am Becken: (winkelstabile) Platte	79.16.39↔	Gschl Rp e snst Tbiafx m S inn Knfx (zB d Sb, Pl, Dt)
78.69.25↔	KnImEm an and näh bz Kn, au Gschk, Ef e Kn(tl)rstzs a B	79.16.40↔	Geschl Rep e dist Fibulafx m inn Knochfix d Markn
78.69.28↔	Knimplentf a Be: sonstiges Osteosynthesematerial	79.16.49↔	Gschl Rp e dst Fblfx m S inn Knfx (zB d Sb, Pl, Dt)
78.69.31↔	KIE an Ts u Kln: (id) Dt, Sb, Zg/C, (wst) Pl, Ft ex, Rf, K	79.16.50↔	Geschl Rep e sonstigen Fibulafx m inn Knochfix d Markn
78.69.38↔	Knimplentf an Talus und Calcaneus: So Osteosynthmat	79.16.59↔	Gschl Rp e snst Fblfx m S inn Knfx (zB d Sb, Pl, Dt)
78.69.41↔	KIE an Phl d Fls: (id) Dt, Sb, Zg/C, (wst) Pl, Ft ex, K	79.16.99↔	Geschl Rep e Fx an Tibia und Fib m inn Knochfix, So
78.69.45↔	KnImEm an and näh bz Kn, au Gk, Ef e Kn(tl)stz an Phl d Fs	79.17.00↔	Gschl Rp e Fx an Trsl u Mtrrs m inn Knchfx, n.n.bz.
78.69.48↔	Knimplentf an Phal d Fusses: sonstiges Osteosynthmat	79.17.10↔	Geschl Rep e Fx d Kalkan m inn Knochfix d winkst Pl
78.69.51↔	Knmplntf an and näh bz Kn: Drht, Zgg/Crcl, BlountKlm	79.17.11↔	Gschl Rp e Frk d Kalk m inn Knchfx m miminv balass Tch

79.17.19↔	Gschl Rp e Fx d Klkn m so inn Knfx (zB d Sb, Pl, Dt)	79.36.10↔	Off Rp e einf Fx prx Tb m inn Knchfx d (Blount)Klm o int Drht
79.17.29↔	Gschl Rp e Fx an st Trl u Mtrs m in Knfx (zB d Sb, Pl, Dt)	79.36.11↔	Off Rep e einf Fx d prox Tib m inn Knochfx d Schraube
79.17.99↔	Gschl Rp e Fx an Trsl u Mtrs m inn Knchfx, so	79.36.12↔	Off Rep e einf Fx d prox Tibia m so inn Knochfx
79.18↔	Geschl Reposition e Zehenfraktur mit inn Knochfx	79.36.13↔	Off Rp e Mhrfrgmfx d prx Tb m inn Knchfx d (Blount)Klm
79.19.00↔	Geschl Rep e Fx and bez Kn m inn Knochfx, n.n.bez.	79.36.14↔	Off Rep e Mehrfragmfx d prox Tibia m so inn Knochfx
79.19.10↔	Geschl Rep e Fx von Klav und Skapula m inn Knochfx	79.36.20↔	Off Rep e einf Tibiaschafffraktur m inn Knochfx
79.19.20↔	Geschl Reposition e Fx d Beckens mit inn Knochfx	79.36.30↔	Off Rp e einf Fx d dst Tb m inn Knchfx d Mrkn o wnkst Pl
79.19.30↔	Geschl Reposition e Fx d Patella mit inn Knochfx	79.36.31↔	Off Rp e einf Fx d dstaeln Tb m inn Knchfx d so Pl
79.19.99↔	Geschl Rep e Fx and bez Kn m inn Knochfx, sonstige	79.36.32↔	Off Rep e einf Fx d dist Tibia m So inn Knochfx
79.20↔	Off Reposition e Fx ohne Inn Knochfx, ohne Ang d Lok	79.36.40↔	Off Rep e Mehrfragmfx so Teile d Tibia m inn Knochfx
79.21.00↔	Offene Reposition e Humfx ohne Inn Knochfx, n.n.bez.	79.36.50↔	Off Reposition e einf Fx d prox Fib m inn Knochfx
79.21.10↔	Offene Reposition e proximalen Humfx ohne Inn Knochfx	79.36.51↔	Off Reposition e Mehrfragmfx d prox Fib m inn Knochfx
79.21.11↔	Off Reposition e Humerusschafffraktur oh Inn Knochfx	79.36.60↔	Off Rp e einf Fblschftfrkr m inn Knchfx d Mrkn
79.21.12↔	Offene Reposition e dist Humfx ohne Inn Knochfx	79.36.61↔	Off Rep e einf Fibulaschafffraktur m so inn Knochfx
79.21.99↔	Offene Reposition e Humfx ohne Inn Knochfx, sonstige	79.36.62↔	Off Rp e Mhrfrgmfx d Fblschfts m inn Knchfx d (wnkst) Pl
79.22.00↔	Off Rep e Fx an Rad und Ulna oh Inn Knochfx, n.n.bez.	79.36.63↔	Off Rp e Mhrfrgmfx d Fblschfts m so inn Knchfx
79.22.10↔	Off Reposition e dist Radiusfraktur ohne Inn Knochfx	79.36.70↔	Off Rp e einf Fx d dst Fb m inn Knchfx d (Blount)Klm
79.22.19↔	Off Reposition e sonstigen Radfx oh Inn Knochfx	79.36.71↔	Off Rep e einf Fx d dist Fib m inn Knochfx d Pl
79.22.20↔	Off Reposition e Ulnafraktur ohne innere Knochenfixation	79.36.72↔	Off Rep e einf Fx d dist Fib m sonstiger inn Knochfx
79.22.99↔	Off Rep e Fx an Rad und Ulna oh Inn Knochfx, sonstige	79.36.73↔	Off Reposition e Mehrfragmfx d dist Fib m inn Knochfx
79.23↔	Off Rep e Fx an Karpal und Metakarp oh Inn Knochfx	79.36.99↔	Off Rep e Fx an Tibia und Fib m inn Knochfx, sonstige
79.24↔	Offene Reposition e Fingfx ohne innere Knochenfixation	79.37.00↔	Off Rp e Fx an Trsl u Mtrs m inn Knchfx, n.n.bz.
79.25↔	Off Rep einer Femurfraktur ohne innere Knochenfixation	79.37.10↔	Off Rep e Fx an Kalkan und Talus m inn Knochfx d Pl
79.26.00↔	Off Rep e Fx an Tib und Fib oh Inn Knochfx, n.n.bez.	79.37.11↔	Off Rep e Fx an Kalkan und Talus m so inn Knochfx
79.26.10↔	Off Reposition e prox Tibiafraktur oh Inn Knochfx	79.37.20↔	Off Rp e Mhrfrgmfx an snst Trsl m inn Knchfx d Pl
79.26.11↔	Off Reposition e Tibiaschafffraktur ohne Inn Knochfx	79.37.21↔	Off Rp e Mhrfrgmfx an snst Trsl m so inn Knchfx
79.26.12↔	Off Reposition e dist Tibiafraktur ohne Inn Knochfx	79.37.30↔	Off Rep e Mehrfragmfx an Metatars m inn Knochfx
79.26.20↔	Off Reposition e proximalen Fibulafx ohne Inn Knochfx	79.37.40↔	Off Rp e einf Fx an snst Trsl u Mtrs m inn Knchfx
79.26.21↔	Off Reposition e Fibulaschafffraktur ohne Inn Knochfx	79.37.99↔	Off Rep e Fx an Tarsal und Metatars m inn Knochfx, so
79.26.22↔	Offene Reposition e dist Fibulafx ohne Inn Knochfx	79.38↔	Off Rep einer Zehenfraktur m innerer Knochenfixation
79.26.99↔	Off Rep e Fx an Tibia und Fib oh Inn Knochfx, so	79.39.00↔	Off Rep e Fx and bez Kn m inn Knochfx, n.n.bez.
79.27.00↔	Off Rp e Fx an Trsl u Mtrs oh Inn Knchfx, n.n.bz.	79.39.10↔	Off Rep e einf Fx von Klav und Skapula m inn Knochfx
79.27.10↔	Off Rep e Talus und Kalkaneusfraktur oh Inn Knochfx	79.39.11↔	Off Rep e Mehrfragmfx von Klav und Skap m inn Knochfx
79.27.11↔	Off Rep e einf Fx So Tarsal u Metatars oh Inn Knochfx	79.39.20↔	Offene Reposition e Fx d Acetabulum mit inn Knochfx
79.27.12↔	Off Rp e Mhrfrgmfx S Trsl u Mtrs oh Inn Knchfx	79.39.29↔	Off Rep e Fx sonstiger Teile d Beckens m inn Knochfx
79.27.99↔	Off Rep e Fx an Tarsal u Metatars oh Inn Knochfx, so	79.39.40↔	Offene Reposition e Fx d Patella mit inn Knochfx
79.28↔	Off Rep einer Zehenfraktur ohne innere Knochenfixation	79.39.99↔	Off Rep e Fx and bez Kn m inn Knochfx, sonstige
79.29.00↔	Off Rep e Fx and bez Kn oh Inn Knochfx, n.n.bez.	79.40↔	Geschl Reposition e Epiphysdiast, ohne Ang d Lok
79.29.10↔	Off Rep e einf Fx d Klav und Skapula oh Inn Knochfx	79.41↔	Geschlossene Rep einer Epiphysendiastase des Humerus
79.29.11↔	Off Rep e Mehrfragmfx d Klav und Skap oh Inn Knochfx	79.42↔	Geschl Reposition e Epiphysdiast an Radius und Ulna
79.29.20↔	Offene Reposition e Fx d Beckens ohne Inn Knochfx	79.45↔	Geschlossene Reposition einer Epiphysendiastase des Femur
79.29.30↔	Offene Reposition e Fx d Patella ohne Inn Knochfx	79.46↔	Geschl Reposition e Epiphysdiast an Tibia und Fib
79.29.99↔	Off Rep e Fx and bez Kn oh Inn Knochfx, sonstige	79.49↔	Geschlossene Reposition e Epiphysdiast and bez Knochen
79.30↔	Offene Reposition e Fx m inn Knochfx, ohne Ang d Lok	79.50↔	Offene Reposition e Epiphysdiast, ohne Ang d Lok
79.31.00↔	Offene Reposition e Humfx mit inn Knochfx, n.n.bez.	79.51↔	Offene Reposition einer Epiphysendiastase am Humerus
79.31.10↔	Off Rp e eif prx Hfx m in Knfx d Mrkn, wks Pl o (Wnk) Pl	79.52.00↔	Off Rep e Epiphysdiast an Rad und Ulna, n.n.bez.
79.31.11↔	Off Rp e eif prx Hmfx m S inn Knfx (zB Sb, Dt)	79.52.10↔	Offene Reposition einer Epiphysendiastase am distalen Radius
79.31.12↔	Off Reposition e Mehrfragmfx d prox Hum m inn Knochfx	79.52.20↔	Off Rep e sonstigen Epiphysdiast an Rad und Ulna
79.31.20↔	Off Rep e einf Humerusschafffraktur m inn Knochfx	79.52.99↔	Off Rep e Epiphysdiast an Rad und Ulna, sonstige
79.31.30↔	Off Rp e eif dst Hmfx m in Knfx d Mrkn, wkst Pl o (Wk) Pl	79.55↔	Offene Reposition einer Epiphysendiastase am Femur
79.31.31↔	Off Rp e einf dst Hmfx m S inn Knfx (zB Sb, Dt)	79.56.00↔	Off Rep e Epiphysdiast an Tibia und Fib, n.n.bez.
79.31.90↔	Off Rep e Mehrfragmfx So Teile d Hum m inn Knochfx	79.56.10↔	Offene Reposition e Epiphysdiast an d proximalen Tibia
79.31.99↔	Offene Reposition e Humfx mit inn Knochfx, sonstige	79.56.11↔	Off Reposition e Epiphysendiastase an der distale Tibia
79.32.00↔	Off Rep e Fx an Rad und Ulna m inn Knochfx, n.n.bez.	79.56.20↔	Offene Reposition e Epiphysdiast an d proximalen Fib
79.32.10↔	Offene Reposition e dist Radiusfraktur m inn Knochfx	79.56.21↔	Off Rep einer Epiphysendiastase an der distalen Fibula
79.32.19↔	Off Reposition e sonstigen Radfx m inn Knochfx	79.56.99↔	Off Rep e Epiphysdiast an Tibia und Fib, sonstige
79.32.29↔	Off Reposition e Ulnafraktur mit innerer Knochenfixation	79.59.00↔	Off Reposition e Epiphysdiast an and bez Kn, n.n.bez.
79.32.99↔	Off Rep e Fx an Rad und Ulna m inn Knochfx, sonstige	79.59.10↔	Offene Reposition einer Epiphysendiastase an der Patella
79.33.00↔	Off Rp e Fx an Krpl u Mtkrp m inn Knchfx, n.n.bz.	79.59.99↔	Off Reposition e Epiphysdiast an and bez Kn, sonstige
79.33.10↔	Off Rp e Fx an Krpl u Mtkrp m inn Knchfx d (Blount)Klm	79.60↔	Débridement einer offenen Fraktur, ohne Angabe der Lok
79.33.19↔	Off Rep e Fx an Karpal und Metakarp m So inn Knochfx	79.61↔	Débridement einer offenen Humerusfraktur
79.33.99↔	Off Rep e Fx an Karpal und Metakarp m inn Knochfx, so	79.62↔	Débridement einer offenen Fraktur an Radius und Ulna
79.34↔	Offene Reposition e Fingfx mit innerer Knochenfixation	79.63↔	Débridement e offenen Fraktur an Karpalia u Metakarpalia
79.35.00↔	Offene Reposition e Femurfx mit inn Knochfx, n.n.bez.	79.64↔	Débridement einer offenen Fingerfraktur
79.35.10↔	Offene Reposition e Hüftkopffraktur mit inn Knochfx	79.65↔	Débridement einer offenen Femurfraktur
79.35.11↔	Off Rep e Schhfx und prox Femurfx m inn Knochfx	79.66↔	Débridement einer offenen Fraktur an Tibia und Fibula
79.35.12↔	Offene Reposition e Femurschafffraktur m inn Knochfx	79.67↔	Débridement e offenen Fraktur an Tarsalia u Metatarsalia
79.35.13↔	Offene Reposition e dist Femurfx mit inn Knochfx	79.68↔	Débridement einer offenen Zehenfraktur
79.35.99↔	Offene Reposition e Femurfx mit inn Knochfx, sonstige	79.69↔	Débr e offenen Fx and näher bez Knochen, auss Gschk
79.36.00↔	Off Rep e Fx an Tibia und Fib m inn Knochfx, n.n.bez.	79.80↔	Offene Reposition e Luxation an nicht bez Lokalisation

79.81.00↔	Offene Reposition einer Luxation der Schulter, n.n.bez.	80.10.13↔	Arthrot ohne Ang d Lok, Sonstige Gelsp mit Drain
79.81.10↔	Offene Reposition einer Luxation im Humeroglenoidalgelenk	80.10.99↔	Sonst Arthrotomie, ohne Angabe der Lokalisation, sonst
79.81.20↔	Offene Reposition einer Luxation im Akromioklavikulargelenk	80.11.00↔	Sonstige Arthrotomie der Schulter, n.n.bez.
79.81.99↔	Offene Reposition einer Luxation der Schulter, sonstige	80.11.10↔	Arthr Arthrot d Humeroglgel, Gelsp mit Drain
79.82↔	Offene Reposition einer Luxation des Ellbogens	80.11.11↔	Arthr Arthrot d Humeroglgel, Entf freier Gelkorp
79.83.00↔	Offene Reposition einer Luxation des Handgelenks, n.n.bez.	80.11.12↔	Arthrot d Humeroglenoidalgelenkes, Gelsp mit Drain
79.83.10↔	Off Rep einer Luxation des distales Radioulnargelenks	80.11.13↔	Arthrot d Humeroglenoidalgelenkes, Entf freier Gelkorp
79.83.99↔	Offene Reposition einer Luxation des Handgelenks, sonst	80.11.19↔	Sonstige Arthrotomie des Humeroglenoidalgelenkes
79.84↔	Offene Reposition einer Luxation von Hand und Fingern	80.11.20↔	Arthr Arthrot d Akromioklavgel, Gelsp mit Drain
79.85↔	Offene Reposition einer Luxation der Hüfte	80.11.21↔	Arthr Arthrot d Akromioklavgel, Entf freier Gelkorp
79.86.00↔	Offene Reposition einer Luxation des Knies, n.n.bez.	80.11.22↔	Arthrot des Akromioklavgel, Gelenkspülung mit Drainage
79.86.10↔	Off Reposition e Lux d proximalen Tibiofibulargelenks	80.11.23↔	Arthrot d Akromioklavgel, Entf freier Gelenkkörper
79.86.19↔	Offene Reposition einer Luxation des Kniegelenks	80.11.29↔	Sonstige Arthrotomie des Akromioklavikulargelenkes
79.86.99↔	Offene Reposition einer Luxation des Knies, sonstige	80.11.99↔	Sonstige Arthrotomie der Schulter, sonstige
79.87.00↔	Off Reposition e Luxation des Sprunggelenkes, n.n.bez.	80.12.00↔	Sonstige Arthrotomie des Ellbogens, n.n.bez.
79.87.10↔	Offene Reposition einer Luxation des oberen Sprunggelenkes	80.12.10↔	Arthr Arthrot d Ellenbogens, Gelenkspülung mit Drain
79.87.20↔	Offene Reposition einer Luxation des unteren Sprunggelenkes	80.12.11↔	Arthr Arthrot d Ellb, Entfernung freier Gelenkkörper
79.87.99↔	Offene Reposition einer Luxation des Sprunggelenkes, sonst	80.12.12↔	Arthr Arthrot d Ellb, Einl oder Entf e Medträg
79.88.00↔	Off Reposition e Luxation von Fuss u Zehen, n.n.bez.	80.12.20↔	Arthrotomie des Ellenbogens, Gelenkspülung mit Drainage
79.88.10↔	Offene Reposition einer Luxation eines Zehngelenkes	80.12.21↔	Arthrot d Ellenbogens, Entfernung freier Gelenkkörper
79.88.20↔	Offene Reposition e Lux e Metatarsophalangealgelenkes	80.12.99↔	Sonstige Arthrotomie des Ellbogens, sonstige
79.88.99↔	Offene Reposition einer Luxation von Fuss und Zehen, sonst	80.13.00↔	Sonstige Arthrotomie des Handgelenks, n.n.bez.
79.89.00↔	Offene Reposition e Luxation an and bez Lok, n.n.bez.	80.13.10↔	Arthr Arthrot d Handgelenkes, Gelenkspülung mit Drain
79.89.10↔	Off Reposition e Luxation des Sternoklavikulargelenkes	80.13.11↔	Arthr Arthrot d Handgelenkes, Entf freier Gelenkkörper
79.89.20↔	Offene Reposition einer Luxation der Iliosakralgelenkes	80.13.12↔	Arthr Arthrot d Handgel, Einl oder Entf e Medträg
79.89.30↔	Offene Reposition einer Luxation der Symphyse	80.13.20↔	Arthrot des Handgelenkes, Gelenkspülung mit Drainage
79.89.99↔	Offene Reposition e Luxation an and bez Lok, sonstige	80.13.21↔	Arthrot d Handgelenkes, Entfernung freier Gelenkkörper
79.90↔	Nicht näher bez Operation an Fx, ohne Ang d Lok	80.13.99↔	Sonstige Arthrotomie des Handgelenks, sonstige
79.91↔	Nicht näher bezeichnete Operation an Verletzung des Humerus	80.14.00↔	Sonstige Arthrotomie von Hand und Fingern, n.n.bez.
79.92↔	Ni näh bez Operation an Verletzung von Radius und Ulna	80.14.10↔	Arthrot von Hand und Fingern, Gelenkspülung mit Drain
79.93↔	Ni näh bez Op an Verletzung von Karpal und Metakarp	80.14.99↔	Sonstige Arthrotomie von Hand und Fingern, sonstige
79.94↔	Nicht näher bez Operation an Verletzung d Fingknöchel	80.15.00↔	Sonstige Arthrotomie der Hüfte, n.n.bez.
79.95↔	Nicht näher bezeichnete Operation an Verletzung des Femur	80.15.10↔	Arthr Arthrot der Hüfte, Gelenkspülung mit Drainage
79.96.00↔	Ni näh bez Op an Verletzung von Tib und Fib, n.n.bez.	80.15.11↔	Arthr Arthrot d Hüfte, Entfernung freier Gelenkkörper
79.96.10↔	Nicht näher bezeichnete Operation an Verletzung der Tibia	80.15.12↔	Arthr Arthrot d Hüfte, Einl oder Entf e Medträg
79.96.20↔	Nicht näher bezeichnete Operation an Verletzung der Fibula	80.15.20↔	Arthrotomie der Hüfte, Gelenkspülung mit Drainage
79.96.99↔	Ni näh bez Op an Verletzung von Tibia und Fib, so	80.15.21↔	Arthrotomie der Hüfte, Entfernung freier Gelenkkörper
79.97↔	Ni näh bez Op an Verletzung von Tarsalia und Metatars	80.15.99↔	Sonstige Arthrotomie der Hüfte, sonstige
79.98↔	Nicht näher bezeichnete Operation an Verletzung der Zehnen	80.16.00↔	Sonstige Arthrotomie des Knies, n.n.bez.
79.99.00↔	Nicht näher bez Operation an e and bez Kn, n.n.bez.	80.16.10↔	Arthr Arthrot d Kniegelenkes, Gelenkspülung mit Drain
79.99.10↔	Nicht näher bezeichnete Operation an Klavikula und Skapula	80.16.11↔	Arthr Arthrot d Kniegelenkes, Entf freier Gelenkkörper
79.99.20↔	Nicht näher bezeichnete Operation an der Wirbelsäule	80.16.12↔	Arthr Arthrot d Kniegel, Einl oder Entf e Medträg
79.99.30↔	Nicht näher bezeichnete Operation an der Patella	80.16.20↔	Arthrot des Kniegelenkes, Gelenkspülung mit Drainage
79.99.40↔	Nicht näher bezeichnete Operation am Becken	80.16.21↔	S Arthrot d Knies, Arthrot d Kniegl, Entf freier Gkorp
79.99.99↔	Nicht näher bez Operation an e and bez Kn, sonstige	80.16.99↔	Sonstige Arthrotomie des Knies, sonstige
80.00↔	Arthrot zur Prothesenentfernung, ohne Ang d Lok	80.17.00↔	Sonstige Arthrotomie des Sprunggelenkes, n.n.bez.
80.01.00↔	Arthrotomie zur Prothesenentf an der Schulter, n.n.bez.	80.17.10↔	Arthr Arthrot d oberen Sprunggelenkes, Gelsp mit Drain
80.01.10↔	Arthrot zur Prothesenentf an d Schult, Entf e Humeruskpnt	80.17.11↔	Arthr Arthrot d ob Sprunggelenkes, Entf freier Gelkorp
80.01.11↔	Arthrot zur Prothesenentf an d Schlt, Entf e TEP d Schiltrlg	80.17.12↔	Arthr Arthrot d ob Sg, Einl o Entf e Medträg
80.01.99↔	Arthrotomie zur Prothesenentfernung an der Schulter, sonst	80.17.20↔	Arthrot d oberen Sprunggelenkes, Gelsp mit Drain
80.02↔	Arthrotomie zur Prothesenentfernung am Ellbogen	80.17.21↔	Arthrot d oberen Sprunggelenkes, Entf freier Gelkorp
80.03↔	Arthrotomie zur Prothesenentfernung am Handgelenk	80.17.29↔	Sonstige Arthrotomie des oberen Sprunggelenkes
80.04.00↔	Arthrot zur Prothesenentf an Hand und Fing, n.n.bez.	80.17.30↔	Arthr Arthrot d unteren Sprunggelenkes, Gelsp m Drain
80.04.10↔	Arthrot zur Prothesenentf an Hnd u Fng, Entf e Daumstgllprt	80.17.31↔	Arthr Arthrot d unteren Sg, Entf freier Gelkorp
80.04.11↔	Arthrot zur Prothesenentf an Hnd u Fng, Entf e snst Fnggrlndprt	80.17.32↔	Arthr Arthrot d unteren Sg, Einl o Entf e Medträg
80.04.99↔	Arthrot zur Prothesenentf an Hand und Fing, sonstige	80.17.40↔	Arthrot d unteren Sprunggelenkes, Gelsp und Drain
80.05.00↔	Arthrotomie zur Prothesenentfernung der Hüfte, n.n.bez.	80.17.41↔	Arthrot d unteren Sprunggelenkes, Entf freier Gelkorp
80.05.10↔	Arthrot zur Prothesenentf d Hüfte, Entf e Femurkopfkappe	80.17.49↔	Sonstige Arthrotomie des unteren Sprunggelenkes
80.05.11↔	Arthrot zur Prothesenentf d Hüft, Entf e Glnkpfnnprths	80.17.99↔	Sonstige Arthrotomie des Sprunggelenkes, sonstige
80.05.12↔	Arthrot zur Prothesenentf d Hüft, Entf e Glnkpfnnstüsch u GlschnPfn	80.18.00↔	Sonstige Arthrotomie von Fuss und Zehen, n.n.bez.
80.05.13↔	Arthrot zur Prothesenentf d Hüft, Entf e Fmrkprt, Duokpfrth o Tp	80.18.10↔	Arthr Arthrot von Fuss und Zehen, Gelsp mit Drain
80.05.14↔	Arthrot zur Prothesenentf d Hüft, Entf e snst Endprth d Hüft	80.18.11↔	Arthr Arthrot von Fuss und Zehen, Entf freier Gelkorp
80.05.99↔	Arthrotomie zur Prothesenentfernung der Hüfte, sonstige	80.18.12↔	Arthr Arthrot von Fuss u Zehen, Einl o Entf e Medträg
80.06↔	Arthrotomie zur Prothesenentfernung am Knie	80.18.20↔	Arthrot von Fuss und Zehen, Gelenkspülung mit Drainage
80.07↔	Arthrotomie zur Prothesenentfernung am Sprunggelenk	80.18.21↔	Arthrot von Fuss und Zehen, Entf freier Gelenkkörper
80.08↔	Arthrotomie zur Prothesenentfernung an Fuss und Zehen	80.18.99↔	Sonstige Arthrotomie von Fuss und Zehen, sonstige
80.09↔	Arthrot zur Prothesenentfernung an and bez Lok	80.19.00↔	Sonstige Arthrotomie an and bez Lokalisation, n.n.bez.
80.10.00↔	Sonst Arthrotomie, ohne Angabe der Lokalisation, n.n.bez.	80.19.10↔	Arthr Arthrot d Sternoklgel, Gelsp m Drain
80.10.10↔	Arthr Arthrot ohne Ang d Lokalisation, Gelsp mit Drain	80.19.11↔	Arthr Arthrot d Sternoklgel, Entf freier Gelkorp
80.10.12↔	Arthr Arthrot ohne Ang d Lok, Einl oder Entf e Medträg	80.19.12↔	Arthr Arthrot d Sternoklgel, Einl o Entf e Medträg

80.19.20↔	Arthrot d Sternoklavikulargelenkes, Gelsp mit Drain	80.6x.00↔	Meniskektomie am Knie, n.n.bez.
80.19.21↔	Arthrot d Sternoklgel, Entf freier Gelkörper	80.6x.10↔	Meniskektomie am Knie, arthroskopisch, partiell
80.19.29↔	Sonstige Arthrotomie des Sternoklavikulargelenkes	80.6x.11↔	Meniskektomie am Knie, arthroskopisch, total
80.19.30↔	Arthr Arthrot d Iliosakralgelenkes, Gelsp mit Drain	80.6x.20↔	Meniskektomie am Knie, offen chirurgisch, partiell
80.19.31↔	Arthr Arthrot d Iliosakrgel, Entf freier Gelkörper	80.6x.21↔	Meniskektomie am Knie, offen chirurgisch, total
80.19.32↔	Arthr Arthrot d Iliosakrgel, Einl oder Entf e Medträg	80.6x.99↔	Meniskektomie am Knie, sonstige
80.19.40↔	Arthrot d Iliosakralgelenkes, Gelenkspülung mit Drain	80.70.00↔	Synovektomie, ohne Angabe der Lokalisation, n.n.bez.
80.19.41↔	Arthrot d Iliosakralgelenkes, Entf freier Gelenkkörper	80.70.10↔	Arthroskopische Synovektomie ohne Ang der Lokalisation
80.19.49↔	Sonstige Arthrotomie des Iliosakralgelenkes	80.70.20↔	Offene Synovektomie ohne Angabe der Lokalisation
80.19.52↔	Arthr Arthrot an d Symphyse, Einl oder Entf e Medträg	80.70.99↔	Synovektomie, ohne Angabe der Lokalisation, sonstige
80.19.59↔	Sonstige Arthrotomie an der Symphyse	80.71.00↔	Synovektomie an der Schulter, n.n.bez.
80.19.90↔	Arthr Arthrot an and bez Lokalisation, Gelsp mit Drain	80.71.10↔	Synovektomie am Humeroglenoidalgelenk
80.19.91↔	Arthr Arthrot an and bez Lok, Entf freier Gelkörper	80.71.11↔	Synovektomie am Akromioklavikulargelenk
80.19.92↔	Arthr Arthrot an and bez Lok, Einl oder Entf e Medträg	80.71.99↔	Synovektomie an der Schulter, sonstige
80.19.93↔	Arthrot an and bez Lokalisation, Gelsp mit Drain	80.72.00↔	Synovektomie am Ellbogen, n.n.bez.
80.19.94↔	Arthrot an and bez Lokalisation, Entf freier Gelkörper	80.72.10↔	Arthroskopische Synovektomie am Ellbogen
80.19.99↔	Sonstige Arthrot an and bez Lokalisation, sonstige	80.72.20↔	Offene Synovektomie am Ellbogen
80.40↔	Durchtr von Gelkaps, Lig oder Knorp, ohne Ang d Lok	80.72.99↔	Synovektomie am Ellbogen, sonstige
80.41.00↔	Durchtr von Gelkaps, Lig o Knorp an d Schult, n.n.bez.	80.73.00↔	Synovektomie am Handgelenk, n.n.bez.
80.41.10↔	Durchtr von Gelkaps, Ligament oder Knorpel a Humerogel	80.73.10↔	Arthroskopische Synovektomie am Handgelenk
80.41.20↔	Durchtr von Gelkaps, Lig oder Knorp a Akromioklavikulargel	80.73.20↔	Offene Synovektomie am Handgelenk
80.41.99↔	Durchtr von Gelkaps, Lig o Knorp an d Schult, sonstige	80.73.99↔	Synovektomie am Handgelenk, sonstige
80.42↔	Durchtr von Gelkaps, Ligament oder Knorpel a Ellb	80.74.00↔	Synovektomie an Hand und Finger, n.n.bez.
80.43.00↔	Durchtr von Gelkap, Lig oder Knorp a Hdgel, n.n.bez.	80.74.10↔	Synovektomie an Hand und Finger
80.43.10↔	Drchtr v Gikp, Lg o Knrp a Hdgl, Drchtr d Bändr d Hndwr	80.74.11↔	Synovekt an Sehn und Sehenscheiden von Hand und Fing
80.43.20↔	Drchtr v Gikp, Lg o Knrp a Hdgl, Exz v Bändr d Hndwr	80.74.99↔	Synovektomie an Hand und Finger, sonstige
80.43.90↔	Drchtr v Gikp, Lg o Knrp a Hdgl, S Op an Bändrn d Hndwr	80.75.00↔	Synovektomie an der Hüfte, n.n.bez.
80.43.99↔	Durchtr von Gelkap, Lig oder Knorp a Hdgel, sonstige	80.75.10↔	Arthroskopische Synovektomie an der Hüfte
80.44.00↔	Durchtr v Gelkap, Lig o Knorp an Hand u Fing, n.n.bez.	80.75.20↔	Offene Synovektomie an der Hüfte
80.44.10↔	Drchtr v Gikps, Lg o Knrp, Drchtr d Bändr d Mtthnd	80.75.99↔	Synovektomie an der Hüfte, sonstige
80.44.11↔	Drchtr v Gikps, Lg o Knrp, Drchtr d Rtnklm fixrm	80.76.00↔	Synovektomie am Knie, n.n.bez.
80.44.20↔	Drchtr v Gikps, Lg o Knrp, Exz v Bändrn d Mtthnd	80.76.10↔	Arthroskopische Synovektomie am Kniegelenk
80.44.21↔	Drchtr v Gikps, Lg o Knrp, Exz v snst Bändrn d Hnd	80.76.11↔	Arthr Synovektomie a proximalen Tibiofibulargelenk
80.44.90↔	Drchtr v Gikps, Lg o Knrp, S Op an Bändrn d Mtthnd	80.76.20↔	Offene Synovektomie am Kniegelenk
80.44.91↔	Drchtr v Gikps, Lg o Knrp, S Op an snst Bändrn d Hnd	80.76.21↔	Offene Synovektomie am proximalen Tibiofibulargelenk
80.44.99↔	Durchtr von Gelkap, Lig o Knorp an Hand und Fing, so	80.76.99↔	Synovektomie am Knie, sonstige
80.45↔	Durchtr von Gelkaps, Ligament oder Knorpel an d Hüfte	80.77.00↔	Synovektomie am Sprunggelenk, n.n.bez.
80.46.00↔	Durchtr von Gelkaps, Lig oder Knorp a Knie, n.n.bez.	80.77.10↔	Arthroskopische Synovektomie am oberen Sprunggelenk
80.46.10↔	Durchtr von Gelkaps, Ligament oder Knorpel a Kniegel	80.77.11↔	Arthroskopische Synovektomie am unteren Sprunggelenk
80.46.20↔	Durchtr von Gelkaps, Lig o Knorp a prox Tibiofibgel	80.77.20↔	Offene Synovektomie am oberen Sprunggelenk
80.46.99↔	Durchtr von Gelkaps, Lig oder Knorp a Knie, sonstige	80.77.21↔	Offene Synovektomie am unteren Sprunggelenk
80.47.00↔	Durchtr von Gelkaps, Lig o Knorp a Sg, n.n.bez.	80.77.99↔	Synovektomie am Sprunggelenk, sonstige
80.47.10↔	Durchtr von Gelkaps, Lig o Knorp a oberen Sprunggelenk	80.78.00↔	Synovektomie an Fuss und Zehen, n.n.bez.
80.47.20↔	Durchtr von Gelkaps, Lig o Knorp a unteren Sg	80.78.10↔	Arthroskopische Synovektomie am Tarsometatarsalgelenk
80.47.99↔	Durchtr von Gelkaps, Lig o Knorp a Sg, sonstige	80.78.11↔	Arthr Synovektomie a Metatarsophalangealgelenk
80.48.00↔	Durchtr v Gelkaps, Lig o Knorp an Fuss u Zeh, n.n.bez.	80.78.19↔	Sonstige arthroskopische Synovektomie an Fuss und Zehen
80.48.10↔	Durchtr von Gelkaps, Lig oder Knorp a Metatarsgel	80.78.20↔	Offene Synovektomie am Tarsometatarsalgelenk
80.48.20↔	Durchtr von Gelkaps, Lig oder Knorp an e Zehengelenk	80.78.21↔	Offene Synovektomie am Metatarsophalangealgelenk
80.48.99↔	Durchtr von Gelkaps, Lig o Knorp an Fuss und Zehen, so	80.78.29↔	Sonstige offene Synovektomie an Fuss und Zehen
80.49.00↔	Durchtr von Gelkaps, Lig o Knorp and bez Lok, n.n.bez.	80.78.99↔	Synovektomie an Fuss und Zehen, sonstige
80.49.10↔	Drchtr v Gikps, Lg o Knrp a Strnklvluargink	80.79.00↔	Synovektomie an and näher bez Lokalisationen, n.n.bez.
80.49.20↔	Durchtr von Gelkaps, Ligament oder Knorpel a Iliosgel	80.79.10↔	Arthroskopische Synovektomie am Sternoklavikulargelenk
80.49.30↔	Durchtr von Gelkaps, Ligament oder Knorp an d Symphyse	80.79.11↔	Arthroskopische Synovektomie am Iliosakralgelenk
80.49.99↔	Durchtr von Gelkaps, Lig o Knorp and bez Lok, sonstige	80.79.19↔	Arthr Synovektomie an and näher bez Lokalisationen
80.50↔	Exzision oder Destr e Disc intervertebralis, n.n.bez.	80.79.20↔	Offene Synovektomie am Sternoklavikulargelenk
80.51.00↔	Exzision eines Discus intervertebralis, n.n.bez.	80.79.21↔	Offene Synovektomie am Iliosakralgelenk
80.51.10↔	Exzision eines Discus intervertebralis, offen chirurgisch	80.79.22↔	Offene Synovektomie an der Symphyse
80.51.11↔	Exzision zweier Disci intervertebrales, offen chirurgisch	80.79.29↔	Offene Synovektomie an and näher bez Lokalisationen
80.51.12↔	Exz dreier o mehr Disci intervertebrales, offen chir	80.79.99↔	Synovektomie an and näher bez Lokalisationen, sonstige
80.51.20↔	Exzision eines Discus intervertebralis, perkutan Endoskopie	80.80.00↔	Sonstige lokale Exz oder Destr e Gelläs, n.n.bez.,
80.51.99↔	Exzision eines Discus intervertebralis, sonstige	80.80.10↔	Sonstige lokale Exz oder Destr e Gelenkläsion, arthr
80.52↔	Intervertebrale Chemonukleolyse	80.80.11↔	Sonstige lokale Exz oder Destr e Gelenkläsion, Débr
80.59.00↔	Sonstige Diskusdestruktion, n.n.bez.	80.80.99↔	Sonstige lokale Exz oder Destr e Gelläs, sonstige
80.59.10↔	Sonst Diskusdestruktion, Entf eines freien Sequesters	80.81.00↔	So Lok Exz o Destr e Gelläs an d Schult, n.n.bez.
80.59.20↔	Sonstige Diskusdestruktion, Reoperation bei Rezidiv	80.81.10↔	Débridement am Humeroglenoidalgelenk
80.59.21↔	Sonstige Diskdestr, Reop m Radikulolyse b Rezidiv	80.81.11↔	Zystenexstirpation am Humeroglenoidalgelenk
80.59.30↔	Sonst Diskusdestruktion, Dekompression mit Nucleoplastik	80.81.19↔	Sonstige lokale Exz oder Destr a Humeroglenoidalgelenk
80.59.40↔	S Dskdstr, Mnmlnvs Thrmmdltion d Bndscheib	80.81.20↔	Débridement am Akromioklavikulargelenk
80.59.50↔	S Dskdstr, Dsksrknstrktion m zlbisierm Bndscheibnrstz	80.81.21↔	Zystenexstirpation am Akromioklavikulargelenk
80.59.99↔	Sonstige Diskusdestruktion, sonstige	80.81.29↔	Sonstige lokale Exzision oder Destr a Akromioklavikulargel



80.81.99↔	So Lok Exz o Destr e Gelläs an d Schult, So	80.91.30↔	Entnahme eines Knorpeltransplantates an der Schulter
80.82.00↔	Sonstige Lok Exz oder Destr e Gelläs a Ellb, n.n.bez.	80.91.99↔	Sonstige Exzision an der Schulter, sonstige
80.82.10↔	Arthr lokale Exz oder Destr e Gelenksläsion a Ellb	80.92.00↔	Sonstige Exzision am Ellbogen, n.n.bez.
80.82.11↔	Débridement am Ellenbogengelenk	80.92.10↔	Arthroskopische Exzision am Ellbogen
80.82.12↔	Zystenexstirpation am Ellenbogengelenk	80.92.11↔	Entnahme eines Knorpeltransplantates am Ellbogengelenk
80.82.99↔	Sonstige Lok Exz oder Destr e Gelläs a Ellb, sonstige	80.92.99↔	Sonstige Exzision am Ellbogen, sonstige
80.83.00↔	Sonstige Lok Exz oder Destr e Gelläs a Hdgel, n.n.bez.	80.93.00↔	Sonstige Exzision am Handgelenk, n.n.bez.
80.83.10↔	Arthr lokale Exz oder Destr e Gelläs a Handgelenk	80.93.10↔	Arthroskopische Exzision am Handgelenk
80.83.11↔	Débridement am Handgelenk	80.93.11↔	Entnahme eines Knorpeltransplantates am Handgelenk
80.83.12↔	Zystenexstirpation am Handgelenk	80.93.12↔	Resektion des Discus triangularis am Handgelenk
80.83.99↔	Sonstige Lok Exz oder Destr e Gelläs a Hdgel, sonstige	80.93.99↔	Sonstige Exzision am Handgelenk, sonstige
80.84.00↔	So Lok Exz o Destr e Gelläs an Hand und Fing, n.n.bez.	80.94↔	Sonstige Exzision an Hand- und Fingergelenk
80.84.10↔	Debridement an Gelenken der Handwurzel	80.95.00↔	Sonstige Exzision am Hüftgelenk, n.n.bez.
80.84.20↔	Debridement an sonstigen Gelenken der Hand und Finger	80.95.10↔	Arthroskopische Exzision am Hüftgelenk
80.84.99↔	So Lok Exz o Destr e Gelläs an Hand und Fing, so	80.95.11↔	Entnahme eines Knorpeltransplantates am Hüftgelenk
80.85.00↔	Sonstige Lok Exz o Destr e Gelläs an d Hüfte, n.n.bez.	80.95.99↔	Sonstige Exzision am Hüftgelenk, sonstige
80.85.10↔	Arthr lokale Exz oder Destr e Gelenksläsion an d Hüfte	80.96.00↔	Sonstige Exzision am Knie, n.n.bez.
80.85.11↔	Débridement am Hüftgelenk	80.96.10↔	Arthroskopische Exzision am Kniegelenk
80.85.12↔	Zystenexstirpation am Hüftgelenk	80.96.20↔	Entnahme e Knorpeltransplantates a Kniegelenk, arthr
80.85.99↔	Sonstige Lok Exz o Destr e Gelläs an d Hüfte, sonstige	80.96.21↔	Entn e Knorpeltransplantates a Kniegelenk, offen chir
80.86.00↔	Sonstige Lok Exz oder Destr e Gelläs a Knie, n.n.bez.	80.96.99↔	Sonstige Exzision am Knie, sonstige
80.86.10↔	Arthr lokale Exzision oder Destruktion a Kniegelenk	80.97.00↔	Sonstige Exzision am Sprunggelenk, n.n.bez.
80.86.11↔	Débridement am Kniegelenk	80.97.10↔	Arthroskopische Exzision am oberen Sprunggelenk
80.86.12↔	Zystenexstirpation am Kniegelenk	80.97.11↔	Sonstige Exzision am oberen Sprunggelenk
80.86.13↔	Exzision eines Meniskusganglions am Kniegelenk	80.97.20↔	Arthroskopische Exzision am unteren Sprunggelenk
80.86.99↔	Sonstige Lok Exz oder Destr e Gelläs a Knie, sonstige	80.97.21↔	Sonstige Exzision am unteren Sprunggelenk
80.87.00↔	Sonstige Lok Exz o Destr e Gelläs a Sg, n.n.bez.	80.97.30↔	Entnahme eines Knorpeltransplantates am Sprunggelenk
80.87.10↔	Arthr Lok Exz o Destr e Gelläs a oberen Sprunggelenk	80.97.99↔	Sonstige Exzision am Sprunggelenk, sonstige
80.87.11↔	Débridement am oberen Sprunggelenk	80.98.00↔	Sonstige Exzision an Fuss- und Zehengelenk, n.n.bez.
80.87.12↔	Zystenexstirpation am oberen Sprunggelenk	80.98.10↔	Arthroskopische Exzision an Fuss- und Zehengelenken
80.87.19↔	Sonstige Lok Exz o Destr e Gelläs a ob Sprunggelenk	80.98.11↔	Sonstige Exzision am Metatarsophalangealgelenk
80.87.20↔	Arthr Lok Exz o Destr e Gelläs a unteren Sprunggelenk	80.98.12↔	Sonstige Exzision an sonstigen Fussgelenken
80.87.21↔	Débridement am unteren Sprunggelenk	80.98.13↔	Sonstige Exzision an Zehengelenken
80.87.22↔	Zystenexstirpation am unteren Sprunggelenk	80.98.99↔	Sonstige Exzision an Fuss- und Zehengelenk, sonstige
80.87.29↔	Sonstige Lok Exz o Destr e Gelläs a unteren Sg	80.99.00↔	Sonstige Exz an e Gel an and bez Lok, n.n.bez.
80.87.99↔	Sonstige Lok Exz o Destr e Gelläs a Sg, sonstige	80.99.10↔	Arthroskopische Exzision am Sternoklavikulargelenk
80.88.00↔	So Lok Exz o Destr e Gelläs an Fuss u Zehen, n.n.bez.	80.99.11↔	Sonstige Exzision am Sternoklavikulargelenk
80.88.10↔	Arthr lokale Exz oder Destr e Gelläs an Fuss und Zehen	80.99.20↔	Arthroskopische Exzision am Iliosakralgelenk
80.88.20↔	Débridement am Metatarsophalangealgelenk	80.99.21↔	Sonstige Exzision am Iliosakralgelenk
80.88.21↔	Zystenexstirpation am Metatarsophalangealgelenk	80.99.30↔	Arthroskopische Exzision an der Symphyse
80.88.29↔	Sonstige Lok Exz oder Destr a Metatarsgel	80.99.31↔	Sonstige Exzision an der Symphyse
80.88.30↔	Débridement an Zehengelenken	80.99.90↔	Arthr Exzision an einem Gelenk an and bez Lokalisation
80.88.40↔	Débridement an sonstigen Fussgelenken	80.99.91↔	Entn e Knorpeltx an e Gel an and bez Lokalisation
80.88.50↔	Zystenexstirpation an sonstigen Gel von Fuss und Zehen	80.99.99↔	Sonstige Exz an e Gel an and bez Lok, sonstige
80.88.59↔	So Lok Exz o Destr an sonstigen Gel von Fuss und Zehen	81.00↔	Spondylodese, n.n.bez.
80.88.99↔	So Lok Exz o Destr e Gelläs an Fuss und Zehen, so	81.01↔	Spondylodese an Atlas-Axis
80.89.00↔	So Lok Exz o Destr e Gelläs an and bez Lok, n.n.bez.	81.02↔	Sonstige zervikale Spondylodese mit ventralem Zugang
80.89.10↔	Arthr Lok Exz o Destr e Gelläs a Sternoklgel	81.03↔	Sonstige zervikale Spondylodese mit dorsalem Zugang
80.89.11↔	Débridement am Sternoklavikulargelenk	81.04↔	Dorsale und dorsolumbale Spondylodese, ventraler Zugang
80.89.12↔	Zystenexstirpation am Sternoklavikulargelenk	81.05↔	Dorsale und dorsolumbale Spondylodese, dorsaler Zugang
80.89.19↔	Sonstige Lok Exz oder Destr a Sternoklavikulargelenk	81.06↔	Lumbale und lumbosakrale Spondylodese, ventraler Zugang
80.89.20↔	Arthr lokale Exz oder Destr e Gelläs a Iliosgel	81.07↔	Lumbale und lumbosakrale Spondylod, intratransverser Zugang
80.89.21↔	Débridement am Iliosakralgelenk	81.08↔	Lumbale und lumbosakrale Spondylodese, dorsaler Zugang
80.89.22↔	Zystenexstirpation am Iliosakralgelenk	81.11↔	Arthrodes am Sprunggelenk
80.89.29↔	Sonstige lokale Exzision oder Destr a Iliosakralgelenk	81.12.00↔	Arthrodes Double, n.n.bez.
80.89.30↔	Débridement an der Symphyse	81.12.10↔	Arthrodes oberes Sprunggelenk mit unterem Sprunggelenk
80.89.31↔	Zystenexstirpation an der Symphyse	81.12.11↔	Arthrod Ob Sg m unterem Sg und Chopartgelenk
80.89.39↔	Sonstige lokale Exzision oder Destr an d Symphyse	81.12.12↔	Arthrod unteres Sprunggelenk, 2 Sprunggelenkshammern
80.89.40↔	Arthr Lok Exz oder Destr e Gelläs an and bez Lok	81.12.13↔	Arthrod unteres Sprunggelenk, 3 Sprunggelenkshammern
80.89.41↔	Débr einer Gelenksläsion an and bez Lokalisation	81.12.99↔	Arthrodes Double, sonstige
80.89.42↔	Zystenexstirpation an Gelenken and bez Lokalisation	81.13↔	Subtalare Arthrodes
80.89.99↔	So Lok Exz o Destr e Gelläs an and bez Lok, so	81.14↔	Mediotarsale Arthrodes
80.90.00↔	Sonstige Exzision an einem Gelenk, n.n.bez.	81.15↔	Tarsometatarsale Arthrodes
80.90.10↔	Arthroskopische Exzision an einem Gelenk	81.16↔	Metatarsophalangeale Arthrodes
80.90.99↔	Sonstige Exzision an einem Gelenk, sonstige	81.17↔	Sonstige Arthrodes am Fuss
80.91.00↔	Sonstige Exzision an der Schulter, n.n.bez.	81.18↔	Arthrorise am subtalaren Gelenk
80.91.10↔	Arthroskopische Exzision am Humeroglenoidalgelenk	81.20↔	Arthrodes an nicht bezeichneten Gelenken
80.91.11↔	Sonstige Exzision am Humeroglenoidalgelenk	81.21↔	Hüft-Arthrodes
80.91.20↔	Arthroskopische Exzision am Akromioklavikulargelenk	81.22↔	Knie-Arthrodes
80.91.21↔	Sonstige Exzision am Akromioklavikulargelenk	81.23↔	Schulter-Arthrodes

81.24↔	Ellbogen-Arthrodes	81.47.30↔	Sonstige Refixation und Naht a Kapselbapp d Kniegel
81.25↔	Arthrodes am Radiokarpalgelenk	81.47.31↔	Sonstige Bandplastik am Kniegelenk, offen chirurgisch
81.26↔	Arthrodes am Karpometakarpalgelenk	81.47.40↔	Sonstige Reko a Kniegel, Patel und ihr Halteapp
81.27↔	Arthrodes am Metakarpophalangealgelenk	81.47.90↔	Sonstige Rekonstruktion am Kniegelenk, arthroskopisch
81.28↔	Interphalangeal-Arthrodes	81.47.99↔	Sonstige Rekonstruktion am Kniegelenk, sonstige
81.29.00↔	Arthrodes an anderen näher bezeichneten Gelenken, n.n.bez.	81.49.00↔	Sonstige Rekonstruktion am Sprunggelenk, n.n.bez.
81.29.10↔	Arthrodes am Iliosakralgelenk	81.49.10↔	Refixation e osteoch Fragm, Ob Sprunggelenk, arthr
81.29.20↔	Arthrodes an der Symphyse	81.49.11↔	Ref e osteoch Fragm, Ob Sprunggelenk, offen chir
81.29.99↔	Arthrodes an anderen näher bezeichneten Gelenken, sonst	81.49.12↔	Ref e osteoch Fragm, Unteres Sprunggelenk, arthr
81.30↔	Reoperation einer Spondylodese, n.n.bez.	81.49.13↔	Ref e osteoch Fragm, Unteres Sprunggelenk, offen chir
81.31↔	Reoperation einer Spondylodese an Atlas-Axis	81.49.14↔	Subchondrale Spongiosaplastik, Ob Sprunggelenk, arthr
81.32↔	Reop e sonst zervikalen Spondylodes m ventralem Zugang	81.49.15↔	Subchondrale Spongiosaplastik, Ob Sg, offen chir
81.33↔	Reop e sonstigen zervikalen Spondylodese m dors Zugang	81.49.16↔	Subchondrale Spongiosaplastik, Unteres Sg, arthr
81.34↔	Reop e dors u dorsolumb Spondylodes, ventraler Zugang	81.49.17↔	Subchondrale Spongiosaplastik, Unteres Sg, offen chir
81.35↔	Reop e dors und dorsolumb Spondylodese, dors Zugang	81.49.18↔	Knorpeltx u Implnt v ivit herg Gewkult, Ob Sg, arthr
81.36↔	Reop e lumb u lumbosakr Spondylodes, ventraler Zugang	81.49.19↔	Knrpłtx u Implnt v ivt hrg Gwkłt, Ob Sg, ofn chr
81.37↔	Reop e lmb u lmskr Spndylods, intrnsvrs Zg	81.49.20↔	Knorpeltx u Implnt v ivit herg Gewkult, Unt Sg, arthr
81.38↔	Reop e lumb und lumbosakr Spondylodese, dors Zugang	81.49.21↔	Knrpłtx u Implnt v ivt hrg Gwkłt, Unt Sg, ofn chr
81.39↔	Reoperation einer Spondylodese, n.a.klass.	81.49.22↔	Knorpelglättung, Oberes Sprunggelenk, arthroskopisch
81.40.00↔	Rekonstruktion am Hüftgelenk, n.n.bez.	81.49.23↔	Knorpelglättung, Oberes Sprunggelenk, offen chirurgisch
81.40.10↔	Refixation e osteochondralen Fragm a Hüftgelenk, arthr	81.49.24↔	Knorpelglättung, Unteres Sprunggelenk, arthroskopisch
81.40.11↔	Refixation e osteoch Fragm a Hüftgel, offen chir	81.49.25↔	Knorpelglättung, Unteres Sprunggelenk, offen chir
81.40.12↔	Subchondrale Spongiosaplastik a Hüftgelenk, arthr	81.49.26↔	Subchondrale Knocheröff, Oberes Sprunggelenk, arthr
81.40.13↔	Subchondrale Spongiosaplastik a Hüftgelenk, offen chir	81.49.27↔	Subchondrale Knocheröff, Ob Sprunggelenk, offen chir
81.40.14↔	Knrpłtx u Implnt v ivt hrg Gwkłt a Hüftgl, arthr	81.49.28↔	Subchondrale Knocheröff, Unteres Sprunggelenk, arthr
81.40.15↔	Knrpłtx u Implnt v ivt hrg Gwkłt a Hüftgl, ofn chr	81.49.29↔	Subchondrale Knocheröff, Unteres Sg, offen chir
81.40.16↔	Knorpelglättung am Hüftgelenk, arthroskopisch	81.49.30↔	Subch Knocheröff m Einbr e azell Impl, Ob Sg, arthr
81.40.17↔	Knorpelglättung am Hüftgelenk, offen chirurgisch	81.49.31↔	Subch Knocheröff m Einbr e azell Impl, Unt Sg, arthr
81.40.18↔	Subchondrale Knochenöffnung a Hüftgelenk, arthr	81.49.32↔	Resektionsarthroplastik am Sprunggelenk
81.40.19↔	Subchondrale Knochenöffnung a Hüftgelenk, offen chir	81.49.33↔	Refixation und Plast a Kapselbapp d ob Sprunggelenkes
81.40.20↔	Subch Knocheröff a Hüftgel m Einbr e azell Impl, arthr	81.49.99↔	Sonstige Rekonstruktion am Sprunggelenk, sonstige
81.40.30↔	Arthropl a Hüftgel m Osteot d Beckens, sonstige Osteot	81.51.00↔	Totalendoprothese des Hüftgelenks, n.n.bez.
81.40.31↔	Arthropl a Hüftgl m Osteot d Bckns, Trplsteotmie	81.51.10↔	Totalendoprothese des Hüftgelenks, Sonderprothese
81.40.32↔	Pfannendachplastik am Hüftgelenk	81.51.99↔	Totalendoprothese des Hüftgelenks, sonstige
81.40.33↔	Girdlestone-Resektion am Hüftgelenk, primär	81.52.00↔	Partielle Hüftarthroplastik, n.n.bez.
81.40.99↔	Rekonstruktion am Hüftgelenk, sonstige	81.52.10↔	Partielle Hüftarthpl, Femurkprot und Duokopfproth
81.42↔	Five in one Rekonstruktion am Kniegelenk	81.52.11↔	Part Hüftarthpl, Gelpfannstüsch und GelschnPfanne
81.43↔	Rekonstruktion am Kniegelenk nach unhappy triad	81.52.99↔	Partielle Hüftarthroplastik, sonstige
81.44.00↔	Stabilisierung der Patella, n.n.bez.	81.53.00↔	Revision einer Hüftendoprothese, n.n.bez.
81.44.10↔	Stabilisierung der Patella, Retinakulumspaltung, lateral	81.53.10↔	Revision einer Hüftendoprothese, ohne Wechsel
81.44.11↔	Stb d Ptl, Rtnkmsplntg, ltrl m Züglngsprtion	81.53.11↔	Rv e Obrfırspr a Hüftgl u Neuimpl e Hüftndprth
81.44.12↔	Stab d Patel, Verlagerung d Patellarsehnenansatzes	81.53.12↔	Revision e Duokopfproth und Neuimpl e Hüftendoproth
81.44.13↔	Stb d Ptl, Vrlg d Ptlrshnnstz m Knchspn	81.53.13↔	Rev e sonst Hüftendoproth und Neuimpl e Hüftendoproth
81.44.99↔	Stabilisierung der Patella, sonstige	81.53.99↔	Revision einer Hüftendoprothese, sonstige
81.45.00↔	Sonstige Rekonstruktion an den Kreuzbändern, n.n.bez.	81.54.00↔	Totalendoprothese des Kniegelenks, n.n.bez.
81.45.19↔	Sonstige Rekonstruktion an den Kreuzbändern, arthr	81.54.10↔	Unikondyläre Schlittenprothese des Kniegelenkes
81.45.20↔	Reko d vorderen Kreuzb m aut Patsehne, offen chir	81.54.11↔	Bikondyläre Oberflächensatzprothese des Kniegelenkes
81.45.21↔	Reko d hint Kreuzb m aut Patsehne, offen chir	81.54.12↔	Scharnierendoprothese des Kniegelenkes
81.45.29↔	Sonstige Rekonstruktion an D Kreuzbändern, offen chir	81.54.13↔	Patellaersatz des Kniegelenkes
81.45.99↔	Sonstige Rekonstruktion an den Kreuzbändern, sonstige	81.54.14↔	Sonderprothese des Kniegelenkes
81.46↔	Sonstige Rekonstruktion am Kollateralband	81.54.99↔	Totalendoprothese des Kniegelenks, sonstige
81.47.00↔	Sonstige Rekonstruktion am Kniegelenk, n.n.bez.	81.55.00↔	Revision einer Knieprothese, n.n.bez.
81.47.10↔	Refixation e osteochondralen Fragmentes a Kniegelenk	81.55.10↔	Revision einer Knieprothese, ohne Wechsel
81.47.11↔	Refixation e osteochondralen Fragm a Kniegelenk, arthr	81.55.11↔	Revision e Knieprothese und Wechsel e Patellaersatzes
81.47.12↔	Subchondrale Spongiosaplastik am Kniegelenk	81.55.12↔	Revision e Knieproth und Neuimpl e Knieendoprothese
81.47.13↔	Subchondrale Spongiosaplastik a Kniegelenk, arthr	81.55.99↔	Revision einer Knieprothese, sonstige
81.47.14↔	Meniskusrefixation	81.56↔	Totalprothese des oberen Sprunggelenks
81.47.15↔	Meniskusrefixation, arthroskopisch	81.57.00↔	Gelenkersatz an Fuss und Zehen, n.n.bez.
81.47.16↔	Meiniskustransplantation	81.57.10↔	Gelenkersatz an Fuss und Zehen, Fußwurzelendoprothese
81.47.17↔	Knorpeltx u Implant von ivitro herg Gewkult a Kniegel	81.57.11↔	Gelenkersatz an Fuss und Zehen, Vorfuß- o Zehenendoproth
81.47.18↔	Knrpłtx u Implnt v ivt hrg Gwkłt a Kniegl, arthr	81.57.99↔	Gelenkersatz an Fuss und Zehen, sonstige
81.47.19↔	Knöcherne Refixation eines Kreuzbandes, offen chir	81.59.00↔	Revision des Gelenkersatzes der unteren Extremitäten, nnbez
81.47.20↔	Knöcherne Refixation eines Kreuzbandes, arthroskopisch	81.59.10↔	Revision d Gellers d unteren Extrem, ohne Wechsel
81.47.21↔	Knorpelglättung am Kniegelenk	81.59.11↔	Revision und Wechsel einer Sprunggelenkendoprothese
81.47.22↔	Knorpelglättung am Kniegelenk, arthroskopisch	81.59.12↔	Revision und Wechsel einer Fusswurzelendoprothese
81.47.23↔	Subchondrale Knochenöffnung am Kniegelenk	81.59.13↔	Revision und Wechsel e Vorfussoder Zehenendoprothese
81.47.24↔	Subchondrale Knochenöffnung a Kniegelenk, arthr	81.59.99↔	Revision des Gelenkersatzes der unteren Extremitäten, sonst
81.47.25↔	Subch Knocheröff a Kniegel m Einbr e azell Impl, arthr	81.62.00↔	Spondylodes o Reop e Spondylodes v 23 Wirb, n.n.bez.
81.47.26↔	Implnt e ptientndvduelln mtlıschn Knrpłrstz a Kniegl	81.62.10↔	Spondylodese von 2 Wirbeln, dorsal
81.47.27↔	Resektionsarthroplastik am Kniegelenk	81.62.11↔	Spondylodes v 2 Wirbeln, dors u vent komb, interkorp



81.62.12↔	Spondylodese von 2 Wirbeln, ventral, interkorporell	81.83.26↔	Subchondrale Knocheneröffnung, Humerogel, arthr
81.62.13↔	Spondylodese von 2 Wirbeln, dorsal, dynamisch	81.83.27↔	Subchondrale Knocheneröffnung, Humerogel, offen chir
81.62.20↔	Spondylodese von 3 Wirbeln, dorsal	81.83.28↔	Subchondrale Knocheneröffnung, Akromklavikgel, arthr
81.62.21↔	Spondylodese v 3 Wirbeln, dors u vent komb, interkorp	81.83.29↔	Subchondrale Knocheröff, Akromklavikgel, offen chir
81.62.22↔	Spondylodese von 3 Wirbeln, ventral, interkorporell	81.83.30↔	Sbch Knchröff m Enbr e azll Impl, Hmrgl, arthr
81.62.23↔	Spondylodese von 3 Wirbeln, dorsal, dynamisch	81.83.31↔	Sbch Knchröff m Enbr e azll Impl, Akrmklvkg, arthr
81.62.99↔	Spondylodese o Reop e Spondylodese von 23 Wirbeln, so	81.83.32↔	Refixation des Labrum glenoidale, arthroskopisch
81.63.00↔	Spondylodes o Reop e Spondylodes v 48 Wirb, n.n.bez.	81.83.33↔	Erweiterung des subakromialen Raumes, arthroskopisch
81.63.10↔	Spondylodese von 4 - 6 Wirbeln, dorsal	81.83.34↔	Kapselraffung mit Fixation am Glenoid, arthroskopisch
81.63.11↔	Spondylodes v 4 6 Wirb, dors u vent komb, interkorp	81.83.39↔	Ref und Plast a Kapselbapp d Schultergel, so, arthr
81.63.12↔	Spondylodese von 4 - 6 Wirbeln, ventral, interkorporell	81.83.40↔	Resektionsarthroplastik am Schultergelenk
81.63.13↔	Spondylodese von 4 - 6 Wirbeln, dorsal, dynamisch	81.83.41↔	Refixation des Limbus, offen chirurgisch
81.63.20↔	Spondylodese von 7 - 8 Wirbeln, dorsal	81.83.42↔	Vordere und Hintere Pfannenrandplastik
81.63.21↔	Spondylodes v 7 8 Wirb, dors u vent komb, interkorp	81.83.43↔	Vordere und Hintere Kapselplastik
81.63.22↔	Spondylodese von 7 - 8 Wirbeln, ventral, interkorporell	81.83.44↔	Akrmioplastk m Drchtr d Lgmntm crcoacrmial, ofn chr
81.63.23↔	Spondylodese von 7 - 8 Wirbeln, dorsal, dynamisch	81.83.49↔	Ref u Plast a Kapselbapp d Schultergel, so, offen chir
81.63.99↔	Spondylodese o Reop e Spondylodese von 48 Wirbeln, so	81.83.99↔	Sonstiger Eingriff am Schultergelenk, sonstige
81.64.00↔	Spndyls o Reop e Spndyls v 9 o mhr Wrbb, n.n.bz.	81.84↔	Totalprothese des Ellbogens
81.64.10↔	Spondylodese von 9 oder mehr Wirbeln, dorsal	81.85.00↔	Sonstige Rekonstruktion am Ellbogen, n.n.bez.
81.64.11↔	Spndyls v 9 o mhr Wrbb, drs u vnt komb, intrkrpl	81.85.10↔	Refixation e osteochondralen Fragmentes a Ellb, arthr
81.64.99↔	Spondylodes o Reop e Spondylodes v 9 o mehr Wirb, so	81.85.11↔	Refixation e osteochondralen Fragm a Ellb, offen chir
81.65.00↔	Vertebroplastik, n.n.bez.	81.85.12↔	Subchondrale Spongiosaplastik a Ellenbogen, arthr
81.65.10↔	Vertebroplastik, 1 Wirbelkörper	81.85.13↔	Subchondrale Spongiosaplastik a Ellenbogen, offen chir
81.65.11↔	Vertebroplastik, 2 Wirbelkörper	81.85.14↔	Knorpeltx u Implant a Ellb v ivit herg Gewkult, arthr
81.65.12↔	Vertebroplastik, 3 Wirbelkörper	81.85.15↔	Knrpltx u Implnt a Ellb v ivt hrg Gwklt, ofn chr
81.65.13↔	Vertebroplastik, 4 und mehr Wirbelkörper	81.85.16↔	Knorpelglättung am Ellenbogen, arthroskopisch
81.65.99↔	Vertebroplastik, sonstige	81.85.17↔	Knorpelglättung am Ellenbogen, offen chirurgisch
81.66.00↔	Kyphoplastik, n.n.bez.	81.85.18↔	Subchondrale Knocheneröffnung a Ellenbogen, arthr
81.66.10↔	Kyphoplastik, 1 Wirbelkörper	81.85.19↔	Subchondrale Knocheneröffnung a Ellenbogen, offen chir
81.66.11↔	Kyphoplastik, 2 Wirbelkörper	81.85.20↔	Subch Knocheröff a Ellb m Einbr e azell Impl, arthr
81.66.12↔	Kyphoplastik, 3 Wirbelkörper	81.85.21↔	Resektionsarthroplastik am Ellenbogengelenk
81.66.13↔	Kyphoplastik, 4 und mehr Wirbelkörper	81.85.30↔	Prothetischer Ersatz der distalen Humerusgelenkfläche
81.66.99↔	Kyphoplastik, sonstige	81.85.31↔	Sonstige Rekonstruktion am Ellbogen, Radiuskopfprothese
81.71.00↔	Arthropl m Implant a Metakarpophal und lpg, n.n.bez.	81.85.32↔	Sonstige Rekonstruktion am Ellbogen, Ulnakopfprothese
81.71.10↔	Inplantation einer sonstigen Fingergelenkendoprothese	81.85.99↔	Sonstige Rekonstruktion am Ellbogen, sonstige
81.71.99↔	Arthpastk m Impl a Metakarpophal- u Interphalangelek, so	81.90.00↔	Chondrozytentransplantation, n.n.bez.
81.72↔	Arthropl ohne Implant a Metakarpophalangeal und lpg	81.90.20↔	Autg matrixinduzierte Chondrozyttx an Gel, offen chir
81.73↔	Totaler Handgelenkersatz	81.90.99↔	Chondrozytentransplantation, sonstige
81.74.00↔	Arthropl m Implant a Karpok oder Karpomgel, n.n.bez.	81.93.00↔	Naht an Kapsel od Ligament der oberen Extremitäten, n.n.bez.
81.74.10↔	Inplantation einer Daumensattelgelenkendoprothese	81.93.10↔	Naht des Bandapparates der Klavikula
81.74.99↔	Arthropl m Implant a Karpok oder Karpomgel, sonstige	81.93.20↔	Naht des radioulnaren Ringbandes
81.75↔	Arthropl ohne Implant a Karpok oder Krmkg	81.93.21↔	Naht des distalen radioulnaren Bandapparates
81.80↔	Totalprothese des Schultergelenks	81.93.30↔	Nht an Kaps o Lig d ob Extrem, Handwur und Mitthand
81.81↔	Partielle Prothese des Schultergelenks	81.93.99↔	Naht an Kapsel o Ligament der oberen Extremitäten, sonst
81.82.00↔	Plast Reko b rez Schulterluxation, n.n.bez.	81.94↔	Naht an Kapsel oder Ligament von Sprunggelenk oder Fuss
81.82.10↔	Plist Rk b rz Schllx, Rf d Lbrm glnoid, arthr	81.95.00↔	Nht an Kaps o Lig d übrigen unteren Extrem, n.n.bez.
81.82.11↔	Plist Rk b rz Schllx, Kpslrf m Fx a Glnoid, arthr	81.95.10↔	Nht Kps o Lg d übrgn unt Extm, Nht d vrd Kreuzb, arthr
81.82.19↔	Plast Reko b rez Schulterluxation, sonstige, arthr	81.95.11↔	Nht Kps o Lg d übrgn unt Extm, Nht d vrd Kreuzb, ofn chr
81.82.20↔	Plast Reko b rez Schullux, Ref d Limbus, offen chir	81.95.12↔	Nht Kps o Lg d übrgn unt Extm, Nht d hnt Kreuzb, arthr
81.82.21↔	Plist Rk b rz Schllx, Vrd u hnt Pfnnrndplstik	81.95.13↔	Nht Kps o Lg d übrgn unt Extm, Nht d hnt Kreuzb, ofn chr
81.82.22↔	Plast Reko b rez Schullux, Vord u hint Kapselplastik	81.95.14↔	Nht Kps o Lg d übrgn unt Extm, Nht md Kpslb Ingr a Mnsks, arthr
81.82.29↔	Plast Reko b rez Schullux, sonstige, offen chir	81.95.15↔	Nht Kps o Lg d übrgn unt Extm, Nht md Kpslb Engr a Mnsks, ofnchr
81.82.99↔	Plast Reko b rez Schulterluxation, sonstige	81.95.16↔	Nht Kps o Lg d übrgn unt Extm, Nht d lt Kpslbpp, arthr
81.83.00↔	Sonstiger Eingriff am Schultergelenk, n.n.bez.	81.95.17↔	Nht Kps o Lg d übrgn unt Extm, Nht d lt Kpslbpp, ofn chr
81.83.10↔	Refixation e osteochondralen Fragm, Humerogel, arthr	81.95.18↔	Nht Kps o Lg d übrgn unt Extm, Nht d drs Kpslbpp, ofn chr
81.83.11↔	Refixation e osteoch Fragm, Humerogel, offen chir	81.95.99↔	Nht an Kaps o Lig d übrigen unteren Extrem, sonstige
81.83.12↔	Refixation e osteoch Fragm, Akromklavikgel, arthr	81.96.00↔	Sonstige Rekonstruktion an Gelenken, n.n.bez.
81.83.13↔	Refixation e osteoch Fragm, Akromklavikgel, offen chir	81.96.10↔	Sonstige Reko an Gel, Sternoklavikulargelenk, n.n.bez.
81.83.14↔	Subchondrale Spongiosaplastik, Humerogel, arthr	81.96.11↔	S Rk an Gl, Strnklgl, Rf e osteoch Frgm, arthr
81.83.15↔	Subchondrale Spongiosaplastik, Humerogel, offen chir	81.96.12↔	S Rk an Gl, Strnklgl, Rf e osteoch Frgm, ofn chrtrgsh
81.83.16↔	Subchondrale Spongiosaplastik, Akromklavikgel, arthr	81.96.13↔	So Reko an Gel, Sternoklgel, Subch Spongplast, arthr
81.83.17↔	Subchondrale Spongplast, Akromklavikgel, offen chir	81.96.14↔	S Rk an Gl, Strnklgl, Sbch Spngplst, ofn chr
81.83.18↔	Knrpltx u Implnt v ivt hrg Gwklt, Hmrgl, arthr	81.96.15↔	S Rk Gl, Strnklgl, Knrpltx u Impl v ivt hrg Gwklt, arthr
81.83.19↔	Knrpltx u Implnt v ivt hrg Gwklt, Hmrgl, ofn chr	81.96.16↔	S Rk Gl, Strnklgl, Knrpltx u Impl v ivt hrg Gwklt, ofn chr
81.83.20↔	Knrpltx u Implnt v ivt hrg Gwklt, Akrmklvkg, arthr	81.96.17↔	So Reko an Gel, Sternoklgel, Knorpelgl, arthr
81.83.21↔	Knrpltx u Implnt v ivt hrg Gwklt, Akrmklvkg, ofn chr	81.96.18↔	So Reko an Gel, Sternoklgel, Knorpelgl, offen chir
81.83.22↔	Knorpelglättung, Humeroglenoidalgelenk, arthroskopisch	81.96.19↔	Sonstige Reko an Gel, Sternoklavikulargelenk, sonstige
81.83.23↔	Knorpelglättung, Humeroglenoidalgelenk, offen chir	81.96.1a↔	So Reko an Gel, Sternoklgel, Subch Knocheröff, arthr
81.83.24↔	Knorpelglättung, Akromklavikgel, arthroskopisch	81.96.1b↔	S Rk an Gl, Strnklgl, Sbch Knchröff, ofn chr
81.83.25↔	Knorpelglättung, Akromklavikgel, offen chirurgisch	81.96.1c↔	S Rk Gl, Strnklgl, Sbch Knchröff m Enbr e azlläm Impl, arthr

81.96.20↔	Sonst Rekonstruktion an Gelenken, Handgelenk, n.n.bez.	81.96.75↔	S Rk Gl, S Gl d Fsss, Knrpltx u Impl v ivt hrg Gwklt, arthr
81.96.21↔	So Reko an Gel, Hdgel, Ref e osteoch Fragm, arthr	81.96.76↔	S Rk Gl, S Gl d Fsss, Knrpltx u Impl v ivt hrg Gwklt, offn chr
81.96.22↔	So Reko an Gel, Hdgel, Ref e osteoch Fragm, offen chir	81.96.77↔	So Reko an Gel, So Gel d Fusses, Knorpelgl, arthr
81.96.23↔	So Reko an Gel, Hdgel, Subchondrale Spongplast, arthr	81.96.78↔	So Reko an Gel, So Gel d Fusses, Knorpelgl, offen chir
81.96.24↔	So Reko an Gel, Hdgel, Subch Spongplast, offen chir	81.96.79↔	Sonstige Reko an Gel, sonstige Fuss, sonstige
81.96.25↔	S Rk Gl, Hdgl, Knrpltx u Implnt v ivt hrg Gwklt, arthr	81.96.7a↔	S Rk an Gl, S Gl d Fsss, Sbch Knchnröf, arthr
81.96.26↔	S Rk Gl, Hdgl, Knrpltx u Impl v ivt hrg Gwklt, offn chr	81.96.7b↔	S Rk an Gl, S Gl d Fsss, Sbch Knchnröf, offn chr
81.96.27↔	Sonstige Reko an Gel, Hdgel, Knorpelgl, arthr	81.96.7c↔	S Rk Gl, S Gl d Fsss, Sbch Knchnröf m Enbr e azll Impl, arthr
81.96.28↔	Sonstige Reko an Gel, Hdgel, Knorpelgl, offen chir	81.96.80↔	Sonstige Rekonstruktion an and näher bez Gel, n.n.bez.
81.96.29↔	Sonst Rekonstruktion an Gelenken, Handgelenk, sonst	81.96.81↔	So Reko an and näh bez Gel, Ref e osteoch Fragm, arthr
81.96.2a↔	So Reko an Gel, Hdgel, Subchondrale Knocheneröf, arthr	81.96.82↔	S Rk an and näh bz Gl, Rf e osteoch Frgm, offn chr
81.96.2b↔	So Reko an Gel, Hdgel, Subch Knocheneröf, offen chir	81.96.83↔	So Reko an and näh bez Gel, Subch Spongplast, arthr
81.96.2c↔	S Rk Gl, Hdgl, Sbch Knchnröf m Enbr e azll Impl, arthr	81.96.84↔	S Rk an and näh bz Gl, Sbch Spngplst, offn chr
81.96.30↔	Sonst Rekonstruktion an Gelenken, Iliosakralgelenk, n.n.bez.	81.96.85↔	S Rk and näh bz Gl, Knrpltx u Impl v ivt hrg Gwklt, arthr
81.96.31↔	So Reko an Gel, Iliosgel, Ref e osteoch Fragm, arthr	81.96.86↔	S Rk and näh bz Gl, Knrpltx u Impl v ivt hrg Gwklt, offn chr
81.96.32↔	S Rk an Gl, Iliosgl, Rf e osteoch Frgm, offn chr	81.96.87↔	Sonstige Reko an and näh bez Gel, Knorpelgl, arthr
81.96.33↔	So Reko an Gel, Iliosgel, Subch Spongplast, arthr	81.96.88↔	So Reko an and näh bez Gel, Knorpelgl, offen chir
81.96.34↔	So Reko an Gel, Iliosgel, Subch Spongplast, offen chir	81.96.89↔	Sonstige Rekonstruktion an and näher bez Gel, sonstige
81.96.35↔	S Rk Gl, Iliosgl, Knrpltx u Impl v ivt hrg Gwklt, arthr	81.96.8a↔	So Reko an and näh bez Gel, Subch Knocheneröf, arthr
81.96.36↔	S Rk Gl, Iliosgl, Knrpltx u Impl v ivt hrg Gwklt, offn chr	81.96.8b↔	S Rk an and näh bz Gl, Sbch Knchnröf, offn chr
81.96.37↔	Sonstige Reko an Gel, Iliosgel, Knorpelgl, arthr	81.96.8c↔	S Rk and näh bz Gl, Sbch Knchnröf m Enbr e azll Impl, arthr
81.96.38↔	Sonstige Reko an Gel, Iliosgel, Knorpelgl, offen chir	81.96.90↔	Sonstige gelrek und gelpf Eingr, n.n.bez.
81.96.39↔	Sonst Rekonstruktion an Gelenken, Iliosakralgelenk, sonst	81.96.91↔	So gelrek u gelpf Eingr, Nht e Kaps o Kollateralbandes
81.96.3a↔	So Reko an Gel, Iliosgel, Subch Knocheneröf, arthr	81.96.92↔	So gelrek und gelpf Eingr, Ref a Kapselbapp and Gel
81.96.3b↔	S Rk an Gl, Iliosgl, Sbch Knchnröf, offn chr	81.96.93↔	So gelrek und gelpf Eingr, Implant/Entf e Kollagenmen
81.96.3c↔	S Rk Gl, Iliosgl, Sbch Knchnröf m Enbr e azll Impl, arthr	81.96.94↔	S glrk u gpl Engr, Implnt/Entf e Klgnmm, arthr
81.96.40↔	So Reko an Gel, Prox Tibiofibulargelenk, n.n.bez.	81.96.95↔	S glrk u gpl Engr Implnt e Endprth an Gl d ob Extrm, S
81.96.41↔	S Rk an Gl, Prx Tbiofbgl, Rf e osteoch Frgm, arthr	81.96.96↔	S glrk u gpl Engr, Enbr v Abstdndshltn (z.B. n Entf e Endprth)
81.96.42↔	S Rk an Gl, Prx Tbiofbgl, Rf e osteoch Frgm, offn chr	81.96.97↔	S glrk u gpl Engr, Kpl Erstimp/Wchslop Gelep m Kners, Ers bn Gl
81.96.43↔	S Rk an Gl, Prx Tbiofbgl, Sbch Spngplst, arthr	81.96.98↔	Sonstige gelrek und gelpf Eingr, Resektpl a Hdgel
81.96.44↔	S Rk an Gl, Prx Tbiofbgl, Sbch Spngplst, offn chr	81.96.99↔	Sonstige Rekonstruktion an Gelenken, sonstige
81.96.45↔	S Rk Gl, Prx Tbiofbgl, Knrpltx u Impl v ivt hrg Gwklt, arthr	81.96.9a↔	So gelrek und gelpf Eingr, Resektpl an Gel d Fusses
81.96.46↔	S Rk Gl, Prx Tbiofbgl, Knrpltx u Impl v ivt hrg Gwklt, offn chr	81.96.9b↔	Sonstige gelrek und gelpf Eingr, sonstige gelpf Eingr
81.96.47↔	So Reko an Gel, Prox Tibiofibgel, Knorpelgl, arthr	81.97.00↔	Revision einer Gelenkprothese a d ob Extremität, nnbez
81.96.48↔	S Rk an Gl, Prx Tbiofbgl, Knrplgl, offn chr	81.97.10↔	Revision e Gelproth an d oberen Extremit, ohne Wechsel
81.96.49↔	So Reko an Gel, Prox Tibiofibulargelenk, So	81.97.11↔	Revision und Wechsel e Totalprothese d Schultergelenks
81.96.4a↔	S Rk an Gl, Prx Tbiofbgl, Sbch Knchnröf, arthr	81.97.12↔	Revision und Wechsel einer Humeruskopfprothese
81.96.4b↔	S Rk an Gl, Prx Tbiofbgl, Sbch Knchnröf, offn chr	81.97.13↔	Rev und Wechsel e Totalprothese d Ellenbogengelenks
81.96.4c↔	S Rk Gl, Prx Tbiofbgl, Sbch Knchnröf m Enbr e azll Impl, arthr	81.97.14↔	Revision und Wechsel einer Radiuskopfprothese
81.96.50↔	Sonstige Rekonstruktion an Gel, Metatarsgel, n.n.bez.	81.97.15↔	Revision und Wechsel einer Handgelenkendoprothese
81.96.51↔	S Rk an Gl, Mtrsgl, Rf e osteoch Frgm, arthr	81.97.16↔	Revision und Wechsel einer Daumensattelgelenk
81.96.52↔	S Rk an Gl, Mtrsgl, Rf e osteoch Frgm, offn chr	81.97.17↔	Revision und Wechsel e sonstigen Fingergelenkprot
81.96.53↔	So Reko an Gel, Metatarsgel, Subch Spongplast, arthr	81.97.99↔	Revision einer Gelenkprothese an der oberen Extremität, so
81.96.54↔	S Rk an Gl, Mtrsgl, Sbch Spngplst, offn chr	81.99.00↔	Sonst Operationen an Gelenken und Gelenkstrukturen, nnbez
81.96.55↔	S Rk Gl, Mtrsgl, Knrpltx u Impl v ivt hrg Gwklt, arthr	81.99.10↔	Arthroskopische Revision eines Gelenkes, n.n.bez
81.96.56↔	S Rk Gl, Mtrsgl, Knrpltx u Impl v ivt hrg Gwklt, offn chr	81.99.11↔	Arthr Revision eines Gelenkes, Humeroglenoidalgelenk
81.96.57↔	Sonstige Reko an Gel, Metatarsgel, Knorpelgl, arthr	81.99.12↔	Arthr Revision eines Gelenkes, Akromioklavikulargelenk
81.96.58↔	So Reko an Gel, Metatarsgel, Knorpelgl, offen chir	81.99.13↔	Arthr Revision eines Gelenkes, Sternoklavikulargelenk
81.96.59↔	Sonstige Rekonstruktion an Gel, Metatarsgel, sonstige	81.99.14↔	Arthroskopische Revision eines Gelenkes, Ellbogen
81.96.5a↔	So Reko an Gel, Metatarsgel, Subch Knocheneröf, arthr	81.99.15↔	Arthroskopische Revision eines Gelenkes, Handgelenk
81.96.5b↔	S Rk an Gl, Mtrsgl, Sbch Knchnröf, offn chr	81.99.16↔	Arthroskopische Revision eines Gelenkes, Iliosakralgelenk
81.96.5c↔	S Rk Gl, Mtrsgl, Sbch Knchnröf m Enbr e azll Impl, arthr	81.99.17↔	Arthroskopische Revision eines Gelenkes, Symphyse
81.96.60↔	Sonst Rekonstruktion an Gelenken, Zehengelenk, n.n.bez.	81.99.18↔	Arthroskopische Revision eines Gelenkes, Hüftgelenk
81.96.61↔	So Reko an Gel, Zehengel, Ref e osteoch Fragm, arthr	81.99.19↔	Arthroskopische Revision eines Gelenkes, Sonstige
81.96.62↔	S Rk an Gl, Zhngl, Rf e osteoch Frgm, offn chr	81.99.1a↔	Arthroskopische Revision eines Gelenkes, Kniegelenk
81.96.63↔	So Reko an Gel, Zehengelenk, Subch Spongplast, arthr	81.99.1b↔	Arthr Revision e Gel, Proximales Tibiofibulargelenk
81.96.64↔	So Reko an Gel, Zehengel, Subch Spongplast, offen chir	81.99.1c↔	Arthr Revision eines Gelenkes, Oberes Sprunggelenk
81.96.65↔	S Rk Gl, Zhngl, Knrpltx u Implnt v ivt hrg Gwklt, arthr	81.99.1d↔	Arthr Revision eines Gelenkes, Unteres Sprunggelenk
81.96.66↔	S Rk Gl, Zhngl, Knrpltx u Impl v ivt hrg Gwklt, offn chr	81.99.1e↔	Arthr Revision e Gel, Fuss und Zehengelenk sonstige
81.96.67↔	Sonstige Reko an Gel, Zehengelenk, Knorpelgl, arthr	81.99.1f↔	Arthr Revision e Gelenkes, Metatarsophalangealgelenk
81.96.68↔	So Reko an Gel, Zehengelenk, Knorpelgl, offen chir	81.99.1g↔	Arthroskopische Revision eines Gelenkes, Zehengelenk
81.96.69↔	Sonst Rekonstruktion an Gelenken, Zehengelenk, sonst	81.99.20↔	Offen chirurgische Revision eines Gelenkes, n.n.bez.
81.96.6a↔	So Reko an Gel, Zehengelenk, Subch Knocheneröf, arthr	81.99.21↔	Offen Chir Revision e Gelenkes, Humeroglenoidalgelenk
81.96.6b↔	S Rk an Gl, Zhngl, Sbch Knchnröf, offn chr	81.99.22↔	Offen Chir Revision eines Gelenkes, Akromioklavikgel
81.96.6c↔	S Rk Gl, Zhngl, Sbch Knchnröf m Enbr e azll Impl, arthr	81.99.23↔	Offen Chir Revision e Gelenkes, Sternoklavikulargelenk
81.96.70↔	Sonstige Reko an Gel, sonstige Gel d Fusses, n.n.bez.	81.99.24↔	Offen chirurgische Revision eines Gelenkes, Ellbogen
81.96.71↔	S Rk an Gl, S Gl d Fsss, Rf e osteoch Frgm, arthr	81.99.25↔	Offen chirurgische Revision eines Gelenkes, Handgelenk
81.96.72↔	S Rk an Gl, S Gl d Fsss, Rf e osteoch Frgm, offn chr	81.99.26↔	Offen chirurgische Revision eines Gelenkes, Iliosakralgelenk
81.96.73↔	S Rk an Gl, S Gl d Fsss, Sbch Spngplst, arthr	81.99.27↔	Offen chirurgische Revision eines Gelenkes, Symphyse
81.96.74↔	S Rk an Gl, S Gl d Fsss, Sbch Spngplst, offn chr	81.99.28↔	Offen chirurgische Revision eines Gelenkes, Hüftgelenk



81.99.29↔	Offen chirurgische Revision eines Gelenkes, sonstige	81.99.96↔	Sonstige offen Chir Op an Gel und Gelkn, Hdgel
81.99.2a↔	Offen chirurgische Revision eines Gelenkes, Kniegelenk	81.99.97↔	Sonstige offen Chir Op an Gel und Gelkn, Iliosgel
81.99.2b↔	Offen Chir Revision e Gel, Prox Tibiofibulargelenk	81.99.98↔	Sonstige offen Chir Op an Gel und Gelkn, Hüftgel
81.99.2c↔	Offen chirurgische Revision eines Gelenkes, Oberes Sprungggl	81.99.99↔	Sonst Operationen an Gelenken und Gelenkstrukturen, sonst
81.99.2d↔	Offen chirurgische Revision eines Gelenkes, Unteres Sprungggl	81.99.9a↔	So offen Chir Op an Gel und Gelkn, Prox Tibiofibgel
81.99.2e↔	Offen Chir Rev e Gel, Fuss und Zehengelenk sonstige	81.99.9b↔	Sonstige offen Chir Op an Gel und Gelkn, Ob Sg
81.99.2f↔	Offen Chir Revision e Gel, Metatarsophalangealgelenk	81.99.9c↔	So offen Chir Op an Gel und Gelkn, Unteres Sprunggelenk
81.99.2g↔	Offen chirurgische Revision eines Gelenkes, Zehengelenk	81.99.9e↔	So offen Chir Op an Gel und Gelkn, Fuss und Zehen, so
81.99.30↔	Arthroskopische Operationen am Gelenkknorpel, n.n.bez.	81.99.9f↔	Sonstige offen Chir Op an Gel und Gelkn, Metatarsgel
81.99.31↔	Arthr Operation a Gelenkknorpel, Humeroglenoidalgelenk	81.99.9g↔	Sonstige offen Chir Op an Gel und Gelkn, Zehengelenk
81.99.32↔	Arthr Operation a Gelenkknorpel, Akromklavikgel	82.01.00↔	Exploration an der Handsehnscheide, n.n.bez.
81.99.33↔	Arthr Operation a Gelkn, Sternoklavikulargelenk	82.01.10↔	Exploration an der Handsehnscheide, Extensoren
81.99.34↔	Arthroskopische Operation am Gelenkknorpel, Ellbogen	82.01.11↔	Exploration an der Handsehnscheide, Flexoren
81.99.35↔	Arthroskopische Operation am Gelenkknorpel, Handgelenk	82.01.99↔	Exploration an der Handsehnscheide, sonstige
81.99.36↔	Arthroskopische Operation am Gelenkknorpel, Iliosakralgelenk	82.02↔	Myotomie an der Hand
81.99.37↔	Arthroskopische Operation am Gelenkknorpel, Symphyse	82.03↔	Bursotomie an der Hand
81.99.38↔	Arthroskopische Operation am Gelenkknorpel, Hüftgelenk	82.04↔	Inzision und Drainage von Palmar- oder Thenarraum
81.99.39↔	Arthroskopische Operationen am Gelenkknorpel, sonstige	82.09.00↔	Sonstige Inzision an den Weichteilen der Hand, n.n.bez.
81.99.3a↔	Arthr Operation a Gelkn und an D Menisken, Kniegelenk	82.09.10↔	S Inzs an D Weicht d Hnd, Shnnfchsplntng an d Hnd
81.99.3b↔	Arthr Operation a Gelkn, Proximales Tibiofibulargelenk	82.09.99↔	Sonstige Inzision an den Weichteilen der Hand, sonstige
81.99.3c↔	Arthr Operation am Gelenkknorpel, Oberes Sprunggelenk	82.11.00↔	Tenotomie der Hand, n.n.bez.
81.99.3d↔	Arthr Operation am Gelenkknorpel, Unteres Sprunggelenk	82.11.10↔	Tenotomie der Hand, Handgelenk, perkutan
81.99.3e↔	Arthr Op a Gelkn, Fuss und Zehengelenk sonstige	82.11.11↔	Tenotomie der Hand, Finger, perkutan
81.99.3f↔	Arthr Operation a Gelkn, Metatarsophalangealgelenk	82.11.20↔	Tenotomie der Hand, offen chirurgisch
81.99.3g↔	Arthroskopische Operation am Gelenkknorpel, Zehengelenk	82.11.99↔	Tenotomie der Hand, sonstige
81.99.40↔	Offen chirurgische Operationen am Gelenkknorpel, n.n.bez.	82.12↔	Fasziotomie der Hand
81.99.41↔	Offen Chir Operation a Gelkn, Humeroglenoidalgelenk	82.19.00↔	Sonst Durchtrennung von Weichteilen der Hand, n.n.bez.
81.99.42↔	Offen Chir Operation a Gelenkknorpel, Akromklavikgel	82.19.10↔	So Durchtr v Weichteilen d Hand, Durchtr v Mn d Hand
81.99.43↔	Offen Chir Operation a Gelkn, Sternoklavikulargelenk	82.19.99↔	Sonst Durchtrennung von Weichteilen der Hand, sonst
81.99.44↔	Offen chirurgische Operation am Gelenkknorpel, Ellbogen	82.21↔	Exzision einer Läsion an einer Sehnscheide der Hand
81.99.45↔	Offen chirurgische Operation am Gelenkknorpel, Handgelenk	82.22↔	Exzision einer Läsion an einem Handmuskel
81.99.46↔	Offen chirurgische Op am Gelenkknorpel, Iliosakralgelenk	82.29↔	Exzision einer anderen Läsion an den Weichteilen der Hand
81.99.47↔	Offen chirurgische Operation am Gelenkknorpel, Symphyse	82.31↔	Bursektomie an der Hand
81.99.48↔	Offen chirurgische Operation am Gelenkknorpel, Hüftgelenk	82.32↔	Exzision einer Handsehne zur Transplantation
81.99.49↔	Offen chirurgische Operation am Gelenkknorpel, sonstige	82.33↔	Sonstige Tenonektomie an der Hand
81.99.4a↔	Offen Chir Op a Gelkn und an D Menisken, Kniegel	82.34↔	Exzision von Muskel oder Faszie der Hand zur Transplantation
81.99.4b↔	Offen Chir Op a Gelkn, Proximales Tibiofibulargelenk	82.35.00↔	Sonstige Fasziotomie der Hand, n.n.bez.
81.99.4c↔	Offen Chir Operation a Gelkn, Oberes Sprunggelenk	82.35.10↔	Fasziotomie der Hohlhand
81.99.4d↔	Offen Chir Operation a Gelkn, Unteres Sprunggelenk	82.35.11↔	Fasziotomie der Hand und Finger mit Neurolyse
81.99.4e↔	Offen Chir Op a Gelkn, Fuss und Zehengelenk sonstige	82.35.12↔	Faszieekt d Hand und Fing m Neurolyse und Arteriolyse
81.99.4f↔	Offen Chir Operation a Gelkn, Metatarsgel	82.35.13↔	Fasziotomie der Hand und Finger mit Arthrolyse
81.99.4g↔	Offen chirurgische Operation am Gelenkknorpel, Zehengelenk	82.35.99↔	Sonstige Fasziotomie der Hand, sonstige
81.99.50↔	Arthrorise und Temporäre Fixation eines Gelenkes, n.n.bez.	82.36↔	Sonstige Myektomie der Hand
81.99.51↔	Arthr und Temporäre Fix e Gel, Humeroglenoidalgelenk	82.39.00↔	Sonstige Exzision von Weichteilen der Hand, n.n.bez
81.99.52↔	Arthr und Temporäre Fix e Gelenkes, Akromklavikgel	82.39.10↔	So Exz v Weicht d Hand, Exz v Sehnscheiden d Hand
81.99.53↔	Arthr und Temporäre Fix e Gel, Sternoklavikulargelenk	82.39.99↔	Sonstige Exzision von Weichteilen der Hand, sonstige
81.99.54↔	Arthrorise und Temporäre Fixation eines Gelenkes, Ellbogen	82.41↔	Naht an einer Sehnscheide der Hand
81.99.55↔	Arthrorise und Temporäre Fixation eines Gelenkes, Handgelenk	82.42↔	Sekundäre Naht an einer Beugesehne der Hand
81.99.56↔	Arthr und Temporäre Fix e Gelenkes, Iliosakralgelenk	82.43↔	Sekundäre Naht an einer anderen Sehne der Hand
81.99.57↔	Arthrorise und Temporäre Fixation eines Gelenkes, Symphyse	82.44↔	Sonstige Naht an einer Beugesehne der Hand
81.99.58↔	Arthrorise und Temporäre Fixation eines Gelenkes, Hüftgelenk	82.45↔	Sonstige Naht an einer anderen Sehne der Hand
81.99.59↔	Arthrorise und Temporäre Fixation, sonstige	82.46.00↔	Naht an Muskel oder Faszie der Hand, n.n.bez.
81.99.5a↔	Arthrorise und Temporäre Fixation eines Gelenkes, Kniegelenk	82.46.10↔	Naht an einer Faszie der Hand
81.99.5b↔	Arthr und Temporäre Fix e Gel, Prox Tibiofibulargelenk	82.46.20↔	Naht an einem Muskel der Hand
81.99.5c↔	Arthr und Temporäre Fix e Gel, Oberes Sprunggelenk	82.46.99↔	Naht an Muskel oder Faszie der Hand, sonstige
81.99.5d↔	Arthr und Temporäre Fix e Gel, Unteres Sprunggelenk	82.51↔	Verlängerung einer Sehne der Hand
81.99.5e↔	Arthr und Temporäre Fix e Gel, Fuss und Zehen, so	82.52↔	Verkürzung einer Sehne der Hand
81.99.5f↔	Arthr und Temporäre Fix e Gel, Metatarsgel	82.53↔	Reinsertion einer Sehne der Hand
81.99.5g↔	Arthrorise und Temp Fixation eines Gelenkes, Zehengelenk	82.54↔	Reinsertion eines Muskels der Hand
81.99.80↔	Sonstige Arthr Op an Gel und Gelstrukt, n.n.bez.	82.55↔	Sonstige Längenänderung an Muskel oder Sehne der Hand
81.99.81↔	Sonstige Arthr Op an Gel und Gelstrukt, Handglenk	82.56↔	Sonstr Transfer oder Transplantation einer Sehne der Hand
81.99.82↔	Sonstige Arthr Op an Gel und Gelstrukt, Kniegel	82.57.00↔	Sonstige Transposition einer Sehne der Hand, n.n.bez.
81.99.83↔	Sonstige Arthr Op an Gel und Gelstrukt, Ob Sg	82.57.10↔	So Transp e Sehn d Hand, Transp e Beugesehne d Hand
81.99.89↔	Sonstige Arthr Op an Gel und Gelstrukt, sonstige	82.57.99↔	Sonstige Transposition einer Sehne der Hand, sonstige
81.99.90↔	Sonstige offen Chir Op an Gel und Gelkn, n.n.bez.	82.58↔	Sonstr Transfer oder Transplantation eines Handmuskels
81.99.91↔	Sonstige offen Chir Op an Gel und Gelkn, Humerogel	82.59↔	Sonstige Transposition eines Handmuskels
81.99.92↔	So offen Chir Op an Gel und Gelkn, Akromklavikgel	82.61↔	Pollisation mit Übertragung von Nerven und Blutversorgung
81.99.93↔	So offen Chir Op an Gel und Gelkn, Sternoklgel	82.69↔	Sonstige Rekonstruktion des Daumens
81.99.94↔	Sonstige offen Chir Operationen an Gel und Gelkn, Ellb	82.71↔	Rekonstruktion eines Ringbandes
81.99.95↔	So offen Chir Op an Gel u Gelkn, Prox Radioulnargelenk	82.72.00↔	Plast Op an d Hand m M o FaszTransplantat, n.n.bez.

82.72.10↔	Plastische Op m M o FaszTransplantat an e Fing	83.09.91↔	Sonst Inzision an den Weichteilen, Schulter und Axilla
82.72.11↔	Plast Op m M o FaszTransplantat an sonst Teil d Hand	83.09.92↔	Sonst Inzision an den Weichteilen, Oberarm und Ellenbogen
82.72.99↔	Plast Op an d Hand m M o FaszTransplantat, sonstiges	83.09.93↔	Sonstige Inzision an den Weichteilen, Unterarm
82.79↔	Plastische Op an d Hand m and Transplantat o Implant	83.09.94↔	So Inzis an D Weichteilen, Bruw, Bauch und Rücken
82.81↔	Transfer eines Fingers, ausgenommen Daumen	83.09.95↔	So Inzis an D Weichteilen, Leist u Genreg u Gesäss
82.82↔	Plastische Rekonstruktion einer Spalthand	83.09.96↔	Sonstige Inzision an den Weichteilen, Untere Extremität
82.83↔	Plastische Rekonstruktion bei Makro daktylie	83.09.97↔	Sonst Inzision an den Weichteilen, Andere Lokalisation
82.84↔	Plastische Rekonstruktion bei Mallet-Finger	83.09.99↔	Sonstige Inzision an den Weichteilen, sonstige
82.85↔	Sonstige Tenodese an der Hand	83.11↔	Tenotomie der Achillessehne
82.86.00↔	Sonstige Tenoplastik an der Hand, n.n.bez.	83.12↔	Tenotomie der Hüft-Adduktoren
82.86.10↔	Tenoplastik von Beugesehnen der Hand	83.13.00↔	Sonstige Tenotomie, n.n.bez.
82.86.11↔	Schaffung eines Transplantlagers für Sehnen an der Hand	83.13.10↔	Inzision einer Sehne, Kopf und Hals
82.86.12↔	Revision (ohne Wechsel) e Sehnenimplantates an d Hand	83.13.11↔	Inzision einer Sehne, Schulter und Axilla
82.86.13↔	Wechsel eines Sehnenimplantates an der Hand	83.13.12↔	Inzision einer Sehne, Oberarm und Ellenbogen
82.86.99↔	Sonstige Tenoplastik an der Hand, sonstige	83.13.13↔	Inzision einer Sehne, Unterarm
82.89.00↔	Sonstige plastische Operationen an der Hand, n.n.bez.	83.13.14↔	Inzision einer Sehne, Brustwand, Bauch und Rücken
82.89.10↔	Sehnenscheidenplastik an der Hand	83.13.15↔	Inzision e Sehne, Leisten und Genreg und Gesäss
82.89.11↔	Knöchel Ref von Bänder d Handwur und Mitthand	83.13.16↔	Inzision einer Sehne, Untere Extremität
82.89.12↔	Knöchel Refixation von sonstigen Bänder der Hand	83.13.19↔	Inzision einer Sehne, Andere Lokalisation
82.89.13↔	Glüßgreifnd Weichteildstrktion b kng Anm d Hnd	83.13.20↔	Durchtrennung einer Sehne, Kopf und Hals
82.89.14↔	Radialisierung bei kongenitalen Anomalien der Hand	83.13.21↔	Durchtrennung einer Sehne, Schulter und Axilla
82.89.15↔	Rs v Schnürrngn m plstsch Rk b kng Anm d Hnd	83.13.22↔	Durchtrennung einer Sehne, Oberarm und Ellenbogen
82.89.16↔	Transfer einer Zehe als Fingerersatz	83.13.23↔	Durchtrennung einer Sehne, Unterarm
82.89.99↔	Sonstige plastische Operationen an der Hand, sonstige	83.13.24↔	Durchtrennung einer Sehne, Brustwand, Bauch und Rücken
82.91↔	Lösung von Adhäsionen an der Hand	83.13.25↔	Durchtr e Sehne, Leisten und genitalregion und Gesäss
82.99.00↔	Sonstige Op an M, Sehne und Fasz d Hand, n.n.bez.	83.13.26↔	Durchtrennung einer Sehne, Untere Extremität
82.99.10↔	Sonstige Operationen an Sehnen der Hand	83.13.29↔	Durchtrennung einer Sehne, Andere Lokalisation
82.99.20↔	Sonstige Operationen an Faszien der Hand	83.13.99↔	Sonstige Tenotomie, sonstige
82.99.30↔	Sonstige Operationen an Muskeln der Hand	83.14.00↔	Fasziotomie oder Aponeurotomie, n.n.bez.
82.99.99↔	Sonstige Op an M, Sehne und Fasz d Hand, sonstige	83.14.10↔	Fasziotomie oder Aponeurotomie, Kopf und Hals
83.01.00↔	Exploration einer Sehnenscheide, n.n.bez.	83.14.11↔	Fasziotomie oder Aponeurotomie, Schulter und Axilla
83.01.10↔	Exploration einer Sehnenscheide, Kopf- und Hals	83.14.12↔	Fasziotomie oder Aponeurotomie, Oberarm und Ellenbogen
83.01.11↔	Exploration einer Sehnenscheide, Schulter und Axilla	83.14.13↔	Fasziotomie oder Aponeurotomie, Unterarm
83.01.12↔	Exploration einer Sehnenscheide, Oberarm und Ellenbogen	83.14.14↔	Fasziotomie o Aponeurotomie, Brustwand, Bauch und Rücken
83.01.13↔	Exploration einer Sehnenscheide, Unterarm	83.14.15↔	Fasziotomie o Aponeurotomie, Leist u Genreg u Gesäss
83.01.14↔	Exploration einer Sehnenscheide, Brustwand und Rücken	83.14.16↔	Fasziotomie oder Aponeurotomie, Untere Extremität
83.01.15↔	Explor e Sehnenscheide, Leisten und Genreg und Gesäss	83.14.19↔	Fasziotomie oder Aponeurotomie, Andere Lokalisation
83.01.16↔	Exploration einer Sehnenscheide, Untere Extremität	83.14.99↔	Fasziotomie oder Aponeurotomie, sonstige
83.01.19↔	Exploration einer Sehnenscheide, Andere Lokalisation	83.19.00↔	Sonstige Durchtrennung von Weichteilen, n.n.bez.
83.01.99↔	Exploration einer Sehnenscheide, sonstige	83.19.10↔	Durchtrennung eines Muskels, Kopf und Hals
83.02.00↔	Myotomie, n.n.bez.	83.19.11↔	Durchtrennung eines Muskels, Schulter und Axilla
83.02.10↔	Myotomie, Kopf und Hals	83.19.12↔	Durchtrennung eines Muskels, Oberarm und Ellenbogen
83.02.11↔	Myotomie, Schulter und Axilla	83.19.13↔	Durchtrennung eines Muskels, Unterarm
83.02.12↔	Myotomie, Oberarm und Ellenbogen	83.19.14↔	Durchtrennung eines Muskels, Bruw, Bauch und Rücken
83.02.13↔	Myotomie, Unterarm	83.19.15↔	Durchtr e Muskels, Leisten und Genreg und Gesäss
83.02.14↔	Myotomie, Brustwand, Bauch und Rücken	83.19.16↔	Durchtrennung eines Muskels, Untere Extremität
83.02.15↔	Myotomie, Leisten- und Genitalregion und Gesäss	83.19.19↔	Durchtrennung eines Muskels, Andere Lokalisation
83.02.16↔	Myotomie, Untere Extremität	83.19.20↔	Desins von Muskel, Sehne und Faszie, Kopf und Hals
83.02.19↔	Myotomie, Andere Lokalisation	83.19.21↔	Desins von Muskel, Sehne und Fasz, Schulter und Axilla
83.02.99↔	Myotomie, sonstige	83.19.22↔	Desins von Muskel, Sehne und Faszie, Oberarm und Ellb
83.03.00↔	Bursotomie, n.n.bez.	83.19.23↔	Desinsertion von Muskel, Sehne und Faszie, Unterarm
83.03.10↔	Bursotomie, Kopf und Hals	83.19.24↔	Desins von M, Sehne und Fasz, Bruw, Bauch und Rücken
83.03.11↔	Bursotomie, Schulter und Axilla	83.19.25↔	Desins von M, Sehn u Fasz, Leist u Genreg u Gesäss
83.03.12↔	Bursotomie, Oberarm und Ellenbogen	83.19.26↔	Desins von Muskel, Sehne und Faszie, Untere Extremität
83.03.13↔	Bursotomie, Unterarm	83.19.29↔	Desins von Muskel, Sehne und Faszie, And Lokalisation
83.03.14↔	Bursotomie, Brustwand, Bauch und Rücken	83.19.30↔	Lappenstieldurchtrennung nach Lappenpl, Kopf und Ha
83.03.15↔	Bursotomie, Leisten- und Genitalregion und Gesäss	83.19.31↔	Lappenstdurcht nach Lappenpl, Schulter und Axilla
83.03.16↔	Bursotomie, Untere Extremität	83.19.32↔	Lappenstdurcht nach Lappenpl, Oberarm und Ellb
83.03.19↔	Bursotomie, Andere Lokalisation	83.19.33↔	Lappenstieldurchtrennung nach Lappenplastik, Unterarm
83.03.99↔	Bursotomie, sonstige	83.19.34↔	Lappenstdurcht nach Lappenpl, Bruw, Bauch und Rücken
83.09.00↔	Sonstige Inzision an den Weichteilen, n.n.bez.	83.19.35↔	Lappenstdurcht na Lappenpl, Leist u Genreg u Gesäss
83.09.10↔	Fremdkentf aus Muskel, Sehne oder Fasz, Kopf und Hals	83.19.36↔	Lappenstieldurchtrennung nach Lappenpl, Untere Extrem
83.09.11↔	Fremdkentf aus M, Sehne oder Fasz, Schulter und Axilla	83.19.39↔	Lappenstdurcht nach Lappenpl, And Lokalisation
83.09.12↔	Fremdkentf aus M, Sehne oder Fasz, Oberarm und Ellb	83.19.90↔	Sonstige Durchtrennung von Weichteilen, Kopf und Hals
83.09.13↔	Fremdkentf aus Muskel, Sehne oder Fasz, Unterarm	83.19.91↔	Sonst Durchtrennung von Weichteilen, Schulter und Axilla
83.09.14↔	Fremdkentf aus M, Sehne o Fasz, Bruw, Bauch und Rücken	83.19.92↔	Sonst Durchtrennung von Weichteilen, Oberarm und Ellenbogen
83.09.15↔	Fremdkentf aus M, Sehn o Fasz, Leist u Genreg u Gesäss	83.19.93↔	Sonstige Durchtrennung von Weichteilen, Unterarm
83.09.16↔	Fremdkentf aus Muskel, Sehne oder Fasz, Untere Extrem	83.19.94↔	So Durchtr von Weichteilen, Bruw, Bauch und Rücken
83.09.19↔	Fremdkentf aus Muskel, Sehne oder Fasz, And Lok	83.19.95↔	So Durchtr von Weichteilen, Leist u Genreg u Gesäss
83.09.90↔	Sonstige Inzision an den Weichteilen, Kopf und Hals	83.19.96↔	Sonst Durchtrennung von Weichteilen, Untere Extremität



83.19.97↔	Sonst Durchtrennung von Weichteilen, Andere Lokalisation	83.49.00↔	Sonstige Exzision von Weichteilen, n.n.bez.
83.19.99↔	Sonstige Durchtrennung von Weichteilen, sonstige	83.49.10↔	Exzision einer Sehnscheide, Kopf und Hals
83.31.00↔	Exzision einer Läsion an einer Sehnscheide, n.n.bez.	83.49.11↔	Exzision einer Sehnscheide, Schulter und Axilla
83.31.10↔	Exzision einer Läsion an einer Sehnscheide, Kopf und Hals	83.49.12↔	Exzision einer Sehnscheide, Oberarm und Ellenbogen
83.31.11↔	Exz e Läsion an e Sehnscheide, Schulter und Axilla	83.49.13↔	Exzision einer Sehnscheide, Unterarm
83.31.12↔	Exzision e Läsion an e Sehnscheide, Oberarm und Ellb	83.49.14↔	Exzision einer Sehnscheide, Brustwand und Rücken
83.31.13↔	Exzision einer Läsion an einer Sehnscheide, Unterarm	83.49.15↔	Exz e Sehnscheide, Leisten und Genreg und Gesäss
83.31.14↔	Exz e Läs an e Sehnscheid, Brustwand, Bauch u Rücken	83.49.16↔	Exzision einer Sehnscheide, Untere Extremität
83.31.15↔	Exz e Läs an e Sehnscheid, Leist u Genreg u Gesäss	83.49.19↔	Exzision einer Sehnscheide, Andere Lokalisation
83.31.16↔	Exz einer Läsion an einer Sehnscheide, Untere Extremität	83.49.20↔	Kompartmentresektion, Kopf und Hals
83.31.19↔	Exzision e Läsion an e Sehnscheide, And Lokalisation	83.49.21↔	Kompartmentresektion, Schulter und Axilla
83.31.99↔	Exzision einer Läsion an einer Sehnscheide, sonstige	83.49.22↔	Kompartmentresektion, Oberarm und Ellenbogen
83.32.00↔	Exzision einer Läsion an einem Muskel, n.n.bez.	83.49.23↔	Kompartmentresektion, Unterarm
83.32.10↔	Exzision einer Läsion an einem Muskel, Kopf und Hals	83.49.24↔	Kompartmentresektion, Brustwand, Bauch und Rücken
83.32.11↔	Exzision einer Läsion an einem Muskel, Schulter und Arm	83.49.25↔	Kompartmentresektion, Leisten und Genreg und Gesäss
83.32.12↔	Exzision e Läsion an e Muskel, Bruw, Bauch und Rücken	83.49.26↔	Kompartmentresektion, Untere Extremität
83.32.13↔	Exz e Läs an e Muskel, Leisten und Genreg und Gesäss	83.49.29↔	Kompartmentresektion, Andere Lokalisation
83.32.14↔	Exzision einer Läsion an einem Muskel, Untere Extremität	83.49.30↔	Sonstige Exzision von Weichteilen, Kopf und Hals
83.32.19↔	Exzision einer Läsion an einem Muskel, Andere Lokalisation	83.49.31↔	Sonstige Exzision von Weichteilen, Schulter und Axilla
83.32.99↔	Exzision einer Läsion an einem Muskel, sonstige	83.49.32↔	Sonst Exzision von Weichteilen, Oberarm und Ellenbogen
83.39.00↔	Exzision einer Läsion an anderen Weichteilen, n.n.bez.	83.49.33↔	Sonstige Exzision von Weichteilen, Unterarm
83.39.10↔	Exzision einer Läsion an einer Sehne, Kopf und Hals	83.49.34↔	Sonst Exzision von Weichteilen, Brustwand, Bauch u Rücken
83.39.11↔	Exzision einer Läsion an einer Sehne, Schulter und Arm	83.49.35↔	So Exz von Weichteilen, Leist und Genreg und Gesäss
83.39.12↔	Exz e Läs and Weicht, Exz e Läs e Shn, Brw, Bauch u Rücken	83.49.36↔	Sonstige Exzision von Weichteilen, Untere Extremität
83.39.13↔	Exz e Läs an e Sehne, Leisten und Genreg und Gesäss	83.49.39↔	Sonstige Exzision von Weichteilen, Andere Lokalisation
83.39.14↔	Exzision einer Läsion an einer Sehne, Untere Extremität	83.49.99↔	Sonstige Exzision von Weichteilen, sonstige
83.39.19↔	Exzision einer Läsion an einer Sehne, And Lokalisation	83.5x.00↔	Bursektomie, n.n.bez.
83.39.20↔	Exzision einer Läsion an einer Faszie, Kopf und Hals	83.5x.10↔	Bursektomie, Kopf und Hals
83.39.21↔	Exzision einer Läsion an einer Faszie, Schulter und Arm	83.5x.11↔	Bursektomie, Schulter und Axilla
83.39.22↔	Exzision e Läsion an e Faszie, Bruw, Bauch und Rücken	83.5x.12↔	Bursektomie, Oberarm und Ellenbogen
83.39.23↔	Exz e Läsion an e Fasz, Leisten und Genreg und Gesäss	83.5x.13↔	Bursektomie, Unterarm
83.39.24↔	Exzision e Läsion an e Faszie, Untere Extremität	83.5x.14↔	Bursektomie, Brustwand, Bauch und Rücken
83.39.29↔	Exzision e Läsion an e Faszie, And Lokalisation	83.5x.15↔	Bursektomie, Leisten- und Genitalregion und Gesäss
83.39.99↔	Exzision einer Läsion an anderen Weichteilen, sonstige	83.5x.16↔	Bursektomie, Untere Extremität
83.41↔	Exzision einer Sehne zur Transplantation	83.5x.19↔	Bursektomie, Andere Lokalisation
83.42.00↔	Sonstige Tenonektomie, n.n.bez.	83.5x.99↔	Bursektomie, sonstige
83.42.10↔	Sonstige Tenonektomie, Kopf und Hals	83.61.00↔	Naht einer Sehnscheide, n.n.bez.
83.42.11↔	Sonstige Tenonektomie, Schulter und Axilla	83.61.10↔	Naht einer Sehnscheide, Kopf und Hals
83.42.12↔	Sonstige Tenonektomie, Oberarm und Ellenbogen	83.61.11↔	Naht einer Sehnscheide, Schulter und Axilla
83.42.13↔	Sonstige Tenonektomie, Unterarm	83.61.12↔	Naht einer Sehnscheide, Oberarm und Ellenbogen
83.42.14↔	Sonstige Tenonektomie, Brustwand, Bauch und Rücken	83.61.13↔	Naht einer Sehnscheide, Unterarm
83.42.15↔	Sonst Tenonektomie, Leisten- und Genitalregion und Gesäss	83.61.14↔	Naht einer Sehnscheide, Brustwand, Bauch und Rücken
83.42.16↔	Sonstige Tenonektomie, Untere Extremität	83.61.15↔	Naht einer Sehnscheide, Leisten- und Genitalreg u Gesäss
83.42.19↔	Sonstige Tenonektomie, Andere Lokalisation	83.61.16↔	Naht einer Sehnscheide, Untere Extremität
83.42.99↔	Sonstige Tenonektomie, sonstige	83.61.19↔	Naht einer Sehnscheide, Andere Lokalisation
83.43.00↔	Exzision von Muskel od Faszie zur Transplantation, n.n.bez.	83.61.99↔	Naht einer Sehnscheide, sonstige
83.43.10↔	Entnahme eines myokutanen Lappens zur Transplantation	83.62.00↔	Sekundäre Naht einer Sehne, n.n.bez.
83.43.11↔	Entn e osteom o osteofasz Lp zur Transplantation	83.62.10↔	Sekundäre Naht einer Sehne, Kopf und Hals
83.43.12↔	Entn e sonst Lappentx m mikrovas Anast aus M o Fasz	83.62.11↔	Sekundäre Naht einer Sehne, Schulter und Axilla
83.43.99↔	Exzision von Muskel oder Faszie zur Transplantation, sonst	83.62.12↔	Sekundäre Naht einer Sehne, Oberarm und Ellenbogen
83.44.00↔	Sonstige Fasziektomie, n.n.bez.	83.62.13↔	Sekundäre Naht einer Sehne, Unterarm
83.44.10↔	Sonstige Fasziektomie, Kopf und Hals	83.62.14↔	Sekundäre Naht einer Sehne, Brustwand, Bauch und Rücken
83.44.11↔	Sonstige Fasziektomie, Schulter und Axilla	83.62.15↔	Sekundäre Naht e Sehne, Leisten und Genreg und Gesäss
83.44.12↔	Sonstige Fasziektomie, Oberarm und Ellenbogen	83.62.16↔	Sekundäre Naht einer Sehne, Untere Extremität
83.44.13↔	Sonstige Fasziektomie, Unterarm	83.62.19↔	Sekundäre Naht einer Sehne, Andere Lokalisation
83.44.14↔	Sonstige Fasziektomie, Brustwand, Bauch und Rücken	83.62.99↔	Sekundäre Naht einer Sehne, sonstige
83.44.15↔	Sonst Fasziektomie, Leisten- und Genitalregion und Gesäss	83.63↔	Plastische Rekonstruktion der Rotatorenmanschette
83.44.16↔	Sonstige Fasziektomie, Untere Extremität	83.64.00↔	Sonstige Naht einer Sehne, n.n.bez.
83.44.19↔	Sonstige Fasziektomie, Andere Lokalisation	83.64.10↔	Sonstige Naht einer Sehne, Kopf und Hals
83.44.99↔	Sonstige Fasziektomie, sonstige	83.64.11↔	Sonstige Naht einer Sehne, Schulter und Axilla
83.45.00↔	Sonstige Myektomie, n.n.bez.	83.64.12↔	Sonstige Naht einer Sehne, Oberarm und Ellenbogen
83.45.10↔	Sonstige Myektomie, Kopf und Hals	83.64.13↔	Sonstige Naht einer Sehne, Unterarm
83.45.11↔	Sonstige Myektomie, Schulter und Axilla	83.64.14↔	Sonstige Naht einer Sehne, Brustwand, Bauch und Rücken
83.45.12↔	Sonstige Myektomie, Oberarm und Ellenbogen	83.64.15↔	Sonst Naht einer Sehne, Leisten- und Genitalreg u Gesäss
83.45.13↔	Sonstige Myektomie, Unterarm	83.64.16↔	Sonstige Naht einer Sehne, Untere Extremität
83.45.14↔	Sonstige Myektomie, Brustwand, Bauch und Rücken	83.64.19↔	Sonstige Naht einer Sehne, Andere Lokalisation
83.45.15↔	Sonst Myektomie, Leisten- und Genitalregion und Gesäss	83.64.99↔	Sonstige Naht einer Sehne, sonstige
83.45.16↔	Sonstige Myektomie, Untere Extremität	83.65.00↔	Sonstige Naht an Muskel oder Faszie, n.n.bez.
83.45.19↔	Sonstige Myektomie, Andere Lokalisation	83.65.10↔	Sonstige Naht an Muskel oder Faszie, Kopf und Hals
83.45.99↔	Sonstige Myektomie, sonstige	83.65.11↔	Sonst Naht an Muskel oder Faszie, Schulter und Axilla

83.65.12↔	Sonst Naht an Muskel oder Faszie, Oberarm und Ellenbogen	83.77.12↔	Muskeltransfer oder -transplantation, Oberarm und Ellenbogen
83.65.13↔	Sonstige Naht an Muskel oder Faszie, Unterarm	83.77.13↔	Muskeltransfer oder -transplantation, Unterarm
83.65.14↔	Sonst Naht an Muskel o Faszie, Brustwand, Bauch und Rücken	83.77.14↔	Mtransfer o transplantation, Bruw, Bauch und Rücken
83.65.15↔	Sonstige Nht an M o Fasz, Leist und Genreg und Gesäss	83.77.15↔	MTransf o Tx, Leist und Genreg und Gesäss
83.65.16↔	Sonstige Naht an Muskel oder Faszie, Untere Extremität	83.77.16↔	Muskeltransfer oder -transplantation, Untere Extremität
83.65.19↔	Sonst Naht an Muskel oder Faszie, Andere Lokalsiation	83.77.19↔	Muskeltransfer oder -transplantation, Andere Lokalisation
83.65.99↔	Sonstige Naht an Muskel oder Faszie, sonstige	83.77.99↔	Muskeltransfer oder -transplantation, sonstige
83.71.00↔	Sehnenverlagerung, n.n.bez.	83.79↔	Sonstige Muskeltransposition
83.71.10↔	Sehnenverlagerung, Kopf und Hals	83.81.00↔	Sehnentransplantation, n.n.bez.
83.71.11↔	Sehnenverlagerung, Schulter und Axilla	83.81.10↔	Sehnentransplantation, Kopf und Hals
83.71.12↔	Sehnenverlagerung, Oberarm und Ellenbogen	83.81.11↔	Sehnentransplantation, Schulter und Axilla
83.71.13↔	Sehnenverlagerung, Unterarm	83.81.12↔	Sehnentransplantation, Oberarm und Ellenbogen
83.71.14↔	Sehnenverlagerung, Brustwand, Bauch und Rücken	83.81.13↔	Sehnentransplantation, Unterarm
83.71.15↔	Sehnenverlängerung, Leisten- und Genitalregion und Gesäss	83.81.14↔	Sehnentransplantation, Brustwand, Bauch und Rücken
83.71.16↔	Sehnenverlagerung, Untere Extremität	83.81.15↔	Sehnentransplantation, Leisten- und Genitalregion und Gesäss
83.71.19↔	Sehnenverlagerung, Andere Lokalisation	83.81.16↔	Sehnentransplantation, Untere Extremität
83.71.99↔	Sehnenverlagerung, sonstige	83.81.19↔	Sehnentransplantation, Andere Lokalisation
83.72.00↔	Sehnenrückverlagerung, n.n.bez.	83.81.99↔	Sehnentransplantation, sonstige
83.72.10↔	Sehnenrückverlagerung, Kopf und Hals	83.82.00↔	Muskel- oder Faszientransplantation, n.n.bez.
83.72.11↔	Sehnenrückverlagerung, Schulter und Axilla	83.82.10↔	Faszientransplantation, Kopf und Hals
83.72.12↔	Sehnenrückverlagerung, Oberarm und Ellenbogen	83.82.11↔	Faszientransplantation, Schulter und Axilla
83.72.13↔	Sehnenrückverlagerung, Unterarm	83.82.12↔	Faszientransplantation, Oberarm und Ellenbogen
83.72.14↔	Sehnenrückverlagerung, Brustwand, Bauch und Rücken	83.82.13↔	Faszientransplantation, Unterarm
83.72.15↔	Sehnenverkürzung, Leisten- und Genitalregion und Gesäss	83.82.14↔	Faszientransplantation, Brustwand, Bauch und Rücken
83.72.16↔	Sehnenrückverlagerung, Untere Extremität	83.82.15↔	Fasztx, Leisten und Genitalregion und Gesäss
83.72.19↔	Sehnenrückverlagerung, Andere Lokalisation	83.82.16↔	Faszientransplantation, Untere Extremität
83.72.99↔	Sehnenrückverlagerung, sonstige	83.82.19↔	Faszientransplantation, Andere Lokalisation
83.73.00↔	Reinsertion einer Sehne, n.n.bez.	83.82.20↔	Transplantation e lok M oder Faszlap, Kopf und Ha
83.73.10↔	Reinsertion einer Sehne, Kopf und Hals	83.82.21↔	Transplantation e lok M o Faszlap, Schult und Axilla
83.73.11↔	Reinsertion einer Sehne, Schulter und Axilla	83.82.22↔	Transplantation e lok M o Faszlap, Oberarm und Ellb
83.73.12↔	Reinsertion einer Sehne, Oberarm und Ellenbogen	83.82.23↔	Transplantation e lok Muskel oder Faszlap, Unterarm
83.73.13↔	Reinsertion einer Sehne, Unterarm	83.82.24↔	Tx e lok M o Faszlap, Bruw, Bauch und Rücken
83.73.14↔	Reinsertion einer Sehne, Brustwand, Bauch und Rücken	83.82.25↔	Tx e lok M o Faszlap, Leist und Genreg und Gesäss
83.73.15↔	Reinsertion e Sehne, Leisten- u Genitalregion u Gesäss	83.82.26↔	Transplantation e lok M oder Faszlap, Untere Extrem
83.73.16↔	Reinsertion einer Sehne, Untere Extremität	83.82.29↔	Transplantation e lok Muskel oder Faszlap, And Lok
83.73.19↔	Reinsertion einer Sehne, Andere Lokalisation	83.82.30↔	Transplantation e osteom o osteofasz Lp, Kopf und Ha
83.73.99↔	Reinsertion einer Sehne, sonstige	83.82.31↔	Tx e osteom o osteofasz Lp, Schult und Axilla
83.74.00↔	Reinsertion eines Muskels, n.n.bez.	83.82.32↔	Transplantation e osteom o osteofasz Lp, Oba und Ellb
83.74.10↔	Reinsertion eines Muskels, Kopf und Hals	83.82.33↔	Transplantation e osteom o osteofasz Lp, Unterarm
83.74.11↔	Reinsertion eines Muskels, Schulter und Axilla	83.82.34↔	Tx e osteom o osteofasz Lp, Bruw, Bauch und Rücken
83.74.12↔	Reinsertion eines Muskels, Oberarm und Ellenbogen	83.82.35↔	Tx e osteom o osteofasz Lp, Leist u Genreg u Gesäss
83.74.13↔	Reinsertion eines Muskels, Unterarm	83.82.36↔	Transplantation e osteom o osteofasz Lp, Untere Extrem
83.74.14↔	Reinsertion eines Muskels, Brustwand, Bauch und Rücken	83.82.39↔	Transplantation e osteom o osteofasz Lp, And Lok
83.74.15↔	Reinsertion eines Muskels, Leisten- und Genitalregion	83.82.40↔	Tx e snst Lppntx m mkrvsk Anst aus M o Fsz, Kpf u H
83.74.16↔	Reinsertion eines Muskels, Untere Extremität	83.82.41↔	Tx e snst Lppntx m mkrvsk Anst aus M o Fsz, Schl t u Axll
83.74.19↔	Reinsertion eines Muskels, Andere Lokalisation	83.82.42↔	Tx e snst Lppntx m mkrvsk Anst aus M o Fsz, Ob u Ellb
83.74.99↔	Reinsertion eines Muskels, sonstige	83.82.43↔	Tx e snst Lppntx m mkrvsk Anst aus M o Fsz, Unt
83.75.00↔	Sehnentransfer oder -transplantation, n.n.bez.	83.82.44↔	Tx e so Lppntx m mkrvsk Anst aus M o Fsz, Brw, Bauch u Rückn
83.75.10↔	Sehnentransfer oder -transplantation, Kopf und Hals	83.82.45↔	Tx e so Lppntx m mkrvsk Anst aus M o Fsz, Leist u Gnrg u Gsäß
83.75.11↔	Sehnentransfer oder -transplantation, Schulter und Axilla	83.82.46↔	Tx e snst Lppntx m mkrvsk Anst aus M o Fsz, Unt Extm
83.75.12↔	Sehnentransfer oder -transplantation, Oberarm und Ellenbogen	83.82.47↔	Tx e snst Lppntx m mkrvsk Anst aus M o Fsz, And Lk
83.75.13↔	Sehnentransfer oder -transplantation, Unterarm	83.82.99↔	Muskel- oder Faszientransplantation, sonstige
83.75.14↔	Sehnentransfer o Tx, Bruw, Bauch und Rücken	83.83↔	Plastische Rekonstruktion eines Ringbandes
83.75.15↔	Sehnentransfer o Tx, Leist und Genreg und Gesäss	83.84↔	Lösung eines Klumpfusses, n.a.klass.
83.75.16↔	Sehnentransfer oder -transplantation, Untere Extremität	83.85.00↔	Sonstige Längenänderung an Muskel oder Sehne, n.n.bez.
83.75.19↔	Sehnentransfer oder -transplantation, Andere Loaklisation	83.85.10↔	Verlängerung von Muskel oder Sehne, Kopf und Hals
83.75.99↔	Sehnentransfer oder -transplantation, sonstige	83.85.11↔	Verlängerung von Muskel oder Sehne, Schulter und Axilla
83.76.00↔	Sonstige Sehnentransposition, n.n.bez.	83.85.12↔	Verlängerung von Muskel oder Sehne, Oberarm und Ellb
83.76.10↔	Sonstige Sehnentransposition, Kopf und Hals	83.85.13↔	Verlängerung von Muskel oder Sehne, Unterarm
83.76.11↔	Sonstige Sehnentransposition, Schulter und Axilla	83.85.14↔	Verlängerung von M oder Sehne, Bruw, Bauch und Rücken
83.76.12↔	Sonstige Sehnentransposition, Oberarm und Ellenbogen	83.85.15↔	Verlängerung von M o Sehn, Leist und Genreg und Gesäß
83.76.13↔	Sonstige Sehnentransposition, Unterarm	83.85.16↔	Verlängerung von Muskel oder Sehne, Untere Extremität
83.76.14↔	Sonstige Sehnentransposition, Brustwand und Rücken	83.85.19↔	Verlängerung von Muskel oder Sehne, Andere Lokalisation
83.76.15↔	So Sehnentransposition, Leist und Genreg und Gesäss	83.85.20↔	Verkürzung von Muskel oder Sehne, Kopf und Hals
83.76.16↔	Sonstige Sehnentransposition, Untere Extremität	83.85.21↔	Verkürzung von Muskel oder Sehne, Schulter und Axilla
83.76.19↔	Sonstige Sehnentransposition, Andere Lokalisation	83.85.22↔	Verkürzung von Muskel oder Sehne, Oberarm und Ellb
83.76.99↔	Sonstige Sehnentransposition, sonstige	83.85.23↔	Verkürzung von Muskel oder Sehne, Unterarm
83.77.00↔	Muskeltransfer oder -transplantation, n.n.bez.	83.85.24↔	Verkürzung von M oder Sehne, Bruw, Bauch und Rücken
83.77.10↔	Muskeltransfer oder -transplantation, Kopf und Hals		
83.77.11↔	Muskeltransfer oder -transplantation, Schulter und Axilla		



83.85.25↔	Verkürzung von M o Sehne, Leist und Genreg und Gesäß	83.89.14↔	Verlängerung, Verk u Dopp e Fasz, Bruw, Bauch u Rücken
83.85.26↔	Verkürzung von Muskel oder Sehne, Untere Extremität	83.89.15↔	Verl, Verk u Dopp e Fasz, Leist u Genreg u Gesäß
83.85.29↔	Verkürzung von Muskel oder Sehne, Andere Lokalisation	83.89.16↔	Verlängerung, Verkürzung u Dopp e Fasz, Untere Extrem
83.85.99↔	Sonstige Längenänderung an Muskel oder Sehne, sonstige	83.89.19↔	Verlängerung, Verkürzung und Dopp e Fasz, And Lok
83.86↔	Quadrizepssehnen-Rekonstruktion	83.89.20↔	Deckung eines Defektes an einer Faszie, Kopf und Hals
83.87.00↔	Sonstige plastische Operationen am Muskel, n.n.bez.	83.89.21↔	Deckung eines Def an einer Faszie, Schulter und Axilla
83.87.10↔	Muskelplastik, Kopf und Hals	83.89.22↔	Deckung e Def an einer Faszie, Oberarm und Ellenbogen
83.87.11↔	Muskelplastik, Schulter und Axilla	83.89.23↔	Deckung eines Defektes an einer Faszie, Unterarm
83.87.12↔	Muskelplastik, Oberarm und Ellenbogen	83.89.24↔	Deckung e Def an einer Faszie, Bruw, Bauch und Rücken
83.87.13↔	Muskelplastik, Unterarm	83.89.25↔	Deckung e Def an e Fasz, Leisten und Genreg und Gesäß
83.87.14↔	Muskelplastik, Brustwand, Bauch und Rücken	83.89.26↔	Deckung eines Def an einer Faszie, Untere Extremität
83.87.15↔	Muskelplastik, Leisten- und Genitalregion und Gesäß	83.89.29↔	Deckung eines Def an einer Faszie, And Lokalisation
83.87.16↔	Muskelplastik, Untere Extremität	83.89.90↔	Sonst plastische Operationen an der Faszie, Kopf und Hals
83.87.19↔	Muskelplastik, Andere Lokalisation	83.89.91↔	Sonstige plastische Op an d Fasz, Schulter und Axilla
83.87.90↔	Sonst plastische Operationen am Muskel, Kopf und Hals	83.89.92↔	Sonstige plastische Op an d Fasz, Oba und Ellb
83.87.91↔	Sonst plastische Operationen am Muskel, Schulter und Axilla	83.89.93↔	Sonstige plastische Operationen an der Faszie, Unterarm
83.87.92↔	Sonstige plastische Operationen a M, Oberarm und Ellb	83.89.94↔	Sonstige Plast Op an d Fasz, Bruw, Bauch und Rücken
83.87.93↔	Sonstige plastische Operationen am Muskel, Unterarm	83.89.95↔	So Plast Op an d Fasz, Leist und Genreg und Gesäß
83.87.94↔	Sonstige plastische Op a M, Bruw, Bauch und Rücken	83.89.96↔	Sonst plastische Operationen an der Faszie, Untere Extremität
83.87.95↔	Sonstige Plast Op a M, Leist und Genreg und Gesäß	83.89.97↔	Sonstige plastische Operationen an d Fasz, And Lok
83.87.96↔	Sonst plastische Operationen am Muskel, Untere Extremität	83.89.99↔	Sonstige plastische Operationen an der Faszie, sonstige
83.87.97↔	Sonstige plastische Operationen a Muskel, And Lok	83.91.00↔	Lös von Adhäs von M, Sehne, Fasz und Bursa, n.n.bez.
83.87.99↔	Sonstige plastische Operationen am Muskel, sonstige	83.91.10↔	Lös von Adhäs von M, Sehn, Fasz u Bursa, Kopf u Ha
83.88.00↔	Sonstige plastische Operationen an der Sehne, n.n.bez.	83.91.11↔	Lös v Adhäs v M, Sehn, Fasz u Bursa, Schult u Axilla
83.88.10↔	Augmentation einer Sehne, Kopf und Hals	83.91.12↔	Lös von Adhäs von M, Sehn, Fasz u Bursa, Oba u Ellb
83.88.11↔	Augmentation einer Sehne, Schulter und Axilla	83.91.13↔	Lös von Adhäs von M, Sehne, Fasz und Bursa, Unterarm
83.88.12↔	Augmentation einer Sehne, Oberarm und Ellenbogen	83.91.14↔	Lös v Adhäs v M, Shn, Fsz u Brs, Brw, Bauch u Rückn
83.88.13↔	Augmentation einer Sehne, Unterarm	83.91.15↔	Lös v Adhäs v M, Shn, Fsz u Brs, Leist u Gnrg u Gsäß
83.88.14↔	Augmentation einer Sehne, Brustwand, Bauch und Rücken	83.91.16↔	Lös von Adhäs von M, Sehn, Fasz u Bursa, Unt Extrem
83.88.15↔	Augm einer Sehne, Leisten und Genitalregion und Gesäß	83.91.19↔	Lös von Adhäs von M, Sehne, Fasz und Bursa, And Lok
83.88.16↔	Augmentation einer Sehne, Untere Extremität	83.91.99↔	Lös von Adhäs von M, Sehne, Fasz und Bursa, sonstige
83.88.19↔	Augmentation einer Sehne, Andere Lokalisation	83.92↔	Einsetzen oder Ersetzen eines Skelettmuskelstimulators
83.88.20↔	Sehnersatzplastik, Kopf und Hals	83.99.00↔	And Operationen an Muskel, Sehne, Faszie und Bursa, nnbez
83.88.21↔	Sehnersatzplastik, Schulter und Axilla	83.99.10↔	Andere Operationen an Sehnen, Kopf und Hals
83.88.22↔	Sehnersatzplastik, Oberarm und Ellenbogen	83.99.11↔	Andere Operationen an Sehnen, Schulter und Axilla
83.88.23↔	Sehnersatzplastik, Unterarm	83.99.12↔	Andere Operationen an Sehnen, Oberarm und Ellenbogen
83.88.24↔	Sehnersatzplastik, Brustwand, Bauch und Rücken	83.99.13↔	Andere Operationen an Sehnen, Unterarm
83.88.25↔	Sehnersatzplastik, Leisten und Genreg und Gesäß	83.99.14↔	And Operationen an Sehnen, Brustwand, Bauch und Rücken
83.88.26↔	Sehnersatzplastik, Untere Extremität	83.99.15↔	And Operationen an Sehnen, Leist und Genreg und Gesäß
83.88.29↔	Sehnersatzplastik, Andere Lokalisation	83.99.16↔	Andere Operationen an Sehnen, Untere Extremität
83.88.30↔	Schaffung eines Sehnentransplantatlagers, Kopf und Hals	83.99.19↔	Andere Operationen an Sehnen, Andere Lokalisation
83.88.31↔	Schaffung e Sehntxlag, Schult und Axilla	83.99.20↔	And Operationen an Muskel, Fasz und Bursa, Kopf und Ha
83.88.32↔	Schaffung e Sehnen-transplantatlagers, Oberarm und Ellb	83.99.21↔	And Op an M, Fasz und Bursa, Schulter und Axilla
83.88.33↔	Schaffung eines Sehnen-transplantatlagers, Unterarm	83.99.22↔	And Operationen an M, Fasz und Bursa, Oberarm und Ellb
83.88.34↔	Schaffung e Sehntxlag, Bruw, Bauch und Rücken	83.99.23↔	And Operationen an Muskel, Faszie und Bursa, Unterarm
83.88.35↔	Schaffung e Sehntxlag, Leist und Genreg und Gesäß	83.99.24↔	And Op an M, Fasz und Bursa, Bruw, Bauch und Rücken
83.88.36↔	Schaffung e Sehnen-transplantatlagers, Untere Extrem	83.99.25↔	And Op an M, Fasz u Bursa, Leist u Genreg u Gesäß
83.88.39↔	Schaffung e Sehnen-transplantatlagers, And Lokalisation	83.99.26↔	And Operationen an M, Fasz und Bursa, Untere Extrem
83.88.40↔	Tenodese, Kopf und Hals	83.99.29↔	And Operationen an Muskel, Fasz und Bursa, And Lok
83.88.41↔	Tenodese, Schulter und Axilla	83.99.30↔	Revision (ohne Ersetzen) e Skelettmuskelstimulators
83.88.42↔	Tenodese, Oberarm und Ellenbogen	83.99.99↔	And Operationen an Muskel, Sehne, Faszie und Bursa, sonst
83.88.43↔	Tenodese, Unterarm	84.00↔	Amputation an der oberen Extremität, n.n.bez.
83.88.44↔	Tenodese, Brustwand, Bauch und Rücken	84.01↔	Amput und Exartikulation an e Finger (ausgen a Daum)
83.88.45↔	Tenodese, Leisten- und Genitalregion und Gesäß	84.02↔	Amputation und Exartikulation am Daumen
83.88.46↔	Tenodese, Untere Extremität	84.03.00↔	Hand-Amputation, n.n.bez.
83.88.49↔	Tenodese, Andere Lokalisation	84.03.10↔	Komplette Hand-Amputation an Handwurzel oder Mittelhand
83.88.90↔	Sonst plastische Operationen an der Sehne, Kopf und Hals	84.03.99↔	Hand-Amputation, sonstige
83.88.91↔	Sonstige plastische Op an d Sehne, Schulter und Axilla	84.04↔	Handgelenks-Exartikulation
83.88.92↔	Sonstige plastische Op an d Sehne, Oba und Ellb	84.05↔	Vorderarm-Amputation
83.88.93↔	Sonstige plastische Operationen an der Sehne, Unterarm	84.06↔	Ellbogen-Exartikulation
83.88.94↔	Sonstige Plast Op an d Sehne, Bruw, Bauch und Rücken	84.07↔	Oberarm-Amputation
83.88.95↔	So Plast Op an d Sehn, Leist und Genreg und Gesäß	84.08↔	Schultergelenk-Exartikulation
83.88.96↔	Sonst plastische Operationen an der Sehne, Untere Extremität	84.09↔	Interthorakoskapuläre Amputation
83.88.97↔	Sonstige plastische Operationen an d Sehne, And Lok	84.10↔	Amputation der unteren Extremität, n.n.bez.
83.88.99↔	Sonstige plastische Operationen an der Sehne, sonstige	84.11↔	Zehenamputation
83.89.00↔	Sonstige plastische Operationen an der Faszie, n.n.bez.	84.12↔	Amputation durch Fuss
83.89.10↔	Verlängerung, Verkürzung und Dopp e Fasz, Kopf und Ha	84.13↔	Exartikulation im Sprunggelenk
83.89.11↔	Verlängerung, Verk u Dopp e Fasz, Schult u Axilla	84.14↔	Transmalleoläre Amputation im Sprunggelenk
83.89.12↔	Verlängerung, Verkürzung und Dopp e Fasz, Oba und Ellb	84.15↔	Sonstige Unterschenkel-Amputation
83.89.13↔	Verlängerung, Verkürzung und Dopp e Faszie, Unterarm	84.16↔	Knie-Exartikulation

84.17↔	Oberschenkel-Amputation	84.68.10↔	Ersetzen von künstlicher Diskusprothese, lumbosakral
84.18↔	Hüft-Exartikulation	84.68.20↔	Revision von künstlicher Diskusprothese, lumbosakral
84.19↔	Abdominopelvine Amputation	84.68.99↔	Rev o Ersetz von künstl Diskproth, lumbosakr, sonstige
84.21↔	Daumen-Replantation	84.69.00↔	Revision oder Ers von künstlicher Diskusprothese, n.n.bez.
84.22↔	Finger-Replantation (ausser Daumen)	84.69.10↔	Ersetzen von künstlicher Diskusprothese
84.23.00↔	Replantation von Vorderarm, Handgelenk oder Hand, n.n.bez.	84.69.20↔	Revision von künstlicher Diskusprothese
84.23.10↔	Replantation von Vorderarm	84.69.99↔	Revision o Ers von künstlicher Diskusprothese, sonst
84.23.11↔	Replantation von Handgelenk oder Hand	84.71↔	Anlegen einer externen Fixationsvorrichtung, eindimensional
84.23.99↔	Replantation von Vorderarm, Handgelenk oder Hand, sonst	84.72↔	Anlegen einer externen Fixationsvorrichtung, Ringsystem
84.24↔	Oberarm-Replantation	84.73↔	Anlegen einer gemischten Vorrichtung
84.25↔	Zehen-Replantation	84.80.00↔	Einsetzen oder Ers von interspinösen Implantaten, n.n.bez.
84.26↔	Fuss-Replantation	84.80.10↔	Einsetzen eines interspinösen Spreizers, 1 Segment
84.27.00↔	Replantation von Unterschenkel oder Sprunggelenk, n.n.bez.	84.80.11↔	Einsetzen von interspinösen Spreizern, 2 oder mehr Segmente
84.27.10↔	Replantation vom Unterschenkel im Kniebereich	84.80.20↔	Ersetzen eines interspinösen Spreizers, 1 Segment
84.27.99↔	Replantation von Unterschenkel oder Sprunggelenk, sonst	84.80.21↔	Ers von interspinösen Spreizern, 2 oder mehr Segmente
84.28↔	Oberschenkel-Replantation	84.80.99↔	Eins o Ersetzen von interspinösen Implantaten, sonst
84.29.00↔	Sonstige Replantation, n.n.bez.	84.81.00↔	Revision von interspinösen Implantaten, n.n.bez.
84.29.10↔	Sonstige Replantation, Obere Extremität	84.81.20↔	Revision von interspinösen Implantaten
84.29.20↔	Sonstige Replantation, Untere Extremität	84.81.99↔	Revision von interspinösen Implantaten, sonstige
84.29.99↔	Sonstige Replantation, sonstige	84.82↔	Enstz o Erstz v Vrrcht(n) z dyn Stb m Pdklschr
84.3x.00↔	Revision eines Amputationsstumpfes, n.n.bez.	84.83↔	Rev von Vorrichtung(en) zur dyn Stab m Pedikelschr
84.3x.10↔	Rev eines Amputationsstumpfes, Schulter- und Oberarmregion	84.84↔	Einsetzen oder Ersetzen von Facetten-gelenksprothesen
84.3x.11↔	Revision eines Amputationsstumpfes, Unterarmregion	84.85↔	Revision von Facettengelenksprothesen
84.3x.12↔	Revision eines Amputationsstumpfes, Handregion	84.91↔	Amputation, n.n.bez.
84.3x.13↔	Revision eines Amputationsstumpfes, Untere Extremität	84.92↔	Trennung von eineiigen siamesischen Zwillingen
84.3x.19↔	Revision eines Amputationsstumpfes, Andere Lokalisation	84.93↔	Trennung von zweieiigen siamesischen Zwillingen
84.3x.99↔	Revision eines Amputationsstumpfes, sonstige	85.22.00↔	Quadrantenresektion der Mamma, n.n.bez.
84.44↔	Implantation einer prothetischen Vorrichtung am Arm	85.22.10↔	Quadrantenres der Mamma, ohne axilläre Lymphadenektomie
84.51.00↔	Einsetzen von interkorporellen Implantaten, n.n.bez.	85.22.11↔	Quadrantenres der Mamma, m axillärer Lymphadenektomie
84.51.10↔	Einsetzen von interkorporellen Cages, 1 Segment	85.22.99↔	Quadrantenresektion der Mamma, Sonstige
84.51.11↔	Einsetzen von interkorporellen Cages, 2 Segmente	85.23.00↔	Subtotale Mastektomie, n.n.bez.
84.51.12↔	Einsetzen von interkorporellen Cages, 3 Segmente	85.23.10↔	Subtotale Mastektomie, ohne axilläre Lymphadenektomie
84.51.13↔	Einsetzen von interkorporellen Cages, 4 oder mehr Segmente	85.23.11↔	Subtotale Mastektomie, mit axillärer Lymphadenektomie
84.51.99↔	Einsetzen von interkorporellen Implantaten, sonstige	85.23.12↔	Subtotale Mastekt b Gynäkomastie, oh axilläre Lymphekt
84.53.00↔	Implnt v int Verlängvrr d Extrm m knt Trkt, n.n.bz.	85.23.13↔	Subtotale Mastekt b Gynäkomastie, m axillärer Lymphekt
84.53.10↔	Implant e Ni motor int Verlängerungs oder Kntranspsys	85.23.99↔	Subtotale Mastektomie, sonstige
84.53.11↔	Implant e motor int Verlängerungs oder Kntranspsys	85.24↔	Exzision von ektopischem Mammagewebe
84.53.99↔	Implant v int Verlängvorr d Extrem m kinet Trakt, so	85.25↔	Exzision einer Brustwarze
84.54↔	Implant von So int Verlängerungsvorrichtung d Extrem	85.31↔	Einseitige Mammareduktionsplastik
84.55.00↔	Einsetzen von Knochenersatzmaterial, n.n.bez.	85.32↔	Beidseitige Mammareduktionsplastik
84.55.10↔	Einsetz von Knochenersatz, Skap, Klav, Rip und Sternum	85.33↔	Eins subkutane Mastektomie mit glz Prothesenimplantat
84.55.11↔	Einsetzen von Knochenersatzmaterial, Humerus	85.34↔	Sonstige einseitige subkutane Mastektomie
84.55.12↔	Einsetzen von Knochenersatzmaterial, Radius und Ulna	85.35↔	Bds subkutane Mastektomie mit glz Prothesenimplantat
84.55.13↔	Eins von Knersatzmaterial, Karpalia und Metakarpalia	85.36↔	Sonstige beidseitige subkutane Mastektomie
84.55.14↔	Einsetzen von Knochenersatzmaterial, Phalangen der Hand	85.41↔	Einseitige einfache Mastektomie
84.55.15↔	Einsetzen von Knochenersatzmaterial, Becken	85.42↔	Beidseitige einfache Mastektomie
84.55.16↔	Einsetzen von Knochenersatzmaterial, Femur	85.43↔	Einseitige modifizierte radikale Mastektomie
84.55.17↔	Einsetzen von Knochenersatzmaterial, Patella	85.44↔	Beidseitige modifizierte radikale Mastektomie
84.55.18↔	Einsetzen von Knochenersatzmaterial, Tibia	85.45.00↔	Einseitige radikale Mastektomie, n.n.bez.
84.55.19↔	Einsetzen von Knochenersatzmaterial, Fibula	85.45.10↔	Ens Rd Mstkt oh Brstwndteilrsktion, oh Lymphkt
84.55.20↔	Einsetzen von Knochenersatzmaterial, Tarsalia u Metatarsalia	85.45.11↔	Ens Rd Mstkt m Brstwndteilrsktion, oh Lymphkt
84.55.21↔	Einsetzen von Knochenersatzmaterial, Phalangen des Fußes	85.45.12↔	Ens Rd Mstkt oh Brstwndteilrsktion, m Lymphkt
84.55.29↔	Einsetzen von Knochenersatzmaterial, Andere Lokalisation	85.45.13↔	Eins Rad Mastekt m Brustwandteilresektion, m Lymphekt
84.55.30↔	Enstz v Knchnrsmt, Implnt, Rv o Wchs e Knchnteilrsz	85.45.99↔	Einseitige radikale Mastektomie, sonstige
84.55.99↔	Einsetzen von Knochenersatzmaterial, sonstige	85.46↔	Beidseitige radikale Mastektomie
84.56↔	Einsetzen von Spacer (Zement)	85.47↔	Einseitige erweiterte radikale Mastektomie
84.57↔	Entfernen von Spacer (Zement)	85.48↔	Beidseitige erweiterte radikale Mastektomie
84.59↔	Einsetzen von sonstiger vertebralen Vorrichtung	85.50↔	Augmentationsmammoplastik, n.n.bez.
84.60↔	Einsetzen von Diskusprothese, nicht näher bezeichnet	85.51↔	Einseitige intramammäre Injektion zur Augmentation
84.61↔	Einsetzen von partieller Diskusprothese, zervikal	85.52↔	Beidseitige intramammäre Injektion zur Augmentation
84.62↔	Einsetzen von totaler Diskusprothese, zervikal	85.53.00↔	Einseitige Prothesenimplantation an der Mamma, n.n.bez.
84.63↔	Einsetzen von Diskusprothese, thorakal	85.53.10↔	Einseit Prothesenimpl an der Mamma, nach Mastektomie
84.64↔	Einsetzen von partieller Diskusprothese, lumbosakral	85.53.99↔	Einseitige Prothesenimplantation an der Mamma, sonstige
84.65↔	Einsetzen von totaler Diskusprothese, lumbosakral	85.54.00↔	Beidseitige Prothesenimplantation an der Mamma, n.n.bez.
84.66.00↔	Rev o Ersetz von künstl Diskproth, zervikal, n.n.bez.	85.54.10↔	Beidseitige Prothesenimpl an der Mamma, nach Mastektomie
84.66.10↔	Ersetzen von künstlicher Diskusprothese, zervikal	85.54.99↔	Beidseitige Prothesenimplantation an der Mamma, sonst
84.66.20↔	Revision von künstlicher Diskusprothese, zervikal	85.6↔	Mastopexie
84.66.99↔	Rev o Ersetz von künstl Diskproth, zervikal, sonstige	85.82↔	Spalthauttransplantat an die Mamma
84.67↔	Revision oder Ers von künstlicher Diskusprothese, thorakal	85.83↔	Vollhauttransplantat an die Mamma
84.68.00↔	Rev o Ersetz von künstl Diskproth, lumbosakr, n.n.bez.	85.84↔	Mammarekonstruktion mit gestieltem Hautlappen



85.85↔	Mammarekonstruktion mit gestielten Muskellappen	86.63.99↔	Vollhauttransplantat an andere Lokalisationen, sonstige
85.86↔	Transplantation einer Brustwarze	86.65.00↔	Heterologe Hauttransplantation, n.n.bez.
85.87.00↔	Sonstige Operation an der Brustwarze, n.n.bez.	86.65.10↔	Kleinflächige heterologe Hauttx an D Kopf
85.87.10↔	Naht an der Brustwarze (nach Verletzung)	86.65.11↔	Kleinflächige heterologe Hauttransplantation an den Hals
85.87.11↔	Plastische Rekonstruktion d Brustwarz d Hauttx	86.65.12↔	Kleinflächige heterol Hauttx an Schulter und Oberarm
85.87.12↔	Plastische Rekonstruktion der Brustwarze durch Tätowierung	86.65.13↔	Kleinflächige heterologe Hauttransplantation an den Unterarm
85.87.13↔	Chirurgische Eversion einer invertierten Brustwarze	86.65.14↔	Kleinflächige heterologe Hauttransplantation an die Hand
85.87.14↔	Plastische Rek eines Warzenhofes (durch Tätowierung)	86.65.15↔	Kleinflächige heterologe Hauttx an Bruw und Rücken
85.87.99↔	Sonstige Operation an der Brustwarze, sonstige	86.65.16↔	Kleinfl heterologe Hauttransplantation an die Bauchregion
85.89.00↔	Sonstige Mammoplastik, n.n.bez.	86.65.17↔	Kleinflächige heterologe Hauttx an d untere Extrem
85.89.10↔	Mammoplastik mit freiem Haut-Muskel-Transplantat	86.65.19↔	Kleinflächige heterologe Hauttx an And Lokalisation
85.89.11↔	Mammopl m gestielt HautMTx (myokut Lp), oh Prothimpl	86.65.20↔	Großflächige heterologe Hauttransplantation an den Kopf
85.89.12↔	Mammopl m gestielt HautMTx (myokut Lp), m Prothimpl	86.65.21↔	Großflächige heterologe Hauttransplantation an den Hals
85.89.13↔	Mammoplastik mit Omentumlapfen	86.65.22↔	Grofl heterologe Hauttx an Schulter und Oberarm
85.89.99↔	Sonstige Mammoplastik, sonstige	86.65.23↔	Großflächige heterologe Hauttransplantation an den Unterarm
85.93↔	Revision eines Mammaimplantats	86.65.24↔	Großflächige heterologe Hauttransplantation an die Hand
85.94↔	Entfernen eines Mammaimplantats	86.65.25↔	Grofl heterologe Hauttx an Bruw und Rücken
85.95↔	Einsetzen eines Gewebeexpanders in die Mamma	86.65.26↔	Großflächige heterologe Hauttransplantation an Bauchregion
86.4x.00↔	Radikale Exzision einer Hautläsion, n.n.bez.	86.65.27↔	Grofl heterologe Hauttx an d untere Extrem
86.4x.10↔	Radikale Exz e Hautläs a Kopf mit histgr Kontrolle	86.65.29↔	Grofl heterologe Hauttx an And Lokalisation
86.4x.11↔	Radikale Exz e Hautläs d Halses mit histgr Kontrolle	86.65.30↔	Transplantation von Schweinehaut
86.4x.13↔	Rad Exz e Hautläs an Unterarm und Hand m histgr Kontr	86.65.40↔	Prm Hautrstz d zweischchtgs DrmsEpdrmsErstzmtrial
86.4x.17↔	Rd Exz e Hautläs an Leist u Gngr u Gsäß m hstgr Kntr	86.65.99↔	Heterologe Hauttransplantation, sonstige
86.4x.18↔	Radikale Exz e Hautläs d unteren Extrem m histgr Kontr	86.66.00↔	Homologe Hauttransplantation, n.n.bez.
86.4x.19↔	Radikale Exz e Hautläs and Lok mit histgr Kontr	86.66.10↔	Kleinflächige homologe Hauttransplantation an den Kopf
86.4x.20↔	Rad Exz e Hautläs a Kopf m Tx o Transp von Haut	86.66.11↔	Kleinflächige homologe Hauttransplantation an den Hals
86.4x.21↔	Rad Exz e Hautläs d Halses m Tx o Transp von Haut	86.66.12↔	Kleinflächige homologe Hauttx an Schulter und Oberarm
86.4x.22↔	Rd Exz e Hautläs an Schl t Axll m Tx o Trmsp v Haut	86.66.13↔	Kleinflächige homologe Hauttransplantation an den Unterarm
86.4x.23↔	Rad Exz e Hautläs an Oba u Ellb m Tx o Transp von Haut	86.66.14↔	Kleinflächige homologe Hauttransplantation an die Hand
86.4x.24↔	Rad Exz e Hautläs d Unterarmes m Tx o Transp von Haut	86.66.15↔	Kleinflächige homologe Hauttx an Bruw und Rücken
86.4x.25↔	Rad Exz e Hautläs d Hand m Tx o Transp von Haut	86.66.16↔	Kleinfl homologe Hauttransplantation an die Bauchregion
86.4x.26↔	Rd Exz e Hautläs an Brw u Rückn m Tx o Trmsp v Haut	86.66.17↔	Kleinflächige homologe Hauttx an d untere Extrem
86.4x.27↔	Rad Exz e Hautläs an d Bauchreg m Tx o Transp von Haut	86.66.19↔	Kleinflächige homologe Hauttx an And Lokalisation
86.4x.28↔	Rd Exz e Hautläs d Leist u Gngr m Tx o Trmsp v Haut	86.66.20↔	Großflächige homologe Hauttransplantation an den Kopf
86.4x.29↔	Rad Exz e Hautläs and Lok m Tx o Transp von Haut	86.66.21↔	Großflächige homologe Hauttransplantation an den Hals
86.4x.2a↔	Rad Exz e Hautläs a Gesäß m Tx o Transp von Haut	86.66.22↔	Grofl homologe Hauttx an Schulter und Oberarm
86.4x.2b↔	Rad Exz e Hautläs d unt Extrem m Tx o Transp von Haut	86.66.23↔	Großflächige homologe Hauttransplantation an den Unterarm
86.4x.30↔	Mkrgr Chr a Schnllschnnt (Mhs' Mcrgrphc Srgny)	86.66.24↔	Großflächige homologe Hauttransplantation an die Hand
86.4x.31↔	Mkrgr Chr a Prffnschnnt (3DHstlgie n Tübng Mthd)	86.66.25↔	Grofl homologe Hauttransplantation an Bruw und Rücken
86.4x.99↔	Radikale Exzision einer Hautläsion, sonstige	86.66.26↔	Großflächige homologe Hauttransplantation an die Bauchregion
86.60↔	Freies Hauttransplantat, n.n.bez.	86.66.27↔	Grofl homologe Hauttransplantation an d untere Extrem
86.61.00↔	Vollhauttransplantat an die Hand, n.n.bez.	86.66.29↔	Großfl homologe Hauttransplantation an andere Lokalisation
86.61.10↔	Kleinflächiges Vollhauttransplantat an die Hand	86.66.99↔	Homologe Hauttransplantation, sonstige
86.61.20↔	Großflächiges Vollhauttransplantat an die Hand	86.67.00↔	Haut-Regenerationsgraft, n.n.bez.
86.61.99↔	Vollhauttransplantat an die Hand, sonstige	86.67.10↔	Kleinfl temporäres HautRegenerationsgraft an D Kopf
86.62.00↔	Sonstiges Hauttransplantat an die Hand, n.n.bez.	86.67.11↔	Kleinfl temporäres Haut-Regenerationsgraft an den Hals
86.62.10↔	Kleinflächiges Spalthauttransplantat an die Hand	86.67.12↔	Kleinfl temporäres HautRegenergraft an Schult und Oba
86.62.20↔	Großflächiges Spalthauttransplantat an die Hand	86.67.13↔	Kleinfl temporäres HautRegenergraft an D Unterarm
86.62.99↔	Sonstiges Hauttransplantat an die Hand, sonstiges	86.67.14↔	Kleinfl temporäres Haut-Regenerationsgraft an die Hand
86.63.00↔	Vollhauttransplantat an andere Lokalisationen, n.n.bez.	86.67.15↔	Kleinfl temp HautRegenergraft an Bruw und Rücken
86.63.10↔	Kleinfl Vollhaut an D Kopf (auss Lip und Mund)	86.67.16↔	Kleinfl temporäres HautRegenergraft an d Bauchreg
86.63.11↔	Kleinflächiges Vollhauttransplantat an den Hals	86.67.17↔	Kleinfl temp HautRegenergraft an d untere Extrem
86.63.12↔	Kleinflächiges Vollhauttransplantat an Schulter und Oberarm	86.67.19↔	Kleinfl temporäres HautRegenerationsgraft an And Lok
86.63.13↔	Kleinflächiges Vollhauttransplantat an den Unterarm	86.67.20↔	Grofl temporäres HautRegenerationsgraft an D Kopf
86.63.15↔	Kleinfl Vollhauttransplantat an Bruw, Bauch und Rücken	86.67.21↔	Großflächiges temporäres Haut-Regenerationsgraft an den Hals
86.63.16↔	Kleinfl Vollhauttransplantat an d Leisten und Genreg	86.67.22↔	Grofl temporäres HautRegenergraft an Schulter und Oba
86.63.17↔	Kleinflächiges Vollhauttransplantat an das Gesäß	86.67.23↔	Großfl temporäres Haut-Regenerationsgraft an den Unterarm
86.63.18↔	Kleinfl Vollhauttransplantat an Os und Unterschenkel	86.67.24↔	Großflächiges temporäres Haut-Regenerationsgraft an die Hand
86.63.19↔	Kleinflächiges Vollhauttransplantat an andere Lokalisation	86.67.25↔	Grofl temporäres HautRegenergraft an Bruw und Rücken
86.63.1a↔	Kleinflächiges Vollhauttransplantat an den Fuß	86.67.26↔	Grofl temporäres HautRegenerationsgraft an d Bauchreg
86.63.20↔	Grofl Vollhaut an D Kopf (auss Lip und Mund)	86.67.27↔	Grofl temporäres HautRegenergraft an d untere Extrem
86.63.21↔	Großflächiges Vollhauttransplantat an den Hals	86.67.29↔	Grofl temporäres HautRegenerationsgraft an And Lok
86.63.22↔	Großflächiges Vollhauttransplantat an Schulter und Oberarm	86.67.30↔	Permanenter Hautersatz durch Epidemisersatzmaterial
86.63.23↔	Großflächiges Vollhauttransplantat an den Unterarm	86.67.31↔	Permanenter Hautersatz durch Dermisersatzmaterial
86.63.25↔	Grofl Vollhauttransplantat an Bruw, Bauch und Rücken	86.67.99↔	Haut-Regenerationsgraft, sonstige
86.63.26↔	Grofl Vollhauttransplantat an d Leisten und Genreg	86.69.00↔	Sonst Hauttransplantation an andere Lokalisationen, n.n.bez.
86.63.27↔	Großflächiges Vollhauttransplantat an das Gesäß	86.69.10↔	Klfl Spalthauttx an D Kopf (auss Lip und Mund)
86.63.28↔	Grofl Vollhauttransplantat an Os und Unterschenkel	86.69.11↔	Kleinflächige Spalthauttransplantation an den Hals
86.63.29↔	Großflächiges Vollhauttransplantat an andere Lokalisation	86.69.12↔	Kleinfl Spalthauttransplantation an Schulter u Oberarm
86.63.2a↔	Großflächiges Vollhauttransplantat an den Fuß	86.69.13↔	Kleinflächige Spalthauttransplantation an den Unterarm

86.69.14↔	Kleinflächige Spalthauttransplantation an die Hand	86.74.38↔	Klfl Transpositionsplastik an Os und Unterschenkel
86.69.15↔	Kleinfl Spalthauttransplantation an Brustwand und Rücken	86.74.39↔	Kleinfl Transpositionsplastik, an andere Lokalisationen
86.69.16↔	Kleinflächige Spalthauttransplantation an der Bauchregion	86.74.3a↔	Kleinflächige Transpositionsplastik am Fuß
86.69.17↔	Klfl Spalthauttransplantation an d Leisten und Genreg	86.74.40↔	Kleinfl Insellappenplastik am Kopf (außer Lippe und Mund)
86.69.18↔	Klfl Spalthauttransplantation an Os und Unterschenkel	86.74.41↔	Kleinflächige Insellappenplastik am Hals
86.69.19↔	Kleinfl Spalthauttransplantation an andere Lokalisation	86.74.42↔	Kleinflächige Insellappenplastik an Schulter und Oberarm
86.69.1a↔	Kleinflächige Spalthauttransplantation an den Fuß	86.74.43↔	Kleinflächige Insellappenplastik am Unterarm
86.69.20↔	Grofl Spalthautx an D Kopf (auss Lip und Mund)	86.74.44↔	Kleinflächige Insellappenplastik an Brustwand und Rücken
86.69.21↔	Großflächige Spalthauttransplantation an den Hals	86.74.45↔	Kleinflächige Insellappenplastik an der Bauchregion
86.69.22↔	Großfl Spalthauttransplantation an Schulter u Oberarm	86.74.46↔	Kleinflächige Insellappl an d Leisten und Genreg
86.69.23↔	Großflächige Spalthauttransplantation an den Unterarm	86.74.47↔	Kleinflächige Insellappenplastik am Gesäß
86.69.24↔	Großflächige Spalthauttransplantation an die Hand	86.74.48↔	Klfl Insellappl an Oberschenkel und Unterschenkel
86.69.25↔	Großfl Spalthauttransplantation an Brustwand und Rücken	86.74.49↔	Kleinflächige Insellappenplastik, an andere Lokalisationen
86.69.26↔	Großflächige Spalthauttransplantation an die Bauchregion	86.74.4a↔	Kleinflächige Insellappenplastik am Fuß
86.69.27↔	Grofl Spalthauttransplantation an d Leist und Genreg	86.74.50↔	Kleinflächige Z-Plastik am Kopf (außer Lippe und Mund)
86.69.28↔	Großflächige Spalthauttransplantation an das Gesäß	86.74.51↔	Kleinflächige Z-Plastik am Hals
86.69.29↔	Großflächige Spalthauttransplantation an andere Lokalisation	86.74.52↔	Kleinflächige Z-Plastik an Schulter und Oberarm
86.69.2a↔	Grofl Spalthauttransplantation an Os und Unterschenkel	86.74.53↔	Kleinflächige Z-Plastik am Unterarm
86.69.2b↔	Großflächige Spalthauttransplantation an den Fuß	86.74.54↔	Kleinflächige Z-Plastik an Brustwand und Rücken
86.69.99↔	Sonst Hauttransplantation an andere Lokalisationen, sonst	86.74.55↔	Kleinflächige Z-Plastik an der Bauchregion
86.70↔	Gestielte oder freie Lappen, n.n.bez.	86.74.56↔	Kleinflächige Z-Plastik an der Leisten- und Genitalregion
86.71↔	Harauspräp und Vorbereiten von gestielt oder fr Lappen	86.74.57↔	Kleinflächige Z-Plastik am Gesäß
86.72↔	Verschiebung eines gestielten Lappens	86.74.58↔	Kleinflächige Z-Plastik an Oberschenkel und Unterschenkel
86.73.00↔	Anbr von gestieltem oder fr Lappen an d Hand, n.n.bez.	86.74.59↔	Kleinflächige Z-Plastik, an andere Lokalisationen
86.73.10↔	Kleinflächige Dehnungsplastik an die Hand	86.74.5a↔	Kleinflächige Z-Plastik am Fuß
86.73.11↔	Kleinflächige Verschiebe-Rotationsplastik an die Hand	86.74.99↔	Anbr von gestielt oder fr Lappen an And Lok, sonstige
86.73.12↔	Kleinflächige Transpositionsplastik an die Hand	86.75.00↔	Revision von gestieltem oder freiem Lappen, n.n.bez.
86.73.13↔	Kleinflächige Insellappenplastik an die Hand	86.75.10↔	Revision von gestielt o fr Lp o fr Hautx d Kopfes
86.73.14↔	Kleinflächige Z-Plastik an die Hand	86.75.11↔	Revision von gestielt o fr Lp o fr Hautx d Halses
86.73.20↔	Großflächige Dehnungsplastik an die Hand	86.75.12↔	Rev von gestielt o fr Lp o fr Hautx von Schult u Oba
86.73.21↔	Großflächige Verschiebe-Rotationsplastik an die Hand	86.75.13↔	Revision von gestielt o fr Lp o fr Hautx d Unterarmes
86.73.22↔	Großflächige Transpositionsplastik an die Hand	86.75.14↔	Revision von gestielt oder fr Lp oder fr Hautx d Hand
86.73.23↔	Großflächige Insellappenplastik an die Hand	86.75.15↔	Rev von gestielt o fr Lp o fr Hautx d Bruw und Rücken
86.73.24↔	Großflächige Z-Plastik an die Hand	86.75.16↔	Revision von gestielt o fr Lp o fr Hautx d Bauchreg
86.73.29↔	Sonstige lokale Lappenplastik an die Hand	86.75.17↔	Rev von gestielt o fr Lp o fr Hautx d unteren Extrem
86.73.30↔	Anbr von fr Lappen mit mikrovasikulärer Anast an d Hand	86.75.19↔	Revision von gestielt o fr Lp o fr Hautx and Lok
86.73.40↔	Anbr von gestielt reg o gestielt Fernl an d Hand	86.75.99↔	Revision von gestieltem oder freiem Lappen, sonstige
86.73.80↔	Komb plastische Eingriffe an Haut und Unterhaut der Hand	86.76.00↔	Anbr von gestielt o fr Lp an And Lok, GroFl, n.n.bez.
86.73.99↔	Anbr von gestielten oder fr Lappen an d Hand, sonstige	86.76.10↔	Großflächige Dehnungsplastik am Kopf (außer Lippe und Mund)
86.74.00↔	Anbr von gestielt oder fr Lappen an And Lok, n.n.bez.	86.76.11↔	Großflächige Dehnungsplastik am Hals
86.74.10↔	Kleinflächige Dehnungsplastik am Kopf (außer Lippe und Mund)	86.76.12↔	Großflächige Dehnungsplastik an Schulter und Oberarm
86.74.11↔	Kleinflächige Dehnungsplastik am Hals	86.76.13↔	Großflächige Dehnungsplastik am Unterarm
86.74.12↔	Kleinflächige Dehnungsplastik an Schulter und Oberarm	86.76.14↔	Großflächige Dehnungsplastik an Brustwand und Rücken
86.74.13↔	Kleinflächige Dehnungsplastik am Unterarm	86.76.15↔	Großflächige Dehnungsplastik an der Bauchregion
86.74.14↔	Kleinflächige Dehnungsplastik an Brustwand und Rücken	86.76.16↔	Großfl Dehnungsplastik an der Leisten- u Genitalregion
86.74.15↔	Kleinflächige Dehnungsplastik an der Bauchregion	86.76.17↔	Großflächige Dehnungsplastik am Gesäß
86.74.16↔	Kleinfl Dehnungsplastik an der Leisten- u Genitalregion	86.76.19↔	Großflächige Dehnungsplastik, an andere Lokalisationen
86.74.17↔	Kleinflächige Dehnungsplastik am Gesäß	86.76.1a↔	Grossfl Dehnungsplastik an Oberschenkel und Unterschenkel
86.74.18↔	Kleinfl Dehnungsplastik an Oberschenkel und Unterschenkel	86.76.1b↔	Großflächige Dehnungsplastik am Fuß
86.74.19↔	Kleinflächige Dehnungsplastik, an andere Lokalisationen	86.76.20↔	Grofl VerschiebeRotationspl a Kopf (auss Lip u Mund)
86.74.1a↔	Kleinflächige Dehnungsplastik am Fuß	86.76.21↔	Großflächige Verschiebe-Rotationsplastik am Hals
86.74.20↔	Klfl VerschiebeRotationspl a Kopf (auss Lip und Mund)	86.76.22↔	Grossfl Verschiebe-Rotationsplastik an Schulter und Oberarm
86.74.21↔	Kleinflächige Verschiebe-Rotationsplastik am Hals	86.76.23↔	Großflächige Verschiebe-Rotationsplastik am Unterarm
86.74.22↔	Klfl VerschiebeRotationsplastik an Schulter und Oba	86.76.24↔	Grossfl Verschiebe-Rotationsplastik an Brustwand und Rücken
86.74.23↔	Kleinflächige Verschiebe-Rotationsplastik am Unterarm	86.76.25↔	Großflächige Verschiebe-Rotationsplastik an der Bauchregion
86.74.25↔	Klfl VerschiebeRotationsplastik an Bruw und Rücken	86.76.26↔	Grofl VerschiebeRotationspl an d Leist und Genreg
86.74.26↔	Kleinflächige Verschiebe-Rotationsplastik an der Bauchregion	86.76.27↔	Großflächige Verschiebe-Rotationsplastik am Gesäß
86.74.27↔	Klfl VerschiebeRotationspl an d Leist und Genreg	86.76.28↔	Grofl VerschiebeRotationspl an Os und Unterschenkel
86.74.28↔	Kleinflächige Verschiebe-Rotationsplastik am Gesäß	86.76.29↔	Grossfl Verschiebe-Rotationsplastik an andere Lokalisation
86.74.29↔	Klfl VerschiebeRotationsplastik, an And Lok	86.76.2a↔	Großflächige Verschiebe-Rotationsplastik am Fuß
86.74.2a↔	Klfl VerschiebeRotationspl an Os und Unterschenkel	86.76.30↔	Grofl Transpositionsplastik a Kopf (auss Lip und Mund)
86.74.2b↔	Kleinflächige Verschiebe-Rotationsplastik am Fuß	86.76.31↔	Großflächige Transpositionsplastik am Hals
86.74.30↔	Klfl Transpositionsplastik a Kopf (auss Lip und Mund)	86.76.32↔	Großflächige Transpositionsplastik an Schulter und Oberarm
86.74.31↔	Kleinflächige Transpositionsplastik am Hals	86.76.33↔	Großflächige Transpositionsplastik am Unterarm
86.74.32↔	Kleinflächige Transpositionsplastik an Schulter und Oberarm	86.76.34↔	Großflächige Transpositionsplastik an Brustwand und Rücken
86.74.33↔	Kleinflächige Transpositionsplastik am Unterarm	86.76.35↔	Großflächige Transpositionsplastik an der Bauchregion
86.74.34↔	Kleinflächige Transpositionsplastik an Brustwand und Rücken	86.76.36↔	Grofl Transpositionsplastik an d Leisten und Genreg
86.74.35↔	Kleinflächige Transpositionsplastik an der Bauchregion	86.76.37↔	Großflächige Transpositionsplastik am Gesäß
86.74.36↔	Klfl Transpositionsplastik an d Leisten und Genreg	86.76.38↔	Grofl Transpositionsplastik an Os und Unterschenkel
86.74.37↔	Kleinflächige Transpositionsplastik am Gesäß	86.76.39↔	Großflächige Transpositionsplastik an andere Lokalisation



86.76.3a↔	Großflächige Transpositionsplastik am Fuß	86.83.00↔	Gewebereduktionsplastik, n.n.bez.
86.76.40↔	Grossfl Insellappenplastik am Kopf (außer Lippe und Mund)	86.83.13↔	Gewebereduktionsplastik an Unterarm
86.76.41↔	Großflächige Insellappenplastik am Hals	86.83.14↔	Gewebereduktionsplastik an Hand
86.76.42↔	Großflächige Insellappenplastik an Schulter und Oberarm	86.83.15↔	Gewebereduktionsplastik an der Bauchregion
86.76.43↔	Großflächige Insellappenplastik am Unterarm	86.83.16↔	Gewebereduktionsplastik an d Leist u Genreg o a Gesäß
86.76.44↔	Großflächige Insellappenplastik an Brustwand und Rücken	86.83.17↔	Gewebereduktionsplastik an der unteren Extremität
86.76.45↔	Großflächige Insellappenplastik an der Bauchregion	86.83.19↔	Gewebereduktionsplastik an anderer Lokalisation
86.76.46↔	Grofl Insellappenplastik an d Leisten und Genreg	86.83.99↔	Gewebereduktionsplastik, sonstige
86.76.47↔	Großflächige Insellappenplastik am Gesäß	86.85.00↔	Korrektur einer Syndaktylie, n.n.bez.
86.76.48↔	Grofl Insellappl an Oberschenkel und Unterschenkel	86.85.30↔	Tr e kmpl Syndkt m Vrschpl, Kppnpl o Seitnbrk, d Hnd
86.76.49↔	Großflächige Insellappenplastik, an andere Lokalisationen	86.85.40↔	Tr e kmpl Syndkt m Vrschpl, Kppnpl o Seitnbrk, d Fsss
86.76.4a↔	Großflächige Insellappenplastik am Fuß	86.85.50↔	Res gedop Ant b Syndakt o Polydakt m Gelrek, d Hand
86.76.99↔	Anbr von gestielt o fr Lp an And Lok, GroFl, sonstige	86.85.60↔	Res gedop Ant b Syndakt o Polydakt m Gelrek, d Fusses
86.77.00↔	Anbringen von sonstiger lokaler Lappenplastik, n.n.bez.	86.85.70↔	Korrektur e Polysyndaktylie d Fusion gedop Ant, d Hand
86.77.10↔	Sonst lokale Lappenplastik am Kopf (außer Lippe und Mund)	86.85.80↔	Korr e Polysyndaktylie d Fusion gedop Ant, d Fusses
86.77.11↔	Sonstige lokale Lappenplastik am Hals	86.85.99↔	Korrektur einer Syndaktylie, sonstige
86.77.12↔	Sonstige lokale Lappenplastik an Schulter und Oberarm	86.88.00↔	Sonstige (temporäre) Weichteildeckung, n.n.bez.
86.77.13↔	Sonstige lokale Lappenplastik am Unterarm	86.88.10↔	Klfl Weichteildeckung d kult Keratinozyten a Kopf
86.77.14↔	Sonstige lokale Lappenplastik an Brustwand und Rücken	86.88.11↔	Klfl Weichteildeckung d kultivierte Keratinozyten a Ha
86.77.15↔	Sonstige lokale Lappenplastik an der Bauchregion	86.88.12↔	Klfl Weichtd d kult Keratinozyten an Schult u Oba
86.77.16↔	Sonst lokale Lappenplastik an der Leisten- und Genitalregion	86.88.13↔	Klfl Weichteildeckung d kult Keratinozyten a Unterarm
86.77.17↔	Sonstige lokale Lappenplastik am Gesäß	86.88.14↔	Klfl Weichteildeckung d kult Keratinozyten an d Hand
86.77.18↔	Sonst lokale Lappenplastik an Oberschenkel und Uschenkel	86.88.15↔	Klfl Weichtd d kult Keratinozyten a Bruw u Rücken
86.77.19↔	Sonstige lokale Lappenplastik, an andere Lokalisationen	86.88.16↔	Klfl Weichtd d kult Keratinozyten an d Bauchreg
86.77.1a↔	Sonstige lokale Lappenplastik am Fuß	86.88.17↔	Klfl Weichtd d kult Keratinozyten an d unt Extrem
86.77.99↔	Anbringen von sonstiger lokaler Lappenplastik, sonstige	86.88.19↔	Klfl Weichteildeckung d kult Keratinozyten an and Lok
86.78.00↔	Sonstige Lappenplastiken, n.n.bez.	86.88.20↔	Klfl temp Weichteildeckung d Komb mehr Verf a Kopf
86.78.10↔	Anbr v fr Lp m mkrvsk Anast a Kpf (auss Lp u Mnd)	86.88.21↔	Klfl temp Weichteildeckung d Komb mehr Verfahren a Ha
86.78.11↔	Anbr von fr Lappen mit mikrovaskulärer Anast a Hals	86.88.22↔	Klfl temp Weichtd d Komb mehr Verf an Schult u Oba
86.78.12↔	Anbr von fr Lp m mikrovask Anast an Schulter und Oba	86.88.23↔	Klfl temp Weichteildeckung d Komb mehr Verf a Unta
86.78.13↔	Anbr von fr Lp mit mikrovaskulärer Anast a Unterarm	86.88.24↔	Klfl temp Weichteildeckung d Komb mehr Verf an d Hand
86.78.14↔	Anbr von fr Lp m mikrovask Anast an Bruw und Rücken	86.88.25↔	Klfl temp Weichtd d Komb mehr Verf an Bruw u Rücken
86.78.15↔	Anbr von fr Lp mit mikrovaskulärer Anast an Bauchreg	86.88.26↔	Klfl temp Weichtd d Komb mehr Verf an d Bauchreg
86.78.16↔	Anbr von fr Lp m mikrovask Anast an d Leist u Genreg	86.88.27↔	Klfl temp Weichtd d Komb mehr Verf an d unt Extrem
86.78.17↔	Anbr von fr Lappen mit mikrovaskulärer Anast a Gesäß	86.88.29↔	Klfl temp Weichteildeckung d Komb mehr Verf an and Lok
86.78.18↔	Anbr von fr Lp m mikrovask Anast an d unteren Extrem	86.88.30↔	Grfl Weichtd d kit Krtzynyn an and Teil d Kpfs
86.78.19↔	Anbr von fr Lp mit mikrovaskulärer Anast an And Lok	86.88.31↔	Grofl Weichteildeckung d kult Keratinozyten a Ha
86.78.20↔	Anbr v gstielt rg Lp o gstielt Fml a Kpf (auss Lp u Mnd)	86.88.32↔	Grofl Weichtd d kult Keratinozyten an Schult u Oba
86.78.21↔	Anbr von gestielt regionalem Lp o gestielt Fernl a Ha	86.88.33↔	Grofl Weichteildeckung d kult Keratinozyten a Unterarm
86.78.22↔	Anbr v gstielt rg Lp o gstielt Fmnl an Schl u Ob	86.88.34↔	Grofl Weichteildeckung d kult Keratinozyten an d Hand
86.78.23↔	Anbr von gestielt reg Lp o gestielt Fernl a Unterarm	86.88.35↔	Grofl Weichtd d kult Keratinozyten an Bruw u Rücken
86.78.24↔	Anbr v gstielt rg Lp o gstielt Fml an Brw u Rücken	86.88.36↔	Grofl Weichtd d kult Keratinozyten an d Bauchreg
86.78.25↔	Anbr v gestielt reg Lp o gestielt Fernl an d Bauchreg	86.88.37↔	Grofl Weichtd d kult Keratinozyten an d unt Extrem
86.78.26↔	Anbr v gstielt rg Lp o gstielt Fml an d Leist u Gnrq	86.88.39↔	Grofl Weichteildeckung d kult Keratinozyten an and Lok
86.78.27↔	Anbr von gestielt reg Lp o gestielt Fernl a Gesäß	86.88.40↔	Grfl tmp Weichtd d Kmb mhr Vrf an and Teil d Kpfs
86.78.28↔	Anbr v gstielt rg Lp o gstielt Fmnl an d unt Extrm	86.88.41↔	Grofl temp Weichteildeckung d Komb mehr Verfahren a Ha
86.78.29↔	Anbr von gestielt reg Lp o gestielt Fernl an And Lok	86.88.42↔	Grofl temp Weichtd d Komb mehr Verf an Schult u Oba
86.78.30↔	Kmb Plst Engr an Haut u Unth d Kpfs (auss Lp u Mnd)	86.88.43↔	Grofl temp Weichteildeckung d Komb mehr Verf a Unta
86.78.31↔	Komb plastische Eingr an Haut und Unterhaut d Halses	86.88.44↔	Grofl temp Weichteildeckung d Komb mehr Verf an d Hand
86.78.32↔	Komb Plast Eingr an Haut u Unterhaut von Schult u Oba	86.88.45↔	Grofl temp Weichtd d Komb mehr Verf an Bruw u Rücken
86.78.33↔	Komb Plast Eingr an Haut und Unterhaut d Unterarmes	86.88.46↔	Grofl temp Weichtd d Komb mehr Verf an d Bauchreg
86.78.34↔	Komb Plast Eingr an Haut u Unterhaut von Bruw u Rücken	86.88.47↔	Grofl temp Weichtd d Komb mehr Verf an d unt Extrem
86.78.35↔	Komb Plast Eingr an Haut und Unterhaut von Bauchreg	86.88.49↔	Grofl temp Weichtd d Komb mehr Verf an and Lok
86.78.36↔	Komb Plast Eingr an Haut u Unterhaut d Leist u Genreg	86.88.90↔	Sonstige temporäre Weichteildeckung am Kopf
86.78.37↔	Komb plastische Eingr an Haut und Unterhaut d Gesäßes	86.88.91↔	Sonstige temporäre Weichteildeckung am Hals
86.78.38↔	Komb Plast Eingr an Haut u Unterhaut d unteren Extrem	86.88.92↔	Sonst temporäre Weichteildeckung an Schulter und Oberarm
86.78.39↔	Komb plastische Eingr an Haut und Unterhaut and Lok	86.88.93↔	Sonstige temporäre Weichteildeckung am Unterarm
86.78.40↔	Anbr v sonst gestielt o fr Lp a Kopf (auss Lip u Mund)	86.88.94↔	Sonstige temporäre Weichteildeckung an der Hand
86.78.41↔	Anbringen von sonstm gestielten oder freien Lappen am Hals	86.88.95↔	Sonst temporäre Weichteildeckung an Brustwand und Rücken
86.78.42↔	Anbr von sonstigem gestielt o fr Lp an Schult und Oba	86.88.96↔	Sonstige temporäre Weichteildeckung an der Bauchregion
86.78.43↔	Anbr von sonstigem gestielt oder fr Lappen a Unterarm	86.88.97↔	Sonst temporäre Weichteildeckung an der unteren Extremität
86.78.44↔	Anbr von sonstigem gestielt o fr Lp an Bruw und Rücken	86.88.99↔	Sonstige temporäre Weichteildeckung, sonstige
86.78.45↔	Anbr von sonstigem gestielt oder fr Lp an d Bauchreg	86.89.00↔	Sonstige Plast Reko an Haut und Subkutan, n.n.bez.
86.78.46↔	Anbr von sonst gestielt o fr Lp an d Leist und Genreg	86.89.10↔	Lappenstieldurchtrennung nach Hautplastik am Kopf
86.78.47↔	Anbringen von sonstm gestielten o freien Lappen am Gesäß	86.89.11↔	Lappenstieldurchtrennung nach Hautplastik am Hals
86.78.48↔	Anbr von sonst gestielt o fr Lp an d unteren Extrem	86.89.12↔	Lappenstieldurchtrennung n Hautplastik an Schulter u Axilla
86.78.49↔	Anbr von sonstigem gestielt oder fr Lappen an And Lok	86.89.13↔	Lappenstidurcht nach Hautpl an Oberarm und Ellb
86.78.99↔	Sonstige Lappenplastiken, sonstige	86.89.14↔	Lappenstieldurchtrennung nach Hautplastik am Unterarm
86.81↔	Straffungsoperation am Gesicht	86.89.15↔	Lappenstieldurchtrennung nach Hautplastik an der Hand
86.82↔	Rhytidektomie am Gesicht	86.89.16↔	Lappenstidurcht nach Hautpl an Bruw, Bauch und Rücken

86.89.17↔	Lappensturcht nach Hautpl an d Leisten und Genreg	92.24.00↔	Teleradioth mit Photonen, Linearbeschleuniger, n.n.bez.
86.89.18↔	Lappenstieldurchtrennung nach Hautplastik am Gesäß	92.24.01↔	Teleradth m Phot, Linbesch, Großfeldbestrahlung
86.89.19↔	Lappensturcht nach Hautpl an and Lokalisation	92.24.02↔	Teleradth m Phot, Linbesch, Halbkörperbestrahlung
86.89.1a↔	Lappensturcht nach Hautpl an Oberschenkel und Knie	92.24.03↔	Teleradth m Phot, Linbesch, Ganzkörperbestrahlung
86.89.1b↔	Lappensturcht nach Hautpl an Unterschenkel und Fuß	92.24.04↔	Teleradiotherapie m Phot, Linbesch, Intraop Strahlth
86.89.80↔	Revision einer Hautplastik am Kopf	92.24.09↔	Teleradiotherapie mit Photonen, Linearbeschleuniger, sonst
86.89.84↔	Revision einer Hautplastik am Unterarm	92.24.11↔	Tlrdth m Pht, Lnbsch, bs z 2 Bstrf: M bldgst Enst
86.89.85↔	Revision einer Hautplastik an der Hand	92.24.12↔	Tlrdth m Pht, Lnbsch, mhr als 2 Bstrf: M bldgst Enst
86.89.87↔	Revision e Hautpl an d Leisten und Genreg und a Gesäß	92.24.13↔	Tlrdth m Pht, Lnbsch, 3Dgpl Bstr: M bldgst Enst
86.89.88↔	Revision einer Hautplastik an der unteren Extremität	92.24.14↔	Tlrdth m Pht, Lnbsch, intmd Rdiioth: M bldgst Enst
86.89.89↔	Revision einer Hautplastik an anderer Lokalisation	92.24.21↔	Tlrdth m Pht, Lnbsch, bs z 2 Bstrf: Oh bldgst Enst
86.89.99↔	Sonstige Plast Reko an Haut und Subkutan, sonstige	92.24.22↔	Tlrdth m Pht, Lnbsch, mhr als 2 Bstrf: Oh bldgst Enst
86.91↔	Exzision von Haut zur Transplantation	92.24.23↔	Tlrdth m Pht, Lnbsch, 3Dgpl Bstr: Oh bldgst Enst
86.93.00↔	Einsetzen eines Gewebeexpanders, n.n.bez.	92.24.24↔	Tlrdth m Pht, Lnbsch, intmd Rdiioth: Oh bldgst Enst
86.93.10↔	Einsetzen eines Gewebeexpanders am Kopf	92.24.30↔	Tlrdth m Pht: hchkmplx Rdiioth m spezisierrt Assttng
86.93.11↔	Einsetzen eines Gewebeexpanders am Hals	92.25.00↔	Teleradioth mit Elektronen, Linearbeschleuniger, n.n.bez.
86.93.12↔	Einsetzen eines Gewebeexpanders an Schulter und Oberarm	92.25.01↔	Teleradth m Elekt, Linbesch, Großfeldbestrahlung
86.93.13↔	Einsetzen eines Gewebeexpanders am Unterarm	92.25.02↔	Teleradth m Elekt, Linbesch, Halbkörperbestrahlung
86.93.14↔	Einsetzen eines Gewebeexpanders an der Hand	92.25.03↔	Teleradth m Elekt, Linbesch, Ganzkörperbestrahlung
86.93.15↔	Einsetzen eines Gewebeexpanders an Brustwand und Rücken	92.25.04↔	Teleradiotherapie m Elekt, Linbesch, Intraop Strahlth
86.93.16↔	Einsetzen eines Gewebeexpanders an der Bauchregion	92.25.09↔	Teleradiotherapie mit Elektronen, Linearbeschleuniger, sonst
86.93.18↔	Einsetzen eines Gewebeexpanders an der unteren Extremität	92.25.11↔	Teleradiotherapie m Elekt, Linbesch, m bildgest Einst
86.93.99↔	Einsetzen eines Gewebeexpanders, sonstige	92.25.12↔	Tlrdth m Elkt, Lnbsch, bs z 2 Bstrf, m bldgst Enst
86.94.00↔	Eins o Ers v Plsgnrt e Neurstm, Enzlsys, N spzf ob auflb, nnbz	92.25.13↔	Tlrdth m Elkt, Lnbsch, mhr als 2 Bstrf, m bldgst Enst
86.94.10↔	Enstz v Plsgnrt e intrkr Neurstm, Enzlsys, N wiedrauf	92.25.14↔	Tlrdth m Elkt, Lnbsch, 3Dgpl Bstr, m bldgst Enst
86.94.11↔	Enstz v Plsgnrt e epd Neurstm, Enzlsys, N wiedrauf	92.25.15↔	Tlrdth m Elkt, Lnbsch, intmd Rdiioth, m bldgst Enst
86.94.12↔	Enstz v Plsgnrt e prph Neurstm, Enzlsys, N wiedrauf	92.25.21↔	Tlrdth m Elkt, Lnbsch, bs z 2 Bstrf, oh bldgst Enst
86.94.20↔	Erstz v Plsgnrt e intrkr Neurstm, Enzlsys, N wiedrauf	92.25.22↔	Tlrdth m Elkt, Lnbsch, mhr als 2 Bstrf, oh bldgst Enst
86.94.21↔	Erstz v Plsgnrt e epd Neurstm, Enzlsys, N wiedrauf	92.25.23↔	Tlrdth m Elkt, Lnbsch, 3Dgpl Bstr, oh bldgst Enst
86.94.22↔	Erstz v Plsgnrt e prph Neurstm, Enzlsys, N wiedrauf	92.25.24↔	Tlrdth m Elkt, Lnbsch, intmd Rdiioth, oh bldgst Enst
86.94.99↔	Eins o Ers v Plsgnrt e Neurstm, Enzlsys, N spzf ob auflb, so	92.26.00↔	Teleradiotherapie mit anderen Partikelstrahlen, n.n.bez.
86.95.00↔	Eins o Ers v Plsgnrt e Neurstm, Mhrlsys, N spzf ob auflb, nnbz	92.26.10↔	Protonentherapie, bis zu 2 Bestrf, oh bildgest Einst
86.95.10↔	Enstz v Plsgnrt e intrkr Neurstm, Mhrlsys, N wiedrauf	92.26.11↔	Protonentherapie, bis zu 2 Bestrf, mit bildgest Einst
86.95.11↔	Enstz v Plsgnrt e epd Neurstm, Mhrlsys, N wiedrauf	92.26.20↔	Prtnnthrpie, mhr als 2 Bstrf, oh bldgst Enst
86.95.12↔	Enstz v Plsgnrt e prph Neurstm, Mhrlsys, N wiedrauf	92.26.21↔	Prtnnthrpie, mhr als 2 Bstrf, m bldgst Enst
86.95.20↔	Erstz v Plsgnrt e intrkr Neurstm, Mhrlsys, N wiedrauf	92.26.99↔	Teleradiotherapie mit anderen Partikelstrahlen, sonst
86.95.21↔	Erstz v Plsgnrt e epd Neurstm, Mhrlsys, N wiedrauf	92.27.00↔	Imp/Eins radak Elm (Brchyth m umschl Rdion), Körprb, S o nnbz
86.95.22↔	Erstz v Plsgnrt e prph Neurstm, Mhrlsys, N wiedrauf	92.27.10↔	Imp/Eins radak Elm (Brchyth m umschl Rdion), w Geschl, nnbz
86.95.99↔	Eins o Ers v Plsgnrt e Neurstm, Mhrlsys, N spzf ob auflb, so	92.27.11↔	Imp o Eins rdioakt Elm (Brchyth m umschl Rdion), intraut
86.96.00↔	Enstz o Erstz v snst Plsgnrt e Neurstm, n.n.bz.	92.27.12↔	Imp o Eins rdioakt Elm (Brchyth m umschl Rdion), intrvg
86.96.10↔	Einsetz von Pulsgenerator zur Vorderwurzelstimulation	92.27.13↔	Imp/Eins radak Elm (Brchyth m umschl Rdion), intu u intv kmb
86.96.11↔	Einsetzen von Pulsgenerator zur Vagusnervstimulation	92.27.21↔	Imp o Eins rdioakt Elm (Brchyth m umschl Rdion), Körprb
86.96.20↔	Ersetzen von Pulsgenerator zur Vorderwurzelstimulation	92.27.22↔	Imp/Eins radak Elm (Brchyth m umschl Rdion), intrkvtr
86.96.21↔	Ersetzen von Pulsgenerator zur Vagusnervstimulation	92.27.23↔	Imp/Eins radak Elm (Brchyth m umschl Rdion), intrlmnl
86.96.99↔	Einsetz o Ersetz von sonst Pulsgenerat e Neurostim, so	92.27.30↔	Imp o Eins rdioakt Elm (Brchyth m umschl Rdion), Gf nnbz
86.97↔	Enstz o Erstz v auflb Plsgnrt e Neurstm, Enzlsys	92.27.31↔	Imp/Eins radak Elm (Brchyth m umschl Rdion), Kmrgfäss
86.98.00↔	Eins o Erstz v auflb Plsgnrt e Neurstm, Mhrlsys, nnbz	92.27.39↔	Imp o Eins rdioakt Elm (Brchyth m umschl Rdion), so Gf
86.98.10↔	Enstz v auflb Plsgnrt e intrkr Neurstm, Mhrlsys	92.27.40↔	Impl o Eins rdakti Elem(Brachyth m Radionklid), intraop
86.98.11↔	Enstz v auflb Plsgnrt e epd Neurstm, Mhrlsys	92.27.70↔	Radioaktive Moulagen, n.n.bez.
86.98.12↔	Enstz v auflb Plsgnrt e prph Neurstm, Mhrlsys	92.27.71↔	Rdioakt Moulgn: Knstr u Appl v obrfl rdioaktvn Moulgn
86.98.20↔	Erstz v auflb Plsgnrt e intrkr Neurstm, Mhrlsys	92.27.72↔	Rdioakt Moulgn: Knstr u Appl v N auf d Körprb vrw Appl
86.98.21↔	Ersetz v auflb Pulsgenerat e epid Neurostim, Mehrelsys	92.27.73↔	Radioakt Moulagen: Konstr u Appl v Augenapplikatoren
86.98.22↔	Erstz v auflb Plsgnrt e prph Neurstm, Mhrlsys	92.27.79↔	Radioaktive Moulagen, sonstige
86.98.99↔	Enstz o Erstz v auflb Plsgnrt e Neurstm, Mhrlsys, so	92.28.00↔	Injektion oder Instillation von Radioisotopen, n.n.bez.
92.20↔	Infusion von flüssigem Radioisotop	92.28.01↔	Instillation von offenen Radionukliden in Gelenke
92.21.00↔	Oberflächenstrahlentherapie: n.n.bez.	92.28.02↔	Rdiojdh bs 1,2 GBq I131: Oh Gb v rkmb Thyreotr (rhTSH)
92.21.01↔	Oberflächenstrahlentherapie: Bis zu 2 Bestrahlungsfeldern	92.28.03↔	Rdiojdh bs 1,2 GBq I131: M Gb v rkmb Thyreotr (rhTSH)
92.21.02↔	Oberflächenstrahlentherapie: Mehr als 2 Bestrahlungsfelder	92.28.04↔	Rdiojdh üb 1,2 bs u 5 GBq I131: Oh Gb rkmb Thyreotr (rhTSH)
92.22.00↔	Orthovstrth: n.n.bez. Orthovstrth: n.n.bez.	92.28.05↔	Rdiojdh üb 1,2 bs u 5 GBq I131: M Gb rkmb Thyreotr (rhTSH)
92.22.01↔	Orthovoltstrahlentherapie: Bis zu 2 Bestrahlungsfeldern	92.28.06↔	Rdiojdh m 5 u mhr GBq I131: Oh Gb rkmb Thyreotr (rhTSH)
92.22.02↔	Orthovoltstrahlentherapie: Mehr als 2 Bestrahlungsfelder	92.28.07↔	Rdiojdh m 5 u mhr GBq I131: M Gb rkmb Thyreotr (rhTSH)
92.22.11↔	Intraoperative Röntgenstrahlentherapie, bis 300 kV	92.28.11↔	Therapie mit offenen Radionukliden bei Knochenmetastasen
92.22.12↔	Intraoperative Röntgenstrahlentherapie, 300 kV - < 1 MV	92.28.12↔	Intrvnös plliatv Schmrzth m off Rdion b Knchmtstsn
92.22.19↔	Intraoperative Röntgenstrahlentherapie, sonstige	92.28.13↔	Radiorezeptorthherapie m DOTA-konjug Somatostatin-Analoga
92.23.00↔	Hochvoltstrahlentherapie, n.n.bez.	92.28.20↔	Radioimmuntherapie mit 90Y-Ibritumomab-Tiuxetan, parenteral
92.23.01↔	Telekobaltgerät bis zu 2 Bestrahlungsfelder	92.28.21↔	Gabe von Jod-131-MIBG (Metajodbenzylguanidin) parenteral
92.23.02↔	Telekobaltgerät 3 bis 4 Bestrahlungsfelder	92.28.31↔	Sel Intravask Radiochemoembolisation m I131Lipiodol
92.23.03↔	Telekobaltgerät mehr als 4 Bestrf oder 3Dgepl Bestr	92.28.32↔	SIRT d Emb v Yttrium90mrkiertn Mkrsphäm
92.23.08↔	Hochvoltstrahlentherapie: andere Isotope	92.28.33↔	Endovaskuläre Brachytherapie mit Rhenium-188
92.23.09↔	Telekobaltgerät, Sonstige	92.29.00↔	Brachytherapie mit umschlossenen Radionukliden, n.n. bez.

92.29.09↔	Brachytherapie mit umschlossenen Radionukliden, sonst	92.29.80↔	Bestrpl für perkutane Bestr und Brachyth, n.n.bez.
92.29.11↔	Intrst Brchyth m Implnt v entfb Str i e Ebn, nied Dssl	92.29.81↔	Bestrpl f Prkt Bstr u Brchyth, Bstrpl f d intmd Rdiioth
92.29.12↔	Intrst Brchyth m Impl entfb Str i e Eb, gp Dssl (Plsd ds rt)	92.29.82↔	Bestrpl f Prkt Bstr u Brchyth, Bstrpl m Fsion v CT u MRTBldrn
92.29.13↔	Intrst Brchyth m Implnt v entfb Str i e Ebn, hh Dssl	92.29.83↔	Bestrpl f Prkt Bstr u Brchyth, Bstrpl f d Brchyth, Mtt
92.29.19↔	Interst Brachyth m Implant von entfb Str i e Ebene, so	92.29.84↔	Bestrpl f Prkt Bstr u Brchyth, Bstrpl f d Brchyth, kmpl
92.29.21↔	Intrst Brchyth m Vmpl v entfb Str i mhr Ebnn, nied Dssl	92.29.85↔	Bestrpl f Prkt Bstr u Brchyth, Bstrpl oh indiv Dsspl
92.29.22↔	Intrst Brchyth m Vmpl entfb Str i mhr Eb, gp Dssl (Plsd ds rt)	92.29.86↔	Bestrpl f Prkt Bstr u Brchyth, Bstrpl f Prkt Bstr, m ind Dsspl
92.29.23↔	Intrst Brchyth m Vmpl v entfb Str i mhr Ebnn, hh Dssl	92.29.87↔	Bestrpl f Prkt Bstr u Brchyth, Bstrpl m Fsion v CT u PETBldrn
92.29.24↔	Brchyth m Impl v entf Strlh i mehr Ebn, hohe Lstg.intop	92.29.88↔	Bestrpl f Prkt Bstr u Brchyth, Bstrpl m Fsion v CT, MRT u PETBldrn
92.29.29↔	Intrst Brchyth m Vmpl v entfb Str i mhr Ebnn, so	92.29.89↔	Bestrpl für perkutane Bestr und Brachyth, sonstige
92.29.31↔	Intrst Brchyth m Implnt v prmn Str, bs z 10 Quelln	92.30.00↔	Stereotaktische Bestrahlung, einzeitig, n.n.bez.
92.29.32↔	Intrst Brchyth m Implnt v prmn Str, v 10 bs 15 Quelln	92.30.01↔	Stereotaktische Bestrahlung, einzeitig: Zerebral, n.n.bez.
92.29.33↔	Intrst Brchyth m Implnt v prmn Str, v 16 bs 20 Quelln	92.30.02↔	Stereotaktische Bestrahlung, einzeitig: Extrazerebral, n.n.bez.
92.29.34↔	Intrst Brchyth m Implnt v prmn Str, v 21 bs 25 Quelln	92.30.20↔	Stereot Bestr, einzeit: Zerebral, intmod Radioth
92.29.35↔	Intrst Brchyth m Implnt v prmn Str, v 26 bs bs 30 Quelln	92.30.21↔	Streot Bstr, einzeit: Zrb, intmd Bgnbstr (IMAT)
92.29.36↔	Intrst Brchyth m Implnt v prmn Str, v 31 bs bs 35 Quelln	92.30.22↔	Stereot Bestr, einzeit: Zerebral, bildgest Einst
92.29.37↔	Intrst Brchyth m Implnt v prmn Str, v 36 bs bs 40 Quelln	92.30.30↔	Stereot Bestr, einzeit: Extrazer, intmod Radioth
92.29.38↔	Intrst Brchyth m Implnt v prmn Str, v 41 bs bs 45 Quelln	92.30.31↔	Streot Bstr, einzeit: Extrzr, intmd Bgnbstr (IMAT)
92.29.39↔	Intrst Brchyth m Implnt v prmn Str, v 46 bs bs 50 Quelln	92.30.32↔	Stereot Bestr, einzeit: Extrazer, bildgest Einst
92.29.3a↔	Intrst Brchyth m Implnt v prmn Str, v 51 bs bs 55 Quelln	92.30.99↔	Stereotaktische Bestrahlung, einzeitig, sonstige
92.29.3b↔	Intrst Brchyth m Implnt v prmn Str, v 56 bs bs 60 Quelln	92.31.00↔	Radiochirurgie mit Photonen n.n. bez., zerebral
92.29.3c↔	Intrst Brchyth m Implnt v prmn Str, v 61 bs bs 65 Quelln	92.31.10↔	Radiochirurgie mit Photonen n.n. bez., extrazerebral
92.29.3d↔	Intrst Brchyth m Implnt v prmn Str, v 66 bs bs 70 Quelln	92.32.00↔	Mehrquellige Photon-Radiochirurgie, n.n.bez.
92.29.3e↔	Intrst Brchyth m Implnt v prmn Str, mhr als 70 Quelln	92.32.01↔	Mehrquellige Photon-Radiochirurgie: Gamma-knife
92.29.40↔	Brachytherapie mit Oberflächenapplikatoren, n.n.bez.	92.33.00↔	Teilchen-Radiochirurgie, n.n.bez.
92.29.49↔	Brachytherapie mit Oberflächenapplikatoren, sonstige	92.33.01↔	And Hochvstrth: Stereot Bestr, einzeit, zerebral
92.29.51↔	Entf von umschl Radion o inaktiven Appl unt Anästhesie	92.33.11↔	And Hochvstrth: Stereot Bestr, einzeit, Extrazer
92.29.60↔	Knstr u Anp v Fx u Bhdhlif b Strlhth, Fxvrr, n.n.bz.	92.39.00↔	Sonstige stereotaktische Radiochirurgie, n.n.bez.
92.29.61↔	Knstr u Anp v Fx u Bhdhlif b Strlhth, Fxvrr, einf	92.39.01↔	And Hochvstrth, Stereot Bestr, frakt,zereb, n.n.bez.
92.29.62↔	Knstr/Anp v Fx u Bhdhlif b Strlhth, Fxvrr, mitl Schwierigkgrd	92.39.11↔	And Hchvstrth, Streot Bstr, frkt, Extrzr, n.n.bz.
92.29.63↔	Knstr u Anp v Fx u Bhdhlif b Strlhth, Fxvrr, kmpl	92.39.20↔	And Hchvstrth, Streot Bstr, frkt: zrb, intmd Rdiioth
92.29.64↔	Konstr u Anp von Fix u Bhdhlif b Stralhth, Bhdhlif	92.39.21↔	And Hchvstrth, Streot Bstr, frkt: zrb, intmd Bgnbstr (IMAT)
92.29.65↔	Knstr/Anp v Fx u Bhdhlif b Strlhth, indiv Blöck o MLC	92.39.22↔	And Hchvstrth, Streot Bstr, frkt: zrb, bldgst Enst
92.29.69↔	Konstr und Anp von Fix und Bhdhlif b Stralhth, so	92.39.29↔	And Hochvstrth, Stereot Bestr, frakt, zerebral, so
92.29.70↔	Bestrsim für externe Bestr und Brachyth, n.n.bez.	92.39.30↔	And Hchvstrth, Streot Bstr, frkt: Extrzr, intmd Rdiioth
92.29.71↔	Bstrsm f ext Bstr u Brchyth: CTgst Sm f d ext Bstr	92.39.31↔	And Hchvstrth, Streot Bstr, frkt: Extrzr, intmd Bgnbstr (IMAT)
92.29.72↔	Bstrsm f ext Bstr u Brchyth, CTgst Sm f d Brchyth	92.39.32↔	And Hchvstrth, Streot Bstr, frkt: Extrzr, bldgst Enst
92.29.73↔	Bstrsm f ext Bstr u Brchyth, Fldfstl m Sm, oh 3DPln	92.39.39↔	And Hochvstrth, Stereot Bestr, frakt, Extrazer, so
92.29.74↔	Bstrsm f ext Bstr u Brchyth, Fldfstl m Sm, m 3DPln	92.41↔	Intraoperative Strahlentherapie mit Elektronen
92.29.79↔	Bestrsim für externe Bestr und Brachyth, Sonstige		

Funktion

Komplexe OR-Prozeduren



Komplexe OR-Prozeduren

Komplexe OR-Prozeduren

Komplexe OR-Prozeduren

Prozedur in Tabelle KORP-1 oder Prozedur in Tabelle KORP-2 und Dauer der maschinellen Beatmung < 96 Stunden

Prozedur KORP-1

00.54.00↔	Implnt o Erzt nr d Plsgnr e Rsynchrdfbr [CRTD],nbnz	02.31↔	Ventrikelschunt zu Strukturen in Kopf und Hals
00.54.10↔	Implant nur d Pulsgener e Resynchrdfibr [CRTD]	02.32↔	Ventrikelschunt zum Kreislaufsystem
00.54.11↔	Systemumstellung bei Resynchronisationsdefibrillator [CRT-D]	02.33↔	Ventrikelschunt zur Thoraxhöhle
00.54.12↔	Ersetz nur d Pulsgener e Resynchrdfibr [CRTD]	02.34↔	Ventrikelschunt zu Bauchhöhle und Bauchorganen
00.54.99↔	Implnt o Erzt nr d Plsgnr e Rsynchrdfbr [CRTD], S	02.35↔	Ventrikelschunt zum Harnwegssystem
00.65.00↔	Prkt Enstz v snst(n) intrkr vsk Stnt(s), n.n.bz.	02.91↔	Lösung von kortikalen Adhäsionen
00.65.11↔	Prkt trnsmnlis Enstz v intrkr vsk Mkrstnts	02.92↔	Plastische Rekonstruktion am Gehirn
00.65.99↔	Perkut Einsetz v snst(n) intrakr vask Stent(s), So	02.93.00↔	Implnt o Erzt d Elktrod(n) e intrkr Neurstm, n.n.bz.
01.23.00↔	Rekraniotomie, n.n.bez.	02.93.10↔	Implant o Ersetz v temp Mikroel z monok Abl u Stimul
01.23.10↔	Rekraniotomie mit Einbringen einer Drainage	02.93.11↔	Implnt o Erzt v tmp Mikroel z mltk Abl u Stml
01.23.20↔	Rekrant m Entf v allopl Mat o Medträg aus d Schädelkn	02.93.20↔	Implnt o Erzt v prm n Mikroel z mnlk Abl u Stml
01.23.21↔	Rekrant m Entf von allopl Mat o Medträg aus d Epidraum	02.93.21↔	Implnt o Erzt v prm n Mikroel z mltk Abl u Stml
01.23.29↔	Rekraniotomie mit Entfernen von sonstigen Material	02.93.99↔	Implant o Ersetz d Elektrod(n) e intrakr Neurostim, So
01.23.99↔	Rekraniotomie, sonstige	02.96↔	Einsetzen einer sphenoidalen Elektrode
01.32.00↔	Lobotomie und Traktotomie, n.n.bez.	04.01.00↔	Exzision eines Akustikusneurinoms, n.n.bez.
01.32.10↔	Lobotomie und Traktotomie, Zingulotomie	04.01.10↔	Exzision eines Akustikusneurinoms durch Kraniotomie
01.32.11↔	Lobotomie und Traktotomie, Subpiale Transsektion	04.01.11↔	Exzision eines Akustikusneurinoms, Translabrynthärer Zugang
01.32.12↔	Lobotomie und Traktotomie, Multiple Lobotomien	04.01.99↔	Exzision eines Akustikusneurinoms, sonstige
01.32.20↔	Lobotomie u Traktotomie, Stereot Untbr v Bahnsystemen	04.41↔	Dekompression an der Wurzel des N. trigeminus
01.32.99↔	Lobotomie und Traktotomie, sonstige	07.51↔	Exploration im Gebiet des Corpus pineale
01.41↔	Operationen am Thalamus	07.52↔	Inzision am Corpus pineale
01.42↔	Operationen am Globus pallidum	07.53↔	Partielle Exzision des Corpus pineale
01.51.00↔	Exz von Läsion oder Gewebe an d Hirnhäuten, n.n.bez.	07.54↔	Totale Exzision des Corpus pineale
01.51.10↔	Exz v Tmr an d Hrn h m Präprtion v infiltriertm Nchbr	07.59↔	Sonstige Operationen am Corpus pineale
01.51.99↔	Exzision von Läsion oder Gewebe an den Hirnhäuten, sonst	07.61↔	Partielle Exzision der Hypophyse, transfrontaler Zugang
01.52.00↔	Hemisphärektomie, n.n.bez.	07.62↔	Partielle Exz an der Hypophyse, transsphenoidaler Zugang
01.52.10↔	Hemisphärektomie, hirneigenes intrazerebrales Tumorgewebe	07.63↔	Partielle Exz an d Hypophyse, nicht näher bez Zugang
01.52.11↔	Hemisphärektomie, nicht hirneigenes intrazerebr Tumorgewebe	07.64↔	Totale Exzision der Hypophyse, transfrontaler Zugang
01.52.99↔	Hemisphärektomie, sonstige	07.65↔	Totale Exzision der Hypophyse, transsphenoidaler Zugang
01.53.00↔	Lobektomie am Gehirn, n.n.bez.	07.68↔	Totale Exzision der Hypophyse, and näher bez Zugang
01.53.10↔	Lobektomie am Gehirn, hirneigenes intrazerebral Tumorgewebe	07.69↔	Totale Exzision der Hypophyse, nicht näher bez Zugang
01.53.11↔	Lobekt a Hirn, Ni hirneigenes intrazerebrales Tumor	07.71↔	Exploration der Fossa hypophysialis
01.53.99↔	Lobektomie am Gehirn, sonstige	07.72↔	Inzision an der Hypophyse
02.01↔	Eröffnen einer Schädelnaht	07.79↔	Sonstige Operation an der Hypophyse
02.02↔	Elevation von Frakturfragmenten vom Schädel	07.80↔	Thymektomie, n.n.bez.
02.03↔	Bildung eines Schädelknochenlappens	07.81↔	Sonstige partielle Exzision am Thymus
02.04.00↔	Knochen transplantation an den Schädel, n.n.bez.	07.82↔	Sonstige totale Exzision des Thymus
02.04.10↔	Knochen transplantation an den Schädel, Schädeldach	07.83↔	Thorakoskopische partielle Exzision am Thymus
02.04.99↔	Knochen transplantation an den Schädel, sonstige	07.84↔	Thorakoskopische totale Exzision des Thymus
02.05.00↔	Einsetzen einer Schädelknochenplatte, n.n.bez.	07.91↔	Exploration im Gebiet des Thymus
02.05.10↔	Eins CADImp an Hrn sch oh Bt d Gsschäd,Enf Df	07.92↔	Sonstige Inzision am Thymus
02.05.11↔	Eins CADImp an Hrn sch oh Bt d Gsschäd,grßr o kmp l Df	07.93↔	Plastische Rekonstruktion am Thymus
02.05.20↔	Eins CADImp an Hrn sch m Bt v Orb,Tmpreg o fr Sn(bs 2 Rg)	07.95↔	Thorakoskopische Inzision am Thymus
02.05.30↔	Eins CADImp an Hrn sch m Bt mit Rg d Gsschäd(b3Rg)	07.98↔	Sonstige und Ni näh bez thorakoskopische Op a Thymus
02.05.99↔	Einsetzen einer Schädelknochenplatte, sonstige	07.99↔	Sonst und nicht näher bezeichnete Operationen am Thymus
02.06.00↔	Sonstige Osteoplastik am Schädel, n.n.bez.	16.01↔	Orbitotomie mit Knochenlappen
02.06.10↔	Frontoorbitale Kranioplastik zur Verlagerung	16.02↔	Orbitotomie mit Einsetzen eines orbitalen Implantats
02.06.20↔	Rk d Hrn sch oh Bt d Gsschäd, m einf Implnt (Knmnt)	16.09↔	Sonstige Orbitotomie
02.06.30↔	Reko v Hirn u Gesschäd, m einf Implant (Knzement) o Tx	16.51.00↔	Exent d Orbita mit Entf ben Strukturen, n.n.bez.
02.06.99↔	Sonst Osteoplastik am Schädel (Kranioplastik), sonst	16.51.10↔	Exent d Orb m Entf ben Strukturen, m Erhalt d Lidhaut
02.11↔	Einfache Naht an der Dura mater des Gehirns	16.51.11↔	Exent d Orb m Entf ben Strukturen, oh Erhalt d Lidhaut
02.12.00↔	Sonstige Rekonstruktion an den Hirnhäuten, n.n.bez.	16.51.99↔	Sonstige Exenteration d Orbita mit Entf ben Strukturen
02.12.10↔	Sonst Rekonstruktion an den Hirnhäuten ohne Kranioplastik	16.52.00↔	Exent d Orb m ther Entf von Orbknoch, n.n.bez.
02.12.20↔	Sonst Rekonstruktion an den Hirnhäuten mit Kranioplastik	16.52.10↔	Exent d Orb m ther Entf v Orbknoch, m Erhalt d Lidhaut
02.12.21↔	Sonst Duraplastik mit Kranioplastik an der Konvexität	16.52.11↔	Exnt d Orb m thr Entf v Orbknoch, oh Erhlt d Lidhaut
02.12.22↔	So Durapl m Kranioplastik a kraniozervikalen Übergang	16.52.99↔	So Exent d Orb m therapeutischem Entf von Orbknoch
02.12.99↔	Sonstige Rekonstruktion an den Hirnhäuten, sonstige	16.59.00↔	Sonstige Exenteration der Orbita, n.n.bez.
02.13↔	Ligatur eines Gefässes der Hirnhäute	16.59.10↔	Sonst Exenteration der Orbita, mit Erhalt der Lidhaut
02.14↔	Exzision am Plexus chorioideus	16.59.11↔	Sonst Exenteration der Orbita, ohne Erhalt der Lidhaut
02.2↔	Ventrikulostomie	16.59.99↔	Sonstige Exenteration der Orbita, sonstige

16.63↔	Revision einer Enukeleationstasche mit Transplantat	25.3x.40↔	Vollständige Pelviglekt, transmand Zugang, n.n.bez.
16.64↔	Sonstige Revision einer Enukeleationstasche	25.3x.41↔	Vollständige Pelviglekt, transmand Zugang, oh Reko
16.66↔	Sonstige Revision einer Exenterationshöhle	25.3x.42↔	Vollst Pelviglekt, transmand Zug, Reko m lok Schleimh
18.71.00↔	Ohrmuschelaufbau, n.n.bez.	25.3x.43↔	Vollst Pelviglekt, transmand Zug, Reko m myokutanem Lp
18.71.10↔	Ohrmuschelaufbau, partiell, n.n.bez.	25.3x.44↔	Vllst Plvglkt, trnsmdn Zg, Rk m fr mkrvsknst Tx
18.71.11↔	Ohrmuschelaufbau, partiell mit Gewebeexpander	25.3x.49↔	Vollständige Pelviglekt, transmand Zugang, m so Reko
18.71.12↔	Ohrmuschelaufbau, partiell mit Galealappen	25.3x.50↔	Vollständige Pelviglossomandibulektomie, n.n.bez.
18.71.13↔	Ohrmuschelaufbau, partiell mit Knorpeltransplantat	25.3x.51↔	Vollständige Pelviglossomekt, oh Rekonstruktion
18.71.14↔	Ohrmuschelaufbau, partiell mit mikrovaskulärem Lappen	25.3x.52↔	Vollständige Pelviglossomekt, Reko m lok Schleimhaut
18.71.19↔	Ohrmuschelaufbau, partiell, sonstige	25.3x.53↔	Vollständige Pelviglossomekt, Reko m myokutanem Lp
18.71.20↔	Ohrmuschelaufbau, total, n.n.bez.	25.3x.54↔	Vollst Pelviglossomekt, Reko m fr mikrovaskanast Tx
18.71.21↔	Ohrmuschelaufbau, total mit Gewebeexpander	25.3x.59↔	Vollständige Pelviglossomekt, m sonstiger Reko
18.71.22↔	Ohrmuschelaufbau, total mit Galealappen	25.4x.00↔	Radikale Glossektomie, n.n.bez.
18.71.23↔	Ohrmuschelaufbau, total mit Knorpeltransplantat	25.4x.10↔	Radikale Glossektomie, transoraler Zugang, n.n.bez.
18.71.24↔	Ohrmuschelaufbau, total mit mikrovaskulärem Lappen	25.4x.11↔	Rad Glossekt, transoraler Zugang, oh Rekonstruktion
18.71.29↔	Ohrmuschelaufbau, total, sonstige	25.4x.12↔	Rad Glossekt, transoraler Zugang, Reko m lok Schleimh
18.71.30↔	Implant von allopl Materialien b Aufb e Ohrmuschel	25.4x.13↔	Rad Glossekt, transoraler Zugang, Reko m myokutanem Lp
18.71.99↔	Ohrmuschelaufbau, sonstige	25.4x.14↔	Rd Glsst, trnsr Zg, Rk m fr mkrvskulanst Tx
25.2x.00↔	Partielle Glossektomie, n.n.bez.	25.4x.19↔	Rad Glossekt, transoraler Zugang, m sonstiger Reko
25.2x.09↔	Partielle Glossektomie, sonstige	25.4x.20↔	Radikale Glossekt, transmandibularär Zugang, n.n.bez.
25.2x.10↔	Partielle Glossektomie, transoraler Zugang, n.n.bez.	25.4x.21↔	Rad Glossekt, transmandibularär Zugang, oh Reko
25.2x.11↔	Part Glossekt, transoraler Zugang, oh Rekonstruktion	25.4x.22↔	Rad Glossekt, transmand Zugang, Reko m lok Schleimh
25.2x.12↔	Part Glossekt, transoraler Zugang, Reko m lok Schleimh	25.4x.23↔	Rad Glossekt, transmand Zugang, Reko m myokutanem Lp
25.2x.13↔	Part Glossekt, transor Zugang, Reko m myokutanem Lp	25.4x.24↔	Rd Glsst, trnsmdn Zg, Rk m fr mkrvsknst Tx
25.2x.14↔	Prt Glsst, trnsr Zg, Rk m fr mkrvsknst Tx	25.4x.29↔	Rad Glossekt, transmandibularär Zugang, m so Reko
25.2x.19↔	Part Glossekt, transoraler Zugang, m sonstiger Reko	25.4x.30↔	Radikale Pelviglossektomie, transoraler Zugang, n.n.bez.
25.2x.20↔	Part Glossekt, transmandibularär Zugang, n.n.bez.	25.4x.31↔	Rad Pelviglekt, transoraler Zugang, oh Rekonstruktion
25.2x.21↔	Part Glossekt, transmandibularär Zugang, oh Reko	25.4x.32↔	Rad Pelviglekt, transor Zugang, Reko m lok Schleimh
25.2x.22↔	Part Glossekt, transmand Zugang, Reko m lok Schleimh	25.4x.33↔	Rad Pelviglekt, transor Zugang, Reko m myokutanem Lp
25.2x.23↔	Part Glossekt, transmand Zugang, Reko m myokutanem Lp	25.4x.34↔	Rd Plvglkt, trnsr Zg, Rk m fr mkrvsknst Tx
25.2x.24↔	Prt Glsst, trnsmdn Zg, Rk m fr mkrvsknst Tx	25.4x.39↔	Rad Pelviglekt, transoraler Zugang, m sonstiger Reko
25.2x.29↔	Part Glossekt, transmandibularär Zugang, m So Reko	25.4x.40↔	Radikale Pelviglossektomie, transmandibularär Zugang, n.n.bez.
25.2x.30↔	Pelviglossektomie, transoraler Zugang, n.n.bez.	25.4x.41↔	Rad Pelviglekt, transmandibularär Zugang, oh Reko
25.2x.31↔	Pelviglekt, transoraler Zugang, oh Rekonstruktion	25.4x.42↔	Rad Pelviglekt, transmand Zugang, Reko m lok Schleimh
25.2x.32↔	Pelviglekt, transoraler Zugang, Reko m lok Schleimhaut	25.4x.43↔	Rad Pelviglekt, transmand Zugang, Reko m myokutanem Lp
25.2x.33↔	Pelviglekt, transoraler Zugang, Reko m myokutanem Lp	25.4x.44↔	Rd Plvglkt, trnsmdn Zg, Rk m fr mkrvsknst Tx
25.2x.34↔	Pelviglekt, transor Zug, Reko m fr mikrovaskanast Tx	25.4x.49↔	Rad Pelviglekt, transmandibularär Zugang, m so Reko
25.2x.39↔	Pelviglekt, transoraler Zugang, m sonstiger Reko	25.4x.50↔	Radikale Pelviglossomandibulektomie, n.n.bez.
25.2x.40↔	Pelviglossektomie, transmandibularär Zugang, n.n.bez.	25.4x.51↔	Radikale Pelviglossomandibulektomie, oh Rekonstruktion
25.2x.41↔	Pelviglekt, transmandibularär Zugang, oh Reko	25.4x.52↔	Rad Pelviglossomekt, Rekonstruktion m lok Schleimhaut
25.2x.42↔	Pelviglekt, transmand Zugang, Reko m lok Schleimh	25.4x.53↔	Rad Pelviglossomekt, Rekonstruktion m myokutanem Lp
25.2x.43↔	Pelviglekt, transmand Zugang, Reko m myokutanem Lp	25.4x.54↔	Rad Pelviglossomekt, Reko m fr mikrovaskanast Tx
25.2x.44↔	Plvglkt, trnsmdn Zg, Rk m fr mkrvsknst Tx	25.4x.59↔	Radikale Pelviglossomekt, m sonstiger Rekonstruktion
25.2x.49↔	Pelviglekt, transmandibularär Zugang, m sonstiger Reko	25.4x.99↔	Radikale Glossektomie, sonstige.
25.2x.50↔	Pelviglossomandibulektomie, n.n.bez.	27.57.00↔	Anbr e gestielt oder fr Lp an Lip und Mund, n.n.bez.
25.2x.51↔	Pelviglossomandibulektomie, ohne Rekonstruktion	27.57.10↔	Anbr e fr mikrovaskanast Transpl an Lip und Mund
25.2x.52↔	Pelviglossomekt, Rekonstruktion m lok Schleimhaut	27.57.11↔	Anbringen eines gestielten Fernlappens an Lippe und Mund
25.2x.53↔	Pelviglossomekt, Rekonstruktion m myokutanem Lp	27.57.99↔	Anbr e gestielt oder fr Lp an Lip und Mund, sonstige
25.2x.54↔	Pelviglossomekt, Reko m fr mikrovaskanast Tx	29.31↔	Krikopharyngeale Myotomie
25.2x.59↔	Pelviglossomandibulektomie, mit sonstr Rekonstruktion	29.33.00↔	(Partielle) Pharyngektomie, n.n.bez.
25.3x.00↔	Vollständige Glossektomie, n.n.bez.	29.33.10↔	Partielle Pharyngektomie, ohne Rekonstruktion
25.3x.09↔	Vollständige Glossektomie, sonstige	29.33.11↔	Part Pharyngekt, Rekonstruktion m gestielt reg o Fernl
25.3x.10↔	Vollständige Glossekt, transoraler Zugang, n.n.bez.	29.33.12↔	Part Pharyngekt, Reko m fr mikrovaskanast Tx
25.3x.11↔	Vollständige Glossekt, transoraler Zugang, oh Reko	29.33.20↔	Totale Pharyngekt, Reko m gestielt reg o Fernl
25.3x.12↔	Vollst Glossekt, transor Zugang, Reko m lok Schleimh	29.33.21↔	Tt Phryngkt, Rk m fr mkrvsknst Tx, fr Drmtr o Mgnhchg
25.3x.13↔	Vollst Glossekt, transor Zugang, Reko m myokutanem Lp	29.33.99↔	(Partielle) Pharyngektomie, sonstige
25.3x.14↔	Vllst Glsst, trnsr Zg, Rk m fr mkrvsknst Tx	31.73↔	Verschluss einer anderen trachealen Fistel
25.3x.19↔	Vollständige Glossekt, transoraler Zugang, m So Reko	32.09.00↔	So Lok Exz o Destr von Läs o Gew an e Bronch, n.n.bez.
25.3x.20↔	Vollständige Glossekt, transmand Zugang, n.n.bez.	32.09.10↔	So Lok Exz o Destr v Läs o Gew an e Bronch, d Thorakot
25.3x.21↔	Vollständige Glossekt, transmand Zugang, oh Reko	32.09.20↔	S Lk Exz o Dstr v Läs o Gw an e Brnch, d Thrkskpie
25.3x.22↔	Vollst Glossekt, transmand Zugang, Reko m lok Schleimh	32.09.99↔	So Lok Exz o Destr von Läs o Gew an e Bronch, so
25.3x.23↔	Vollst Glossekt, transmand Zug, Reko m myokutanem Lp	32.1x.00↔	Sonstige Exzision an einem Bronchus, n.n.bez.
25.3x.24↔	Vllst Glsst, trnsmdn Zg, Rk m fr mkrvsknst Tx	32.1x.10↔	Sonst Exzision an einem Bronchus, Bifurkationsresektion
25.3x.29↔	Vollständige Glossekt, transmand Zugang, m so Reko	32.1x.20↔	So Exz an e Bronch, Rev e Bronchusstumpfinsuffizienz
25.3x.30↔	Vollständige Pelviglossektomie, transoraler Zugang, n.n.bez.	32.1x.99↔	Sonstige Exzision an einem Bronchus, sonstige
25.3x.31↔	Vollständige Pelviglekt, transoraler Zugang, oh Reko	32.20↔	Thorakoskop Exzision von Läsion oder Gewebe an der Lunge
25.3x.32↔	Vollst Pelviglekt, transor Zugang, Reko m lok Schleimh	32.21↔	Pliktur einer Emphysemlase
25.3x.33↔	Vollst Pelviglekt, transor Zug, Reko m myokutanem Lp	32.22↔	Chirurgische Lungenvolumenreduktion
25.3x.34↔	Vllst Plvglkt, trnsr Zg, Rk m fr mkrvsknst Tx	32.23↔	Offene Exzision von Läsion oder Gewebe an der Lunge
25.3x.39↔	Vollständige Pelviglekt, transoraler Zugang, m so Reko	32.24↔	Perkutane Exzision von Läsion oder Gewebe an der Lunge

32.25↔	Thorakoskop Ablation von Läsion oder Gewebe an der Lunge	33.49.17↔	Plst Dckng intrthr vsk Anstmsn u Näht, m prkdialm Ftt
32.26↔	Sonstige und ni näh bez Exz von Läs oder Gew an d Lu	33.49.19↔	Plast Deckung intrathor vask Anastomosen u Nähte, so
32.28↔	Endosk Exz oder Destr von Läsion oder Gew an d Lunge	33.49.99↔	Sonstige und Plast Rekonstruktion an d Lu, sonstige
32.29↔	Sonstige Lok Exz oder Destr von Läs oder Gew an d Lu	33.71.00↔	End Einsetz o Ersetz von Bronchialventil(en), n.n.bez.
32.30↔	Thorakoskopische Segmentresektion der Lunge	33.71.10↔	Endoskopisches Einsetzen von Bronchialventil(en), n.n.bez.
32.39↔	Sonst und nicht näher bez Segmentresektion der Lunge	33.71.11↔	Endoskopisches Einsetzen von Bronchialventil(en), ein Ventil
32.41.00↔	Thorakoskopische Lobektomie an der Lunge, n.n.bez.	33.71.12↔	Endosk Einsetzen von Bronchialventil(en), zwei Ventile
32.41.10↔	Lbkt an d L, thrksk, oh Ang e rd Lymphkt, n.n.bz.	33.71.13↔	Endosk Einsetzen von Bronchialventil(en), drei Ventile
32.41.11↔	Lbkt an d L, thrksk, oh Ang rd Lymphkt, oh brnchpl o angiopl Erw	33.71.14↔	Endosk Einsetzen von Bronchialventil(en), vier Ventile
32.41.12↔	Lbkt an d L, thrksk, oh Ang e rd Lymphkt, m brnchpl Erw	33.71.15↔	End Einsetz von Bronchialventil(en), 5 u mehr Ventile
32.41.13↔	Lbkt an d L, thrksk, oh Ang e rd Lymphkt, m angiopl Erw	33.71.20↔	Endoskopisches Ers von Bronchialventil(en), n.n.bez.
32.41.14↔	Lbkt an d L, thrksk, oh Ang rd Lymphkt, m brnchpl u angiopl Erw	33.71.21↔	Endoskopisches Ers von Bronchialventil(en), ein Ventil
32.41.19↔	Lobekt an d Lu, thoraksk, oh Ang e rad Lymphekt, so	33.71.22↔	Endoskopisches Ers von Bronchialventil(en), zwei Ventile
32.41.20↔	Lobekt an d Lu, thoraksk, m radik Lymphekt, n.n.bez.	33.71.23↔	Endoskopisches Ers von Bronchialventil(en), drei Ventile
32.42.00↔	Lobektomie an der Lunge, offen chirurgisch, n.n.bez.	33.71.24↔	Endoskopisches Ers von Bronchialventil(en), vier Ventile
32.42.10↔	Lbkt an d L, offn chr, oh Ang e rd Lymphkt, n.n.bz.	33.71.25↔	End Ersetz von Bronchialventil(en), 5 und mehr Ventile
32.42.11↔	Lbkt an d L, offn chr, oh Ang rd Lymphkt, oh brnchpl o angiopl Erw	33.71.99↔	End Einsetz o Ersetz von Bronchialventil(en), sonstige
32.42.12↔	Lbkt an d L, offn chr, oh Ang e rd Lymphkt, m brnchpl Erw	33.79↔	End Einsetz von So Bronchialvorrichtung o Substanz
32.42.13↔	Lbkt an d L, offn chr, oh Ang e rd Lymphkt, m angiopl Erw	33.92↔	Ligatur eines Bronchus
32.42.14↔	Lbkt an d L, offn chr, oh Ang rd Lymphkt, m brnchpl u angiopl Erw	33.98↔	Sonstige Operationen an einem Bronchus
32.42.19↔	Lobekt an d Lu, offen chir, oh Ang e rad Lymphekt, so	33.99↔	Sonstige Operationen an der Lunge
32.42.20↔	Lobekt an d Lu, offen chir, m radik Lymphekt, n.n.bez.	34.02↔	Probethorakotomie
32.42.21↔	Lbkt an d L, offn chr, m rdk Lymphkt, oh brnchpl o angiopl Erw	34.03↔	Rethorakotomie
32.42.22↔	Lbkt an d L, offn chr, m rdk Lymphkt, m brnchpl Erw	34.3x.00↔	Exz oder Destr von Läs oder Gew d Mdst, n.n.bez.
32.42.23↔	Lbkt an d L, offn chr, m rdk Lymphkt, m angiopl Erw	34.3x.10↔	Exzision von Läsion oder Gewebe des Mediastinums
32.42.24↔	Lbkt an d L, offn chr, m rdk Lymphkt, m brnchpl u angiopl Erw	34.3x.20↔	Resektion von Läsion oder Gewebe des Mediastinums, n.n.bez.
32.42.29↔	Lobekt an d Lu, offen chir, m radik Lymphekt, sonstige	34.3x.21↔	Res von Läs o Gew d Mdst, oh Res an mediast Organen
32.42.30↔	Lobektomie an der Lunge, erweitert	34.3x.22↔	Rs v Läs o Gw d Mdst, m Lngns o Brstwndteilsktion
32.42.40↔	Lobektomie an der Lunge, Bilobektomie, n.n.bez.	34.3x.23↔	Resektion von Läs o Gew d Mdst, m Perikardtres
32.42.41↔	Lobekt an d Lu, Bilobekt, ohne bronchopl o angiopl Erw	34.3x.24↔	Resektion von Läs o Gew d Mdst, m prothetischem GefErs
32.42.42↔	Lobektomie an d Lunge, Bilobekt, mit bronchopl Erw	34.3x.25↔	Resektion von Läs o Gew d Mdst, m Lungenres und GefErs
32.42.43↔	Lobektomie an d Lunge, Bilobekt, mit angiopl Erw	34.3x.26↔	Res von Läs o Gew d Mdst, m Lungenres und Perikardtres
32.42.44↔	Lobekt an d Lu, Bilobekt, m bronchopl und angiopl Erw	34.3x.27↔	Res von Läs o Gew d Mdst, m Perikardtres und GefErs
32.42.49↔	Lobektomie an der Lunge, Bilobektomie, sonstige	34.3x.28↔	Rs v Läs o Gw d Mdst, m Lngn u Prkrdrts u GfErs
32.42.99↔	Lobektomie an der Lunge, offen chirurgisch, sonstige	34.3x.29↔	Resektion von Läsion oder Gewebe des Mediastinums, sonst
32.49↔	Sonstige Lobektomie an der Lunge	34.3x.30↔	Destruktion von Läsion oder Gewebe des Mediastinums
32.50↔	Thorakoskopische Pneumonektomie	34.3x.99↔	Exz oder Destr von Läs oder Gew d Mdst, sonstige
32.59↔	Exzision der Lunge, n.n.bez.	34.51↔	Dekortikation der Lunge
32.6↔	Radikale Dissektion von Thoraxstrukturen	34.52↔	Thorakoskopische Dekortikation der Lunge
32.9↔	Sonstige Exzision an der Lunge	34.59.00↔	Sonstige Exzision an der Pleura, n.n.bez.
33.0↔	Inzision an einem Bronchus	34.59.10↔	Sonst Exzision an der Pleura, thorakoskopische Pleurektomie
33.1↔	Inzision an der Lunge	34.59.20↔	Sonst Exzision an der Pleura, offen chirurgische Pleurektomie
33.20↔	Thorakoskopische Lungenbiopsie	34.59.99↔	Sonstige Exzision an der Pleura, sonstige
33.34.00↔	Thorakoplastik, n.n.bez.	34.6x.00↔	Pleurodese, n.n.bez.
33.34.10↔	Thorakoplastik, partiell	34.6x.11↔	Pleurodese, offen chirurgisch, ohne Dekortikation
33.34.20↔	Thorakoplastik, komplett	34.6x.12↔	Pleurodese, offen chirurgisch, mit Dekortikation
33.34.99↔	Thorakoplastik, sonstige	34.6x.19↔	Pleurodese, offen chirurgisch, sonstige
33.39↔	Sonstiger chirurgischer Lungenkollaps	34.6x.20↔	Pleurodese, thorakoskopisch, n.n.bez.
33.41↔	Naht eines Bronchusrisses	34.6x.21↔	Pleurodese, thorakoskopisch, ohne Dekortikation
33.42↔	Verschluss einer Bronchusfistel	34.6x.22↔	Pleurodese, thorakoskopisch, mit Dekortikation
33.43↔	Verschluss einer Lungenverletzung	34.6x.29↔	Pleurodese, thorakoskopisch, sonstige
33.48.00↔	So und Plast Rekonstruktionen an e Bronch, n.n.bez.	34.6x.99↔	Pleurodese, sonstige
33.48.10↔	Plst Dckng brnchialr Anstmsn u Näht, n.n.bz.	34.72↔	Verschluss einer Thorakostomie
33.48.11↔	Plst Dckng brnchialr Anstmsn u Näht, m Omntm mjs	34.73↔	Verschluss anderer Thoraxfisteln
33.48.12↔	Plst Dckng brnchialr Anstmsn u Näht, m MTmnp	34.74↔	Korrektur einer Brustwanddeformität
33.48.13↔	Plast Deckung bronchialer Anastomosen u Nähte, m Perik	34.79.00↔	Sonst plastische Rekonstruktion an der Brustwand, n.n.bez.
33.48.14↔	Plst Dckng brnchialr Anstmsn u Näht, m Zwrfch	34.79.10↔	S Plst Rk an d Bruw, sk Vrschl e Thrkt, n.n.bez.
33.48.15↔	Plst Dckng brnchialr Anstmsn u Näht, m Vn azygs	34.79.11↔	S Plst Rk an d Bruw, sk Vrschl e Thrkt, d Drht
33.48.16↔	Plast Deckung bronchialer Anastomosen u Nähte, m Pleur	34.79.12↔	So Plast Reko an d Bruw, sek Verschl e Thorakot, d PI
33.48.17↔	Plst Dckng brnchialr Anstmsn u Näht, m prkdialm Ftt	34.79.19↔	So Plast Reko an d Bruw, sek Verschluss e Thorakot, so
33.48.19↔	Plast Deckung bronchialer Anastomosen und Nähte, So	34.79.20↔	So Plast Reko an d Bruw, Stab, offen chir, n.n.bez.
33.48.99↔	So und Plast Rekonstruktionen an e Bronch, So	34.79.21↔	So Plast Reko an d Bruw, Stab, offen chir, d Draht
33.49.00↔	Sonstige und Plast Rekonstruktion an d Lu, n.n.bez.	34.79.22↔	So Plast Reko an d Bruw, Stab, offen chir, d PI
33.49.10↔	Plst Dckng intrthr vsk Anstmsn u Näht, n.n.bz.	34.79.29↔	So Plast Reko an d Bruw, Stab, offen chir, so
33.49.11↔	Plst Dckng intrthr vsk Anstmsn u Näht, m Omntm mjs	34.79.30↔	S Plst Rk an d Bruw, off Rp e Strmmfrktr, n.n.bz.
33.49.12↔	Plst Dckng intrthr vsk Anstmsn u Näht, m MTmnp	34.79.31↔	S Plst Rk an d Bruw, off Rp e Strmmfrktr, d Drht
33.49.13↔	Plst Dckng intrthr vsk Anstmsn u Näht, m Prk	34.79.32↔	S Plst Rk an d Bruw, off Rp e Strmmfrktr, d PI
33.49.14↔	Plst Dckng intrthr vsk Anstmsn u Näht, m Zwrfch	34.79.39↔	So Plast Reko an d Bruw, off Rep e Sternumfraktur, So
33.49.15↔	Plst Dckng intrthr vsk Anstmsn u Näht, m Vn azygs	34.79.40↔	So Plast Reko an d Bruw, Knochenplastik und Knocht
33.49.16↔	Plst Dckng intrthr vsk Anstmsn u Näht, m Pleur	34.79.99↔	Sonst plastische Rekonstruktion an der Brustwand, sonst

34.81↔	Exzision von Läsion oder Gewebe am Zwerchfell	35.34↔	Infundibulektomie
34.82↔	Naht eines Zwerchfellrisses	35.35.00↔	Operationen an den Trabeculae carnaeae cordis, n.n.bez.
34.83↔	Verschluss einer Zwerchfellfistel	35.35.10↔	Subvalvuläre fibröse o muskuläre Res an d Aortklapp
34.84↔	Sonstige plastische Rekonstruktion am Zwerchfell	35.35.99↔	Operationen an den Trabeculae carnaeae cordis, sonstige
35.10↔	Valvuloplastik a offenen Herz, ohne Ers, Klap Ni bez	35.39.00↔	Op an and an d Herzkl angrenz Strukturen, n.n.bez.
35.11.00↔	Valvplast d Aortklapp a off Herz, oh Ers, n.n.bez.	35.39.10↔	Supravalvuläre Resektion, Herzklappe, n.n.bez.
35.11.10↔	Valvulotomie der Aortenklappe am offenen Herzen	35.39.11↔	Supravalvuläre Resektion, Aortenklappe
35.11.20↔	Rk d Artklpp a off Hr, oh Ers, b kng Klppnm d Hr	35.39.12↔	Supravalvuläre Resektion, Pulmonalklappe
35.11.99↔	Valvuloplastik d Aortklapp a off Herz, oh Ers, So	35.39.19↔	Supravalvuläre Resektion, sonstige Herzklappe
35.12.00↔	Valvplast d Mitralkl a off Herz, oh Ers, n.n.bez.	35.39.99↔	Op an and an d Herzkl angrenz Strukturen, sonstige
35.12.10↔	Valvulotomie der Mitralklappe am offenen Herzen	35.41.00↔	Vergrosserung e bestehenden Vorhofseptumdefektes, n.n.bez.
35.12.11↔	Segelrekonstruktion der Mitralklappe am offenen Herzen	35.41.10↔	Vergrosserung e besteh Vorhofseptumdefektes, off Tech
35.12.20↔	Rk d Mtrkl a off Hr, oh Ers, b kng Klppnm d Hr	35.41.20↔	Vergross e besteh Vorhofseptumdefektes, geschl Tech
35.12.99↔	Valvuloplastik d Mitralkl a off Herz, oh Ers, sonstige	35.41.99↔	Vergrosserung e bestehenden Vorhofseptumdefektes, sonst
35.13.00↔	Valvplast d Pulmklapp a off Herz, oh Ers, n.n.bez.	35.42.00↔	Bildung von Herzseptumdefekten, n.n.bez.
35.13.10↔	Valvulotomie der Pulmonalklappe am offenen Herzen	35.42.10↔	Bildung von Herzseptumdefekten, offene Technik
35.13.20↔	Rk d Plmkpp a off Hr, oh Ers, b kng Klppnm d Hr	35.42.20↔	Bildung von Herzseptumdefekten, geschlossene Technik
35.13.99↔	Valvuloplastik d Pulmklapp a off Herz, oh Ers, so	35.42.99↔	Bildung von Herzseptumdefekten, sonstige
35.14.00↔	Valvplast d Trikusklap a off Herz, oh Ers, n.n.bez.	35.43.00↔	Vergross e besteh Ventrikelseptumdefektes, n.n.bez.
35.14.10↔	Valvulotomie der Trikuspidalklappe am offenen Herzen	35.43.10↔	Vergross e besteh Ventrikelseptumdefektes, off Tech
35.14.11↔	Segelrekonstruktion der Trikuspidalklappe am offenen Herzen	35.43.20↔	Vergross e besteh Ventrikelseptumdefektes, geschl Tech
35.14.20↔	Rk d Trkspklp a off Hr, oh Ers, b kng Klppnm d Hr	35.43.99↔	Vergrosserung e besteh Ventrikelseptumdefektes, so
35.14.99↔	Valvuloplastik d Trikusklap a off Herz, oh Ers, so	35.50↔	Korrektur von nicht näher bez Herzseptdef mit Prothese
35.19.00↔	Valvuloplastik a off Herz, oh Ers, So Klap, n.n.bez.	35.51↔	Korr e Vorhofseptumdefektes m Prothese, offene Technik
35.19.10↔	Rk e AVKlp a off Hr, oh Ers, b kng Klppnm d Hr	35.53↔	Korr e Ventrikelseptumdefektes m Prothese, off Zugang
35.19.11↔	Rk e Trmsklpp a off Hr, oh Ers, b kng Klppnm d Hr	35.54↔	Korrektur von Endokardkissendefekten (AV-Kanal) mit Prothese
35.19.99↔	Valvuloplastik a off Herz, oh Ers, So Klap, So	35.60↔	Korrektur e nicht bez Herzseptumdefektes mit BioGraft
35.20↔	Herzklappenersatz, Klappe nicht bezeichnet	35.61↔	Korrektur eines Vorhofseptumdefektes mit Bio-Graft
35.21.00↔	Aortenklappenersatz mit Graft, n.n.bez.	35.62↔	Korrektur eines Ventrikelseptumdefektes mit Bio-Graft
35.21.10↔	Aortenklappenersatz mit Graft, Bioprothese	35.63↔	Korr von Endokardkissendefekten (AV-Kanal) mit Bio-Graft
35.21.11↔	Aorklapers m Graft selbexp Bioproth, nahtfrei, off chir	35.70↔	Sonstige Ni näh bez Korr von Ni näh bez Herzseptdef
35.21.20↔	Implant e klappentragenden Gefprothese, biol Aortklapp	35.71↔	Sonstige nicht näher bez Korr e Vorhofseptumdefektes
35.21.99↔	Aortenklappenersatz mit Graft, sonstige	35.72.00↔	Korrektur eines Ventrikelseptumdefektes, n.n.bez.
35.22.00↔	Sonstiger Aortenklappenersatz, n.n.bez.	35.72.10↔	Verschluss eines erworbenen Ventrikelseptumdefektes
35.22.10↔	Minimal-invasive Implantation einer Aortenklappe, n.n.bez.	35.72.99↔	Korrektur eines Ventrikelseptumdefektes, sonstige
35.22.11↔	Minimal-invasive Implantation e Aortenklappe, transapikal	35.73↔	So und Ni näh bez Korr von Endokardkissendef (Avkan)
35.22.19↔	Minimal-invasive Implantation einer Aortenklappe, sonst	35.81↔	Totalkorrektur einer Fallot-Tetralogie
35.22.20↔	Aortenklappenersatz durch Autotransplant [Ross-Operation]	35.82↔	Totalkorrektur von total falsch mündenden Pulmonalvenen
35.22.30↔	Implant e klappentr Gefprothese, mechanische Aortklapp	35.83↔	Totale Rekonstruktion des Truncus arteriosus
35.22.99↔	Sonstiger Aortenklappenersatz, sonstige	35.84↔	Totalkorr d Transposition d gross Gef, ni ao klass
35.23↔	Mitralklappenersatz mit Graft	35.91↔	Interatriale Transposition des venösen Rückflusses
35.24↔	Sonstiger Mitralklappenersatz	35.92↔	Erzeug e Cond zwischen rechtem Ventrikel und Pulmonart
35.25.00↔	Pulmonalklappenersatz mit Graft, n.n.bez.	35.93↔	Erzeugen eines Conduits zwischen linkem Ventrikel und Aorta
35.25.10↔	Pulmonalklappenersatz mit Graft, Bioprothese	35.94↔	Erzeugen eines Conduits zwischen Vorhof und Pulmonalarterie
35.25.20↔	Implant e klappentr Gefprothese, biol Pulmonalklappe	35.95.00↔	Revision einer Korrekturoperation am Herzen, n.n.bez.
35.25.99↔	Pulmonalklappenersatz mit Graft, sonstige	35.95.10↔	Prothesenrefixation eines Herzklappenersatzes, n.n.bez.
35.26.00↔	Sonstiger Pulmonalklappenersatz, n.n.bez.	35.95.11↔	Prothesenrefixation eines Aortenklappenersatzes
35.26.10↔	Minimal-invasive Implantation einer Pulmonalklappe, n.n.bez.	35.95.12↔	Prothesenrefixation eines Mitralklappenersatzes
35.26.19↔	Minimal-invasive Implantation einer Pulmonalklappe, sonst	35.95.13↔	Prothesenrefixation eines Pulmonalklappenersatzes
35.26.20↔	Implant e klappentr Gefprothese, Mech Pulmonalklappe	35.95.14↔	Prothesenrefixation eines Trikuspidalklappenersatzes
35.26.99↔	Sonstiger Pulmonalklappenersatz, sonstige	35.95.19↔	Prothesenrefixation eines Herzklappenersatzes, sonstige
35.27↔	Trikuspidalklappenersatz mit Graft	35.95.99↔	Revision einer Korrekturoperation am Herzen, sonstige
35.28↔	Sonstiger Trikuspidalklappenersatz	35.98.00↔	Sonstige Operationen an Herzsepten, n.n.bez.
35.29.00↔	Herzklappenersatz, sonstige Klappe, n.n.bez.	35.98.10↔	Prktntrntsmnln Vrschl e Vhsptmdfks, n.n.bz.
35.29.10↔	Ers d AVKlappe b kongenitalen Klappenanomalien d Herz	35.98.19↔	Prktntrntsmnln Vrschl e Vhsptmdfks, S
35.29.20↔	Ers d TruncusKlap b kongenitalen Klappanom d Herz	35.98.30↔	Perkutanentransluminalen Vrschl e Vsd
35.29.99↔	Herzklappenersatz, sonstige Klappe, sonstige	35.98.99↔	Sonstige Operationen an Herzsepten, sonstige
35.31↔	Papillarmuskeloperation	35.99.00↔	Sonstige Operationen an Herzklappen, n.n.bez.
35.32↔	Sehnenfaden-Operation	35.99.10↔	Sonstige Operationen b kong Klappanom d Herz, n.n.bez.
35.33.00↔	Anuloplastik, n.n.bez.	35.99.11↔	Sonstige Op b kong Klappanom d Herz, Aortklapp
35.33.10↔	Anuloplastik der Mitralklappe, n.n.bez.	35.99.12↔	Sonstige Operationen b kong Klappanom d Herz, Mitralkl
35.33.11↔	Anuloplastik der Mitralklappe, offen	35.99.13↔	Sonstige Op b kong Klappanom d Herz, Pulmonalklappe
35.33.19↔	Anuloplastik der Mitralklappe, sonstige	35.99.14↔	Sonstige Op b kong Klappanom d Herz, Trikuspidalklappe
35.33.20↔	Anuloplastik der Pulmonalklappe, n.n.bez.	35.99.15↔	So Op b kong Klappanom d Herz, AV o Trunkusklappe
35.33.21↔	Anuloplastik der Pulmonalklappe, offen	35.99.19↔	Sonstige Op b kong Klappanom d Herz, sonstige Klap
35.33.29↔	Anuloplastik der Pulmonalklappe, sonstige	35.99.20↔	Sonstige Operationen an Herzklappen, minimal-invasiv
35.33.30↔	Anuloplastik der Trikuspidalklappe, n.n.bez.	35.99.99↔	Sonstige Operationen an Herzklappen, sonstige
35.33.31↔	Anuloplastik der Trikuspidalklappe, offen	36.03↔	Koronarangioplastik am offenen Thorax
35.33.39↔	Anuloplastik der Trikuspidalklappe, sonstige	36.10.00↔	Aortokoronarer Bypass zur Myokard-Revaskularisation, n.n.bez.
35.33.99↔	Anuloplastik, sonstige	36.10.11↔	Aortokor Byp zur MyokRevaskularisation, konv Technik



36.10.12↔	Aortokor Byp zur MyokRevas, d mininv Technik	37.65.00↔	Implant von äusserlichem herzunterst System, n.n.bez.
36.10.19↔	Aortokor Byp zur MyokRevas, sonstige Technik	37.65.10↔	Implnt(ffn chr)e extrk Pmp(z.B. Kreislp o Zntrpm),nnbz
36.10.99↔	Aortokoronarer Bypass zur Myokard-Revaskularisation, sonst	37.65.11↔	Imp(ffn chr)e extrk Pmp(z.B. Kreislp o Zntrpm),unvntr
36.11.00↔	(Aorto)koronarer Byp an e einz Korart, n.n.bez.	37.65.12↔	Implnt(ffn chr)e extrk Pmp(z.B. Kreislp o Zntrpm),bv
36.11.11↔	(Aorto)koronarer Byp an e einz Korart, konv Technik	37.65.19↔	Implnt(ffn chr)e extrk Pmp(z.B. Kreislp o Zntrpm),so
36.11.12↔	(Aorto)koro Byp an e einz Korart, d mininv Technik	37.65.20↔	Implant (offen chir) e parakorporalen Pumpe, n.n.bez.
36.11.19↔	(Aorto)koro Byp an e einz Korart, sonstige Technik	37.65.21↔	Implant (offen chir) e parak Pumpe, univentrikulär
36.11.99↔	(Aorto)koronarer Byp an e einz Korart, sonstige	37.65.22↔	Implantation (offen chir) e parakorporalen Pumpe, biv
36.12.00↔	(Aorto)koronarer Bypass an zwei Koronararterien, n.n.bez.	37.65.29↔	Implant (offen chir) e parakorporalen Pumpe, sonstige
36.12.11↔	(Aorto)koronarer Byp an 2 Korart, konv Technik	37.65.50↔	Dauer d Beh m e univentr extrak Pumpe, n.n.bez.
36.12.12↔	(Aorto)koronarer Byp an 2 Korart, d minimalinvasive Technik	37.65.51↔	Dauer d Bh m e unvntr extrk Pmp: wng als 48 Std
36.12.19↔	(Aorto)koro (Aorto)koro Byp an 2 Korart, So Technik	37.65.52↔	Dauer d Bh m e unvntr extrk Pmp: 48 bs unt 96 Std
36.12.99↔	(Aorto)koronarer Bypass an zwei Koronararterien, sonst	37.65.53↔	Dauer d Beh m e univentr extrak Pumpe: 96 Std u läng
36.13.00↔	(Aorto)koronarer Bypass an drei Koronararterien, n.n.bez.	37.65.60↔	Dauer d Beh mit e biv extrakorporalen Pumpe, n.n.bez.
36.13.11↔	(Aorto)koronarer Byp an 3 Korart, konv Technik	37.65.61↔	Dauer d Beh m e biv extrak Pumpe: weniger als 48 Std
36.13.12↔	(Aorto)koro Byp an 3 Korart, d minimalinvasive Technik	37.65.62↔	Dauer d Beh m e biv extrak Pumpe: 48 bis unter 96 Std
36.13.19↔	(Aorto)koronarer Byp an 3 Korart, sonstige Technik	37.65.69↔	Dauer d Beh mit e biv extrak Pumpe: mehr Stunden
36.13.99↔	(Aorto)koronarer Bypass an drei Koronararterien, sonst	37.65.99↔	Implant von äusserlichem herzunterst System, sonstige
36.14.00↔	(Art)kr (Art)kr Byp an 4 u mhr Krrt, n.n.bz.	37.66.00↔	Einsetz von implantbar herzunterst System, n.n.bez.
36.14.11↔	(Aorto)koro Byp an 4 und mehr Korart, konv Technik	37.66.10↔	Implant (offen chir) e intrakorporalen Pumpe, n.n.bez.
36.14.12↔	(Aorto)koro Byp an 4 und mehr Korart, d mininv Technik	37.66.11↔	Implant (offen chir) e intrakorp Pumpe, univentrikulär
36.14.19↔	(Art)kr (Art)kr Byp an 4 u mhr Krrt, S Tch	37.66.12↔	Implantation (offen chir) e intrakorporalen Pumpe, biv
36.14.99↔	(Aorto)koro (Aorto)koro Byp an 4 und mehr Korart, so	37.66.19↔	Implant (offen chir) e intrakorporalen Pumpe, sonstige
36.15↔	Einf Byp zwischen A. mammaria int und Koronararterien	37.66.99↔	Einsetz von implantbar herzunterst System, sonstige
36.16↔	Zweifacher A. mammaria interna-Koronararterien Bypass	37.67↔	Implantation eines herzmuskelstimulierenden Systems
36.19↔	Sonst Bypass-Anastomose zur Myokard Revaskularisation	37.91↔	Offene Herzmassage
36.31↔	Transmyokardiale Revaskularisation am offenen Thorax	37.94.00↔	Implantation oder Ers eines Defi, n.n.bez.
36.32↔	Sonstige transmyokardiale Revaskularisation	37.94.01↔	Implantation eines Defi mit Einkammer-Stimulation
36.33↔	Endoskopische transmyokardiale Revaskularisation	37.94.02↔	Implantation eines Defi mit Zweikammer-Stimulation
36.34↔	Perkutane transmyokardiale Revaskularisation	37.94.03↔	Implantation eines Defibrillators mit biv Stimulation
36.39.00↔	Sonstige Herz-Revaskularisation, n.n.bez.	37.94.04↔	Imp Df m zszätzlchm Drcksnsr z ninv Mssng d rchtvntr Drcks
36.39.10↔	Herz-Revaskularisation durch Koronararterienpatch	37.94.10↔	Ersetzen eines Defibrillators, n.n.bez.
36.39.11↔	Revision eines Koronararterienbypass	37.94.11↔	Ersetzen eines Defibrillators mit Einkammer-Stimulation
36.39.12↔	Neuanlage eines Koronararterienbypass	37.94.12↔	Ers eines Defi mit Zweikammer-Stimulation
36.39.13↔	Transposition von Koronararterien	37.94.19↔	Ersetzen eines Defibrillators, sonstige
36.39.14↔	HerzRevas m fr A. mamm intTx (IMATx)	37.94.20↔	Systemst e Herzschrn auf Defi m EinkStimul, n.n.bez.
36.39.99↔	Sonstige Herz-Revaskularisation, sonstige	37.94.21↔	Systemumstellung e Herzschrn auf Defi m EinkStimul
37.11.00↔	Kardiometrie, n.n.bez.	37.94.22↔	Systemst e Herzschrn o Defi auf Defi m ZweikStimul
37.11.10↔	Epikardiale, endokardiale und epimyokardiale Inzision	37.94.29↔	Systemst e Herzschrn o Defi auf Defi m biv Stimul, so
37.11.99↔	Kardiometrie, sonstige	37.94.99↔	Implnt o Erstz e tt autm Krdivotr / DfSyst [AICD], S
37.12↔	Perikardiometrie	37.96↔	Implant nur d Pulsgenerators e autom Kardiov/Defi
37.31.00↔	Perikardektomie, n.n.bez.	37.98.00↔	Ersetz nur d Pulsgener e autom Kardiov/Defi, n.n.bez.
37.31.10↔	Perikardektomie, partiell	37.98.10↔	Erstz nr d Plsgnr e autm Krdivo/Df m EnkStiml
37.31.20↔	Perikardektomie, total	37.98.11↔	Erstz nr d Plsgnr e autm Krdivo/Df m Zweikmrmstmltion
37.31.30↔	Adhäsiolyse am Perikard	37.98.12↔	Erstz nr d Plsgnr e autm Krdivo/Df m bv Stiml
37.31.99↔	Perikardektomie, sonstige	37.98.99↔	Ersetz nur d Pulsgener e autom Kardiov/Defi, sonstige
37.32↔	Aneurysmektomie am Herzen	37.99.10↔	Intramyokardiale Stammzelltherapie, n.n.bez.
37.33.00↔	Exz o Destr v and Läs o Gew d Herz, off Zug, n.n.bez.	37.99.11↔	Intramyok Stammzth oh Anr v Stammzfrakt o kult Verm
37.33.10↔	Exz o Destr a Reizeitungssystem, off Zugang, n.n.bez.	37.99.12↔	Intramyok Stammzth m Anr v Stammzfrakt o kult Verm
37.33.11↔	Exz o Dstr a Reizlsystm,off Zg,abltv Mssn b Tchryrrhythmie	37.99.19↔	Intramyokardiale Stammzelltherapie, sonstige
37.33.19↔	Exz o Destr a Reizeitungssystem, off Zugang, sonstige	37.99.21↔	Korrektur eines Double-outlet-right-ventricle vom Fallot-Typ
37.33.20↔	Exz von and Läsion oder Gew d Herzens, offener Zugang	37.99.22↔	Korrektur eines sonstigen Double-outlet-right-ventricle
37.33.30↔	Destr von and Läsion oder Gew d Herz, offener Zugang	37.99.23↔	Op an e funktionell/morphologisch univentr Herz
37.33.99↔	Exz o Destr von and Läs o Gew d Herz, off Zugang, so	37.99.24↔	Korrektur eines Cor triatriatum
37.35↔	Partielle Ventrikulektomie	37.99.25↔	Korrektur eines Absent Pulmonary Valve Syndrom
37.41↔	Implant von prothetischem herzunterst System a Herz	38.04.00↔	Inzision der Aorta, n.n.bez.
37.52↔	Implantation eines kompletten Herzersatzsystems	38.04.10↔	Inzision von Aorta ascendens und Aortenbogen
37.53↔	Ers o Repar d thor Einheit e kompl Herzersatzsyst	38.04.20↔	Inzision der Aorta descendens
37.54↔	Ers o Rpr v snst implntbr Bstndt e kompl Hrzstzysst	38.04.30↔	Inzision der Aorta abdominalis
37.62↔	Einsetzen von nicht-implantierbarem herzunterstütz System	38.04.99↔	Inzision der Aorta, sonstige
37.63.00↔	Reparatur von herzunterstützendem System, n.n.bez.	38.15.00↔	Endarterektomie der anderen thorakalen Gefässe, n.n.bez.
37.63.10↔	Isl Pmpw(N offn chr)e extrk Pmp(Kreislp o Zntrpm),nnbz	38.15.10↔	Endarterektomie der A. subclavia
37.63.11↔	Isl Pmpw(N offn chr)e extrk Pmp(Kreislp o Zntrpm),unvntr	38.15.20↔	Endarterektomie des Truncus brachiocephalicus
37.63.12↔	Isl Pmpw(N offn chr)e extrk Pmp(Kreislp o Zntrpm),bv	38.15.30↔	Endarterektomie der A. pulmonalis
37.63.19↔	Isl Pmpwch(N offn chr)e extrk Pmp(Kreislp o Zntrpm),s	38.15.40↔	Endarterektomie der V. pulmonalis
37.63.20↔	Isol Pumpwech (Ni offen chir) e parak Pumpe, n.n.bez.	38.15.99↔	Endarterektomie der anderen thorakalen Gefässe, sonst
37.63.21↔	Isol Pumpwech (Ni offen chir) e parak Pumpe, univentr	38.31↔	Resektion von intrakraniellen Gefässen mit Anastomose
37.63.22↔	Isol Pumpenwechsel (Ni offen chir) e parak Pumpe, biv	38.34.00↔	Resektion der Aorta mit Anastomose, n.n.bez.
37.63.29↔	Isol Pumpwech (Ni offen chir) e parak Pumpe, sonstige	38.34.10↔	Resektion d Aort ascendens und d Aortenbogens m Anast
37.63.99↔	Reparatur von herzunterstützendem System, sonstige	38.34.20↔	Resektion der Aorta descendens mit Anastomose

38.34.30↔	Resektion der Aorta abdominalis mit Anastomose	38.84.00↔	Sonstiger chirurgischer Verschluss der Aorta, n.n.bez.
38.34.99↔	Resektion der Aorta mit Anastomose, sonstige	38.84.10↔	Sonstiger chirurgischer Verschluss der thorakalen Aorta
38.35.00↔	Resektion von thorakalen Gefässen mit Anastomose, n.n.bez.	38.84.20↔	Sonstr chirurgischer Verschluss der Aorta abdominalis
38.35.10↔	Resektion von thorakalen Arterien mit Anastomose, n.n.bez.	38.84.99↔	Sonstiger chirurgischer Verschluss der Aorta, sonstige
38.35.11↔	Resektion der A. subclavia mit Anastomose	38.85.00↔	So chir Verschluss von and thorakalen Gef, n.n.bez.
38.35.12↔	Resektion des Truncus brachiocephalicus mit Anastomose	38.85.10↔	So chir Verschluss von and thorakalen Aa, n.n.bez.
38.35.13↔	Resektion der A. pulmonalis mit Anastomose	38.85.11↔	Sonstiger chirurgischer Verschluss der A. subclavia
38.35.19↔	Resektion von thorakalen Arterien mit Anastomose, sonst	38.85.12↔	Sonstiger chirurgischer Verschluss der A. pulmonalis
38.35.20↔	Resektion von thorakalen Venen mit Anastomose, n.n.bez.	38.85.13↔	Sonstr chirurgischer Verschluss des Truncus brachiocephalicus
38.35.21↔	Resektion der V. pulmonalis mit Anastomose	38.85.19↔	So chir Verschluss von and thorakalen Aa, sonstige
38.35.22↔	Resektion der V. subclavia mit Anastomose	38.85.20↔	So chir Verschluss von and thorakalen Gef, n.n.bez.
38.35.23↔	Resektion der V. cava superior mit Anastomose	38.85.21↔	Sonstiger chirurgischer Verschluss der V. cava superior
38.35.28↔	Res von thorakalen von sonstigen tiefen Venen m Anast	38.85.22↔	Sonstiger chirurgischer Verschluss der V. pulmonalis
38.35.29↔	Resektion von thorakalen Venen mit Anastomose, sonstige	38.85.23↔	Sonstiger chirurgischer Verschluss der V. subclavia
38.35.99↔	Resektion von thorakalen Gefässen mit Anastomose, sonst	38.85.28↔	So chir Verschluss von sonst tiefen thorakalen Venen
38.36.00↔	Resektion von abdominalen Arterien mit Anastomose, n.n.bez.	38.85.29↔	So chir Verschluss von thorakalen Venen, sonstige
38.36.10↔	Resektion von viszeralen Arterien mit Anastomose, n.n.bez.	38.85.99↔	So chir Verschluss von and thorakalen Gef, sonstige
38.36.11↔	Resektion des Truncus coeliacus mit Anastomose	39.0x.00↔	Shunt einer systemischen zur Pulmonalarterie, n.n.bez.
38.36.12↔	Resektion der A. gastrica mit Anastomose	39.0x.10↔	Anast zwischen A. subcl u A. pulmon (BlalockTausig)
38.36.13↔	Resektion der A. hepatica mit Anastomose	39.0x.11↔	Anast zw Aort u A. pulmon dextra (WaterstonCooley)
38.36.14↔	Resektion der A. lienalis mit Anastomose	39.0x.12↔	Anst zw Art dscndns u A. plmn snstr (PittsSmith)
38.36.15↔	Resektion der A. renalis mit Anastomose	39.0x.13↔	Anast zwischen A. pulmon sinistra und A. pulmon dextra
38.36.16↔	Resektion der A. mesenterialis mit Anastomose	39.0x.20↔	Prothesenshunt zwischen A. pulmonalis und Aorta, zentral
38.36.17↔	Resektion der A. iliaca mit Anastomose	39.0x.21↔	Prothesenshunt zwischen A. pulmonalis und Aorta, peripher
38.36.19↔	Resektion von viszeralen Arterien mit Anastomose, sonst	39.0x.23↔	Pulmonalarterielles Banding
38.36.99↔	Resektion von abdominalen Arterien mit Anastomose, sonst	39.0x.24↔	Shunt e systemischen z Pulmonart, DamusKayStanselOp
38.41↔	Resektion von intrakraniellen Blutgefässen mit Ersatz	39.0x.99↔	Shunt einer systemischen zur Pulmonalarterie, sonstige
38.45.00↔	Resektion von thorakalen Blutgefässen mit Ersatz, n.n.bez.	39.1↔	Intra-abdominaler venöser Shunt
38.45.10↔	Resektion der thorakalen Aorta mit Ersatz, n.n.bez.	39.21.00↔	Anastomose von der V. cava zur A. pulmonalis, n.n.bez.
38.45.11↔	Resektion Aorta ascendens od des Aortenbogens mit Ersatz	39.21.10↔	GlennOp an e funktionell/morphologisch univentr Herz
38.45.12↔	Resektion der Aorta thoracica mit Ersatz	39.21.99↔	Anastomose von der V. cava zur A. pulmonalis, sonstige
38.45.13↔	Resektion der Aorta thoracoabdominalis mit Ersatz	39.28↔	Extrakraniell-intrakranieller Gefäss-Bypass
38.45.14↔	Resektion der thorakalen Aorta und Ersatz mit Hybridprothese	39.49.00↔	Sonstige Revision nach vaskulärem Eingriff, n.n.bez.
38.45.19↔	Resektion der thorakalen Aorta mit Ersatz, sonstige	39.49.10↔	Revision einer Gefäßanastomose
38.45.20↔	Resektion sonst thorakaler Arterien mit Ersatz, n.n.bez.	39.49.20↔	Revision eines vaskulären Implantates
38.45.21↔	Resektion der A. pulmonalis mit Ersatz	39.49.21↔	Wechsel eines vaskulären Implantates
38.45.22↔	Resektion des Truncus brachiocephalicus mit Ersatz	39.49.22↔	Entfernung eines vaskulären Implantates
38.45.29↔	Resektion sonstiger thorakaler Arterien mit Ersatz	39.49.30↔	Ersatz eines kardialen Conduit
38.45.30↔	Resektion thorakaler Venen mit Ersatz, n.n.bez.	39.49.99↔	Sonstige Revision nach vaskulärem Eingriff, sonstige
38.45.31↔	Resektion der V. cava superior mit Ersatz	39.51.00↔	Aneurysma-Clipping, n.n.bez.
38.45.38↔	Resektion sonstiger tiefer thorakaler Venen mit Ersatz	39.51.11↔	Aneurysma-Clipping intrakraniell
38.45.39↔	Resektion thorakaler Venen mit Ersatz, sonstige	39.51.99↔	Aneurysma-Clipping, sonstige
38.45.99↔	Resektion von thorakalen Blutgefässen mit Ersatz, sonst	39.52.00↔	Sonstige Korrektur eines Aneurysmas, n.n.bez.
38.47.00↔	Resektion von abdominalen Venen mit Ersatz, n.n.bez.	39.52.10↔	So Korrr e Aneur von Blutgefässen an Kopf u Ha, n.n.bez.
38.47.10↔	Resektion von tiefen abdominalen Venen mit Ersatz, n.n.bez.	39.52.11↔	Sonstige Korrektur e Aneur von intrakr Blutgefässen
38.47.11↔	Resektion der V. cava inferior mit Ersatz	39.52.19↔	So Korrr e Aneur von Blutgefässen an Kopf und Ha, so
38.47.12↔	Resektion der V. iliaca mit Ersatz	39.52.20↔	Sonstige Korrektur eines Aneurysmas der Aorta, n.n.bez.
38.47.19↔	Resektion von tiefen abdominalen Venen mit Ersatz, sonst	39.52.21↔	S offn Chr Krr Aneur d Art ascdndns,d Artbnbngs u d thr Art
38.47.99↔	Resektion von abdominalen Venen mit Ersatz, sonstige	39.52.22↔	Sonstige offen Chir Korrektur eines Aneur der Aort abd
38.61↔	Sonstige Exzision von intrakraniellen Gefässen	39.52.29↔	Sonstige Korrektur eines Aneurysmas der Aorta, sonstige
38.63.00↔	Sonst Exzision von Gefässen der oberen Extremität, n.n.bez.	39.52.99↔	Sonstige Korrektur eines Aneurysmas, sonstige
38.63.10↔	Sonst Exzision von Arterien der oberen Extremität, n.n.bez.	39.53↔	Verschluss einer arteriovenösen Fistel
38.63.11↔	Sonstige Exzision von Arterien der Hand	39.54.00↔	Re-entry Operation, n.n.bez.
38.63.19↔	Sonst Exzision von Arterien der oberen Extremität, sonst	39.54.10↔	Re-entry Operation, thorakale Aorta
38.63.20↔	Sonst Exzision von Venen der oberen Extremität, n.n.bez.	39.54.20↔	Re-entry Operation, Aorta abdominalis
38.63.21↔	Sonst Exzision von tiefen Venen der oberen Extremität	39.54.99↔	Re-entry Operation, sonstige
38.63.29↔	Sonst Exzision von Venen der oberen Extremität, sonst	39.56.00↔	Plast Rekonstruktion e Blgef m GewPatch, n.n.bez.
38.63.99↔	Sonst Exzision von Gefässen der oberen Extremität, sonst	39.56.10↔	Plast Reko von Gef an Kopf u Ha m GewPatch, n.n.bez.
38.64.00↔	Sonstige Exzision der Aorta, n.n.bez.	39.56.11↔	Plastische Rekonstruktion von intrakr Gef m GewPatch
38.64.10↔	Sonstige Exzision der thorakalen Aorta	39.56.12↔	Plastische Rekonstruktion der V. jugularis mit Gewebe-Patch
38.64.20↔	Sonstige Exzision der Aorta abdominalis	39.56.19↔	Plast Reko von Gef an Kopf und Ha m GewPatch, so
38.64.99↔	Sonstige Exzision der Aorta, sonstige	39.56.20↔	Plast Reko von Gef d ob Extrem m GewPatch, n.n.bez.
38.65.00↔	Sonstige Exzision von thorakalen Gefässen, n.n.bez.	39.56.21↔	Plast Rekonstruktion von Aa d ob Extrem m GewPatch
38.65.10↔	Sonstige Exzision von thorakalen Arterien	39.56.22↔	Plst Rk d V. sbcl, V. axll u V. brchiocphlc m GwPtch
38.65.20↔	Sonstige Exzision von thorakalen Venen, n.n.bez.	39.56.23↔	Plast Reko v sonst tief Venen d ob Extrem m GewPatch
38.65.21↔	Sonstige Exzision der V. cava superior	39.56.29↔	Plast Reko von Gef d ob Extrem m GewPatch, sonstige
38.65.22↔	Sonstige Exzision von sonstigen tiefen thorakalen Venen	39.56.30↔	Plast Reko von thorakalen Gef m GewPatch, n.n.bez.
38.65.29↔	Sonstige Exzision von thorakalen Venen, sonstige	39.56.31↔	Plastische Rekonstruktion der thorak Aorta mit Gewebe-Patch
38.65.99↔	Sonstige Exzision von thorakalen Gefässen, sonstige	39.56.32↔	Plastische Rekonstruktion der V. pulmonalis mit Gewebe-Patch
38.81↔	Sonstr chirurgischer Verschluss von intrakraniellen Gefässen	39.56.33↔	Plastische Rekonstruktion der V. cava sup mit Gewebe-Patch



39.56.39↔	Plast Reko von thorakalen Gef m GewPatch, sonstige	39.59.19↔	Transposition der A. iliaca
39.56.40↔	Plastische Rekonstruktion abd Aa m GewPatch, n.n.bez.	39.59.20↔	Transposition von sonstigen abdominalen Arterien
39.56.41↔	Plastische Rekonstruktion der abdom Aorta mit Gewebe-Patch	39.59.21↔	Transposition von Arterien der unteren Extremität
39.56.42↔	Plast Rekonstruktion des Truncus coeliacus mit Gewebe-Patch	39.59.29↔	Transposition von Arterien, sonstige
39.56.43↔	Plastische Rekonstruktion der A. gastrica mit Gewebe-Patch	39.59.30↔	Sonstige Plast Reko von Gef an Kopf und Ha, n.n.bez.
39.56.44↔	Plastische Rekonstruktion der A. hepatica mit Gewebe-Patch	39.59.31↔	Sonstige plastische Rekonstruktion e intrakr Gefässes
39.56.45↔	Plastische Rekonstruktion der A. lienalis mit Gewebe-Patch	39.59.32↔	Sonstige Plast Rekonstruktion d extrk A. vertebralis
39.56.46↔	Plastische Rekonstruktion der A. renalis mit Gewebe-Patch	39.59.33↔	So Plast Reko von extrk Aa an Kopf und Ha, so
39.56.47↔	Plast Rekonstruktion der A. mesenterica mit Gewebe-Patch	39.59.34↔	Sonstige plastische Rekonstruktion der V. jugularis
39.56.48↔	Plastische Rekonstruktion der A. iliaca mit Gewebe-Patch	39.59.39↔	Sonstige Plast Reko von Gef an Kopf und Ha, sonstige
39.56.49↔	Plastische Rekonstruktion abd Aa m GewPatch, sonstige	39.59.40↔	Sonstige Plast Reko von Gef d ob Extrem, n.n.bez.
39.56.50↔	Plast Rekonstruktion abd Venen m GewPatch, n.n.bez.	39.59.41↔	Sonstige plastische Rekonstruktion von Aa d ob Extrem
39.56.51↔	Plast Rekonstruktion der V. cava inferior mit Gewebe-Patch	39.59.42↔	S Plst Rk d V. sbcl, V. axll u V. brchiocphlc
39.56.52↔	Plastische Rekonstruktion der V. iliaca mit Gewebe-Patch	39.59.48↔	So Plast Reko von sonstigen tiefen Venen d ob Extrem
39.56.59↔	Plast Rekonstruktion abd Venen m GewPatch, sonstige	39.59.49↔	Sonstige Plast Reko von Gef d ob Extrem, sonstige
39.56.60↔	Plast Reko von Gef d unter Extrem m GewPatch, n.n.bez.	39.59.50↔	Sonstige Plast Reko von thorakalen Gef, n.n.bez.
39.56.61↔	Plast Reko von Aa d unteren Extrem m GewPatch	39.59.51↔	Sonstige plastische Rekonstruktion der thorakalen Aorta
39.56.62↔	Plast Reko d V. fem und V.poplitea m GewPatch	39.59.52↔	Sonstige plastische Rekonstruktion der A. pulmonalis
39.56.63↔	Plast Reko v sonst tief Venen d unt Extrem m GewPatch	39.59.53↔	Sonstige Plast Reko von thorakalen Aa, sonstige
39.56.64↔	Plast Reko v oberfl Venen d Oberschenkels m GewPatch	39.59.54↔	Sonstige plastische Rekonstruktion der V. pulmonalis
39.56.69↔	Plast Reko von Gef d unteren Extrem m GewPatch, so	39.59.55↔	Sonstige plastische Rekonstruktion der V. cava superior
39.56.99↔	Plast Rekonstruktion e Blgef m GewPatch, sonstige	39.59.59↔	Sonstige Plast Reko von thorakalen Gef, sonstige
39.57.00↔	Plast Reko m synthetischem Patch Graft, n.n.bez.	39.59.60↔	Sonstige Plast Rekonstruktion von abd Aa, n.n.bez.
39.57.10↔	Plst Rk v Gf an Kpf u H m synth Ptch Grft, n.n.bz.	39.59.61↔	Sonst plastische Rekonstruktion der abdominalen Aorta
39.57.11↔	Plast Reko von intrakr Gef m synthetischem Patch Graft	39.59.62↔	Sonst plastische Rekonstruktion des Truncus coeliacus
39.57.12↔	Plast Reko v extrk Aa an Kopf u Ha m synth Patch Graft	39.59.63↔	Sonstige plastische Rekonstruktion der A. gastrica
39.57.13↔	Plast Reko d V. jugularis m synthetischem Patch Graft	39.59.64↔	Sonstige plastische Rekonstruktion A. hepatica
39.57.19↔	Plast Reko v Gef an Kopf u Ha m synth Patch Graft, so	39.59.65↔	Sonstige plastische Rekonstruktion der A. lienalis
39.57.20↔	Plst Rk v Gf d ob Extrem m synth Ptch Grft, n.n.bz.	39.59.66↔	Sonstige plastische Rekonstruktion der A. renalis
39.57.21↔	Plast Reko von Aa d ob Extrem m synth Patch Graft	39.59.67↔	Sonstige plastische Rekonstruktion der A. mesenterica
39.57.22↔	Plst Rk d V. sbcl, V. axll u V. brchiocphlc m synth Ptch Grft	39.59.68↔	Sonstige plastische Rekonstruktion der A. iliaca
39.57.23↔	Plst Rk v snst tief Vv d ob Extrem m synth Ptch Grft	39.59.69↔	Sonstige Plast Rekonstruktion von abd Aa, sonstige
39.57.29↔	Plast Reko von Gef d ob Extrem m synth Patch Graft, so	39.59.70↔	Sonstige Plast Rekonstruktion von abd Venen, n.n.bez.
39.57.30↔	Plast Reko von thor Gef m synth Patch Graft, n.n.bez.	39.59.71↔	Sonstige plastische Rekonstruktion der V. cava inferior
39.57.31↔	Plast Reko d thorakalen Aort m synth Patch Graft	39.59.72↔	Sonstige plastische Rekonstruktion der V. iliaca
39.57.32↔	Plast Reko d V. pulmon m synthetischem Patch Graft	39.59.79↔	Sonstige Plast Rekonstruktion von abd Venen, sonstige
39.57.33↔	Plast Reko d V. cava superior m synth Patch Graft	39.59.80↔	Sonstige Plast Reko von Gef d unteren Extrem, n.n.bez.
39.57.39↔	Plast Reko von thorakalen Gef m synth Patch Graft, so	39.59.81↔	Sonstige Plast Rekonstruktion von Aa d unteren Extrem
39.57.40↔	Plast Reko abd Aa m synth Patch Graft, n.n.bez.	39.59.82↔	Sonstige plastische Rekonstruktion der V. femoralis
39.57.41↔	Plast Reko d abd Aort m synthetischem Patch Graft	39.59.83↔	Sonstige plastische Rekonstruktion der V. poplitea
39.57.42↔	Plast Reko d Truncus coeliacus m synth Patch Graft	39.59.88↔	So Plast Reko von sonst tiefen Venen d unteren Extrem
39.57.43↔	Plast Reko d A. gastrica m synthetischem Patch Graft	39.59.89↔	Sonstige Plast Reko von Gef d unteren Extrem, sonstige
39.57.44↔	Plast Reko d A. hepatica m synthetischem Patch Graft	39.59.90↔	Sonstige Plast Reko e Gefässes, Venenklappenplastik
39.57.45↔	Plast Reko d A. lienalis m synthetischem Patch Graft	39.59.99↔	Sonst plastische Rekonstruktion eines Gefässes, sonst
39.57.46↔	Plast Reko d A. renalis m synthetischem Patch Graft	39.61.00↔	Extrakorporelle Zirkulation (ECC), n.n.bez.
39.57.47↔	Plast Reko d A. mesenterica m synth Patch Graft	39.61.10↔	Extrkrp Zklt (ECC) unt Nrmthrmie (mhr als 35° C)
39.57.48↔	Plast Reko d A. iliaca m synthetischem Patch Graft	39.61.11↔	Extrkrp Zklt (ECC) unt mldr Hypthrm (32 35° C)
39.57.49↔	Plast Reko abd Aa m synthetischem Patch Graft, so	39.61.12↔	Extrkrp Zklt (ECC) unt mdrtr Hypthrm (26 bs unt 32° C)
39.57.50↔	Plast Reko abd Venen m synth Patch Graft, n.n.bez.	39.61.13↔	Extrkrp Zklt (ECC) unt tiefr Hypthrm (20 bs unt 26° C)
39.57.51↔	Plast Reko d V. cava inferior m synth Patch Graft	39.61.14↔	Extrkrp Zklt (ECC) unt prfnr Hypthrm (nt 20° C)
39.57.52↔	Plast Reko d V. iliaca m synthetischem Patch Graft	39.61.99↔	Extrakorporelle Zirkulation (ECC), sonstige
39.57.59↔	Plast Reko abd Venen m synthetischem Patch Graft, so	39.66↔	Perkutaner kardiopulmonaler Bypass
39.57.60↔	Plst Rk v Gf d unt Extrem m synth Ptch Grft, n.n.bz.	39.72.00↔	Endovask Plast Reko o Okkl v Gef a Kopf u Ha, n.n.bez.
39.57.61↔	Plast Reko von Aa d unteren Extrem m synth Patch Graft	39.72.10↔	Selektive Embolisation von intrakraniellen Gefäßen, n.n.bez.
39.57.62↔	Plast Reko d V. fem und V.poplitea m synth Patch Graft	39.72.11↔	Selektive Emb von intrakr Gef m Partikeln oder Metsp
39.57.63↔	Plst Rk v snst tief Vv d unt Extrem m synth Ptch Grft	39.72.12↔	SI Emb v intrkr Gf m emb Flüssgk, ablösb Bllns o Schrmn
39.57.64↔	Plst Rk v obrfl Vv d Obschnkls m synth Ptch Grft	39.72.13↔	Sel Emb von intrakr Gef d Stents als FlowDiverter
39.57.69↔	Plast Reko v Gef d unt Extrem m synth Patch Graft, so	39.72.14↔	Selektive Emb von intrakr Gef mit adhäsivem Embolisat
39.57.99↔	Plast Reko m synthetischem Patch Graft, sonstige	39.72.19↔	Selektive Embolisation von intrakraniellen Gefäßen, sonst
39.58↔	Plast Rekonstruktion e Blgef m Patch Graft n.n.bez.	39.72.20↔	Sel Emb von extrk Gef d Kopfes und d Halses, n.n.bez.
39.59.00↔	Sonst plastische Rekonstruktion eines Gefässes, n.n.bez.	39.72.21↔	Sel Emb v extrk Gef d Kopfes u d Halses m Part o Metsp
39.59.10↔	Transposition von Arterien, n.n.bez.	39.72.22↔	SI Emb v extrk Gf d Kpfs u d Hlss m emb Flüs, abl Bllns o Sch
39.59.11↔	Transposition der extrakraniellen A. vertebralis	39.72.24↔	SI Emb v extrk Gf d Kpfs u d Hlss m adhäsivm Emblist
39.59.12↔	Transposition von sonstigen extrk Aa an Kopf und Hals	39.72.29↔	Sel Emb von extrk Gef d Kopfes und d Halses, sonstige
39.59.13↔	Transposition von Arterien der oberen Extremität	39.72.30↔	Perkutantransluminale Emb e Gefmi d Mikrok, n.n.bez.
39.59.14↔	Transposition von thorakalen Arterien	39.72.31↔	Perktranslum Emb e Gefmi d Mikrok Verw v ein Mikrkath
39.59.15↔	Transposition der A. gastrica, A. hepatica und A. lienalis	39.72.32↔	Perktranslum Emb e Gefmi d Mikrok Verw v 2 Mikrkath
39.59.16↔	Transposition der A. renalis	39.72.33↔	Perktranslum Emb e Gefmi d Mikrok Verw v 3 Mikrkath
39.59.17↔	Transposition der A. mesenterica	39.72.34↔	Perktranslum Emb e Gefmi d Mikrok Verw v 4 Mikrkath
39.59.18↔	Transposition sonstiger viszeraler Arterien	39.72.35↔	Perktranslum Emb e Gefmi d Mikrok Verw v funf Mikrkath

39.72.39↔	Perktranslum Emb e Gefmi d Mikrov Verw v merh Mikrkath	39.79.72↔	Kathetertechnischer Verschluss mittels Laser, an der Aorta
39.72.99↔	Endovask Plast Reko o Okkl von Gef a Kopf und Ha, so	39.79.74↔	Kathetertech Verschluss mitt Laser, an thorakalen Gef
39.77.00↔	Prkt trnsm l endvsk Intrvntion an intrkr(n)Gf(n),nnbz	39.79.75↔	Kathetertech Verschl mitt Laser, an Gef d unt Extrem
39.77.10↔	Perkutane Ballonangioplastie an intrkr(n) Gef(en)	39.79.76↔	Kathetertech Verschluss mitt Laser, an viszeralen Gef
39.77.20↔	Perkutane Bladeangioplastie an intrkr(n) Gef(en)	39.79.77↔	Kathetertech Verschluss mittels Laser, an abd Gef
39.77.30↔	Perkutane Laserangioplastie an intrkr(n) Gef(en)	39.79.79↔	Kathetertech Verschluss v Aa mitt Laser, sonst Gef, so
39.77.40↔	Perkutane Atherektomie an intrakraniellem(n) Gefäss(en)	39.79.80↔	Kthtrrch Vrschl v A mttd Radiofq snst Gf, n.n.bz.
39.77.60↔	Perkut Thrombektomie an intrkr(n) Gef(en), n.n.bez.	39.79.81↔	Kathetertech Verschluss mitt Radiofq an Aa d ob Extrem
39.77.61↔	Perkutane Rotationsthrombektomie an intrkr(n) Gef(en)	39.79.82↔	Kathetertech Verschluss mitt Radiofrequenz an d Aort
39.77.62↔	Perkut stentgestützte Thrombekt an intrkr(n) Gef(en)	39.79.84↔	Kathetertech Verschluss mitt Radiofq an thorakalen Gef
39.77.69↔	Perkutane Thrombektomie an intrkr(n) Gef(en),sonstige	39.79.85↔	Kathetertech Verschl mitt Radiofq an Gef d unt Extrem
39.77.99↔	Prkt trnsm endvsk Intrvntion an intrkr(n) Gf(n), s	39.79.86↔	Kathetertech Verschluss mitt Radiofq an viszeralen Gef
39.79.00↔	So endovask Korr (von Aneur) an sonst Gef, n.n.bez.	39.79.87↔	Kathetertech Verschluss mitt Radiofrequenz an abd Gef
39.79.10↔	Endovask Implant e Grafts an sonstigen Gef, n.n.bez.	39.79.89↔	Kathetertech Verschluss mitt Radiofq an sonst Gef, so
39.79.11↔	Endovaskuläre Implantation eines Grafts an Viszeralgefäßen	39.79.99↔	So endovask Korr (von Aneur) an sonstigen Gef, so
39.79.12↔	Endovaskuläre Implantation e Grafts an Gefäßen des Beckens	40.51.00↔	Radikale Exzision von axillären Lymphknoten, n.n.bez.
39.79.13↔	Endovaskuläre Implantation e Grafts an abdominalen Gefäßen	40.51.10↔	Radikale Exz von axillären Lk als selbständiger Eingr
39.79.19↔	Endovask Implant e Grafts an sonstigen Gef, sonstige	40.51.11↔	Radikale Exz von axillären Lk i Rahmen e and Eingr
39.79.20↔	CoilEmb oder Verschluss von sonstigen Gef, n.n.bez.	40.51.99↔	Radikale Exzision von axillären Lymphknoten, sonstige
39.79.21↔	CoilEmb oder Verschluss von Gefäßen d oberen Extrem	40.52.00↔	Radikale Exzision von periaortalen Lymphknoten, n.n.bez.
39.79.22↔	Coil-Embolisation oder -Verschluss der Aorta	40.52.10↔	Rd Exz v rtrprtn(praort,prk)u plvnn Lk als slbst Engr
39.79.23↔	Coil-Embolisation o -Verschluss des Ductus arteriosus apertus	40.52.11↔	Rd Exz v rtrprtn(praort,prk)u plvnn Lk i Rhmn e and Engr
39.79.24↔	Coil-Embolisation oder -Verschluss von thorakalen Gefäßen	40.52.99↔	Radikale Exzision von periaortalen Lymphknoten, sonst
39.79.25↔	Coil-Embolisation oder -Verschluss von viszeralen Gefäßen	40.53.00↔	Radikale Exzision von iliakalen Lymphknoten, n.n.bez.
39.79.26↔	Coil-Embolisation oder -Verschluss von abdominalen Gefäßen	40.53.10↔	Radikale Exz von iliakalen Lk als selbständiger Eingr
39.79.27↔	CoilEmb oder Verschluss von Gefäßen d unteren Extrem	40.53.11↔	Radikale Exz von iliakalen Lk i Rahmen e and Eingr
39.79.28↔	Coil-Embolisation oder -Verschluss von spinalen Gefäßen	40.53.99↔	Radikale Exzision von iliakalen Lymphknoten, sonstige
39.79.29↔	CoilEmb oder Verschluss von sonstigen Gef, sonstige	40.54.00↔	Radikale Exzision der Leistengegend, n.n.bez.
39.79.30↔	Sel Emb m emb Flüssigk von sonstigen Gef, n.n.bez.	40.54.10↔	Radikale Exzision der Leistengegend als selbst Eingriff
39.79.31↔	Selektive Emb mit emb Flüssigk von Gef d oberen Extrem	40.54.11↔	Radikale Exz d Leistengegend im Rahmen e and Eingr
39.79.32↔	Selektive Emb mit embolisierenden Flüssigkeiten d Aort	40.54.99↔	Radikale Exzision der Leistengegend, sonstige
39.79.33↔	Selektive Emb mit emb Flüssigk d Duct arterios apertus	40.62↔	Fistulierung des Ductus thoracicus
39.79.34↔	Selektive Emb mit emb Flüssigk von thorakalen Gefäßen	40.63↔	Verschluss einer Fistel des Ductus thoracicus
39.79.35↔	Selektive Emb mit emb Flüssigk von viszeralen Gefäßen	40.64↔	Ligatur des Ductus thoracicus
39.79.36↔	Selektive Emb mit emb Flüssigkeiten von abd Gefäßen	40.69↔	Sonstige Operationen am Ductus thoracicus
39.79.37↔	Selektive Emb m emb Flüssigk von Gef d unteren Extrem	42.10↔	Ösophagostomie, n.n.bez.
39.79.38↔	Selektive Emb mit emb Flüssigk von spinalen Gefäßen	42.11↔	Zervikale Ösophagostomie
39.79.39↔	Sel Emb m emb Flüssigk von sonstigen Gef, sonstige	42.12↔	Exteriorisation einer ösophagealen Tasche
39.79.40↔	Sel Emb m ablösb Ballons von sonstigen Gef, n.n.bez.	42.19↔	Sonstige Fistulisierung des Ösophagus nach aussen
39.79.41↔	Selektive Emb m ablösb Ballons von Gef d oberen Extrem	42.40↔	Ösophagektomie, n.n.bez.
39.79.42↔	Selektive Embolisation mit ablösbaren Ballons der Aorta	42.41.00↔	Partielle Ösophagektomie, n.n.bez.
39.79.43↔	Selektive Emb m ablösb Ballons d Duct arterios apertus	42.41.10↔	Partielle Ösophagekt oh Wiederherstellung der Kontinuität
39.79.44↔	Selektive Emb mit ablösb Ballons von thorakalen Gef	42.41.20↔	Partielle Ösophagekt mit Wiederherstellung der Kontinuität
39.79.45↔	Selektive Emb mit ablösb Ballons von viszeralen Gef	42.41.99↔	Partielle Ösophagektomie, sonstige
39.79.46↔	Selektive Emb mit ablösb Ballons von abd Gefäßen	42.42.00↔	Totale Ösophagektomie, n.n.bez.
39.79.47↔	Selektive Emb mit ablösb Ballons von spinalen Gefäßen	42.42.10↔	Totale Ösophagektomie, oh Wiederherst der Kontinuität
39.79.48↔	Sel Emb m ablösb Ballons von Gef d unteren Extrem	42.42.20↔	Tot Ösophagektomie, m Wiedhst d Kont, transmediastinal
39.79.49↔	Sel Emb m ablösb Ballons von sonstigen Gef, sonstige	42.42.21↔	Tot Ösophagektomie, m Wiedhst d Kont, thorakoabdominal
39.79.50↔	Selektive Emb mit Schirmen von sonstigen Gef, n.n.bez.	42.42.29↔	Tot Ösophagektomie, m Wiedhst d Kont, so Zugang
39.79.51↔	Selektive Emb mit Schirmen von Gefäßen d oberen Extrem	42.42.99↔	Totale Ösophagektomie, sonstige
39.79.52↔	Selektive Embolisation mit Schirmen der Aorta	42.51.00↔	Intrathorakale Ösophagoösophagostomie, n.n.bez.
39.79.53↔	Selektive Emb mit Schirmen d Duct arterios apertus	42.51.10↔	Intrthr Ösophst,Rk d Ösophas b Atrsie u Vers kng ösoph Fstl
39.79.54↔	Selektive Embolisation mit Schirmen von thorakalen Gefäßen	42.51.99↔	Intrathorakale Ösophagoösophagostomie, sonstige
39.79.55↔	Selektive Embolisation mit Schirmen von viszeralen Gefäßen	42.52↔	Intrathorakale Ösophagogastrostomie
39.79.56↔	Selektive Embolisation mit Schirmen von abdominalen Gefäßen	42.53↔	Intrathor Ösophagusanastomose mit Intpos von Dünnd
39.79.57↔	Selektive Emb mit Schirmen von Gef d unteren Extrem	42.54↔	Sonstige intrathorakale Ösophagoenterostomie
39.79.58↔	Selektive Embolisation mit Schirmen von spinalen Gefäßen	42.55↔	Intrathor Ösophagusanastomose mit Intpos von Dickd
39.79.59↔	Selektive Emb mit Schirmen von sonstigen Gef, sonstige	42.56↔	Sonstige intrathorakale Ösophagokolostomie
39.79.60↔	Selektive Emb m Partikeln von sonstigen Gef, n.n.bez.	42.58↔	Intrathorakale Ösophagusanastomose mit anderer Interposition
39.79.61↔	Selektive Emb mit Partikeln von Gef d oberen Extrem	42.59↔	Sonstige intrathorakale Ösophagusanastomose
39.79.62↔	Selektive Embolisation mit Partikeln der Aorta	42.61↔	Prästernale Ösophagoösophagostomie
39.79.63↔	Selektive Emb mit Partikeln d Duct arterios apertus	42.62↔	Prästernale Ösophagogastrostomie
39.79.64↔	Selektive Embolisation mit Partikeln von thorakalen Gefäßen	42.63↔	Prästernale Ösophagusanastomose m Interposit von Dünndarm
39.79.65↔	Selektive Embolisation mit Partikeln von viszeralen Gefäßen	42.64↔	Sonstige prästernale Ösophagoenterostomie
39.79.66↔	Selektive Embolisation mit Partikeln von abdominalen Gefäßen	42.65↔	Prästernale Ösophagusanastomose m Interposit von Dickdarm
39.79.67↔	Selektive Emb mit Partikeln von Gef d unteren Extrem	42.66↔	Sonstige prästernale Ösophagokolostomie
39.79.68↔	Selektive Embolisation mit Partikeln von spinalen Gefäßen	42.68↔	Sonst prästernale Ösophagusanastomose mit Interposition
39.79.69↔	Selektive Emb m Partikeln von sonstigen Gef, sonstige	42.69↔	Sonstige prästernale Ösophagusanastomose
39.79.70↔	Kthtrrch Vrschl v A mttd Lsr, snst Gf, n.n.bz.	42.7x.00↔	Ösophagomyotomie, n.n.bez.
39.79.71↔	Kathetertech Verschluss mitt Laser, an Aa d ob Extrem	42.7x.11↔	Ösophagomyotomie, offen chirurgisch

42.7x.12↔	Ösophagomyotomie, laparoskopisch	44.65.20↔	Ösophagogastroplastik, (Hemi-)Fundoplikatio, offen chir
42.7x.21↔	Ösophagomyotomie, pharyngozerikal, offen chirurgisch	44.65.30↔	Ösophggstrplstk, Vrt Gstrpl n Msn, offn chr
42.7x.22↔	Ösophagomyotomie, pharyngozerikal, laparoskopisch	44.65.99↔	Ösophagogastroplastik, sonstige
42.7x.31↔	Ösophago-Gastromyotomie, offen chirurgisch	44.66↔	So Massnahm zur Reko d ösophagogastrischen Spinktfunkt
42.7x.32↔	Ösophago-Gastromyotomie, laparoskopisch	44.67.00↔	Lprsk Mssnhm z Rk d ösphggstrschn Spnktnkt, n.n.bez.
42.7x.99↔	Ösophagomyotomie, sonstige	44.67.10↔	Lsk Msn z Rk d ösphggstrschn Spnktnkt, Krdplstk, Lsk
42.81.20↔	Enstz u Wchs v e N slbpx Prth(prm Tb)i d Ösphgs,offn chr	44.67.20↔	Lsk Msn z Rk d ösphggstr Spnktnkt, (Hm)Fndplktio, Lsk
42.81.21↔	Enstz u Wchs v2N slbpx Prth(prm Tb)i d Ösphgs,offn chr	44.67.99↔	Lprsk Mssnhm z Rk d ösphggstrschn Spnktnkt, so
42.81.22↔	Enstz u Wchs v >2N slbpx Prth(prm Tb)i d Ösphgs,offn chr	44.68.00↔	Laparoskopische Gastroplastik, n.n.bez.
42.81.30↔	Etz u Wh v e N slbpx Prt (prm Tb) i d Öspgs, Lsk	44.68.10↔	Laparask Gastropl, Vert Gastropl na Mason, (laparask)
42.81.31↔	Etz u Wh v 2 N slbpx Prt (prm Tb) i d Öspgs, Lsk	44.68.99↔	Laparoskopische Gastroplastik, sonstige
42.81.32↔	Etz u Wh v >2 N slbpx Prt (prm Tb) i d Öspgs, Lsk	44.95↔	Laparoskopische restriktive Magenoperation
42.81.42↔	Etz u Wh v >2 slbpx Prt (prm Tb) i d Öspgs, edk	44.96↔	Laparoskopische Revision von restriktiven Magenoperationen
42.81.50↔	Enstz u Wchs e slbpx Prth (prm Tb) i d Ösphgs, offn chr	44.97↔	Laparosk Entf von Vorrichtung(en) e Magenrestriktion
42.81.51↔	Etz u Wh v 2 slbpx Prt (prm Tb) i d Öspgs, off chr	44.98↔	(Laparosk) Anp von adjustbar Magrestrvorr
42.81.52↔	Etz u Wh v >2 slbpx Prt (prm Tb) i d Öspgs, off chr	45.50↔	Isolation eines Darmsegments, n.n.bez.
42.81.60↔	Enstz u Wchs e slbpx Prth (prm Tb) i d Ösphgs, lprsk	45.51↔	Isolation eines Dünndarmsegments
42.81.61↔	Enstz u Wchs v 2 slbpx Prth (prm Tb) i d Ösphgs, lprsk	45.52↔	Isolation eines Dickdarmsegments
42.81.62↔	Etz u Wh v >2 slbpx Prt (prm Tb) i d Öspgs, Lsk	45.61↔	Multiple Segmentresektion am Dünndarm
42.82↔	Naht einer Ösophagus-Verletzung	45.62↔	Sonstige Teilresektion am Dünndarm
42.83↔	Verschluss einer Ösophagostomie	45.63.00↔	Totalexstirpation des Dünndarms, n.n.bez.
42.85↔	Plastische Rekonstruktion an einer Ösophagusstenose	45.63.99↔	Totalexstirpation des Dünndarms, sonstige
42.87↔	Sonstiges Transplantat am Ösophagus	45.71↔	Multiple Segmentresektion am Dickdarm
42.89↔	Sonstige Rekonstruktion am Ösophagus	45.73↔	Hemikolektomie rechts
42.91↔	Ligatur von Ösophagusvarizen	45.74↔	Resektion des Colon transversum
43.0↔	Gastrotomie	45.75↔	Hemikolektomie links
43.5↔	Partielle Gastrektomie mit Anastomose zum Ösophagus	45.76↔	Sigmoidektomie
43.6x.00↔	Partielle Gastrektomie m Anastom zum Duodenum, n.n.bez.	45.79.00↔	Sonstige Teilresektion am Dickdarm, n.n.bez.
43.6x.10↔	Pylorusresektion mit Anastomose zum Duodenum	45.79.10↔	Segmentresektion am Dickdarm
43.6x.20↔	Billroth I	45.79.11↔	Resektion multipler Dickdarmsegmente
43.6x.99↔	Partielle Gastrektomie m Anastom zum Duodenum, sonst	45.79.12↔	Subtotale Kolektomie
43.7x.00↔	Partielle Gastrektomie mit Anastomose zum Jejunum, n.n.bez.	45.79.20↔	Erweiterte Sigmaresektion
43.7x.10↔	Partielle Gastrekt (2/3Resektion) mit Anast zum Jejun	45.79.21↔	Erweiterte Hemikolektomie rechts und links
43.7x.20↔	Partielle Gastrekt (4/5Resektion) mit Anast zum Jejun	45.79.22↔	Erweiterte subtotale Kolonresektion
43.7x.99↔	Partielle Gastrektomie mit Anastomose zum Jejunum, sonst	45.79.29↔	Sonstige erweiterte Teilresektion am Dickdarm
43.81↔	Partielle Gastrektomie mit Dünndarmtransposition	45.79.99↔	Sonstige Teilresektion am Dickdarm, sonstige
43.89.00↔	Sonstige partielle Gastrektomie, n.n.bez.	45.8x.00↔	Totale intraabdominelle Kolektomie, n.n.bez.
43.89.10↔	Segmentresektion des Magens	45.8x.20↔	Totale intraabd Kolektomie, Erw totale Kolektomie
43.89.20↔	Bipank Diversion des Magens nach Scopinaro, offen chir	45.8x.30↔	Totale intraabd Kolekt, Erw totale Proktokolektomie
43.89.21↔	Bipank Divers d Magens nach Scopinaro, laparoskopisch	45.8x.99↔	Totale intraabdominelle Kolektomie, sonstige
43.89.30↔	Bipank Divers d Magens mit DuodenalSwitch, offen chir	45.90↔	Intestinale Anastomose, n.n.bez.
43.89.31↔	Bipank Divers d Magens mit DuodSwitch, laparoskopisch	45.91↔	Dünndarm-Dünndarm-Anastomose
43.89.40↔	Sleeve resection, offen chirurgisch	45.92↔	Anastomose des Dünndarms zum Rektumstumpf
43.89.41↔	Sleeve resection, laparoskopisch	45.93↔	Sonstige Dünndarm-Dickdarm-Anastomose
43.89.50↔	DuodSwitch na Sleeve res (Zweiteingriff), offen chir	45.94↔	Dickdarm-Dickdarm-Anastomose
43.89.51↔	DuodSwitch na Sleeve res (Zweiteingriff), laparask	45.95↔	Anastomose zum Anus
43.89.90↔	Sonstige atypische partielle Gastrektomie	48.41↔	Submuköse Rektumresektion nach Soave
43.89.99↔	Sonstige partielle Gastrektomie, sonstige	48.49↔	Sonstige Rektumresektion mit Durchzugsverfahren
43.91↔	Totale Gastrektomie mit intestinaler Interposition	48.5x.00↔	Abdominoperineale Rektumresektion, n.n.bez.
43.99↔	Sonstige totale Gastrektomie	48.5x.10↔	Abdper, absakr und (sakro) perineale Rektumresektion
44.00↔	Vagotomie, n.n.bez.	48.5x.11↔	Erweiterte Abdper und abdominosakrale Rektumresektion
44.01↔	Trunkuläre Vagotomie	48.5x.99↔	Abdominoperineale Rektumresektion, sonstige
44.02↔	Superselektive Vagotomie	48.61↔	Transsakrale Rektosigmoidektomie
44.03↔	Sonstige selektive Vagotomie	48.62↔	Anteriore Rektumresektion mit gleichzeitiger Kolostomie
44.29↔	Sonstige Pyloroplastik	48.63.00↔	Sonstige anteriore Rektumresektion, n.n.bez.
44.31↔	Hoher Magen-Bypass	48.63.10↔	Sonstige Ant Rektumresektion, Erw Ant Resektion
44.38↔	Laparoskopische Gastroenterostomie	48.63.99↔	Sonstige anteriore Rektumresektion, sonstige
44.39↔	Sonstige Gastroenterostomie	48.64.00↔	Posteriore Rektumresektion, n.n.bez.
44.5x.00↔	Revision einer Magen-anastomose, n.n.bez.	48.64.10↔	Pst Rktrs, Pst Rktrs m Entrstm u Blindvrchluss
44.5x.10↔	Revision e Magen-anast nach Billroth I und II-Operation	48.64.99↔	Posteriore Rektumresektion, sonstige
44.5x.20↔	Rev e Magen-anast na RouxYOp o m intestinaler Intpos	48.65↔	Rektumresektion nach Duhamel
44.5x.99↔	Revision einer Magen-anastomose, sonstige	48.69.00↔	Sonstige Rektumresektion, n.n.bez.
44.61↔	Naht einer Magenverletzung	48.69.10↔	Sonstige Rektres m Enterostoma und Blindverschluss
44.63.00↔	Verschluss einer anderen Magenfistel, n.n.bez.	48.69.11↔	Sonstige Rektumresektion ohne Sphinktererhaltung
44.63.11↔	Verschluss einer anderen Magenfistel, offen chirurgisch	48.69.99↔	Sonstige Rektumresektion, sonstige
44.63.12↔	Verschluss einer anderen Magenfistel, laparoskopisch	48.74↔	Rektorektostomie
44.63.99↔	Verschluss einer anderen Magenfistel, sonstige	49.74↔	M. gracilis-Transposition bei Analinkontinenz
44.64↔	Gastropexie	50.0↔	Hepatotomie
44.65.00↔	Ösophagogastroplastik, n.n.bez.	50.22.00↔	Partielle Hepatektomie, n.n.bez.
44.65.10↔	Ösophagogastroplastik, Kardioplastik, offen chirurgisch	50.22.10↔	Prt Hptkt, Prk Prt Hptkt (Lk Exz, Endzstnrskti, Keilrs)

50.22.20↔	Partielle Hepatektomie, Endozystenresektion, offen chir	57.71.11↔	Rad Zystektomie, oh Urethrektomie, b Mann, laparask
50.22.21↔	Partielle Hepatektomie, Endozystenresektion, laparoskopisch	57.71.20↔	Rad Zystektomie, m Urethrektomie, b Mann, offen chir
50.22.30↔	Partielle Hepatektomie, Keilresektion, offen chirurgisch	57.71.21↔	Rad Zystektomie, m Urethrektomie, b Mann, laparask
50.22.31↔	Partielle Hepatektomie, Keilresektion, laparoskopisch	57.71.30↔	Rad Zystektomie, oh Urethrektomie, b d Frau, offen chir
50.22.40↔	Partielle Hepatektomie, Resektion eines Lebersegments	57.71.31↔	Rad Zystektomie, oh Urethrektomie, b d Frau, laparask
50.22.41↔	Part Hepatekt, Res mehr Ni zusammenhängender Leberseg	57.71.40↔	Rad Zystektomie, m Urethrektomie, b d Frau, offen chir
50.22.42↔	Part Hepatekt, Part Hepatekt zur Transplantation	57.71.41↔	Rad Zystektomie, m Urethrektomie, b d Frau, laparask
50.22.99↔	Partielle Hepatektomie, sonstige	57.71.50↔	Rd Zystkt, BEvszrtion (Exnt) b Mnn, ofn chr
50.23↔	Offene Exzision von Läsion oder Gewebe an der Leber	57.71.51↔	Rad Zystekt, BeEviszeration (Exent) b Mann, laparask
50.25↔	Laparoskop Exzision von Läsion oder Gewebe an der Leber	57.71.99↔	Radikale Zystektomie, sonstige
50.3x.00↔	Lobektomie der Leber, n.n.bez.	57.87.00↔	Rekonstruktion an der Harnblase, n.n.bez.
50.3x.01↔	Lobekt / Hemihepekt / Res mehr Leberseg, auss zur Tx	57.87.10↔	Reko an d Harnbl, m Ileum, Kolon o Mag, offen chir
50.3x.08↔	Sgmntsrktion, S o n.n.bz. Ant Lbrsrktion, auss z Tx	57.87.11↔	Reko an d Harnbl, m Ileum, Kolon o Mag, laparask
50.3x.11↔	Lbkt / Hmhpkt / Rs mhr Lbrsg, z Lbndgrnspnd	57.87.20↔	Umwdl e and supraves Harnabl i e Ersharnbl, offen chir
50.3x.18↔	So o n.n.bez. Anat Leberresektion, zur Transplantation	57.87.21↔	Umwdl e and supraves Harnabl i e Ersharnbl, laparask
50.4x.00↔	Totale Hepatektomie, n.n.bez.	57.87.30↔	Reduktionsplastik der Harnblase, offen chirurgisch
50.4x.99↔	Totale Hepatektomie, sonstige	57.87.31↔	Reduktionsplastik der Harnblase, laparoskopisch
50.61.00↔	Verschluss einer Leberverletzung, n.n.bez.	57.87.40↔	Augmentation der Harnblase, offen chirurgisch
50.61.10↔	Verschluss einer Leberverletzung, durch Naht	57.87.41↔	Augmentation der Harnblase, laparoskopisch
50.61.11↔	Verschluss einer Leberverletzung, durch Tamponade	57.87.99↔	Rekonstruktion an der Harnblase, sonstige
50.61.12↔	Verschluss einer Leberverletzung, durch Omentoplastik	68.8↔	Becken-Eviszeration
50.61.99↔	Verschluss einer Leberverletzung, sonstige	71.5↔	Radikale Vulvektomie
51.31↔	Anastomose zwischen Gallenblase und hepatischen Gängen	76.44.00↔	Totale Ostekt an and Gschk m glz Reko, n.n.bez.
51.32↔	Anastomose zwischen Gallenblase und Darm	76.44.10↔	Tot Ostekt an and Gschk, Reko m mikrovaskanast Tx
51.33↔	Anastomose zwischen Gallenblase und Pankreas	76.44.11↔	Tot Ostekt an and Gschk, Reko m Ni vaskularisiertem Tx
51.34↔	Anastomose zwischen Gallenblase und Magen	76.44.19↔	Totale Ostekt an and Gschk m sonstiger Rekonstruktion
51.35↔	Sonstige Anastomose der Gallenblase	76.44.99↔	Totale Ostekt an and Gschk m glz Reko, sonstige
51.36↔	Choledochoenterostomie	76.46.00↔	Sonstige Rekonstruktion an and Gschk, n.n.bez.
51.37↔	Anastomose zw Ductus hepaticus und Gastrointestinaltrakt	76.46.10↔	So Reko an and Gschk m mikrovaskanast Transplantat
51.39↔	Sonstige Gallenganganastomose	76.46.99↔	Sonstige Rekonstruktion an and Gschk, sonstige
51.43↔	Einsetzen eines choledhepat Katheters zur Dekomp	77.91.00↔	Totale Res von Skap, Klav, Rip und Sternum, n.n.bez.
51.69↔	Exzision eines anderen Gallengangs	77.91.10↔	Totale Resektion von Skapula und Klavikula
51.72↔	Choledochoplastik	77.91.11↔	Totale Resektion einer Rippe
51.79↔	Plastische Rekonstruktion anderer Gallenwege	77.91.12↔	Totale Resektion einer Halsrippe
51.94↔	Revision einer Gallenwegsanastomose	77.91.13↔	Totale Resektion des Sternums
52.01.12↔	Transgastrale Drainage einer Pankreaszyste, offen chir	77.91.99↔	Totale Res von Skap, Klav, Rip und Sternum, sonstige
52.01.13↔	Transgastrale Drainage einer Pankreaszyste, laparoskop	78.49.20↔	Wirbelkörperersatz (z.B. bei Kyphose), n.n.bez.
52.01.22↔	Transduodenale Drainage einer Pankreaszyste, offen chir	78.49.21↔	Wirbelkers d Implant (z.B. b Kyphose): 1 Wirbelk
52.01.23↔	Transduodenale Drainage einer Pankreaszyste, laparoskop	78.49.22↔	Wirbelkers d Implant (z.B. b Kyphose): 2 Wirbelk
52.09.00↔	Sonstige Pankreatotomie, n.n.bez.	78.49.23↔	Wirbelkers d Implant (z.B. b Kyphose): 3 Wirbelk
52.09.10↔	Sonstige Pankreatotomie, Inzision des Pankreas	78.49.24↔	Wirbelkers d Implant (z.B. b Kyphose): 4 Wirbelk
52.09.11↔	Sonst Pankreatotomie, Inzision des Ductus pancreaticus	78.49.25↔	Wrbkrs d Implnt (z.B. b Kyphs): 5 o mhr Wrbk
52.09.99↔	Sonstige Pankreatotomie, sonstige	78.49.26↔	Wirbelkers d So Mat (z.B. b Kyphose), 1 Wirbelk
52.22.00↔	Sonst Exs o Des v Läsion o Gewb a Pank u Dc panc, n.n.bez.	78.49.27↔	Wirbelkers d So Mat (z.B. b Kyphose), 2 Wirbelk
52.22.99↔	Sonst Exs o Des v Läsion o Gewb a Pank u Duc pancr, sonst	78.49.28↔	Wirbelkers d So Mat (z.B. b Kyphose), 3 Wirbelk
52.4↔	Interne Drainage einer Pankreaszyste	78.49.29↔	Wirbelkörperersatz (z.B. bei Kyphose), sonstige
52.51.00↔	Proximale Pankreatektomie, n.n.bez.	78.49.2a↔	Wirbelkers d So Mat (z.B. b Kyphose), 4 o mehr Wirbelk
52.51.10↔	Proximale Pankreatektomie, pyloruserhaltend	78.49.31↔	Kompl Reko d Ws (z.B. b Kyphose) d vord Abstützspan
52.51.20↔	Proximale Pankreatektomie, duodenumerhaltend	78.49.32↔	Kmpl Rk d Ws (z.B. b Kyphs) d Kyphktmie (z.B. n LndsthSlzr)
52.51.99↔	Proximale Pankreatektomie, sonstige	78.49.33↔	Kmpl Rk d Ws (z.B. b Kyphs) d drs Krr oh vntrls Rleas
52.52↔	Kaudale Pankreatektomie	78.49.34↔	Kmpl Rk d Ws (z.B. b Kyphs) d drs Krr m vntr Rleas
52.53↔	Radikale subtotale Pankreatektomie	78.49.35↔	Kompl Reko d Ws (z.B. b Kyphose) d dorsoventrale Kor
52.59↔	Sonstige partielle Pankreatektomie	78.49.36↔	Knt u plysgmntl drs Lrdspnd (DLS) n Zielk (z.B. b Kyphs)
52.6x.00↔	Totale Pankreatektomie, n.n.bez.	78.49.37↔	Klt u trdkrl Sbtrknstm (z.B. n Tsn o HsYL) (z.B. b Kyphs)
52.6x.99↔	Totale Pankreatektomie, sonstige	78.49.38↔	Klt u mnsgmtl zvkthrk Ldsp zB n Msn, Ut o Sns zB b Kyphs
52.7↔	Radikale Pankreatikoduodenektomie	78.49.40↔	Kpl Rk d Ws d Wt Ep mt K a FGsLg [Sp My A (SMA)St], 1 KI
52.92↔	Sondierung des Ductus pancreaticus	78.49.41↔	Kpl Rk d Ws d Wt Ep mt K a FGsLg [Sp My A (SMA)St], 2 K
52.96↔	Anastomose des Pankreas	78.49.42↔	Kpl Rk d Ws d Wt Ep mt K a FGsLg [Sp My A (SMA)St], 3 K
52.99.00↔	Sonstige offene Operation am Pankreas, n.n.bez.	78.49.43↔	Kpl Rk d Ws d Wt Ep mt K a FGsLg [Sp My A (SMA)St], 4 K
52.99.10↔	Sonstige off Op a Pankreas, Dilat d Duct pancr	78.49.44↔	Kpl Rk d Ws d Wt Ep mt K a FGsLg [Sp My A (SMA)St], 5 K
52.99.20↔	Sonstige off Op a Pankr, Plast Reko d Duct pancr	78.49.45↔	Kpl Rk d Ws d Wt Ep mt K a FGsLg [Sp My A (SMA)St], 6 K
52.99.99↔	Sonstige offene Operation am Pankreas, sonstige	78.49.46↔	Kpl Rk d Ws d Wt Ep mt K a FGsLg [Sp My A (SMA)St], 7 K
53.7↔	Operation einer Zwerchfellhernie, abdominaler Zugang	78.49.47↔	Kpl Rk d Ws d Wt Ep mt K a FGsLg [Sp My A (SMA)St], 8 K
53.80↔	Op e Zwerchfellhernie d thorakalen Zugang, n.n.bez.	78.49.48↔	Kpl Rk d Ws d Wt Ep mt K a FGsLg [Sp My A (SMA)St], 9 K
53.81↔	Plikatur des Zwerchfells	78.49.4a↔	Kpl Rk d Ws d Wt Ep mt K a FGsLg [Sp My A (SMA)St], 10 K
53.82↔	Operation einer parasternalen Hernie	78.49.4b↔	Kpl Rk d Ws d Wt Ep mt K a FGsLg [Sp My A (SMA)St], 11 K
54.94↔	Formung eines peritoneovaskulären Shunts	78.49.4c↔	Kpl Rk d Ws d Wt Ep mt K a FGsLg [Sp My A (SMA)St], 12 K
54.99.80↔	Eins v Kath u autm.prgmb u wafadb Pmp z kont Astzdrq	78.49.4d↔	Kl Rk d Ws d Wt Ep mt K a FGLg [Sp M A (SMA)St], 13 u mr K
57.71.00↔	Radikale Zystektomie, n.n.bez.	78.49.4e↔	Kmpl Rk d Ws (z.B. b Skl) d drsvntrl Epphysd
57.71.10↔	Rad Zystektomie, oh Urethrektomie, b Mann, offen chir	78.49.4f↔	Kmpl Rk d Ws (z.B. b Skl) d untrl Epphysd m drs Wrbkfs



78.49.4g↔	Kmpl Rk d Ws (z.B. b Skl) d btlr Epphysd m drs Wrblfs	81.62.21↔	Spondylodes v 3 Wirbeln, dors u vent komb, interkorp
78.49.50↔	Drs o vnt instrmnt Krrktrspndyl (z.B. b Skl), n.n.bz.	81.62.22↔	Spondylodese von 3 Wirbeln, ventral, interkorporell
78.49.51↔	Drs istmt Krspdy (zB b Skl), N prmstb, 3-6 Sg	81.62.23↔	Spondylodese von 3 Wirbeln, dorsal, dynamisch
78.49.52↔	Drs istmt Krspdy (zB b Skl), N prmstb, 7-10 Sg	81.62.99↔	Spondylodese o Reop e Spondylodes von 23 Wirbeln, so
78.49.53↔	Drs instrmnt Krspdy (zB b Skl), N prmstb, 11 o mr Sg	81.63.00↔	Spondylodes o Reop e Spondylodes v 48 Wirb, n.n.bez.
78.49.54↔	Drs istmt Krspdy (zB b Skl), prmstb, 3-6 Sg	81.63.10↔	Spondylodese von 4 - 6 Wirbeln, dorsal
78.49.55↔	Drs istmt Krspdy (zB b Skl), prmstb, 7-10 Sg	81.63.11↔	Spondylodes v 4 6 Wirb, dors u vent komb, interkorp
78.49.56↔	Drs istmt Krspdy (zB b Skl), prmstb, 11 o mr Sg	81.63.12↔	Spondylodese von 4 - 6 Wirbeln, ventral, interkorporell
78.49.57↔	Vnt istmt Krspdy (zB b Skl), N prmstb, 3-6 Sg	81.63.13↔	Spondylodese von 4 - 6 Wirbeln, dorsal, dynamisch
78.49.58↔	Vnt istmt Krspdy (zB b Skl), N prmstb, 7-10 Sg	81.63.20↔	Spondylodese von 7 - 8 Wirbeln, dorsal
78.49.59↔	Drs o vnt instrmnt Krrktrspndyl (z.B. b Skl), so	81.63.21↔	Spondylodes v 7 8 Wirb, dors u vent komb, interkorp
78.49.5a↔	Vnt instrmnt Krspdy (zB b Skl), N prmstb, 11 o mr Sg	81.63.22↔	Spondylodese von 7 - 8 Wirbeln, ventral, interkorporell
78.49.5b↔	Vnt istmt Krspdy (zB b Skl), prmstb, 3-6 Sg	81.63.23↔	Spondylodese von 7 - 8 Wirbeln, dorsal, dynamisch
78.49.5c↔	Vnt istmt Krspdy (zB b Skl), prmstb, 7-10 Sg	81.63.99↔	Spondylodese o Reop e Spondylodese von 48 Wirbeln, so
78.49.5d↔	Vnt istmt Krspdy (zB b Skl), prmstb, 11 o mr Sg	81.64.00↔	Spondyls o Reop e Spndyls v 9 o mhr Wrbl, n.n.bz.
78.49.60↔	Drs u vnt kmb istmt Krspdy (zB b Skl), nnbz	81.64.10↔	Spondylodese von 9 oder mehr Wirbeln, dorsal
78.49.61↔	Drs u vnt kb istmt Krrktrspndyl (zB b Skl) N prmst, 3-6 Sg	81.64.11↔	Spondyls v 9 o mhr Wrbl, drs u vnt kmb, intrkprl
78.49.62↔	Drs u vnt kb istmt Krrktrspndyl (zB b Skl) N prmst, 7-10 Sg	81.64.99↔	Spondylodes o Reop e Spondylodes v 9 o mehr Wirb, so
78.49.63↔	Drs u vnt kb istmt Krspdy (zB b Skl) N prmst, 11 o mr Sg	81.65.00↔	Vertebroplastik, n.n.bez.
78.49.64↔	Drs u vnt kb istmt Krspdy (zB b Skl), prmstb, 3-6 Sg	81.65.10↔	Vertebroplastik, 1 Wirbelkörper
78.49.65↔	Drs u vnt kb istmt Krspdy (zB b Skl), prmstb, 7-10 Sg	81.65.11↔	Vertebroplastik, 2 Wirbelkörper
78.49.66↔	Drs u vnt kb istmt Krspdy (zB b Skl), prmstb, 11 o mr Sg	81.65.12↔	Vertebroplastik, 3 Wirbelkörper
78.49.69↔	Drs u vnt kmb instrmnt Krrktrspndyl (z.B. b Skl), so	81.65.13↔	Vertebroplastik, 4 und mehr Wirbelkörper
78.49.70↔	Komplexe Rekonstruktion der Wirbelsäule, n.n.bez.	81.65.99↔	Vertebroplastik, sonstige
78.49.71↔	Kmpl Rk d Ws (zB b Skl) d sbkt Hrrmgtnistmtion (b Knd)	81.66.00↔	Kyphoplastik, n.n.bez.
78.49.79↔	Komplexe Rekonstruktion der Wirbelsäule, sonstige	81.66.10↔	Kyphoplastik, 1 Wirbelkörper
78.50.00↔	Inn Knochfix oh Rep d Fx, oh Ang d Lok, n.n.bez.	81.66.11↔	Kyphoplastik, 2 Wirbelkörper
78.50.11↔	Knochenfixation an der Wirbelsäule	81.66.12↔	Kyphoplastik, 3 Wirbelkörper
78.50.30↔	Osteosyntheseverfahren an der Wirbelsäule, n.n.bez.	81.66.13↔	Kyphoplastik, 4 und mehr Wirbelkörper
78.50.31↔	Osteosynthese durch Schrauben an der Wirbelsäule	81.66.99↔	Kyphoplastik, sonstige
78.50.32↔	Osteosynthese durch Drahtcerclage an der Wirbelsäule	84.51.00↔	Einsetzen von interkorporellen Implantaten, n.n.bez.
78.50.33↔	Osteosynthese durch Klammersystem an der Wirbelsäule	84.51.10↔	Einsetzen von interkorporellen Cages, 1 Segment
78.50.34↔	Osteosynthese durch Hakenplatten an der Wirbelsäule	84.51.11↔	Einsetzen von interkorporellen Cages, 2 Segmente
78.50.35↔	Osteosynthese durch Schrauben-Stabsystem an d Wirbelsäule	84.51.12↔	Einsetzen von interkorporellen Cages, 3 Segmente
78.50.36↔	Osteosyn d ventrales SchraubenPlattensystem an d Ws	84.51.13↔	Einsetzen von interkorporellen Cages, 4 oder mehr Segmente
78.50.37↔	Osteosyn d dorsales SchraubenPlattensystem an d Ws	84.51.99↔	Einsetzen von interkorporellen Implantaten, sonstige
78.50.39↔	Osteosyntheseverfahren an der Wirbelsäule, sonstige	84.59↔	Einsetzen von sonstiger vertebralen Vorrichtung
78.50.99↔	Inn Knochfix oh Rep d Fx, oh Ang d Lok, sonstige	86.73.00↔	Anbr von gestieltem oder fr Lappen an d Hand, n.n.bez.
81.00↔	Spondylodese, n.n.bez.	86.73.10↔	Kleinfächige Dehnungsplastik an die Hand
81.01↔	Spondylodese an Atlas-Axis	86.73.11↔	Kleinfächige Verschiebe-Rotationsplastik an die Hand
81.02↔	Sonstige zervikale Spondylodese mit ventralem Zugang	86.73.12↔	Kleinfächige Transpositionsplastik an die Hand
81.03↔	Sonstige zervikale Spondylodese mit dorsalem Zugang	86.73.13↔	Kleinfächige Insellappenplastik an die Hand
81.04↔	Dorsale und dorsolumbale Spondylodese, ventraler Zugang	86.73.14↔	Kleinfächige Z-Plastik an die Hand
81.05↔	Dorsale und dorsolumbale Spondylodese, dorsaler Zugang	86.73.20↔	Großfächige Dehnungsplastik an die Hand
81.06↔	Lumbale und lumbosakrale Spondylodese, ventraler Zugang	86.73.21↔	Großfächige Verschiebe-Rotationsplastik an die Hand
81.07↔	Lumbale und lumbosakrale Spondylodese, intratransverser Zugang	86.73.22↔	Großfächige Transpositionsplastik an die Hand
81.08↔	Lumbale und lumbosakrale Spondylodese, dorsaler Zugang	86.73.23↔	Großfächige Insellappenplastik an die Hand
81.11↔	Arthrodes am Sprunggelenk	86.73.24↔	Großfächige Z-Plastik an die Hand
81.12.00↔	Arthrodes Double, n.n.bez.	86.73.29↔	Sonstige lokale Lappenplastik an die Hand
81.12.10↔	Arthrodes oberes Sprunggelenk mit unterem Sprunggelenk	86.73.30↔	Anbr von fr Lappen mit mikrovasculärer Anast an d Hand
81.12.11↔	Arthrod Ob Sg m unterem Sg und Chopartgelenk	86.73.40↔	Anbr von gestielt reg o gestielt Fernl an d Hand
81.12.12↔	Arthrod unteres Sprunggelenk, 2 Sprunggelenkskammern	86.73.80↔	Komb plastische Eingriffe an Haut und Unterhaut der Hand
81.12.13↔	Arthrod unteres Sprunggelenk, 3 Sprunggelenkskammern	86.73.99↔	Anbr von gestielten oder fr Lappen an d Hand, sonstige
81.12.99↔	Arthrodes Double, sonstige	86.94.00↔	Eins o Ers v Plsgnrt e Neurstm, Enzlsys, N spzf ob aufbl, nnbz
81.22↔	Knie-Arthrodes	86.94.10↔	Enstz v Plsgnrt e intrkr Neurstm, Enzlsys, N wiedrauf
81.31↔	Reoperation einer Spondylodese an Atlas-Axis	86.94.11↔	Enstz v Plsgnrt e epd Neurstm, Enzlsys, N wiedrauf
81.32↔	Reop e sonst zervikalen Spondylodes m ventralem Zugang	86.94.12↔	Enstz v Plsgnrt e prph Neurstm, Enzlsys, N wiedrauf
81.33↔	Reop e sonstigen zervikalen Spondylodese m dors Zugang	86.94.20↔	Erstz v Plsgnrt e intrkr Neurstm, Enzlsys, N wiedrauf
81.34↔	Reop e dors u dorsolumb Spondylodes, ventraler Zugang	86.94.21↔	Erstz v Plsgnrt e epd Neurstm, Enzlsys, N wiedrauf
81.35↔	Reop e dors u dorsolumb Spondylodese, dors Zugang	86.94.22↔	Erstz v Plsgnrt e prph Neurstm, Enzlsys, N wiedrauf
81.36↔	Reop e lumb u lumbosakr Spondylodes, ventraler Zugang	86.94.99↔	Eins o Ers v Plsgnrt e Neurstm, Enzlsys, N spzf ob aufbl, so
81.37↔	Reop e lumb u lumbosakr Spndyls, intrtrsvrs Zg	86.95.00↔	Eins o Ers v Plsgnrt e Neurstm, Mhrlsys, N spzf ob aufbl, nnbz
81.38↔	Reop e lumb und lumbosakr Spondylodese, dors Zugang	86.95.10↔	Enstz v Plsgnrt e intrkr Neurstm, Mhrlsys, N wiedrauf
81.39↔	Reoperation einer Spondylodese, n.a.klass.	86.95.11↔	Enstz v Plsgnrt e epd Neurstm, Mhrlsys, N wiedrauf
81.62.00↔	Spondylodes o Reop e Spondylodes v 23 Wirb, n.n.bez.	86.95.12↔	Enstz v Plsgnrt e prph Neurstm, Mhrlsys, N wiedrauf
81.62.10↔	Spondylodese von 2 Wirbeln, dorsal	86.95.20↔	Erstz v Plsgnrt e intrkr Neurstm, Mhrlsys, N wiedrauf
81.62.11↔	Spondylodes v 2 Wirbeln, dors u vent komb, interkorp	86.95.21↔	Erstz v Plsgnrt e epd Neurstm, Mhrlsys, N wiedrauf
81.62.12↔	Spondylodese von 2 Wirbeln, ventral, interkorporell	86.95.22↔	Erstz v Plsgnrt e prph Neurstm, Mhrlsys, N wiedrauf
81.62.13↔	Spondylodese von 2 Wirbeln, dorsal, dynamisch	86.95.99↔	Eins o Ers v Plsgnrt e Neurstm, Mhrlsys, N spzf ob aufbl, so
81.62.20↔	Spondylodese von 3 Wirbeln, dorsal	86.96.00↔	Enstz o Erstz v snst Plsgnrt e Neurstm, n.n.bz.

86.96.10↔	Einsetz von Pulsgenerator zur Vorderwurzelstimulation	86.98.99↔	Enstz o Erstz v aufbl Plsgnrt e Neurstm, Mhrlsys, so
86.96.11↔	Einsetzen von Pulsgenerator zur Vagusnervstimulation	92.39.00↔	Sonstige stereotaktische Radiochirurgie, n.n.bez.
86.96.20↔	Ersetzen von Pulsgenerator zur Vorderwurzelstimulation	92.39.01↔	And Hochvstrth, Stereot Bestr, frakt,zereb, n.n.bez.
86.96.21↔	Ersetzen von Pulsgenerator zur Vagusnervstimulation	92.39.11↔	And Hchvstrth, Streot Bstr, frkt, Extrzr, n.n.bz.
86.96.99↔	Einsetz o Ersetz von sonst Pulsgenerat e Neurostim, so	92.39.20↔	And Hchvstrth, Streot Bstr, frkt: zrb, intmd Rdioth
86.97↔	Enstz o Erstz v aufbl Plsgnrt e Neurstm, Enzlsys	92.39.21↔	And Hchvstrth, Streot Bstr, frkt: zrb, intmd Bgnbstr (IMAT)
86.98.00↔	Eins o Erstz v aufbl Plsgnrt e Neurstm, Mhrlsys, nnbz	92.39.22↔	And Hchvstrth, Streot Bstr, frkt: zrb, bldgst Enst
86.98.10↔	Enstz v aufbl Plsgnrt e intrkr Neurstm, Mhrlsys	92.39.29↔	And Hochvstrth, Stereot Bestr, frakt, zerebral, so
86.98.11↔	Enstz v aufbl Plsgnrt e epd Neurstm, Mhrlsys	92.39.30↔	And Hchvstrth, Streot Bstr, frkt: Extrzr, intmd Rdioth
86.98.12↔	Enstz v aufbl Plsgnrt e prph Neurstm, Mhrlsys	92.39.31↔	And Hchvstrth, Streot Bstr, frkt: Extrzr, intmd Bgnbstr (IMAT)
86.98.20↔	Erstz v aufbl Plsgnrt e intrkr Neurstm, Mhrlsys	92.39.32↔	And Hchvstrth, Streot Bstr, frkt: Extrzr, bldgst Enst
86.98.21↔	Ersetz v aufbl Pulsgenerat e epid Neurostim, Mehrelsys	92.39.39↔	And Hochvstrth, Stereot Bestr, frakt, Extrazer, so
86.98.22↔	Erstz v aufbl Plsgnrt e prph Neurstm, Mhrlsys		

Prozedur Korp-2

00.70↔	Rev e Hüftendoproth, sowohl azetab als auch fem Komp	81.53.12↔	Revision e Duokopfproth und Neuimpl e Hüftendoproth
00.71↔	Revision einer Hüftendoprothese, azetabuläre Komponente	81.53.13↔	Rev e sonst Hüftendoproth und Neuimpl e Hüftendoproth
00.72↔	Revision einer Hüftendoprothese, femorale Komponente	81.53.99↔	Revision einer Hüftendoprothese, sonstige
00.73↔	Rev von Hüftproth, nur azetab Liner u / o nur Femkopf	81.54.00↔	Totalendoprothese des Kniegelenks, n.n.bez.
00.80↔	Revision einer Knieprothese, total (alle Komponenten)	81.54.10↔	Unikondyläre Schlittenprothese des Kniegelenkes
00.81↔	Revision einer Knieprothese, Tibiakomponente	81.54.11↔	Bikondyläre Oberflächenersatzprothese des Kniegelenkes
00.82↔	Revision einer Knieprothese, Femurkomponente	81.54.12↔	Scharnierendoprothese des Kniegelenkes
00.83↔	Revision einer Knieprothese, Patellarkomponente	81.54.13↔	Patellaersatz des Kniegelenkes
00.84↔	Revision einer Knieendoprothese, Tibialiner	81.54.14↔	Sonderprothese des Kniegelenkes
00.85↔	Ersatz der Oberfläche Hüftgelenk total	81.54.99↔	Totalendoprothese des Kniegelenks, sonstige
00.86↔	Ersatz der Oberfläche Hüftgelenk, partiell, Femurkopf	81.55.00↔	Revision einer Knieprothese, n.n.bez.
00.87↔	Ersatz der Oberfläche Hüftgelenk, partiell, Azetabulum	81.55.10↔	Revision einer Knieprothese, ohne Wechsel
81.51.00↔	Totalendoprothese des Hüftgelenks, n.n.bez.	81.55.11↔	Revision e Knieprothese und Wechsel e Patellaersatzes
81.51.10↔	Totalendoprothese des Hüftgelenks, Sonderprothese	81.55.12↔	Revision e Knieproth und Neuimpl e Knieendoprothese
81.51.99↔	Totalendoprothese des Hüftgelenks, sonstige	81.55.99↔	Revision einer Knieprothese, sonstige
81.52.00↔	Partielle Hüftarthroplastik, n.n.bez.	81.56↔	Totalprothese des oberen Sprunggelenks
81.52.10↔	Partielle Hüftarthpl, Femurprot und Duokopfproth	81.59.00↔	Revision des Gelenkersatzes der unteren Extremitäten, nnbez
81.52.11↔	Part Hüftarthpl, Gelpfannstüsch und GelschnPfanne	81.59.10↔	Revision d Gelenks d unteren Extremit, ohne Wechsel
81.52.99↔	Partielle Hüftarthroplastik, sonstige	81.59.11↔	Revision und Wechsel einer Sprunggelenkendoprothese
81.53.00↔	Revision einer Hüftendoprothese, n.n.bez.	81.59.12↔	Revision und Wechsel einer Fusswurzelendoprothese
81.53.10↔	Revision einer Hüftendoprothese, ohne Wechsel	81.59.13↔	Revision und Wechsel e Vorfussoder Zehenendoprothese
81.53.11↔	Rv e Obrfirsprt a Hüftgl u Neuimpl e Hüftndprth	81.59.99↔	Revision des Gelenkersatzes der unteren Extremitäten, sonst

Funktion

Komplizierende Prozeduren



Komplizierende Prozeduren

Komplizierende Prozeduren

Komplizierende Prozeduren

Mindestens zwei unterschiedliche Prozeduren aus Tabelle KP-2 oder (Prozedur in Tabelle KP-2 oder Diagnose in Tabelle KP-1 oder Dauer der maschinellen Beatmung > 24 Stunden und Dauer der maschinellen Beatmung < 96 Stunden) und (Prozedur in Tabelle KP-3 oder Prozedur in Tabelle KP-4) oder Prozedur in Tabelle KP-2 und Diagnose in Tabelle KP-1 oder Prozedur in Tabelle KP-2 und Dauer der maschinellen Beatmung > 24 Stunden und Dauer der maschinellen Beatmung < 96 Stunden oder Diagnose in Tabelle KP-1 und Dauer der maschinellen Beatmung > 24 Stunden und Dauer der maschinellen Beatmung < 96 Stunden

Diagnose KP-1

D65.0	Erworb Afibrinogenämie	D69.53	Heparin-induzierte Thrombozytopenie Typ II
D65.1	Disseminierte intravas Gerinn [DIG, DIC]	R65.1	Syst inflam Response-Synd [SIRS] infek m Organkomp
D65.2	Erworb Fibrinolyseblutung	R65.3	Syst inflam Response-Synd [SIRS] ni-infekt m Organkomp
D65.9	DefibrinatSynd, nnbez		

Prozedur KP-2

34.04†↔	Pleuraldrainage (Einsetz e interkost Kath zur Drain)	39.95.79†↔	Hämfl:(CVVH),Antkoag m Hp o oh Antkoag:Mhr Std
39.65.00†↔	Extrakorp Membrox [ECMO] und PräECMOTher, n.n.bez.	39.95.80†↔	Hämfl:Knt,vnv,pmpgtr(CVVH),Antkoag m snst Sbst,nnbz
39.65.01†↔	Interventional lung assist (ILA)	39.95.81†↔	Hämfl:Knt,vnv,pmpgtr(CVVH),Antkoag m snst Sbst:Bs24Std
39.65.10†↔	Extrakorp Membrox (ECMO): Dauer d Beh n.n.bez.	39.95.82†↔	Hämfl:(CVVH),Antkoag m snst Sbst:>24bs72Std
39.65.11†↔	Extrakorp Membrox (ECMO): Dauer d Beh bis unt 48 Std	39.95.83†↔	Hämfl:(CVVH),Antkoag m snst Sbst:>72bs144Std
39.65.12†↔	Extrkrp Mmbrox (ECMO): Dauer d Bh 48 bs unt 96 Std	39.95.84†↔	Hämfl:(CVVH),Antkoag m snst Sbst:>144bs264Std
39.65.13†↔	Extrakorp Membrox (ECMO): Dauer d Beh: mehr Stunden	39.95.85†↔	Hämfl:(CVVH),Antkoag m snst Sbst:>264bs432Std
39.65.20†↔	Prä-ECMO-Therapie	39.95.89†↔	Hämfl:Knt,vnv,pmpgtr(CVVH),Antkoag m snst Sbst:Mhr Std
39.65.40†↔	Extrakorporale Lungenunterstützung, pumpenlos (PECLA)	39.95.a0†↔	Hämfl: Kontinuierlich, artven (CAVH), n.n.bez.
39.65.50†↔	Anw e min HerzLungenMaschine: Dauer d Beh n.n.bez.	39.95.a1†↔	Hämfl: Kontinuierlich, artven (CAVH): Bis 24 Stunden
39.65.51†↔	Anw e mn HzLngnMschn: Dauer d Bh bs unt 48 Std	39.95.a2†↔	Hämfl: Kont, artven (CAVH): Mehr als 24 bis 72 Std
39.65.52†↔	Anw e mn HzLngnMschn: Dauer d Bh 48 bs unt 96 Std	39.95.a3†↔	Hämfl: Kont, artven (CAVH): Mehr als 72 bis 144 Std
39.65.59†↔	Anw e min HerzLungenMaschine: Dauer d Beh: mehr Std	39.95.a4†↔	Hämfl: Kont, artven (CAVH): Mehr als 144 bis 264 Std
39.65.99†↔	Extrakorp Membrox [ECMO] und PräECMOTherapie, so	39.95.a5†↔	Hämfl: Kont, artven (CAVH): Mehr als 264 bis 432 Std
39.95.10†↔	Hämodialyse: n.n.bez.	39.95.a9†↔	Hämfl: Kontinuierlich, artven (CAVH): Mehr Stunden
39.95.19†↔	Hämodialyse: sonstige	39.95.b0†↔	Hämodiafiltration: Intermittierend, n.n.bez.
39.95.20†↔	Hämodialyse: Intermittierend, n.n.bez.	39.95.b1†↔	Hämfil: Interm, Antikoag mit Hep oder ohne Antikoag
39.95.21†↔	Hämdi: Interm, Antikoag mit Hep oder ohne Antikoag	39.95.b2†↔	Hämfil: Interm, Antikoag mit sonstigen Substanzen
39.95.22†↔	Hämdi: Interm, Antikoag mit sonstigen Substanzen	39.95.b3†↔	Hämfil: Verl intern, Antikoag m Hep o oh Antikoag
39.95.23†↔	Hämdi: Verlängert interm, Antikoag m Hep o oh Antikoag	39.95.b9†↔	Hämfil: Verlängert interm, Antikoag m sonst Subst
39.95.24†↔	Hämdi: Verlängert interm, Antikoag m sonst Substanzen	39.95.c0†↔	Hämfil:(CVVHDF),Antkoag m Hp o oh Antkoag,nnbz
39.95.30†↔	Häm:(CVVHD),Antkoag m Hp o oh Antkoag,nnbz	39.95.c1†↔	Hämfil:(CVVHDF),Antkoag m Hp o oh Antkoag:Bs24Std
39.95.31†↔	Häm:(CVVHD),Antkoag m Hp o oh Antkoag:Bs24Std	39.95.c2†↔	Hämfil:(CVVHDF),Antkoag m Hp o oh Antkoag:>24bs72Std
39.95.32†↔	Häm:(CVVHD),Antkoag m Hp o oh Antkoag:>24bs72Std	39.95.c3†↔	Hämfil:(CVVHDF),Antkoag m Hp o oh Antkoag:>72bs144Std
39.95.33†↔	Häm:(CVVHD),Antkoag m Hp o oh Antkoag:>72bs144Std	39.95.c4†↔	Hämfil:(CVVHDF),Antkoag m Hp o oh Antkoag:>144bs264Std
39.95.34†↔	Häm:(CVVHD),Antkoag m Hp o oh Antkoag:>144bs264Std	39.95.c5†↔	Hämfil:(CVVHDF),Antkoag m Hp o oh Antkoag:>264bs432Std
39.95.35†↔	Häm:(CVVHD),Antkoag m Hp o oh Antkoag:>264bs432Std	39.95.c9†↔	Hämfil:(CVVHDF),Antkoag m Hp o oh Antkoag:Mhr Std
39.95.39†↔	Häm:(CVVHD),Antkoag m Hp o oh Antkoag:Mhr Std	39.95.d0†↔	Hämfil:Knt,vnv,pmpgtr(CVVHDF),Antkoag m snst Sbst,nnbz
39.95.40†↔	Häm:Knt,vnv,pmpgtr(CVVHD),Antkoag m snst Sbst,nnbz	39.95.d1†↔	Hämfil:(CVVHDF),Antkoag m snst Sbst:Bs24Std
39.95.41†↔	Häm:Knt,vnv,pmpgtr(CVVHD),Antkoag m snst Sbst:Bs24Std	39.95.d2†↔	Hämfil:(CVVHDF),Antkoag m snst Sbst:>24bs72Std
39.95.42†↔	Häm:(CVVHD),Antkoag m snst Sbst:>24bs72Std	39.95.d3†↔	Hämfil:(CVVHDF),Antkoag m snst Sbst:>72bs144Std
39.95.43†↔	Häm:(CVVHD),Antkoag m snst Sbst:>72bs144Std	39.95.d4†↔	Hämfil:(CVVHDF),Antkoag m snst Sbst:>144bs264Std
39.95.44†↔	Häm:(CVVHD),Antkoag m snst Sbst:>144bs264Std	39.95.d5†↔	Hämfil:(CVVHDF),Antkoag m snst Sbst:>264bs432Std
39.95.45†↔	Häm:(CVVHD),Antkoag m snst Sbst:>264bs432Std	39.95.d9†↔	Hämfil:(CVVHDF),Antkoag m snst Sbst:>432Std
39.95.49†↔	Häm:Knt,vnv,pmpgtr(CVVHD),Antkoag m snst Sbst:Mhr Std	39.95.e0†↔	Hämfil: Kontinuierlich, artven (CAVHDF), n.n.bez.
39.95.50†↔	Hämodiafiltration, n.n.bez.	39.95.e1†↔	Hämfil: Kont, artven (CAVHDF): Bis 24 Stunden
39.95.59†↔	Hämodiafiltration, sonstige	39.95.e2†↔	Hämfil: Knt, artvn (CAVHDF): Mhr als 24 bs 72 Std
39.95.60†↔	Hämodiafiltration: Intermittierend, n.n.bez.	39.95.e3†↔	Hämfil: Knt, artvn (CAVHDF): Mhr als 72 bs 144 Std
39.95.61†↔	Hämfil: Interm, Antikoag mit Hep oder ohne Antikoag	39.95.e4†↔	Hämfil: Knt, artvn (CAVHDF): Mhr als 144 bs 264 Std
39.95.62†↔	Hämfil: Interm, Antikoag mit sonstigen Substanzen	39.95.e5†↔	Hämfil: Knt, artvn (CAVHDF): Mhr als 264 bs 432 Std
39.95.63†↔	Hämfil: Verl intern, Antikoag m Hep o oh Antikoag	39.95.e9†↔	Hämfil: Kont, artven (CAVHDF): Mehr Stunden
39.95.64†↔	Hämfil: Verlängert interm, Antikoag m sonst Substanzen	39.95.f0†↔	Nierenersvrf zur Ther d Txvsrg (Niere), n.n.bez.
39.95.70†↔	Hämfl:(CVVH),Antkoag m Hp o oh Antkoag,nnbz	39.95.f1†↔	Niemrsvrf z Thr d Txvsrg (Nier): Intrm: 1 bs 3 Bhd
39.95.71†↔	Hämfl:(CVVH),Antkoag m Hp o oh Antkoag:Bs24Std	39.95.f2†↔	Niemrsvrf z Thr d Txvsrg (Nier): Intrm: 4 bs 5 Bhd
39.95.72†↔	Hämfl:(CVVH),Antkoag m Hp o oh Antkoag:>24bs72Std	39.95.f3†↔	Niemrsvrf z Thr d Txvsrg (Nier): Intrm: 6 bs 10 Bhd
39.95.73†↔	Hämfl:(CVVH),Antkoag m Hp o oh Antkoag:>72bs144Std	39.95.f9†↔	Niemrsvrf z Thr d Txvsrg (Nier): Intrm: mhr Bhd
39.95.74†↔	Hämfl:(CVVH),Antkoag m Hp o oh Antkoag:>144bs264Std	39.95.g0†↔	Niemrsvrf z Thr d Txvsrg (Nier): Knt, n.n.bez.
39.95.75†↔	Hämfl:(CVVH),Antkoag m Hp o oh Antkoag:>264bs432Std	39.95.g1†↔	Niemrsvrf z Thr d Txvsrg (Nier): Knt: Bs 24 Std

39.95.g2†↔ Niemrsvrf z Thr d Txvrsg(Nier):Knt:Mhr als24bs72Std	99.05.19†↔ Transf v TK, 25 bis 27 Konzentrate
39.95.g3†↔ Niemrsvrf z Thr d Txvrsg(Nier):Knt:Mhr als72bs144Std	99.05.1a†↔ Transf v TK, 28 bis 30 Konzentrate
39.95.g4†↔ Niemrsvrf z Thr d Txvrsg(Nier):Knt:Mhr als144bs264Std	99.05.1b†↔ Transf v TK, 31 bis 36 Konzentrate
39.95.g5†↔ Niemrsvrf z Thr d Txvrsg(Nier):Knt:Mhr als264bs432Std	99.05.1c†↔ Transf v TK, 37 bis 42 Konzentrate
39.95.g9†↔ Niemrsvrf z Thr d Txvrsg (Nier): Knt: Mhr Std	99.05.1d†↔ Transf v TK, 43 bis 48 Konzentrate
39.97.00†↔ Sonstige Perfusion, n.n.bez.	99.05.1e†↔ Transf v TK, 49 bis 54 Konzentrate
39.97.10†↔ Isolierte Extremitätenperfusion	99.05.1f†↔ Transf v TK, 55 bis 60 Konzentrate
39.97.99†↔ Sonstige Perfusion, sonstige	99.05.1g†↔ Transf v TK, 61 bis 66 Konzentrate
50.92†↔ Extrakorporelle Leberassistierung	99.05.1h†↔ Transf v TK, 67 bis 72 Konzentrate
51.95.00†↔ Entfernen einer Endoprothese aus dem Gallengang, n.n.bez.	99.05.1i†↔ Transf v TK, 73 bis 78 Konzentrate
51.95.10†↔ Entfernen einer Endoprothese aus dem Gallengang, endoskop	99.05.1j†↔ Transf v TK, 79 bis 84 Konzentrate
51.95.11†↔ Entf e Endoproth aus d Gallgang, Perkranshepatisch	99.05.1k†↔ Transf v TK, 85 bis 90 Konzentrate
51.95.99†↔ Entfernen einer Endoprothese aus dem Gallengang, sonst	99.05.1l†↔ Transf v TK, 91 bis 96 Konzentrate
51.98.00†↔ Sonst perkutane Massnahmen an den Gallenwegen, n.n.bez.	99.05.1m†↔ Transf v TK, 97 bis 102 Konzentrate
51.98.10†↔ So prkt Mssnm an d Gllwg, prkt Inzs an d Gllwg	↔
51.98.11†↔ So prk Msn an d Gllwg,prk Extrk v Stein au and Gllgngn	99.05.1n†↔ Transf v TK, 103 bis 108 Konzentrate
51.98.12†↔ So prk Msn an d Gllwg, prkmsh Enl e Drain i d Gllgng	99.05.1o†↔ Transf v TK, 109 bis 114 Konzentrate
51.98.20†↔ SopPrk Msn an d Gllwg,pPrkmsh El o Wh e n slbpx Stn Prt	99.05.1p†↔ Transf v TK, 115 bis 120 Konzentrate
51.98.21†↔ So pr Msn an d Gllwg,prkmsh Enl o Wh v mr n slbpx Stn Prt	99.05.1q†↔ Transf v TK, 121 bis 126 Konzentrate
51.98.30†↔ So prk Msn an d Gllwg, prkmsh Enl o Wh e slbpx Stn Prt	99.05.1r†↔ Transf v TK, 127 Konzentrate und mehr
51.98.31†↔ So prk Msn an d Gllwg, prkmsh Enl o Wh v 2 slbpx Stn Prt	99.05.20†↔ Transf von patientenbezogenen Thrombozytenkonzentrat
51.98.32†↔ So prk Msn an d Gllwg, prkmsh Enl o Wh v 3 slbpx Stn Prt	99.05.21†↔ Transf v patbez TK, 1 bis 3 Konzentrate
51.98.33†↔ So prk Msn an d Gllwg, prkmsh Enl o Wh v 4 slbpx Stn Prt	99.05.22†↔ Transf v patbez TK, 4 bis 5 Konzentrate
51.98.34†↔ So prk Msn an d Gllwg, prkmsh Enl o Wh v 5 slbpx Stn Prt	99.05.23†↔ Transf v patbez TK, 6 bis 8 Konzentrate
51.98.35†↔ So pr Msn an d Gllg, prkmsh El o Wh v 6 u mr slbpx Stn Prt	99.05.24†↔ Transf v patbez TK, 9 bis 12 Konzentrate
51.98.99†↔ Sonst perkutane Massnahmen an den Gallenwegen, sonst	99.05.25†↔ Transf v patbez TK, 13 bis 15 Konzentrate
52.01.00†↔ Drainage einer Pankreaszyste durch Katheter, n.n.bez.	99.05.26†↔ Transf v patbez TK, 16 bis 18 Konzentrate
52.01.11†↔ Transgastrale Drainage e Pankreaszyste, endoskopisch	99.05.27†↔ Transf v patbez TK, 19 bis 21 Konzentrate
52.01.21†↔ Transgastrale Drainage einer Pankreaszyste, laparoskop	99.05.28†↔ Transf v patbez TK, 22 bis 24 Konzentrate
52.01.99†↔ Drainage einer Pankreaszyste durch Katheter, sonstige	99.05.29†↔ Transf v patbez TK, 25 bis 27 Konzentrate
52.09.21†↔ Transgastrale Pkt e Pankreas(pseudo)zyst, endosonograph	99.05.2a†↔ Transf v patbez TK, 28 bis 30 Konzentrate
52.09.22†↔ Transduodenale Pkt e Pankreas(pseudo)zyst,endosonograph	99.05.2b†↔ Transf v patbez TK, 31 bis 33 Konzentrate
86.07.00†↔ Eins, Wchs, Entf e vllst Implbr Vrrcht m vsk Zg, nnbz	99.05.2c†↔ Transf v patbez TK, 34 bis 36 Konzentrate
86.07.10†↔ Enstz u Wchs e vllst implntbr Vrrcht m vsk Zg (PrtSyst)	99.05.2d†↔ Transf v patbez TK, 37 bis 39 Konzentrate
86.07.20†↔ Rev (oh Wechsel) e vollständig implantbar Katheterversys	99.05.2e†↔ Transf v patbez TK, 40 bis 42 Konzentrate
86.07.30†↔ Entf e vollständig implantbar Katheterverweilsystems	99.05.2f†↔ Transf v patbez TK, 43 bis 45 Konzentrate
86.07.99†↔ Enstz, Wchs, Entf e vllst implntbr Vrrcht m vsk Zg, S	99.05.2g†↔ Transf v patbez TK, 46 bis 48 Konzentrate
99.01†↔ Austauschtransfusion	99.05.2h†↔ Transf v patbez TK, 49 bis 51 Konzentrate
99.04.11†↔ Transfusion von Erythrozytenkonzentrat, 6 TE bis 10 TE	99.05.2i†↔ Transf v patbez TK, 52 bis 54 Konzentrate
99.04.12†↔ Transfusion von Erythrozytenkonzentrat, 11 TE bis 15 TE	99.05.2j†↔ Transf v patbez TK, 55 bis 57 Konzentrate
99.04.14†↔ Transfusion von Erythrozytenkonzentrat, 16 TE bis 20 TE	99.05.2k†↔ Transf v patbez TK, 58 bis 60 Konzentrate
99.04.15†↔ Transfusion von Erythrozytenkonzentrat, 21 TE bis 30 TE	99.05.2l†↔ Transf v patbez TK, 61 bis 63 Konzentrate
99.04.16†↔ Transfusion von Erythrozytenkonzentrat, 31 TE bis 40 TE	99.05.2m†↔ Transf v patbez TK, 64 bis 66 Konzentrate
99.04.17†↔ Transfusion von Erythrozytenkonzentrat, 41 TE bis 50 TE	↔
99.04.18†↔ Transfusion von Erythrozytenkonzentrat, 51 TE bis 60 TE	99.05.2n†↔ Transf v patbez TK, 67 bis 69 Konzentrate
99.04.19†↔ Transfusion von Erythrozytenkonzentrat, 61 TE bis 70 TE	99.05.2o†↔ Transf v patbez TK, 70 Konzentrate und mehr
99.04.1a†↔ Transfusion von Erythrozytenkonzentrat, 71 TE bis 80 TE	99.05.30†↔ Transf von Apherese-Thrombozytenkonzentrat. 1 Konzentrat
99.04.1b†↔ Transfusion von Erythrozytenkonzentrat, 81 TE bis 90 TE	99.05.32†↔ Transf v AphereseTK, 2 Konzentrate
99.04.1c†↔ Transf v EK, 91 TE bis 100 TE	99.05.33†↔ Transf v AphereseTK, 3 Konzentrate
99.04.1d†↔ Transf v EK, 101 TE bis 115 TE	99.05.34†↔ Transf v AphereseTK, 4 Konzentrate
99.04.1e†↔ Transf v EK, 116 TE bis 130 TE	99.05.35†↔ Transf v AphereseTK, 5 Konzentrate
99.04.1f†↔ Transf v EK, 131 TE bis 145 TE	99.05.36†↔ Transf v AphereseTK, 6 bis 8 Konzentrate
99.04.1g†↔ Transf v EK, 146 TE bis 160 TE	99.05.37†↔ Transf v AphereseTK, 9 bis 12 Konzentrate
99.04.1h†↔ Transf v EK, 161 TE bis 175 TE	99.05.38†↔ Transf v AphereseTK, 13 bis 15 Konzentrate
99.04.1i†↔ Transf v EK, 176 TE bis 190 TE	99.05.39†↔ Transf v AphereseTK, 16 bis 18 Konzentrate
99.04.1j†↔ Transf v EK, 191 TE bis 205 TE	99.05.3a†↔ Transf v AphereseTK, 19 bis 21 Konzentrate
99.04.1k†↔ Transf v EK, 206 TE bis 220 TE	99.05.3b†↔ Transf v AphereseTK, 22 bis 24 Konzentrate
99.04.1l†↔ Transf v EK, 221 TE bis 235 TE	99.05.3c†↔ Transf v AphereseTK, 25 bis 27 Konzentrate
99.04.1m†↔ Transf v EK, 236 TE bis 250 TE	99.05.3d†↔ Transf v AphereseTK, 28 bis 30 Konzentrate
↔	99.05.3e†↔ Transf v AphereseTK, 31 bis 36 Konzentrate
99.04.1n†↔ Transf v EK, 251 TE bis 265 TE	99.05.3f†↔ Transf v AphereseTK, 37 bis 42 Konzentrate
99.04.1o†↔ Transf v EK, 266 TE bis 280 TE	99.05.3g†↔ Transf v AphereseTK, 43 bis 48 Konzentrate
99.04.1p†↔ Transfusion von Erythrozytenkonzentrat, 281 TE und mehr	99.05.3h†↔ Transf v AphereseTK, 49 bis 54 Konzentrate
99.05.11†↔ Transfusion von Thrombozytenkonzentrat, 4 bis 5 Konzentrate	99.05.3i†↔ Transf v AphereseTK, 55 bis 60 Konzentrate
99.05.12†↔ Transfusion von Thrombozytenkonzentrat, 6 bis 8 Konzentrate	99.05.3j†↔ Transf v AphereseTK, 61 bis 66 Konzentrate
99.05.13†↔ Transfusion von Thrombozytenkonzentrat, 9 bis 12 Konzentrate	99.05.3k†↔ Transf v AphereseTK, 67 bis 82 Konzentrate
99.05.14†↔ Transf von Thrombozytenkonzentrat, 13 bis 15 Konzentrate	99.05.3l†↔ Transf v AphereseTK, 83 bis 88 Konzentrate
99.05.16†↔ Transf v TK, 16 bis 18 Konzentrate	99.05.3m†↔ Transf v AphereseTK, 89 bis 94 Konzentrate
99.05.17†↔ Transf v TK, 19 bis 21 Konzentrate	↔
99.05.18†↔ Transf v TK, 22 bis 24 Konzentrate	99.05.3n†↔ Transf v AphereseTK, 95 bis 100 Konzentrate

- 99.05.3o†↔ Transf v AphereseTK, 101 bis 106 Konzentrate
- 99.05.3p†↔ Transf v AphereseTK, 107 bis 112 Konzentrate
- 99.05.3q†↔ Transf v AphereseTK, 113 bis 118 Konzentrate
- 99.05.3r†↔ Transf v AphereseTK, 119 Konzentrate und mehr
- 99.09.00†↔ Transfusion von Sponderlymphozyten
- 99.09.10†↔ Transfusion von Granulozyten, 1 - 5 Konzentrate
- 99.09.12†↔ Transfusion von Granulozyten, 6 bis 10 Konzentrate
- 99.09.13†↔ Transfusion von Granulozyten, 11 bis 15 Konzentrate
- 99.09.14†↔ Transfusion von Granulozyten, 16 bis 20 Konzentrate
- 99.09.15†↔ Transfusion von Granulozyten, 21 Konzentrate und mehr
- 99.09.20†↔ Transfusion von Sponderlymphozyten, Fremdbezug
- 99.09.21†↔ Transfusion von Lymphozyten, 1 bis 5 Konzentrate
- 99.09.22†↔ Transfusion von Lymphozyten, 6 Konzentrate und mehr
- 99.09.30†↔ Transfusion von Leukozyten nach Ex-vivo-Kultur
- 99.71.00†↔ Therapeutische Plasmapherese, n.n.bez.
- 99.71.10†↔ Therapeutische Plasmapherese, mit normalem Plasma

- 99.71.11†↔ Therapeutische Plasmapherese, m Fresh Frozen Plasma (FFP)
- 99.71.99†↔ Therapeutische Plasmapherese, sonstige
- 99.72†↔ Therapeutische Leukopherese
- 99.73†↔ Therapeutische Erythrophorese
- 99.74†↔ Therapeutische Thrombopherese
- 99.76.00†↔ Extrakorporale Immunadsorption, n.n.bez.
- 99.76.10†↔ Extrakorporale Immunadsorption, m nicht regen Säule
- 99.76.11†↔ Extrakorporale Immunadsorption, mit regenerierbarer Säule
- 99.76.20†↔ LDL-Apherese
- 99.76.99†↔ Extrakorporale Immunadsorption, sonstige
- 99.79.00†↔ Sonstige therapeutische Apherese, n.n.bez.
- 99.79.05†↔ Lymphocytopherese
- 99.79.09†↔ Sonstige therapeutische Apherese, sonstige
- 99.79.11†↔ Vrbreitag auf ABO inkmpbl Lbndspndr Orgntnsplntion
- 99.88†↔ Therapeutische Photopherese

Prozedur KP-3

- 00.10†↔ Implantation einer chemotherapeutischen Substanz
- 03.8†↔ Injektion einer destruirenden Substanz in den Spinalkanal
- 34.92.00†↔ Intrapleurale Injektion, n.n.bez.
- 34.92.21†↔ Intrapleurale Injektion, Pleurodesese
- 34.92.22†↔ Chemische Pleurodesese
- 34.92.99†↔ Intrapleurale Injektion, sonstige
- 54.98.00†↔ Untst resp. Ers d Nierenf d Peritondial: n.n.bez.
- 54.98.09†↔ Unterstützung resp. Ers d Nierenf d Peritondial: So
- 54.98.11†↔ Ust rsp Er d Nirf d Prtdi: Intrm, ms ust (IPD)
- 54.98.20†↔ Ust rsp Er d Nirf d Prtdi: Knt, N ms untst CAPD, nnbz
- 54.98.21†↔ Ust rsp Er d Nirf d Prtdi Knt, N ms ust CAPD-24 St
- 54.98.22†↔ Ust rsp Er d Nirf d Prtdi Knt, N ms ust CAPD >24-72 St
- 54.98.23†↔ Ust rsp Er d Nirf d Prtdi Knt, N ms ust CAPD >72-144 St
- 54.98.24†↔ Ust rsp Er d Nirf d Prtdi Knt, N ms ust CAPD >144-264 St
- 54.98.25†↔ Ust rsp Er d Nirf d Prtdi Knt, N ms ust CAPD >264-432 St
- 54.98.29†↔ Peritondial: Kont, ni masch untst (CAPD): Mehr Std
- 54.98.30†↔ Ust rsp Er d Nirf d Prtdi: Knt, ms ust APD, m Zstzg: nnbz
- 54.98.31†↔ Ust rsp Er d Nirf d Prtdi Knt, ms ust APD m Zstzg: 24 St

- 54.98.32†↔ Ust rsp Er d Nirf d Prtdi Knt ms ust APD, m Zst >24-72 St
- 54.98.33†↔ Ust rsp Er d Nirf d Prtdi Knt ms ust APD m Zst >72-144 St
- 54.98.34†↔ Ust rsp Er d Nirf d Prdi Knt ms ust APD m Zst >144-264 St
- 54.98.35†↔ Ust rsp Er d Nirf d Prdi Kn ms ust APD m Zst >264-432 St
- 54.98.39†↔ Prtdial: Knt, msch untst (APD), m Zstzg: Mhr Std
- 93.93†↔ Nicht-mechanische Methoden der Reanimation
- 99.25.04†↔ Hypertherme intraperitoneale Chemotherapie [HIPEC]
- 99.28.01†↔ Instill von zytotoxischen Mat u Immunmod, intrathekal
- 99.28.02†↔ Instill v zytotoxischen Mat u Immunmod, intrazerebral
- 99.28.03†↔ Instill v zytotox Mat u Immunmod, i d Pleurahöhle
- 99.28.04†↔ Instill v zytotox Mat u Immunmod, intraperitoneal
- 99.28.05†↔ Instill von zytotoxischen Mat und Immunmod, i d Harnbl
- 99.28.06†↔ Instill v zytotox Mat u Immunmod, i das Nierenbec
- 99.28.07†↔ Instill v u lkriglon zyttx Mt u Immmnd, artriell
- 99.28.08†↔ Instill von zytotoxischen Mat und Immunmod, sonstige
- 99.60†↔ Kardiopulmonale Reanimation, n.n.bez.
- 99.63†↔ Äussere Herzmassage
- 99.65†↔ Akt Bh e Adptionsstörg b Neug (sg. Pmär Reanmtion)

Prozedur KP-4

- 01.10↔ Monitoring des intrakraniellen Drucks
- 01.16↔ Monitoring der zerebralen Sauerstoffsättigung (PtiO2)
- 01.17↔ Monitoring der Gehirntemperatur
- 37.41↔ Implant von prothetischem herzunterst System a Herz
- 37.52↔ Implantation eines kompletten Herzersatzsystems
- 37.61.00↔ Implantation einer intraaortalen Ballonpumpe, n.n.bez.
- 37.61.10↔ Implantation e intraaortalen Ballonpumpe, offen chir
- 37.61.20↔ Dauer d Beh mit einer intraaortalen Ballonp, n.n.bez.
- 37.61.21↔ Dauer d Beh m e Intraaort Ballonp: weniger als 48 Std
- 37.61.22↔ Dauer d Beh m e Intraaort Ballonp: 48 bis unter 96 Std
- 37.61.29↔ Dauer d Beh mit e intraaortalen Ballonp: mehr Stunden
- 37.61.99↔ Implantation einer intraaortalen Ballonpumpe, sonstige
- 37.65.00↔ Implant von äusserlichem herzunterst System, n.n.bez.
- 37.65.10↔ Implnt(ffn chr)e extrk Pmp(z.B. Kreislp o Zntmp),nnbz
- 37.65.11↔ Imp(ffn chr)e extrk Pmp(z.B. Kreislp o Zntmp),unvnr
- 37.65.12↔ Implnt(ffn chr)e extrk Pmp(z.B. Kreislp o Zntmp),bv
- 37.65.19↔ Implnt(ffn chr)e extrk Pmp(z.B. Kreislp o Zntmp),so
- 37.65.20↔ Implant (offen chir) e parakorporalen Pumpe, n.n.bez.
- 37.65.21↔ Implant (offen chir) e parak Pumpe, univentrikulär
- 37.65.22↔ Implantation (offen chir) e parakorporalen Pumpe, biv
- 37.65.29↔ Implant (offen chir) e parakorporalen Pumpe, sonstige
- 37.65.50↔ Dauer d Beh m e univentr extrak Pumpe, n.n.bez.
- 37.65.51↔ Dauer d Bh m e unvnr extrk Pmp: wng als 48 Std
- 37.65.52↔ Dauer d Bh m e unvnr extrk Pmp: 48 bs unt 96 Std
- 37.65.53↔ Dauer d Beh m e univentr extrak Pumpe: 96 Std u läng
- 37.65.60↔ Dauer d Beh mit e biv extrakorporalen Pumpe, n.n.bez.
- 37.65.61↔ Dauer d Beh m e biv extrak Pumpe: weniger als 48 Std
- 37.65.62↔ Dauer d Beh m e biv extrak Pumpe: 48 bis unter 96 Std
- 37.65.69↔ Dauer d Beh mit e biv extrak Pumpe: mehr Stunden
- 37.65.99↔ Implant von äusserlichem herzunterst System, sonstige

- 37.66.00↔ Einsetz von implantbar herzunterst System, n.n.bez.
- 37.66.10↔ Implant (offen chir) e intrakorporalen Pumpe, n.n.bez.
- 37.66.11↔ Implant (offen chir) e intrakorp Pumpe, univentrikulär
- 37.66.12↔ Implantation (offen chir) e intrakorporalen Pumpe, biv
- 37.66.19↔ Implant (offen chir) e intrakorporalen Pumpe, sonstige
- 37.66.99↔ Einsetz von implantbar herzunterst System, sonstige
- 37.68.00↔ Einsetz von perkut ext herzunterst System, n.n.bez.
- 37.68.10↔ Prkt Enf e Intraaort Bllnp (IABP), Bh Dauer n.n.bez.
- 37.68.11↔ Prkt Enf e Intraaort Bllnp(IABP),Bh Dauer bs unt48Std
- 37.68.12↔ Prkt Enf e Intraaort Bllnp(IABP),Bhd Dauer zw48u95Std
- 37.68.19↔ Prkt Enf e Intraaort Bllnp (IABP), Bhd Dauer mhr Std
- 37.68.20↔ Implnt e intvs,unvnr,axial Pmp z KreisInt,Dauer nnbz
- 37.68.21↔ Imp intvs,unvnr,axial Pmp z KreisInt,Dauer d Bh bs unt48Std
- 37.68.22↔ Imp intvs,unvnr,axial Pmp z KreisInt,Dauer zw48u95Std
- 37.68.23↔ Imp intvs,unvnr,axial Pmp z KreisInt,Dauer zw96u119Std
- 37.68.29↔ Imp intvs,unvnr,axial Pmp z KreisInt,Dauer120Std u mhr
- 37.68.30↔ Implnt e intvs, bv, axial Pmp z KreisInt, Dauer n.n.bez.
- 37.68.31↔ Imp intvs,bv,axial Pmp z KreisInt,Dauer d Bh bs unt48Std
- 37.68.32↔ Implnt e intvs,bv,axial Pmp z KreisInt,Dauer zw48u95Std
- 37.68.33↔ Implnt e intvs,bv,axial Pmp z KreisInt,Dauer zw96u119Std
- 37.68.39↔ Implnt e intvs,bv,axial Pmp z KreisInt,Dauer120Std u mhr
- 37.68.40↔ Entfernung einer intravasalen axialen Pumpe, n.n.bez.
- 37.68.41↔ Entf einer intravasalen, univentrikulären axialen Pumpe
- 37.68.42↔ Entf einer intravasalen, biventrikulären axialen Pumpe
- 37.68.49↔ Entfernung einer intravasalen, axialen Pumpe, sonstige
- 37.68.99↔ Einsetz von perkut ext herzunterst System, sonstige
- 37.91↔ Offene Herzmassage
- 92.20↔ Infusion von flüssigem Radioisotop
- 92.21.00↔ Oberflächenstrahlentherapie: n.n.bez.
- 92.21.01↔ Oberflächenstrahlentherapie: Bis zu 2 Bestrahlungsfeldern

92.21.02↔	Oberflächenstrahlentherapie: Mehr als 2 Bestrahlungsfelder	92.28.04↔	Rdiojdh ü 1,2 bs u 5 GBq I131: Oh Gb rkmb Thyreotr (rhTSH)
92.22.00↔	Orthovstrth: n.n.bez. Orthovstrth: n.n.bez.	92.28.05↔	Rdiojdh ü 1,2 bs u 5 GBq I131: M Gb rkmb Thyreotr (rhTSH)
92.22.01↔	Orthovoltstrahlentherapie: Bis zu 2 Bestrahlungsfeldern	92.28.06↔	Rdiojdh m 5 u mhr GBq I131: Oh Gb rkmb Thyreotr (rhTSH)
92.22.02↔	Orthovoltstrahlentherapie: Mehr als 2 Bestrahlungsfelder	92.28.07↔	Rdiojdh m 5 u mhr GBq I131: M Gb rkmb Thyreotr (rhTSH)
92.22.11↔	Intraoperative Röntgenstrahlentherapie, bis 300 kV	92.28.11↔	Therapie mit offenen Radionukliden bei Knochenmetastasen
92.22.12↔	Intraoperative Röntgenstrahlentherapie, 300 kV - < 1 MV	92.28.12↔	Intrvnös plliatv Schmrzth m off Rdion b Knchnmstsn
92.22.19↔	Intraoperative Röntgenstrahlentherapie, sonstige	92.28.13↔	Radiorezeptortherapie m DOTA-konjug Somatostatin-Analoga
92.23.00↔	Hochvoltstrahlentherapie, n.n.bez.	92.28.20↔	Radioimmuntherapie mit 90Y-Ibritumomab-Tiuxetan, parenteral
92.23.01↔	Telekobaltgerät bis zu 2 Bestrahlungsfelder	92.28.21↔	Gabe von Jod-131-MIBG (Metajodbenzylguanidin) parenteral
92.23.02↔	Telekobaltgerät 3 bis 4 Bestrahlungsfelder	92.28.31↔	Sel Intravask Radiochemoembolisation m I131Lipiodol
92.23.03↔	Telekobaltgerät mehr als 4 Bestrf oder 3Dgepl Bestr	92.28.32↔	SIRT d Emb v Yttrium90mrkiertn Mkrspähm
92.23.08↔	Hochvoltstrahlentherapie: andere Isotope	92.28.33↔	Endovaskuläre Brachytherapie mit Rhenium-188
92.23.09↔	Telekobaltgerät, Sonstige	92.29.00↔	Brachytherapie mit umschlossenen Radionukliden, n.n. bez.
92.24.00↔	Teleradioth mit Photonen, Linearbeschleuniger, n.n.bez.	92.29.09↔	Brachytherapie mit umschlossenen Radionukliden, sonst
92.24.01↔	Teleradth m Phot, Linbesch, Großfeldbestrahlung	92.29.11↔	Intrst Brchyth m Implnt v entfb Str i e Ebn, nied Dssl
92.24.02↔	Teleradth m Phot, Linbesch, Halbkörperbestrahlung	92.29.12↔	Intrst Brchyth m Impl entfb Str i e Eb, gp Dssl (Plsd ds rt)
92.24.03↔	Teleradth m Phot, Linbesch, Ganzkörperbestrahlung	92.29.13↔	Intrst Brchyth m Implnt v entfb Str i e Ebn, hh Dssl
92.24.04↔	Teleradiotherapie m Phot, Linbesch, Intraop Strahlth	92.29.19↔	Interst Brachyth m Implant von entfb Str i e Ebene, so
92.24.09↔	Teleradiotherapie mit Photonen, Linearbeschleuniger, sonst	92.29.21↔	Intrst Brchyth m Vmpl v entfb Str i mhr Ebnn, nied Dssl
92.24.11↔	Tlrdth m Pht, Lnbsch, bs z 2 Bstrf: M bldgst Enst	92.29.22↔	Intrst Brchyth m Vmpl entfb Str i mhr Eb, gp Dssl (Plsd ds rt)
92.24.12↔	Tlrdth m Pht, Lnbsch, mhr als 2 Bstrf: M bldgst Enst	92.29.23↔	Intrst Brchyth m Vmpl v entfb Str i mhr Ebnn, hh Dssl
92.24.13↔	Tlrdth m Pht, Lnbsch, 3Dgpl Bstr: M bldgst Enst	92.29.24↔	Brchyth m Impl v entf Strhl i mehr Ebn, hohe Lstg.intop
92.24.14↔	Tlrdth m Pht, Lnbsch, intmd Rdioth: M bldgst Enst	92.29.29↔	Intrst Brchyth m Vmpl v entfb Str i mhr Ebnn, so
92.24.21↔	Tlrdth m Pht, Lnbsch, bs z 2 Bstrf: Oh bldgst Enst	92.29.31↔	Intrst Brchyth m Implnt v prm Str, bs z 10 Quelln
92.24.22↔	Tlrdth m Pht, Lnbsch, mhr als 2 Bstrf: Oh bldgst Enst	92.29.32↔	Intrst Brchyth m Implnt v prm Str, v 10 bs 15 Quelln
92.24.23↔	Tlrdth m Pht, Lnbsch, 3Dgpl Bstr: Oh bldgst Enst	92.29.33↔	Intrst Brchyth m Implnt v prm Str, v 16 bs 20 Quelln
92.24.24↔	Tlrdth m Pht, Lnbsch, intmd Rdioth: Oh bldgst Enst	92.29.34↔	Intrst Brchyth m Implnt v prm Str, v 21 bs 25 Quelln
92.24.30↔	Tlrdth m Pht: hchkmplx Rdioth m spezialisiertr Assttng	92.29.35↔	Intrst Brchyth m Implnt v prm Str, v 26 bs bs 30 Quelln
92.25.00↔	Teleradioth mit Elektronen, Linearbeschleuniger, n.n.bez.	92.29.36↔	Intrst Brchyth m Implnt v prm Str, v 31 bs bs 35 Quelln
92.25.01↔	Teleradth m Elekt, Linbesch, Großfeldbestrahlung	92.29.37↔	Intrst Brchyth m Implnt v prm Str, v 36 bs bs 40 Quelln
92.25.02↔	Teleradth m Elekt, Linbesch, Halbkörperbestrahlung	92.29.38↔	Intrst Brchyth m Implnt v prm Str, v 41 bs bs 45 Quelln
92.25.03↔	Teleradth m Elekt, Linbesch, Ganzkörperbestrahlung	92.29.39↔	Intrst Brchyth m Implnt v prm Str, v 46 bs bs 50 Quelln
92.25.04↔	Teleradiotherapie m Elekt, Linbesch, Intraop Strahlth	92.29.3a↔	Intrst Brchyth m Implnt v prm Str, v 51 bs bs 55 Quelln
92.25.09↔	Teleradiotherapie mit Elektronen, Linearbeschleuniger, sonst	92.29.3b↔	Intrst Brchyth m Implnt v prm Str, v 56 bs bs 60 Quelln
92.25.11↔	Teleradiotherapie m Elekt, Linbesch, m bildgest Einst	92.29.3c↔	Intrst Brchyth m Implnt v prm Str, v 61 bs bs 65 Quelln
92.25.12↔	Tlrdth m Elkt, Lnbsch, bs z 2 Bstrf, m bldgst Enst	92.29.3d↔	Intrst Brchyth m Implnt v prm Str, v 66 bs bs 70 Quelln
92.25.13↔	Tlrdth m Elkt, Lnbsch, mhr als 2 Bstrf, m bldgst Enst	92.29.3e↔	Intrst Brchyth m Implnt v prm Str, mhr als 70 Quelln
92.25.14↔	Tlrdth m Elkt, Lnbsch, 3Dgpl Bstr, m bldgst Enst	92.29.40↔	Brachytherapie mit Oberflächenapplikatoren, n.n.bez.
92.25.15↔	Tlrdth m Elkt, Lnbsch, intmd Rdioth, m bldgst Enst	92.29.49↔	Brachytherapie mit Oberflächenapplikatoren, sonstige
92.25.21↔	Tlrdth m Elkt, Lnbsch, bs z 2 Bstrf, oh bldgst Enst	92.29.51↔	Entf von umschl Radion o inaktiven Appl unt Anästhesie
92.25.22↔	Tlrdth m Elkt, Lnbsch, mhr als 2 Bstrf, oh bldgst Enst	92.29.60↔	Knstr u Anp v Fx u Bhdhlf b Strhlth, Fxvrr, n.n.bz.
92.25.23↔	Tlrdth m Elkt, Lnbsch, 3Dgpl Bstr, oh bldgst Enst	92.29.61↔	Knstr u Anp v Fx u Bhdhlf b Strhlth, Fxvrr, einf
92.25.24↔	Tlrdth m Elkt, Lnbsch, intmd Rdioth, oh bldgst Enst	92.29.62↔	Knstr/Anp v Fx u Bhdhlf b Strhlth, Fxvrr, mitl Schwierigkgrd
92.26.00↔	Teleradiotherapie mit anderen Partikelstrahlen, n.n.bez.	92.29.63↔	Knstr u Anp v Fx u Bhdhlf b Strhlth, Fxvrr, kmpl
92.26.10↔	Protonentherapie, bis zu 2 Bestrf, oh bildgest Einst	92.29.64↔	Konstr u Anp von Fix u Bhdhlf b Strahlth, Bhdhlf
92.26.11↔	Protonentherapie, bis zu 2 Bestrf, mit bildgest Einst	92.29.65↔	Knstr/Anp v Fx u Bhdhlf b Strhlth, indiv Blöck o MLC
92.26.20↔	Prtnnthrpie, mhr als 2 Bstrf, oh bldgst Enst	92.29.69↔	Konstr und Anp von Fix und Bhdhlf b Strahlth, n.n.bez.
92.26.21↔	Prtnnthrpie, mhr als 2 Bstrf, m bldgst Enst	92.29.70↔	Bestrsim für externe Bestr und Brachyth, n.n.bez.
92.26.99↔	Teleradiotherapie mit anderen Partikelstrahlen, sonst	92.29.71↔	Bstrsm f ext Bstr u Brchyth: CTgst Sm f d ext Bstr
92.27.00↔	Imp/Eins radak Elm (Brchyth m umschl Rdion), Körperb, S o nnbz	92.29.72↔	Bstrsm f ext Bstr u Brchyth, CTgst Sm f d Brchyth
92.27.10↔	Imp/Eins radak Elm (Brchyth m umschl Rdion), w Geschl, nnbz	92.29.73↔	Bstrsm f ext Bstr u Brchyth, Fldfstl m Sm, oh 3DPln
92.27.11↔	Imp o Eins rdioakt Elm (Brchyth m umschl Rdion), intraut	92.29.74↔	Bstrsm f ext Bstr u Brchyth, Fldfstl m Sm, m 3DPln
92.27.12↔	Imp o Eins rdioakt Elm (Brchyth m umschl Rdion), intrvg	92.29.79↔	Bestrsim für externe Bestr und Brachyth, Sonstige
92.27.13↔	Imp/Eins radak Elm (Brchyth m umschl Rdion), intu u invt kmb	92.29.80↔	Bestrpl für perkutane Bestr und Brachyth, n.n.bez.
92.27.21↔	Imp o Eins rdioakt Elm (Brchyth m umschl Rdion), Körperb	92.29.81↔	Bstrpl f Prkt Bstr u Brchyth, Bstrpl f d intmd Rdioth
92.27.22↔	Imp/Eins radak Elm (Brchyth m umschl Rdion), intrkvttär	92.29.82↔	Bstrpl f Prkt Bstr u Brchyth, Bstrpl m Fsion v CT u MRTBladm
92.27.23↔	Imp/Eins radak Elm (Brchyth m umschl Rdion), intrlmnl	92.29.83↔	Bstrpl f Prkt Bstr u Brchyth, Bstrpl f d Brchyth, Mitt
92.27.30↔	Imp o Eins rdioakt Elm (Brchyth m umschl Rdion), Gf nnbz	92.29.84↔	Bstrpl f Prkt Bstr u Brchyth, Bstrpl f d Brchyth, kmpl
92.27.31↔	Imp/Eins radak Elm (Brchyth m umschl Rdion), Kmrgrfass	92.29.85↔	Bstrpl f Prkt Bstr u Brchyth, Bstrpl oh indiv Dsspl
92.27.39↔	Imp o Eins rdioakt Elm (Brchyth m umschl Rdion), so Gf	92.29.86↔	Bstrpl f Prkt Bstr u Brchyth, Bstrpl f Prkt Bstr, m ind Dsspl
92.27.40↔	Impl o Eins rdakti Elem(Brachyth m Radionklid), intraop	92.29.87↔	Bstrpl f Prkt Bstr u Brchyth, Bstrpl m Fsion v CT u PETBladm
92.27.70↔	Radioaktive Moulagen, n.n.bez.	92.29.88↔	Bstrpl f Prkt Bstr u Brchyth, Bstrpl m Fsion v CT, MRT u PETBladm
92.27.71↔	Rdioakt Moulgn: Knstr u Appl v obrfl rdioaktvn Moulgn	92.29.89↔	Bestrpl für perkutane Bestr und Brachyth, sonstige
92.27.72↔	Rdioakt Moulgn: Knstr u Appl v N auf d Körperb vrw Appl	92.30.00↔	Stereotaktische Bestrahlung, einzeitig, n.n.bez.
92.27.73↔	Radioakt Moulagen: Konstr u Appl v Augenapplikatoren	92.30.01↔	Stereotaktische Bestrahlung, einzeitig: Zerebral, n.n.bez.
92.27.79↔	Radioaktive Moulagen, sonstige	92.30.02↔	Stereotaktische Bestrahlung, einzeitig: Extrazerebral, n.n.bez.
92.28.00↔	Injektion oder Instillation von Radioisotopen, n.n.bez.	92.30.20↔	Stereot Bestr, einzeit: Zerebral, intmod Radioth
92.28.01↔	Instillation von offenen Radionukliden in Gelenke	92.30.21↔	Streot Bestr, einzeit: Zrb, intmd Bgnbstr (IMAT)
92.28.02↔	Rdiojdh bs 1,2 GBq I131: Oh Gb v rkmb Thyreotr (rhTSH)	92.30.22↔	Stereot Bestr, einzeit: Zerebral, bildgest Einst
92.28.03↔	Rdiojdh bs 1,2 GBq I131: M Gb v rkmb Thyreotr (rhTSH)		

92.30.30↔	Stereot Bestr, einzeit: Extrazer, intmod Radioth	92.39.01↔	And Hochvstrth, Stereot Bestr, frakt,zereb, n.n.bez.
92.30.31↔	Streot Bstr, einzeit: Extrzr, intmd Bgnbstr (IMAT)	92.39.11↔	And Hchvstrth, Streot Bstr, frkt, Extrzr, n.n.bz.
92.30.32↔	Stereot Bestr, einzeit: Extrazer, bildgest Einst	92.39.20↔	And Hchvstrth, Streot Bstr, frkt: zrb, intmd Rdioth
92.30.99↔	Stereotaktische Bestrahlung, einzeitig, sonstige	92.39.21↔	And Hchvstrth, Streot Bstr, frkt: zrb, intmd Bgnbstr (IMAT)
92.31.00↔	Radiochirurgie mit Photonen n.n. bez., zerebral	92.39.22↔	And Hchvstrth, Streot Bstr, frkt: zrb, bldgst Enst
92.31.10↔	Radiochirurgie mit Photonen n.n. bez., extrazerebral	92.39.29↔	And Hochvstrth, Stereot Bestr, frakt, zerebral, so
92.32.00↔	Mehrquellige Photon-Radiochirurgie, n.n.bez.	92.39.30↔	And Hchvstrth, Streot Bstr, frkt: Extrzr, intmd Rdioth
92.32.01↔	Mehrquellige Photon-Radiochirurgie: Gamma-knife	92.39.31↔	And Hchvstrth, Streot Bstr, frkt: Extrzr, intmd Bgnbstr (IMAT)
92.33.00↔	Teilchen-Radiochirurgie, n.n.bez.	92.39.32↔	And Hchvstrth, Streot Bstr, frkt: Extrzr, bldgst Enst
92.33.01↔	And Hochvstrth: Stereot Bestr, einzeit, zerebral	92.39.39↔	And Hochvstrth, Stereot Bestr, frakt, Extrazer, so
92.33.11↔	And Hochvstrth: Stereot Bestr, einzeit, Extrazer	92.41↔	Intraoperative Strahlentherapie mit Elektronen

Funktion

Dialyse



Dialyse

Dialyse

Dialyse

Prozedur in Tabelle DIAL-1

Prozedur DIAL-1

39.95.10†↔	Hämodialyse: n.n.bez.	39.95.b3†↔	Hämdifil: Verl interm, Antikoag m Hep o oh Antikoag
39.95.19†↔	Hämodialyse: sonstige	39.95.b9†↔	Hämdifil: Verlängert interm, Antikoag m sonst Subst
39.95.20†↔	Hämodialyse: Intermitterend, n.n.bez.	39.95.c0†↔	Hämdfl:(CVVHDF),Antkoag m Hp o oh Antkoag,nnbz
39.95.21†↔	Hämdi: Interm, Antikoag mit Hep oder ohne Antikoag	39.95.c1†↔	Hämdfl:(CVVHDF),Antkoag m Hp o oh Antkoag:Bs24Std
39.95.22†↔	Hämdi: Interm, Antikoag mit sonstigen Substanzen	39.95.c2†↔	Hämdfl:(CVVHDF),Antkoag m Hp o oh Antkoag:>24bs72Std
39.95.23†↔	Hämdi: Verlängert interm, Antikoag m Hep o oh Antikoag	39.95.c3†↔	Hämdfl:(CVVHDF),Antkoag m Hp o oh Antkoag:>72bs144Std
39.95.24†↔	Hämdi: Verlängert interm, Antikoag m sonst Substanzen	39.95.c4†↔	Hämdfl:(CVVHDF),Antkoag m Hp o oh Antkoag:>144bs264Std
39.95.30†↔	Hämd:(CVVHD),Antkoag m Hp o oh Antkoag,nnbz	39.95.c5†↔	Hämdfl:(CVVHDF),Antkoag m Hp o oh Antkoag:>264bs432Std
39.95.31†↔	Hämd:(CVVHD),Antkoag m Hp o oh Antkoag:Bs24Std	39.95.c9†↔	Hämdfl:(CVVHDF),Antkoag m Hp o oh Antkoag:Mhr Std
39.95.32†↔	Hämd:(CVVHD),Antkoag m Hp o oh Antkoag:>24bs72Std	39.95.d0†↔	Hämdfl:Knt,vnv,pmpgtr(CVVHDF),Antkoag m snst Sbst,nnbz
39.95.33†↔	Hämd:(CVVHD),Antkoag m Hp o oh Antkoag:>72bs144Std	39.95.d1†↔	Hämdfl:(CVVHDF),Antkoag m snst Sbst:Bs24Std
39.95.34†↔	Hämd:(CVVHD),Antkoag m Hp o oh Antkoag:>144bs264Std	39.95.d2†↔	Hämdfl:(CVVHDF),Antkoag m snst Sbst:>24bs72Std
39.95.35†↔	Hämd:(CVVHD),Antkoag m Hp o oh Antkoag:>264bs432Std	39.95.d3†↔	Hämdfl:(CVVHDF),Antkoag m snst Sbst:>72bs144Std
39.95.39†↔	Hämd:(CVVHD),Antkoag m Hp o oh Antkoag:Mhr Std	39.95.d4†↔	Hämdfl:(CVVHDF),Antkoag m snst Sbst:>144bs264Std
39.95.40†↔	Hämd:Knt,vnv,pmpgtr(CVVHD),Antkoag m snst Sbst,nnbz	39.95.d5†↔	Hämdfl:(CVVHDF),Antkoag m snst Sbst:>264bs432Std
39.95.41†↔	Hämd:Knt,vnv,pmpgtr(CVVHD),Antkoag m snst Sbst:Bs24Std	39.95.d9†↔	Hämdfl:(CVVHDF),Antkoag m snst Sbst:>432Std
39.95.42†↔	Hämd:(CVVHD),Antkoag m snst Sbst:>24bs72Std	39.95.e0†↔	Hämdifil: Kontinuierlich, artven (CAVHDF), n.n.bez.
39.95.43†↔	Hämd:(CVVHD),Antkoag m snst Sbst:>72bs144Std	39.95.e1†↔	Hämdifil: Kont, artven (CAVHDF): Bis 24 Stunden
39.95.44†↔	Hämd:(CVVHD),Antkoag m snst Sbst:>144bs264Std	39.95.e2†↔	Hämdfl: Knt, artvn (CAVHDF): Mhr als 24 bs 72 Std
39.95.45†↔	Hämd:(CVVHD),Antkoag m snst Sbst:>264bs432Std	39.95.e3†↔	Hämdfl: Knt, artvn (CAVHDF): Mhr als 72 bs 144 Std
39.95.49†↔	Hämd:Knt,vnv,pmpgtr(CVVHD),Antkoag m snst Sbst:Mhr Std	39.95.e4†↔	Hämdfl: Knt, artvn (CAVHDF): Mhr als 144 bs 264 Std
39.95.50†↔	Hämodifiltration, n.n.bez.	39.95.e5†↔	Hämdfl: Knt, artvn (CAVHDF): Mhr als 264 bs 432 Std
39.95.59†↔	Hämodifiltration, sonstige	39.95.e9†↔	Hämdifil: Kont, artven (CAVHDF): Mehr Stunden
39.95.60†↔	Hämodifiltration: Intermitterend, n.n.bez.	39.95.f0†↔	Nierenersverf zur Ther d Txversag (Niere), n.n.bez.
39.95.61†↔	Hämfil: Interm, Antikoag mit Hep oder ohne Antikoag	39.95.f1†↔	Niemrsvrf z Thr d Txvrsag (Nier): Intrm: 1 bs 3 Bhdl
39.95.62†↔	Hämfil: Interm, Antikoag mit sonstigen Substanzen	39.95.f2†↔	Niemrsvrf z Thr d Txvrsag (Nier): Intrm: 4 bs 5 Bhdl
39.95.63†↔	Hämfil: Verl interm, Antikoag m Hep o oh Antikoag	39.95.f3†↔	Niemrsvrf z Thr d Txvrsag (Nier): Intrm: 6 bs 10 Bhdl
39.95.64†↔	Hämfil: Verlängert interm, Antikoag m sonst Substanzen	39.95.f9†↔	Niemrsvrf z Thr d Txvrsag (Nier): Intrm: mhr Bhdl
39.95.70†↔	Hämfil:(CVVH),Antkoag m Hp o oh Antkoag,nnbz	39.95.g0†↔	Niemrsvrf z Thr d Txvrsag (Nier): Knt, n.n.bez.
39.95.71†↔	Hämfil:(CVVH),Antkoag m Hp o oh Antkoag:Bs24Std	39.95.g1†↔	Niemrsvrf z Thr d Txvrsag (Nier): Knt: Bs 24 Std
39.95.72†↔	Hämfil:(CVVH),Antkoag m Hp o oh Antkoag:>24bs72Std	39.95.g2†↔	Niemrsvrf z Thr d Txvrsag(Nier):Knt:Mhr als24bs72Std
39.95.73†↔	Hämfil:(CVVH),Antkoag m Hp o oh Antkoag:>72bs144Std	39.95.g3†↔	Niemrsvrf z Thr d Txvrsag(Nier):Knt:Mhr als72bs144Std
39.95.74†↔	Hämfil:(CVVH),Antkoag m Hp o oh Antkoag:>144bs264Std	39.95.g4†↔	Niemrsvrf z Thr d Txvrsag(Nier):Knt:Mhr als144bs264Std
39.95.75†↔	Hämfil:(CVVH),Antkoag m Hp o oh Antkoag:>264bs432Std	39.95.g5†↔	Niemrsvrf z Thr d Txvrsag(Nier):Knt:Mhr als264bs432Std
39.95.79†↔	Hämfil:(CVVH),Antkoag m Hp o oh Antkoag:Mhr Std	39.95.g9†↔	Niemrsvrf z Thr d Txvrsag (Nier): Knt: Mhr Std
39.95.80†↔	Hämfil:Knt,vnv,pmpgtr(CVVH),Antkoag m snst Sbst,nnbz	54.98.00†↔	Untst resp. Ers d Nierenf d Peritondial: n.n.bez.
39.95.81†↔	Hämfil:Knt,vnv,pmpgtr(CVVH),Antkoag m snst Sbst:Bs24Std	54.98.09†↔	Unterstützung resp. Ers d Nierenf d Peritondial: So
39.95.82†↔	Hämfil:(CVVH),Antkoag m snst Sbst:>24bs72Std	54.98.11†↔	Ust rsp Er d Nirf d Prtdi: Intrm, ms ust (IPD)
39.95.83†↔	Hämfil:(CVVH),Antkoag m snst Sbst:>72bs144Std	54.98.20†↔	Ust rsp Er d Nirf d Prtdi: Knt, N ms ustst CAPD, nnbz
39.95.84†↔	Hämfil:(CVVH),Antkoag m snst Sbst:>144bs264Std	54.98.21†↔	Ust rsp Er d Nirf d Prtdi Knt, N ms ust CAPD-24 St
39.95.85†↔	Hämfil:(CVVH),Antkoag m snst Sbst:>264bs432Std	54.98.22†↔	Ust rsp Er d Nirf d Prtdi Knt, N ms ust CAPD >24-72 St
39.95.89†↔	Hämfil:Knt,vnv,pmpgtr(CVVH),Antkoag m snst Sbst:Mhr Std	54.98.23†↔	Ust rsp Er d Nirf d Prtdi Knt, N ms ust CAPD >72-144 St
39.95.a0†↔	Hämfil: Kontinuierlich, artven (CAVH), n.n.bez.	54.98.24†↔	Ust rsp Er d Nirf d Prtdi Knt, N ms ust CAPD >144-264 St
39.95.a1†↔	Hämfil: Kontinuierlich, artven (CAVH): Bis 24 Stunden	54.98.25†↔	Ust rsp Er d Nirf d Prtdi Knt, N ms ust CAPD >264-432 St
39.95.a2†↔	Hämfil: Kont, artven (CAVH): Mehr als 24 bis 72 Std	54.98.29†↔	Peritondial: Kont, ni masch untst (CAPD): Mehr Std
39.95.a3†↔	Hämfil: Kont, artven (CAVH): Mehr als 72 bis 144 Std	54.98.30†↔	Ust rsp Er d Nirf d Prtdi: Knt, ms ust APD, m Zstzg nnbz
39.95.a4†↔	Hämfil: Kont, artven (CAVH): Mehr als 144 bis 264 Std	54.98.31†↔	Ust rsp Er d Nirf d Prtdi Knt, ms ust APD m Zstzg:-24 St
39.95.a5†↔	Hämfil: Kont, artven (CAVH): Mehr als 264 bis 432 Std	54.98.32†↔	Ust rsp Er d Nrf d Prtdi Knt ms ust APD, m Zst >24-72 St
39.95.a9†↔	Hämfil: Kontinuierlich, artven (CAVH): Mehr Stunden	54.98.33†↔	Ust rsp Er d Nrf d Prtdi Knt ms ust APD m Zst >72-144 St
39.95.b0†↔	Hämodiafiltration: Intermitterend, n.n.bez.	54.98.34†↔	Ust rsp Er d Nrf d Prdi Knt ms ust APD m Zst >144-264 St
39.95.b1†↔	Hämdifil: Interm, Antikoag mit Hep oder ohne Antikoag	54.98.35†↔	Ust rsp Er d Nrf d Prdi Kn ms ust APD m Zst >264-432 St
39.95.b2†↔	Hämdifil: Interm, Antikoag mit sonstigen Substanzen	54.98.39†↔	Prtdial: Knt, msch untst (APD), m Zstzg: Mhr Std

Funktion

Polytrauma



Polytrauma

Polytrauma

Polytrauma

Hauptdiagnose in Tabelle PTR-1 und Diagnose in mindestens zwei der Tabellen PTR-2, PTR-3, PTR-4, PTR-5, PTR-6, PTR-7, PTR-8, PTR-9

Hauptdiagnose PTR-1

S02.0	Schädeldachfraktur	S06.6	Traumatische subarachnoidale Blutung
S02.1	Schädelbasisfraktur	S06.8	Sonstige intrakranielle Verletzungen
S02.2	Nasenbeinfraktur	S06.9	Intrakranielle Verletzung, nnbez
S02.3	Fraktur Orbitaboden	S07.0	Zerquetschung Gesicht
S02.4	Fraktur Jochbein u Oberkiefer	S07.1	Zerquetschung Schädel
S02.5	Zahnfraktur	S07.8	Zerquetschung sonstiger Teile Kopf
S02.60	Unterkieferfraktur, Teil nnbez	S07.9	Zerquetschung Kopf, Teil nnbez
S02.61	Unterkieferfraktur, Processus condylaris	S08.0	Skalpierungsverletzung
S02.62	Unterkieferfraktur, Subkondylär	S08.1	Traumatische Amputation Ohr
S02.63	Unterkieferfraktur, Processus coronoideus	S08.8	Traumatische Amputation sonst Teile Kopf
S02.64	Unterkieferfraktur, Ramus mandibulae, nnbez	S08.9	Traumatische Amputation nnbez Teil Kopf
S02.65	Unterkieferfraktur, Angulus mandibulae	S09.0	Verletzung Blutgefäße Kopf, aonkl
S02.66	Unterkieferfraktur, Symphysis mandibulae	S09.1	Verletzung Muskeln u Sehnen Kopf
S02.67	Unterkieferfraktur, Pars alveolaris	S09.2	Traumatische Trommelfellruptur
S02.68	Unterkieferfx, Corpus mandibulae, sonst u nnbez Teile	S09.7	Multiple Verletzungen Kopf
S02.69	Unterkieferfraktur, mehrere Teile	S09.8	Sonstige nbez Verletzungen Kopf
S02.7	Multiple Frakturen Schädel- u Gesichtsschädelknochen	S09.9	Nnbez Verletzung Kopf
S02.8	Frakturen sonst Schädel- u Gesichtsschädelknochen	S10.0	Prellung Rachen
S02.9	Fraktur Schädel- u Gesichtsschädelknochen, Teil nnbez	S10.10	Sonst u nnbez oberfl Verletz Rachen: VerletzArt nnbez
S03.0	Kieferluxation	S10.11	Sonst u nnbez oberfl Verletz Rachen: Schürfwunde
S03.1	Luxation knorpeliges Nasenseptum	S10.12	Sonst u nnbez oberfl Verletz Rachen: Blasenb (nichttherm)
S03.2	Zahnluxation	S10.13	So u nnbez oberfl Verletz Rach: Insektenbiß/-stich (ungiftig)
S03.3	Luxation sonst u nnbez Teile Kopf	S10.14	So u nnbez oberfl Verletz Rach: Oberfl Fremdkörf (Splitter)
S03.4	Verstauchung u Zerrung Kiefer	S10.18	Sonst u nnbez oberfl Verletz Rachen: Sonstige
S03.5	Verstauchung Zerrung Gelenke Bänder so u nnbez Teile Kopf	S10.7	Multiple oberflächliche Verletzungen des Halses
S04.0	Sehnerv- u Sehbahnverletzung	S10.80	Oberflächliche Verletz so Teile Hals: Verletzungsart nnbez
S04.1	Verletzung Nervus oculomotorius	S10.81	Oberflächliche Verletz so Teile Hals: Schürfwunde
S04.2	Verletzung Nervus trochlearis	S10.82	Oberfl Verletz so Teile Hals: Blasenbildung (nichttherm)
S04.3	Verletzung Nervus trigeminus	S10.83	Oberfl Verletz so Teile Hals: Insektenbiß/-stich (ungiftig)
S04.4	Verletzung Nervus abducens	S10.84	Oberfl Verletz so Teile Hals: Oberflächlicher FK (Splitter)
S04.5	Verletzung Nervus facialis	S10.85	Oberfl Verletz so Teile Hals: Prellung
S04.6	Verletzung Nervus vestibulocochlearis	S10.88	Oberfl Verletz so Teile Hals: Sonstige
S04.7	Verletzung Nervus accessorius	S10.90	Oberfl Verletz Hals, Teil nnbez: VerletzArt nnbez
S04.8	Verletzung sonstiger Hirnnerven	S10.91	Oberfl Verletz Hals, Teil nnbez: Schürfwunde
S04.9	Verletzung nnbez Hirnnerv	S10.92	Oberfl Verletz Hals, Teil nnbez: Blasenbildung (nichttherm)
S05.0	Verletzung Konjunktiva u Abrasio comeae, oh Angabe FK	S10.93	Oberfl Verletz Hals, Teil nnbez: InsektBiß/-stich (ungiftig)
S05.1	Prellung Augapfel u Orbitagewebe	S10.94	Oberfl Verletz Hals, Teil nnbez: oberfl Fremdkö (Splitter)
S05.2	Rißverletz/Ruptur Auge m Prolaps/Verlust intraok Gewebe	S10.95	Oberfl Verletz Hals, Teil nnbez: Prellung
S05.3	Rißverletz Auge ohne Prolaps/Verlust intraok Gewebe	S10.98	Oberfl Verletz Hals, Teil nnbez: Sonstige
S05.4	Penetrierende Wunde d Orbita m/oh Fremdkörper	S11.01	Offene Wunde: Kehlkopf
S05.5	Penetrierende Wunde Augapfel m Fremdkörper	S11.02	Offene Wunde: Trachea, Pars cervicalis
S05.6	Penetrierende Wunde Augapfel oh Fremdkörper	S11.1	Offene Wunde mit Beteiligung Schilddrüse
S05.7	Abriß Augapfel	S11.21	Offene Wunde: Rachen
S05.8	Sonstige Verletzungen Auge u Orbita	S11.22	Offene Wunde: Ösophagus, Pars cervicalis
S05.9	Verletz Auge u Orbita, nnbez	S11.7	Multiple offene Wunden des Halses
S06.1	Traumatisches Hirnödem	S11.80	Nnbez offene Wunde sonstiger Teile des Halses
S06.20	Diffuse Hirn- u Kleinhirnverletzung, nnbez	S11.87	Weichteilschaden I. Gr b off Fraktur od Lux Hals
S06.21	Diffuse Hirnkontusionen	S11.88	Weichteilschaden II. Gr b off Fraktur od Lux Hals
S06.22	Diffuse Kleinhirnkontusionen	S11.89	Weichteilschaden III. Gr b off Fraktur od Lux Hals
S06.23	Multiple intrazerebrale u zerebellare Hämatome	S11.9	Offene Wunde Hals, Teil nnbez
S06.28	Sonstige diffuse Hirn-/Kleinhirnverletzungen	S12.0	Fraktur 1. Halswirbel
S06.30	Umschriebene Hirn-/Kleinhirnverletzung, nnbez	S12.1	Fraktur 2. Halswirbel
S06.31	Umschriebene Hirnkontusion	S12.21	Fraktur 3. Halswirbel
S06.32	Umschriebene Kleinhirnkontusion	S12.22	Fraktur 4. Halswirbel
S06.33	Umschriebenes zerebrales Hämatom	S12.23	Fraktur 5. Halswirbel
S06.34	Umschriebenes zerebellares Hämatom	S12.24	Fraktur 6. Halswirbel
S06.38	Sonst umschriebene Hirn-/Kleinhirnverletzungen	S12.25	Fraktur 7. Halswirbel
S06.4	Epidurale Blutung	S12.7	Multiple Frakturen Halswirbelsäule
S06.5	Traumatische subdurale Blutung	S12.8	Fraktur sonstiger Teile im Bereich Hals

S12.9	Fraktur im Bereich Hals, Teil nnbez	S20.43	So oberfl Verletz hint Thoraxwand, InsektBiß/-Stich (ungift)
S13.0	Traumatische Ruptur zervikale Bandscheibe	S20.44	So oberfl Verletz hintere Thoraxwand, oberfl FK (Splitter)
S13.10	Luxation Halswirbel, Höhe nnbez	S20.48	So oberfl Verletz hintere Thoraxwand, sonstige
S13.11	Luxation Halswirbel, C1/C2	S20.7	Multiple oberflächliche Verletzungen, Thorax
S13.12	Luxation Halswirbel, C2/C3	S20.80	Oberfl Verletz so u nnbez Teile Thorax, VerletzArt nnbez
S13.13	Luxation Halswirbel, C3/C4	S20.81	Oberfl Verletz so u nnbez Teile Thorax, Schürfwunde
S13.14	Luxation Halswirbel, C4/C5	S20.82	Oberfl Verletz so u nnbez Teile Thor, Blasenbild (nichttherm)
S13.15	Luxation Halswirbel, C5/C6	S20.83	Oberfl Verletz so u nnbez Teile Thorax, InsektBiß/-Stich (ungift)
S13.16	Luxation Halswirbel, C6/C7	S20.84	Oberfl Verletzung so u nnbez Teile Thorax, oberfl FK (Splitter)
S13.17	Luxation Halswirbel, C7/T1	S20.85	Oberfl Verletzung sonst u nnbez Teile Thorax, Prellung
S13.18	Luxation Halswirbel, sonstige	S20.88	Oberfl Verletzung sonst u nnbez Teile Thorax, sonstige
S13.2	Luxation sonst u nnbez Teile im Bereich Hals	S21.0	Offene Wunde Mamma [Brustdrüse]
S13.3	Multiple Luxationen im Bereich Hals	S21.1	Offene Wunde vordere Thoraxwand
S13.4	Verstauchung u Zerrung, Halswirbelsäule	S21.2	Offene Wunde hintere Thoraxwand
S13.5	Verstauchung u Zerrung, Schilddrüsenregion	S21.7	Multiple offene Wunden Thoraxwand
S13.6	Verstauch u Zerr Gelenke Bänder, so u nnbez Teile Hals	S21.80	Nnbez offene Wunde sonstiger Teile Thorax
S14.0	Kontusion Ödem zervikales Rückenmark	S21.83	Off Wunde (jed Teil Thorax) m Verbind zu intrathor Verletz
S14.10	Verletzungen zervikales Rückenmark, nnbez	S21.87	Weichteilschaden I. Gr b off Fraktur od Lux Thorax
S14.11	Komplette QS-Verletz zervikal RM	S21.88	Weichteilschaden II. Gr b off Fraktur od Lux Thorax
S14.12	Zentr Halsmarkverletz (inkompl QS-Verletz)	S21.89	Weichteilschaden III. Gr b of Fraktur od Lux Thorax
S14.13	Sonst inkompl QS-Verletz, zervikal RM	S21.9	Offene Wunde Thorax, Teil nnbez
S14.2	Verletzung Nervenwurzeln Halswirbelsäule	S22.00	Fraktur Brustwirbel, Höhe nnbez
S14.3	Verletzung Plexus brachialis	S22.01	Fraktur Brustwirbel, T1 u T2
S14.4	Verletzung peripherer Nerven, Hals	S22.02	Fraktur Brustwirbel, T3 u T4
S14.5	Verletzung zervikaler sympathischer Nerven	S22.03	Fraktur Brustwirbel, T5 u T6
S14.6	Verletzung sonst u nnbez Nerven, Hals	S22.04	Fraktur Brustwirbel, T7 u T8
S14.70	Verletzung zervikales RM, Höhe nnbez	S22.05	Fraktur Brustwirbel, T9 u T10
S14.71	Verletzung Rückenmark, C1	S22.06	Fraktur Brustwirbel, T11 u T12
S14.72	Verletzung Rückenmark, C2	S22.1	Multiple Frakturen Brustwirbelsäule
S14.73	Verletzung Rückenmark, C3	S22.2	Fraktur Sternum
S14.74	Verletzung Rückenmark, C4	S22.31	Fraktur erste Rippe
S14.75	Verletzung Rückenmark, C5	S22.32	Fraktur sonstige Rippe
S14.76	Verletzung Rückenmark, C6	S22.40	Rippenserienfraktur, nnbez
S14.77	Verletzung Rückenmark, C7	S22.41	Rippenserienfraktur, m Beteiligung erste Rippe
S14.78	Verletzung Rückenmark, C8	S22.42	Rippenserienfraktur, m Beteiligung von zwei Rippen
S15.00	Verletzung A carotis, Teil nnbez	S22.43	Rippenserienfraktur, m Beteiligung von drei Rippen
S15.01	Verletzung A carotis communis	S22.44	Rippenserienfraktur, m Beteiligung vier u mehr Rippen
S15.02	Verletzung A carotis externa	S22.5	Instabiler Thorax
S15.03	Verletzung A carotis interna	S22.8	Fraktur sonstiger Teile knöcherner Thorax
S15.1	Verletzung A vertebralis	S22.9	Fraktur knöcherner Thorax, Teil nnbez
S15.2	Verletzung V jugularis externa	S23.0	Traumatische Ruptur thorakale Bandscheibe
S15.3	Verletzung V jugularis interna	S23.10	Luxation Brustwirbel, Höhe nnbez
S15.7	Verletzung mehrerer Blutgefäße in Höhe Hals	S23.11	Luxation Brustwirbel, T1/T2 u T2/T3
S15.8	Verletzung sonst Blutgefäße in Höhe Hals	S23.12	Luxation Brustwirbel, T3/T4 u T4/T5
S15.9	Verletzung nnbez Blutgefäß in Höhe Hals	S23.13	Luxation Brustwirbel, T5/T6 u T6/T7
S16	Verletzung von Muskeln u Sehnen in Halshöhe	S23.14	Luxation Brustwirbel, T7/T8 u T8/T9
S17.0	Zerquetschung Kehlkopf u Trachea	S23.15	Luxation Brustwirbel, T9/T10 u T10/T11
S17.8	Zerquetschung sonstiger Teile Hals	S23.16	Luxation Brustwirbel, T11/T12
S17.9	Zerquetschung Hals, Teil nnbez	S23.17	Luxation Brustwirbel, T12/L1
S18	Traumatische Amputation in Halshöhe	S23.2	Luxation sonst u nnbez Teile Thorax
S19.7	Multiple Verletzungen Hals	S23.3	Verstauchung u Zerrung Brustwirbelsäule
S19.8	Sonstige nbez Verletzungen Hals	S23.4	Verstauchung u Zerrung Rippen u Sternum
S19.9	Nnbez Verletzung Hals	S23.5	Verstauchung u Zerrung sonst u nnbez Teile Thorax
S20.0	Prellung Mamma [Brustdrüse]	S24.0	Kontusion u Ödem thorakales Rückenmark
S20.10	So u nnbez oberfl Verletz Mamma [BrDrü]: VerletzArt nnbez	S24.10	Verletzung thorakales Rückenmark, nnbez
S20.11	So u nnbez oberfl Verletz Mamma [BrDrü]: Schürfwunde	S24.11	Kompl QS-Verletz thorakal RM
S20.12	So u nnbez oberfl Verletz Mamma [BDrü]: Blasenb (n therm)	S24.12	Inkompl QS-Verletz thorakal RM
S20.13	So u nnbez oberfl Verl Mamma [BrDrü]: InsBiß/-stich(ungift)	S24.2	Verletzung Nervenwurzeln Brustwirbelsäule
S20.14	So u nnbez oberfl Verl Mamma [BrDdrü]: oberfl FK (Splitter)	S24.3	Verletzung peripherer Nerven Thorax
S20.18	So u nnbez oberfl Verletz Mamma [BrDrü]: Sonstige	S24.4	Verletzung thorakaler sympathischer Nerven
S20.2	Prellung Thorax	S24.5	Verletzung sonstiger Nerven Thorax
S20.30	So oberfl Verletz vordere Thoraxwand, VerletzArt nnbez	S24.6	Verletzung eines nnbez Nervs Thorax
S20.31	So oberfl Verletz vordere Thoraxwand, Schürfwunde	S24.70	Verletzung thorakales RM, Höhe nnbez
S20.32	So oberfl Verletz vordere Thoraxwand, Blasenbild (n therm)	S24.71	Verletzung Rückenmark, T1
S20.33	So oberfl Verletz vord Thoraxwand, InsektBiß/-stich (ungift)	S24.72	Verletzung Rückenmark, T2/T3
S20.34	So oberfl Verletz vordere Thoraxwand, oberfl FK (Splitter)	S24.73	Verletzung Rückenmark, T4/T5
S20.38	So oberfl Verletz vordere Thoraxwand, sonstige	S24.74	Verletzung Rückenmark, T6/T7
S20.40	So oberfl Verletz hintere Thoraxwand, VerletzArt nnbez	S24.75	Verletzung Rückenmark, T8/T9
S20.41	So oberfl Verletz hintere Thoraxwand, Schürfwunde	S24.76	Verletzung Rückenmark, T10/T11
S20.42	So oberfl Verletz hint Thoraxwand, Blasenbild (nichttherm)	S24.77	Verletzung Rückenmark, T12

S25.0	Verletzung Aorta thoracica	S32.03	Fraktur Lendenwirbel, L3
S25.1	Verletzung Truncus brachiocephalicus od A subclavia	S32.04	Fraktur Lendenwirbel, L4
S25.2	Verletzung V cava superior	S32.05	Fraktur Lendenwirbel, L5
S25.3	Verletzung V brachiocephalica od V subclavia	S32.1	Fraktur Os sacrum
S25.4	Verletzung von Pulmonalgefäßen	S32.2	Fraktur Os coccygis
S25.5	Verletzung von Interkostalgefäßen	S32.3	Fraktur Os ilium
S25.7	Verletzung mehrerer Blutgefäße Thorax	S32.4	Fraktur Acetabulum
S25.8	Verletzung sonst Blutgefäße Thorax	S32.5	Fraktur Os pubis
S25.9	Verletzung nnbez Blutgefäß Thorax	S32.7	Mult Fx LWS u Becken
S26.0	Traumatisches Hämoperikard	S32.81	Fraktur, Os ischium
S26.81	Prellung Herz	S32.82	Fraktur, Lendenwirbelsäule u Kreuzbein, Teil nnbez
S26.82	Rißverletzung Herz oh Eröffnung Herzhöhle	S32.83	Fraktur, Becken, Teil nnbez
S26.83	Rißverletzung Herz m Eröffnung Herzhöhle	S32.89	Fraktur, sonst u multiple Teile Becken
S26.88	Sonstige Verletzungen Herz	S33.0	Traumatische Ruptur einer lumbalen Bandscheibe
S26.9	Verletzung Herz, nnbez	S33.10	Luxation Lendenwirbel, Höhe nnbez
S27.0	Traumatischer Pneumothorax	S33.11	Luxation Lendenwirbel, L1/L2
S27.1	Traumatischer Hämatothorax	S33.12	Luxation Lendenwirbel, L2/L3
S27.2	Traumatischer Hämatothorax	S33.13	Luxation Lendenwirbel, L3/L4
S27.31	Prellung u Hämatom Lunge	S33.14	Luxation Lendenwirbel, L4/L5
S27.32	Rißverletzung Lunge	S33.15	Luxation Lendenwirbel, L5/S1
S27.38	Sonst u nnbez Verletzungen Lunge	S33.2	Luxation Iliosakral-/Sakro-Kokzygealgelenk
S27.4	Verletzung eines Bronchus	S33.3	Luxation sonst u nnbez Teile Lendenwirbelsäule Becken
S27.5	Verletzung Trachea, Pars thoracica	S33.4	Traumatische Symphysensprengung
S27.6	Verletzung Pleura	S33.50	Verstauchung Zerrung Lendenwirbelsäule, nnbez
S27.7	Multiple Verletzungen intrathorakaler Organe	S33.51	Verstauchung Zerrung Junct lumbosacr u Bänder
S27.81	Verletzung Zwerchfell	S33.6	Verstauchung Zerrung Iliosakralgelenk
S27.82	Verletzung Ductus thoracicus	S33.7	Verstauchung Zerrung so u nnbez Teile LWS Becken
S27.83	Verletzung Ösophagus, Pars thoracica	S34.0	Kontusion Ödem lumbales RM [Conus medullaris]
S27.84	Verletzung Thymus	S34.10	Kompl QS-Verletz lumbal RM
S27.88	Verletzung sonst nbez intrathorakale Organe u Strukturen	S34.11	Inkompl QS-Verletz lumbal RM
S27.9	Verletzung eines nnbez intrathorakalen Organes	S34.18	Sonst Verletz lumbal RM
S28.0	Brustkorberquetschung	S34.2	Verletz von Nervenwurzeln Lendenwirbelsäule Kreuzbein
S28.1	Traumatische Amputation eines Teiles Thorax	S34.30	Kompl traumat Cauda- (equina-) Synd
S29.0	Verletzung von Muskeln u Sehnen in Thoraxhöhe	S34.31	Inkompl traumat Cauda- (equina-) Synd
S29.7	Multiple Verletzungen Thorax	S34.38	So u nnbez Verletz Cauda equina
S29.8	Sonstige nbez Verletzungen Thorax	S34.4	Verletzung Plexus lumbosacralis
S29.9	Nnbez Verletzung Thorax	S34.5	Verletz sympath Nerven Lendenw-/Kreuzbein-/Beckenreg
S30.0	Prellung Lumbosakralgegend u Becken	S34.6	Verletz ein/mehr periph Nerv Abd LumbosakrGeg Becken
S30.1	Prellung Bauchdecke	S34.70	Verletz lumbal RM, Höhe nnbez
S30.2	Prellung äußere Genitalorgane	S34.71	Verletzung Rückenmark, L1
S30.7	Multiple oberfl Verletz Abdomen LumbosakrGeg Becken	S34.72	Verletzung Rückenmark, L2
S30.80	Oberfl Verletz Abd LumbosakrGeg Becken, VerletzArt nnbez	S34.73	Verletzung Rückenmark, L3
S30.81	Schürfwunde Abdomen, Lumbosakralgegend Becken	S34.74	Verletzung Rückenmark, L4
S30.82	Blasenbild (nichttherm) Abdomen LumbosakrGeg Becken	S34.75	Verletzung Rückenmark, L5
S30.83	InsektBiß/-Stich (ungift) Abdomen LumbosakrGeg Becken	S34.76	Verletz RM, S1
S30.84	Oberfl FK (Splitter) Abdomen LumbosakrGeg Becken	S34.77	Verletz RM, S2-S5
S30.85	Sonst Prellung Abdomen Lumbosakralgegend Becken	S34.8	Verletz so u nnbez Nerven i Höhe Abd LumbosakrGeg Becken
S30.88	So oberfl Verletz Abd LumbosakrGeg Becken, sonst	S35.0	Verletzung Aorta abdominalis
S30.90	Oberfl Verletz Abd LumbosakrGeg Becken, Teil/VerlArt nnbez	S35.1	Verletzung V cava inferior
S30.91	Schürfwunde Abdomen LumbosakrGeg Becken, Teil nnbez	S35.2	Verletzung Truncus coeliacus od A mesenterica
S30.92	Blasenbild (n therm) Abd LumbosakrGeg Becken, Teil nnbez	S35.3	Verletzung V portae od V lienalis
S30.93	Insektenbiß/-stich (ungift) Abd LumbosakrGeg Beck, Teil nnbez	S35.4	Verletzung von Blutgefäßen Niere
S30.94	Oberfl FK (Splitter) Abd LumbosakrGeg Becken, Teil nnbez	S35.5	Verletzung von Blutgefäßen Iliakalregion
S30.95	So Prellung Abdomen LumbosakrGeg Becken, Teil nnbez	S35.7	Verletz mehr Blutgef in Höhe Abd LumbosakrGeg Becken
S30.98	Oberfl Verletz Abd LumbosakrGeg Becken, Teil nnbez, sonst	S35.8	Verletzung so Blutgef in Höhe Abd LumbosakrGeg Becken
S31.0	Offene Wunde Lumbosakralgegend Becken	S35.9	Verletzung nnbez Blutgefäß in Höhe Abd Lumbosakr Becken
S31.1	Offene Wunde Bauchdecke	S36.00	Verletzung Milz, nnbez
S31.2	Offene Wunde Penis	S36.01	Hämatom Milz
S31.3	Offene Wunde Skrotum u Testes	S36.02	Kapselriß Milz, o größeren Einriß Parenchym
S31.4	Offene Wunde Vagina u Vulva	S36.03	Rißverletzung Milz m Beteiligung Parenchym
S31.5	Offene Wunde sonst u nnbez äußerer Genitalorgane	S36.04	Massive Parenchyrruptur Milz
S31.7	Multiple offene Wunden Abdomen LumbosakrGeg Becken	S36.08	Sonstige Verletzungen Milz
S31.80	Offene Wunde sonst u nnbez Teile Abdomen	S36.10	Verletzung Leber, nnbez
S31.83	Off Wunde (jd T Abd LumbGeg Beck) m Verb intraabd Verl	S36.11	Prellung u Hämatom Leber
S31.87	Weichteilschaden I. Gr b off Fraktur od Lux LWS u Be	S36.12	Rißverletzung Leber, nnbez
S31.88	Weichteilschaden II. Gr b off Fraktur od Lux LWS u Be	S36.13	Leichte Rißverletzung Leber
S31.89	Weichteilschaden III. Gr b off Fraktur od Lux LWS u Be	S36.14	Mittelschwere Rißverletzung Leber
S32.00	Fraktur Lendenwirbel, Höhe nnbez	S36.15	Schwere Rißverletzung Leber
S32.01	Fraktur Lendenwirbel, L1	S36.16	Sonstige Verletzungen Leber
S32.02	Fraktur Lendenwirbel, L2	S36.17	Verletzung Gallenblase

S36.18	Verletzung Gallengang	S41.88	Weichteilschaden II. Gr b off Fraktur od Lux Oberarm
S36.20	Verletzung Pankreas, Teil nnbez	S41.89	Weichteilschaden III. Gr b off Fraktur od Lux Oberarm
S36.21	Verletzung Pankreas, Kopf	S42.00	Fraktur Klavikula, Teil nnbez
S36.22	Verletzung Pankreas, Körper	S42.01	Fraktur der Klavikula: Mediales Drittel
S36.23	Verletzung Pankreas, Schwanz	S42.02	Fraktur der Klavikula: Mittleres Drittel
S36.29	Verletzung Pankreas, sonst u mehrere Teile	S42.03	Fraktur der Klavikula: Laterales Drittel
S36.3	Verletzung Magen	S42.09	Fraktur Klavikula, multipel
S36.40	Verletzung Dünndarm, Teil nnbez	S42.10	Fx Skapula, Teil nnbez
S36.41	Verletzung Duodenum	S42.11	Fx Skapula, Korpus
S36.49	Verletzung sonst u mehrere Teile Dünndarm	S42.12	Fx Skapula, Akromion
S36.50	Verletzung Dickdarm, Teil nnbez	S42.13	Fx Skapula, Proc corac
S36.51	Verletzung Colon ascendens	S42.14	Fx Skapula, Cav glen u Collum scap
S36.52	Verletzung Colon transversum	S42.19	Fx Skapula, mult
S36.53	Verletzung Colon descendens	S42.20	Fraktur, proximales Ende Humerus, Teil nnbez
S36.54	Verletzung Colon sigmoideum	S42.21	Fraktur, proximales Ende Humerus, Kopf
S36.59	Verletzung sonst u mehrere Teile Dickdarm	S42.22	Fraktur, proximales Ende Humerus, Collum chirurgicum
S36.6	Verletzung Rektum	S42.23	Fraktur, proximales Ende Humerus, Collum anatomicum
S36.7	Verletzung mehrerer intraabdominaler Organe	S42.24	Fraktur, proximales Ende Humerus, Tuberculum majus
S36.81	Verletzung Peritoneum	S42.29	Fraktur, proximales Ende Humerus, sonst u multiple Teile
S36.82	Verletzung Mesenterium	S42.3	Fraktur, Humerusschaft
S36.83	Verletzung Retroperitoneum	S42.40	Fraktur, distales Ende Humerus, Teil nnbez
S36.88	Verletzung sonstige intraabdominale Organe	S42.41	Fraktur, distales Ende Humerus, suprakondylär
S36.9	Verletzung eines nnbez intraabdominalen Organes	S42.42	Fraktur, distales Ende Humerus, Epicondylus lateralis
S37.00	Verletzung Niere, nnbez	S42.43	Fraktur, distales Ende Humerus, Epicondylus medialis
S37.01	Prellung u Hämatom Niere	S42.44	Fraktur, dist Ende Humerus, Epicondylus, Epicondyl, nnbez
S37.02	Rißverletzung Niere	S42.45	Fraktur, dist Ende Humerus, transkondylär (T- od Y-Form)
S37.03	Komplette Ruptur Nierenparenchym	S42.49	Fraktur, distales Ende Humerus, so u multiple Teile
S37.1	Verletzung Harnleiter	S42.7	Multiple Frakturen Klavikula, Skapula Humerus
S37.20	Verletzung Harnblase, nnbez	S42.8	Fraktur, sonst Teile Schulter Oberarm
S37.21	Prellung Harnblase	S42.9	Fraktur, Schultergürtel, Teil nnbez
S37.22	Ruptur Harnblase	S43.00	Luxation, Schultergelenk [Glenohumeralgelenk], nnbez
S37.28	Sonstige Verletzungen Harnblase	S43.01	Luxation, Humerus nach vorne
S37.30	Verletzung Harnröhre, nnbez	S43.02	Luxation, Humerus nach hinten
S37.31	Verletzung Harnröhre, Pars membranacea	S43.03	Luxation, Humerus nach unten
S37.32	Verletzung Harnröhre, Pars spongiosa	S43.08	Luxation sonstige Teile Schulter
S37.33	Verletzung Harnröhre, Pars prostatica	S43.1	Luxation, Akromioklavikulargelenk
S37.38	Verletzung Harnröhre, sonst Teile	S43.2	Luxation, Sternoklavikulargelenk
S37.4	Verletzung Ovar	S43.3	Luxation sonst u nnbez Teile Schultergürtel
S37.5	Verletzung Tuba uterina	S43.4	Verstauchung Zerrung, Schultergelenk
S37.6	Verletzung Uterus	S43.5	Verstauchung Zerrung, Akromioklavikulargelenk
S37.7	Verletzung mehrerer Hamorgane u Beckenorgane	S43.6	Verstauchung Zerrung, Sternoklavikulargelenk
S37.81	Verletzung Nebenniere	S43.7	Verstauchung Zerrung, so u nnbez Teile Schultergürtel
S37.82	Verletzung Prostata	S44.0	Verletzung Nervus ulnaris in Höhe Oberarm
S37.83	Verletzung Bläschendrüse [Vesicula seminalis]	S44.1	Verletzung Nervus medianus in Höhe Oberarm
S37.84	Verletzung Samenleiter	S44.2	Verletzung Nervus radialis in Höhe Oberarm
S37.88	Verletzung sonst Beckenorgane	S44.3	Verletzung Nervus axillaris
S37.9	Verletzung nnbez Harnorgan od Beckenorgan	S44.4	Verletzung Nervus musculocutaneus
S38.0	Zerquetschung äußere Genitalorgane	S44.5	Verletzung sensibl Hautnerven in Höhe Schulter u Oberarm
S38.1	Zerquetschung so u nnbez Teile Abd LumbosakrGeg Becken	S44.7	Verletzung mehrerer Nerven in Höhe Schulter u Oberarm
S38.2	Traumatische Amputation äußere Genitalorgane	S44.8	Verletzung sonstiger Nerven in Höhe Schulter u Oberarm
S38.3	Traumat Abtrenn so u nnbez Teile Abd LumbosakrGeg Becken	S44.9	Verletzung nnbez Nerv in Höhe Schulter u Oberarm
S39.0	Verletzung Muskeln Sehnen Abd LumbosakrGeg Becken	S45.0	Verletzung A axillaris
S39.6	Verletz ein/mehr intraabd Org m Bet ein/mehr Beckenorg	S45.1	Verletzung A brachialis
S39.7	Multiple Verletzung Abdomen LumbosakrGeg Becken	S45.2	Verletzung V axillaris od V brachialis
S39.80	PenisFx	S45.3	Verletzung oberfl Venen in Höhe Schulter u Oberarm
S39.88	So nbez Verletz Abd/LumbosGeg/Becken	S45.7	Verletzung mehr Blutgefäße in Höhe Schulter u Oberarm
S39.9	Nnbez Verletzung Abdomen Lumbosakralgegend Becken	S45.8	Verletzung sonst Blutgefäße in Höhe Schulter u Oberarm
S40.0	Prellung Schulter u Oberarm	S45.9	Verletzung nnbez Blutgefäß in Höhe Schulter u Oberarm
S40.7	Multiple oberflächl Verletzung Schulter u Oberarm	S46.0	Verletzung Muskeln und Sehnen Rotatorenmanschette
S40.81	So oberfl Verletz Schulter u Oberarm, Schürfwunde	S46.1	Verletz Muskel Sehne, Caput longum M biceps brachii
S40.82	So oberfl Verletz Schulter u OA, Blasenbild (nichttherm)	S46.2	Verletzung Muskel Sehne, sonst Teile M biceps brachii
S40.83	So oberfl Verletz Schulter u OA, InsektBiß/-stich (ungiftig)	S46.3	Verletzung Muskel Sehne, M triceps brachii
S40.84	So oberfl Verletz Schulter u Oberarm, oberfl FK (Splitter)	S46.7	Verletz mehr Muskeln Sehnen in Höhe Schulter Oberarm
S40.88	So oberfl Verletz Schulter u Oberarm, sonstige	S46.8	Verletz sonst Muskeln Sehnen in Höhe Schulter Oberarm
S40.9	Oberflächliche Verletzung Schulter u Oberarm, nnbez	S46.9	Verletz nnbez Muskeln Sehnen in Höhe Schulter Oberarm
S41.0	Offene Wunde Schulter	S47	Zerquetschung, Schulter Oberarm
S41.1	Offene Wunde Oberarm	S48.0	Traumatische Amputation im Schultergelenk
S41.7	Multiple offene Wunden Schulter u Oberarm	S48.1	Traumatische Amputation zwischen Schulter Ellenbogen
S41.80	Nnbez offene Wunde sonst u nnbez Teile Schultergürtel	S48.9	Traumatische Amputation Schulter u Oberarm, Höhe nnbez
S41.87	Weichteilschaden I. Gr b off Fraktur od Lux Oberarm	S49.7	Multiple Verletzungen, Schulter u Oberarm

S49.8	Sonst nbez Verletzungen, Schulter u Oberarm	S56.3	Verletz Streck-,Abduktormusk/-sehn, Daumen, in Höhe UA
S49.9	Nnbez Verletzung Schulter u Oberarm	S56.4	Verletz Streckmusk/-sehn ein/mehr, so Finger, in Höhe UA
S50.0	Prellung Ellenbogen	S56.5	Verletz so Streckmusk/-sehn, in Höhe Unterarm
S50.1	Prellung sonst u nnbez Teile Unterarm	S56.7	Verletz mehrerer Muskeln Sehnen, in Höhe Unterarm
S50.7	Multiple oberflächliche Verletzungen Unterarm	S56.8	Verletz sonst u nnbez Sehnen Muskeln, in Höhe Unterarm
S50.81	Sonstige oberflächliche Verletzung Unterarm, Schürfwunde	S57.0	Zerquetschung, Ellenbogen
S50.82	So oberfl Verletz Unterarm, Blasenbildung (nichttherm)	S57.8	Zerquetschung, sonstiger Teile Unterarm
S50.83	So oberfl Verletz Unterarm, Insektenbiß/-stich (ungiftig)	S57.9	Zerquetschung Unterarm, Teil nnbez
S50.84	So oberfl Verletz Unterarm, oberflächlicher FK (Splitter)	S58.0	Traumatische Amputation im Ellenbogengelenk
S50.88	Sonstige oberflächliche Verletzung Unterarm, sonstige	S58.1	Traumatische Amputation zw Ellenbogen u Handgelenk
S50.9	Oberflächliche Verletzung Unterarm, nnbez	S58.9	Traumatische Amputation am Unterarm, Höhe nnbez
S51.0	Offene Wunde Ellenbogen	S59.7	Multiple Verletzungen Unterarm
S51.7	Multiple offene Wunden Unterarm	S59.8	Sonstige nbez Verletzungen Unterarm
S51.80	Nnbez offene Wunde sonstiger Teile des Unterarmes	S59.9	Nnbez Verletzung Unterarm
S51.87	Weichteilschaden I. Gr b off Fraktur od Lux Unterarmes	S60.0	Prellung ein/mehr Finger oh Schädigung Nagel
S51.88	Weichteilschaden II. Gr b off Fraktur od Lux Unterarm	S60.1	Prellung ein/mehr Finger m Schädigung Nagel
S51.89	Weichteilschaden III. Gr b off Fraktur od Lux Unterarmes	S60.2	Prellung, sonst Teile Handgelenk Hand
S51.9	Offene Wunde Unterarm, Teil nnbez	S60.7	Multiple oberflächliche Verletzung Handgelenk u Hand
S52.00	Fx prox Ende Ulna, Teil nnbez	S60.81	So oberfl Verletz Handgelenk u Hand, Schürfwunde
S52.01	Fx prox Ende Ulna, Olekranon	S60.82	So oberfl Verletz Handgelenk Hand, Blasenbild (nichttherm)
S52.02	Fx prox Ende Ulna, Proc coronid ulnae	S60.83	So oberfl Verletz Handgel Hand, InsektBiß/-Stich (ungiftig)
S52.09	Fx prox Ende Ulna, sonst u mult Teile	S60.84	So oberfl Verletz Handgelenk Hand, oberfl FK (Splitter)
S52.10	Fraktur, proximales Ende Radius, Teil nnbez	S60.88	Sonstige oberflächl Verletzung Handgelenk Hand, sonst
S52.11	Fraktur, proximales Ende Radius, Kopf	S60.9	Oberflächliche Verletzung Handgelenk u Hand, nnbez
S52.12	Fraktur, proximales Ende Radius, Kollum	S61.0	Offene Wunde ein/mehr Finger oh Schädigung Nagel
S52.19	Fraktur, proximales Ende Radius, sonst u multiple Teile	S61.1	Offene Wunde ein/mehr Finger m Schädigung Nagel
S52.20	Fraktur, Ulnaschaft, Teil nnbez	S61.7	Multiple offene Wunden Handgelenk u Hand
S52.21	Fraktur, proximaler Ulnaschaft u Luxation Radiuskopf	S61.80	Nnbez offene Wunde sonst Teile Handgelenk u Hand
S52.30	Fraktur, Radiuschaft, Teil nnbez	S61.87	Weichteilschaden I. Gr b off Fraktur od Lux Handgel u Hand
S52.31	Fraktur, distaler Radiuschaft u Luxation Ulnakopf	S61.88	Weichteilschaden II. Gr b off Fraktur od Lux Handgel u Hand
S52.4	Fraktur, Ulna-/Radiuschaft, kombiniert	S61.89	Weichteilschaden III. Gr b off Fraktur od Lux Handgel u Hand
S52.50	Distale Fraktur, Radius, nnbez	S61.9	Offene Wunde Handgelenk u Hand, Teil nnbez
S52.51	Distale Fraktur, Radius, Extensionsfraktur	S62.0	Fraktur, Os scaphoideum, Hand
S52.52	Distale Fraktur, Radius, Flexionsfraktur	S62.10	Fraktur, Handwurzelknochen, nnbez
S52.59	Distale Fraktur, Radius, sonst u multiple Teile	S62.11	Fraktur, Os lunatum
S52.6	Distale Fraktur, Ulna Radius, kombiniert	S62.12	Fraktur, Os triquetrum
S52.7	Multiple Frakturen, Unterarm	S62.13	Fraktur, Os pisiforme
S52.8	Fraktur sonstiger Teile, Unterarm	S62.14	Fraktur, Os trapezium
S52.9	Fraktur, Unterarm, Teil nnbez	S62.15	Fraktur, Os trapezoideum
S53.0	Luxation, Radiuskopf	S62.16	Fraktur, Os capitatum
S53.10	Luxation, sonst u nnbez Teile Ellenbogen, nnbez	S62.17	Fraktur, Os hamatum
S53.11	Sonst u nnbez Luxation Ellenbogen, nach vorne	S62.19	Fraktur sonstiger oder mehrerer Handwurzelknochen
S53.12	Sonst u nnbez Luxation Ellenbogen, nach hinten	S62.20	Fraktur 1. Mittelhandknochen, Teil nnbez
S53.13	Sonst u nnbez Luxation Ellenbogen, nach medial	S62.21	Fraktur 1. Mittelhandknochen, Basis
S53.14	Sonst u nnbez Luxation Ellenbogen, nach lateral	S62.22	Fraktur 1. Mittelhandknochen, Schaft
S53.18	Luxation, Ellenbogen, sonstige	S62.23	Fraktur 1. Mittelhandknochen, Kollum
S53.2	Traumatische Ruptur, Lig collaterale radiale	S62.24	Fraktur 1. Mittelhandknochen, Kopf
S53.3	Traumatische Ruptur, Lig collaterale ulnare	S62.30	Fraktur sonst Mittelhandknochens: Teil nnbez
S53.40	Verstauchung Zerrung, Ellenbogen, Teil nnbez	S62.31	Fraktur eines sonstigen Mittelhandknochens: Basis
S53.41	Verstauchung Zerrung, Ellenbogen, Lig collaterale radiale	S62.32	Fraktur eines sonstigen Mittelhandknochens: Schaft
S53.42	Verstauchung Zerrung, Ellenbogen, Lig collaterale ulnare	S62.33	Fraktur eines sonstigen Mittelhandknochens: Kollum
S53.43	Verstauchung Zerrung, Ellenbogen, Humeroradial (-Gelenk)	S62.34	Fraktur eines sonstigen Mittelhandknochens: Kopf
S53.44	Verstauchung Zerrung, Ellenbogen, Humeroulnar (-Gelenk)	S62.4	Multiple Frakturen Mittelhandknochen
S53.48	Verstauchung Zerrung, Ellenbogen, sonstige Teile	S62.50	Fraktur Daumen, Teil nnbez
S54.0	Verletzung Nervus ulnaris, in Höhe Unterarm	S62.51	Fraktur Daumen, proximale Phalanx
S54.1	Verletzung Nervus medianus, in Höhe Unterarm	S62.52	Fraktur Daumen, distale Phalanx
S54.2	Verletzung Nervus radialis, in Höhe Unterarm	S62.60	Fraktur eines sonstigen Fingers, Teil nnbez
S54.3	Verletzung sensibler Hautnerven, in Höhe Unterarm	S62.61	Fraktur eines sonst Fingers, proximale Phalanx
S54.7	Verletzung mehrerer Nerven, in Höhe Unterarm	S62.62	Fraktur eines sonstigen Fingers, mittlere Phalanx
S54.8	Verletzung sonst Nerven, in Höhe Unterarm	S62.63	Fraktur eines sonstigen Fingers, distale Phalanx
S54.9	Verletzung nnbez Nerv, in Höhe Unterarm	S62.7	Multiple Frakturen Finger
S55.0	Verletzung A ulnaris, in Höhe Unterarm	S62.8	Fraktur sonst u nnbez Teile Handgelenk u Hand
S55.1	Verletzung A radialis, in Höhe Unterarm	S63.00	Luxation Handgelenk, Teil nnbez
S55.2	Verletzung von Venen, in Höhe Unterarm	S63.01	Luxation Handgelenk, Radioulnar (-Gelenk)
S55.7	Verletzung mehrerer Blutgefäße, in Höhe Unterarm	S63.02	Luxation Handgelenk, Radiokarpal (-Gelenk)
S55.8	Verletzung sonst Blutgefäße, in Höhe Unterarm	S63.03	Luxation Handgelenk, Mediokarpal (-Gelenk)
S55.9	Verletzung eines nnbez Blutgefäßes, in Höhe Unterarm	S63.04	Luxation Handgelenk, Karpometakarpal (-Gelenk)
S56.0	Verletz Beugemusk/-sehn, Daumen, in Höhe Unterarm	S63.08	Luxation Handgelenk, sonstige
S56.1	Verletz Beugemusk/-sehn ein/mehr, so Finger, i Höhe UA	S63.10	Luxation Finger, Teil nnbez
S56.2	Verletz sonst Beugemusk/-sehn in Höhe Unterarm	S63.11	Luxation Finger, Metakarpophalangeal (-Gelenk)

S63.12	Luxation Finger, Interphalangeal (-Gelenk)	S72.01	SchenkelhalsFx, intrakaps
S63.2	Multiple Luxationen Finger	S72.02	Schenkelhalsfraktur, (proxim) Epiphyse, Epiphysenlösung
S63.3	Traumatische Ruptur, Bänder Handgelenk Handwurzel	S72.03	Schenkelhalsfraktur, subkapital
S63.4	Traumat Ruptur, Bänder Finger MCP-/InterphalGelenk	S72.04	Schenkelhalsfraktur, mediozervikal
S63.50	Verstauchung Zerrung Handgelenk, Teil nnbez	S72.05	Schenkelhalsfraktur, Basis
S63.51	Verstauchung Zerrung Handgelenk, Karpal (-Gelenk)	S72.08	Schenkelhalsfraktur, sonst Teile
S63.52	Verstauchung Zerr Handgel, Radiokarpal (-Band) (-Gelenk)	S72.10	Trochantäre Femurfraktur, nnbez
S63.53	Verstauchung Zerr Handgel, Karpometakarpal (-Gelenk)	S72.11	Intertrochantäre Femurfraktur
S63.58	Verstauchung Zerrung Handgelenk, sonst Teile	S72.2	Subtrochantäre Femurfraktur
S63.60	Verstauchung Zerrung ein/mehr Finger, Teil nnbez	S72.3	Fraktur Femurschaft
S63.61	Verstauch Zerr ein/mehr Finger, Metakarpophal(-Gelenk)	S72.40	Distale Fraktur Femur, Teil nnbez
S63.62	Verstauch Zerr ein/mehr Finger, Interphalangeal (-Gelenk)	S72.41	Distale Fraktur Femur, Condylus (lateralis) (medialis)
S63.68	Verstauchung Zerrung ein/mehr Finger, sonst Teile	S72.42	Distale Fraktur Femur, Epiphyse, Epiphysenlösung
S63.7	Verstauchung Zerrung sonst u nnbez Teile Hand	S72.43	Distale Fraktur Femur, suprakondylär
S64.0	Verletzung Nervus ulnaris, in Höhe Handgelenk u Hand	S72.44	Distale Fraktur Femur, interkondylär
S64.1	Verletzung Nervus medianus, in Höhe Handgelenk u Hand	S72.7	Multiple Frakturen Femur
S64.2	Verletzung Nervus radialis, in Höhe Handgelenk u Hand	S72.8	Frakturen sonstiger Teile, Femur
S64.3	Verletzung Nn digitales, Daumen	S72.9	Fraktur Femur, Teil nnbez
S64.4	Verletzung Nn digitales, sonstige Finger	S73.00	Luxation Hüfte, nnbez
S64.7	Verletzung mehrerer Nerven, in Höhe Handgelenk u Hand	S73.01	Luxation Hüfte, nach posterior
S64.8	Verletzung sonst Nerven, in Höhe Handgelenk u Hand	S73.02	Luxation Hüfte, nach anterior
S64.9	Verletzung nnbez Nerv, in Höhe Handgelenk u Hand	S73.08	Luxation Hüfte, sonstige
S65.0	Verletzung A ulnaris, in Höhe Handgelenk u Hand	S73.10	Verstauchung u Zerrung Hüftgelenk, Teil nnbez
S65.1	Verletzung A radialis, in Höhe Handgelenk u Hand	S73.11	Verstauchung u Zerrung Hüftgelenk, iliofemoral (Band)
S65.2	Verletzung Gefäße Arcus palmaris superficialis	S73.12	Verstauchung u Zerrung Hüftgelenk, ischiokapsulär (Band)
S65.3	Verletzung Gefäße Arcus palmaris profundus	S73.18	Verstauchung u Zerrung Hüftgelenk, sonst Teile
S65.4	Verletzung ein/mehr Blutgefäße, Daumen	S74.0	Verletz Nervus ischiadicus, in Höhe Hüfte u Oberschenkel
S65.5	Verletzung ein/mehr Blutgefäße, sonst Finger	S74.1	Verletzung Nervus femoralis, in Höhe Hüfte u Oberschenkel
S65.7	Verletzung mehr Blutgefäße in Höhe Handgelenk u Hand	S74.2	Verletzung sensibler Hautnerven, in Höhe Hüfte u OS
S65.8	Verletzung sonst Blutgefäße in Höhe Handgelenk u Hand	S74.7	Verletz mehrerer Nerven, in Höhe Hüfte u Oberschenkel
S65.9	Verletzung nnbez Blutgefäß im Ber Handgelenk u Hand	S74.8	Verletzung sonst Nerven, in Höhe Hüfte u Oberschenkel
S66.0	Verletz lg BeugMusk Sehn Daumen, i Höhe Handgel Hand	S74.9	Verletzung nnbez Nerv, in Höhe Hüfte u Oberschenkel
S66.1	Verletz Beugemusk/-sehn so Finger, i Höhe Handgel Hand	S75.0	Verletzung A femoralis
S66.2	Verletz Streckmusk/-sehn Daumen, i Höhe Handgel Hand	S75.1	Verletzung V femoralis, in Höhe Hüfte Oberschenkel
S66.3	Verletz Streckmusk/-sehn so Finger, i Höhe Handgel Hand	S75.2	Verletz V saphena magna, in Höhe Hüfte u Oberschenkel
S66.4	Verletz kz Muskel Sehn Daumen, i Höhe Handgel Hand	S75.7	Verletz mehr Blutgefäße, in Höhe Hüfte u Oberschenkel
S66.5	Verletz kz Muskel Sehn so Finger, i Höhe Handgel Hand	S75.8	Verletz sonst Blutgefäße, in Höhe Hüfte u Oberschenkel
S66.6	Verletz mehr Beugemusk/-sehn, i Höhe Handgelenk Hand	S75.9	Verletz nnbez Blutgefäß, in Höhe Hüfte u Oberschenkel
S66.7	Verletz mehr Streckmusk/-sehn, i Höhe Handgelenk Hand	S76.0	Verletzung Muskeln u Sehnen Hüfte
S66.8	Verletzung so Muskeln Sehnen, i Höhe Handgelenk Hand	S76.1	Verletzung Muskel u Sehne M quadriceps femoris
S66.9	Verletzung nnbez Muskel Sehne in Höhe Handgelenk Hand	S76.2	Verletzung Muskeln u Sehnen, Adduktorengruppe OS
S67.0	Zerquetschung Daumen ein/mehr sonstiger Finger	S76.3	Verletz Muskeln u Sehnen post Muskelgruppe, in Höhe OS
S67.8	Zerquetschung sonst u nnbez Teile Handgelenk Hand	S76.4	Verletzung sonst u nnbez Muskeln Sehnen in Höhe OS
S68.0	Traumatische Amputation Daumen (komplett) (partiell)	S76.7	Verletzung mehr Muskeln Sehnen, in Höhe Hüfte OS
S68.1	Traumat Amput so einzel Finger (komplett) (partiell)	S77.0	Zerquetschung Hüfte
S68.2	Isol traumat Amputat zwei/mehr Finger (komplett) (partiell)	S77.1	Zerquetschung Oberschenkel
S68.3	Komb traumat Amput (Teile) ein/mehr Fing and T HdGel/Hd	S77.2	Zerquetschung m Beteiligung Hüfte Oberschenkel
S68.4	Traumatische Amputation Hand, in Höhe Handgelenk	S78.0	Traumatische Amputation im Hüftgelenk
S68.8	Traumatische Amputation sonst Teile Handgelenk Hand	S78.1	Traumatische Amputation zwischen Hüfte u Knie
S68.9	Traumatische Amputation an Handgelenk Hand, Höhe nnbez	S78.9	Traumatische Amputation an Hüfte OS, Höhe nnbez
S69.7	Multiple Verletzung Handgelenk Hand	S79.7	Multiple Verletzung Hüfte Oberschenkel
S69.8	Sonst nbez Verletzung Handgelenk Hand	S79.8	Sonst nbez Verletzung Hüfte Oberschenkel
S69.9	Nnbez Verletzung Handgelenk Hand	S79.9	Nnbez Verletzung Hüfte Oberschenkel
S70.0	Prellung Hüfte	S80.0	Prellung Knie
S70.1	Prellung Oberschenkel	S80.1	Prellung sonst u nnbez Teile Unterschenkel
S70.7	Multiple oberflächliche Verletzung Hüfte OS	S80.7	Multiple oberflächliche Verletzungen Unterschenkel
S70.81	Sonst oberflächl Verletzung Hüfte u OS, Schürfwunde	S80.81	Sonst oberfl Verletzung Unterschenkel, Schürfwunde
S70.82	So oberfl Verletz Hüfte u OS, Blasenbild (nichttherm)	S80.82	So oberfl Verletz Unterschenkel, Blasenbild (nichttherm)
S70.83	So oberfl Verletz Hüfte u OS, Insektenbiß/-stich (ungiftig)	S80.83	So oberfl Verletz Unterschenkel, Insektenbiß/-stich (ungiftig)
S70.84	So oberfl Verletz Hüfte u OS, oberfl FK (Splitter)	S80.84	So oberfl Verletz Unterschenkel, oberfl FK (Splitter)
S70.88	Sonst oberflächliche Verletzung Hüfte u OS, sonstige	S80.88	Sonst oberfl Verletzung Unterschenkel, sonstige
S70.9	Oberfl Verletzung Hüfte u OS, nnbez	S80.9	Oberflächliche Verletzung Unterschenkel, nnbez
S71.0	Offene Wunde Hüfte	S81.0	Offene Wunde Knie
S71.1	Offene Wunde Oberschenkel	S81.7	Multiple offene Wunden Unterschenkel
S71.7	Multiple offene Wunden Hüfte u OS	S81.80	Nnbez offene Wunde sonstiger Teile Unterschenkel
S71.80	Offene Wunde sonst u nnbez Teile Beckengürtel	S81.87	Weichteilschaden I. Gr b off Fraktur od Lux Unterschenkels
S71.87	Weichteilschaden I. Gr b off Fraktur od Lux Hüfte u Obersch	S81.88	Weichteilschaden II. Gr b off Fraktur od Lux Unterschenkels
S71.88	Weichteilschaden II. Gr b off Fraktur od Lux Hüfte u Obersch	S81.89	Weichteilschaden III. Gr b off Fraktur od Lux Unterschenkel
S71.89	Weichteilschaden III. Gr b off Fraktur od Lux Hüfte u Obersch	S81.9	Offene Wunde Unterschenkel, Teil nnbez
S72.00	Schenkelhalsfraktur, Teil nnbez	S82.0	Fraktur Patella

S82.11	Fraktur proximales Ende Tibia, m Fraktur Fibula (jeder Teil)	S90.2	Prellung ein/mehr Zehen m Schädigung Nagel
S82.18	Fraktur proximales Ende Tibia, sonstige	S90.3	Prellung sonstiger u nnbez Teile d Fuß
S82.21	Fraktur Tibiaschaft, m Fraktur der Fibula (jeder Teil)	S90.7	Multiple oberflächliche Verletz Knöchelregion Fuß
S82.28	Fraktur Tibiaschaft, sonstige	S90.81	Sonst oberfl Verletz Knöchelregion Fuß, Schürfwunde
S82.31	Distale Fraktur Tibia, m Fraktur Fibula (jeder Teil)	S90.82	So oberfl Verletz Knöchelreg Fuß, Blasenbild (nichttherm)
S82.38	Distale Fraktur Tibia, sonstige	S90.83	So oberfl Verletz Knöchelreg Fuß, InsektBiß/-Stich (ungift)
S82.40	Fraktur Fibula, isoliert, Teil nnbez	S90.84	So oberfl Verletz Knöchelregion Fuß, oberfl FK (Splitter)
S82.41	Fraktur Fibula, isoliert, proximales Ende	S90.88	Sonst oberflächl Verletzung Knöchelregion Fuß, sonst
S82.42	Fraktur Fibula, isoliert, Schaft	S90.9	Oberflächliche Verletzung Knöchelregion Fuß, nnbez
S82.49	Fraktur Fibula, isoliert, multipel	S91.0	Offene Wunde Knöchelregion
S82.5	Fraktur Innenknöchel	S91.1	Offene Wunde ein/mehr Zehen oh Schädigung Nagel
S82.6	Fraktur Außenknöchel	S91.2	Offene Wunde ein/mehr Zehen m Schädigung Nagel
S82.7	Multiple Frakturen Unterschenkel	S91.3	Offene Wunde sonstiger Teile Fuß
S82.81	Bimalleolarfraktur	S91.7	Multiple offene Wunden Knöchelregion Fuß
S82.82	Trimalleolarfraktur	S91.80	Off Wunde sonst Teil Knöchelreg/Fuß
S82.88	Frakturen sonstiger Teile Unterschenkel	S91.87	Weichteilschaden I. Gr b off Fraktur od Luxation Fuß
S82.9	Fraktur Unterschenkel, Teil nnbez	S91.88	Weichteilschaden II. Gr b off Fraktur od Luxation Fuß
S83.0	Luxation Patella	S91.89	Weichteilschaden III. Gr b off Fraktur od Luxation Fuß
S83.10	Luxation Kniegelenk, nnbez	S92.0	Fraktur Kalkaneus
S83.11	Luxation Kniegelenk, Luxation prox Tibia nach anterior	S92.1	Fraktur Talus
S83.12	Luxation Kniegelenk, Luxation prox Tibia nach posterior	S92.20	Fraktur, ein/mehr sonst Fußwurzelknochen, nnbez
S83.13	Luxation Kniegelenk, Luxation prox Tibia nach medial	S92.21	Fraktur, Os naviculare pedis
S83.14	Luxation Kniegelenk, Luxation prox Tibia nach lateral	S92.22	Fraktur, Os cuboideum
S83.18	Luxation Kniegelenk, sonstige	S92.23	Fraktur, Os cuneiforme (intermedium) (laterale) (mediale)
S83.2	Meniskusriß, akut	S92.28	Fraktur, sonstige Fußwurzelknochen
S83.3	Riß Kniegelenkknorpel, akut	S92.3	Fraktur Mittelfußknochen
S83.40	Verstauchung Zerrung Kniegelenk, nnbez Seitenband	S92.4	Fraktur Großzehe
S83.41	Verstauch u Zerr Kniegel: Distors fibul Seitenbd [Außenbd]	S92.5	Fraktur sonstige Zehe
S83.42	Verstauch u Zerr Kniegel: Distors tibial Seitenbd [Innenbd]	S92.7	Multiple Frakturen Fuß
S83.43	Verstauch u Zerr Kniegel: Riss fibul Seitenband [Außenband]	S92.9	Fraktur Fuß, nnbez
S83.44	Verstauch u Zerr Kniegel: Riss tibial Seitenband [Innenband]	S93.0	Luxation oberes Sprunggelenk
S83.50	Verstauchung Zerrung Kniegelenk, nnbez Kreuzband	S93.10	Luxation ein/mehr Zehen, nnbez
S83.51	Verstauch Zerrung Kniegelenk, Distorsion vord Kreuzband	S93.11	Luxation ein/mehr Zehen, Metatarsophal (-Gelenk)
S83.52	Verstauch Zerrung Kniegelenk, Distorsion hint Kreuzband	S93.12	Luxation ein/mehr Zehen, Interphalangeal (-Gelenk)
S83.53	Verstauch Zerrung Kniegelenk, Riß vord Kreuzband	S93.2	Traumatische Ruptur Bänder in Höhe OSG Fuß
S83.54	Verstauch Zerrung Kniegelenk, Riß hint Kreuzband	S93.30	Luxation sonst u nnbez Teile Fuß, Teil nnbez
S83.6	Verstauchung Zerrung sonst u nnbez Teile Knie	S93.31	Luxation so u nnbez Teil Fuß, Fußwurz(-Knoch), Gelenk nnbez
S83.7	Verletzung mehrerer Strukturen Knie	S93.32	Luxation sonst u nnbez Teile Fuß, Mediotarsal (-Gelenk)
S84.0	Verletzung N tibialis in Höhe Unterschenkel	S93.33	Luxation sonst u nnbez Teile Fuß, Tarsometatarsal (-Gelenk)
S84.1	Verletzung N peroneus in Höhe Unterschenkel	S93.34	Lux so u nnbez Teil Fuß, Metatarsal(-Knochen), Gelenk nnbez
S84.2	Verletzung sensibler Hautnerven in Höhe Unterschenkel	S93.38	Luxation sonst u nnbez Teile Fuß, sonst
S84.7	Verletzung mehr Nerven in Höhe Unterschenkel	S93.40	Verstauchung Zerrung OSG, Teil nnbez
S84.8	Verletzung sonst Nerven in Höhe Unterschenkel	S93.41	Verstauchung Zerrung OSG, Lig deltoideum
S84.9	Verletzung nnbez Nerv in Höhe Unterschenkel	S93.42	Verstauchung Zerrung OSG, Lig calcaneofibulare
S85.0	Verletzung A poplitea	S93.43	Verstauchung Zerrung OSG, Lig tibiofib (ant) (post), dist
S85.1	Verletzung A tibialis (anterior) (posterior)	S93.48	Verstauchung Zerrung OSG, sonst Teile
S85.2	Verletzung A peronea	S93.5	Verstauchung Zerrung ein/mehr Zehen
S85.3	Verletzung V saphena magna in Höhe Unterschenkel	S93.6	Verstauchung Zerrung sonst u nnbez Teile Fuß
S85.4	Verletzung V saphena parva in Höhe Unterschenkel	S94.0	Verletzung Nervus plantaris lateralis
S85.5	Verletzung V poplitea	S94.1	Verletzung Nervus plantaris medialis
S85.7	Verletzung mehr Blutgefäße in Höhe Unterschenkel	S94.2	Verletzung Nervus peroneus prof in Höhe Knöchel Fuß
S85.8	Verletzung sonst Blutgefäße in Höhe Unterschenkel	S94.3	Verletzung sensibler Hautnerven in Höhe Knöchel Fuß
S85.9	Verletzung nnbez Blutgefäß in Höhe Unterschenkel	S94.7	Verletzung mehr Nerven in Höhe Knöchel Fuß
S86.0	Verletzung Achillessehne	S94.8	Verletzung sonst Nerven in Höhe Knöchel Fuß
S86.1	Verletz so Muskel/Sehnen posterior Muskelgr in Höhe OS	S94.9	Verletzung nnbez Nerv in Höhe Knöchel Fuß
S86.2	Verletz Muskel/Sehn ant Muskelgr i Höhe Unterschenkel	S95.0	Verletzung A dorsalis pedis
S86.3	Verletz Muskel/Sehn peron Muskelgr i Höhe Unterschenkel	S95.1	Verletzung A plantaris pedis
S86.7	Verletz mehr Muskeln Sehnen in Höhe Unterschenkel	S95.2	Verletzung Venen Fußrücken
S86.8	Verletz sonst Muskeln Sehnen in Höhe Unterschenkel	S95.7	Verletz mehr Blutgefäße in Höhe Knöchel Fuß
S86.9	Verletz nnbez Muskel Sehne in Höhe Unterschenkel	S95.8	Verletz sonst Blutgefäße in Höhe Knöchel Fuß
S87.0	Zerquetschung Knie	S95.9	Verletz eines nnbez Blutgefäßes in Höhe Knöchel Fuß
S87.8	Zerquetschung sonst u nnbez Teile Unterschenkel	S96.0	Verletz lg Beugemusk Zehen in Höhe Knöchel Fuß
S88.0	Traumatische Amputation im Kniegelenk	S96.1	Verletz lg Streckmuskeln Zehen in Höhe Knöchel Fuß
S88.1	Traumatische Amputation zw Knie oberem Sprunggelenk	S96.2	Verletz kurze Muskeln Sehnen in Höhe Knöchel Fuß
S88.9	Traumatische Amputation am Unterschenkel, Höhe nnbez	S96.7	Verletz mehr Muskeln Sehnen in Höhe Knöchel Fuß
S89.7	Multiple Verletzungen Unterschenkel	S96.8	Verletz sonst Muskeln Sehnen in Höhe Knöchel Fuß
S89.8	Sonstige nbez Verletzungen Unterschenkel	S96.9	Verletz nnbez Muskel/Sehne in Höhe Knöchel Fuß
S89.9	Nnbez Verletzung Unterschenkel	S97.0	Zerquetschung OSG
S90.0	Prellung Knöchelregion	S97.1	Zerquetschung ein/mehr Zehen
S90.1	Prellung ein/mehr Zehen oh Schädigung Nagel	S97.8	Zerquetschung sonst Teile OSG Fuß

S98.0	Traumatische Amputation Fuß in Höhe OSG	T06.4	Verletzung Muskeln Sehnen m Bet mehr Körperregionen
S98.1	Traumatische Amputation einzelne Zehe	T06.5	Verletz m Bet intrathor/-abd Org od intrathor u Beckenorg
S98.2	Traumatische Amputation von zwei od mehr Zehen	T06.8	Sonst nbez Verletzungen m Bet mehrerer Körperregionen
S98.3	Traumatische Amputation sonst Teile Fuß	T07	Nnbez multiple Verletzungen
S98.4	Traumatische Amputation am Fuß, Höhe nnbez	T08.0	Fraktur WS, Höhe nnbez, geschlossen od onA
S99.7	Multiple Verletzung Knöchelregion Fuß	T08.1	Fraktur Wirbelsäule, Höhe nnbez, Offen
S99.8	Sonst nbez Verletzung Knöchelregion Fuß	T09.00	Oberfl Verletz Rumpf, Höhe nnbez, VerletzArt nnbez
S99.9	Nnbez Verletzung Knöchelregion Fuß	T09.01	Oberfl Verletz des Rumpfes, Höhe nnbez, Schürfwun
T00.0	Oberfl Verletzung mit Beteiligung von Kopf u Hals	T09.02	Oberfl Verletz Rumpf, Höhe nnbez, Blasenbild (nichttherm)
T00.1	Oberfl Verletz m Bet Thorax u Abd/LumbosakrGeg/Becken	T09.03	Oberfl Verletz Rumpf, Höhe nnbez, Insektenbiß/-stich (ungift)
T00.2	Oberfl Verletz m Bet mehr Regionen obere Extremität(en)	T09.04	Oberfl Verletz Rumpf, Höhe nnbez, oberfl FK (Splitter)
T00.3	Oberfl Verletz m Bet mehr Regionen untere Extremität(en)	T09.05	Oberfl Verletz Rumpf, Höhe nnbez, Prellung
T00.6	Oberfl Verletz m Bet mehr Reg obere/untere Extremitäten	T09.08	Oberfl Verletz Rumpf, Höhe nnbez, sonst
T00.8	Oberfl Verletz m Bet so Kombinat von Körperregionen	T09.1	Offene Wunde des Rumpfes, Höhe nnbez
T00.9	Multiple oberflächliche Verletzungen, nnbez	T09.2	Lux Verstauch Zerrung nnbez Gelenke u Bänder Rumpf
T01.0	Offene Wunde m Beteiligung von Kopf u Hals	T09.3	Verletzung Rückenmark, Höhe nnbez
T01.1	Off Wunden m Bet Thorax u Abd/LumbosakrGeg/Becken	T09.4	Verletz nnbez Nerven Nervenwurzeln u Plexus im Ber Rumpf
T01.2	Offene Wunden m Bet mehr Regionen obere Extremität(en)	T09.5	Verletzung nnbez Muskeln Sehnen Rumpf
T01.3	Offene Wunden m Bet mehr Regionen untere Extremität(en)	T09.6	Traumatische Amputation Rumpf, Höhe nnbez
T01.6	Offene Wunden m Bet mehr Reg obere/untere Extremitäten	T09.8	Sonst nbez Verletzungen Rumpf, Höhe nnbez
T01.8	Offene Wunden an sonst Kombinat von Körperregionen	T09.9	Nnbez Verletzung Rumpf, Höhe nnbez
T01.9	Multiple offene Wunden, nnbez	T10.0	Fraktur obere Extremität, Höhe nnbez, geschl od onA
T02.00	Frakturen m Betteilg von Kopf u Hals, geschlossen od onA	T10.1	Fraktur obere Extremität, Höhe nnbez, offen
T02.01	Frakturen m Beteiligung von Kopf u Hals, offen	T11.00	Oberfl Verletz obere Extremität, Höhe nnbez, VerletzArt nnbez
T02.10	Fx m Betteilg Thor LumbosGeg od Thor Becken, geschl od onA	T11.01	Oberfl Verletz ob Extremität, Höhe nnbez, Schürfwunde
T02.11	Fx m Betteilg Thor LumbosGeg od Thor Becken, offen	T11.02	Oberfl Verletz ob Extr, Höhe nnbez, Blasenbild (nichttherm)
T02.20	Fx m Betteilg mehr Reg ob Extremität, geschlossen od onA	T11.03	Insektenbiß/-stich (ungiftig) obere Extremität, Höhe nnbez
T02.21	Frakturen m Betteilg mehr Regionen obere Extremität, offen	T11.04	Oberfl FK (Splitter) obere Extremität, Höhe nnbez
T02.30	Fx m Betteilg mehr Reg unt Extremität, geschl od onA	T11.05	Oberfl Verletz obere Extremität, Höhe nnbez, Prellung
T02.31	Frakturen m Betteilg mehr Regionen untere Extremität, offen	T11.08	Oberfl Verletz obere Extremität, Höhe nnbez, sonst
T02.40	Fx m Betteilg mehr Reg beider ob Extremität, geschl od onA	T11.1	Offene Wunde obere Extremität, Höhe nnbez
T02.41	Frakturen m Bet mehr Reg beider ob Extremitäten, offen	T11.2	Lux Verstauch Zerr nnbez Gelenk u Band ob Extr, Höhe nnbez
T02.50	Fx m Bet mehr Reg beider unt Extremitäten, geschl od onA	T11.3	Verletzung nnbez Nerv obere Extremität, Höhe nnbez
T02.51	Frakturen m Bet mehr Reg beider unt Extremitäten, offen	T11.4	Verletzung nnbez Blutgefäß obere Extremität, Höhe nnbez
T02.60	Fx m Bet mehr Reg obere/untere Extr, geschl od onA	T11.5	Verletzung nnbez(m)(r) Muskel Sehne ob Extr, Höhe nnbez
T02.61	Fx m Bet mehr Reg obere/untere Extr, offen	T11.6	Traumatische Amputation obere Extremität, Höhe nnbez
T02.70	Fx m Bet Thor Lumbos Extr od Thor Beck Extr, geschl/onA	T11.8	Sonst nbez Verletzungen obere Extremität, Höhe nnbez
T02.71	Fx m Bet Thor Lumbos Extr od Thor Beck Extr, offen	T11.9	Nnbez Verletzung obere Extremität, Höhe nnbez
T02.80	Fx m Bet sonst Kombinat Körperreg, geschl od onA	T12.0	Fx untere Extremität, Höhe nnbez, geschlossen od onA
T02.81	Frakturen m Bet so Kombinat Körperregionen, offen	T12.1	Fraktur unteren Extremität, Höhe nnbez, offen
T02.90	Multiple Frakturen, nnbez, geschlossen od onA	T13.00	Oberfl Verletz untere Extremität, Höhe nnbez, VerletzArt nnbez
T02.91	Multiple Frakturen, nnbez, offen	T13.01	Oberfl Verletz untere Extremität, Höhe nnbez, Schürfwunde
T03.0	Luxation Verstauchung Zerrung m Bet Kopf u Hals	T13.02	Blasenbildung (nichttherm) untere Extremität, Höhe nnbez
T03.1	Lux Verstauch Zerr m Bet Thor Lumbos od Thor Becken	T13.03	Insektenbiß/-stich (ungiftig) untere Extremität, Höhe nnbez
T03.2	Lux Verstauch Zerr m Bet mehr Reg obere Extremität	T13.04	Oberfl FK (Splitter) untere Extremität, Höhe nnbez
T03.3	Lux Verstauch Zerr m Bet mehr Reg untere Extremität	T13.05	Oberfl Verletz untere Extremität, Höhe nnbez, Prellung
T03.4	Lux Verstauch Zerr m Bet mehr Reg obere/untere Extr	T13.08	Oberfl Verletz untere Extremität, Höhe nnbez, sonst
T03.8	Lux Verstauch Zerr m Bet so Komb von Körperregionen	T13.1	Offene Wunde untere Extremität, Höhe nnbez
T03.9	Multiple Luxationen Verstauchungen Zerrungen nnbez	T13.2	Lux Verstauch Zerr nnbez Gelenk u Band unt Extr, Höhe nnbez
T04.0	Zerquetschungen m Beteiligung von Kopf u Hals	T13.3	Verletz nnbez Nerv untere Extremität, Höhe nnbez
T04.1	Zerquetsch m Bet Thor Abd, Thor Lumbos od Thor Becken	T13.4	Verletz nnbez Blutgefäß untere Extremität, Höhe nnbez
T04.2	Zerquetsch m Bet mehr Regionen obere Extremität(en)	T13.5	Verletz nnbez(m)(r) Muskel Sehne untere Extr, Höhe nnbez
T04.3	Zerquetsch m Bet mehr Regionen untere Extremität(en)	T13.6	Traumatische Amputation untere Extremität, Höhe nnbez
T04.4	Zerquetsch m Bet mehr Reg obere/untere Extremitäten	T13.8	Sonst nbez Verletzungen untere Extremität, Höhe nnbez
T04.7	Zerquetsch m Bet Th/Abd/Ex, Th/Lumbos/Extr od Th/Be/Ex	T13.9	Nnbez Verletzung untere Extremität, Höhe nnbez
T04.8	Zerquetsch m Bet sonst Kombinat von Körperregionen	T14.00	Oberfl Verletz an nnbez Körperregion, VerletzArt nnbez
T04.9	Multiple Zerquetschungen, nnbez	T14.01	Oberfl Verletz an nnbez Körperregion, Schürfwunde
T05.0	Traumatische Amputation beider Hände	T14.02	Oberfl Verletz an nnbez Körperregion, Blasenbild (nichttherm)
T05.1	Traumat Amput Hand u and Arm [jede Höhe, ausg Hand]	T14.03	Oberfl Verletz an nnbez Körperreg, Insektenbiß/-stich (ungift)
T05.2	Traumatische Amputation beider Arme [jede Höhe]	T14.04	Oberfl Fremdkörper (Splitter) an nnbez Körperregion
T05.3	Traumatische Amputation beider Füße	T14.05	Oberfl Verletz an nnbez Körperregion, Prellung
T05.4	Traumat Amputat Fuß u and Bein [jede Höhe, ausg Fuß]	T14.08	Oberfl Verletz an nnbez Körperregion, sonst
T05.5	Traumatische Amputation beider Beine [jede Höhe]	T14.1	Offene Wunde an einer nnbez Körperregion
T05.6	Traumat Amputat Arme Beine, in jed Kombinat [jed Höhe]	T14.20	Fraktur an nnbez Körperregion, geschlossen od onA
T05.8	Traumat Amputat m Bet so Kombinat von Körperregionen	T14.21	Fraktur an nnbez Körperregion, offen
T05.9	Multiple traumatische Amputationen, nnbez	T14.3	Luxation Verstauchung Zerrung an nnbez Körperregion
T06.0	Komb Verletz Gehirn Hirnnerven Nerven RM in Halshöhe	T14.4	Verletzung ein/mehr Nerven an nnbez Körperregion
T06.1	Verletzung Nerven RM m Bet mehr sonst Körperregionen	T14.5	Verletzung ein/mehr Blutgefäße an nnbez Körperregion
T06.2	Verletzung Nerven m Bet mehr Körperregionen	T14.6	Verletzung Muskeln u Sehnen an nnbez Körperregion
T06.3	Verletzung Blutgefäße m Bet mehr Körperregionen	T14.7	Zerquetsch u traumatische Amputation nnbez Körperregion

T14.8	Sonst Verletzungen nnbez Körperregion	T79.6	Traumatische Muskelischämie
T14.9	Verletzung, nnbez	T79.7	Traumatisches subkutanes Emphysem
T79.0	Luftembolie (traumatisch)	T79.8	Sonstige Frühkomplikationen Trauma
T79.1	Fettembolie (traumatisch)	T79.9	Nnbez Frühkomplikation Trauma
T79.2	Traumatisch bedingte sekund od rezidiv Blutung	T89.00	Komplikationen offene Wunde, nnbez
T79.3	Posttraumatische Wundinfektion, aonkl	T89.01	Komplikationen offene Wunde, FK (m/oh Infektion)
T79.4	Traumatischer Schock	T89.02	Komplikationen offene Wunde, Infektion
T79.5	Traumatische Anurie	T89.03	Komplikationen offene Wunde, sonst

Diagnose PTR-2

S01.83	Off Wunde (jeder Teil Kopf) m Verbind zu intrakran Verletz	S06.72	Bewußtlos b SHT, > 24 h, m Rückk z vorh besteh BewGr
S01.87	Weichteilschaden I. Gr b off Fraktur od Lux Kopf	S06.8	Sonstige intrakranielle Verletzungen
S01.88	Weichteilschaden II. Gr b off Fraktur od Lux Kopf	S07.0	Zerquetschung Gesicht
S01.89	Weichteilschaden III. Gr b off Fraktur od Lux Kopf	S07.1	Zerquetschung Schädel
S06.1	Traumatisches Hirnödem	S07.8	Zerquetschung sonstiger Teile Kopf
S06.20	Diffuse Hirn- u Kleinhirnverletzung, nnbez	S07.9	Zerquetschung Kopf, Teil nnbez
S06.21	Diffuse Hirnkontusionen	S11.87	Weichteilschaden I. Gr b off Fraktur od Lux Hals
S06.22	Diffuse Kleinhirnkontusionen	S11.88	Weichteilschaden II. Gr b off Fraktur od Lux Hals
S06.23	Multiple intrazerebrale u zerebellare Hämatome	S11.89	Weichteilschaden III. Gr b off Fraktur od Lux Hals
S06.28	Sonstige diffuse Hirn-/Kleinhirnverletzungen	S15.01	Verletzung A carotis communis
S06.30	Umschriebene Hirn-/Kleinhirnverletzung, nnbez	S15.02	Verletzung A carotis externa
S06.31	Umschriebene Hirnkontusion	S15.03	Verletzung A carotis interna
S06.32	Umschriebene Kleinhirnkontusion	S15.2	Verletzung V jugularis externa
S06.33	Umschriebenes zerebrales Hämatom	S15.3	Verletzung V jugularis interna
S06.34	Umschriebenes zerebellares Hämatom	S15.7	Verletzung mehrerer Blutgefäße in Höhe Hals
S06.38	Sonst umschriebene Hirn-/Kleinhirnverletzungen	S17.0	Zerquetschung Kehlkopf u Trachea
S06.4	Epidurale Blutung	S17.8	Zerquetschung sonstiger Teile Hals
S06.5	Traumatische subdurale Blutung	S17.9	Zerquetschung Hals, Teil nnbez
S06.6	Traumatische subarachnoidale Blutung	T04.0	Zerquetschungen m Beteiligung von Kopf u Hals

Diagnose PTR-3

S12.8	Fraktur sonstiger Teile im Bereich Hals	S27.1	Traumatischer Hämatothorax
S21.83	Off Wunde (jed Teil Thorax) m Verbind zu intrathor Verletz	S27.2	Traumatischer Hämatothorax
S21.87	Weichteilschaden I. Gr b off Fraktur od Lux Thorax	S27.31	Prellung u Hämatom Lunge
S21.88	Weichteilschaden II. Gr b off Fraktur od Lux Thorax	S27.32	Rißverletzung Lunge
S21.89	Weichteilschaden III. Gr b of Fraktur od Lux Thorax	S27.38	Sonst u nnbez Verletzungen Lunge
S22.44	Rippenserienfraktur, m Beteiligung vier u mehr Rippen	S27.4	Verletzung eines Bronchus
S22.5	Instabiler Thorax	S27.5	Verletzung Trachea, Pars thoracica
S25.0	Verletzung Aorta thoracica	S27.6	Verletzung Pleura
S25.1	Verletzung Truncus brachiocephalicus od A subclavia	S27.7	Multiple Verletzungen intrathorakaler Organe
S25.2	Verletzung V cava superior	S27.81	Verletzung Zwerchfell
S25.3	Verletzung V brachiocephalica od V subclavia	S27.82	Verletzung Ductus thoracicus
S25.4	Verletzung von Pulmonalgefäßen	S27.83	Verletzung Ösophagus, Pars thoracica
S25.7	Verletzung mehrerer Blutgefäße Thorax	S27.84	Verletzung Thymus
S25.9	Verletzung nnbez Blutgefäß Thorax	S27.88	Verletzung sonst nbez intrathorakale Organe u Strukturen
S26.0	Traumatisches Hämoperikard	S27.9	Verletzung eines nnbez intrathorakalen Organes
S26.81	Prellung Herz	S28.0	Brustkorbzerquetschung
S26.82	Rißverletzung Herz oh Eröffnung Herzhöhle	S28.1	Traumatische Amputation eines Teiles Thorax
S26.83	Rißverletzung Herz m Eröffnung Herzhöhle	T02.71	Fx m Bet Thor Lumbos Extr od Thor Beck Extr, offen
S26.88	Sonstige Verletzungen Herz	T79.0	Luftembolie (traumatisch)
S26.9	Verletzung Herz, nnbez	T79.1	Fettembolie (traumatisch)
S27.0	Traumatischer Pneumothorax		

Diagnose PTR-4

S35.0	Verletzung Aorta abdominalis	S36.04	Massive Parenchymruptur Milz
S35.1	Verletzung V cava inferior	S36.08	Sonstige Verletzungen Milz
S35.2	Verletzung Truncus coeliacus od A mesenterica	S36.10	Verletzung Leber, nnbez
S35.3	Verletzung V portae od V lienalis	S36.11	Prellung u Hämatom Leber
S35.4	Verletzung von Blutgefäßen Niere	S36.12	Rißverletzung Leber, nnbez
S35.5	Verletzung von Blutgefäßen Iliakalregion	S36.13	Leichte Rißverletzung Leber
S35.7	Verletz mehr Blutgef in Höhe Abd LumbosakrGeg Becken	S36.14	Mittelschwere Rißverletzung Leber
S35.8	Verletzung so Blutgef in Höhe Abd LumbosakrGeg Becken	S36.15	Schwere Rißverletzung Leber
S35.9	Verletzung nnbez Blutgefäß in Höhe Abd Lumbosakr Becken	S36.16	Sonstige Verletzungen Leber
S36.00	Verletzung Milz, nnbez	S36.17	Verletzung Gallenblase
S36.01	Hämatom Milz	S36.18	Verletzung Gallengang
S36.02	Kapselriß Milz, o größeren Einriß Parenchym	S36.20	Verletzung Pankreas, Teil nnbez
S36.03	Rißverletzung Milz m Beteiligung Parenchym	S36.21	Verletzung Pankreas, Kopf

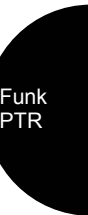

S36.22	Verletzung Pankreas, Körper	S36.52	Verletzung Colon transversum
S36.23	Verletzung Pankreas, Schwanz	S36.53	Verletzung Colon descendens
S36.29	Verletzung Pankreas, sonst u mehrere Teile	S36.54	Verletzung Colon sigmoideum
S36.3	Verletzung Magen	S36.59	Verletzung sonst u mehrere Teile Dickdarm
S36.40	Verletzung Dünndarm, Teil nnbez	S36.6	Verletzung Rektum
S36.41	Verletzung Duodenum	S36.7	Verletzung mehrerer intraabdominaler Organe
S36.49	Verletzung sonst u mehrere Teile Dünndarm	S36.82	Verletzung Mesenterium
S36.50	Verletzung Dickdarm, Teil nnbez	S36.88	Verletzung sonstige intraabdominale Organe
S36.51	Verletzung Colon ascendens		

Diagnose PTR-5

S37.00	Verletzung Niere, nnbez	S37.03	Komplette Ruptur Nierenparenchym
S37.01	Prellung u Hämatom Niere	S37.81	Verletzung Nebenniere
S37.02	Rißverletzung Niere		

Diagnose PTR-6

S37.1	Verletzung Harnleiter	S37.5	Verletzung Tuba uterina
S37.22	Ruptur Harnblase	S37.6	Verletzung Uterus
S37.30	Verletzung Harnröhre, nnbez	S37.7	Verletzung mehrerer Hamorgane u Beckenorgane
S37.31	Verletzung Harnröhre, Pars membranacea	S37.82	Verletzung Prostata
S37.32	Verletzung Harnröhre, Pars spongiosa	S37.83	Verletzung Bläschendrüse [Vesicula seminalis]
S37.33	Verletzung Harnröhre, Pars prostatica	S37.84	Verletzung Samenleiter
S37.38	Verletzung Harnröhre, sonst Teile	S39.6	Verletz ein/mehr intraabd Org m Bet ein/mehr Beckenorg
S37.4	Verletzung Ovar		

Diagnose PTR-7

S12.0	Fraktur 1. Halswirbel	S24.70	Verletzung thorakales RM, Höhe nnbez
S12.1	Fraktur 2. Halswirbel	S24.71	Verletzung Rückenmark, T1
S12.21	Fraktur 3. Halswirbel	S24.72	Verletzung Rückenmark, T2/T3
S12.22	Fraktur 4. Halswirbel	S24.73	Verletzung Rückenmark, T4/T5
S12.23	Fraktur 5. Halswirbel	S24.74	Verletzung Rückenmark, T6/T7
S12.24	Fraktur 6. Halswirbel	S24.75	Verletzung Rückenmark, T8/T9
S12.25	Fraktur 7. Halswirbel	S24.76	Verletzung Rückenmark, T10/T11
S12.7	Multiple Frakturen Halswirbelsäule	S24.77	Verletzung Rückenmark, T12
S13.0	Traumatische Ruptur zervikale Bandscheibe	S31.87	Weichteilschaden I. Gr b off Fraktur od Lux LWS u Be
S13.10	Luxation Halswirbel, Höhe nnbez	S31.88	Weichteilschaden II. Gr b off Fraktur od Lux LWS u Be
S13.11	Luxation Halswirbel, C1/C2	S31.89	Weichteilschaden III. Gr b off Fraktur od Lux LWS u Be
S13.12	Luxation Halswirbel, C2/C3	S32.1	Fraktur Os sacrum
S13.13	Luxation Halswirbel, C3/C4	S32.2	Fraktur Os coccygis
S13.14	Luxation Halswirbel, C4/C5	S32.3	Fraktur Os ilium
S13.15	Luxation Halswirbel, C5/C6	S32.4	Fraktur Acetabulum
S13.16	Luxation Halswirbel, C6/C7	S32.5	Fraktur Os pubis
S13.17	Luxation Halswirbel, C7/T1	S32.81	Fraktur, Os ischium
S13.18	Luxation Halswirbel, sonstige	S32.83	Fraktur, Becken, Teil nnbez
S13.2	Luxation sonst u nnbez Teile im Bereich Hals	S32.89	Fraktur, sonst u multiple Teile Becken
S13.3	Multiple Luxationen im Bereich Hals	S34.0	Kontusion Ödem lumbales RM [Conus medullaris]
S14.0	Kontusion Ödem zervikales Rückenmark	S34.10	Kompl QS-Verletz lumbal RM
S14.10	Verletzungen zervikales Rückenmark, nnbez	S34.11	Inkompl QS-Verletz lumbal RM
S14.11	Komplette QS-Verletz zervikal RM	S34.18	Sonst Verletz lumbal RM
S14.12	Zentr Halsmark/Verletz (inkompl QS-Verletz)	S34.30	Kompl traumat Cauda- (equina-) Synd
S14.13	Sonst inkompl QS-Verletz, zervikal RM	S34.31	Inkompl traumat Cauda- (equina-) Synd
S14.70	Verletzung zervikales RM, Höhe nnbez	S34.38	So u nnbez Verletz Cauda equina
S14.71	Verletzung Rückenmark, C1	S34.4	Verletzung Plexus lumbosacralis
S14.72	Verletzung Rückenmark, C2	S34.6	Verletz ein/mehr periph Nerv Abd LumbosakrGeg Becken
S14.73	Verletzung Rückenmark, C3	S34.70	Verletz lumbal RM, Höhe nnbez
S14.74	Verletzung Rückenmark, C4	S34.71	Verletzung Rückenmark, L1
S14.75	Verletzung Rückenmark, C5	S34.72	Verletzung Rückenmark, L2
S14.76	Verletzung Rückenmark, C6	S34.73	Verletzung Rückenmark, L3
S14.77	Verletzung Rückenmark, C7	S34.74	Verletzung Rückenmark, L4
S14.78	Verletzung Rückenmark, C8	S34.75	Verletzung Rückenmark, L5
S24.0	Kontusion u Ödem thorakales Rückenmark	S34.76	Verletz RM, S1
S24.10	Verletzung thorakales Rückenmark, nnbez	S34.77	Verletz RM, S2-S5
S24.11	Kompl QS-Verletz thorakal RM	S34.8	Verletz so u nnbez Nerven i Höhe Abd LumbosakrGeg Becken
S24.12	Inkompl QS-Verletz thorakal RM	S36.83	Verletzung Retroperitoneum
S24.3	Verletzung peripherer Nerven Thorax	S38.1	Zerquetschung so u nnbez Teile Abd LumbosakrGeg Becken
S24.5	Verletzung sonstiger Nerven Thorax	T02.11	Fx m Beteilig Thor LumbosGeg od Thor Becken, offen
S24.6	Verletzung eines nnbez Nervs Thorax	T04.1	Zerquetsch m Bet Thor Abd, Thor Lumbos od Thor Becken

T06.0 Komb Verletz Gehirn Hirnnerven Nerven RM in Halshöhe
 T06.1 Verletzung Nerven RM m Bet mehr sonst Körperregionen

T09.3 Verletzung Rückenmark, Höhe nnbez

Diagnose PTR-8

S14.3 Verletzung Plexus brachialis
 S41.87 Weichteilschaden I. Gr b off Fraktur od Lux Oberarm
 S41.88 Weichteilschaden II. Gr b off Fraktur od Lux Oberarm
 S41.89 Weichteilschaden III. Gr b off Fraktur od Lux Oberarm
 S44.0 Verletzung Nervus ulnaris in Höhe Oberarm
 S44.1 Verletzung Nervus medianus in Höhe Oberarm
 S44.2 Verletzung Nervus radialis in Höhe Oberarm
 S44.3 Verletzung Nervus axillaris
 S44.7 Verletzung mehrerer Nerven in Höhe Schulter u Oberarm
 S45.0 Verletzung A axillaris
 S45.1 Verletzung A brachialis
 S45.2 Verletzung V axillaris od V brachialis
 S45.3 Verletzung oberfl Venen in Höhe Schulter u Oberarm
 S45.7 Verletzung mehr Blutgefäße in Höhe Schulter u Oberarm
 S45.8 Verletzung sonst Blutgefäße in Höhe Schulter u Oberarm
 S45.9 Verletzung nnbez Blutgefäß in Höhe Schulter u Oberarm
 S47 Zerquetschung, Schulter Oberarm
 S48.0 Traumatische Amputation im Schultergelenk
 S48.1 Traumatische Amputation zwischen Schulter Ellenbogen
 S48.9 Traumatische Amputation Schulter u Oberarm, Höhe nnbez
 S51.88 Weichteilschaden II. Gr b off Fraktur od Lux Unterarm
 S51.89 Weichteilschaden III. Gr b off Fraktur od Lux Unterarmes
 S54.0 Verletzung Nervus ulnaris, in Höhe Unterarm
 S54.1 Verletzung Nervus medianus, in Höhe Unterarm
 S54.2 Verletzung Nervus radialis, in Höhe Unterarm
 S54.7 Verletzung mehrerer Nerven, in Höhe Unterarm
 S55.0 Verletzung A ulnaris, in Höhe Unterarm
 S55.1 Verletzung A radialis, in Höhe Unterarm
 S55.2 Verletzung von Venen, in Höhe Unterarm
 S55.7 Verletzung mehrerer Blutgefäße, in Höhe Unterarm
 S55.8 Verletzung sonst Blutgefäße, in Höhe Unterarm

S55.9 Verletzung eines nnbez Blutgefäßes, in Höhe Unterarm
 S57.0 Zerquetschung, Ellenbogen
 S57.8 Zerquetschung, sonstiger Teile Unterarm
 S57.9 Zerquetschung Unterarm, Teil nnbez
 S58.0 Traumatische Amputation im Ellenbogengelenk
 S58.1 Traumatische Amputation zw Ellenbogen u Handgelenk
 S58.9 Traumatische Amputation am Unterarm, Höhe nnbez
 S64.0 Verletzung Nervus ulnaris, in Höhe Handgelenk u Hand
 S64.1 Verletzung Nervus medianus, in Höhe Handgelenk u Hand
 S64.2 Verletzung Nervus radialis, in Höhe Handgelenk u Hand
 S64.7 Verletzung mehrerer Nerven, in Höhe Handgelenk u Hand
 S65.0 Verletzung A ulnaris, in Höhe Handgelenk u Hand
 S65.1 Verletzung A radialis, in Höhe Handgelenk u Hand
 S65.7 Verletzung mehr Blutgefäße in Höhe Handgelenk u Hand
 S65.8 Verletzung sonst Blutgefäße in Höhe Handgelenk u Hand
 S65.9 Verletzung nnbez Blutgefäß im Ber Handgelenk u Hand
 S68.3 Komb traumat Amput (Teile) ein/mehr Fing and T HdGel/Hd
 S68.4 Traumatische Amputation Hand, in Höhe Handgelenk
 S68.8 Traumatische Amputation sonst Teile Handgelenk Hand
 S68.9 Traumatische Amputation an Handgelenk Hand, Höhe nnbez
 T02.21 Frakturen m Beteilig mehr Regionen obere Extremität, offen
 T02.41 Frakturen m Bet mehr Reg beider ob Extremitäten, offen
 T04.2 Zerquetsch m Bet mehr Regionen obere Extremität(en)
 T05.0 Traumatische Amputation beider Hände
 T05.1 Traumat Amput Hand u and Arm [jede Höhe, ausg Hand]
 T05.2 Traumatische Amputation beider Arme [jede Höhe]
 T10.1 Fraktur obere Extremität, Höhe nnbez, offen
 T11.4 Verletzung nnbez Blutgefäß obere Extremität, Höhe nnbez
 T11.6 Traumatische Amputation obere Extremität, Höhe nnbez
 T79.6 Traumatische Muskelschämie

Diagnose PTR-9

S71.87 Weichteilschaden I. Gr b off Fraktur od Lux Hüfte u Obersch
 S71.88 Weichteilschaden II. Gr b off Fraktur od Lux Hüfte u Obersch
 S71.89 Weichteilschaden III. Gr b off Fraktur od Lux Hüfte u Obersch
 S72.00 Schenkelhalsfraktur, Teil nnbez
 S72.01 SchenkelhalsFx, intrakaps
 S72.02 Schenkelhalsfraktur, (proxim) Epiphyse, Epiphysenlösung
 S72.03 Schenkelhalsfraktur, subkapital
 S72.04 Schenkelhalsfraktur, mediozervikal
 S72.05 Schenkelhalsfraktur, Basis
 S72.08 Schenkelhalsfraktur, sonst Teile
 S72.10 Trochantäre Femurfraktur, nnbez
 S72.11 Intertrochantäre Femurfraktur
 S72.2 Subtrochantäre Femurfraktur
 S72.3 Fraktur Femurschaft
 S72.40 Distale Fraktur Femur, Teil nnbez
 S72.41 Distale Fraktur Femur, Condylus (lateralis) (medialis)
 S72.42 Distale Fraktur Femur, Epiphyse, Epiphysenlösung
 S72.43 Distale Fraktur Femur, suprakondylär
 S72.44 Distale Fraktur Femur, interkondylär
 S72.8 Frakturen sonstiger Teile, Femur
 S72.9 Fraktur Femur, Teil nnbez
 S74.0 Verletz Nervus ischiadicus, in Höhe Hüfte u Oberschenkel
 S74.1 Verletzung Nervus femoralis, in Höhe Hüfte u Oberschenkel
 S74.7 Verletz mehrerer Nerven, in Höhe Hüfte u Oberschenkel
 S74.9 Verletzung nnbez Nerv, in Höhe Hüfte u Oberschenkel
 S75.0 Verletzung A femoralis
 S75.1 Verletzung V femoralis, in Höhe Hüfte Oberschenkel
 S75.7 Verletz mehr Blutgefäße, in Höhe Hüfte u Oberschenkel
 S75.8 Verletz sonst Blutgefäße, in Höhe Hüfte u Oberschenkel
 S77.0 Zerquetschung Hüfte
 S77.1 Zerquetschung Oberschenkel

S77.2 Zerquetschung m Beteiligung Hüfte Oberschenkel
 S78.0 Traumatische Amputation im Hüftgelenk
 S78.1 Traumatische Amputation zwischen Hüfte u Knie
 S78.9 Traumatische Amputation an Hüfte OS, Höhe nnbez
 S81.87 Weichteilschaden I. Gr b off Fraktur od Lux Unterschenkels
 S81.88 Weichteilschaden II. Gr b off Fraktur od Lux Unterschenkels
 S81.89 Weichteilschaden III. Gr b off Fraktur od Lux Unterschenkel
 S82.41 Fraktur Fibula, isoliert, proximales Ende
 S84.0 Verletzung N tibialis in Höhe Unterschenkel
 S84.1 Verletzung N peroneus in Höhe Unterschenkel
 S84.7 Verletzung mehr Nerven in Höhe Unterschenkel
 S84.9 Verletzung nnbez Nerv in Höhe Unterschenkel
 S85.0 Verletzung A poplitea
 S85.1 Verletzung A tibialis (anterior) (posterior)
 S85.2 Verletzung A peronea
 S85.5 Verletzung V poplitea
 S85.7 Verletzung mehr Blutgefäße in Höhe Unterschenkel
 S85.8 Verletzung sonst Blutgefäße in Höhe Unterschenkel
 S87.0 Zerquetschung Knie
 S87.8 Zerquetschung sonst u nnbez Teile Unterschenkel
 S88.0 Traumatische Amputation im Kniegelenk
 S88.1 Traumatische Amputation zw Knie oberem Sprunggelenk
 S88.9 Traumatische Amputation am Unterschenkel, Höhe nnbez
 S94.2 Verletzung Nervus peroneus prof in Höhe Knöchel Fuß
 S94.7 Verletzung mehr Nerven in Höhe Knöchel Fuß
 S94.9 Verletzung nnbez Nerv in Höhe Knöchel Fuß
 S95.0 Verletzung A dorsalis pedis
 S95.2 Verletzung Venen Fußrücken
 S95.7 Verletz mehr Blutgefäße in Höhe Knöchel Fuß
 S95.8 Verletz sonst Blutgefäße in Höhe Knöchel Fuß
 S98.0 Traumatische Amputation Fuß in Höhe OSG

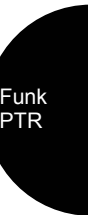

Funktion: Polytrauma: Definitionen

S98.3	Traumatische Amputation sonst Teile Fuß	T05.3	Traumatische Amputation beider Füße
S98.4	Traumatische Amputation am Fuß, Höhe nnbez	T05.4	Traumat Amputat Fuß u and Bein [jede Höhe, ausg Fuß]
T02.50	Fx m Bet mehr Reg beider unt Extremitäten, geschl od onA	T05.5	Traumatische Amputation beider Beine [jede Höhe]
T02.51	Frakturen m Bet mehr Reg beider unt Extremitäten, offen	T05.6	Traumat Amputat Arme Beine, in jed Kombinat [jed Höhe]
T02.60	Fx m Bet mehr Reg obere/untere Extr, geschl od onA	T13.3	Verletz nnbez Nerv untere Extremität, Höhe nnbez
T02.61	Fx m Bet mehr Reg obere/untere Extr, offen	T13.6	Traumatische Amputation untere Extremität, Höhe nnbez
T04.3	Zerquetsch m Bet mehr Regionen untere Extremität(en)		

Funktion

Eingriff an mehreren
Lokalisationen



Eingriff an mehreren Lokalisationen

Eingriff an mehreren Lokalisationen

Eingriff an mehreren Lokalisationen

Prozedur in mindestens zwei der Tabellen EML-1, EML-2, EML-3, EML-4 oder Prozedur in mindestens zwei der Tabellen EML-1, EML-2, EML-3, EML-5 oder Prozedur in mindestens zwei der Tabellen EML-2, EML-6, EML-7, EML-8, EML-9 oder Prozedur in mindestens zwei der Tabellen EML-6, EML-8 oder Prozedur in mindestens zwei der Tabellen EML-5, EML-10, EML-8 oder Prozedur in mindestens zwei der Tabellen EML-11, EML-4, EML-10, EML-8, EML-9 oder Prozedur in mindestens zwei der Tabellen EML-1, EML-11, EML-6, EML-9 oder Prozedur in mindestens zwei der Tabellen EML-1, EML-7, EML-5, EML-10, EML-9 oder Prozedur in mindestens zwei der Tabellen EML-2, EML-11, EML-3, EML-6, EML-9 oder Prozedur in mindestens zwei der Tabellen EML-7, EML-4 oder Prozedur in mindestens zwei der Tabellen EML-11, EML-3, EML-5, EML-10 oder beidseitige Prozedur in Tabelle EML-12 oder Prozedur in mindestens zwei der Tabellen EML-13, EML-14 und mindestens eine Prozedur in Tabelle EML-15 oder mindestens eine Prozedur in Tabelle EML-16 und Prozedur in Tabelle EML-17 oder mindestens eine Prozedur in Tabelle EML-18 und Prozedur in Tabelle EML-17

Prozedur EML-1

77.08.00↔	Sequestrektomie an Tarsalia und Metatarsalia, n.n.bez.	78.08.00↔	Knochentransplantation an Tarsalia u Metatarsalia, n.n.bez.
77.08.10↔	Sepuestrekt an Tarsal und Metatars, oh Einl e Medträg	78.08.10↔	Knchtx an Trsl u Mttrs, gfgstiel m mkrvsk Anst
77.08.11↔	Sepuestrekt an Tarsalia und Metatars, m Einl e Medträg	78.08.11↔	Knchtx an Trsl u Mttrs, gfgstiel o mkrvsk Anst
77.08.99↔	Sequestrektomie an Tarsalia und Metatarsalia, sonstige	78.08.12↔	Knochentransplantation an Tarsalia und Metatarsalia, allogene
77.18.00↔	S Knchnz oh Knchdrchtr an Trsl u Mttrs, n.n.bz.	78.08.13↔	Knorpel-Knochentransplantation an Tarsalia und Metatarsalia
77.18.10↔	Sonstige Knochinzis oh Knchdrchtr a Talus, n.n.bez.	78.08.19↔	So Ktx an Trsl u Mttrs (zB atg Spng, krtk Spn, n gfg Tx)
77.18.11↔	S Knchnz oh Knchdrchtr a Tls, Explr u Knchnb	78.08.99↔	Knochentransplantation an Tarsalia und Metatarsalia, sonst
77.18.12↔	So Knochinzis oh Knchdrchtr a Talus, Fremdkentf	78.21.00↔	Verkürzungsosteotomie an Skapula, Kalvikula, n.n.bez.
77.18.13↔	S Knchnz oh Knchdrchtr a Tls, Enl u Entf e Mdträg	78.21.10↔	Temporäre Epiphyseodese an Skapula und Klavikula
77.18.14↔	Sonstige Knochinzis ohne Knchdrchtr a Talus, Drain	78.21.11↔	Permanente Epiphyseodese an Skapula und Klavikula
77.18.19↔	Sonstige Knochinzis oh Knchdrchtr a Talus, sonstige	78.21.12↔	Therapeutische Epiphyseolyse an Skapula und Klavikula
77.18.20↔	Sonstige Knochinzis oh Knchdrchtr a Kalkan, n.n.bez.	78.21.99↔	Verkürzungsosteotomie an Skapula, Klavikula, sonstige
77.18.21↔	S Knchnz oh Knchdrchtr a Klkn, Explr u Knchnb	78.28.00↔	Verkürzungsosteotomie an Tarsalia und Metatarsalia, n.n.bez.
77.18.22↔	So Knochinzis oh Knchdrchtr a Kalkan, Fremdkentf	78.28.10↔	Temporäre Epiphyseodese an Tarsalia und Metatarsalia
77.18.23↔	S Knchnz oh Knchdrchtr a Klkn, Enl u Entf e Mdträg	78.28.11↔	Permanente Epiphyseodese an Tarsalia und Metatarsalia
77.18.24↔	Sonstige Knochinzis ohne Knchdrchtr a Kalkan, Drain	78.28.12↔	Therapeutische Epiphyseolyse an Tarsalia und Metatarsalia
77.18.29↔	Sonstige Knochinzis oh Knchdrchtr a Kalkan, sonstige	78.28.20↔	Sonstige Verkürzungsosteotomie am Calcaneus
77.18.30↔	S Knchnz oh Knchdrchtr an snst Trsl, n.n.bz.	78.28.21↔	Sonstige Verkürzungsosteotomie an sonstigen Tarsalia
77.18.31↔	S Knchnz oh Knchdrchtr an snst Trsl, Explr u Knchnb	78.28.22↔	Sonstige Verkürzungsosteotomie an Metatarsalia
77.18.32↔	S Knchnz oh Knchdrchtr an snst Trsl, Frmdkntf	78.28.99↔	Verkürzungsosteotomie an Tarsalia und Metatarsalia, sonst
77.18.33↔	S Knchnz oh Knchdrchtr an snst Trsl, Enl u Ef e Mdträg	78.29.00↔	Verkürzungsosteotomie an and Ni näh bez Kn, n.n.bez.
77.18.34↔	So Knochinzis oh Knchdrchtr an sonst Tarsalia, Drain	78.29.10↔	Temporäre Epiphyseodese an Phalangen der Hand
77.18.39↔	So Knochinzis oh Knchdrchtr an sonst Tarsalia, so	78.29.11↔	Permanente Epiphyseodese an Phalangen der Hand
77.18.40↔	So Knochinzis oh Knchdrchtr an Metatars, n.n.bez.	78.29.12↔	Therapeutische Epiphyseolyse an Phalangen der Hand
77.18.41↔	S Knchnz oh Knchdrchtr an Mttrs, Explr u Knchnb	78.29.19↔	Sonstige Verkürzungsosteotomie an Phalangen der Hand
77.18.42↔	So Knochinzis oh Knchdrchtr an Metatars, Fremdkentf	78.29.30↔	Temporäre Epiphyseodese am Becken
77.18.43↔	S Knchnz oh Knchdrchtr an Mttrs, Enl u Entf e Mdträg	78.29.31↔	Permanente Epiphyseodese am Becken
77.18.44↔	Sonstige Knochinzis oh Knchdrchtr an Metatars, Drain	78.29.32↔	Therapeutische Epiphyseolyse am Becken
77.18.49↔	So Knochinzis oh Knchdrchtr an Metatars, so	78.29.39↔	Sonstige Verkürzungsosteotomie am Becken
77.18.99↔	So Knochinzis oh Knchdrchtr an Tarsal u Metatars, so	78.29.40↔	Temporäre Epiphyseodese an Phalangen des Fußes
77.28.00↔	Keilosteotomie an Tarsalia und Metatarsalia, n.n.bez.	78.29.41↔	Permanente Epiphyseodese an Phalangen des Fußes
77.28.10↔	Keilosteotomie am Talus	78.29.42↔	Therapeutische Epiphyseolyse an Phalangen des Fußes
77.28.20↔	Keilosteotomie am Calcaneus	78.29.49↔	Sonstige Verkürzungsosteotomie an Phalangen des Fußes
77.28.30↔	Keilosteotomie an sonstigen Tarsalia	78.29.90↔	Temporäre Epiphyseodese an and nicht näher bez Knochen
77.28.40↔	Keilosteotomie an Metatarsalia	78.29.91↔	Permanente Epiphysod an and nicht näher bez Knochen
77.28.99↔	Keilosteotomie an Tarsalia und Metatarsalia, sonstige	78.29.92↔	Therapeutische Epiphyseolyse an and nicht näher bez Kn
77.38.00↔	So Knchdrchtr an Tarsalia und Metatars, n.n.bez.	78.29.99↔	Verkürzungsosteotomie an and Ni näh bez Kn, sonstige
77.38.10↔	(De-)Rotationsosteotomie an Tarsalia	78.38.00↔	Verlängerungsosteotomie an Tarsalia u Metatarsalia, n.n.bez.
77.38.11↔	Kortikotomie bei Segmenttransport an Tarsalia	78.38.10↔	Verlängerungsosteotomie am Calcaneus
77.38.12↔	Kompl (mehrd) Osteotomie (m Achsenk) an Tarsalia	78.38.19↔	Verlängerungsosteotomie an sonstigen Tarsalia
77.38.19↔	Sonstige Knochendurchtrennung an Tarsalia	78.38.20↔	Verlängerungsosteotomie an Metatarsalia
77.38.29↔	Sonstige Knochendurchtrennung an Metatarsalia	78.38.99↔	Verlängerungsosteotomie an Tarsalia und Metatarsalia, sonst
77.38.99↔	So Knchdrchtr an Tarsalia und Metatars, so	78.48↔	Sonst plastische Rekonstruktion an Tarsalia und Metatarsalia
77.51↔	Plst Rk b Hlx vlg m Exstrskt, Wchtkrr u Ost a Os mttrs I	78.49.00↔	So plast Reko an and näh bez Kn, auss Geschk, n.n.bez.
77.52↔	Plst Rk b Hlx vlg m Exstrskt, Weichtkrr u Arthrd	78.49.10↔	Sonstige plast Reko an and näh bez Kn, n.n.bez.
77.53↔	Plst Rk b Hlx vlg m and Exstrskt u Weichtkrr	78.49.11↔	Sonst plastische Rekonstruktion an Phalangen der Hand
77.54↔	Resektion oder Korrekturosteotomie bei Digitus quintus varus	78.49.12↔	Sonstige plastische Rekonstruktion am Becken
77.56↔	Plastische Rekonstruktion bei Hammerzehe	78.49.13↔	Sonst plastische Rekonstruktion an Phalangen des Fußes
77.57↔	Plastische Rekonstruktion bei Krallenzehe	78.49.19↔	Sonstige Plast Reko an and näh bez Kn, sonstige
77.58↔	Sonstige Resektion, Arthrod und Plast Reko an Zehen	78.49.80↔	Knchtx u Verw v Knochenersmat an d Ws, n.n.bez.
77.59↔	Sonstige Exostosenresektion bei Hallux valgus	78.49.81↔	Tx v Spng(spänn) o krtkspngösn Spänn (autgn) an d Ws

78.49.82↔	Vrw v Kemt a d Ws au Kignfs m Hydrxlpbsch, o Anr v KnWhz	80.48.00↔	Durchtr v Gelkaps, Lig o Knorp an Fuss u Zeh, n.n.bez.
78.49.83↔	Vrw v Kemt a d Ws au Kignfs m Hydrxlpbsch, m Anr v KnWhz	80.48.10↔	Durchtr von Gelkaps, Lig oder Knorp a Metatarsgel
78.49.84↔	Verw v keram Knochenersmat an d Ws, oh Anr v Knwachs	80.48.20↔	Durchtr von Gelkaps, Lig oder Knorp an e Zehengelenk
78.49.85↔	Verw v keram Knochenersmat an d Ws, m Anr v Knwachs	80.48.99↔	Durchtr von Gelkaps, Lig o Knorp an Fuss und Zehen, so
78.49.89↔	Knocht x u Verw v Knochenersmat an d Wirbelsäule, so	80.77.00↔	Synovektomie am Sprunggelenk, n.n.bez.
78.49.99↔	So Plast Reko an and näh bez Kn, auss Gschk, so	80.77.10↔	Arthroskopische Synovektomie am oberen Sprunggelenk
78.58.00↔	Inn Knchfx oh Rp d Fx an Trsl u Mtrs, n.n.bz.	80.77.11↔	Arthroskopische Synovektomie am unteren Sprunggelenk
78.58.10↔	Rev v Osteosynthmat (oh Matwechs) an Tarsal u Metatars	80.77.20↔	Offene Synovektomie am oberen Sprunggelenk
78.58.99↔	Inn Knochfix oh Rep d Fx an Tarsalia und Metatars, so	80.77.21↔	Offene Synovektomie am unteren Sprunggelenk
79.17.00↔	Gschl Rp e Fx an Trsl u Mtrs m inn Knchfx, n.n.bz.	80.77.99↔	Synovektomie am Sprunggelenk, sonstige
79.17.10↔	Geschl Rep e Fx d Kalkan m inn Knochfix d winkst Pl	80.78.00↔	Synovektomie an Fuss und Zehen, n.n.bez.
79.17.11↔	Gschl Rp e Frk d Kalk m inn Knchfix m miminv balass Tch	80.78.10↔	Arthroskopische Synovektomie am Tarsometatarsalgelenk
79.17.19↔	Gschl Rp e Fx d Klkn m so inn Knfx (zB d Sb, Pl, Dt)	80.78.11↔	Arthr Synovektomie a Metatarsophalangealgelenk
79.17.29↔	Gschl Rp e Fx an st Trl u Mtrs m in Knfx (zB d Sb, Pl, Dt)	80.78.19↔	Sonstige arthroskopische Synovektomie an Fuss und Zehen
79.17.99↔	Gschl Rp e Fx an Trsl u Mtrs m inn Knchfx, so	80.78.20↔	Offene Synovektomie am Tarsometatarsalgelenk
79.18↔	Geschl Reposition e Zehenfraktur mit inn Knochfix	80.78.21↔	Offene Synovektomie am Metatarsophalangealgelenk
79.27.00↔	Off Rp e Fx an Trsl u Mtrs oh Inn Knchfx, n.n.bz.	80.78.29↔	Sonstige offene Synovektomie an Fuss und Zehen
79.27.10↔	Off Rep e Talus und Kalkaneusfraktur oh Inn Knochfix	80.78.99↔	Synovektomie an Fuss und Zehen, sonstige
79.27.11↔	Off Rep e einf Fx So Tarsal u Metatars oh Inn Knochfix	80.87.00↔	Sonstige Lok Exz o Destr e Gelläs a Sg, n.n.bez.
79.27.12↔	Off Rp e Mhrfrgmfx S Trsl u Mtrs oh Inn Knchfx	80.87.10↔	Arthr Lok Exz o Destr e Gelläs a oberen Sprunggelenk
79.27.99↔	Off Rep e Fx an Tarsal u Metatars oh Inn Knochfix, so	80.87.11↔	Débridement am oberen Sprunggelenk
79.28↔	Off Rep einer Zehenfraktur ohne innere Knochenfixation	80.87.12↔	Zystenexstirpation am oberen Sprunggelenk
79.37.00↔	Off Rp e Fx an Trsl u Mtrs m inn Knchfx, n.n.bz.	80.87.19↔	Sonstige Lok Exz o Destr e Gelläs a ob Sprunggelenk
79.37.10↔	Off Rep e Fx an Kalkan und Talus m inn Knochfix d Pl	80.87.20↔	Arthr Lok Exz o Destr e Gelläs a unteren Sprunggelenk
79.37.11↔	Off Rep e Fx an Kalkan und Talus m so inn Knochfix	80.87.21↔	Débridement am unteren Sprunggelenk
79.37.20↔	Off Rp e Mhrfrgmfx an snst Trsl m inn Knchfx d Pl	80.87.22↔	Zystenexstirpation am unteren Sprunggelenk
79.37.21↔	Off Rp e Mhrfrgmfx an snst Trsl m so inn Knchfx	80.87.29↔	Sonstige Lok Exz o Destr e Gelläs a unteren Sg
79.37.30↔	Off Rep e Mehrfragmfx an Metatars m inn Knochfix	80.87.99↔	Sonstige Lok Exz o Destr e Gelläs a Sg, sonstige
79.37.40↔	Off Rp e einf Fx an snst Trsl u Mtrs m inn Knchfx	80.88.00↔	So Lok Exz o Destr e Gelläs an Fuss u Zehen, n.n.bez.
79.37.99↔	Off Rep e Fx an Tarsal und Metatars m inn Knochfix, so	80.88.10↔	Arthr lokale Exz oder Destr e Gelläs an Fuss und Zehen
79.38↔	Off Rep einer Zehenfraktur m innerer Knochenfixation	80.88.20↔	Débridement am Metatarsophalangealgelenk
79.67↔	Débridement e offenen Fraktur an Tarsalia u Metatarsalia	80.88.21↔	Zystenexstirpation am Metatarsophalangealgelenk
79.68↔	Débridement einer offenen Zehenfraktur	80.88.29↔	Sonstige Lok Exz oder Destr a Metatarsgel
79.77↔	Geschlossene Reposition einer Luxation des Sprunggelenkes	80.88.30↔	Débridement an Zehengelenken
79.78↔	Geschlossene Reposition einer Luxation von Fuss und Zehen	80.88.40↔	Débridement an sonstigen Fussgelenken
79.87.00↔	Off Reposition e Luxation des Sprunggelenkes, n.n.bez.	80.88.50↔	Zystenexstirpation an sonstigen Gel von Fuss und Zehen
79.87.10↔	Offene Reposition einer Luxation des oberen Sprunggelenkes	80.88.59↔	So Lok Exz o Destr an sonstigen Gel von Fuss und Zehen
79.87.20↔	Offene Reposition einer Luxation des unteren Sprunggelenkes	80.88.99↔	So Lok Exz o Destr e Gelläs an Fuss und Zehen, so
79.87.99↔	Offene Reposition einer Luxation des Sprunggelenkes, sonst	80.97.00↔	Sonstige Exzision am Sprunggelenk, n.n.bez.
79.88.00↔	Off Reposition e Luxation von Fuss u Zehen, n.n.bez.	80.97.10↔	Arthroskopische Exzision am oberen Sprunggelenk
79.88.10↔	Offene Reposition einer Luxation eines Zehengelenkes	80.97.11↔	Sonstige Exzision am oberen Sprunggelenk
79.88.20↔	Offene Reposition e Lux e Metatarsophalangealgelenkes	80.97.20↔	Arthroskopische Exzision am unteren Sprunggelenk
79.88.99↔	Offene Reposition einer Luxation von Fuss und Zehen, sonst	80.97.21↔	Sonstige Exzision am unteren Sprunggelenk
80.07↔	Arthrotomie zur Prothesenentfernung am Sprunggelenk	80.97.30↔	Entnahme eines Knorpeltransplantates am Sprunggelenk
80.08↔	Arthrotomie zur Prothesenentfernung an Fuss und Zehen	80.97.99↔	Sonstige Exzision am Sprunggelenk, sonstige
80.17.00↔	Sonstige Arthrotomie des Sprunggelenkes, n.n.bez.	80.98.00↔	Sonstige Exzision an Fuss- und Zehengelenk, n.n.bez.
80.17.10↔	Arthr Arthrot d oberen Sprunggelenkes, Gelsp mit Drain	80.98.10↔	Arthroskopische Exzision an Fuss- und Zehengelenken
80.17.11↔	Arthr Arthrot d ob Sprunggelenkes, Entf freier Gelkörper	80.98.11↔	Sonstige Exzision am Metatarsophalangealgelenk
80.17.12↔	Arthr Arthrot d ob Sg, Einl o Entf e Medträg	80.98.12↔	Sonstige Exzision an sonstigen Fussgelenken
80.17.20↔	Arthrot d oberen Sprunggelenkes, Gelsp mit Drain	80.98.13↔	Sonstige Exzision an Zehengelenken
80.17.21↔	Arthrot d oberen Sprunggelenkes, Entf freier Gelkörper	80.98.99↔	Sonstige Exzision an Fuss- und Zehengelenk, sonstige
80.17.29↔	Sonstige Arthrotomie des oberen Sprunggelenkes	81.11↔	Arthrodes am Sprunggelenk
80.17.30↔	Arthr Arthrot d unteren Sprunggelenkes, Gelsp m Drain	81.12.00↔	Arthrodes Double, n.n.bez.
80.17.31↔	Arthr Arthrot d unteren Sg, Entf freier Gelkörper	81.12.10↔	Arthrodes oberes Sprunggelenk mit unterem Sprunggelenk
80.17.32↔	Arthr Arthrot d unteren Sg, Einl o Entf e Medträg	81.12.11↔	Arthrod Ob Sg m unterem Sg und Chopartgelenk
80.17.40↔	Arthrot d unteren Sprunggelenkes, Gelsp und Drain	81.12.12↔	Arthrod unteres Sprunggelenk, 2 Sprunggelenkshammern
80.17.41↔	Arthrot d unteren Sprunggelenkes, Entf freier Gelkörper	81.12.13↔	Arthrod unteres Sprunggelenk, 3 Sprunggelenkshammern
80.17.49↔	Sonstige Arthrotomie des unteren Sprunggelenkes	81.12.99↔	Arthrodes Double, sonstige
80.17.99↔	Sonstige Arthrotomie des Sprunggelenkes, sonstige	81.13↔	Subtalare Arthrodes
80.18.00↔	Sonstige Arthrotomie von Fuss und Zehen, n.n.bez.	81.14↔	Mediotarsale Arthrodes
80.18.10↔	Arthr Arthrot von Fuss und Zehen, Gelsp mit Drain	81.15↔	Tarsometatarsale Arthrodes
80.18.11↔	Arthr Arthrot von Fuss und Zehen, Entf freier Gelkörper	81.17↔	Sonstige Arthrodes am Fuss
80.18.12↔	Arthr Arthrot von Fuss u Zehen, Einl o Entf e Medträg	81.18↔	Arthrorise am subtalaren Gelenk
80.18.20↔	Arthrot von Fuss und Zehen, Gelenkspülung mit Drainage	81.49.00↔	Sonstige Rekonstruktion am Sprunggelenk, n.n.bez.
80.18.21↔	Arthrot von Fuss und Zehen, Entf freier Gelenkkörper	81.49.10↔	Refixation e osteoch Fragm, Ob Sprunggelenk, arthr
80.18.99↔	Sonstige Arthrotomie von Fuss und Zehen, sonstige	81.49.11↔	Ref e osteoch Fragm, Ob Sprunggelenk, offen chir
80.47.00↔	Durchtr von Gelkaps, Lig o Knorp a Sg, n.n.bez.	81.49.12↔	Ref e osteoch Fragm, Unteres Sprunggelenk, arthr
80.47.10↔	Durchtr von Gelkaps, Lig o Knorp a oberen Sprunggelenk	81.49.13↔	Ref e osteoch Fragm, Unteres Sprunggelenk, offen chir
80.47.20↔	Durchtr von Gelkaps, Lig o Knorp a unteren Sg	81.49.14↔	Subchondrale Spongiosoplastik, Ob Sprunggelenk, arthr
80.47.99↔	Durchtr von Gelkaps, Lig o Knorp a Sg, sonstige	81.49.15↔	Subchondrale Spongiosoplastik, Ob Sg, offen chir

81.49.16↔	Subchondrale Spongiosaplastik, Unteres Sg, arthr	81.49.32↔	Resektionsarthroplastik am Sprunggelenk
81.49.17↔	Subchondrale Spongiosaplastik, Unteres Sg, offen chir	81.49.33↔	Refixation und Plast a Kapselbapp d ob Sprunggelenkes
81.49.18↔	Knorpelx u Implant u ivit herg Gewkult, Ob Sg, arthr	81.49.99↔	Sonstige Rekonstruktion am Sprunggelenk, sonstige
81.49.19↔	Knorpelx u Implnt v ivt hrg Gwklt, Ob Sg, offn chr	81.57.00↔	Gelenkersatz an Fuss und Zehen, n.n.bez.
81.49.20↔	Knorpelx u Implant v ivit herg Gewkult, Unt Sg, arthr	81.57.10↔	Gelenkersatz an Fuss und Zehen, Fußwurzelendoprothese
81.49.21↔	Knorpelx u Implnt v ivt hrg Gwklt, Unt Sg, offn chr	81.57.11↔	Gelenkersatz an Fuss und Zehen, Vorfuß- o Zehenendoproth
81.49.22↔	Knorpelglättung, Oberes Sprunggelenk, arthroskopisch	81.57.99↔	Gelenkersatz an Fuss und Zehen, sonstige
81.49.23↔	Knorpelglättung, Oberes Sprunggelenk, offen chirurgisch	81.59.00↔	Revision des Gelenkersatzes der unteren Extremitäten, nnbez
81.49.24↔	Knorpelglättung, Unteres Sprunggelenk, arthroskopisch	81.59.10↔	Revision d Gellers d unteren Extrem, ohne Wechsel
81.49.25↔	Knorpelglättung, Unteres Sprunggelenk, offen chir	81.59.11↔	Revision und Wechsel einer Sprunggelenkendoprothese
81.49.26↔	Subchondrale Knocheröff, Oberes Sprunggelenk, arthr	81.59.12↔	Revision und Wechsel einer Fusswurzelendoprothese
81.49.27↔	Subchondrale Knocheröff, Ob Sprunggelenk, offen chir	81.59.13↔	Revision und Wechsel e Vorfussoder Zehenendoprothese
81.49.28↔	Subchondrale Knocheröff, Unteres Sprunggelenk, arthr	81.59.99↔	Revision des Gelenkersatzes der unteren Extremitäten, sonst
81.49.29↔	Subchondrale Knocheröff, Unteres Sg, offen chir	83.84↔	Lösung eines Klumpfusses, n.a.klass.
81.49.30↔	Subch Knocheröff m Einbr e azell Impl, Ob Sg, arthr	84.25↔	Zehen-Replantation
81.49.31↔	Subch Knocheröff m Einbr e azell Impl, Unt Sg, arthr	84.26↔	Fuss-Replantation

Prozedur EML-2

77.04.00↔	Sequestrektomie an Karpalia und Metakarpalia, n.n.bez.	77.34.11↔	Kompl (mehrd) Osteotomie an Karpal und Metakarpalia
77.04.10↔	Sepuestrekt an Karpal und Metakarp, oh Einl e Medträg	77.34.99↔	Sonstige Knochdurchtr an Karpal und Metakarp, sonstige
77.04.11↔	Sepuestrekt an Karpal und Metakarp, m Einl e Medträg	78.04.00↔	Knochentransplantation an Karpalia u Metakarpalia, n.n.bez.
77.04.99↔	Sequestrektomie an Karpalia und Metakarpalia, sonstige	78.04.10↔	Knchtx an Krpl u Mtkrp, Gfgstielt m mkrvsk Anst
77.09.00↔	Sequestrektomie an and näh bez Kn, oh Gschk, n.n.bez.	78.04.11↔	Knchtntnsp an Krpl u Mtkrp, Gfgstielt oh mkrvsk Anst
77.09.10↔	Sequestrektomie an Phalangen d Hand, oh Einl e Medträg	78.04.12↔	Knochentransplantation an Karpalia und Metakarpalia, allogene
77.09.11↔	Sequestrektomie an Phalangen d Hand, m Einl e Medträg	78.04.13↔	Knorpel-Knochentransplantation an Karpalia und Metakarpalia
77.09.20↔	Sequestrektomie an d Wirbelsäule, ohne Einl e Medträg	78.04.19↔	So Ktx an Krpl u Mk (zB atg Spng, krkt Spn, n gfg Tx)
77.09.21↔	Sequestrektomie an d Wirbelsäule, m Einl e Medträg	78.04.99↔	Knochentransplantation an Karpalia und Metakarpalia, sonst
77.09.30↔	Sequestrektomie a Beckenk, ohne Einl e Medträg	78.24.00↔	Verkürzungsosteotomie an Karpalia und Metakarpalia, n.n.bez.
77.09.31↔	Sequestrektomie a Beckenk, m Einl e Medträg	78.24.10↔	Temporäre Epiphyseodese an Karpalia und Metakarpalia
77.09.40↔	Sequestrektomie an D Phal d Fusses, oh Einl e Medträg	78.24.11↔	Permanente Epiphyseodese an Karpalia und Metakarpalia
77.09.41↔	Sequestrektomie an D Phal d Fusses, m Einl e Medträg	78.24.12↔	Therapeutische Epiphyseolyse an Karpalia und Metakarpalia
77.09.90↔	Sepuestrekt an sonstigen näh bz Kn, oh Einl e Medträg	78.24.99↔	Verkürzungsosteotomie an Karpalia und Metakarpalia, sonst
77.09.91↔	Sepuestrekt an sonstigen näh bz Kn, m Einl e Medträg	78.34↔	Verlängerungsosteotomie an Karpalia und Metakarpalia
77.09.99↔	Sequestrektomie an and näh bez Kn, oh Gschk, sonstige	78.44↔	Sonst plastische Rekonstruktion an Karpalia und Metakarpalia
77.14.00↔	S Knchnz oh Knchdrchr an Krpl u Mtkrp, n.n.bz.	78.54.00↔	Inn Knchfx oh Rp d Fx an Krpl u Mtkrp, n.n.bz.
77.14.10↔	S Knchnz oh Knchdrchr an Krpl u Mtkrp, Explr u Knchnb	78.54.10↔	Rev v Osteosynthmat (oh Matwechs) an Karpal u Metakarp
77.14.11↔	S Knchnz oh Knchdrchr an Krpl u Mtkrp, Frmdkntf	78.54.99↔	Inn Knochfx oh Rep d Fx an Karpal und Metakarp, so
77.14.12↔	S Knchnz o Knchdrchr an Krpl u Mk, Einl u Ef e Mdtrg	78.59.00↔	Inn Knfx o Rp d Fx an and näh bz Kn, au Gschk, nnbz
77.14.13↔	S Knchnz oh Knchdrchr an Krpl u Mtkrp, Drain	78.59.10↔	Rev von Osteosynthmat (oh Matwechs) an Phal d Hand
77.14.99↔	So Knochinzis oh Knochdurchtr an Karpal u Metakarp, so	78.59.20↔	Rev von Osteosynthmat (oh Matwechs) an d Wirbelsäule
77.19.00↔	Knochinzis an and näher bez Kn, ohne Gschk, n.n.bez.	78.59.30↔	Revision von Osteosynthesematerial (oh Matwechs) a Be
77.19.10↔	Knochinzis an Phalangen d Hand, Explor und Knochenbo	78.59.40↔	Rev von Osteosynthmat (oh Matwechs) an Phal d Fußes
77.19.11↔	Knocheninzision an Phalangen d Hand, Fremdkentf	78.59.90↔	Rv v Osteosynthmt (h MtWh) an and näh bz Kn, au Gschk
77.19.12↔	Knochinzis an Phal d Hand, Einl und Entf e Medträg	78.59.99↔	Inn Knchfx oh Rp d Fx an and näh bz Kn, auss Gschk, so
77.19.13↔	Knocheninzision an Phalangen der Hand, Drainage	79.13.00↔	Gschl Rp e Fx an Krpl u Mtkrp m inn Knchfx, n.n.bz.
77.19.19↔	Sonstige Knocheninzision an Phalangen der Hand	79.13.10↔	Gschl Rp e Fx an Krpl u Mtkrp m inn Knchfx d wnkst Pl
77.19.20↔	Knocheninzision an d Wirbelsäule, Explor und Knochenbo	79.13.19↔	Gschl Rp e Fx an Krpl u Mk m S inn Knfx (zB d Sb, Pl, Dt)
77.19.21↔	Knocheninzision an d Wirbelsäule, Fremdkentf	79.13.99↔	Gschl Rp e Fx an Krpl u Mtkrp m inn Knchfx, so
77.19.22↔	Knochinzis an d Wirbelsäule, Einl und Entf von Medtr	79.14.00↔	Geschl Reposition e Fingfx mit inn Knochfx, n.n.bez.
77.19.23↔	Knocheninzision an der Wirbelsäule, Drainage	79.14.10↔	Geschl Rep e Fingfx m inn Knochfx d winkelstabile Pl
77.19.29↔	Sonstige Knocheninzision an der Wirbelsäule	79.14.19↔	Gschl Rp e Fngfx m S inn Knfx (zB d Sb, Pl, Dt)
77.19.30↔	Knocheninzision a Beckenk, Explor und Knochenbohrung	79.14.99↔	Geschl Reposition e Fingfx mit inn Knochfx, sonstige
77.19.31↔	Knocheninzision am Beckenknochen, Fremdkörperentfernung	79.23↔	Off Rep e Fx an Karpal und Metakarp oh Inn Knochfx
77.19.32↔	Knochinzis a Beckenk, Einl und Entf von Medtr	79.24↔	Offene Reposition e Fingfx ohne innere Knochenfixation
77.19.33↔	Knocheninzision am Beckenknochen, Drainage	79.33.00↔	Off Rp e Fx an Krpl u Mtkrp m inn Knchfx, n.n.bz.
77.19.39↔	Sonstige Knocheninzision am Beckenknochen	79.33.10↔	Off Rp e Fx an Krpl u Mtkrp m inn Knchfx d (Blount)Klm
77.19.40↔	Knochinzis an D Phal d Fusses, Explor und Knochenbo	79.33.19↔	Off Rep e Fx an Karpal und Metakarp m So inn Knochfx
77.19.41↔	Knocheninzision an D Phalangen d Fusses, Fremdkentf	79.33.99↔	Off Rep e Fx an Karpal und Metakarp m inn Knochfx, so
77.19.42↔	Knochinzis an D Phal d Fusses, Einl und Entf e Medträg	79.34↔	Offene Reposition e Fingfx mit innerer Knochenfixation
77.19.43↔	Knocheninzision an den Phalangen des Fusses, Drainage	79.63↔	Débridement e offenen Fraktur an Karpalia u Metakarpalia
77.19.49↔	Sonstige Knocheninzision an den Phalangen des Fusses	79.64↔	Débridement einer offenen Fingerfraktur
77.19.90↔	Knochinzis an sonst näh bez Kn, Explor und Knochenbo	79.83.00↔	Offene Reposition einer Luxation des Handgelenks, n.n.bez.
77.19.91↔	Knocheninzision an sonstigen näher bez Kn, Fremdkentf	79.83.10↔	Off Rep einer Luxation des distales Radioulnargelenks
77.19.92↔	Knochinzis an sonst näh bez Kn, Einl u Entf e Medträg	79.83.99↔	Offene Reposition einer Luxation des Handgelenks, sonst
77.19.93↔	Knocheninzision an sonstigen näher bez Knochen, Drain	79.84↔	Offene Reposition einer Luxation von Hand und Fingern
77.19.99↔	Knochinzis an and näher bez Kn, ohne Gschk, sonstige	80.03↔	Arthrotomie zur Prothesenentfernung am Handgelenk
77.24↔	Keilosteotomie an Karpalia und Metakarpalia	80.04.00↔	Arthrot zur Prothentf an Hand und Fing, n.n.bez.
77.34.00↔	Sonstige Knochdurchtr an Karpal und Metakarp, n.n.bez.	80.04.10↔	Arthrt z Prthntf an Hnd u Fng, Entf e Daumstgplrt
77.34.10↔	(De-)rotationsosteotomie an Karpalia und Metakarpalia	80.04.11↔	Arthrt z Prthntf an Hnd u Fng, Entf e snst Fngrglndprt

80.04.99↔	Arthrot zur Prothentf an Hand und Fing, sonstige	81.99.17↔	Arthroskopische Revision eines Gelenkes, Symphyse
80.13.00↔	Sonstige Arthrotomie des Handgelenks, n.n.bez.	81.99.18↔	Arthroskopische Revision eines Gelenkes, Hüftgelenk
80.13.10↔	Arthr Arthrot d Handgelenkes, Gelenkspülung mit Drain	81.99.19↔	Arthroskopische Revision eines Gelenkes, Sonstige
80.13.11↔	Arthr Arthrot d Handgelenkes, Entf freier Gelenkkörper	81.99.1a↔	Arthroskopische Revision eines Gelenkes, Kniegelenk
80.13.12↔	Arthr Arthrot d Handgel, Einl oder Entf e Medträg	81.99.1b↔	Arthr Revision e Gel, Proximales Tibiofibulargelenk
80.13.20↔	Arthrot des Handgelenkes, Gelenkspülung mit Drainage	81.99.1c↔	Arthr Revision eines Gelenkes, Oberes Sprunggelenk
80.13.21↔	Arthrot d Handgelenkes, Entfernung freier Gelenkkörper	81.99.1d↔	Arthr Revision eines Gelenkes, Unteres Sprunggelenk
80.13.99↔	Sonstige Arthrotomie des Handgelenks, sonstige	81.99.1e↔	Arthr Revision e Gel, Fuss und Zehengelenk sonstige
80.14.00↔	Sonstige Arthrotomie von Hand und Fingern, n.n.bez.	81.99.1f↔	Arthr Revision e Gelenkes, Metatarsophalangealgelenk
80.14.10↔	Arthrot von Hand und Fingern, Gelenkspülung mit Drain	81.99.1g↔	Arthroskopische Revision eines Gelenkes, Zehengelenk
80.14.99↔	Sonstige Arthrotomie von Hand und Fingern, sonstige	81.99.20↔	Offen chirurgische Revision eines Gelenkes, Iliosakralgelenk
80.43.00↔	Durchtr von Gelkap, Lig oder Knorp a Hdgel, n.n.bez.	81.99.21↔	Offen Chir Revision e Gelenkes, Humeroglenoidalgelenk
80.43.10↔	Drchtr v Gikp, Lg o Knrp a Hdgl, Drchtr d Bändr d Hndwr	81.99.22↔	Offen Chir Revision eines Gelenkes, Akromklavikgel
80.43.20↔	Drchtr v Gikp, Lg o Knrp a Hdgl, Exz v Bändr d Hndwr	81.99.23↔	Offen Chir Revision e Gelenkes, Sternoklavikulargelenk
80.43.90↔	Drchtr v Gikp, Lg o Knrp a Hdgl, S Op an Bändrn d Hndwr	81.99.24↔	Offen chirurgische Revision eines Gelenkes, Ellbogen
80.43.99↔	Durchtr von Gelkap, Lig oder Knorp a Hdgel, sonstige	81.99.25↔	Offen chirurgische Revision eines Gelenkes, Handgelenk
80.44.00↔	Durchtr v Gelkap, Lig o Knorp an Hand u Fing, n.n.bez.	81.99.26↔	Offen chirurgische Revision eines Gelenkes, Iliosakralgelenk
80.44.10↔	Drchtr v Gikps, Lg o Knrp, Drchtr d Bändr d Mitthnd	81.99.27↔	Offen chirurgische Revision eines Gelenkes, Symphyse
80.44.11↔	Drchtr v Gikps, Lg o Knrp, Drchtr d Rtnklm fixrm	81.99.28↔	Offen chirurgische Revision eines Gelenkes, Hüftgelenk
80.44.20↔	Drchtr v Gikps, Lg o Knrp, Exz v Bändrn d Mitthnd	81.99.29↔	Offen chirurgische Revision eines Gelenkes, sonstige
80.44.21↔	Drchtr v Gikps, Lg o Knrp, Exz v snst Bändrn d Hnd	81.99.2a↔	Offen chirurgische Revision eines Gelenkes, Kniegelenk
80.44.90↔	Drchtr v Gikps, Lg o Knrp, S Op an Bändrn d Mitthnd	81.99.2b↔	Offen Chir Revision e Gel, Prox Tibiofibulargelenk
80.44.91↔	Drchtr v Gikps, Lg o Knrp, S Op an snst Bändrn d Hnd	81.99.2c↔	Offen chirurgische Revision eines Gelenkes, Oberes Sprungggl
80.44.99↔	Durchtr von Gelkap, Lig o Knorp an Hand und Fing, so	81.99.2d↔	Offen chirurgische Revision eines Gelenkes, Unteres Sprungggl
80.73.00↔	Synovektomie am Handgelenk, n.n.bez.	81.99.2e↔	Offen Chir Rev e Gel, Fuss und Zehengelenk sonstige
80.73.10↔	Arthroskopische Synovektomie am Handgelenk	81.99.2f↔	Offen Chir Revision e Gel, Metatarsophalangealgelenk
80.73.20↔	Offene Synovektomie am Handgelenk	81.99.2g↔	Offen chirurgische Revision eines Gelenkes, Zehengelenk
80.73.99↔	Synovektomie am Handgelenk, sonstige	81.99.30↔	Arthroskopische Operationen am Gelenkknorpel, n.n.bez.
80.83.00↔	Sonstige Lok Exz oder Destr e Gelläs a Hdgel, n.n.bez.	81.99.31↔	Arthr Operation a Gelenkknorpel, Humeroglenoidalgelenk
80.83.10↔	Arthr lokale Exz oder Destr e Gelläs a Handgelenk	81.99.32↔	Arthr Operation a Gelenkknorpel, Akromklavikgel
80.83.11↔	Débridement am Handgelenk	81.99.33↔	Arthr Operation a Gelkn, Sternoklavikulargelenk
80.83.12↔	Zystenexstirpation am Handgelenk	81.99.34↔	Arthroskopische Operation am Gelenkknorpel, Ellbogen
80.83.99↔	Sonstige Lok Exz oder Destr e Gelläs a Hdgel, sonstige	81.99.35↔	Arthroskopische Operation am Gelenkknorpel, Handgelenk
80.84.00↔	So Lok Exz o Destr e Gelläs an Hand und Fing, n.n.bez.	81.99.36↔	Arthroskopische Operation am Gelenkknorpel, Iliosakralgelenk
80.84.10↔	Debridement an Gelenken der Handwurzel	81.99.37↔	Arthroskopische Operation am Gelenkknorpel, Symphyse
80.84.20↔	Debridement an sonstigen Gelenken der Hand und Finger	81.99.38↔	Arthroskopische Operation am Gelenkknorpel, Hüftgelenk
80.84.99↔	So Lok Exz o Destr e Gelläs an Hand und Fing, so	81.99.39↔	Arthroskopische Operationen am Gelenkknorpel, sonstige
80.93.00↔	Sonstige Exzision am Handgelenk, n.n.bez.	81.99.3a↔	Arthr Operation a Gelkn und an D Menisken, Kniegelenk
80.93.10↔	Arthroskopische Exzision am Handgelenk	81.99.3b↔	Arthr Operation a Gelkn, Proximales Tibiofibulargelenk
80.93.11↔	Entnahme eines Knorpeltransplantates am Handgelenk	81.99.3c↔	Arthr Operation am Gelenkknorpel, Oberes Sprunggelenk
80.93.12↔	Resektion des Discus triangularis am Handgelenk	81.99.3d↔	Arthr Operation am Gelenkknorpel, Unteres Sprunggelenk
80.93.99↔	Sonstige Exzision am Handgelenk, sonstige	81.99.3e↔	Arthr Op a Gelkn, Fuss und Zehengelenk sonstige
81.16↔	Metatarsophalangeale Arthrodese	81.99.3f↔	Arthr Operation a Gelkn, Metatarsophalangealgelenk
81.25↔	Arthrodese am Radiokarpalgelenk	81.99.3g↔	Arthroskopische Operation am Gelenkknorpel, Zehengelenk
81.26↔	Arthrodese am Karpometakarpalgelenk	81.99.40↔	Offen chirurgische Operationen am Gelenkknorpel, n.n.bez.
81.27↔	Arthrodese am Metakarpophalangealgelenk	81.99.41↔	Offen Chir Operation a Gelkn, Humeroglenoidalgelenk
81.28↔	Interphalangeal-Arthrodese	81.99.42↔	Offen Chir Operation a Gelenkknorpel, Akromklavikgel
81.71.00↔	Arthropl m Implant a Metakarpophal und Ipg, n.n.bez.	81.99.43↔	Offen Chir Operation a Gelkn, Sternoklavikulargelenk
81.71.10↔	Implantation einer sonstigen Fingergelenkendoprothese	81.99.44↔	Offen chirurgische Operation am Gelenkknorpel, Ellbogen
81.71.99↔	Arthpaskt m Impl a Metakarpophal- u Interphalangelek, so	81.99.45↔	Offen chirurgische Operation am Gelenkknorpel, Handgelenk
81.72↔	Arthropl ohne Implant a Metakarpophalangeal und Ipg	81.99.46↔	Offen chirurgische Op am Gelenkknorpel, Iliosakralgelenk
81.73↔	Totaler Handgelenkersatz	81.99.47↔	Offen chirurgische Operation am Gelenkknorpel, Symphyse
81.74.00↔	Arthropl m Implant a Karpok oder Karpomgel, n.n.bez.	81.99.48↔	Offen chirurgische Operation am Gelenkknorpel, Hüftgelenk
81.74.10↔	Implantation einer Daumensattelgelenkendoprothese	81.99.49↔	Offen chirurgische Operation am Gelenkknorpel, sonstige
81.74.99↔	Arthropl m Implant a Karpok oder Karpomgel, sonstige	81.99.4a↔	Offen Chir Op a Gelkn und an D Menisken, Kniegel
81.75↔	Arthropl ohne Implant a Karpok oder Kmkg	81.99.4b↔	Offen Chir Op a Gelkn, Proximales Tibiofibulargelenk
81.93.00↔	Naht an Kapsel od Ligament der oberen Extremitäten, n.n.bez.	81.99.4c↔	Offen Chir Operation a Gelkn, Oberes Sprunggelenk
81.93.10↔	Naht des Bandapparates der Klavikula	81.99.4d↔	Offen Chir Operation a Gelkn, Unteres Sprunggelenk
81.93.20↔	Naht des radioulnaren Ringbandes	81.99.4e↔	Offen Chir Op a Gelkn, Fuss und Zehengelenk sonstige
81.93.21↔	Naht des distalen radioulnaren Bandapparates	81.99.4f↔	Offen Chir Operation a Gelkn, Metatarsgel
81.93.30↔	Nht an Kaps o Lig d ob Extrem, Handwur und Mitthand	81.99.4g↔	Offen chirurgische Operation am Gelenkknorpel, Zehengelenk
81.93.99↔	Naht an Kapsel o Ligament der oberen Extremitäten, sonst	81.99.50↔	Arthrorise und Temporäre Fixation eines Gelenkes, n.n.bez.
81.99.00↔	Sonst Operationen an Gelenken und Gelenkstrukturen, nnbez	81.99.51↔	Arthr und Temporäre Fix e Gel, Humeroglenoidalgelenk
81.99.10↔	Arthroskopische Revision eines Gelenkes, n.n.bez	81.99.52↔	Arthr und Temporäre Fix e Gelenkes, Akromklavikgel
81.99.11↔	Arthr Revision eines Gelenkes, Humeroglenoidalgelenk	81.99.53↔	Arthr und Temporäre Fix e Gel, Sternoklavikulargelenk
81.99.12↔	Arthr Revision eines Gelenkes, Akromioklavikulargelenk	81.99.54↔	Arthrorise und Temporäre Fixation eines Gelenkes, Ellbogen
81.99.13↔	Arthr Revision eines Gelenkes, Sternoklavikulargelenk	81.99.55↔	Arthrorise und Temporäre Fixation eines Gelenkes, Handgelenk
81.99.14↔	Arthroskopische Revision eines Gelenkes, Ellbogen	81.99.56↔	Arthr und Temporäre Fix e Gelenkes, Iliosakralgelenk
81.99.15↔	Arthroskopische Revision eines Gelenkes, Handgelenk	81.99.57↔	Arthrorise und Temporäre Fixation eines Gelenkes, Symphyse
81.99.16↔	Arthroskopische Revision eines Gelenkes, Iliosakralgelenk	81.99.58↔	Arthrorise und Temporäre Fixation eines Gelenkes, Hüftgelenk

81.99.59↔	Arthrorise und Temporäre Fixation, sonstige	82.41↔	Naht an einer Sehnscheide der Hand
81.99.5a↔	Arthrorise und Temporäre Fixation eines Gelenkes, Kniegelenk	82.42↔	Sekundäre Naht an einer Beugesehne der Hand
81.99.5b↔	Arthr und Temporäre Fix e Gel, Prox Tibiofibulargelenk	82.43↔	Sekundäre Naht an einer anderen Sehne der Hand
81.99.5c↔	Arthr und Temporäre Fix e Gel, Oberes Sprunggelenk	82.44↔	Sonstige Naht an einer Beugesehne der Hand
81.99.5d↔	Arthr und Temporäre Fix e Gel, Unteres Sprunggelenk	82.45↔	Sonstige Naht an einer anderen Sehne der Hand
81.99.5e↔	Arthr und Temporäre Fix e Gel, Fuss und Zehen, so	82.46.00↔	Naht an Muskel oder Faszie der Hand, n.n.bez.
81.99.5f↔	Arthr und Temporäre Fix e Gel, Metatarsgel	82.46.10↔	Naht an einer Faszie der Hand
81.99.5g↔	Arthrorise und Temp Fixation eines Gelenkes, Zehngelenk	82.46.20↔	Naht an einem Muskel der Hand
81.99.80↔	Sonstige Arthr Op an Gel und Gelstrukt, n.n.bez.	82.46.99↔	Naht an Muskel oder Faszie der Hand, sonstige
81.99.81↔	Sonstige Arthr Op an Gel und Gelstrukt, Handglenk	82.51↔	Verlängerung einer Sehne der Hand
81.99.82↔	Sonstige Arthr Op an Gel und Gelstrukt, Kniegel	82.52↔	Verkürzung einer Sehne der Hand
81.99.83↔	Sonstige Arthr Op an Gel und Gelstrukt, Ob Sg	82.53↔	Reinsertion einer Sehne der Hand
81.99.89↔	Sonstige Arthr Op an Gel und Gelstrukt, sonstige	82.54↔	Reinsertion eines Muskels der Hand
81.99.90↔	Sonstige offen Chir Op an Gel und Gelkn, n.n.bez.	82.55↔	Sonstige Längenänderung an Muskel oder Sehne der Hand
81.99.91↔	Sonstige offen Chir Op an Gel und Gelkn, Humerogel	82.56↔	Sonstr Transfer oder Transplantation einer Sehne der Hand
81.99.92↔	So offen Chir Op an Gel und Gelkn, Akromioklavikgel	82.57.00↔	Sonstige Transposition einer Sehne der Hand, n.n.bez.
81.99.93↔	So offen Chir Op an Gel und Gelkn, Sternoklgel	82.57.10↔	So Transp e Sehn d Hand, Transp e Beugesehne d Hand
81.99.94↔	Sonstige offen Chir Operationen an Gel und Gelkn, Ellb	82.57.99↔	Sonstige Transposition einer Sehne der Hand, sonstige
81.99.95↔	So offen Chir Op an Gel u Gelkn, Prox Radioulnargelenk	82.58↔	Sonstr Transfer oder Transplantation eines Handmuskels
81.99.96↔	Sonstige offen Chir Op an Gel und Gelkn, Hdgel	82.59↔	Sonstige Transposition eines Handmuskels
81.99.97↔	Sonstige offen Chir Op an Gel und Gelkn, Iliosgel	82.61↔	Pollisation mit Übertragung von Nerven und Blutversorgung
81.99.98↔	Sonstige offen Chir Op an Gel und Gelkn, Hüftgel	82.69↔	Sonstige Rekonstruktion des Daumens
81.99.99↔	Sonst Operationen an Gelenken und Gelenkstrukturen, sonst	82.71↔	Rekonstruktion eines Ringbandes
81.99.9a↔	So offen Chir Op an Gel und Gelkn, Prox Tibiofibgel	82.72.00↔	Plast Op an d Hand m M o FaszTransplantat, n.n.bez.
81.99.9b↔	Sonstige offen Chir Op an Gel und Gelkn, Ob Sg	82.72.10↔	Plastische Op m M o FaszTransplantat an e Fing
81.99.9c↔	So offen Chir Op an Gel und Gelkn, Unteres Sprunggelenk	82.72.11↔	Plast Op m M o FaszTransplantat an sonst Teil d Hand
81.99.9e↔	So offen Chir Op an Gel und Gelkn, Fuss und Zehen, so	82.72.99↔	Plast Op an d Hand m M o FaszTransplantat, sonstiges
81.99.9f↔	Sonstige offen Chir Op an Gel und Gelkn, Metatarsgel	82.79↔	Plastische Op an d Hand m and Transplantat o Implant
81.99.9g↔	Sonstige offen Chir Op an Gel und Gelkn, Zehngelenk	82.81↔	Transfer eines Fingers, ausgenommen Daumen
82.01.00↔	Exploration an der Handsehnscheide, n.n.bez.	82.82↔	Plastische Rekonstruktion einer Spalthand
82.01.10↔	Exploration an der Handsehnscheide, Extensoren	82.83↔	Plastische Rekonstruktion bei Makrodaktylie
82.01.11↔	Exploration an der Handsehnscheide, Flexoren	82.84↔	Plastische Rekonstruktion bei Mallet-Finger
82.01.99↔	Exploration an der Handsehnscheide, sonstige	82.85↔	Sonstige Tenodese an der Hand
82.02↔	Myotomie an der Hand	82.86.00↔	Sonstige Tenoplastik an der Hand, n.n.bez.
82.04↔	Inzision und Drainage von Palmar- oder Thenarraum	82.86.10↔	Tenoplastik von Beugesehnen der Hand
82.09.00↔	Sonstige Inzision an den Weichteilen der Hand, n.n.bez.	82.86.11↔	Schaffung eines Transplantlagers für Sehnen an der Hand
82.09.10↔	S Inzs an D Weicht d Hnd, Shnnfchspltn g an d Hnd	82.86.12↔	Revision (ohne Wechsel) e Sehnenimplantates an d Hand
82.09.99↔	Sonstige Inzision an den Weichteilen der Hand, sonstige	82.86.13↔	Wechsel eines Sehnenimplantates an der Hand
82.11.00↔	Tenotomie der Hand, n.n.bez.	82.86.99↔	Sonstige Tenoplastik an der Hand, sonstige
82.11.10↔	Tenotomie der Hand, Handgelenk, perkutan	82.89.00↔	Sonstige plastische Operationen an der Hand, n.n.bez.
82.11.11↔	Tenotomie der Hand, Finger, perkutan	82.89.10↔	Sehnscheidenplastik an der Hand
82.11.20↔	Tenotomie der Hand, offen chirurgisch	82.89.11↔	Knöchel Ref von Bänder d Handwur und Mitthand
82.11.99↔	Tenotomie der Hand, sonstige	82.89.12↔	Knöchel Refixation von sonstigen Bänder der Hand
82.12↔	Fasziotomie der Hand	82.89.13↔	Glübgreifnd Weichteildstrktion b kng Anm d Hnd
82.19.00↔	Sonst Durchtrennung von Weichteilen der Hand, n.n.bez.	82.89.14↔	Radialisierung bei kongenitalen Anomalien der Hand
82.19.10↔	So Durchtr v Weichteilen d Hand, Durchtr v Mn d Hand	82.89.15↔	Rs v Schnürmgn m pltschr Rk b kng Anm d Hnd
82.19.99↔	Sonst Durchtrennung von Weichteilen der Hand, sonst	82.89.16↔	Transfer einer Zehe als Fingerersatz
82.21↔	Exzision einer Läsion an einer Sehnscheide der Hand	82.89.99↔	Sonstige plastische Operationen an der Hand, sonstige
82.22↔	Exzision einer Läsion an einem Handmuskel	82.91↔	Lösung von Adhäsionen an der Hand
82.29↔	Exzision einer anderen Läsion an den Weichteilen der Hand	82.99.00↔	Sonstige Op an M, Sehne und Fasz d Hand, n.n.bez.
82.33↔	Sonstige Tenonektomie an der Hand	82.99.10↔	Sonstige Operationen an Sehnen der Hand
82.35.00↔	Sonstige Fasziektomie der Hand, n.n.bez.	82.99.20↔	Sonstige Operationen an Faszien der Hand
82.35.10↔	Fasziektomie der Hohlhand	82.99.30↔	Sonstige Operationen an Muskeln der Hand
82.35.11↔	Fasziektomie der Hand und Finger mit Neurolyse	82.99.99↔	Sonstige Op an M, Sehne und Fasz d Hand, sonstige
82.35.12↔	Faszieekt d Hand und Fing m Neurolyse und Arteriolyse	84.21↔	Daumen-Replantation
82.35.13↔	Fasziektomie der Hand und Finger mit Arthrolyse	84.22↔	Finger-Replantation (ausser Daumen)
82.35.99↔	Sonstige Fasziektomie der Hand, sonstige	84.23.00↔	Replantation von Vorderarm, Handgelenk oder Hand, n.n.bez.
82.36↔	Sonstige Myektomie der Hand	84.23.10↔	Replantation von Vorderarm
82.39.00↔	Sonstige Exzision von Weichteilen der Hand, n.n.bez.	84.23.11↔	Replantation von Handgelenk oder Hand
82.39.10↔	So Exz v Weicht d Hand, Exz v Sehnscheiden d Hand	84.23.99↔	Replantation von Vorderarm, Handgelenk oder Hand, sonst
82.39.99↔	Sonstige Exzision von Weichteilen der Hand, sonstige		

Prozedur EML-3

00.80↔	Revision einer Knieprothese, total (alle Komponenten)	77.06.11↔	Sequestrektomie an d Patella, m Einl e Medträg
00.81↔	Revision einer Knieprothese, Tibiakomponente	77.06.99↔	Sequestrektomie an der Patella, sonstige
00.83↔	Revision einer Knieprothese, Patellarkomponente	77.16.00↔	So Knochinzis oh Knochdurchtr an d Patel, n.n.bez.
00.84↔	Revision einer Knieprothese, Tibialiner	77.16.10↔	S Knchnzs oh Knchdrchr an d Ptl, Explr u Knchnb
77.06.00↔	Sequestrektomie an der Patella, n.n.bez.	77.16.11↔	So Knochinzis oh Knochdurchtr an d Patel, Fremdkentf
77.06.10↔	Sequestrektomie an d Patella, ohne Einl e Medträg	77.16.12↔	S Knchnzs oh Knchdrchr an d Ptl, Enl u Entf e Mdträg

77.16.13↔	Sonstige Knochinzis oh Knochdurchtr an d Patel, Drain	81.44.12↔	Stab d Patel, Verlagerung d Patellarsehnenansatzes
77.16.99↔	So Knochinzis oh Knochdurchtr an d Patel, so	81.44.13↔	Stb d Ptl, Vrlg d Ptlrshhnnstszs m Knchhspn
77.86↔	Sonstige partielle Knochenresektion aus der Patella	81.44.99↔	Stabilisierung der Patella, sonstige
77.96↔	Totale Patella-Resektion	81.45.00↔	Sonstige Rekonstruktion an den Kreuzbändern, n.n.bez.
78.06.00↔	Knochentransplantation an der Patella, n.n.bez.	81.45.19↔	Sonstige Rekonstruktion an den Kreuzbändern, arthr
78.06.10↔	Knochtx an d Patella, Gefgestielt m mikrovask Anast	81.45.20↔	Reko d vorderen Kreuzb m aut Patsehne, offen chir
78.06.12↔	Knochentransplantation an der Patella, allogon	81.45.21↔	Reko d hint Kreuzb m aut Patsehne, offen chir
78.06.19↔	So Kntx an d Ptl (zB atg Spng, krksp Spn, n gfgstlt Tx)	81.45.29↔	Sonstige Rekonstruktion an D Kreuzbändern, offen chir
78.06.20↔	Knchtx an d Ptl, Knchntnrsnp, Gfgstielt, oh mkrvsk Anast	81.45.99↔	Sonstige Rekonstruktion an den Kreuzbändern, sonstige
78.06.99↔	Knochentransplantation an der Patella, sonstige	81.46↔	Sonstige Rekonstruktion am Kollateralband
78.56.00↔	Inn Knochfix oh Reposition d Fx an d Patella, n.n.bez.	81.47.00↔	Sonstige Rekonstruktion am Kniegelenk, n.n.bez.
78.56.10↔	Revision von Osteosynthmat (oh Matwechs) an d Patella	81.47.10↔	Refixation e osteochondralen Fragmentes a Kniegelenk
78.56.99↔	Inn Knochfix oh Reposition d Fx an d Patella, sonstige	81.47.11↔	Refixation e osteochondralen Fragm a Kniegelenk, arthr
79.59.00↔	Off Reposition e Epiphysdiast an and bez Kn, n.n.bez.	81.47.12↔	Subchondrale Spongiosaplastik am Kniegelenk
79.59.10↔	Offene Reposition einer Epiphysendiastase an der Patella	81.47.13↔	Subchondrale Spongiosaplastik a Kniegelenk, arthr
79.59.99↔	Off Reposition e Epiphysdiast an and bez Kn, sonstige	81.47.14↔	Meniskusrefixation
79.76↔	Geschlossene Reposition einer Luxation des Knies	81.47.15↔	Meniskusrefixation, arthroskopisch
79.86.00↔	Offene Reposition einer Luxation des Knies, n.n.bez.	81.47.16↔	Meiniskustransplantation
79.86.10↔	Off Reposition e Lux d proximalen Tibiofibulargelenks	81.47.17↔	Knorpeltx u Implant von vitro herg Gewkult a Kniegel
79.86.19↔	Offene Reposition einer Luxation des Kniegelenks	81.47.18↔	Knrppltx u Implnt v ivt hrg Gwklt a Kniegl, arthr
79.86.99↔	Offene Reposition einer Luxation des Knies, sonstige	81.47.19↔	Knöcherne Refixation eines Kreuzbandes, offen chir
80.06↔	Arthrotomie zur Prothesenentfernung am Knie	81.47.20↔	Knöcherne Refixation eines Kreuzbandes, arthroskopisch
80.16.00↔	Sonstige Arthrotomie des Knies, n.n.bez.	81.47.21↔	Knorpelglättung am Kniegelenk
80.16.10↔	Arthr Arthrot d Kniegelenkes, Gelenkspülung mit Drain	81.47.22↔	Knorpelglättung am Kniegelenk, arthroskopisch
80.16.11↔	Arthr Arthrot d Kniegelenkes, Entf freier Gelenkkörper	81.47.23↔	Subchondrale Knocheneröffnung am Kniegelenk
80.16.12↔	Arthr Arthrot d Kniegel, Einl oder Entf e Medträg	81.47.24↔	Subchondrale Knocheneröffnung a Kniegelenk, arthr
80.16.20↔	Arthrot des Kniegelenkes, Gelenkspülung mit Drainage	81.47.25↔	Subch Knocheröff a Kniegel m Einbr e azell Impl, arthr
80.16.21↔	S Arthrt d Knies, Arthrt d Kniegl, Entf freier Glkörp	81.47.26↔	Implnt e ptiendndvduelln mtllschn Knrplrstzs a Kniegl
80.16.99↔	Sonstige Arthrotomie des Knies, sonstige	81.47.27↔	Resektionsarthroplastik am Kniegelenk
80.46.00↔	Durchtr von Gelkaps, Lig oder Knorp a Knie, n.n.bez.	81.47.30↔	Sonstige Refixation und Naht a Kapselbapp d Kniegel
80.46.10↔	Durchtr von Gelkaps, Ligament oder Knorpel a Kniegel	81.47.31↔	Sonstige Bandplastik am Kniegelenk, offen chirurgisch
80.46.20↔	Durchtr von Gelkaps, Lig o Knorp a prox Tibiofibgel	81.47.40↔	Sonstige Reko a Kniegel, Patel und ihr Halteapp
80.46.99↔	Durchtr von Gelkaps, Lig oder Knorp a Knie, sonstige	81.47.90↔	Sonstige Rekonstruktion am Kniegelenk, arthroskopisch
80.6x.00↔	Meniskektomie am Knie, n.n.bez.	81.47.99↔	Sonstige Rekonstruktion am Kniegelenk, sonstige
80.6x.10↔	Meniskektomie am Knie, arthroskopisch, partiell	81.54.00↔	Totalendoprothese des Kniegelenks, n.n.bez.
80.6x.11↔	Meniskektomie am Knie, arthroskopisch, total	81.54.10↔	Unikondyläre Schlittenprothese des Kniegelenkes
80.6x.20↔	Meniskektomie am Knie, offen chirurgisch, partiell	81.54.11↔	Bikondyläre Oberflächenersatzprothese des Kniegelenkes
80.6x.21↔	Meniskektomie am Knie, offen chirurgisch, total	81.54.12↔	Scharnierendoprothese des Kniegelenkes
80.6x.99↔	Meniskektomie am Knie, sonstige	81.54.13↔	Patellaersatz des Kniegelenkes
80.76.00↔	Synovektomie am Knie, n.n.bez.	81.54.14↔	Sonderprothese des Kniegelenkes
80.76.10↔	Arthroskopische Synovektomie am Kniegelenk	81.54.99↔	Totalendoprothese des Kniegelenks, sonstige
80.76.11↔	Arthr Synovektomie a proximalen Tibiofibulargelenk	81.55.00↔	Revision einer Knieprothese, n.n.bez.
80.76.20↔	Offene Synovektomie am Kniegelenk	81.55.10↔	Revision einer Knieprothese, ohne Wechsel
80.76.21↔	Offene Synovektomie am proximalen Tibiofibulargelenk	81.55.11↔	Revision e Knieprothese und Wechsel e Patellaersatzes
80.76.99↔	Synovektomie am Knie, sonstige	81.55.12↔	Revision e Knieproth und Neuimpl e Knieendoprothese
80.86.00↔	Sonstige Lok Exz oder Destr e Gelläs a Knie, n.n.bez.	81.55.99↔	Revision einer Knieprothese, sonstige
80.86.10↔	Arthr lokale Exzision oder Destruktion a Kniegelenk	81.95.00↔	Nht an Kaps o Lig d übrigen unteren Extrem, n.n.bez.
80.86.11↔	Débridement am Kniegelenk	81.95.10↔	Nht Kps o Lg d übrgn unt Extm, Nht d vrd Kreuzb, arthr
80.86.12↔	Zystenexstirpation am Kniegelenk	81.95.11↔	Nht Kps o Lg d üb unt Extm, Nht d vrd Kreuzb, offn chr
80.86.13↔	Exzision eines Meniskusganglions am Kniegelenk	81.95.12↔	Nht Kps o Lg d übrgn unt Extm, Nht d hnt Kreuzb, arthr
80.86.99↔	Sonstige Lok Exz oder Destr e Gelläs a Knie, sonstige	81.95.13↔	Nht Kps o Lg d üb unt Extm, Nht d hnt Kreuzb, offn chr
81.22↔	Knie-Arthrodese	81.95.14↔	Nht Kps o Lg d üb unt Extm, Nht md Kpslb Ingr a Mnsks, arthr
81.42↔	Five in one Rekonstruktion am Kniegelenk	81.95.15↔	Nht Kps o Lg d üb unt Extm, Nht md Kpslb Ingr a Mnsks, offchr
81.43↔	Rekonstruktion am Kniegelenk nach unhappy triad	81.95.16↔	Nht Kps o Lg d übrgn unt Extm, Nht d lt Kpslbpp, arthr
81.44.00↔	Stabilisierung der Patella, n.n.bez.	81.95.17↔	Nht Kps o Lg d üb unt Extm, Nht d lt Kpslbpp, offn chr
81.44.10↔	Stabilisierung der Patella, Retinakulumspaltung, lateral	81.95.18↔	Nht Kps o Lg d üb unt Extm, Nht d drs Kpslbpp, offn chr
81.44.11↔	Stb d Ptl, Rtnklmsplntng, ltrl m Züglngsprtion	81.95.99↔	Nht an Kaps o Lig d übrigen unteren Extrem, sonstige

Prozedur EML-4

77.01.00↔	Sepuestrekt an Skap, Klav, Rip und Sternum, n.n.bez.	77.11.13↔	Knocheninzision an Skapula und Klavikula, Drainage
77.01.10↔	Sequestrektomie an Skapula und Klav, oh Einl e Medträg	77.11.20↔	Knochinzis an Rippen und Sternum, Explor und Knochenbo
77.01.11↔	Sequestrektomie an Skapula und Klav, m Einl e Medträg	77.11.21↔	Knocheninzision an Rippen und Sternum, Fremdkentf
77.01.20↔	Sequestrektomie an Rip und Sternum, oh Einl e Medträg	77.11.22↔	Knochinzis an Rip und Sternum, Einl und Entf e Medträg
77.01.21↔	Sequestrektomie an Rip und Sternum, m Einl e Medträg	77.11.23↔	Knocheninzision an Rippen und Sternum, Drainage
77.01.99↔	Sepuestrekt an Skap, Klav, Rip und Sternum, sonstige	77.11.99↔	S Knchnzs oh Knchdrchr an Skp, Kl, Rp u Strn, so
77.11.00↔	S Knchnzs oh Knchdrchr an Skp, Kl, Rp u Strn, n.n.bz.	77.31.00↔	So Knochdurchtr an Skap, Klav, Rip und Stern, n.n.bez.
77.11.10↔	Knochinzis an Skapula und Klav, Explor und Knochenbo	77.31.10↔	Sonstige Knochendurchtrennung an Skapula
77.11.11↔	Knocheninzision an Skapula und Klavikula, Fremdkentf	77.31.11↔	Sonstige Knochendurchtrennung an Klavikula
77.11.12↔	Knochinzis an Skap und Klav, Einl und Entf e Medträg	77.31.20↔	Sonstige Knochendurchtrennung an der Rippe

- 77.31.21↔ Sonstige Knochendurchtrennung am Sternum
- 77.31.99↔ So Knochdurchtr an Skap, Klav, Rip und Sternum, So
- 78.01.00↔ Knochtx an Skapula, Klav, Rippen und Sternum, n.n.bez.
- 78.01.10↔ Knochtx an Skap u Klav, Gefgestielt m mikrovask Anast
- 78.01.11↔ Knochtx an Skap u Klav, Gefgestielt oh mikrovask Anast
- 78.01.12↔ Knochentransplantation an Skapula und Klavikula, allog
- 78.01.13↔ Knorpel-Knochentransplantation an Skapula und Klavikula
- 78.01.19↔ Kntx an Skp u Klv, so (zB Spg, krtksp Spn, n gfgstlts Tx)
- 78.01.20↔ Knochentransplantation an Rippen und Sternum, alle Eingriffe
- 78.01.99↔ Knochtx an Skapula, Klav, Rippen und Sternum, sonstige

- 78.41.00↔ So Plast Reko an Skap, Klav, Rip und Sternum, n.n.bez.
- 78.41.10↔ Sonst plastische Rekonstruktion an Skapula und Klavikula
- 78.41.20↔ Sonst plastische Rekonstruktion an Rippen und Sternum
- 78.41.30↔ So plt Rk an Sp Klv Rp u Str Imp v vtl xpd Prt Ttrp VEPTR
- 78.41.99↔ So Plast Reko an Skap, Klav, Rip und Sternum, So
- 78.51.00↔ Inn Knchfx oh Rp d Fx an Skp, Klv, Rp u Strn, n.n.bez.
- 78.51.10↔ Rv v Osteosynthmt (h Mtwchs) an Skp, Klv, Rp u Strn
- 78.51.99↔ Inn Knchfx oh Rp d Fx an Skp, Klv, Rp u Strn, so
- 79.49↔ Geschlossene Reposition e Epiphysdiast and bez Knochen

Prozedur EML-5

- 79.81.00↔ Offene Reposition einer Luxation der Schulter, n.n.bez.
- 79.81.10↔ Offene Reposition einer Luxation im Humeroglenoidalgele
- 79.81.20↔ Offene Reposition einer Luxation im Akromioklavikulargelenk
- 79.81.99↔ Offene Reposition einer Luxation der Schulter, sonstige
- 80.01.00↔ Arthrotomie zur Prothesenentf an der Schulter, n.n.bez.
- 80.01.10↔ Arthrot zur Prothentf an d Schult, Entf e Humeruskprot
- 80.01.11↔ Arthrt z Prthntf an d Schlft, Entf e TEP d Schltrgl
- 80.01.99↔ Arthrotomie zur Prothesenentfernung an der Schulter, sonst
- 80.11.00↔ Sonstige Arthrotomie der Schulter, n.n.bez.
- 80.11.10↔ Arthr Arthrot d Humeroglgel, Gelsp mit Drain
- 80.11.11↔ Arthr Arthrot d Humeroglgel, Entf freier Gelkörper
- 80.11.12↔ Arthrot d Humeroglenoidalgelekes, Gelsp mit Drain
- 80.11.13↔ Arthrot d Humeroglenoidalgelekes, Entf freier Gelkörper
- 80.11.19↔ Sonstige Arthrotomie des Humeroglenoidalgelekes
- 80.11.20↔ Arthr Arthrot d Akromioklavgel, Gelsp mit Drain
- 80.11.21↔ Arthr Arthrot d Akromioklavgel, Entf freier Gelkörper
- 80.11.22↔ Arthrot des Akromioklavgel, Gelenkspülung mit Drainage
- 80.11.23↔ Arthrot d Akromioklavgel, Entf freier Gelenkkörper
- 80.11.29↔ Sonstige Arthrotomie des Akromioklavikulargelenkes
- 80.11.99↔ Sonstige Arthrotomie der Schulter, sonstige
- 80.41.00↔ Durchtr von Gelkaps, Lig o Knorp an d Schult, n.n.bez.
- 80.41.10↔ Durchtr von Gelkaps, Ligament oder Knorpel a Humerogel
- 80.41.20↔ Durchtr von Gelkaps, Lig oder Knorp a Akromklavikgel
- 80.41.99↔ Durchtr von Gelkaps, Lig o Knorp an d Schult, sonstige
- 80.71.00↔ Synovektomie an der Schulter, n.n.bez.
- 80.71.10↔ Synovektomie am Humeroglenoidalgele
- 80.71.11↔ Synovektomie am Akromioklavikulargelenk
- 80.71.99↔ Synovektomie an der Schulter, sonstige
- 80.81.00↔ So Lok Exz o Destr e Gelläs an d Schult, n.n.bez.
- 80.81.10↔ Débridement am Humeroglenoidalgele
- 80.81.11↔ Zystenexstirpation am Humeroglenoidalgele
- 80.81.19↔ Sonstige lokale Exz oder Destr a Humeroglenoidalgele
- 80.81.20↔ Débridement am Akromioklavikulargelenk
- 80.81.21↔ Zystenexstirpation am Akromioklavikulargelenk
- 80.81.29↔ Sonstige lokale Exzision oder Destr a Akromklavikgel
- 80.81.99↔ So Lok Exz o Destr e Gelläs an d Schult, So
- 80.91.00↔ Sonstige Exzision an der Schulter, n.n.bez.
- 80.91.10↔ Arthroskopische Exzision am Humeroglenoidalgele
- 80.91.11↔ Sonstige Exzision am Humeroglenoidalgele
- 80.91.20↔ Arthroskopische Exzision am Akromioklavikulargelenk
- 80.91.21↔ Sonstige Exzision am Akromioklavikulargelenk
- 80.91.30↔ Entnahme eines Knorpeltransplantates an der Schulter
- 80.91.99↔ Sonstige Exzision an der Schulter, sonstige
- 81.23↔ Schulter-Arthrodese
- 81.80↔ Totalprothese des Schultergelenks

- 81.81↔ Partielle Prothese des Schultergelenks
- 81.82.00↔ Plast Reko b rez Schulterluxation, n.n.bez.
- 81.82.10↔ Plst Rk b rz Schlx, Rf d Lbrm glnoid, arthr
- 81.82.11↔ Plst Rk b rz Schlx, Kpslrf m Fx a Glnoid, arthr
- 81.82.19↔ Plast Reko b rez Schulterluxation, sonstige, arthr
- 81.82.20↔ Plast Reko b rez Schullux, Ref d Limbus, offen chir
- 81.82.21↔ Plst Rk b rz Schlx, Vrd u hnt Pfnnrmplstik
- 81.82.22↔ Plast Reko b rez Schullux, Vord u hint Kapselplastik
- 81.82.29↔ Plast Reko b rez Schullux, sonstige, offen chir
- 81.82.99↔ Plast Reko b rez Schulterluxation, sonstige
- 81.83.00↔ Sonstiger Eingriff am Schultergelenk, n.n.bez.
- 81.83.10↔ Refixation e osteochondralen Fragm, Humerogel, arthr
- 81.83.11↔ Refixation e osteoch Fragm, Humerogel, offen chir
- 81.83.12↔ Refixation e osteoch Fragm, Akromklavikgel, arthr
- 81.83.13↔ Refixation e osteoch Fragm, Akromklavikgel, offen chir
- 81.83.14↔ Subchondrale Spongiosaplastik, Humerogel, arthr
- 81.83.15↔ Subchondrale Spongiosaplastik, Humerogel, offen chir
- 81.83.16↔ Subchondrale Spongiosaplastik, Akromklavikgel, arthr
- 81.83.17↔ Subchondrale Spongplast, Akromklavikgel, offen chir
- 81.83.18↔ Knrpltx u Implnt v ivt hrg Gwklt, Hmrgl, arthr
- 81.83.19↔ Knrpltx u Implnt v ivt hrg Gwklt, Hmrgl, ofn chr
- 81.83.20↔ Knrpltx u Implnt v ivt hrg Gwklt, Akrmklvkgl, arthr
- 81.83.21↔ Knrpltx u Implnt v ivt hrg Gwklt, Akrmklvkgl, ofn chr
- 81.83.22↔ Knorpelglättung, Humeroglenoidalgele
- 81.83.23↔ Knorpelglättung, Humeroglenoidalgele
- 81.83.24↔ Knorpelglättung, Akromklavikgel, arthroskopisch
- 81.83.25↔ Knorpelglättung, Akromklavikgel, offen chirurgisch
- 81.83.26↔ Subchondrale Knocheneröffnung, Humerogel, arthr
- 81.83.27↔ Subchondrale Knocheneröffnung, Humerogel, offen chir
- 81.83.28↔ Subchondrale Knocheneröffnung, Akromklavikgel, arthr
- 81.83.29↔ Subchondrale Knocheröff, Akromklavikgel, offen chir
- 81.83.30↔ Sbch Knchröff m Enbr e azll Impl, Hmrgl, arthr
- 81.83.31↔ Sbch Knchröff m Enbr e azll Impl, Akrmklvkgl, arthr
- 81.83.32↔ Refixation des Labrum glenoidale, arthroskopisch
- 81.83.33↔ Erweiterung des subakromialen Raumes, arthroskopisch
- 81.83.34↔ Kapselraffung mit Fixation am Glenoid, arthroskopisch
- 81.83.39↔ Ref und Plast a Kapselbapp d Schultergel, so, arthr
- 81.83.40↔ Resektionsarthroplastik am Schultergelenk
- 81.83.41↔ Refixation des Limbus, offen chirurgisch
- 81.83.42↔ Vordere und Hintere Pfannenrandplastik
- 81.83.43↔ Vordere und Hintere Kapselplastik
- 81.83.44↔ Akrmioplstik m Drchtr d Lgmntm crcoacrmial, ofn chr
- 81.83.49↔ Ref u Plast a Kapselbapp d Schultergel, so, offen chir
- 81.83.99↔ Sonstiger Eingriff am Schultergelenk, sonstige
- 83.63↔ Plastische Rekonstruktion der Rotatorenmanschette

Prozedur EML-6

- 77.02.00↔ Sequestrektomie am Humerus, n.n.bez.
- 77.02.10↔ Sequestrektomie a Hum, ohne Einl e Medikamententrägers
- 77.02.11↔ Sequestrektomie a Hum, mit Einl e Medikamententrägers
- 77.02.99↔ Sequestrektomie am Humerus, sonstige
- 77.12.00↔ Sonstige Knochinzis ohne Knochdurchtr a Hum, n.n.bez.
- 77.12.10↔ S Knchnzs oh Knchdrchtr a Hm, Explr u Knchnb
- 77.12.11↔ Sonstige Knochinzis oh Knochdurchtr a Hum, Fremdkentf
- 77.12.12↔ S Knchnzs oh Knchdrchtr a Hm, Enl u Entf e Mdträg
- 77.12.13↔ Sonstige Knochinzis ohne Knochdurchtr a Hum, Drain

- 77.12.99↔ Sonstige Knochinzis ohne Knochdurchtr a Hum, sonstige
- 77.22↔ Keilosteotomie am Humerus
- 77.32.00↔ Sonstige Knochendurchtrennung am Humerus, n.n.bez.
- 77.32.10↔ Kortikotomie bei Segmenttransport am Humerus
- 77.32.99↔ Sonstige Knochendurchtrennung am Humerus, sonstige
- 78.02.00↔ Knochentransplantation am Humerus, n.n.bez.
- 78.02.10↔ Knochtx a Hum, Gefgestielt mit mikrovaskulärer Anast
- 78.02.11↔ Knochtx a Hum, Gefgestielt ohne mikrovaskuläre Anast
- 78.02.12↔ Knochentransplantation am Humerus, allog



78.02.13↔	Knorpel-Knochen transplantation am Humerus	79.11.99↔	Geschl Reposition e Humfx mit inn Knochfix, sonstige
78.02.14↔	So Kntx a Hm (zB atg Spng, krtksp Spn, n gfgstlts Tx)	79.21.00↔	Offene Reposition e Humfx ohne Inn Knochfix, n.n.bez.
78.02.99↔	Knochen transplantation am Humerus, sonstige	79.21.10↔	Offene Reposition e proximalen Humfx ohne Inn Knochfix
78.22.00↔	Verkürzungsosteotomie am Humerus, n.n.bez.	79.21.11↔	Off Reposition e Humerusschafffraktur oh Inn Knochfix
78.22.10↔	Temporäre Epiphyseodese am Humerus	79.21.12↔	Offene Reposition e dist Humfx ohne Inn Knochfix
78.22.11↔	Permanente Epiphyseodese am Humerus	79.21.99↔	Offene Reposition e Humfx ohne Inn Knochfix, sonstige
78.22.12↔	Therapeutische Epiphyseolyse am Humerus	79.31.00↔	Offene Reposition e Humfx mit inn Knochfix, n.n.bez.
78.22.99↔	Verkürzungsosteotomie am Humerus, sonstige	79.31.10↔	Off Rp e eif prx Hfx m in Knfx d Mrkn, wks Pl o (Wnkl) Pl
78.32↔	Verlängerungsosteotomie am Humerus	79.31.11↔	Off Rp e eif prx Hmfx m S inn Knfx (zB Sb, Dt)
78.42↔	Sonstige plastische Rekonstruktion am Humerus	79.31.12↔	Off Reposition e Mehrfragmfx d prox Hum m inn Knochfix
78.52.00↔	Inn Knochfix ohne Reposition d Fx a Hum, n.n.bez.	79.31.20↔	Off Rep e einf Humerusschafffraktur m inn Knochfix
78.52.10↔	Revision von Osteosynthesematerial (oh Matwechs) a Hum	79.31.30↔	Off Rp e eif dst Hmfx m in Knfx d Mrkn, wkst Pl o (Wkl) Pl
78.52.99↔	Inn Knochfix ohne Reposition d Fx a Hum, sonstige	79.31.31↔	Off Rp e einf dst Hmfx m S inn Knfx (zB Sb, Dt)
79.11.00↔	Geschl Reposition e Humfx mit inn Knochfix, n.n.bez.	79.31.90↔	Off Rep e Mehrfragmfx So Teile d Hum m inn Knochfix
79.11.10↔	Gscl Rp e prx Hmfx m in Knfx d Mrkn / Vg o Wkpl / Kdylpl	79.31.99↔	Offene Reposition e Humfx mit inn Knochfix, sonstige
79.11.11↔	Gsch Rp e prox Humfrk m inn Knchfix m miminv balass Tch	79.41↔	Geschlossene Rep einer Epiphysendiastase des Humerus
79.11.19↔	Gscl Rp e prx Hmfx m S in Kfx (zB d Sb, Dt, Zg/C, wst Pl)	79.51↔	Offene Reposition einer Epiphysendiastase am Humerus
79.11.20↔	Gscl Rp e st Hmfx m in Knfx d Mrkn / Vg o Wkpl / Kdylpl	79.61↔	Débridement einer offenen Humerusfraktur
79.11.21↔	Gsch Rp e sons Humfrk m inn Knchfix m miminv balass Tch	84.24↔	Oberarm-Replantation
79.11.29↔	Gscl Rp e st Hmfx m S in Kfx (zB d Sb, Dt, Zg/C, wst Pl)		

Prozedur EML-7

00.82↔	Revision einer Knieprothese, Femurkomponente	78.25.99↔	Verkürzungsosteotomie am Femur, sonstige
77.05.00↔	Sequestrektomie an Femur, n.n.bez	78.35.00↔	Verlängerungsosteotomie am Femur, n.n.bez.
77.05.10↔	Sequestrektomie an Femur, ohne Einlage eines Medträgers	78.35.10↔	Verlängerungsosteotomie am Schenkelhals
77.05.11↔	Sequestrektomie an Femur, m Einlage eines Medträgers	78.35.19↔	Verlängerungsosteotomie an sonstigen Teilen des Femur
77.05.99↔	Sequestrektomie an Femur, sonstige	78.35.99↔	Verlängerungsosteotomie am Femur, sonstige
77.15.00↔	Sonstige Knochinzis ohne Knochdurchtr a Fem, n.n.bez.	78.45↔	Sonstige plastische Rekonstruktion am Femur
77.15.10↔	S Knchnzs oh Knchdrchr a (snst) Fm, Explr u Knchnb	78.55.00↔	Inn Knochfix ohne Reposition d Fx a Fem, n.n.bez.
77.15.11↔	Sonstige Knochinzis oh Knochdurchtr a Fem, Fremdkentf	78.55.10↔	Revision von Osteosynthesematerial (oh Matwechs) a Fem
77.15.12↔	S Knchnzs oh Knchdrchr a Fm, Enl u Entf e Mdträg	78.55.99↔	Inn Knochfix ohne Reposition d Fx a Fem, sonstige
77.15.13↔	Sonstige Knochinzis ohne Knochdurchtr a Fem, Drain	79.15.00↔	Geschl Reposition e Femurfx mit inn Knochfix, n.n.bez.
77.15.20↔	S Knchnzs oh Knchdrchr a Fm, Explr u Knchnb a Schnklh	79.15.10↔	Geschl Reposition e dist Femurfx mit inn Knochfix
77.15.99↔	Sonstige Knochinzis ohne Knochdurchtr a Fem, sonstige	79.15.20↔	Geschl Reposition e sonstigen Femurfx mit inn Knochfix
77.25.00↔	Keilosteotomie am Femur, n.n.bez.	79.15.99↔	Geschl Reposition e Femurfx mit inn Knochfix, sonstige
77.25.10↔	Keilosteotomie am Schenkelhals	79.25↔	Off Rep einer Femurfraktur ohne innere Knochenfixation
77.25.20↔	Keilosteotomie am sonstigen Femur	79.35.00↔	Offene Reposition e Femurfx mit inn Knochfix, n.n.bez.
77.25.99↔	Keilosteotomie am Femur, sonstige	79.35.10↔	Offene Reposition e Hüftkopffraktur mit inn Knochfix
77.35.00↔	Sonstige Knochendurchtrennung am Femur, n.n.bez.	79.35.11↔	Off Rep e Schhfx und prox Femurfx m inn Knochfix
77.35.10↔	De-)Rotationsosteotomie am Schenkelhals	79.35.12↔	Offene Reposition e Femurschafffraktur m inn Knochfix
77.35.11↔	Kortikotomie bei Segmenttransport am Schenkelhals	79.35.13↔	Offene Reposition e dist Femurfx mit inn Knochfix
77.35.12↔	Kompl (mehrd) Osteotomie (m Achsenk) a Schenkelhals	79.35.99↔	Offene Reposition e Femurfx mit inn Knochfix, sonstige
77.35.19↔	Sonstige Knochendurchtrennung am Schenkelhals	79.45↔	Geschlossene Reposition einer Epiphysendiastase des Femur
77.35.20↔	(De-)Rotationsosteotomie an sonstigen Teilen des Femurs	79.55↔	Offene Reposition einer Epiphysendiastase am Femur
77.35.21↔	Kortikot b Segmenttra an sonstigen Teilen d Femurs	79.65↔	Débridement einer offenen Femurfraktur
77.35.22↔	Kmpl (mehrd) Osteot (m Achsenk) an snst Teil d Fmrs	84.28↔	Oberschenkel-Replantation
77.35.23↔	Sonstige Knochdurchtr an sonstigen Teilen d Femurs	84.55.00↔	Einsetzen von Knochenersatzmaterial, n.n.bez.
77.35.99↔	Sonstige Knochendurchtrennung am Femur, sonstige	84.55.10↔	Einsetzen von Knochenersatzmaterial, Skap, Klav, Rip und Sternum
78.05.00↔	Knochen transplantation am Femur, n.n.bez.	84.55.11↔	Einsetzen von Knochenersatzmaterial, Humerus
78.05.10↔	Knochtx a Fem, Gefgestielt mit mikrovasculärer Anast	84.55.12↔	Einsetzen von Knochenersatzmaterial, Radius und Ulna
78.05.11↔	Knochtx a Fem, Gefgestielt, ohne mikrovasculäre Anast	84.55.13↔	Einsetzen von Knochenersatzmaterial, Karpalia und Metakarpalia
78.05.12↔	Knochen transplantation am Femur, allogene	84.55.14↔	Einsetzen von Knochenersatzmaterial, Phalangen der Hand
78.05.13↔	Knorpel-Knochen transplantation am Femur	84.55.15↔	Einsetzen von Knochenersatzmaterial, Becken
78.05.19↔	S Kntx a Fm (zB Atg Spng, krtksp Spn, N Gfgstltx Tx)	84.55.16↔	Einsetzen von Knochenersatzmaterial, Femur
78.05.99↔	Knochen transplantation am Femur, sonstige	84.55.17↔	Einsetzen von Knochenersatzmaterial, Patella
78.25.00↔	Verkürzungsosteotomie am Femur, n.n.bez.	84.55.18↔	Einsetzen von Knochenersatzmaterial, Tibia
78.25.10↔	Temporäre Epiphyseodese am Schenkelhals	84.55.19↔	Einsetzen von Knochenersatzmaterial, Fibula
78.25.11↔	Permanente Epiphyseodese am Schenkelhals	84.55.20↔	Einsetzen von Knochenersatzmaterial, Tarsalia u Metatarsalia
78.25.12↔	Therapeutische Epiphyseolyse am Schenkelhals	84.55.21↔	Einsetzen von Knochenersatzmaterial, Phalangen des Fußes
78.25.19↔	Sonstige Verkürzungsosteotomie am Schenkelhals	84.55.29↔	Einsetzen von Knochenersatzmaterial, Andere Lokalisation
78.25.20↔	Temporäre Epiphyseodese an sonstigen Teilen des Femur	84.55.30↔	Einsetzen v Knchnrsmt, Implnt, Rv o Wchs e Knchnteilstzts
78.25.21↔	Permanente Epiphyseodese an sonstigen Teilen des Femur	84.55.99↔	Einsetzen von Knochenersatzmaterial, sonstige
78.25.22↔	Therapeutische Epiphyseolyse an sonstn Teilen des Femur		

Prozedur EML-8

77.07.00↔	Sequestrektomie an Tibia und Fibula, n.n.bez.	77.07.99↔	Sequestrektomie an Tibia und Fibula, sonstige
77.07.10↔	Sequestrektomie an Tibia und Fib, ohne Einl e Medträg	77.17.00↔	So Knochinzis oh Knochdurchtr an Tib und Fib, n.n.bez.
77.07.11↔	Sequestrektomie an Tibia und Fib, m Einl e Medträg	77.17.10↔	S Knchnzs oh Knchdrchr an Tb u Fb, Explr u Knchnb

- 77.17.11↔ So Knochinzis oh Knochdurchtr an Tib u Fib, Fremdkentf
 77.17.12↔ S Knchnz oh Knchdrchr an Tb u Fb, Enl u Entf e Mdtrg
 77.17.13↔ So Knochinzis oh Knochdurchtr an Tibia und Fib, Drain
 77.17.99↔ So Knochinzis oh Knochdurchtr an Tibia und Fib, So
 77.27.00↔ Keilosteotomie an Tibia und Fibula, n.n.bez.
 77.27.10↔ Keilosteotomie an der Tibia
 77.27.20↔ Keilosteotomie an der Fibula
 77.27.99↔ Keilosteotomie an Tibia und Fibula, sonstige
 77.37.00↔ Sonst Knochendurchtrennung an Tibia und Fibula, n.n.bez.
 77.37.10↔ (De-)Rotationsosteotomie an der Tibia
 77.37.11↔ Vlgsiernd o vrsiernd (D)Rttionssttm an d Tb
 77.37.12↔ Kortikotomie bei Segmenttransport an der Tibia
 77.37.13↔ Kompl (mehrd) Osteotomie (m Achsenk) an d Tibia
 77.37.19↔ Sonstige Knochendurchtrennung an der Tibia
 77.37.20↔ (De-)Rotationsosteotomie an der Fibula
 77.37.21↔ Kortikotomie bei Segmenttransport an der Fibula
 77.37.22↔ Kompl (mehrd) Osteotomie (m Achsenk) an d Fib
 77.37.29↔ Sonstige Knochendurchtrennung an der Fibula
 77.37.99↔ Sonst Knochendurchtrennung an Tibia und Fibula, sonst
 78.07.00↔ Knochentransplantation an Tibia und Fibula, n.n.bez.
 78.07.10↔ Knochtx an d Tibia, Gefgestielt m mikrovasl Anast
 78.07.11↔ Knochtx an d Tibia, Gefgestielt ohne mikrovasl Anast
 78.07.12↔ Knochentransplantation an der Tibia, allogene
 78.07.13↔ Knorpel-Knochentransplantation an der Tibia
 78.07.19↔ So Kntx an d Tb (zB atg Spng, krtksp Spn, n gfgstlt Tx)
 78.07.20↔ Knochtx an d Fib, gfgestielt m mikrovaskulärer Anast
 78.07.21↔ Knochtx an d Fib, gfgestielt ohne mikrovasl Anast
 78.07.22↔ Knochentransplantation an der Fibula, allogene
 78.07.23↔ Knorpel-Knochentransplantation an der Fibula
 78.07.29↔ So Kntx an d Fb (zB atg Spng, krtksp Spn, n gfgstlt Tx)
 78.07.99↔ Knochentransplantation an Tibia und Fibula, sonstige
 78.27.00↔ Verkürzungsosteotomie an Tibia und Fibula, n.n.bez.
 78.27.10↔ Temporäre Epiphyseodese an der Tibia
 78.27.11↔ Permanente Epiphyseodese an der Tibia
 78.27.12↔ Therapeutische Epiphyseolyse an der Tibia
 78.27.19↔ Sonstige Verkürzungsosteotomie an der Tibia
 78.27.20↔ Temporäre Epiphyseodese an der Fibula
 78.27.21↔ Permanente Epiphyseodese an der Fibula
 78.27.22↔ Therapeutische Epiphyseolyse an der Fibula
 78.27.29↔ Sonstige Verkürzungsosteotomie an der Fibula
 78.27.99↔ Verkürzungsosteotomie an Tibia und Fibula, sonstige
 78.37↔ Verlängerungsosteotomie an Tibia und Fibula
 78.47.00↔ Sonst plastische Rekonstruktion an Tibia u Fibula, n.n.bez.
 78.47.10↔ Sonstige plastische Rekonstruktion an Tibia
 78.47.20↔ Sonstige plastische Rekonstruktion an Fibula
 78.47.99↔ Sonst plastische Rekonstruktion an Tibia und Fibula, sonst
 78.57.00↔ Inn Knöchel oh Rep d Fx an Tibia und Fib, n.n.bez.
 78.57.10↔ Revision von Osteosynthmat (oh Matwechs) an d Tibia
 78.57.20↔ Revision von Osteosynthmat (oh Matwechs) an d Fib
 78.57.99↔ Inn Knöchel oh Rep d Fx an Tibia und Fib, sonstige
 79.16.00↔ Geschl Rep e Fx an Tib u Fib m inn Knöchel, n.n.bez.
 79.16.10↔ Geschl Rep e prox Tibiafraktur m inn Knöchel d Markn
 79.16.11↔ Gschl Rp e prox Tibfrk m inn Knchfx m miminv balass Tch
 79.16.29↔ Gschl Rp e dst Tibiafx m S inn Knfx (zB d Sb, Pl, Dt)
 79.16.30↔ Geschl Rep e sonst Tibiafraktur m inn Knöchel d Markn
 79.16.31↔ Gschl Rp e sonst Tibfrk m inn Knchfx m miminv balass Tch
 79.16.39↔ Gschl Rp e sonst Tibiafx m S inn Knfx (zB d Sb, Pl, Dt)
 79.16.40↔ Geschl Rep e dist Fibulafx m inn Knöchel d Markn
 79.16.49↔ Gschl Rp e dst Fblfx m S inn Knfx (zB d Sb, Pl, Dt)
 79.16.50↔ Geschl Rep e sonstigen Fibulafx m inn Knöchel d Markn
 79.16.59↔ Gschl Rp e sonst Fblfx m S inn Knfx (zB d Sb, Pl, Dt)
 79.16.99↔ Geschl Rep e Fx an Tibia und Fib m inn Knöchel, So
 79.26.00↔ Off Rep e Fx an Tib und Fib oh Inn Knöchel, n.n.bez.
 79.26.10↔ Off Reposition e prox Tibiafraktur oh Inn Knöchel
 79.26.11↔ Off Reposition e Tibiaschafffraktur ohne Inn Knöchel
 79.26.12↔ Off Reposition e dist Tibiafraktur ohne Inn Knöchel
 79.26.20↔ Off Reposition e proximalen Fibulafx ohne Inn Knöchel
 79.26.21↔ Off Reposition e Fibulaschafffraktur ohne Inn Knöchel
 79.26.22↔ Offene Reposition e dist Fibulafx ohne Inn Knöchel
 79.26.99↔ Off Rep e Fx an Tibia und Fib oh Inn Knöchel, so
 79.36.00↔ Off Rep e Fx an Tibia und Fib m inn Knöchel, n.n.bez.
 79.36.10↔ Off Rp e einf Fx prx Tb m inn Knchfx d (Blount)Klm o int Drht
 79.36.11↔ Off Rep e einf Fx d prox Tib m inn Knöchel d Schraube
 79.36.12↔ Off Rep e einf Fx d prox Tibia m so inn Knöchel
 79.36.13↔ Off Rp e Mhrfrmfx d prx Tb m inn Knchfx d (Blount)Klm
 79.36.14↔ Off Rep e Mehrfrmfx d prox Tibia m so inn Knöchel
 79.36.20↔ Off Rep e einf Tibiaschafffraktur m inn Knöchel
 79.36.30↔ Off Rp e einf Fx d dst Tb m inn Knchfx d Mrkn o wnkst Pl
 79.36.31↔ Off Rp e einf Fx d dstaeln Tb m inn Knchfx d so Pl
 79.36.32↔ Off Rep e einf Fx d dist Tibia m So inn Knöchel
 79.36.40↔ Off Rep e Mehrfrmfx so Teile d Tibia m inn Knöchel
 79.36.50↔ Off Reposition e einf Fx d prox Fib m inn Knöchel
 79.36.51↔ Off Reposition e Mehrfrmfx d prox Fib m inn Knöchel
 79.36.60↔ Off Rp e einf Fblschfftrkr m inn Knchfx d Mrkn
 79.36.61↔ Off Rep e einf Fibulaschafffraktur m so inn Knöchel
 79.36.62↔ Off Rp e Mhrfrmfx d Fblschfts m inn Knchfx d (wnkst) Pl
 79.36.63↔ Off Rp e Mhrfrmfx d Fblschfts m so inn Knchfx
 79.36.70↔ Off Rp e einf Fx d dst Fb m inn Knchfx d (Blount)Klm
 79.36.71↔ Off Rep e einf Fx d dist Fib m inn Knöchel d Pl
 79.36.72↔ Off Rep e einf Fx d dist Fib m sonstiger inn Knöchel
 79.36.73↔ Off Reposition e Mehrfrmfx d dist Fib m inn Knöchel
 79.36.99↔ Off Rep e Fx an Tibia und Fib m inn Knöchel, sonstige
 79.46↔ Geschl Reposition e Epiphysdiast an Tibia und Fib
 79.56.00↔ Off Rep e Epiphysdiast an Tibia und Fib, n.n.bez.
 79.56.10↔ Offene Reposition e Epiphysdiast an d proximalen Tibia
 79.56.11↔ Off Reposition e Epiphysdiastase an der distalen Tibia
 79.56.20↔ Offene Reposition e Epiphysdiast an d proximalen Fib
 79.56.21↔ Off Rep einer Epiphysdiastase an der distalen Fibula
 79.56.99↔ Off Rep e Epiphysdiast an Tibia und Fib, sonstige
 79.66↔ Débridement einer offenen Fraktur an Tibia und Fibula
 80.96.00↔ Sonstige Exzision am Knie, n.n.bez.
 80.96.10↔ Arthroskopische Exzision am Kniegelenk
 80.96.20↔ Entnahme e Knorpeltransplantates a Kniegelenk, arthr
 80.96.21↔ Entn e Knorpeltransplantates a Kniegelenk, offen chir
 80.96.99↔ Sonstige Exzision am Knie, sonstige
 81.56↔ Totalprothese des oberen Sprunggelenks
 81.94↔ Naht an Kapsel oder Ligament von Sprunggelenk oder Fuss
 84.27.00↔ Replantation von Unterschenkel oder Sprunggelenk, n.n.bez.
 84.27.10↔ Replantation vom Unterschenkel im Kniebereich
 84.27.99↔ Replantation von Unterschenkel oder Sprunggelenk, sonst

Prozedur EML-9

- 03.02↔ Relaminektomie
 03.53.00↔ Reposition einer Wirbelfraktur, n.n.bez.
 03.53.11↔ Geschl Reposition e Wirbelfraktur mit externer Fix
 03.53.20↔ Offene Reposition einer Wirbelfraktur
 03.53.99↔ Reposition einer Wirbelfraktur, sonstige
 03.96.00↔ Perkutane Denervierung einer Facette, n.n.bez.
 03.96.10↔ Perkutane Denervierung einer Facette, durch Inzision
 03.96.11↔ Perkutane Denervierung e Facette, d Thermokoagulation
 03.96.12↔ Perkutane Denervierung einer Facette, durch Kryodenervation
 03.96.99↔ Perkutane Denervierung einer Facette, sonstige
 77.69.00↔ Lk Rs v Knlās o Gw an and näh bz Kn, auss Geschk, nnbz
 77.69.10↔ Lok Resektion von Knochlās o Gew an Phalangen d Hand
 77.69.11↔ Lok Resektion von Knochenläsion o -gewebe an Wirbelkörpern
 77.69.12↔ Lokale Resektion von Knochenläsion oder -gewebe am Becken
 77.69.13↔ Lok Resektion von Knochlās o Gew an Phal d Fusses
 77.69.20↔ Débridement an Phalangen der Hand
 77.69.21↔ Débridement an der Wirbelsäule
 77.69.22↔ Débridement am Becken
 77.69.23↔ Débridement an Phalangen des Fusses
 77.69.99↔ Lk Rs v Knchlās o Gw an and näh bz Kn, auss Geschk, so
 77.89.00↔ So prt Knchrs an and näh bz Kn, auss Geschk, n.n.bez.
 77.89.10↔ Sonst partielle Knochenresektion an Phalangen der Hand
 77.89.20↔ Sonstige partielle Knochenresektion an e Wirbel, Densresektion
 77.89.21↔ Sonst partielle Knochenresektion an einem Wirbel, Corpus

77.89.22↔	Sonstige part Knochres an e Wirbel, sonstige Teile	78.50.00↔	Inn Knochfix oh Rep d Fx, oh Ang d Lok, n.n.bez.
77.89.30↔	Sonstige partielle Knochenresektion am Becken	78.50.11↔	Knochenfixation an der Wirbelsäule
77.89.40↔	Sonst partielle Knochenresektion an Phalangen des Fusses	78.50.30↔	Osteosyntheseverfahren an der Wirbelsäule, n.n.bez.
77.89.99↔	So part Knochres an and näh bez Kn, auss Geschk, so	78.50.31↔	Osteosynthese durch Schrauben an der Wirbelsäule
77.99.00↔	Tt Knchrst an and näh bz Kn, auss Gschk, n.n.bz.	78.50.32↔	Osteosynthese durch Drahtcerclage an der Wirbelsäule
77.99.10↔	Totale Knochenresektionen an Phalangen der Hand	78.50.33↔	Osteosynthese durch Klammersystem an der Wirbelsäule
77.99.20↔	Totale Resektion eines Wirbelkörpers	78.50.34↔	Osteosynthese durch Hakenplatten an der Wirbelsäule
77.99.30↔	Totale Knochenresektionen am Becken	78.50.35↔	Osteosynthese durch Schrauben-Stabsystem a d Wirbelsäule
77.99.40↔	Totale Knochenresektionen an Phalangen des Fußes	78.50.36↔	Osteosyn d ventrales SchraubenPlattensystem an d Ws
77.99.99↔	Totale Knochresekt an and näh bez Kn, auss Geschk, so	78.50.37↔	Osteosyn d dorsales SchraubenPlattensystem an d Ws
78.49.20↔	Wirbelkörperersatz (z.B. bei Kyphose), n.n.bez.	78.50.39↔	Osteosyntheseverfahren an der Wirbelsäule, sonstige
78.49.21↔	Wirbelkers d Implant (z.B. b Kyphose): 1 Wirbelk	78.50.99↔	Inn Knochfix oh Rep d Fx, oh Ang d Lok, sonstige
78.49.22↔	Wirbelkers d Implant (z.B. b Kyphose): 2 Wirbelk	78.69.61↔	Entfernung von Osteosynthesematerial an Wirbelsäule
78.49.23↔	Wirbelkers d Implant (z.B. b Kyphose): 3 Wirbelk	78.69.65↔	KnImEm an and nä bz Kn, au Gschk, Ef e Kn(t)stz an d Ws
78.49.24↔	Wirbelkers d Implant (z.B. b Kyphose): 4 Wirbelk	79.79↔	Geschl Reposition e Luxation an and bez Lokalisation
78.49.25↔	Wrblkrs d Implnt (z.B. b Kyphs): 5 o mhr Wrblk	79.89.00↔	Offene Reposition e Luxation an and bez Lok, n.n.bez.
78.49.26↔	Wirbelkers d So Mat (z.B. b Kyphose), 1 Wirbelk	79.89.10↔	Off Reposition e Luxation des Sternoklavikulargelenkes
78.49.27↔	Wirbelkers d So Mat (z.B. b Kyphose), 2 Wirbelk	79.89.20↔	Offene Reposition einer Luxation der Iliosakralgelenkes
78.49.28↔	Wirbelkers d So Mat (z.B. b Kyphose), 3 Wirbelk	79.89.30↔	Offene Reposition einer Luxation der Symphyse
78.49.29↔	Wirbelkörperersatz (z.B. bei Kyphose), sonstige	79.89.99↔	Offene Reposition e Luxation an and bez Lok, sonstige
78.49.2a↔	Wirbelkers d So Mat (z.B. b Kyphose), 4 o mehr Wirbelk	80.19.00↔	Sonstige Arthrot an and bez Lokalisation, n.n.bez.
78.49.31↔	Kompl Reko d Ws (z.B. b Kyphose) d vord Abstützspan	80.19.10↔	Arthr Arthrot d Sternoklgel, Gelsp m Drain
78.49.32↔	Kmpl Rk d Ws (zB b Kyphs) d Kyphktmie (zB n LndstHsizr)	80.19.11↔	Arthr Arthrot d Sternoklgel, Entf freier Gelkörper
78.49.33↔	Kmpl Rk d Ws (z.B. b Kyphs) d drs Krr oh vntrl Rleas	80.19.12↔	Arthr Arthrot d Sternoklgel, Einl o Entf e Medträg
78.49.34↔	Kmpl Rk d Ws (z.B. b Kyphs) d drs Krr m vntr Rleas	80.19.20↔	Arthrot d Sternoklavikulargelenkes, Gelsp mit Drain
78.49.35↔	Kompl Reko d Ws (z.B. b Kyphose) d dorsoventrale Korr	80.19.21↔	Arthrot d Sternoklgel, Entf freier Gelkörper
78.49.36↔	Knt u plysgmntl drs Lrdspnd (DLS) n Zielk (zB b Kyphs)	80.19.29↔	Sonstige Arthrotomie des Sternoklavikulargelenkes
78.49.37↔	Klt u trdklr Sbrktnstm (zB n Tsn o HsYL) (zB b Kyphs)	80.19.30↔	Arthr Arthrot d Iliosakralgelenkes, Gelsp mit Drain
78.49.38↔	Klt u mnsgmtl zvkthrk Ldsp zB n Msn, Ut o Sns zB b Kyphs	80.19.31↔	Arthr Arthrot d Iliosakrgel, Entf freier Gelkörper
78.49.40↔	Kpl Rk d Ws d Wt Ep mt K a FGsLg [Sp My A (SMA)St], 1 Kl	80.19.32↔	Arthr Arthrot d Iliosakrgel, Einl oder Entf e Medträg
78.49.41↔	Kpl Rk d Ws d Wt Ep mt K a FGsLg [Sp My A (SMA)St], 2 K	80.19.40↔	Arthrot d Iliosakralgelenkes, Gelenkspülung mit Drain
78.49.42↔	Kpl Rk d Ws d Wt Ep mt K a FGsLg [Sp My A (SMA)St], 3 K	80.19.41↔	Arthrot d Iliosakralgelenkes, Entf freier Gelenkkörper
78.49.43↔	Kpl Rk d Ws d Wt Ep mt K a FGsLg [Sp My A (SMA)St], 4 K	80.19.49↔	Sonstige Arthrotomie des Iliosakralgelenkes
78.49.44↔	Kpl Rk d Ws d Wt Ep mt K a FGsLg [Sp My A (SMA)St], 5 K	80.19.52↔	Arthr Arthrot an d Symphyse, Einl oder Entf e Medträg
78.49.45↔	Kpl Rk d Ws d Wt Ep mt K a FGsLg [Sp My A (SMA)St], 6 K	80.19.59↔	Sonstige Arthrotomie an der Symphyse
78.49.46↔	Kpl Rk d Ws d Wt Ep mt K a FGsLg [Sp My A (SMA)St], 7 K	80.19.90↔	Arthr Arthrot an and bez Lokalisation, Gelsp mit Drain
78.49.47↔	Kpl Rk d Ws d Wt Ep mt K a FGsLg [Sp My A (SMA)St], 8 K	80.19.91↔	Arthr Arthrot an and bez Lok, Entf freier Gelkörper
78.49.48↔	Kpl Rk d Ws d Wt Ep mt K a FGsLg [Sp My A (SMA)St], 9 K	80.19.92↔	Arthr Arthrot an and bez Lok, Einl oder Entf e Medträg
78.49.4a↔	Kpl Rk d Ws d Wt Ep mt K a FGsLg [Sp My A (SMA)St], 10 K	80.19.93↔	Arthrot an and bez Lokalisation, Gelsp mit Drain
78.49.4b↔	Kpl Rk d Ws d Wt Ep mt K a FGsLg [Sp My A (SMA)St], 11 K	80.19.94↔	Arthrot an and bez Lokalisation, Entf freier Gelkörper
78.49.4c↔	Kpl Rk d Ws d Wt Ep mt K a FGsLg [Sp My A (SMA)St], 12 K	80.19.99↔	Sonstige Arthrot an and bez Lokalisation, sonstige
78.49.4d↔	Kl Rk d Ws d W Ep m K a FGLg [Sp M A (SMA)St], 13 u mr K	80.49.00↔	Durchtr von Gelkaps, Lig o Knorp and bez Lok, n.n.bez.
78.49.4e↔	Kmpl Rk d Ws (z.B. b Skl) d drsvntrl Epphysd	80.49.10↔	Drchtr v Gikps, Lg o Knrp a Strnkvlkuarglnk
78.49.4f↔	Kmpl Rk d Ws (z.B. b Skl) d untrl Epphysd m drs Wrblfs	80.49.20↔	Durchtr von Gelkaps, Ligament oder Knorpel a Iliosgel
78.49.4g↔	Kmpl Rk d Ws (z.B. b Skl) d bitrl Epphysd m drs Wrblfs	80.49.30↔	Durchtr von Gelkaps, Ligament oder Knorp an d Symphyse
78.49.50↔	Drs o vnt instrmnt Krrktrspndyl (z.B. b Skl), n.n.bez.	80.49.99↔	Durchtr von Gelkaps, Lig o Knorp and bez Lok, sonstige
78.49.51↔	Drs istmt Krspsy (zB b Skl), N prmstb, 3-6 Sg	80.50↔	Exzision oder Destr e Disc intervertebralis, n.n.bez.
78.49.52↔	Drs istmt Krspsy (zB b Skl), N prmstb, 7-10 Sg	80.51.00↔	Exzision eines Discus intervertebralis, n.n.bez.
78.49.53↔	Drs instrmnt Krspsy (zB b Skl), N prmstb, 11 o mr Sg	80.51.10↔	Exzision eines Discus intervertebralis, offen chirurgisch
78.49.54↔	Drs istmt Krspsy (zB b Skl), prmstb, 3-6 Sg	80.51.11↔	Exzision zweier Disci intervertebrales, offen chirurgisch
78.49.55↔	Drs istmt Krspsy (zB b Skl), prmstb, 7-10 Sg	80.51.12↔	Exz dreier o mehr Disci intervertebrales, offen chir
78.49.56↔	Drs istmt Krspsy (zB b Skl), prmstb, 11 o mr Sg	80.51.20↔	Exzision eines Discus intervertebralis, perkutan Endoskopie
78.49.57↔	Vnt istmt Krspsy (zB b Skl), N prmstb, 3-6 Sg	80.51.99↔	Exzision eines Discus intervertebralis, sonstige
78.49.58↔	Vnt istmt Krspsy (zB b Skl), N prmstb, 7-10 Sg	80.52↔	Intervertebrale Chemonukleolyse
78.49.59↔	Drs o vnt instrmnt Krrktrspndyl (z.B. b Skl), so	80.59.00↔	Sonstige Diskusdestruktion, n.n.bez.
78.49.5a↔	Vnt instrmnt Krspsy (zB b Skl), N prmstb, 11 o mr Sg	80.59.10↔	Sonst Diskusdestruktion, Entf eines freien Sequesters
78.49.5b↔	Vnt istmt Krspsy (zB b Skl), prmstb, 3-6 Sg	80.59.20↔	Sonstige Diskusdestruktion, Reoperation bei Rezidiv
78.49.5c↔	Vnt istmt Krspsy (zB b Skl), prmstb, 7-10 Sg	80.59.21↔	Sonstige Diskdestr, Reop m Radikulolyse b Rezidiv
78.49.5d↔	Vnt istmt Krspsy (zB b Skl), prmstb, 11 o mr Sg	80.59.30↔	Sonst Diskusdestruktion, Dekompression mit Nucleoplastik
78.49.60↔	Drs u vnt kmb istmt Krspsy (zB b Skl), nnbz	80.59.40↔	S Dskdstr, Mnmlnvs Thrmmdltion d Bndscheib
78.49.61↔	Drs u vnt kb istmt Krrktrspndyl (zB b Skl) N prmst, 3-6 Sg	80.59.50↔	S Dskdstr, Dsksrknstrktion m zllbsiertn Bndscheibnrstz
78.49.62↔	Drs u vnt kb istmt Krrktrspndyl (zB b Skl) N prmst, 7-10 Sg	80.59.99↔	Sonstige Diskusdestruktion, sonstige
78.49.63↔	Drs u vnt kb istmt Krspsy (zB b Skl) N prmst, 11 o mr Sg	80.79.00↔	Synovektomie an and näher bez Lokalisationen, n.n.bez.
78.49.64↔	Drs u vnt kb istmt Krspsy (zB b Skl), prmstb, 3-6 Sg	80.79.10↔	Arthroskopische Synovektomie am Sternoklavikulargelenk
78.49.65↔	Drs u vnt kb istmt Krspsy (zB b Skl), prmstb, 7-10 Sg	80.79.11↔	Arthroskopische Synovektomie am Iliosakralgelenk
78.49.66↔	Drs u vnt kb istmt Krspsy (zB b Skl), prmstb, 11 o mr Sg	80.79.19↔	Arthr Synovektomie an and näher bez Lokalisationen
78.49.69↔	Drs u vnt kmb instrmnt Krrktrspndyl (z.B. b Skl), so	80.79.20↔	Offene Synovektomie am Sternoklavikulargelenk
78.49.70↔	Komplexe Rekonstruktion der Wirbelsäule, n.n.bez.	80.79.21↔	Offene Synovektomie am Iliosakralgelenk
78.49.71↔	Kmpl Rk d Ws (zB b Skl) d sbkt Hrmgnstmitton (b Knd)	80.79.22↔	Offene Synovektomie an der Symphyse
78.49.79↔	Komplexe Rekonstruktion der Wirbelsäule, sonstige	80.79.29↔	Offene Synovektomie an and näher bez Lokalisationen

80.79.99↔	Synovektomie an and näher bez Lokalisationen, sonstige	81.63.11↔	Spondylodes v 4 6 Wirb, dors u vent komb, interkorp
80.89.00↔	So Lok Exz o Destr e Gelläs an and bez Lok, n.n.bez.	81.63.12↔	Spondylodese von 4 - 6 Wirbeln, ventral, interkorporell
80.89.10↔	Arthr Lok Exz o Destr e Gelläs a Sternoklgel	81.63.13↔	Spondylodese von 4 - 6 Wirbeln, dorsal, dynamisch
80.89.11↔	Débridement am Sternoklavikulargelenk	81.63.20↔	Spondylodese von 7 - 8 Wirbeln, dorsal
80.89.12↔	Zystenexstirpation am Sternoklavikulargelenk	81.63.21↔	Spondylodes v 7 8 Wirb, dors u vent komb, interkorp
80.89.19↔	Sonstige Lok Exz oder Destr a Sternoklavikulargelenk	81.63.22↔	Spondylodese von 7 - 8 Wirbeln, ventral, interkorporell
80.89.20↔	Arthr lokale Exz oder Destr e Gelläs a Iliosgel	81.63.23↔	Spondylodese von 7 - 8 Wirbeln, dorsal, dynamisch
80.89.21↔	Débridement am Iliosakralgelenk	81.63.99↔	Spondylodese o Reop e Spondylodese von 48 Wirbeln, so
80.89.22↔	Zystenexstirpation am Iliosakralgelenk	81.64.00↔	Spndyls o Reop e Spndyls v 9 o mhr Wrb, n.n.bez.
80.89.29↔	Sonstige lokale Exzision oder Destr a Iliosakralgelenk	81.64.10↔	Spondylodese von 9 oder mehr Wirbeln, dorsal
80.89.30↔	Débridement an der Symphyse	81.64.11↔	Spndyls v 9 o mhr Wrb, drs u vnt kmb, intrkprl
80.89.31↔	Zystenexstirpation an der Symphyse	81.64.99↔	Spondylodes o Reop e Spondylodes v 9 o mehr Wirb, so
80.89.39↔	Sonstige lokale Exzision oder Destr an d Symphyse	81.65.00↔	Vertebroplastik, n.n.bez.
80.89.40↔	Arthr Lok Exz oder Destr e Gelläs an and bez Lok	81.65.10↔	Vertebroplastik, 1 Wirbelkörper
80.89.41↔	Débr einer Gelenkläsion an and bez Lokalisation	81.65.11↔	Vertebroplastik, 2 Wirbelkörper
80.89.42↔	Zystenexstirpation an Gelenken and bez Lokalisation	81.65.12↔	Vertebroplastik, 3 Wirbelkörper
80.89.99↔	So Lok Exz o Destr e Gelläs an and bez Lok, so	81.65.13↔	Vertebroplastik, 4 und mehr Wirbelkörper
80.99.00↔	Sonstige Exz an e Gel an and bez Lok, n.n.bez.	81.65.99↔	Vertebroplastik, sonstige
80.99.10↔	Arthroskopische Exzision am Sternoklavikulargelenk	81.66.00↔	Kyphoplastik, n.n.bez.
80.99.11↔	Sonstige Exzision am Sternoklavikulargelenk	81.66.10↔	Kyphoplastik, 1 Wirbelkörper
80.99.20↔	Arthroskopische Exzision am Iliosakralgelenk	81.66.11↔	Kyphoplastik, 2 Wirbelkörper
80.99.21↔	Sonstige Exzision am Iliosakralgelenk	81.66.12↔	Kyphoplastik, 3 Wirbelkörper
80.99.30↔	Arthroskopische Exzision an der Symphyse	81.66.13↔	Kyphoplastik, 4 und mehr Wirbelkörper
80.99.31↔	Sonstige Exzision an der Symphyse	81.66.99↔	Kyphoplastik, sonstige
80.99.90↔	Arthr Exzision an einem Gelenk an and bez Lokalisation	84.51.00↔	Einsetzen von interkorporellen Implantaten, n.n.bez.
80.99.91↔	Entn e Knorpeltx an e Gel an and bez Lokalisation	84.51.10↔	Einsetzen von interkorporellen Cages, 1 Segment
80.99.99↔	Sonstige Exz an e Gel an and bez Lok, sonstige	84.51.11↔	Einsetzen von interkorporellen Cages, 2 Segmente
81.00↔	Spondylodese, n.n.bez.	84.51.12↔	Einsetzen von interkorporellen Cages, 3 Segmente
81.01↔	Spondylodese an Atlas-Axis	84.51.13↔	Einsetzen von interkorporellen Cages, 4 oder mehr Segmente
81.02↔	Sonstige zervikale Spondylodese mit ventralem Zugang	84.51.99↔	Einsetzen von interkorporellen Implantaten, sonstige
81.03↔	Sonstige zervikale Spondylodese mit dorsalem Zugang	84.59↔	Einsetzen von sonstiger vertebralen Vorrichtung
81.04↔	Dorsale und dorsolumbale Spondylodese, ventraler Zugang	84.60↔	Einsetzen von Diskusprothese, nicht näher bezeichnet
81.05↔	Dorsale und dorsolumbale Spondylodese, dorsaler Zugang	84.61↔	Einsetzen von partieller Diskusprothese, zervikal
81.06↔	Lumbale und lumbosakrale Spondylodese, ventraler Zugang	84.62↔	Einsetzen von totaler Diskusprothese, zervikal
81.07↔	Lumbale und lumbosakrale Spondylod, intratransvers Zugang	84.63↔	Einsetzen von Diskusprothese, thorakal
81.08↔	Lumbale und lumbosakrale Spondylodese, dorsaler Zugang	84.64↔	Einsetzen von partieller Diskusprothese, lumbosakral
81.30↔	Reoperation einer Spondylodese, n.n.bez.	84.65↔	Einsetzen von totaler Diskusprothese, lumbosakral
81.31↔	Reoperation einer Spondylodese an Atlas-Axis	84.66.00↔	Rev o Ersetz von künstl Diskproth, zervikal, n.n.bez.
81.32↔	Reop e sonst zervikalen Spondylodes m ventralem Zugang	84.66.10↔	Ersetzen von künstlicher Diskusprothese, zervikal
81.33↔	Reop e sonstigen zervikalen Spondylodese m dors Zugang	84.66.20↔	Revision von künstlicher Diskusprothese, zervikal
81.34↔	Reop e dors u dorsolumb Spondylodes, ventraler Zugang	84.66.99↔	Rev o Ersetz von künstl Diskproth, zervikal, sonstige
81.35↔	Reop e dors und dorsolumb Spondylodese, dors Zugang	84.67↔	Revision oder Ers von künstlicher Diskusprothese, thorakal
81.36↔	Reop e lumb u lumbosakr Spondylodes, ventraler Zugang	84.68.00↔	Rev o Ersetz von künstl Diskproth, lumbosakr, n.n.bez.
81.37↔	Reop e lmb u lmbskr Spndyls, intrtransvrs Zg	84.68.10↔	Ersetzen von künstlicher Diskusprothese, lumbosakral
81.38↔	Reop e lumb und lumbosakr Spondylodese, dors Zugang	84.68.20↔	Revision von künstlicher Diskusprothese, lumbosakral
81.39↔	Reoperation einer Spondylodese, n.a.klass.	84.68.99↔	Rev o Ersetz von künstl Diskproth, lumbosakr, sonstige
81.62.00↔	Spondylodes o Reop e Spondylodes v 23 Wirb, n.n.bez.	84.69.00↔	Revision oder Ers von künstlicher Diskusprothese, n.n.bez.
81.62.10↔	Spondylodese von 2 Wirbeln, dorsal	84.69.10↔	Ersetzen von künstlicher Diskusprothese
81.62.11↔	Spondylodes v 2 Wirbeln, dors u vent komb, interkorp	84.69.20↔	Revision von künstlicher Diskusprothese
81.62.12↔	Spondylodese von 2 Wirbeln, ventral, interkorporell	84.69.99↔	Revision o Ers von künstlicher Diskusprothese, sonst
81.62.13↔	Spondylodese von 2 Wirbeln, dorsal, dynamisch	84.81.00↔	Revision von interspinösen Implantaten, n.n.bez.
81.62.20↔	Spondylodese von 3 Wirbeln, dorsal	84.81.20↔	Revision von interspinösen Implantaten
81.62.21↔	Spondylodes v 3 Wirbeln, dors u vent komb, interkorp	84.81.99↔	Revision von interspinösen Implantaten, sonstige
81.62.22↔	Spondylodese von 3 Wirbeln, ventral, interkorporell	84.82↔	Enstz o Erstz v Vrrcht(n) z dyn Stb m Pdklschr
81.62.23↔	Spondylodese von 3 Wirbeln, dorsal, dynamisch	84.83↔	Rev von Vorrichtung(en) zur dyn Stab m Pedikelschr
81.62.99↔	Spondylodese o Reop e Spondylodese von 23 Wirbeln, so	84.84↔	Einsetzen oder Ersetzen von Facetten-gelenksprothesen
81.63.00↔	Spondylodes o Reop e Spondylodes v 48 Wirb, n.n.bez.	84.85↔	Revision von Facettengelenksprothesen
81.63.10↔	Spondylodese von 4 - 6 Wirbeln, dorsal		

Prozedur EML-10

77.03.00↔	Sequestrektomie an Radius und Ulna, n.n.bez.	77.13.99↔	So Knochinzis oh Knochdurchtr an Rad und Ulna, so
77.03.10↔	Sequestrektomie an Radius und Ulna, oh Einl e Medträg	77.23↔	Keilosteotomie an Radius und Ulna
77.03.11↔	Sequestrektomie an Radius und Ulna, m Einl e Medträg	77.33.00↔	Sonst Knochendurchtrennung an Radius und Ulna, n.n.bez.
77.03.99↔	Sequestrektomie an Radius und Ulna, sonstige	77.33.10↔	Kortikotomie bei Segmenttransport an Radius und Ulna
77.13.00↔	So Knochinzis oh Knochdurchtr an Rad u Ulna, n.n.bez.	77.33.20↔	Knochendurchtrennung an distaler Ulna und Ulnaschaft
77.13.10↔	S Knchnzs oh Knchdrchtr an Rd u Uln, Explr u Knchnb	77.33.99↔	Sonst Knochendurchtrennung an Radius und Ulna, sonst
77.13.11↔	So Knochinzis oh Knochdurchtr an Rad u Uln, Fremdkentf	78.03.00↔	Knochentransplantation an Radius und Ulna, n.n.bez.
77.13.12↔	S Knchnz o Knchdrchtr an Rd u Uln, Enl o Ef e Mdrträg	78.03.10↔	Knochtx an Rad und Ulna, Gefgestielt m mikrovas Anast
77.13.13↔	So Knochinzis oh Knochdurchtr an Rad und Ulna, Drain	78.03.11↔	Knochtx an Rad u Ulna, Gefgestielt oh mikrovas Anast

78.03.12↔	Knochentransplantation an Radius und Ulna, allogene	79.52.99↔	Off Rep e Epiphysdiast an Rad und Ulna, sonstige
78.03.13↔	Knorpel-Knochentransplantation an Radius und Ulna	79.62↔	Débridement einer offenen Fraktur an Radius und Ulna
78.03.19↔	So Ktx an Rd u Uln (zB atg Spng, krt Spn, n gfg Tx)	79.82↔	Offene Reposition einer Luxation des Ellbogens
78.03.99↔	Knochentransplantation an Radius und Ulna, sonstige	80.02↔	Arthrotomie zur Prothesenentfernung am Ellbogen
78.23.00↔	Verkürzungsosteotomie an Radius und Ulna, n.n.bez	80.12.00↔	Sonstige Arthrotomie des Ellbogens, n.n.bez.
78.23.10↔	Temporäre Epiphyseodese an Radius und Ulna	80.12.10↔	Arthr Arthrot d Ellenbogens, Gelenkspülung mit Drain
78.23.11↔	Permanente Epiphyseodese an Radius und Ulna	80.12.11↔	Arthr Arthrot d Ellb, Entfernung freier Gelenkkörper
78.23.12↔	Therapeutische Epiphyseolyse an Radius und Ulna	80.12.12↔	Arthr Arthrot d Ellb, Einl oder Entf e Medträg
78.23.99↔	Verkürzungsosteotomie an Radius und Ulna, sonstige	80.12.20↔	Arthrotomie des Ellenbogens, Gelenkspülung mit Drainage
78.33↔	Verlängerungsosteotomie an Radius und Ulna	80.12.21↔	Arthrot d Ellenbogens, Entfernung freier Gelenkkörper
78.43↔	Sonstige plastische Rekonstruktion an Radius und Ulna	80.12.99↔	Sonstige Arthrotomie des Ellbogens, sonstige
78.53.00↔	Inn Knochfix oh Rep d Fx an Rad und Ulna, n.n.bez.	80.42↔	Durchtr von Gelkaps, Ligament oder Knorpel a Ellb
78.53.10↔	Revision von Osteosynthmat (oh Matwechs) an Radius	80.72.00↔	Synovektomie am Ellbogen, n.n.bez.
78.53.20↔	Revision von Osteosynthmat (oh Matwechs) an Ulna	80.72.10↔	Arthroskopische Synovektomie am Ellbogen
78.53.99↔	Inn Knochfix oh Rep d Fx an Rad und Ulna, sonstige	80.72.20↔	Offene Synovektomie am Ellbogen
79.12.00↔	Geschl Rep e Fx an Rad u Ulna m inn Knochfix, n.n.bez.	80.72.99↔	Synovektomie am Ellbogen, sonstige
79.12.10↔	Gschl Rp e dst Rdfx m inn Knchfx d Drht o Zgg/Crcl	80.82.00↔	Sonstige Lok Exz oder Destr e Gelläs a Ellb, n.n.bez.
79.12.11↔	Gschl Rp e dst Rdfx m inn Knchfx d intrmd Drht	80.82.10↔	Arthr lokale Exz oder Destr e Gelenkkläsion a Ellb
79.12.12↔	Geschl Reposition e dist Radfx m inn Knochfix d Markn	80.82.11↔	Débridement am Ellenbogengelenk
79.12.13↔	Gschl Rp e dist Radfrk m inn Knchfx m miminv balass Tch	80.82.12↔	Zystenexstirpation am Ellbogengelenk
79.12.19↔	Gschl Rp e dst Rdfx m S inn Knchfx (z.B. d Schraub, Pl)	80.82.99↔	Sonstige Lok Exz oder Destr e Gelläs a Ellb, sonstige
79.12.20↔	Geschl Rep e sonst Radfx d Draht o Zuggurtung/Cercl	80.92.00↔	Sonstige Exzision am Ellbogen, n.n.bez.
79.12.21↔	Gschl Rp e snst Rdfx m inn Knchfx d intrmd Drht	80.92.10↔	Arthroskopische Exzision am Ellbogen
79.12.22↔	Geschl Rep e sonstigen Radfx m inn Knochfix d Markn	80.92.11↔	Entnahme eines Knorpeltransplantates am Ellbogengelenk
79.12.23↔	Gschl Rp e sons Radfrk m inn Knchfx m miminv balass Tch	80.92.99↔	Sonstige Exzision am Ellbogen, sonstige
79.12.29↔	Gschl Rp e snst Rdfx m S inn Knfx (zB d Sb, Pl)	81.24↔	Ellbogen-Arthrodese
79.12.30↔	Gschl Rp e Ulnfx m inn Knchfx d Drht o Zgg/Crcl	81.84↔	Totalprothese des Ellbogens
79.12.31↔	Geschl Rep e Ulnafx m inn Knochfix d intramed Draht	81.85.00↔	Sonstige Rekonstruktion am Ellbogen, n.n.bez.
79.12.32↔	Geschl Reposition e Ulnafraktur m inn Knochfix d Markn	81.85.10↔	Refixation e osteochondralen Fragmentes a Ellb, arthr
79.12.39↔	Gschl Rp e Ulnfx m S inn Knchfx (z.B. d Schraub, Pl)	81.85.11↔	Refixation e osteochondralen Fragm a Ellb, offen chir
79.12.99↔	Geschl Rep e Fx an Rad und Ulna m inn Knochfix, so	81.85.12↔	Subchondrale Spongiosaplastik a Ellenbogen, arthr
79.22.00↔	Off Rep e Fx an Rad und Ulna oh Inn Knochfix, n.n.bez.	81.85.13↔	Subchondrale Spongiosaplastik a Ellenbogen, offen chir
79.22.10↔	Off Reposition e dist Radiusfraktur ohne Inn Knochfix	81.85.14↔	Knorpeltx u Implant a Ellb v ivit herg Gewkult, arthr
79.22.19↔	Off Reposition e sonstigen Radfx oh Inn Knochfix	81.85.15↔	Knrpltx u Implnt a Ellb v ivt hrg Gwklt, offn chr
79.22.20↔	Off Reposition e Ulnafraktur ohne innere Knochenfixation	81.85.16↔	Knorpelglättung am Ellenbogen, arthroskopisch
79.22.99↔	Off Rep e Fx an Rad und Ulna oh Inn Knochfix, sonstige	81.85.17↔	Knorpelglättung am Ellenbogen, offen chirurgisch
79.32.00↔	Off Rep e Fx an Rad und Ulna m inn Knochfix, n.n.bez.	81.85.18↔	Subchondrale Knochenöffnung a Ellenbogen, arthr
79.32.10↔	Offene Reposition e dist Radiusfraktur m inn Knochfix	81.85.19↔	Subchondrale Knochenöffnung a Ellenbogen, offen chir
79.32.19↔	Off Reposition e sonstigen Radfx m inn Knochfix	81.85.20↔	Subch Knocheröff a Ellb m Einbr e azell Impl, arthr
79.32.29↔	Off Reposition e Ulnafraktur mit innerer Knochenfixation	81.85.21↔	Resektionsarthroplastik am Ellenbogengelenk
79.32.99↔	Off Rep e Fx an Rad und Ulna m inn Knochfix, sonstige	81.85.30↔	Prothetischer Ersatz der distalen Humerusgelenkfläche
79.42↔	Geschl Reposition e Epiphysdiast an Radius und Ulna	81.85.31↔	Sonstige Rekonstruktion am Ellbogen, Radiuskopfprothese
79.52.00↔	Off Rep e Epiphysdiast an Rad und Ulna, n.n.bez.	81.85.32↔	Sonstige Rekonstruktion am Ellbogen, Ulnakopfprothese
79.52.10↔	Offene Reposition einer Epiphysdiastase am distalen Radius	81.85.99↔	Sonstige Rekonstruktion am Ellbogen, sonstige
79.52.20↔	Off Rep e sonstigen Epiphysdiast an Rad und Ulna	83.83↔	Plastische Rekonstruktion eines Ringbandes

Prozedur EML-11

00.70↔	Rev e Hüftendoproth, sowohl azetab als auch fem Komp	80.45↔	Durchtr von Gelkaps, Ligament oder Knorpel an d Hüfte
00.71↔	Revision einer Hüftendoprothese, azetabuläre Komponente	80.75.00↔	Synovektomie an der Hüfte, n.n.bez.
00.72↔	Revision einer Hüftendoprothese, femorale Komponente	80.75.10↔	Arthroskopische Synovektomie an der Hüfte
00.73↔	Rev von Hüftproth, nur azetab Liner u / o nur Femkopf	80.75.20↔	Offene Synovektomie an der Hüfte
00.85↔	Ersatz der Oberfläche Hüftgelenk total	80.75.99↔	Synovektomie an der Hüfte, sonstige
00.86↔	Ersatz der Oberfläche Hüftgelenk, partiell, Femurkopf	80.85.00↔	Sonstige Lok Exz o Destr e Gelläs an d Hüfte, n.n.bez.
00.87↔	Ersatz der Oberfläche Hüftgelenk, partiell, Azetabulum	80.85.10↔	Arthr lokale Exz oder Destr e Gelenkkläsion an d Hüfte
79.85↔	Offene Reposition einer Luxation der Hüfte	80.85.11↔	Débridement am Hüftgelenk
80.05.00↔	Arthrotomie zur Prothesenentfernung der Hüfte, n.n.bez.	80.85.12↔	Zystenexstirpation am Hüftgelenk
80.05.10↔	Arthrot z Prothentf d Hüfte, Entf e Femurkopfkappe	80.85.99↔	Sonstige Lok Exz o Destr e Gelläs an d Hüfte, sonstige
80.05.11↔	Arthrt z Prthntf d Hüft, Entf e Glnkpfnnprths	80.95.00↔	Sonstige Exzision am Hüftgelenk, n.n.bez.
80.05.12↔	Arthrt z Prthntf d Hüft, Entf e Glnkpfnstüsch u GlschnPfn	80.95.10↔	Arthroskopische Exzision am Hüftgelenk
80.05.13↔	Arthrt z Prthntf d Hüft, Entf e Fmrkprt, Duokpfrth o Tp	80.95.11↔	Entnahme eines Knorpeltransplantates am Hüftgelenk
80.05.14↔	Arthrt z Prthntf d Hüft, Entf e snst Endprth d Hüft	80.95.99↔	Sonstige Exzision am Hüftgelenk, sonstige
80.05.99↔	Arthrotomie zur Prothesenentfernung der Hüfte, sonstige	81.21↔	Hüft-Arthrodese
80.15.00↔	Sonstige Arthrotomie der Hüfte, n.n.bez.	81.40.00↔	Rekonstruktion am Hüftgelenk, n.n.bez.
80.15.10↔	Arthr Arthrot der Hüfte, Gelenkspülung mit Drainage	81.40.10↔	Refixation e osteochondralen Fragm a Hüftgelenk, arthr
80.15.11↔	Arthr Arthrot d Hüfte, Entfernung freier Gelenkkörper	81.40.11↔	Refixation e osteoch Fragm a Hüftgel, offen chir
80.15.12↔	Arthr Arthrot d Hüfte, Einl oder Entf e Medträg	81.40.12↔	Subchondrale Spongiosaplastik a Hüftgelenk, arthr
80.15.20↔	Arthrotomie der Hüfte, Gelenkspülung mit Drainage	81.40.13↔	Subchondrale Spongiosaplastik a Hüftgelenk, offen chir
80.15.21↔	Arthrotomie der Hüfte, Entfernung freier Gelenkkörper	81.40.14↔	Knrpltx u Implnt v ivt hrg Gwklt a Hüftgl, arthr
80.15.99↔	Sonstige Arthrotomie der Hüfte, sonstige	81.40.15↔	Knrpltx u Implnt v ivt hrg Gwklt a Hüftgl, offn chr

81.40.16↔	Knorpelglättung am Hüftgelenk, arthroskopisch	81.51.99↔	Totalendoprothese des Hüftgelenks, sonstige
81.40.17↔	Knorpelglättung am Hüftgelenk, offen chirurgisch	81.52.00↔	Partielle Hüftarthroplastik, n.n.bez.
81.40.18↔	Subchondrale Knocheneröffnung a Hüftgelenk, arthr	81.52.10↔	Partielle Hüftarthpl, Femurkprot und Duokopfproth
81.40.19↔	Subchondrale Knocheneröffnung a Hüftgelenk, offen chir	81.52.11↔	Part Hüftarthpl, Gelpfannstüsch und GelschnPfanne
81.40.20↔	Subch Knocherröf a Hüftgel m Einbr e azell Impl, arthr	81.52.99↔	Partielle Hüftarthroplastik, sonstige
81.40.30↔	Arthropl a Hüftgel m Osteot d Beckens, sonstige Osteot	81.53.00↔	Revision einer Hüftendoprothese, n.n.bez.
81.40.31↔	Arthrlpl a Hüftgl m Osteot d Bckns, Trplsteotmie	81.53.10↔	Revision einer Hüftendoprothese, ohne Wechsel
81.40.32↔	Pfannendachplastik am Hüftgelenk	81.53.11↔	Rv e Obrfrsprt a Hüftgl u Neuimpl e Hüftndprth
81.40.33↔	Girdlestone-Resektion am Hüftgelenk, primär	81.53.12↔	Revision e Duokopfproth und Neuimpl e Hüftendoproth
81.40.99↔	Rekonstruktion am Hüftgelenk, sonstige	81.53.13↔	Rev e sonst Hüftendoproth und Neuimpl e Hüftendoproth
81.51.00↔	Totalendoprothese des Hüftgelenks, n.n.bez.	81.53.99↔	Revision einer Hüftendoprothese, sonstige
81.51.10↔	Totalendoprothese des Hüftgelenks, Sonderprothese		

Prozedur EML-12

00.70↔	Rev e Hüftendoproth, sowohl azetab als auch fem Komp	77.14.12↔	S Knchs o Kndtr an Krpl u Mk, Enl u Ef e Mdrtrg
00.71↔	Revision einer Hüftendoprothese, azetabuläre Komponente	77.14.13↔	S Knchs oh Knchdrchr an Krpl u Mtkrp, Drain
00.72↔	Revision einer Hüftendoprothese, femorale Komponente	77.14.99↔	So Knochinzis oh Knochdurchr an Karpal u Metakarp, so
00.73↔	Rev von Hüftproth, nur azetab Liner u / o nur Femkopf	77.15.00↔	Sonstige Knochinzis ohne Knochdurchr a Fem, n.n.bez.
00.80↔	Revision einer Knieprothese, total (alle Komponenten)	77.15.10↔	S Knchs oh Knchdrchr a (snst) Fm, Explr u Knchnb
00.81↔	Revision einer Knieprothese, Tibiakomponente	77.15.11↔	Sonstige Knochinzis oh Knochdurchr a Fem, Fremdkentf
00.82↔	Revision einer Knieprothese, Femurkomponente	77.15.12↔	S Knchs oh Knchdrchr a Fm, Enl u Entf e Mdrtrg
00.83↔	Revision einer Knieprothese, Patellarkomponente	77.15.13↔	Sonstige Knochinzis ohne Knochdurchr a Fem, Drain
00.84↔	Revision einer Knieendoprothese, Tibialiner	77.15.20↔	S Knchs oh Knchdrchr a Fm, Explr u Knchnb a Schnklh
00.85↔	Ersatz der Oberfläche Hüftgelenk total	77.15.99↔	Sonstige Knochinzis ohne Knochdurchr a Fem, sonstige
00.86↔	Ersatz der Oberfläche Hüftgelenk, partiell, Femurkopf	77.16.00↔	So Knochinzis oh Knochdurchr an d Patel, n.n.bez.
00.87↔	Ersatz der Oberfläche Hüftgelenk, partiell, Azetabulum	77.16.10↔	S Knchs oh Knchdrchr an d Ptl, Explr u Knchnb
77.02.00↔	Sequestrektomie am Humerus, n.n.bez.	77.16.11↔	So Knochinzis oh Knochdurchr an d Patel, Fremdkentf
77.02.10↔	Sequestrektomie a Hum, ohne Einl e Medikamententrägers	77.16.12↔	S Knchs oh Knchdrchr an d Ptl, Enl u Entf e Mdrtrg
77.02.11↔	Sequestrektomie a Hum, mit Einl e Medikamententrägers	77.16.13↔	Sonstige Knochinzis oh Knochdurchr an d Patel, Drain
77.02.99↔	Sequestrektomie am Humerus, sonstige	77.16.99↔	So Knochinzis oh Knochdurchr an d Patel, so
77.03.00↔	Sequestrektomie an Radius und Ulna, n.n.bez.	77.17.00↔	So Knochinzis oh Knochdurchr an Tib und Fib, n.n.bez.
77.03.10↔	Sequestrektomie an Radius und Ulna, oh Einl e Medtrg	77.17.10↔	S Knchs oh Knchdrchr an Tb u Fb, Explr u Knchnb
77.03.11↔	Sequestrektomie an Radius und Ulna, m Einl e Medtrg	77.17.11↔	So Knochinzis oh Knochdurchr an Tib u Fib, Fremdkentf
77.03.99↔	Sequestrektomie an Radius und Ulna, sonstige	77.17.12↔	S Knchs oh Knchdrchr an Tb u Fb, Enl u Entf e Mdrtrg
77.04.00↔	Sequestrektomie an Karpalia und Metakarpalia, n.n.bez.	77.17.13↔	So Knochinzis oh Knochdurchr an Tibia und Fib, Drain
77.04.10↔	Sepuestrekt an Karpal und Metakarp, oh Einl e Medtrg	77.17.99↔	So Knochinzis oh Knochdurchr an Tibia und Fib, So
77.04.11↔	Sepuestrekt an Karpal und Metakarp, m Einl e Medtrg	77.18.00↔	S Knchs oh Knchdrchr an Trsl u Mtrrs, n.n.bz.
77.04.99↔	Sequestrektomie an Karpalia und Metakarpalia, sonstige	77.18.10↔	Sonstige Knochinzis oh Knochdurchr a Talus, n.n.bez.
77.05.00↔	Sequestrektomie an Femur, n.n.bez	77.18.11↔	S Knchs oh Knchdrchr a Tls, Explr u Knchnb
77.05.10↔	Sequestrektomie an Femur, ohne Einlage eines Medträgers	77.18.12↔	So Knochinzis oh Knochdurchr a Talus, Fremdkentf
77.05.11↔	Sequestrektomie an Femur, m Einlage eines Medträgers	77.18.13↔	S Knchs oh Knchdrchr a Tls, Enl u Entf e Mdrtrg
77.05.99↔	Sequestrektomie an Femur, sonstige	77.18.14↔	Sonstige Knochinzis ohne Knochdurchr a Talus, Drain
77.06.00↔	Sequestrektomie an der Patella, n.n.bez.	77.18.19↔	Sonstige Knochinzis oh Knochdurchr a Talus, sonstige
77.06.10↔	Sequestrektomie an d Patella, ohne Einl e Medtrg	77.18.20↔	Sonstige Knochinzis oh Knochdurchr a Kalkan, n.n.bez.
77.06.11↔	Sequestrektomie an d Patella, m Einl e Medtrg	77.18.21↔	S Knchs oh Knchdrchr a Klkn, Explr u Knchnb
77.06.99↔	Sequestrektomie an der Patella, sonstige	77.18.22↔	So Knochinzis oh Knochdurchr a Kalkan, Fremdkentf
77.07.00↔	Sequestrektomie an Tibia und Fibula, n.n.bez.	77.18.23↔	S Knchs oh Knchdrchr a Klkn, Enl u Entf e Mdrtrg
77.07.10↔	Sequestrektomie an Tibia und Fib, ohne Einl e Medtrg	77.18.24↔	Sonstige Knochinzis ohne Knochdurchr a Kalkan, Drain
77.07.11↔	Sequestrektomie an Tibia und Fib, m Einl e Medtrg	77.18.29↔	Sonstige Knochinzis oh Knochdurchr a Kalkan, sonstige
77.07.99↔	Sequestrektomie an Tibia und Fibula, sonstige	77.18.30↔	S Knchs oh Knchdrchr an snst Trsl, n.n.bz.
77.08.00↔	Sequestrektomie an Tarsalia und Metatarsalia, n.n.bez.	77.18.31↔	S Knchs oh Knchdrchr an snst Trsl, Explr u Knchnb
77.08.10↔	Sepuestrekt an Tarsal und Metatars, oh Einl e Medtrg	77.18.32↔	S Knchs oh Knchdrchr an snst Trsl, Frmdkntf
77.08.11↔	Sepuestrekt an Tarsalia und Metatars, m Einl e Medtrg	77.18.33↔	S Knchs o Kndrchr an snst Trsl, Enl u Ef e Mdrtrg
77.08.99↔	Sequestrektomie an Tarsalia und Metatarsalia, sonstige	77.18.34↔	So Knochinzis oh Knochdurchr an sonst Tarsalia, Drain
77.12.00↔	Sonstige Knochinzis ohne Knochdurchr a Hum, n.n.bez.	77.18.39↔	So Knochinzis oh Knochdurchr an sonst Tarsalia, so
77.12.10↔	S Knchs oh Knchdrchr a Hm, Explr u Knchnb	77.18.40↔	So Knochinzis oh Knochdurchr an Metatars, n.n.bez.
77.12.11↔	Sonstige Knochinzis oh Knochdurchr a Hum, Fremdkentf	77.18.41↔	S Knchs oh Knchdrchr an Mtrrs, Explr u Knchnb
77.12.12↔	S Knchs oh Knchdrchr a Hm, Enl u Entf e Mdrtrg	77.18.42↔	So Knochinzis oh Knochdurchr an Metatars, Fremdkentf
77.12.13↔	Sonstige Knochinzis ohne Knochdurchr a Hum, Drain	77.18.43↔	S Knchs oh Knchdrchr an Mtrrs, Enl u Entf e Mdrtrg
77.12.99↔	Sonstige Knochinzis ohne Knochdurchr a Hum, sonstige	77.18.44↔	Sonstige Knochinzis oh Knochdurchr an Metatars, Drain
77.13.00↔	So Knochinzis oh Knochdurchr an Rad u Ulna, n.n.bez.	77.18.49↔	So Knochinzis oh Knochdurchr an Metatars, so
77.13.10↔	S Knchs oh Knchdrchr an Rd u Uln, Explr u Knchnb	77.18.99↔	So Knochinzis oh Knochdurchr an Tarsal u Metatars, so
77.13.11↔	So Knochinzis oh Knochdurchr an Rad u Uln, Fremdkentf	77.22↔	Keilosteotomie am Humerus
77.13.12↔	S Knchs o Kndrchr an Rd u Uln, Enl o Ef e Mdrtrg	77.23↔	Keilosteotomie an Radius und Ulna
77.13.13↔	So Knochinzis oh Knochdurchr an Rad und Ulna, Drain	77.24↔	Keilosteotomie an Karpalia und Metakarpalia
77.13.99↔	So Knochinzis oh Knochdurchr an Rad und Ulna, so	77.25.00↔	Keilosteotomie am Femur, n.n.bez.
77.14.00↔	S Knchs oh Knchdrchr an Krpl u Mtkrp, n.n.bz.	77.25.10↔	Keilosteotomie am Schenkelhals
77.14.10↔	S Knchs oh Knchdrchr an Krpl u Mtkrp, Explr u Knchnb	77.25.20↔	Keilosteotomie am sonstigen Femur
77.14.11↔	S Knchs oh Knchdrchr an Krpl u Mtkrp, Frmdkntf	77.25.99↔	Keilosteotomie am Femur, sonstige

77.27.00↔	Keilosteotomie an Tibia und Fibula, n.n.bez.	78.02.14↔	So Kntx a Hm (zB atg Spng, krtksp Spn, n fgfstlts Tx)
77.27.10↔	Keilosteotomie an der Tibia	78.02.99↔	Knochen transplantation am Humerus, sonstige
77.27.20↔	Keilosteotomie an der Fibula	78.03.00↔	Knochen transplantation an Radius und Ulna, n.n.bez.
77.27.99↔	Keilosteotomie an Tibia und Fibula, sonstige	78.03.10↔	Knochtx an Rad und Ulna, Gefgestielt m mikrovask Anast
77.28.00↔	Keilosteotomie an Tarsalia und Metatarsalia, n.n.bez.	78.03.11↔	Knochtx an Rad u Ulna, Gefgestielt oh mikrovask Anast
77.28.10↔	Keilosteotomie am Talus	78.03.12↔	Knochen transplantation an Radius und Ulna, allogen
77.28.20↔	Keilosteotomie am Kalkaneus	78.03.13↔	Knorpel-Knochen transplantation an Radius und Ulna
77.28.30↔	Keilosteotomie an sonstigen Tarsalia	78.03.19↔	So Ktx an Rd u Uln (zB atg Spng, krt Spn, n gfg Tx)
77.28.40↔	Keilosteotomie an Metatarsalia	78.03.99↔	Knochen transplantation an Radius und Ulna, sonstige
77.28.99↔	Keilosteotomie an Tarsalia und Metatarsalia, sonstige	78.04.00↔	Knochen transplantation an Karpalia u Metakarpalia, n.n.bez.
77.29.00↔	So Keilosteot an and näh bez Kn, auss Geschk, n.n.bez.	78.04.10↔	Knchtx an Krpl u Mtkrp, Gfgstliet m mikrovask Anast
77.29.10↔	Keilosteotomie an Phalangen der Hand	78.04.11↔	Knchtntmsp an Krpl u Mtkrp, Gfgstliet oh mikrovask Anast
77.29.20↔	Keilosteotomie am Wirbel	78.04.12↔	Knochen transplantation an Karpalia und Metakarpalia, allogen
77.29.30↔	Keilosteotomie am Beckenknochen	78.04.13↔	Knorpel-Knochen transplantation an Karpalia und Metakarpalia
77.29.40↔	Keilosteotomie an Phalangen des Fusses	78.04.19↔	So Ktx an Krpl u Mk (zB atg Spng, krtk Spn, n gfg Tx)
77.29.99↔	So Keilosteot an and näh bez Kn, auss Geschk, so	78.04.99↔	Knochen transplantation an Karpalia und Metakarpalia, sonst
77.32.00↔	Sonstige Knochendurchtrennung am Humerus, n.n.bez.	78.05.00↔	Knochen transplantation am Femur, n.n.bez.
77.32.10↔	Kortikotomie bei Segmenttransport am Humerus	78.05.10↔	Knochtx a Fem, Gefgestielt mit mikrovaskulärer Anast
77.32.99↔	Sonstige Knochendurchtrennung am Humerus, sonstige	78.05.11↔	Knochtx a Fem, Gefgestielt, ohne mikrovaskuläre Anast
77.33.00↔	Sonst Knochendurchtrennung an Radius und Ulna, n.n.bez.	78.05.12↔	Knochen transplantation am Femur, allogen
77.33.10↔	Kortikotomie bei Segmenttransport an Radius und Ulna	78.05.13↔	Knorpel-Knochen transplantation am Femur
77.33.20↔	Knochendurchtrennung an distaler Ulna und Ulnaschaft	78.05.19↔	S Kntx a Fm (zB Atg Spng, krtksp Spn, n Gfgstlt Tx)
77.33.99↔	Sonst Knochendurchtrennung an Radius und Ulna, sonst	78.05.99↔	Knochen transplantation am Femur, sonstige
77.34.00↔	Sonstige Knochdurchtr an Karpal und Metakarp, n.n.bez.	78.06.00↔	Knochen transplantation an der Patella, n.n.bez.
77.34.10↔	(De-)rotationsosteotomie an Karpalia und Metakarpalia	78.06.10↔	Knochtx an d Patella, Gefgestielt m mikrovask Anast
77.34.11↔	Kompl (mehrd) Osteotomie an Karpal und Metakarpalia	78.06.12↔	Knochen transplantation an der Patella, allogen
77.34.99↔	Sonstige Knochdurchtr an Karpal und Metakarp, sonstige	78.06.19↔	So Kntx an d Ptl (zB atg Spng, krtksp Spn, n fgfstlt Tx)
77.35.00↔	Sonstige Knochendurchtrennung am Femur, n.n.bez.	78.06.20↔	Knchtx an d Ptl, Knchtntmsp, Gfgstliet, oh mikrovask Anast
77.35.10↔	De-)Rotationsosteotomie am Schenkelhals	78.06.99↔	Knochen transplantation an der Patella, sonstige
77.35.11↔	Kortikotomie bei Segmenttransport am Schenkelhals	78.07.00↔	Knochen transplantation an Tibia und Fibula, n.n.bez.
77.35.12↔	Kompl (mehrd) Osteotomie (m Achsenk) a Schenkelhals	78.07.10↔	Knochtx an d Tibia, Gefgestielt m mikrovask Anast
77.35.19↔	Sonstige Knochendurchtrennung am Schenkelhals	78.07.11↔	Knochtx an d Tibia, Gefgestielt ohne mikrovask Anast
77.35.20↔	(De-)Rotationsosteotomie an sonstigen Teilen des Femurs	78.07.12↔	Knochen transplantation an der Tibia, allogen
77.35.21↔	Kortikot b Segmenttra an sonstigen Teilen d Femurs	78.07.13↔	Knorpel-Knochen transplantation an der Tibia
77.35.22↔	Kmpl (mhrd) Osteot (m Achsenk) an snst Teil d Fmrs	78.07.19↔	So Kntx an d Tb (zB atg Spng, krtksp Spn, n fgfstlt Tx)
77.35.23↔	Sonstige Knochdurchtr an sonstigen Teilen d Femurs	78.07.20↔	Knochtx an d Fib, gfgstliet m mikrovaskulärer Anast
77.35.99↔	Sonstige Knochendurchtrennung am Femur, sonstige	78.07.21↔	Knochtx an d Fib, gfgstliet ohne mikrovask Anast
77.37.00↔	Sonst Knochendurchtrennung an Tibia und Fibula, n.n.bez.	78.07.22↔	Knochen transplantation an der Fibula, allogen
77.37.10↔	(De-)Rotationsosteotomie an der Tibia	78.07.23↔	Knorpel-Knochen transplantation an der Fibula
77.37.11↔	Vlgsiernd o vrsiernd (D)Rtitionssttm an d Tb	78.07.29↔	So Kntx an d Fb (zB atg Spng, krtksp Spn, n fgfstlt Tx)
77.37.12↔	Kortikotomie bei Segmenttransport an der Tibia	78.07.99↔	Knochen transplantation an Tibia und Fibula, sonstige
77.37.13↔	Kompl (mehrd) Osteotomie (m Achsenk) an d Tibia	78.08.00↔	Knochen transplantation an Tarsalia u Metatarsalia, n.n.bez.
77.37.19↔	Sonstige Knochendurchtrennung an der Tibia	78.08.10↔	Knchtx an Trsl u Mtrrs, gfgstliet m mikrovask Anast
77.37.20↔	(De-)Rotationsosteotomie an der Fibula	78.08.11↔	Knchtx an Trsl u Mtrrs, gfgstliet oh mikrovask Anast
77.37.21↔	Kortikotomie bei Segmenttransport an der Fibula	78.08.12↔	Knochen transplantation an Tarsalia und Metatarsalia, allogen
77.37.22↔	Kompl (mehrd) Osteotomie (m Achsenk) an d Fib	78.08.13↔	Knorpel-Knochen transplantation an Tarsalia und Metatarsalia
77.37.29↔	Sonstige Knochendurchtrennung an der Fibula	78.08.19↔	So Ktx an Trsl u Mtrrs (zB atg Spng, krtk Spn, n gfg Tx)
77.37.99↔	Sonst Knochendurchtrennung an Tibia und Fibula, sonst	78.08.99↔	Knochen transplantation an Tarsalia und Metatarsalia, sonst
77.38.00↔	So Knochdurchtr an Tarsalia und Metatars, n.n.bez.	78.09.00↔	Knochtx an And näher bez Kn, auss Gschk, n.n.bez.
77.38.10↔	(De-)Rotationsosteotomie an Tarsalia	78.09.10↔	Knochtx an And näher bez Kn, auss Gschk, n.n.bez.
77.38.11↔	Kortikotomie bei Segmenttransport an Tarsalia	78.09.11↔	Knochtx an Phal d Hand, gfgstliet oh mikrovask Anast
77.38.12↔	Kompl (mehrd) Osteotomie (m Achsenk) an Tarsalia	78.09.12↔	Knochen transplantation an Phalangen der Hand, allogen
77.38.19↔	Sonstige Knochendurchtrennung an Tarsalia	78.09.19↔	S Kntx an Phl d Hnd (zB atg Spng, krtk Spn, n fgfstl Tx)
77.38.29↔	Sonstige Knochendurchtrennung an Metatarsalia	78.09.30↔	Knochtx a Be, Gefgestielt mit mikrovaskulärer Anast
77.38.99↔	So Knochdurchtr an Tarsalia und Metatars, so	78.09.31↔	Knochtx a Be, Gefgestielt ohne mikrovaskuläre Anast
77.51↔	Plst Rk b Hlx vlg m Exstrskt, Wchtkrr u Ost a Os mtrrs I	78.09.32↔	Knochen transplantation am Becken, allogen
77.52↔	Plst Rk b Hlx vlg m Exstrskt, Weichtkrr u Arthrd	78.09.33↔	Knorpel-Knochen transplantation am Becken
77.53↔	Plst Rk b Hlx vlg m an Exstrskt u Weichtkrr	78.09.39↔	S Kntx a B (zB Atg Spng, krtksp Spn, N Gfgstlt Tx)
77.54↔	Resektion oder Korrekturosteotomie bei Digitus quintus varus	78.09.40↔	Knochtx an Phal d Fußes, gfgstliet m mikrovask Anast
77.56↔	Plastische Rekonstruktion bei Hammerzehe	78.09.41↔	Knchtx an Phl d Fßs, gfgstliet oh mikrovask Anast
77.57↔	Plastische Rekonstruktion bei Krallenzehe	78.09.42↔	Knorpel-Knochen transplantation an Phalangen des Fußes
77.58↔	Sonstige Resektion, Arthrod und Plast Reko an Zehen	78.09.49↔	So Kntx an Phl d Fßs (zB atg Spng, krtk Spn, n fgfst Tx)
77.59↔	Sonstige Exostosenresektion bei Hallux valgus	78.09.90↔	Kntx an And näh bz Kn, au Gschk, gfgstliet m mikrovask Anast
77.86↔	Sonstige partielle Knochenresektion aus der Patella	78.09.91↔	Kntx an And näh bz Kn, au Gschk, gfgstliet o mikrovask Anast
77.96↔	Totale Patella-Resektion	78.09.92↔	Knochtx an And näher bez Kn, auss Geschk, allog
78.02.00↔	Knochen transplantation am Humerus, n.n.bez.	78.09.98↔	S Ktx a And nä bz Kn, a Gk (zB atg Sp, krt Sp, n gfg Tx)
78.02.10↔	Knochtx a Hum, Gefgestielt mit mikrovaskulärer Anast	78.09.99↔	Knochtx an And näher bez Kn, auss Gschk, sonstige
78.02.11↔	Knochtx a Hum, Gefgestielt ohne mikrovaskuläre Anast	78.21.00↔	Verkürzungsosteotomie an Skapula, Kalvikula, n.n.bez.
78.02.12↔	Knochen transplantation am Humerus, allogen	78.21.10↔	Temporäre Epiphyseodese an Skapula und Klavikula
78.02.13↔	Knorpel-Knochen transplantation am Humerus	78.21.11↔	Permanente Epiphyseodese an Skapula und Klavikula

78.21.12↔	Therapeutische Epiphyseolyse an Skapula und Klavikula	78.38.00↔	Verlängerungsteotomie an Tarsalia u Metatarsalia, n.n.bez.
78.21.99↔	Verkürzungsteotomie an Skapula, Klavikula, sonstige	78.38.10↔	Verlängerungsteotomie am Calcaneus
78.22.00↔	Verkürzungsteotomie am Humerus, n.n.bez.	78.38.19↔	Verlängerungsteotomie an sonstigen Tarsalia
78.22.10↔	Temporäre Epiphyseodese am Humerus	78.38.20↔	Verlängerungsteotomie an Metatarsalia
78.22.11↔	Permanente Epiphyseodese am Humerus	78.38.99↔	Verlängerungsteotomie an Tarsalia und Metatarsalia, sonst
78.22.12↔	Therapeutische Epiphyseolyse am Humerus	78.39.00↔	Verlängerungsteotomie an and näher bez Kn, n.n.bez.
78.22.99↔	Verkürzungsteotomie am Humerus, sonstige	78.39.10↔	Verlängerungsteotomie an Phalangen der Hand
78.23.00↔	Verkürzungsteotomie an Radius und Ulna, n.n.bez.	78.39.20↔	Verlängerungsteotomie am Becken
78.23.10↔	Temporäre Epiphyseodese an Radius und Ulna	78.39.30↔	Verlängerungsteotomie an Phalangen des Fußes
78.23.11↔	Permanente Epiphyseodese an Radius und Ulna	78.39.99↔	Verlängerungsteotomie an and näher bez Kn, sonstige
78.23.12↔	Therapeutische Epiphyseolyse an Radius und Ulna	78.42↔	Sonstige plastische Rekonstruktion am Humerus
78.23.99↔	Verkürzungsteotomie an Radius und Ulna, sonstige	78.43↔	Sonstige plastische Rekonstruktion an Radius und Ulna
78.24.00↔	Verkürzungsteotomie an Karpalia und Metakarpalia, n.n.bez.	78.44↔	Sonst plastische Rekonstruktion an Karpalia und Metakarpalia
78.24.10↔	Temporäre Epiphyseodese an Karpalia und Metakarpalia	78.45↔	Sonstige plastische Rekonstruktion am Femur
78.24.11↔	Permanente Epiphyseodese an Karpalia und Metakarpalia	78.47.00↔	Sonst plastische Rekonstruktion an Tibia u Fibula, n.n.bez.
78.24.12↔	Therapeutische Epiphyseolyse an Karpalia und Metakarpalia	78.47.10↔	Sonstige plastische Rekonstruktion an Tibia
78.24.99↔	Verkürzungsteotomie an Karpalia und Metakarpalia, sonst	78.47.20↔	Sonstige plastische Rekonstruktion an Fibula
78.25.00↔	Verkürzungsteotomie am Femur, n.n.bez.	78.47.99↔	Sonst plastische Rekonstruktion an Tibia und Fibula, sonst
78.25.10↔	Temporäre Epiphyseodese am Schenkelhals	78.48↔	Sonst plastische Rekonstruktion an Tarsalia und Metatarsalia
78.25.11↔	Permanente Epiphyseodese am Schenkelhals	78.49.00↔	So plast Reko an and näh bez Kn, auss Geschk, n.n.bez.
78.25.12↔	Therapeutische Epiphyseolyse am Schenkelhals	78.49.10↔	Sonstige plast Reko an and näh bez Kn, n.n.bez.
78.25.19↔	Sonstige Verkürzungsteotomie am Schenkelhals	78.49.11↔	Sonst plastische Rekonstruktion an Phalangen der Hand
78.25.20↔	Temporäre Epiphyseodese an sonstigen Teilen des Femur	78.49.12↔	Sonstige plastische Rekonstruktion am Becken
78.25.21↔	Permanente Epiphyseodese an sonstigen Teilen des Femur	78.49.13↔	Sonst plastische Rekonstruktion an Phalangen des Fußes
78.25.22↔	Therapeutische Epiphyseolyse an sonstn Teilen des Femur	78.49.19↔	Sonstige Plast Reko an and näh bez Kn, sonstige
78.25.99↔	Verkürzungsteotomie am Femur, sonstige	78.49.80↔	Knocht u Verw v Knochenersmat an d Ws, n.n.bez.
78.27.00↔	Verkürzungsteotomie an Tibia und Fibula, n.n.bez.	78.49.81↔	Tx v Spng(spänn) o krtkspngösn Spänn (autgn) an d Ws
78.27.10↔	Temporäre Epiphyseodese an der Tibia	78.49.82↔	Vrv v Kemt a d Ws au Klgfms m Hydrxlpsch, o Anr v KnWhz
78.27.11↔	Permanente Epiphyseodese an der Tibia	78.49.83↔	Vrv v Kemt a d Ws au Klgfms m Hydrxlpsch, m Anr v KnWhz
78.27.12↔	Therapeutische Epiphyseolyse an der Tibia	78.49.84↔	Verw v keram Knochenersmat an d Ws, oh Anr v Knwachs
78.27.19↔	Sonstige Verkürzungsteotomie an der Tibia	78.49.85↔	Verw v keram Knochenersmat an d Ws, m Anr v Knwachs
78.27.20↔	Temporäre Epiphyseodese an der Fibula	78.49.89↔	Knocht u Verw v Knochenersmat an d Wirbelsäule, so
78.27.21↔	Permanente Epiphyseodese an der Fibula	78.49.99↔	So Plast Reko an and näh bez Kn, auss Gschk, so
78.27.22↔	Therapeutische Epiphyseolyse an der Fibula	79.11.00↔	Geschl Reposition e Humfx mit inn Knochfix, n.n.bez.
78.27.29↔	Sonstige Verkürzungsteotomie an der Fibula	79.11.10↔	Gscl Rp e prx Hmfx m in Knfx d Mrkn / Vg o Wklpl / Kdylpl
78.27.99↔	Verkürzungsteotomie an Tibia und Fibula, sonstige	79.11.11↔	Gsch Rp e prox Humfrk m inn Knchfix m miminv balass Tch
78.28.00↔	Verkürzungsteotomie an Tarsalia und Metatarsalia, n.n.bez.	79.11.19↔	Gscl Rp e prx Hmfx m S in Kfx (zB d Sb, Dt, Zg/C, wst Pl)
78.28.10↔	Temporäre Epiphyseodese an Tarsalia und Metatarsalia	79.11.20↔	Gscl Rp e st Hmfx m in Knfx d Mrkn / Vg o Wklp / Kdylpl
78.28.11↔	Permanente Epiphyseodese an Tarsalia und Metatarsalia	79.11.21↔	Gsch Rp e sons Humfrk m inn Knchfix m miminv balass Tch
78.28.12↔	Therapeutische Epiphyseolyse an Tarsalia und Metatarsalia	79.11.29↔	Gscl Rp e st Hmfx m S in Kfx (zB d Sb, Dt, Zg/C, wst Pl)
78.28.20↔	Sonstige Verkürzungsteotomie am Calcaneus	79.11.99↔	Geschl Reposition e Humfx mit inn Knochfix, sonstige
78.28.21↔	Sonstige Verkürzungsteotomie an sonstigen Tarsalia	79.12.00↔	Geschl Rep e Fx an Rad u Ulna m inn Knochfix, n.n.bez.
78.28.22↔	Sonstige Verkürzungsteotomie an Metatarsalia	79.12.10↔	Gscl Rp e dst Rdfx m inn Knchfx d Drht o Zgg/Crcl
78.28.99↔	Verkürzungsteotomie an Tarsalia und Metatarsalia, sonst	79.12.11↔	Gscl Rp e dst Rdfx m inn Knchfx d intrmd Drht
78.29.00↔	Verkürzungsteotomie an and Ni näh bez Kn, n.n.bez.	79.12.12↔	Geschl Reposition e dist Radfx m inn Knochfix d Markn
78.29.10↔	Temporäre Epiphyseodese an Phalangen der Hand	79.12.13↔	Gsch Rp e dist Radfrk m inn Knchfix m miminv balass Tch
78.29.11↔	Permanente Epiphyseodese an Phalangen der Hand	79.12.19↔	Gscl Rp e dst Rdfx m S inn Knchfx (z.B. d Schraub, Pl)
78.29.12↔	Therapeutische Epiphyseolyse an Phalangen der Hand	79.12.20↔	Geschl Rep e sonst Radfx d Draht o Zuggurtung/Cercl
78.29.19↔	Sonstige Verkürzungsteotomie an Phalangen der Hand	79.12.21↔	Gscl Rp e snst Rdfx m inn Knchfx d intrmd Drht
78.29.30↔	Temporäre Epiphyseodese am Becken	79.12.22↔	Geschl Rep e sonstigen Radfx m inn Knochfix d Markn
78.29.31↔	Permanente Epiphyseodese am Becken	79.12.23↔	Gsch Rp e sons Radfrk m inn Knchfix m miminv balass Tch
78.29.32↔	Therapeutische Epiphyseolyse am Becken	79.12.29↔	Gscl Rp e snst Rdfx m S inn Knfx (zB d Sb, Pl)
78.29.39↔	Sonstige Verkürzungsteotomie am Becken	79.12.30↔	Gscl Rp e Ulnfx m inn Knchfx d Drht o Zgg/Crcl
78.29.40↔	Temporäre Epiphyseodese an Phalangen des Fußes	79.12.31↔	Geschl Rep e Ulnafx m inn Knochfix d intramed Draht
78.29.41↔	Permanente Epiphyseodese an Phalangen des Fußes	79.12.32↔	Geschl Reposition e Ulnafraktur m inn Knochfix d Markn
78.29.42↔	Therapeutische Epiphyseolyse an Phalangen des Fußes	79.12.39↔	Gscl Rp e Ulnfx m S inn Knchfx (z.B. d Schraub, Pl)
78.29.49↔	Sonstige Verkürzungsteotomie an Phalangen des Fußes	79.12.99↔	Geschl Rep e Fx an Rad und Ulna m inn Knochfix, so
78.29.90↔	Temporäre Epiphyseodese an and nicht näher bez Knochen	79.13.00↔	Gscl Rp e Fx an Krpl u Mtkrp m inn Knchfx, n.n.bez.
78.29.91↔	Permanente Epiphysod an and nicht näher bez Knochen	79.13.10↔	Gscl Rp e Fx an Krpl u Mtkrp m inn Knchfx d wnkst Pl
78.29.92↔	Therapeutische Epiphyseolyse an and nicht näher bez Kn	79.13.19↔	Gscl Rp e Fx an Krpl u Mk m S inn Knfx (zB d Sb, Pl, Dt)
78.29.99↔	Verkürzungsteotomie an and Ni näh bez Kn, sonstige	79.13.99↔	Gscl Rp e Fx an Krpl u Mtkrp m inn Knchfx, so
78.31↔	Verlängerungsteotomie an Skapula und Klavikula	79.14.00↔	Geschl Reposition e Fingfx mit inn Knochfix, n.n.bez.
78.32↔	Verlängerungsteotomie am Humerus	79.14.10↔	Geschl Rep e Fingfx m inn Knochfix d winkelstabile Pl
78.33↔	Verlängerungsteotomie an Radius und Ulna	79.14.19↔	Gscl Rp e Fngfx m S inn Knfx (zB d Sb, Pl, Dt)
78.34↔	Verlängerungsteotomie an Karpalia und Metakarpalia	79.14.99↔	Geschl Reposition e Fingfx mit inn Knochfix, sonstige
78.35.00↔	Verlängerungsteotomie am Femur, n.n.bez.	79.15.00↔	Geschl Reposition e Femurfx mit inn Knochfix, n.n.bez.
78.35.10↔	Verlängerungsteotomie am Schenkelhals	79.15.10↔	Geschl Reposition e dist Femurfx mit inn Knochfix
78.35.19↔	Verlängerungsteotomie an sonstigen Teilen des Femur	79.15.20↔	Geschl Reposition e sonstigen Femurfx mit inn Knochfix
78.35.99↔	Verlängerungsteotomie am Femur, sonstige	79.15.99↔	Geschl Reposition e Femurfx mit inn Knochfix, sonstige
78.37↔	Verlängerungsteotomie an Tibia und Fibula	79.16.00↔	Geschl Rep e Fx an Tib u Fib m inn Knochfix, n.n.bez.

79.16.10↔	Geschl Rep e prox Tibiafraktur m inn Knochfix d Markn	79.35.00↔	Offene Reposition e Femurfx mit inn Knochfix, n.n.bez.
79.16.11↔	Gschl Rp e prox Tibfrk m inn Knchfx m miminv ballast Tch	79.35.10↔	Offene Reposition e Hüftkopffraktur mit inn Knochfix
79.16.29↔	Gschl Rp e dst Tbiafx m S inn Knfx (zB d Sb, Pl, Dt)	79.35.11↔	Off Rep e Schhfx und prox Femurfx m inn Knochfix
79.16.30↔	Geschl Rep e sonst Tibiafraktur m inn Knochfix d Markn	79.35.12↔	Offene Reposition e Femurschafffraktur m inn Knochfix
79.16.31↔	Gschl Rp e sons Tibfrk m inn Knchfx m miminv ballast Tch	79.35.13↔	Offene Reposition e dist Femurfx mit inn Knochfix
79.16.39↔	Gschl Rp e snst Tbiafx m S inn Knfx (zB d Sb, Pl, Dt)	79.35.99↔	Offene Reposition e Femurfx mit inn Knochfix, sonstige
79.16.40↔	Geschl Rep e dist Fibulafx m inn Knochfix d Markn	79.36.00↔	Off Rep e Fx an Tibia und Fib m inn Knochfix, n.n.bez.
79.16.49↔	Gschl Rp e dst Fblfx m S inn Knfx (zB d Sb, Pl, Dt)	79.36.10↔	Off Rp e einf Fx prx Tb m inn Knchfx d (Blount)Klm o int Drht
79.16.50↔	Geschl Rep e sonstigen Fibulafx m inn Knochfix d Markn	79.36.11↔	Off Rep e einf Fx d prox Tib m inn Knochfix d Schraube
79.16.59↔	Gschl Rp e snst Fblfx m S inn Knfx (zB d Sb, Pl, Dt)	79.36.12↔	Off Rep e einf Fx d prox Tibia m so inn Knochfix
79.16.99↔	Geschl Rep e Fx an Tibia und Fib m inn Knochfix, So	79.36.13↔	Off Rp e Mhrfrgmfx d Fblschfts m inn Knchfx d (Blount)Klm
79.17.00↔	Gschl Rp e Fx an Trsl u Mttrs m inn Knchfx, n.n.bz.	79.36.14↔	Off Rep e Mehrfragmfx d prox Tibia m so inn Knochfix
79.17.10↔	Geschl Rep e Fx d Kalkan m inn Knochfix d winkst Pl	79.36.20↔	Off Rep e einf Tibiaschafffraktur m inn Knochfix
79.17.11↔	Gschl Rp e Frk d Kalk m inn Knchfx m miminv ballast Tch	79.36.30↔	Off Rp e einf Fx d dst Tb m inn Knchfx d Mrkn o wnkst Pl
79.17.19↔	Gschl Rp e Fx d Klkn m so inn Knfx (zB d Sb, Pl, Dt)	79.36.31↔	Off Rp e einf Fx d dstaeln Tb m inn Knchfx d so Pl
79.17.29↔	Gschl Rp e Fx an st Trl u Mtrs m in Knfx (zB d Sb, Pl, Dt)	79.36.32↔	Off Rep e einf Fx d dist Tibia m So inn Knochfix
79.17.99↔	Gschl Rp e Fx an Trsl u Mttrs m inn Knchfx, so	79.36.40↔	Off Rep e Mehrfragmfx so Teile d Tibia m inn Knochfix
79.18↔	Geschl Reposition e Zehenfraktur mit inn Knochfix	79.36.50↔	Off Reposition e einf Fx d prox Fib m inn Knochfix
79.21.00↔	Offene Reposition e Humfx ohne Inn Knochfix, n.n.bez.	79.36.51↔	Off Reposition e Mehrfragmfx d prox Fib m inn Knochfix
79.21.10↔	Offene Reposition e proximalen Humfx ohne Inn Knochfix	79.36.60↔	Off Rp e einf Fblschffrkt m inn Knchfx d Mrkn
79.21.11↔	Off Reposition e Humerusschafffraktur oh Inn Knochfix	79.36.61↔	Off Rep e einf Fibulaschafffraktur m so inn Knochfix
79.21.12↔	Offene Reposition e dist Humfx ohne Inn Knochfix	79.36.62↔	Off Rp e Mhrfrgmfx d Fblschfts m inn Knchfx d (wnkst) Pl
79.21.99↔	Offene Reposition e Humfx ohne Inn Knochfix, sonstige	79.36.63↔	Off Rp e Mhrfrgmfx d Fblschfts m so inn Knchfx
79.22.00↔	Off Rep e Fx an Rad und Ulna oh Inn Knochfix, n.n.bez.	79.36.70↔	Off Rp e einf Fx d dst Fb m inn Knchfx d (Blount)Klm
79.22.10↔	Off Reposition e dist Radiusfraktur ohne Inn Knochfix	79.36.71↔	Off Rep e einf Fx d dist Fib m inn Knochfix d Pl
79.22.19↔	Off Reposition e sonstigen Radfx oh Inn Knochfix	79.36.72↔	Off Rep e einf Fx d dist Fib m sonstiger inn Knochfix
79.22.20↔	Off Reposition e Ulnafraktur ohne innere Knochenfixation	79.36.73↔	Off Reposition e Mehrfragmfx d dist Fib m inn Knochfix
79.22.99↔	Off Rep e Fx an Rad und Ulna oh Inn Knochfix, sonstige	79.36.99↔	Off Rep e Fx an Tibia und Fib m inn Knochfix, sonstige
79.23↔	Off Rep e Fx an Karpal und Metakarp oh Inn Knochfix	79.37.00↔	Off Rp e Fx an Trsl u Mttrs m inn Knchfx, n.n.bz.
79.24↔	Offene Reposition e Fingfx ohne innere Knochenfixation	79.37.10↔	Off Rep e Fx an Kalkan und Talus m inn Knochfix d Pl
79.25↔	Off Rep einer Femurfraktur ohne innere Knochenfixation	79.37.11↔	Off Rep e Fx an Kalkan und Talus m so inn Knochfix
79.26.00↔	Off Rep e Fx an Tib und Fib oh Inn Knochfix, n.n.bez.	79.37.20↔	Off Rp e Mhrfrgmfx an snst Trsl m inn Knchfx d Pl
79.26.10↔	Off Reposition e prox Tibiafraktur oh Inn Knochfix	79.37.21↔	Off Rp e Mhrfrgmfx an snst Trsl m so inn Knchfx
79.26.11↔	Off Reposition e Tibiaschafffraktur ohne Inn Knochfix	79.37.30↔	Off Rep e Mehrfragmfx an Metatars m inn Knochfix
79.26.12↔	Off Reposition e dist Tibiafraktur ohne Inn Knochfix	79.37.40↔	Off Rp e einf Fx an snst Trsl u Mttrs m inn Knchfx
79.26.20↔	Off Reposition e proximalen Fibulafx ohne Inn Knochfix	79.37.99↔	Off Rep e Fx an Tarsal und Metatars m inn Knochfix, so
79.26.21↔	Off Reposition e Fibulaschafffraktur ohne Inn Knochfix	79.38↔	Off Rep einer Zehenfraktur m innerer Knochenfixation
79.26.22↔	Offene Reposition e dist Fibulafx ohne Inn Knochfix	79.39.00↔	Off Rep e Fx and bez Kn m inn Knochfix, n.n.bez.
79.26.99↔	Off Rep e Fx an Tibia und Fib oh Inn Knochfix, so	79.39.10↔	Off Rep e einf Fx von Klav und Skapula m inn Knochfix
79.27.00↔	Off Rp e Fx an Trsl u Mttrs oh Inn Knchfx, n.n.bz.	79.39.11↔	Off Rep e Mehrfragmfx von Klav und Skap m inn Knochfix
79.27.10↔	Off Rep e Talus und Kalkaneusfraktur oh Inn Knochfix	79.39.20↔	Offene Reposition e Fx d Acetabulum mit inn Knochfix
79.27.11↔	Off Rep e einf Fx So Tarsal u Metatars oh Inn Knochfix	79.39.29↔	Off Rep e Fx sonstiger Teile d Beckens m inn Knochfix
79.27.12↔	Off Rp e Mhrfrgmfx S Trsl u Mttrs oh Inn Knchfx	79.39.40↔	Offene Reposition e Fx d Patella mit inn Knochfix
79.27.99↔	Off Rep e Fx an Tarsal u Metatars oh Inn Knochfix, so	79.39.99↔	Off Rep e Fx and bez Kn m inn Knochfix, sonstige
79.28↔	Off Rep einer Zehenfraktur ohne innere Knochenfixation	79.41↔	Geschlossene Rep einer Epiphysendiastase des Humerus
79.29.00↔	Off Rep e Fx and bez Kn oh Inn Knochfix, n.n.bez.	79.42↔	Geschl Reposition e Epiphysdiast an Radius und Ulna
79.29.10↔	Off Rep e einf Fx d Klav und Skapula oh Inn Knochfix	79.45↔	Geschlossene Reposition einer Epiphysendiastase des Femur
79.29.11↔	Off Rep e Mehrfragmfx d Klav und Skap oh Inn Knochfix	79.46↔	Geschl Reposition e Epiphysdiast an Tibia und Fib
79.29.20↔	Offene Reposition e Fx d Beckens ohne Inn Knochfix	79.51↔	Offene Reposition einer Epiphysendiastase am Humerus
79.29.30↔	Offene Reposition e Fx d Patella ohne Inn Knochfix	79.52.00↔	Off Rep e Epiphysdiast an Rad und Ulna, n.n.bez.
79.29.99↔	Off Rep e Fx and bez Kn oh Inn Knochfix, sonstige	79.52.10↔	Offene Reposition einer Epiphysendiastase am distalen Radius
79.31.00↔	Offene Reposition e Humfx mit inn Knochfix, n.n.bez.	79.52.20↔	Off Rep e sonstigen Epiphysdiast an Rad und Ulna
79.31.10↔	Off Rp e eif prx Hfx m in Knfx d Mrkn, wks Pl o (Wnkl) Pl	79.52.99↔	Off Rep e Epiphysdiast an Rad und Ulna, sonstige
79.31.11↔	Off Rp e eif prx Hmfx m S inn Knfx (zB Sb, Dt)	79.55↔	Offene Reposition einer Epiphysendiastase am Femur
79.31.12↔	Off Reposition e Mehrfragmfx d prox Hum m inn Knochfix	79.56.00↔	Off Rep e Epiphysdiast an Tibia und Fib, n.n.bez.
79.31.20↔	Off Rep e einf Humerusschafffraktur m inn Knochfix	79.56.10↔	Offene Reposition e Epiphysdiast an d proximalen Tibia
79.31.30↔	Off Rp e eif dst Hmfx m in Knfx d Mrkn, wkst Pl o (Wkl) Pl	79.56.11↔	Off Reposition e Epiphysendiastase an der distale Tibia
79.31.31↔	Off Rp e einf dst Hmfx m S inn Knfx (zB Sb, Dt)	79.56.20↔	Offene Reposition e Epiphysdiast an d proximalen Fib
79.31.90↔	Off Rep e Mehrfragmfx So Teile d Hum m inn Knochfix	79.56.21↔	Off Rep einer Epiphysendiastase an der distalen Fibula
79.31.99↔	Offene Reposition e Humfx mit inn Knochfix, sonstige	79.56.99↔	Off Rep e Epiphysdiast an Tibia und Fib, sonstige
79.32.00↔	Off Rep e Fx an Rad und Ulna m inn Knochfix, n.n.bez.	79.59.00↔	Off Reposition e Epiphysdiast an and bez Kn, n.n.bez.
79.32.10↔	Offene Reposition e dist Radiusfraktur m inn Knochfix	79.59.10↔	Offene Reposition einer Epiphysendiastase an der Patella
79.32.19↔	Off Reposition e sonstigen Radfx m inn Knochfix	79.59.99↔	Off Reposition e Epiphysdiast an and bez Kn, sonstige
79.32.29↔	Off Reposition e Ulnafraktur mit innerer Knochenfixation	79.61↔	Débridement einer offenen Humerusfraktur
79.32.99↔	Off Rep e Fx an Rad und Ulna m inn Knochfix, sonstige	79.62↔	Débridement einer offenen Fraktur an Radius und Ulna
79.33.00↔	Off Rp e Fx an Krpl u Mtkrp m inn Knchfx, n.n.bz.	79.63↔	Débridement e offenen Fraktur an Karpalia u Metakarpalia
79.33.10↔	Off Rp e Fx an Krpl u Mtkrp m inn Knchfx d (Blount)Klm	79.64↔	Débridement einer offenen Fingerfraktur
79.33.19↔	Off Rep e Fx an Karpal und Metakarp m So inn Knochfix	79.65↔	Débridement einer offenen Femurfraktur
79.33.99↔	Off Rep e Fx an Karpal und Metakarp m inn Knochfix, so	79.66↔	Débridement einer offenen Fraktur an Tibia und Fibula
79.34↔	Offene Reposition e Fingfx mit innerer Knochenfixation	79.67↔	Débridement e offenen Fraktur an Tarsalia u Metatarsalia

79.68↔	Débridement einer offenen Zehenfraktur	80.13.21↔	Arthrotomie d Handgelenkes, Entfernung freier Gelenkkörper
79.76↔	Geschlossene Reposition einer Luxation des Knies	80.13.99↔	Sonstige Arthrotomie des Handgelenkes, sonstige
79.77↔	Geschlossene Reposition einer Luxation des Sprunggelenkes	80.14.00↔	Sonstige Arthrotomie von Hand und Fingern, n.n.bez.
79.78↔	Geschlossene Reposition einer Luxation von Fuss und Zehen	80.14.10↔	Arthrotomie von Hand und Fingern, Gelenkspülung mit Drain
79.81.00↔	Offene Reposition einer Luxation der Schulter, n.n.bez.	80.14.99↔	Sonstige Arthrotomie von Hand und Fingern, sonstige
79.81.10↔	Offene Reposition einer Luxation im Humeroglenoidalgelenk	80.15.00↔	Sonstige Arthrotomie der Hüfte, n.n.bez.
79.81.20↔	Offene Reposition einer Luxation im Akromioklavikulargelenk	80.15.10↔	Arthrotomie der Hüfte, Gelenkspülung mit Drainage
79.81.99↔	Offene Reposition einer Luxation der Schulter, sonstige	80.15.11↔	Arthrotomie d Hüfte, Entfernung freier Gelenkkörper
79.82↔	Offene Reposition einer Luxation des Ellbogens	80.15.12↔	Arthrotomie d Hüfte, Einl oder Entf e Medträg
79.83.00↔	Offene Reposition einer Luxation des Handgelenkes, n.n.bez.	80.15.20↔	Arthrotomie der Hüfte, Gelenkspülung mit Drainage
79.83.10↔	Off Rep einer Luxation des distales Radioulnargelenks	80.15.21↔	Arthrotomie der Hüfte, Entfernung freier Gelenkkörper
79.83.99↔	Offene Reposition einer Luxation des Handgelenkes, sonst	80.15.99↔	Sonstige Arthrotomie der Hüfte, sonstige
79.84↔	Offene Reposition einer Luxation von Hand und Fingern	80.16.00↔	Sonstige Arthrotomie des Knies, n.n.bez.
79.85↔	Offene Reposition einer Luxation der Hüfte	80.16.10↔	Arthrotomie d Kniegelenkes, Gelenkspülung mit Drain
79.86.00↔	Offene Reposition einer Luxation des Knies, n.n.bez.	80.16.11↔	Arthrotomie d Kniegelenkes, Entf freier Gelenkkörper
79.86.10↔	Off Reposition e Lux d proximalen Tibiofibulargelenks	80.16.12↔	Arthrotomie d Kniegelenk, Einl oder Entf e Medträg
79.86.19↔	Offene Reposition einer Luxation des Kniegelenkes	80.16.20↔	Arthrotomie des Kniegelenkes, Gelenkspülung mit Drainage
79.86.99↔	Offene Reposition einer Luxation des Knies, sonstige	80.16.21↔	S Arthrot d Knies, Arthrot d Kniegl, Entf freier Glkörp
79.87.00↔	Off Reposition e Luxation des Sprunggelenkes, n.n.bez.	80.16.99↔	Sonstige Arthrotomie des Knies, sonstige
79.87.10↔	Offene Reposition einer Luxation des oberen Sprunggelenkes	80.17.00↔	Sonstige Arthrotomie des Sprunggelenkes, n.n.bez.
79.87.20↔	Offene Reposition einer Luxation des unteren Sprunggelenkes	80.17.10↔	Arthrotomie d oberen Sprunggelenkes, Gelsp mit Drain
79.87.99↔	Offene Reposition einer Luxation des Sprunggelenkes, sonst	80.17.11↔	Arthrotomie d ob Sprunggelenkes, Entf freier Gelkörp
79.88.00↔	Off Reposition e Luxation von Fuss u Zehen, n.n.bez.	80.17.12↔	Arthrotomie d ob Sg, Einl o Entf e Medträg
79.88.10↔	Offene Reposition einer Luxation eines Zehengelenkes	80.17.20↔	Arthrotomie d oberen Sprunggelenkes, Gelsp mit Drain
79.88.20↔	Offene Reposition e Lux e Metatarsophalangealgelenkes	80.17.21↔	Arthrotomie d oberen Sprunggelenkes, Entf freier Gelkörp
79.88.99↔	Offene Reposition einer Luxation von Fuss und Zehen, sonst	80.17.29↔	Sonstige Arthrotomie des oberen Sprunggelenkes
80.01.00↔	Arthrotomie zur Prothesenentf an der Schulter, n.n.bez.	80.17.30↔	Arthrotomie d unteren Sprunggelenkes, Gelsp m Drain
80.01.10↔	Arthrotomie zur Prothesenentf an d Schult, Entf e Humeruskpnt	80.17.31↔	Arthrotomie d unteren Sg, Entf freier Gelkörp
80.01.11↔	Arthrotomie zur Prothesenentf an d Schlt, Entf e TEP d Schltgrl	80.17.32↔	Arthrotomie d unteren Sg, Einl o Entf e Medträg
80.01.99↔	Arthrotomie zur Prothesenentf an der Schulter, sonst	80.17.40↔	Arthrotomie d unteren Sprunggelenkes, Gelsp und Drain
80.02↔	Arthrotomie zur Prothesenentf am Ellbogen	80.17.41↔	Arthrotomie d unteren Sprunggelenkes, Entf freier Gelkörp
80.03↔	Arthrotomie zur Prothesenentf am Handgelenk	80.17.49↔	Sonstige Arthrotomie des unteren Sprunggelenkes
80.04.00↔	Arthrotomie zur Prothesenentf an Hand und Fing, n.n.bez.	80.17.99↔	Sonstige Arthrotomie des Sprunggelenkes, sonstige
80.04.10↔	Arthrotomie zur Prothesenentf an Hnd u Fng, Entf e Daumstgldrpt	80.18.00↔	Sonstige Arthrotomie von Fuss und Zehen, n.n.bez.
80.04.11↔	Arthrotomie zur Prothesenentf an Hnd u Fng, Entf e snst Fngdrpt	80.18.10↔	Arthrotomie von Fuss und Zehen, Gelsp mit Drain
80.04.99↔	Arthrotomie zur Prothesenentf an Hand und Fing, sonstige	80.18.11↔	Arthrotomie von Fuss und Zehen, Entf freier Gelkörp
80.05.00↔	Arthrotomie zur Prothesenentf der Hüfte, n.n.bez.	80.18.12↔	Arthrotomie von Fuss u Zehen, Einl o Entf e Medträg
80.05.10↔	Arthrotomie zur Prothesenentf d Hüfte, Entf e Femurkpfkappe	80.18.20↔	Arthrotomie von Fuss und Zehen, Gelenkspülung mit Drainage
80.05.11↔	Arthrotomie zur Prothesenentf d Hüft, Entf e Glnkpfnnprths	80.18.21↔	Arthrotomie von Fuss und Zehen, Entf freier Gelenkkörper
80.05.12↔	Arthrotomie zur Prothesenentf d Hüft, Entf e Glnkpfnnstüsch u GlschnPfn	80.18.99↔	Sonstige Arthrotomie von Fuss und Zehen, sonstige
80.05.13↔	Arthrotomie zur Prothesenentf d Hüft, Entf e Fmrkprt, Duokpfrth o Tp	80.41.00↔	Durchtrennung von Gelkaps, Lig o Knorpel an d Schult, n.n.bez.
80.05.14↔	Arthrotomie zur Prothesenentf d Hüft, Entf e snst Endprth d Hüft	80.41.10↔	Durchtrennung von Gelkaps, Ligament oder Knorpel a Humerogel
80.05.99↔	Arthrotomie zur Prothesenentf der Hüfte, sonstige	80.41.20↔	Durchtrennung von Gelkaps, Lig oder Knorpel a Akromioklavikulargel
80.06↔	Arthrotomie zur Prothesenentf am Knie	80.41.99↔	Durchtrennung von Gelkaps, Lig o Knorpel an d Schult, sonstige
80.07↔	Arthrotomie zur Prothesenentf am Sprunggelenk	80.42↔	Durchtrennung von Gelkaps, Ligament oder Knorpel a Ellb
80.08↔	Arthrotomie zur Prothesenentf an Fuss und Zehen	80.43.00↔	Durchtrennung von Gelkap, Lig oder Knorpel a Hdgel, n.n.bez.
80.11.00↔	Sonstige Arthrotomie der Schulter, n.n.bez.	80.43.10↔	Durchtrennung v Glkp, Lg o Knrp a Hdgl, Drchtr d Bändr d Hndwr
80.11.10↔	Arthrotomie d Humerogelgelenk, Gelsp mit Drain	80.43.20↔	Durchtrennung v Glkp, Lg o Knrp a Hdgl, Exz v Bändr d Hndwr
80.11.11↔	Arthrotomie d Humerogelgelenk, Entf freier Gelkörp	80.43.90↔	Durchtrennung v Glkp, Lg o Knrp a Hdgl, S Op an Bändr d Hndwr
80.11.12↔	Arthrotomie d Humeroglenoidalgelenkes, Gelsp mit Drain	80.43.99↔	Durchtrennung von Gelkap, Lig oder Knorpel a Hdgel, sonstige
80.11.13↔	Arthrotomie d Humeroglenoidalgelenkes, Entf freier Gelkörp	80.44.00↔	Durchtrennung v Gelkap, Lig o Knorpel an Hand u Fing, n.n.bez.
80.11.19↔	Sonstige Arthrotomie des Humeroglenoidalgelenkes	80.44.10↔	Durchtrennung v Glkps, Lg o Knrp, Drchtr d Bändr d Mtthnd
80.11.20↔	Arthrotomie d Akromioklavgel, Gelsp mit Drain	80.44.11↔	Durchtrennung v Glkps, Lg o Knrp, Drchtr d Rtnklm fixrm
80.11.21↔	Arthrotomie d Akromioklavgel, Entf freier Gelkörp	80.44.20↔	Durchtrennung v Glkps, Lg o Knrp, Exz v Bändr d Mtthnd
80.11.22↔	Arthrotomie des Akromioklavgel, Gelenkspülung mit Drainage	80.44.21↔	Durchtrennung v Glkps, Lg o Knrp, Exz v snst Bändr d Hnd
80.11.23↔	Arthrotomie d Akromioklavgel, Entf freier Gelenkkörper	80.44.90↔	Durchtrennung v Glkps, Lg o Knrp, S Op an Bändr d Mtthnd
80.11.29↔	Sonstige Arthrotomie des Akromioklavikulargelenkes	80.44.91↔	Durchtrennung v Glkps, Lg o Knrp, S Op an snst Bändr d Hnd
80.11.99↔	Sonstige Arthrotomie der Schulter, sonstige	80.44.99↔	Durchtrennung von Gelkap, Lig o Knorpel an Hand und Fing, so
80.12.00↔	Sonstige Arthrotomie des Ellbogens, n.n.bez.	80.45↔	Durchtrennung von Gelkaps, Ligament oder Knorpel an d Hüfte
80.12.10↔	Arthrotomie d Ellenbogens, Gelenkspülung mit Drain	80.46.00↔	Durchtrennung von Gelkaps, Lig oder Knorpel a Knie, n.n.bez.
80.12.11↔	Arthrotomie d Ellb, Entfernung freier Gelenkkörper	80.46.10↔	Durchtrennung von Gelkaps, Ligament oder Knorpel a Kniegel
80.12.12↔	Arthrotomie d Ellb, Einl oder Entf e Medträg	80.46.20↔	Durchtrennung von Gelkaps, Lig o Knorpel a prox Tibiofibgel
80.12.20↔	Arthrotomie des Ellenbogens, Gelenkspülung mit Drainage	80.46.99↔	Durchtrennung von Gelkaps, Lig oder Knorpel a Knie, sonstige
80.12.21↔	Arthrotomie d Ellenbogens, Entfernung freier Gelenkkörper	80.47.00↔	Durchtrennung von Gelkaps, Lig o Knorpel a Sg, n.n.bez.
80.12.99↔	Sonstige Arthrotomie des Ellbogens, sonstige	80.47.10↔	Durchtrennung von Gelkaps, Lig o Knorpel a oberen Sprunggelenk
80.13.00↔	Sonstige Arthrotomie des Handgelenkes, n.n.bez.	80.47.20↔	Durchtrennung von Gelkaps, Lig o Knorpel a unteren Sg
80.13.10↔	Arthrotomie d Handgelenkes, Gelenkspülung mit Drain	80.47.99↔	Durchtrennung von Gelkaps, Lig o Knorpel a Sg, sonstige
80.13.11↔	Arthrotomie d Handgelenkes, Entf freier Gelenkkörper	80.48.00↔	Durchtrennung v Gelkaps, Lig o Knorpel an Fuss u Zeh, n.n.bez.
80.13.12↔	Arthrotomie d Handgel, Einl oder Entf e Medträg	80.48.10↔	Durchtrennung von Gelkaps, Lig oder Knorpel a Metatarsgel
80.13.20↔	Arthrotomie des Handgelenkes, Gelenkspülung mit Drainage	80.48.20↔	Durchtrennung von Gelkaps, Lig oder Knorpel an e Zehengelenk

80.48.99↔	Durchtr von Gelkaps, Lig o Knorp an Fuss und Zehen, so	80.86.00↔	Sonstige Lok Exz oder Destr e Gelläs a Knie, n.n.bez.
80.6x.00↔	Meniskektomie am Knie, n.n.bez.	80.86.10↔	Arthr lokale Exzision oder Destruktion a Kniegelenk
80.6x.10↔	Meniskektomie am Knie, arthroskopisch, partiell	80.86.11↔	Débridement am Kniegelenk
80.6x.11↔	Meniskektomie am Knie, arthroskopisch, total	80.86.12↔	Zystenexstirpation am Kniegelenk
80.6x.20↔	Meniskektomie am Knie, offen chirurgisch, total	80.86.13↔	Exzision eines Meniskusganglions am Kniegelenk
80.6x.21↔	Meniskektomie am Knie, offen chirurgisch, total	80.86.99↔	Sonstige Lok Exz oder Destr e Gelläs a Knie, sonstige
80.6x.99↔	Meniskektomie am Knie, sonstige	80.87.00↔	Sonstige Lok Exz o Destr e Gelläs a Sg, n.n.bez.
80.71.00↔	Synovektomie an der Schulter, n.n.bez.	80.87.10↔	Arthr Lok Exz o Destr e Gelläs a oberen Sprunggelenk
80.71.10↔	Synovektomie am Humeroglenoidalgelenk	80.87.11↔	Débridement am oberen Sprunggelenk
80.71.11↔	Synovektomie am Akromioklavikulargelenk	80.87.12↔	Zystenexstirpation am oberen Sprunggelenk
80.71.99↔	Synovektomie an der Schulter, sonstige	80.87.19↔	Sonstige Lok Exz o Destr e Gelläs a ob Sprunggelenk
80.72.00↔	Synovektomie am Ellbogen, n.n.bez.	80.87.20↔	Arthr Lok Exz o Destr e Gelläs a unteren Sprunggelenk
80.72.10↔	Arthroskopische Synovektomie am Ellbogen	80.87.21↔	Débridement am unteren Sprunggelenk
80.72.20↔	Offene Synovektomie am Ellbogen	80.87.22↔	Zystenexstirpation am unteren Sprunggelenk
80.72.99↔	Synovektomie am Ellbogen, sonstige	80.87.29↔	Sonstige Lok Exz o Destr e Gelläs a unteren Sg
80.73.00↔	Synovektomie am Handgelenk, n.n.bez.	80.87.99↔	Sonstige Lok Exz o Destr e Gelläs a Sg, sonstige
80.73.10↔	Arthroskopische Synovektomie am Handgelenk	80.88.00↔	So Lok Exz o Destr e Gelläs an Fuss u Zehen, n.n.bez.
80.73.20↔	Offene Synovektomie am Handgelenk	80.88.10↔	Arthr lokale Exz oder Destr e Gelläs an Fuss und Zehen
80.73.99↔	Synovektomie am Handgelenk, sonstige	80.88.20↔	Débridement am Metatarsophalangealgelenk
80.75.00↔	Synovektomie an der Hüfte, n.n.bez.	80.88.21↔	Zystenexstirpation am Metatarsophalangealgelenk
80.75.10↔	Arthroskopische Synovektomie an der Hüfte	80.88.29↔	Sonstige Lok Exz oder Destr a Metatarsgel
80.75.20↔	Offene Synovektomie an der Hüfte	80.88.30↔	Débridement an Zehengelenken
80.75.99↔	Synovektomie an der Hüfte, sonstige	80.88.40↔	Débridement an sonstigen Fussgelenken
80.76.00↔	Synovektomie am Knie, n.n.bez.	80.88.50↔	Zystenexstirpation an sonstigen Gel von Fuss und Zehen
80.76.10↔	Arthroskopische Synovektomie am Kniegelenk	80.88.59↔	So Lok Exz o Destr an sonstigen Gel von Fuss und Zehen
80.76.11↔	Arthr Synovektomie a proximalen Tibiofibulargelenk	80.88.99↔	So Lok Exz o Destr e Gelläs an Fuss und Zehen, so
80.76.20↔	Offene Synovektomie am Kniegelenk	80.91.00↔	Sonstige Exzision an der Schulter, n.n.bez.
80.76.21↔	Offene Synovektomie am proximalen Tibiofibulargelenk	80.91.10↔	Arthroskopische Exzision am Humeroglenoidalgelenk
80.76.99↔	Synovektomie am Knie, sonstige	80.91.11↔	Sonstige Exzision am Humeroglenoidalgelenk
80.77.00↔	Synovektomie am Sprunggelenk, n.n.bez.	80.91.20↔	Arthroskopische Exzision am Akromioklavikulargelenk
80.77.10↔	Arthroskopische Synovektomie am oberen Sprunggelenk	80.91.21↔	Sonstige Exzision am Akromioklavikulargelenk
80.77.11↔	Arthroskopische Synovektomie am unteren Sprunggelenk	80.91.30↔	Entnahme eines Knorpeltransplantates an der Schulter
80.77.20↔	Offene Synovektomie am oberen Sprunggelenk	80.91.99↔	Sonstige Exzision an der Schulter, sonstige
80.77.21↔	Offene Synovektomie am unteren Sprunggelenk	80.92.00↔	Sonstige Exzision am Ellbogen, n.n.bez.
80.77.99↔	Synovektomie am Sprunggelenk, sonstige	80.92.10↔	Arthroskopische Exzision am Ellbogen
80.78.00↔	Synovektomie an Fuss und Zehen, n.n.bez.	80.92.11↔	Entnahme eines Knorpeltransplantates am Ellbogengelenk
80.78.10↔	Arthroskopische Synovektomie am Tarsometatarsalgelenk	80.92.99↔	Sonstige Exzision am Ellbogen, sonstige
80.78.11↔	Arthr Synovektomie a Metatarsophalangealgelenk	80.93.00↔	Sonstige Exzision am Handgelenk, n.n.bez.
80.78.19↔	Sonstige arthroskopische Synovektomie an Fuss und Zehen	80.93.10↔	Arthroskopische Exzision am Handgelenk
80.78.20↔	Offene Synovektomie am Tarsometatarsalgelenk	80.93.11↔	Entnahme eines Knorpeltransplantates am Handgelenk
80.78.21↔	Offene Synovektomie am Metatarsophalangealgelenk	80.93.12↔	Resektion des Discus triangularis am Handgelenk
80.78.29↔	Sonstige offene Synovektomie an Fuss und Zehen	80.93.99↔	Sonstige Exzision am Handgelenk, sonstige
80.78.99↔	Synovektomie an Fuss und Zehen, sonstige	80.95.00↔	Sonstige Exzision am Hüftgelenk, n.n.bez.
80.81.00↔	So Lok Exz o Destr e Gelläs an d Schult, n.n.bez.	80.95.10↔	Arthroskopische Exzision am Hüftgelenk
80.81.10↔	Débridement am Humeroglenoidalgelenk	80.95.11↔	Entnahme eines Knorpeltransplantates am Hüftgelenk
80.81.11↔	Zystenexstirpation am Humeroglenoidalgelenk	80.95.99↔	Sonstige Exzision am Hüftgelenk, sonstige
80.81.19↔	Sonstige lokale Exz oder Destr a Humeroglenoidalgelenk	80.96.00↔	Sonstige Exzision am Knie, n.n.bez.
80.81.20↔	Débridement am Akromioklavikulargelenk	80.96.10↔	Arthroskopische Exzision am Kniegelenk
80.81.21↔	Zystenexstirpation am Akromioklavikulargelenk	80.96.20↔	Entnahme e Knorpeltransplantates a Kniegelenk, arthr
80.81.29↔	Sonstige lokale Exzision oder Destr a Akromioklavikulargel	80.96.21↔	Entn e Knorpeltransplantates a Kniegelenk, offen chir
80.81.99↔	So Lok Exz o Destr e Gelläs an d Schult, So	80.96.99↔	Sonstige Exzision am Knie, sonstige
80.82.00↔	Sonstige Lok Exz oder Destr e Gelläs a Ellb, n.n.bez.	80.97.00↔	Sonstige Exzision am Sprunggelenk, n.n.bez.
80.82.10↔	Arthr lokale Exz oder Destr e Gelenksläsion a Ellb	80.97.10↔	Arthroskopische Exzision am oberen Sprunggelenk
80.82.11↔	Débridement am Ellenbogengelenk	80.97.11↔	Sonstige Exzision am oberen Sprunggelenk
80.82.12↔	Zystenexstirpation am Ellbogengelenk	80.97.20↔	Arthroskopische Exzision am unteren Sprunggelenk
80.82.99↔	Sonstige Lok Exz oder Destr e Gelläs a Ellb, sonstige	80.97.21↔	Sonstige Exzision am unteren Sprunggelenk
80.83.00↔	Sonstige Lok Exz oder Destr e Gelläs a Hdgel, n.n.bez.	80.97.30↔	Entnahme eines Knorpeltransplantates am Sprunggelenk
80.83.10↔	Arthr lokale Exz oder Destr e Gelläs a Handgelenk	80.97.99↔	Sonstige Exzision am Sprunggelenk, sonstige
80.83.11↔	Débridement am Handgelenk	80.98.00↔	Sonstige Exzision an Fuss- und Zehengelenk, n.n.bez.
80.83.12↔	Zystenexstirpation am Handgelenk	80.98.10↔	Arthroskopische Exzision an Fuss- und Zehengelenken
80.83.99↔	Sonstige Lok Exz oder Destr e Gelläs a Hdgel, sonstige	80.98.11↔	Sonstige Exzision am Metatarsophalangealgelenk
80.84.00↔	So Lok Exz o Destr e Gelläs an Hand und Fing, n.n.bez.	80.98.12↔	Sonstige Exzision an sonstigen Fussgelenken
80.84.10↔	Debridement an Gelenken der Handwurzel	80.98.13↔	Sonstige Exzision an Zehengelenken
80.84.20↔	Debridement an sonstigen Gelenken der Hand und Finger	80.98.99↔	Sonstige Exzision an Fuss- und Zehengelenk, sonstige
80.84.99↔	So Lok Exz o Destr e Gelläs an Hand und Fing, so	81.11↔	Arthrodes am Sprunggelenk
80.85.00↔	Sonstige Lok Exz o Destr e Gelläs an d Hüfte, n.n.bez.	81.12.00↔	Arthrodes Double, n.n.bez.
80.85.10↔	Arthr lokale Exz oder Destr e Gelenksläsion an d Hüfte	81.12.10↔	Arthrodes oberes Sprunggelenk mit unterem Sprunggelenk
80.85.11↔	Débridement am Hüftgelenk	81.12.11↔	Arthrod Ob Sg m unterem Sg und Chopartgelenk
80.85.12↔	Zystenexstirpation am Hüftgelenk	81.12.12↔	Arthrod unteres Sprunggelenk, 2 Sprunggelenkskammern
80.85.99↔	Sonstige Lok Exz o Destr e Gelläs an d Hüfte, sonstige	81.12.13↔	Arthrod unteres Sprunggelenk, 3 Sprunggelenkskammern

81.12.99↔	Arthrodese Double, sonstige	81.47.99↔	Sonstige Rekonstruktion am Kniegelenk, sonstige
81.13↔	Subtalare Arthrodese	81.49.00↔	Sonstige Rekonstruktion am Sprunggelenk, n.n.bez.
81.14↔	Mediotarsale Arthrodese	81.49.10↔	Refixation e osteoch Fragm, Ob Sprunggelenk, arthr
81.15↔	Tarsometatarsale Arthrodese	81.49.11↔	Ref e osteoch Fragm, Ob Sprunggelenk, offen chir
81.16↔	Metatarsophalangeale Arthrodese	81.49.12↔	Ref e osteoch Fragm, Unteres Sprunggelenk, arthr
81.17↔	Sonstige Arthrodese am Fuss	81.49.13↔	Ref e osteoch Fragm, Unteres Sprunggelenk, offen chir
81.18↔	Arthrorise am subtalaren Gelenk	81.49.14↔	Subchondrale Spongiosaplastik, Ob Sprunggelenk, arthr
81.21↔	Hüft-Arthrodese	81.49.15↔	Subchondrale Spongiosaplastik, Ob Sg, offen chir
81.22↔	Knie-Arthrodese	81.49.16↔	Subchondrale Spongiosaplastik, Unteres Sg, arthr
81.23↔	Schulter-Arthrodese	81.49.17↔	Subchondrale Spongiosaplastik, Unteres Sg, offen chir
81.24↔	Ellbogen-Arthrodese	81.49.18↔	Knorpeltx u Implant v ivit herg Gewkult, Ob Sg, arthr
81.25↔	Arthrodese am Radiokarpalgelenk	81.49.19↔	Knrpeltx u Implnt v ivt hrg Gwklt, Ob Sg, offn chr
81.26↔	Arthrodese am Karpometakarpalgelenk	81.49.20↔	Knorpeltx u Implant v ivit herg Gewkult, Unt Sg, arthr
81.27↔	Arthrodese am Metakarpophalangealgelenk	81.49.21↔	Knrpeltx u Implnt v ivt hrg Gwklt, Unt Sg, offn chr
81.28↔	Interphalangeal-Arthrodese	81.49.22↔	Knorpelglättung, Oberes Sprunggelenk, arthroskopisch
81.40.00↔	Rekonstruktion am Hüftgelenk, n.n.bez.	81.49.23↔	Knorpelglättung, Oberes Sprunggelenk, offen chirurgisch
81.40.10↔	Refixation e osteochondralen Fragm a Hüftgelenk, arthr	81.49.24↔	Knorpelglättung, Unteres Sprunggelenk, arthroskopisch
81.40.11↔	Refixation e osteoch Fragm a Hüftgel, offen chir	81.49.25↔	Knorpelglättung, Unteres Sprunggelenk, offen chir
81.40.12↔	Subchondrale Spongiosaplastik a Hüftgelenk, arthr	81.49.26↔	Subchondrale Knocheröff, Oberes Sprunggelenk, arthr
81.40.13↔	Subchondrale Spongiosaplastik a Hüftgelenk, offen chir	81.49.27↔	Subchondrale Knocheröff, Ob Sprunggelenk, offen chir
81.40.14↔	Knrpeltx u Implnt v ivt hrg Gwklt a Hüftgl, arthr	81.49.28↔	Subchondrale Knocheröff, Unteres Sprunggelenk, arthr
81.40.15↔	Knrpeltx u Implnt v ivt hrg Gwklt a Hüftgl, offn chr	81.49.29↔	Subchondrale Knocheröff, Unteres Sg, offen chir
81.40.16↔	Knorpelglättung am Hüftgelenk, arthroskopisch	81.49.30↔	Subch Knocheröff m Einbr e azell Impl, Ob Sg, arthr
81.40.17↔	Knorpelglättung am Hüftgelenk, offen chirurgisch	81.49.31↔	Subch Knocheröff m Einbr e azell Impl, Unt Sg, arthr
81.40.18↔	Subchondrale Knochenöffnung a Hüftgelenk, arthr	81.49.32↔	Resektionsarthroplastik am Sprunggelenk
81.40.19↔	Subchondrale Knochenöffnung a Hüftgelenk, offen chir	81.49.33↔	Refixation und Plast a Kapselbapp d ob Sprunggelenks
81.40.20↔	Subch Knocheröff a Hüftgel m Einbr e azell Impl, arthr	81.49.99↔	Sonstige Rekonstruktion am Sprunggelenk, sonstige
81.40.30↔	Arthropl a Hüftgel m Osteot d Beckens, sonstige Osteot	81.51.00↔	Totalendoprothese des Hüftgelenks, n.n.bez.
81.40.31↔	Arthropl a Hüftgl m Osteot d Bckns, Trplsteotmie	81.51.10↔	Totalendoprothese des Hüftgelenks, Sonderprothese
81.40.32↔	Pfannendachplastik am Hüftgelenk	81.51.99↔	Totalendoprothese des Hüftgelenks, sonstige
81.40.33↔	Girdlestone-Resektion am Hüftgelenk, primär	81.52.00↔	Partielle Hüftarthroplastik, n.n.bez.
81.40.99↔	Rekonstruktion am Hüftgelenk, sonstige	81.52.10↔	Partielle Hüftarthpl, Femurkprot und Duokopfproth
81.42↔	Five in one Rekonstruktion am Kniegelenk	81.52.11↔	Part Hüftarthpl, Gelpfannstüsch und GelschnPfanne
81.43↔	Rekonstruktion am Kniegelenk nach unhappy triad	81.52.99↔	Partielle Hüftarthroplastik, sonstige
81.44.00↔	Stabilisierung der Patella, n.n.bez.	81.53.00↔	Revision einer Hüftendoprothese, n.n.bez.
81.44.10↔	Stabilisierung der Patella, Retinakulumspaltung, lateral	81.53.10↔	Revision einer Hüftendoprothese, ohne Wechsel
81.44.11↔	Stb d Ptl, Rtnklmsplntg, ltrl m Züglngsprtion	81.53.11↔	Rv e Obrflrsprt a Hüftgl u Neuimpl e Hüftndprth
81.44.12↔	Stab d Patel, Verlagerung d Patellarsehnenansatzes	81.53.12↔	Revision e Duokopfproth und Neuimpl e Hüftendoproth
81.44.13↔	Stb d Ptl, Vrlg d Ptlrshnnstz m Knchsnsp	81.53.13↔	Rev e sonst Hüftendoproth und Neuimpl e Hüftendoproth
81.44.99↔	Stabilisierung der Patella, sonstige	81.53.99↔	Revision einer Hüftendoprothese, sonstige
81.45.00↔	Sonstige Rekonstruktion an den Kreuzbändern, n.n.bez.	81.54.00↔	Totalendoprothese des Kniegelenks, n.n.bez.
81.45.19↔	Sonstige Rekonstruktion an den Kreuzbändern, arthr	81.54.10↔	Unikondyläre Schlittenprothese des Kniegelenkes
81.45.20↔	Reko d vorderen Kreuzb m aut Patsehne, offen chir	81.54.11↔	Bikondyläre Oberflächenersatzprothese des Kniegelenkes
81.45.21↔	Reko d hint Kreuzb m aut Patsehne, offen chir	81.54.12↔	Scharnierendoprothese des Kniegelenkes
81.45.29↔	Sonstige Rekonstruktion an D Kreuzbändern, offen chir	81.54.13↔	Patellaersatz des Kniegelenkes
81.45.99↔	Sonstige Rekonstruktion an den Kreuzbändern, sonstige	81.54.14↔	Sonderprothese des Kniegelenkes
81.46↔	Sonstige Rekonstruktion am Kollateralband	81.54.99↔	Totalendoprothese des Kniegelenks, sonstige
81.47.00↔	Sonstige Rekonstruktion am Kniegelenk, n.n.bez.	81.55.00↔	Revision einer Knieprothese, n.n.bez.
81.47.10↔	Refixation e osteochondralen Fragmentes a Kniegelenk	81.55.10↔	Revision einer Knieprothese, ohne Wechsel
81.47.11↔	Refixation e osteochondralen Fragm a Kniegelenk, arthr	81.55.11↔	Revision e Knieprothese und Wechsel e Patellaersatzes
81.47.12↔	Subchondrale Spongiosaplastik am Kniegelenk	81.55.12↔	Revision e Knieproth und Neuimpl e Knieendoprothese
81.47.13↔	Subchondrale Spongiosaplastik a Kniegelenk, arthr	81.55.99↔	Revision einer Knieprothese, sonstige
81.47.14↔	Meniskusrefixation	81.56↔	Totalprothese des oberen Sprunggelenks
81.47.15↔	Meniskusrefixation, arthroskopisch	81.57.00↔	Gelenkersatz an Fuss und Zehen, n.n.bez.
81.47.16↔	Meiniskustransplantation	81.57.10↔	Gelenkersatz an Fuss und Zehen, Fußwurzelendoprothese
81.47.17↔	Knorpeltx u Implant von ivitro herg Gewkult a Kniegel	81.57.11↔	Gelenkersatz an Fuss und Zehen, Vorfuß- o Zehenendoproth
81.47.18↔	Knorpeltx u Implnt v ivt hrg Gwklt a Kniegl, arthr	81.57.99↔	Gelenkersatz an Fuss und Zehen, sonstige
81.47.19↔	Knöcherne Refixation eines Kreuzbandes, offen chir	81.59.00↔	Revision des Gelenkersatzes der unteren Extremitäten, nnbez
81.47.20↔	Knöcherne Refixation eines Kreuzbandes, arthroskopisch	81.59.10↔	Revision d Gellers d unteren Extremit, ohne Wechsel
81.47.21↔	Knorpelglättung am Kniegelenk	81.59.11↔	Revision und Wechsel einer Sprunggelenkendoprothese
81.47.22↔	Knorpelglättung am Kniegelenk, arthroskopisch	81.59.12↔	Revision und Wechsel einer Fusswurzelendoprothese
81.47.23↔	Subchondrale Knochenöffnung am Kniegelenk	81.59.13↔	Revision und Wechsel e Vorfussoder Zehenendoprothese
81.47.24↔	Subchondrale Knochenöffnung a Kniegelenk, arthr	81.59.99↔	Revision des Gelenkersatzes der unteren Extremitäten, sonst
81.47.25↔	Subch Knocheröff a Kniegel m Einbr e azell Impl, arthr	81.71.00↔	Arthropl m Implant a Metakarpophal und lpg, n.n.bez.
81.47.26↔	Implnt e ptientnndvduelln mtllschn Knrprlstz a Kniegl	81.71.10↔	Implantation einer sonstigen Fingergelenkendoprothese
81.47.27↔	Resektionsarthroplastik am Kniegelenk	81.71.99↔	Arthpastk m Impl a Metakarpophal- u Interphalangelek, so
81.47.30↔	Sonstige Refixation und Naht a Kapselbapp d Kniegel	81.72↔	Arthropl ohne Implant a Metakarpophalangeal und lpg
81.47.31↔	Sonstige Bandplastik am Kniegelenk, offen chirurgisch	81.73↔	Totaler Handgelenkersatz
81.47.40↔	Sonstige Reko a Kniegel, Patel und ihr Halteapp	81.74.00↔	Arthropl m Implant a Karpok oder Karpomgel, n.n.bez.
81.47.90↔	Sonstige Rekonstruktion am Kniegelenk, arthroskopisch	81.74.10↔	Implantation einer Daumensattelgelenkendoprothese

Funktion: Eingriff an mehreren Lokalisationen: Definitionen

81.74.99↔	Arthropl m Implant a Karpok oder Karpomgel, sonstige	81.93.99↔	Naht an Kapsel o Ligament der oberen Extremitäten, sonst
81.75↔	Arthropl ohne Implant a Karpok oder Krmkg	81.94↔	Naht an Kapsel oder Ligament von Sprunggelenk oder Fuss
81.80↔	Totalprothese des Schultergelenks	81.95.00↔	Nht an Kaps o Lig d übrigen unteren Extrem, n.n.bez.
81.81↔	Partielle Prothese des Schultergelenks	81.95.10↔	Nht Kps o Lg d übrgn unt Extrm, Nht d vrd Kreuzb, arthr
81.82.00↔	Plast Reko b rez Schulterluxation, n.n.bez.	81.95.11↔	Nht Kps o Lg d üb unt Extrm, Nht d vrd Kreuzb, offn chr
81.82.10↔	Plst Rk b rz Schllx, Rf d Lbrm glnoidl, arthr	81.95.12↔	Nht Kps o Lg d übrgn unt Extrm, Nht d hnt Kreuzb, arthr
81.82.11↔	Plst Rk b rz Schllx, Kpslrf m Fx a Glnoid, arthr	81.95.13↔	Nht Kps o Lg d üb unt Extrm, Nht d hnt Kreuzb, offn chr
81.82.19↔	Plast Reko b rez Schulterluxation, sonstige, arthr	81.95.14↔	Nht Kps o Lg d üb unt Extrm, Nht md Kpslb Ingr a Mnsks, arthr
81.82.20↔	Plast Reko b rez Schullux, Ref d Limbus, offen chir	81.95.15↔	Nht Kps o Lg d üb unt Extrm, Nht md Kpslb Engr a Mnsks, offchr
81.82.21↔	Plst Rk b rz Schllx, Vrd u hnt Pfnnrnrdplst	81.95.16↔	Nht Kps o Lg d übrgn unt Extrm, Nht d lt Kpslbpp, arthr
81.82.22↔	Plast Reko b rez Schullux, Vord u hint Kapselplastik	81.95.17↔	Nht Kps o Lg d üb unt Extrm, Nht d ltr Kpslbpp, offn chr
81.82.29↔	Plast Reko b rez Schullux, sonstige, offen chir	81.95.18↔	Nht Kps o Lg d üb unt Extrm, Nht d drs Kpslbpp, offn chr
81.82.99↔	Plast Reko b rez Schulterluxation, sonstige	81.95.99↔	Nht an Kaps o Lig d übrigen unteren Extrem, sonstige
81.83.00↔	Sonstiger Eingriff am Schultergelenk, n.n.bez.	81.99.00↔	Sonst Operationen an Gelenken und Gelenkstrukturen, nnbez
81.83.10↔	Refixation e osteochondralen Fragm, Humerogel, arthr	81.99.10↔	Arthroskopische Revision eines Gelenkes, n.n.bez
81.83.11↔	Refixation e osteoch Fragm, Humerogel, offen chir	81.99.11↔	Arthr Revision eines Gelenkes, Humeroglenoidalgelenk
81.83.12↔	Refixation e osteoch Fragm, Akromklavikgel, arthr	81.99.12↔	Arthr Revision eines Gelenkes, Akromioklavikulargelenk
81.83.13↔	Refixation e osteoch Fragm, Akromklavikgel, offen chir	81.99.13↔	Arthr Revision eines Gelenkes, Sternoklavikulargelenk
81.83.14↔	Subchondrale Spongiosaplastik, Humerogel, arthr	81.99.14↔	Arthroskopische Revision eines Gelenkes, Ellbogen
81.83.15↔	Subchondrale Spongiosaplastik, Humerogel, offen chir	81.99.15↔	Arthroskopische Revision eines Gelenkes, Handgelenk
81.83.16↔	Subchondrale Spongiosaplastik, Akromklavikgel, arthr	81.99.16↔	Arthroskopische Revision eines Gelenkes, Iliosakralgelenk
81.83.17↔	Subchondrale Spongplast, Akromklavikgel, offen chir	81.99.17↔	Arthroskopische Revision eines Gelenkes, Symphyse
81.83.18↔	Knprltx u Implnt v ivt hrg Gwklt, Hmrgl, arthr	81.99.18↔	Arthroskopische Revision eines Gelenkes, Hüftgelenk
81.83.19↔	Knprltx u Implnt v ivt hrg Gwklt, Hmrgl, offn chr	81.99.19↔	Arthroskopische Revision eines Gelenkes, Sonstige
81.83.20↔	Knprltx u Implnt v ivt hrg Gwklt, Akrmklvkgel, arthr	81.99.1a↔	Arthroskopische Revision eines Gelenkes, Kniegelenk
81.83.21↔	Knprltx u Implnt v ivt hrg Gwklt, Akrmklvkgel, offn chr	81.99.1b↔	Arthr Revision e Gel, Proximales Tibiofibulargelenk
81.83.22↔	Knorpelglättung, Humeroglenoidalgelenk, arthroskopisch	81.99.1c↔	Arthr Revision eines Gelenkes, Oberes Sprunggelenk
81.83.23↔	Knorpelglättung, Humeroglenoidalgelenk, offen chir	81.99.1d↔	Arthr Revision eines Gelenkes, Unteres Sprunggelenk
81.83.24↔	Knorpelglättung, Akromklavikgel, arthroskopisch	81.99.1e↔	Arthr Revision e Gel, Fuss und Zehengelenk sonstige
81.83.25↔	Knorpelglättung, Akromklavikgel, offen chirurgisch	81.99.1f↔	Arthr Revision e Gelenkes, Metatarsophalangealgelenk
81.83.26↔	Subchondrale Knocheneröffnung, Humerogel, arthr	81.99.1g↔	Arthroskopische Revision eines Gelenkes, Zehengelenk
81.83.27↔	Subchondrale Knocheneröffnung, Humerogel, offen chir	81.99.20↔	Offen chirurgische Revision eines Gelenkes, n.n.bez.
81.83.28↔	Subchondrale Knocheneröffnung, Akromklavikgel, arthr	81.99.21↔	Offen Chir Revision e Gelenkes, Humeroglenoidalgelenk
81.83.29↔	Subchondrale Knocheröff, Akromklavikgel, offen chir	81.99.22↔	Offen Chir Revision eines Gelenkes, Akromklavikgel
81.83.30↔	Sbch Knchröff m Enbr e azll Impl, Hmrgl, arthr	81.99.23↔	Offen Chir Revision e Gelenkes, Sternoklavikulargelenk
81.83.31↔	Sbch Knchröff m Enbr e azll Impl, Akrmklvkgel, arthr	81.99.24↔	Offen chirurgische Revision eines Gelenkes, Ellbogen
81.83.32↔	Refixation des Labrum glenoidale, arthroskopisch	81.99.25↔	Offen chirurgische Revision eines Gelenkes, Handgelenk
81.83.33↔	Erweiterung des subakromialen Raumes, arthroskopisch	81.99.26↔	Offen chirurgische Revision eines Gelenkes, Iliosakralgelenk
81.83.34↔	Kapselraffung mit Fixation am Glenoid, arthroskopisch	81.99.27↔	Offen chirurgische Revision eines Gelenkes, Symphyse
81.83.39↔	Ref und Plast a Kapselbapp d Schultergel, so, arthr	81.99.28↔	Offen chirurgische Revision eines Gelenkes, Hüftgelenk
81.83.40↔	Resektionsarthroplastik am Schultergelenk	81.99.29↔	Offen chirurgische Revision eines Gelenkes, sonstige
81.83.41↔	Refixation des Limbus, offen chirurgisch	81.99.2a↔	Offen chirurgische Revision eines Gelenkes, Kniegelenk
81.83.42↔	Vordere und Hintere Pfannenrandplastik	81.99.2b↔	Offen Chir Revision e Gel, Prox Tibiofibulargelenk
81.83.43↔	Vordere und Hintere Kapselplastik	81.99.2c↔	Offen chirurgische Revision eines Gelenkes, Oberes Sprunggl
81.83.44↔	Akrmioplst m Drchtr d Lgmntrm crcoacrmial, offn chr	81.99.2d↔	Offen chirurgische Revision eines Gelenkes, Unteres Sprunggl
81.83.49↔	Ref u Plast a Kapselbapp d Schultergel, so, offen chir	81.99.2e↔	Offen Chir Rev e Gel, Fuss und Zehengelenk sonstige
81.83.99↔	Sonstiger Eingriff am Schultergelenk, sonstige	81.99.2f↔	Offen Chir Revision e Gel, Metatarsophalangealgelenk
81.84↔	Totalprothese des Ellbogens	81.99.2g↔	Offen chirurgische Revision eines Gelenkes, Zehengelenk
81.85.00↔	Sonstige Rekonstruktion am Ellbogen, n.n.bez.	81.99.30↔	Arthroskopische Operationen am Gelenkknorpel, n.n.bez.
81.85.10↔	Refixation e osteochondralen Fragmentes a Ellb, arthr	81.99.31↔	Arthr Operation a Gelenkknorpel, Humeroglenoidalgelenk
81.85.11↔	Refixation e osteochondralen Fragm a Ellb, offen chir	81.99.32↔	Arthr Operation a Gelenkknorpel, Akromklavikgel
81.85.12↔	Subchondrale Spongiosaplastik a Ellenbogen, arthr	81.99.33↔	Arthr Operation a Gelkn, Sternoklavikulargelenk
81.85.13↔	Subchondrale Spongiosaplastik a Ellenbogen, offen chir	81.99.34↔	Arthroskopische Operation am Gelenkknorpel, Ellbogen
81.85.14↔	Knorpeltx u Implant a Ellb v ivit herg Gewkult, arthr	81.99.35↔	Arthroskopische Operation am Gelenkknorpel, Handgelenk
81.85.15↔	Knprltx u Implnt a Ellb v ivt hrg Gwklt, offn chr	81.99.36↔	Arthroskopische Operation am Gelenkknorpel, Iliosakralgelenk
81.85.16↔	Knorpelglättung am Ellenbogen, arthroskopisch	81.99.37↔	Arthroskopische Operation am Gelenkknorpel, Symphyse
81.85.17↔	Knorpelglättung am Ellenbogen, offen chirurgisch	81.99.38↔	Arthroskopische Operation am Gelenkknorpel, Hüftgelenk
81.85.18↔	Subchondrale Knocheneröffnung a Ellenbogen, arthr	81.99.39↔	Arthroskopische Operationen am Gelenkknorpel, sonstige
81.85.19↔	Subchondrale Knocheneröffnung a Ellenbogen, offen chir	81.99.3a↔	Arthr Operation a Gelkn und an D Menisken, Kniegelenk
81.85.20↔	Subch Knocheröff a Ellb m Einbr e azell Impl, arthr	81.99.3b↔	Arthr Operation a Gelkn, Proximales Tibiofibulargelenk
81.85.21↔	Resektionsarthroplastik am Ellenbogengelenk	81.99.3c↔	Arthr Operation am Gelenkknorpel, Oberes Sprunggelenk
81.85.30↔	Prothetischer Ersatz der distalen Humerusgelenkfläche	81.99.3d↔	Arthr Operation am Gelenkknorpel, Unteres Sprunggelenk
81.85.31↔	Sonstige Rekonstruktion am Ellbogen, Radiuskopprothese	81.99.3e↔	Arthr Op a Gelkn, Fuss und Zehengelenk sonstige
81.85.32↔	Sonstige Rekonstruktion am Ellbogen, Ulnakopfprothese	81.99.3f↔	Arthr Operation a Gelkn, Metatarsophalangealgelenk
81.85.99↔	Sonstige Rekonstruktion am Ellbogen, sonstige	81.99.3g↔	Arthroskopische Operation am Gelenkknorpel, Zehengelenk
81.93.00↔	Naht an Kapsel od Ligament der oberen Extremitäten, n.n.bez.	81.99.40↔	Offen chirurgische Operationen am Gelenkknorpel, n.n.bez.
81.93.10↔	Naht des Bandapparates der Klavikula	81.99.41↔	Offen Chir Operation a Gelkn, Humeroglenoidalgelenk
81.93.20↔	Naht des radioulnaren Ringbandes	81.99.42↔	Offen Chir Operation a Gelenkknorpel, Akromklavikgel
81.93.21↔	Naht des distalen radioulnaren Bandapparates	81.99.43↔	Offen Chir Operation a Gelkn, Sternoklavikulargelenk
81.93.30↔	Nht an Kaps o Lig d ob Extrem, Handwur und Mitthand	81.99.44↔	Offen chirurgische Operation am Gelenkknorpel, Ellbogen

81.99.45↔	Offen chirurgische Operation am Gelenknorpel, Handgelenk	82.29↔	Exzision einer anderen Läsion an den Weichteilen der Hand
81.99.46↔	Offen chirurgische Op am Gelenknorpel, Iliosakralgelenk	82.33↔	Sonstige Tenonektomie an der Hand
81.99.47↔	Offen chirurgische Operation am Gelenknorpel, Symphyse	82.35.00↔	Sonstige Fasziektomie der Hand, n.n.bez.
81.99.48↔	Offen chirurgische Operation am Gelenknorpel, Hüftgelenk	82.35.10↔	Fasziektomie der Hohlhand
81.99.49↔	Offen chirurgische Operation am Gelenknorpel, sonstige	82.35.11↔	Fasziektomie der Hand und Finger mit Neurolyse
81.99.4a↔	Offen Chir Op a Gelkn und an D Menisken, Kniegelenk	82.35.12↔	Fasziektomie d Hand und Fing m Neurolyse und Arteriolyse
81.99.4b↔	Offen Chir Op a Gelkn, Proximales Tibiofibulargelenk	82.35.13↔	Fasziektomie der Hand und Finger mit Arthrolyse
81.99.4c↔	Offen Chir Operation a Gelkn, Oberes Sprunggelenk	82.35.99↔	Sonstige Fasziektomie der Hand, sonstige
81.99.4d↔	Offen Chir Operation a Gelkn, Unteres Sprunggelenk	82.36↔	Sonstige Myektomie der Hand
81.99.4e↔	Offen Chir Op a Gelkn, Fuss und Zehengelenk sonstige	82.39.00↔	Sonstige Exzision von Weichteilen der Hand, n.n.bez
81.99.4f↔	Offen Chir Operation a Gelkn, Metatarsgel	82.39.10↔	So Exz v Weicht d Hand, Exz v Sehnscheiden d Hand
81.99.4g↔	Offen chirurgische Operation am Gelenknorpel, Zehengelenk	82.39.99↔	Sonstige Exzision von Weichteilen der Hand, sonstige
81.99.50↔	Arthrorise und Temporäre Fixation eines Gelenkes, n.n.bez.	82.41↔	Naht an einer Sehnscheide der Hand
81.99.51↔	Arthr und Temporäre Fix e Gel, Humeroglenoidalgelenk	82.42↔	Sekundäre Naht an einer Beugesehne der Hand
81.99.52↔	Arthr und Temporäre Fix e Gelenkes, Akromklavikgel	82.43↔	Sekundäre Naht an einer anderen Sehne der Hand
81.99.53↔	Arthr und Temporäre Fix e Gel, Sternoklavikulargelenk	82.44↔	Sonstige Naht an einer Beugesehne der Hand
81.99.54↔	Arthrorise und Temporäre Fixation eines Gelenkes, Ellbogen	82.45↔	Sonstige Naht an einer anderen Sehne der Hand
81.99.55↔	Arthrorise und Temporäre Fixation eines Gelenkes, Handgelenk	82.46.00↔	Naht an Muskel oder Faszie der Hand, n.n.bez.
81.99.56↔	Arthr und Temporäre Fix e Gelenkes, Iliosakralgelenk	82.46.10↔	Naht an einer Faszie der Hand
81.99.57↔	Arthrorise und Temporäre Fixation eines Gelenkes, Symphyse	82.46.20↔	Naht an einem Muskel der Hand
81.99.58↔	Arthrorise und Temporäre Fixation eines Gelenkes, Hüftgelenk	82.46.99↔	Naht an Muskel oder Faszie der Hand, sonstige
81.99.59↔	Arthrorise und Temporäre Fixation, sonstige	82.51↔	Verlängerung einer Sehne der Hand
81.99.5a↔	Arthrorise und Temporäre Fixation eines Gelenkes, Kniegelenk	82.52↔	Verkürzung einer Sehne der Hand
81.99.5b↔	Arthr und Temporäre Fix e Gel, Prox Tibiofibulargelenk	82.53↔	Reinsertion einer Sehne der Hand
81.99.5c↔	Arthr und Temporäre Fix e Gel, Oberes Sprunggelenk	82.54↔	Reinsertion eines Muskels der Hand
81.99.5d↔	Arthr und Temporäre Fix e Gel, Unteres Sprunggelenk	82.55↔	Sonstige Längenänderung an Muskel oder Sehne der Hand
81.99.5e↔	Arthr und Temporäre Fix e Gel, Fuss und Zehen, so	82.56↔	Sonstr Transfer oder Transplantation einer Sehne der Hand
81.99.5f↔	Arthr und Temporäre Fix e Gel, Metatarsgel	82.57.00↔	Sonstige Transposition einer Sehne der Hand, n.n.bez.
81.99.5g↔	Arthrorise und Temp Fixation eines Gelenkes, Zehengelenk	82.57.10↔	So Transp e Sehn d Hand, Transp e Beugesehne d Hand
81.99.80↔	Sonstige Arthr Op an Gel und Gelstrukt, n.n.bez.	82.57.99↔	Sonstige Transposition einer Sehne der Hand, sonstige
81.99.81↔	Sonstige Arthr Op an Gel und Gelstrukt, Handglenk	82.58↔	Sonstr Transfer oder Transplantation eines Handmuskels
81.99.82↔	Sonstige Arthr Op an Gel und Gelstrukt, Kniegelenk	82.59↔	Sonstige Transposition eines Handmuskels
81.99.83↔	Sonstige Arthr Op an Gel und Gelstrukt, Ob Sg	82.61↔	Pollisation mit Übertragung von Nerven und Blutversorgung
81.99.89↔	Sonstige Arthr Op an Gel und Gelstrukt, sonstige	82.69↔	Sonstige Rekonstruktion des Daumens
81.99.90↔	Sonstige offen Chir Op an Gel und Gelkn, n.n.bez.	82.71↔	Rekonstruktion eines Ringbandes
81.99.91↔	Sonstige offen Chir Op an Gel und Gelkn, Humerogel	82.72.00↔	Plast Op an d Hand m M o FaszTransplantat, n.n.bez.
81.99.92↔	So offen Chir Op an Gel und Gelkn, Akromklavikgel	82.72.10↔	Plastische Op m M o FaszTransplantat an e Fing
81.99.93↔	So offen Chir Op an Gel und Gelkn, Sternoklvgel	82.72.11↔	Plast Op m M o FaszTransplantat an sonst Teil d Hand
81.99.94↔	Sonstige offen Chir Operationen an Gel und Gelkn, Ellb	82.72.99↔	Plast Op an d Hand m M o FaszTransplantat, sonstiges
81.99.95↔	So offen Chir Op an Gel u Gelkn, Prox Radioulnargelenk	82.79↔	Plastische Op an d Hand m and Transplantat o Implant
81.99.96↔	Sonstige offen Chir Op an Gel und Gelkn, Hdgel	82.81↔	Transfer eines Fingers, ausgenommen Daumen
81.99.97↔	Sonstige offen Chir Op an Gel und Gelkn, Iliosgel	82.82↔	Plastische Rekonstruktion einer Spalthand
81.99.98↔	Sonstige offen Chir Op an Gel und Gelkn, Hüftgel	82.83↔	Plastische Rekonstruktion bei Makrodaktylie
81.99.99↔	Sonst Operationen an Gelenken und Gelenkstrukturen, sonst	82.84↔	Plastische Rekonstruktion bei Mallet-Finger
81.99.9a↔	So offen Chir Op an Gel und Gelkn, Prox Tibiofibgel	82.85↔	Sonstige Tenodese an der Hand
81.99.9b↔	Sonstige offen Chir Op an Gel und Gelkn, Ob Sg	82.86.00↔	Sonstige Tenoplastik an der Hand, n.n.bez.
81.99.9c↔	So offen Chir Op an Gel und Gelkn, Unteres Sprunggelenk	82.86.10↔	Tenoplastik von Beugesehnen der Hand
81.99.9e↔	So offen Chir Op an Gel und Gelkn, Fuss und Zehen, so	82.86.11↔	Schaffung eines Transplantlagers für Sehnen an der Hand
81.99.9f↔	Sonstige offen Chir Op an Gel und Gelkn, Metatarsgel	82.86.12↔	Revision (ohne Wechsel) e Sehnenimplantates an d Hand
81.99.9g↔	Sonstige offen Chir Op an Gel und Gelkn, Zehengelenk	82.86.13↔	Wechsel eines Sehnenimplantates an der Hand
82.01.00↔	Exploration an der Handsehnscheide, n.n.bez.	82.86.99↔	Sonstige Tenoplastik an der Hand, sonstige
82.01.10↔	Exploration an der Handsehnscheide, Extensoren	82.89.00↔	Sonstige plastische Operationen an der Hand, n.n.bez.
82.01.11↔	Exploration an der Handsehnscheide, Flexoren	82.89.10↔	Sehnscheidenplastik an der Hand
82.01.99↔	Exploration an der Handsehnscheide, sonstige	82.89.11↔	Knöchern Ref von Bänder d Handwur und Mitthand
82.02↔	Myotomie an der Hand	82.89.12↔	Knöchern Refixation von sonstigen Bänder der Hand
82.04↔	Inzision und Drainage von Palmar- oder Thenarraum	82.89.13↔	Glüßgreifnd Weichteildstrktion b kng Anm d Hnd
82.09.00↔	Sonstige Inzision an den Weichteilen der Hand, n.n.bez.	82.89.14↔	Radialisation bei kongenitalen Anomalien der Hand
82.09.10↔	S Inzs an D Weicht d Hnd, Shnfnchspltng an d Hnd	82.89.15↔	Rs v Schnürmgng m pltschr Rk b kng Anm d Hnd
82.09.99↔	Sonstige Inzision an den Weichteilen der Hand, sonstige	82.89.16↔	Transfer einer Zehe als Fingerersatz
82.11.00↔	Tenotomie der Hand, n.n.bez.	82.89.99↔	Sonstige plastische Operationen an der Hand, sonstige
82.11.10↔	Tenotomie der Hand, Handgelenk, perkutan	82.91↔	Lösung von Adhäsionen an der Hand
82.11.11↔	Tenotomie der Hand, Finger, perkutan	82.99.00↔	Sonstige Op an M, Sehne und Fasz d Hand, n.n.bez.
82.11.20↔	Tenotomie der Hand, offen chirurgisch	82.99.10↔	Sonstige Operationen an Sehnen der Hand
82.11.99↔	Tenotomie der Hand, sonstige	82.99.20↔	Sonstige Operationen an Fasziern der Hand
82.12↔	Fasziotomie der Hand	82.99.30↔	Sonstige Operationen an Muskeln der Hand
82.19.00↔	Sonst Durchtrennung von Weichteilen der Hand, n.n.bez.	82.99.99↔	Sonstige Op an M, Sehne und Fasz d Hand, sonstige
82.19.10↔	So Durchtr v Weichteilen d Hand, Durchtr v Mn d Hand	83.63↔	Plastische Rekonstruktion der Rotatorenmanschette
82.19.99↔	Sonst Durchtrennung von Weichteilen der Hand, sonst	83.83↔	Plastische Rekonstruktion eines Ringbandes
82.21↔	Exzision einer Läsion an einer Sehnscheide der Hand	83.84↔	Lösung eines Klumpfusses, n.a.klass.
82.22↔	Exzision einer Läsion an einem Handmuskel	84.21↔	Daumen-Replantation

84.22↔	Finger-Replantation (ausser Daumen)	84.55.00↔	Einsetzen von Knochenersatzmaterial, n.n.bez.
84.23.00↔	Replantation von Vorderarm, Handgelenk oder Hand, n.n.bez.	84.55.10↔	Einsetzen von Knochenersatzmaterial, Skap, Klav, Rip und Sternum
84.23.10↔	Replantation von Vorderarm	84.55.11↔	Einsetzen von Knochenersatzmaterial, Humerus
84.23.11↔	Replantation von Handgelenk oder Hand	84.55.12↔	Einsetzen von Knochenersatzmaterial, Radius und Ulna
84.23.99↔	Replantation von Vorderarm, Handgelenk oder Hand, sonst	84.55.13↔	Einsetzen von Knochenersatzmaterial, Karpalia und Metakarpalia
84.24↔	Oberarm-Replantation	84.55.14↔	Einsetzen von Knochenersatzmaterial, Phalangen der Hand
84.25↔	Zehen-Replantation	84.55.15↔	Einsetzen von Knochenersatzmaterial, Becken
84.26↔	Fuss-Replantation	84.55.16↔	Einsetzen von Knochenersatzmaterial, Femur
84.27.00↔	Replantation von Unterschenkel oder Sprunggelenk, n.n.bez.	84.55.17↔	Einsetzen von Knochenersatzmaterial, Patella
84.27.10↔	Replantation vom Unterschenkel im Kniebereich	84.55.18↔	Einsetzen von Knochenersatzmaterial, Tibia
84.27.99↔	Replantation von Unterschenkel oder Sprunggelenk, sonst	84.55.19↔	Einsetzen von Knochenersatzmaterial, Fibula
84.28↔	Oberschenkel-Replantation	84.55.20↔	Einsetzen von Knochenersatzmaterial, Tarsalia u Metatarsalia
84.29.00↔	Sonstige Replantation, n.n.bez.	84.55.21↔	Einsetzen von Knochenersatzmaterial, Phalangen des Fußes
84.29.10↔	Sonstige Replantation, Obere Extremität	84.55.29↔	Einsetzen von Knochenersatzmaterial, Andere Lokalisation
84.29.20↔	Sonstige Replantation, Untere Extremität	84.55.30↔	Einsetzen von Knochenersatzmaterial, Rv o Wchs e Knchnteilstz
84.29.99↔	Sonstige Replantation, sonstige	84.55.99↔	Einsetzen von Knochenersatzmaterial, sonstige

Prozedur EML-13

81.96.00↔	Sonstige Rekonstruktion an Gelenken, n.n.bez.	81.96.4b↔	S Rk an Gl, Prx Tbiofbgl, Sbch Knchnröf, offn chr
81.96.10↔	Sonstige Reko an Gel, Sternoklavikulargelenk, n.n.bez.	81.96.4c↔	S Rk Gl, Prx Tbiofbgl, Sbch Knchnröf m Enbr e azll Impl, arthr
81.96.11↔	S Rk an Gl, Strnklgl, Rf e osteoch Frgm, arthr	81.96.50↔	Sonstige Rekonstruktion an Gel, Metatarsgel, n.n.bez.
81.96.12↔	S Rk an Gl, Strnklgl, Rf e osteoch Frgm, offn chr	81.96.51↔	S Rk an Gl, Mtrsgl, Rf e osteoch Frgm, arthr
81.96.13↔	So Reko an Gel, Sternoklgel, Subch Spongplast, arthr	81.96.52↔	S Rk an Gl, Mtrsgl, Rf e osteoch Frgm, offn chr
81.96.14↔	S Rk an Gl, Strnklgl, Sbch Spngplst, offn chr	81.96.53↔	So Reko an Gel, Metatarsgel, Subch Spongplast, arthr
81.96.15↔	S Rk Gl, Strnklgl, Knrpltx u Impl v ivt hrg Gwklt, arthr	81.96.54↔	S Rk an Gl, Mtrsgl, Sbch Spngplst, offn chr
81.96.16↔	S Rk Gl, Strnklgl, Knrpltx u Impl v ivt hrg Gwklt, offn chr	81.96.55↔	S Rk Gl, Mtrsgl, Knrpltx u Impl v ivt hrg Gwklt, arthr
81.96.17↔	So Reko an Gel, Sternoklgel, Knorpelgl, arthr	81.96.56↔	S Rk Gl, Mtrsgl, Knrpltx u Impl v ivt hrg Gwklt, offn chr
81.96.18↔	So Reko an Gel, Sternoklgel, Knorpelgl, offn chr	81.96.57↔	Sonstige Reko an Gel, Metatarsgel, Knorpelgl, arthr
81.96.19↔	Sonstige Reko an Gel, Sternoklavikulargelenk, sonstige	81.96.58↔	So Reko an Gel, Metatarsgel, Knorpelgl, offn chr
81.96.1a↔	So Reko an Gel, Sternoklgel, Subch Knocheröf, arthr	81.96.59↔	Sonstige Rekonstruktion an Gel, Metatarsgel, sonstige
81.96.1b↔	S Rk an Gl, Strnklgl, Sbch Knchnröf, offn chr	81.96.5a↔	So Reko an Gel, Metatarsgel, Subch Knocheröf, arthr
81.96.1c↔	S Rk Gl, Strnklgl, Sbch Knchnröf m Enbr e azlläm Impl, arthr	81.96.5b↔	S Rk an Gl, Mtrsgl, Sbch Knchnröf, offn chr
81.96.20↔	Sonst Rekonstruktion an Gelenken, Handgelenk, n.n.bez.	81.96.5c↔	S Rk Gl, Mtrsgl, Sbch Knchnröf m Enbr e azll Impl, arthr
81.96.21↔	So Reko an Gel, Hdgel, Ref e osteoch Frgm, arthr	81.96.60↔	Sonst Rekonstruktion an Gelenken, Zehengelenk, n.n.bez.
81.96.22↔	So Reko an Gel, Hdgel, Ref e osteoch Frgm, offn chr	81.96.61↔	So Reko an Gel, Zehengel, Ref e osteoch Frgm, arthr
81.96.23↔	So Reko an Gel, Hdgel, Subchondrale Spongplast, arthr	81.96.62↔	S Rk an Gl, Zhngl, Rf e osteoch Frgm, offn chr
81.96.24↔	So Reko an Gel, Hdgel, Subch Spongplast, offn chr	81.96.63↔	So Reko an Gel, Zehengelenk, Subch Spongplast, arthr
81.96.25↔	S Rk Gl, Hdgl, Knrpltx u Impl v ivt hrg Gwklt, arthr	81.96.64↔	So Reko an Gel, Zehengel, Subch Spongplast, offn chr
81.96.26↔	S Rk Gl, Hdgl, Knrpltx u Impl v ivt hrg Gwklt, offn chr	81.96.65↔	S Rk Gl, Zhngl, Knrpltx u Impl v ivt hrg Gwklt, arthr
81.96.27↔	Sonstige Reko an Gel, Hdgel, Knorpelgl, arthr	81.96.66↔	S Rk Gl, Zhngl, Knrpltx u Impl v ivt hrg Gwklt, offn chr
81.96.28↔	Sonstige Reko an Gel, Hdgel, Knorpelgl, offn chr	81.96.67↔	Sonstige Reko an Gel, Zehengelenk, Knorpelgl, arthr
81.96.29↔	Sonst Rekonstruktion an Gelenken, Handgelenk, sonst	81.96.68↔	So Reko an Gel, Zehengelenk, Knorpelgl, offn chr
81.96.2a↔	So Reko an Gel, Hdgel, Subchondrale Knocheröf, arthr	81.96.69↔	Sonst Rekonstruktion an Gelenken, Zehengelenk, sonst
81.96.2b↔	So Reko an Gel, Hdgel, Subch Knocheröf, offn chr	81.96.6a↔	So Reko an Gel, Zehengelenk, Subch Knocheröf, arthr
81.96.2c↔	S Rk Gl, Hdgl, Sbch Knchnröf m Enbr e azll Impl, arthr	81.96.6b↔	S Rk an Gl, Zhngl, Sbch Knchnröf, offn chr
81.96.30↔	Sonst Rekonstruktion an Gelenken, Iliosakralgelenk, n.n.bez.	81.96.6c↔	S Rk Gl, Zhngl, Sbch Knchnröf m Enbr e azll Impl, arthr
81.96.31↔	So Reko an Gel, Iliosgel, Ref e osteoch Frgm, arthr	81.96.70↔	Sonstige Reko an Gel, sonstige Gel d Fusses, n.n.bez.
81.96.32↔	S Rk an Gl, Iliosgl, Rf e osteoch Frgm, offn chr	81.96.71↔	S Rk an Gl, S Gl d Fsss, Rf e osteoch Frgm, arthr
81.96.33↔	So Reko an Gel, Iliosgel, Subch Spongplast, arthr	81.96.72↔	S Rk an Gl, S Gl d Fsss, Rf e osteoch Frgm, offn chr
81.96.34↔	So Reko an Gel, Iliosgel, Subch Spongplast, offn chr	81.96.73↔	S Rk an Gl, S Gl d Fsss, Sbch Spngplst, arthr
81.96.35↔	S Rk Gl, Iliosgl, Knrpltx u Impl v ivt hrg Gwklt, arthr	81.96.74↔	S Rk an Gl, S Gl d Fsss, Sbch Spngplst, offn chr
81.96.36↔	S Rk Gl, Iliosgl, Knrpltx u Impl v ivt hrg Gwklt, offn chr	81.96.75↔	S Rk Gl, S Gl d Fsss, Knrpltx u Impl v ivt hrg Gwklt, arthr
81.96.37↔	Sonstige Reko an Gel, Iliosgel, Knorpelgl, arthr	81.96.76↔	S Rk Gl, S Gl d Fsss, Sbch Knchnröf m Enbr e azll Impl, arthr
81.96.38↔	Sonstige Reko an Gel, Iliosgel, Knorpelgl, offn chr	81.96.77↔	So Reko an Gel, So Gel d Fusses, Knorpelgl, arthr
81.96.39↔	Sonst Rekonstruktion an Gelenken, Iliosakralgelenk, sonst	81.96.78↔	So Reko an Gel, So Gel d Fusses, Knorpelgl, offn chr
81.96.3a↔	So Reko an Gel, Iliosgel, Subch Knocheröf, arthr	81.96.79↔	Sonstige Reko an Gel, sonstige Fuss, sonstige
81.96.3b↔	S Rk an Gl, Iliosgl, Sbch Knchnröf, offn chr	81.96.7a↔	S Rk an Gl, S Gl d Fsss, Sbch Knchnröf, arthr
81.96.3c↔	S Rk Gl, Iliosgl, Sbch Knchnröf m Enbr e azll Impl, arthr	81.96.7b↔	S Rk an Gl, S Gl d Fsss, Sbch Knchnröf, offn chr
81.96.40↔	So Reko an Gel, Prox Tibiofibulargelenk, n.n.bez.	81.96.7c↔	S Rk Gl, S Gl d Fsss, Sbch Knchnröf m Enbr e azll Impl, arthr
81.96.41↔	S Rk an Gl, Prx Tbiofbgl, Rf e osteoch Frgm, arthr	81.96.80↔	Sonstige Rekonstruktion an and näher bez Gel, n.n.bez.
81.96.42↔	S Rk an Gl, Prx Tbiofbgl, Rf e osteoch Frgm, offn chr	81.96.81↔	So Reko an and näh bez Gel, Ref e osteoch Frgm, arthr
81.96.43↔	S Rk an Gl, Prx Tbiofbgl, Sbch Spngplst, arthr	81.96.82↔	S Rk an and näh bz Gl, Rf e osteoch Frgm, offn chr
81.96.44↔	S Rk an Gl, Prx Tbiofbgl, Sbch Spngplst, offn chr	81.96.83↔	So Reko an and näh bez Gel, Subch Spongplast, arthr
81.96.45↔	S Rk Gl, Prx Tbiofbgl, Knrpltx u Impl v ivt hrg Gwklt, arthr	81.96.84↔	S Rk an and näh bz Gl, Sbch Spngplst, offn chr
81.96.46↔	S Rk Gl, Prx Tbiofbgl, Knrpltx u Impl v ivt hrg Gwklt, offn chr	81.96.85↔	S Rk and näh bz Gl, Knrpltx u Impl v ivt hrg Gwklt, arthr
81.96.47↔	So Reko an Gel, Prox Tibiofibgel, Knorpelgl, arthr	81.96.86↔	S Rk and näh bz Gl, Knrpltx u Impl v ivt hrg Gwklt, offn chr
81.96.48↔	S Rk an Gl, Prx Tbiofbgl, Knrplgl, offn chr	81.96.87↔	Sonstige Reko an and näh bez Gel, Knorpelgl, arthr
81.96.49↔	So Reko an Gel, Prox Tibiofibulargelenk, So	81.96.88↔	So Reko an and näh bez Gel, Knorpelgl, offn chr
81.96.4a↔	S Rk an Gl, Prx Tbiofbgl, Sbch Knchnröf, arthr	81.96.89↔	Sonstige Rekonstruktion an and näher bez Gel, sonstige

- 81.96.8a↔ So Reko an and näh bez Gel, Subch Knocheneröf, arthr
- 81.96.8b↔ S Rk an and näh bz Gl, Sbch Knchnröf, offn chr
- 81.96.8c↔ S Rk and näh bz Gl, Sbch Knchnröf m Enbr e azll Impl, arthr
- 81.96.90↔ Sonstige gelrek und gelpi Eingr, n.n.bez.
- 81.96.91↔ So gelrek u gelpi Eingr, Nht e Kaps o Kollateralbandes
- 81.96.92↔ So gelrek und gelpi Eingr, Ref a Kapselbapp and Gel
- 81.96.93↔ So gelrek und gelpi Eingr, Implant/Entf e Kollagenmn
- 81.96.94↔ S glrk u gplp Engr, Implnt/Entf e Klgnmn, arthr

- 81.96.95↔ S glrk u gplp Engr Implnt e Endprth an Gl d ob Extrm, S
- 81.96.96↔ S glrk u gplp Engr, Enbr v Abstdshltn (z.B. n Entf e Endprth)
- 81.96.97↔ S glrk u gplp Engr, Kpl Erstimp/Wchslop Gelep m Kners, Ers bn Gl
- 81.96.98↔ Sonstige gelrek und gelpi Eingr, Resektpl a Hdgel
- 81.96.99↔ Sonstige Rekonstruktion an Gelenken, sonstige
- 81.96.9a↔ So gelrek und gelpi Eingr, Resektpl an Gel d Fusses
- 81.96.9b↔ Sonstige gelrek und gelpi Eingr, sonstige gelpi Eingr

Prozedur EML-14

- 80.21.00↔ Arthroskopie der Schulter, n.n.bez.
- 80.21.10↔ Diagnostische Arthroskopie der Schulter

- 80.21.20↔ Arthr assist Versorgung e Fx a Humeroglenoidalgelenk
- 80.21.99↔ Arthroskopie der Schulter, sonstige

Prozedur EML-15

- 00.70↔ Rev e Hüftendoproth, sowohl azetab als auch fem Komp
- 00.71↔ Revision einer Hüftendoprothese, azetabuläre Komponente
- 00.72↔ Revision einer Hüftendoprothese, femorale Komponente
- 00.73↔ Rev von Hüftproth, nur azetab Liner u / o nur Femkopf
- 00.80↔ Revision einer Knieprothese, total (alle Komponenten)
- 00.81↔ Revision einer Knieprothese, Tibiakomponente
- 00.82↔ Revision einer Knieprothese, Femurkomponente
- 00.83↔ Revision einer Knieprothese, Patellarkomponente
- 00.84↔ Revision einer Knieprothese, Tibialiner
- 00.85↔ Ersatz der Oberfläche Hüftgelenk total
- 00.86↔ Ersatz der Oberfläche Hüftgelenk, partiell, Femurkopf
- 00.87↔ Ersatz der Oberfläche Hüftgelenk, partiell, Azetabulum
- 03.02↔ Relaminektomie
- 03.53.00↔ Reposition einer Wirbelfraktur, n.n.bez.
- 03.53.11↔ Geschl Reposition e Wirbelfraktur mit externer Fix
- 03.53.20↔ Offene Reposition einer Wirbelfraktur
- 03.53.99↔ Reposition einer Wirbelfraktur, sonstige
- 03.96.00↔ Perkutane Denervierung einer Facette, n.n.bez.
- 03.96.10↔ Perkutane Denervierung einer Facette, durch Inzision
- 03.96.11↔ Perkutane Denervierung e Facette, d Thermokoagulation
- 03.96.12↔ Perkutane Denervierung einer Facette, durch Kryodenervation
- 03.96.99↔ Perkutane Denervierung einer Facette, sonstige
- 77.03.00↔ Sequestrektomie an Radius und Ulna, n.n.bez.
- 77.03.10↔ Sequestrektomie an Radius und Ulna, oh Einl e Medträg
- 77.03.11↔ Sequestrektomie an Radius und Ulna, m Einl e Medträg
- 77.03.99↔ Sequestrektomie an Radius und Ulna, sonstige
- 77.04.00↔ Sequestrektomie an Karpalia und Metakarpalia, n.n.bez.
- 77.04.10↔ Sepuestrekt an Karpal und Metakarp, oh Einl e Medträg
- 77.04.11↔ Sepuestrekt an Karpal und Metakarp, m Einl e Medträg
- 77.04.99↔ Sequestrektomie an Karpalia und Metakarpalia, sonstige
- 77.05.00↔ Sequestrektomie an Femur, n.n.bez.
- 77.05.10↔ Sequestrektomie an Femur, ohne Einlage eines Medträgers
- 77.05.11↔ Sequestrektomie an Femur, m Einlage eines Medträgers
- 77.05.99↔ Sequestrektomie an Femur, sonstige
- 77.06.00↔ Sequestrektomie an der Patella, n.n.bez.
- 77.06.10↔ Sequestrektomie an d Patella, ohne Einl e Medträg
- 77.06.11↔ Sequestrektomie an d Patella, m Einl e Medträg
- 77.06.99↔ Sequestrektomie an der Patella, sonstige
- 77.07.00↔ Sequestrektomie an Tibia und Fibula, n.n.bez.
- 77.07.10↔ Sequestrektomie an Tibia und Fib, ohne Einl e Medträg
- 77.07.11↔ Sequestrektomie an Tibia und Fib, m Einl e Medträg
- 77.07.99↔ Sequestrektomie an Tibia und Fibula, sonstige
- 77.08.00↔ Sequestrektomie an Tarsalia und Metatarsalia, n.n.bez.
- 77.08.10↔ Sepuestrekt an Tarsal und Metatars, oh Einl e Medträg
- 77.08.11↔ Sepuestrekt an Tarsalia und Metatars, m Einl e Medträg
- 77.08.99↔ Sequestrektomie an Tarsalia und Metatarsalia, sonstige
- 77.09.00↔ Sequestrektomie an and näh bez Kn, oh Gschk, n.n.bez.
- 77.09.10↔ Sequestrektomie an Phalangen d Hand, oh Einl e Medträg
- 77.09.11↔ Sequestrektomie an Phalangen d Hand, m Einl e Medträg
- 77.09.20↔ Sequestrektomie an d Wirbelsäule, ohne Einl e Medträg
- 77.09.21↔ Sequestrektomie an d Wirbelsäule, m Einl e Medträg
- 77.09.30↔ Sequestrektomie a Beckenk, ohne Einl e Medträg
- 77.09.31↔ Sequestrektomie a Beckenk, m Einl e Medträg
- 77.09.40↔ Sequestrektomie an D Phal d Fusses, oh Einl e Medträg

- 77.09.41↔ Sequestrektomie an D Phal d Fusses, m Einl e Medträg
- 77.09.90↔ Sepuestrekt an sonstigen näh bz Kn, oh Einl e Medträg
- 77.09.91↔ Sepuestrekt an sonstigen näh bz Kn, m Einl e Medträg
- 77.09.99↔ Sequestrektomie an and näh bez Kn, oh Gschk, sonstige
- 77.13.00↔ So Knochinzis oh Knochdurchr an Rad u Ulna, n.n.bez.
- 77.13.10↔ S Knchnzs oh Knchdrchr an Rd u Uln, Explr u Knchnb
- 77.13.11↔ So Knochinzis oh Knochdurchr an Rad u Uln, Fremdkentf
- 77.13.12↔ S Knchnzs o Knchrchr an Rd u Uln, Enl o Ef e Mdträg
- 77.13.13↔ So Knochinzis oh Knochdurchr an Rad und Ulna, Drain
- 77.13.99↔ So Knochinzis oh Knochdurchr an Rad und Ulna, so
- 77.14.00↔ S Knchnzs oh Knchdrchr an Krpl u Mtkrp, n.n.bz.
- 77.14.10↔ S Knchnzs oh Knchdrchr an Krpl u Mtkrp, Explr u Knchnb
- 77.14.11↔ S Knchnzs oh Knchdrchr an Krpl u Mtkrp, Frmdkntf
- 77.14.12↔ S Knchnzs o Knchrchr an Krpl u Mk, Enl u Ef e Mdtrg
- 77.14.13↔ S Knchnzs oh Knchdrchr an Krpl u Mtkrp, Drain
- 77.14.99↔ So Knochinzis oh Knochdurchr an Karpal u Metakarp, so
- 77.15.00↔ Sonstige Knochinzis ohne Knochdurchr a Fem, n.n.bez.
- 77.15.10↔ S Knchnzs oh Knchdrchr a (snst) Fm, Explr u Knchnb
- 77.15.11↔ Sonstige Knochinzis oh Knochdurchr a Fem, Fremdkentf
- 77.15.12↔ S Knchnzs oh Knchdrchr a Fm, Enl u Entf e Mdträg
- 77.15.13↔ Sonstige Knochinzis ohne Knochdurchr a Fem, Drain
- 77.15.20↔ S Knchnzs oh Knchdrchr a Fm, Explr u Knchnb a Schnklh
- 77.15.99↔ Sonstige Knochinzis ohne Knochdurchr a Fem, sonstige
- 77.16.00↔ So Knochinzis oh Knochdurchr an d Patel, n.n.bez.
- 77.16.10↔ S Knchnzs oh Knchdrchr an d Ptl, Explr u Knchnb
- 77.16.11↔ So Knochinzis oh Knochdurchr an d Patel, Fremdkentf
- 77.16.12↔ S Knchnzs oh Knchdrchr an d Ptl, Enl u Entf e Mdträg
- 77.16.13↔ Sonstige Knochinzis oh Knochdurchr an d Patel, Drain
- 77.16.99↔ So Knochinzis oh Knochdurchr an d Patel, so
- 77.17.00↔ So Knochinzis oh Knochdurchr an Tib und Fib, n.n.bez.
- 77.17.10↔ S Knchnzs oh Knchdrchr an Tb u Fb, Explr u Knchnb
- 77.17.11↔ So Knochinzis oh Knochdurchr an Tib u Fib, Fremdkentf
- 77.17.12↔ S Knchnzs oh Knchdrchr an Tb u Fb, Enl u Entf e Mdträg
- 77.17.13↔ So Knochinzis oh Knochdurchr an Tibia und Fib, Drain
- 77.17.99↔ So Knochinzis oh Knochdurchr an Tibia und Fib, So
- 77.18.00↔ S Knchnzs oh Knchdrchr an Trsl u Mttrs, n.n.bz.
- 77.18.10↔ Sonstige Knochinzis oh Knochdurchr a Talus, n.n.bez.
- 77.18.11↔ S Knchnzs oh Knchdrchr a Tls, Explr u Knchnb
- 77.18.12↔ So Knochinzis oh Knochdurchr a Talus, Fremdkentf
- 77.18.13↔ S Knchnzs oh Knchdrchr a Tls, Enl u Entf e Mdträg
- 77.18.14↔ Sonstige Knochinzis ohne Knochdurchr a Talus, Drain
- 77.18.19↔ Sonstige Knochinzis oh Knochdurchr a Talus, sonstige
- 77.18.20↔ Sonstige Knochinzis oh Knochdurchr a Kalkan, n.n.bez.
- 77.18.21↔ S Knchnzs oh Knchdrchr a Klkn, Explr u Knchnb
- 77.18.22↔ So Knochinzis oh Knochdurchr a Kalkan, Fremdkentf
- 77.18.23↔ S Knchnzs oh Knchdrchr a Klkn, Enl u Entf e Mdträg
- 77.18.24↔ Sonstige Knochinzis ohne Knochdurchr a Kalkan, Drain
- 77.18.29↔ Sonstige Knochinzis oh Knochdurchr a Kalkan, sonstige
- 77.18.30↔ S Knchnzs oh Knchdrchr an snst Trsl, n.n.bz.
- 77.18.31↔ S Knchnzs oh Knchdrchr an snst Trsl, Explr u Knchnb
- 77.18.32↔ S Knchnzs oh Knchdrchr an snst Trsl, Frmdkntf
- 77.18.33↔ S Knchnzs o Knchrchr an snst Trsl, Enl u Ef e Mdträg
- 77.18.34↔ So Knochinzis oh Knochdurchr an sonst Tarsalia, Drain
- 77.18.39↔ So Knochinzis oh Knochdurchr an sonst Tarsalia, so

77.18.40↔	So Knochinzis oh Knochdurchtr an Metatars, n.n.bez.	77.37.12↔	Kortikotomie bei Segmenttransport an der Tibia
77.18.41↔	S Knchnz oh Knchdrchr an Mttrs, Explr u Knchnb	77.37.13↔	Kompl (mehrd) Osteotomie (m Achsenk) an d Tibia
77.18.42↔	So Knochinzis oh Knochdurchtr an Metatars, Fremdkentf	77.37.19↔	Sonstige Knochendurchtrennung an der Tibia
77.18.43↔	S Knchnz oh Knchdrchr an Mttrs, Enl u Entf e Mdträg	77.37.20↔	(De-)Rotationsosteotomie an der Fibula
77.18.44↔	Sonstige Knochinzis oh Knochdurchtr an Metatars, Drain	77.37.21↔	Kortikotomie bei Segmenttransport an der Fibula
77.18.49↔	So Knochinzis oh Knochdurchtr an Metatars, so	77.37.22↔	Kompl (mehrd) Osteotomie (m Achsenk) an d Fib
77.18.99↔	So Knochinzis oh Knochdurchtr an Tarsal u Metatars, so	77.37.29↔	Sonstige Knochendurchtrennung an der Fibula
77.19.00↔	Knochinzis an and näher bez Kn, ohne Gschk, n.n.bez.	77.37.99↔	Sonst Knochendurchtrennung an Tibia und Fibula, sonst
77.19.10↔	Knochinzis an Phalangen d Hand, Explor und Knochenbo	77.38.00↔	So Knochdurchtr an Tarsalia und Metatars, n.n.bez.
77.19.11↔	Knocheninzision an Phalangen d Hand, Fremdkentf	77.38.10↔	(De-)Rotationsosteotomie an Tarsalia
77.19.12↔	Knochinzis an Phal d Hand, Einl und Entf e Medträg	77.38.11↔	Kortikotomie bei Segmenttransport an Tarsalia
77.19.13↔	Knocheninzision an Phalangen der Hand, Drainage	77.38.12↔	Kompl (mehrd) Osteotomie (m Achsenk) an Tarsalia
77.19.19↔	Sonstige Knocheninzision an Phalangen der Hand	77.38.19↔	Sonstige Knochendurchtrennung an Tarsalia
77.19.20↔	Knocheninzision an d Wirbelsäule, Explor und Knochenbo	77.38.29↔	Sonstige Knochendurchtrennung an Metatarsalia
77.19.21↔	Knocheninzision an d Wirbelsäule, Fremdkentf	77.38.99↔	So Knochdurchtr an Tarsalia und Metatars, so
77.19.22↔	Knochinzis an d Wirbelsäule, Einl und Entf von Medtr	77.51↔	Plst Rk b Hlx vlg m Exstrskt, Wchtkrr u Ost a Os mttrs I
77.19.23↔	Knocheninzision an der Wirbelsäule, Drainage	77.52↔	Plst Rk b Hlx vlg m Exstrskt, Weichtkrr u Arthrd
77.19.29↔	Sonstige Knocheninzision an der Wirbelsäule	77.53↔	Plst Rk b Hlx vlg m and Exstrskt u Weichtkrr
77.19.30↔	Knocheninzision a Beckenk, Explor und Knochenbohrung	77.54↔	Resektion oder Korrekturosteotomie bei Digitus quintus varus
77.19.31↔	Knocheninzision am Beckenknochen, Fremdkörperentfernung	77.56↔	Plastische Rekonstruktion bei Hammerzehe
77.19.32↔	Knochinzis a Beckenk, Einl und Entf von Medtr	77.57↔	Plastische Rekonstruktion bei Krallenzehe
77.19.33↔	Knocheninzision am Beckenknochen, Drainage	77.58↔	Sonstige Resektion, Arthrod und Plast Reko an Zehen
77.19.39↔	Sonstige Knocheninzision am Beckenknochen	77.59↔	Sonstige Exostosenresektion bei Hallux valgus
77.19.40↔	Knochinzis an D Phal d Fusses, Explor und Knochenbo	77.69.00↔	Lk Rs v Knläs o Gw an and näh bz Kn, auss Geschk, nnbz
77.19.41↔	Knocheninzision an D Phalangen d Fusses, Fremdkentf	77.69.10↔	Lok Resektion von Knochläs o Gew an Phalangen d Hand
77.19.42↔	Knochinzis an D Phal d Fusses, Einl und Entf e Medträg	77.69.11↔	Lok Resektion von Knochenläsion o -gewebe an Wirbelkörpern
77.19.43↔	Knocheninzision an den Phalangen des Fusses, Drainage	77.69.12↔	Lokale Resektion von Knochenläsion oder -gewebe am Becken
77.19.49↔	Sonstige Knocheninzision an den Phalangen des Fusses	77.69.13↔	Lok Resektion von Knochläs o Gew an Phal d Fusses
77.19.90↔	Knochinzis an sonst näh bez Kn, Explor und Knochenbo	77.69.20↔	Debridement an Phalangen der Hand
77.19.91↔	Knocheninzision an sonstigen näher bez Kn, Fremdkentf	77.69.21↔	Debridement an der Wirbelsäule
77.19.92↔	Knochinzis an sonst näh bez Kn, Einl u Entf e Medträg	77.69.22↔	Debridement am Becken
77.19.93↔	Knocheninzision an sonstigen näher bez Knochen, Drain	77.69.23↔	Debridement an Phalangen des Fusses
77.19.99↔	Knochinzis an and näher bez Kn, ohne Geschk, sonstige	77.69.99↔	Lk Rs v Knchläs o Gw an and näh bz Kn, auss Geschk, so
77.23↔	Keilosteotomie an Radius und Ulna	77.86↔	Sonstige partielle Knochenresektion aus der Patella
77.24↔	Keilosteotomie an Karpalia und Metakarpalia	77.89.00↔	So prt Knchrs an and näh bz Kn, auss Geschk, n.n.bz.
77.25.00↔	Keilosteotomie am Femur, n.n.bez.	77.89.10↔	Sonst partielle Knochenresektion an Phalangen der Hand
77.25.10↔	Keilosteotomie am Schenkelhals	77.89.20↔	Sonstige partielle Knochenresektion an e Wirbel, Densresektion
77.25.20↔	Keilosteotomie am sonstigen Femur	77.89.21↔	Sonst partielle Knochenresektion an einem Wirbel, Corpus
77.25.99↔	Keilosteotomie am Femur, sonstige	77.89.22↔	Sonstige part Knochenresektion an e Wirbel, sonstige Teile
77.27.00↔	Keilosteotomie an Tibia und Fibula, n.n.bez.	77.89.30↔	Sonstige partielle Knochenresektion am Becken
77.27.10↔	Keilosteotomie an der Tibia	77.89.40↔	Sonst partielle Knochenresektion an Phalangen des Fusses
77.27.20↔	Keilosteotomie an der Fibula	77.89.99↔	So part Knochenresektion an and näh bez Kn, auss Geschk, so
77.27.99↔	Keilosteotomie an Tibia und Fibula, sonstige	77.96↔	Totale Patella-Resektion
77.28.00↔	Keilosteotomie an Tarsalia und Metatarsalia, n.n.bez.	77.99.00↔	Tt Knchrskt an and näh bz Kn, auss Gschk, n.n.bz.
77.28.10↔	Keilosteotomie am Talus	77.99.10↔	Totale Knochenresektionen an Phalangen der Hand
77.28.20↔	Keilosteotomie am Kalkaneus	77.99.20↔	Totale Resektion eines Wirbelkörpers
77.28.30↔	Keilosteotomie an sonstigen Tarsalia	77.99.30↔	Totale Knochenresektionen am Becken
77.28.40↔	Keilosteotomie an Metatarsalia	77.99.40↔	Totale Knochenresektionen an Phalangen des Fußes
77.28.99↔	Keilosteotomie an Tarsalia und Metatarsalia, sonstige	77.99.99↔	Totale Knochenresektion an and näh bez Kn, auss Geschk, so
77.33.00↔	Sonst Knochendurchtrennung an Radius und Ulna, n.n.bez.	78.03.00↔	Knochentransplantation an Radius und Ulna, n.n.bez.
77.33.10↔	Kortikotomie bei Segmenttransport an Radius und Ulna	78.03.10↔	Knochtx an Rad und Ulna, Gefgestielt m mikrovas Anast
77.33.20↔	Knochendurchtrennung an distaler Ulna und Ulnaschaft	78.03.11↔	Knochtx an Rad u Ulna, Gefgestielt oh mikrovas Anast
77.33.99↔	Sonst Knochendurchtrennung an Radius und Ulna, sonst	78.03.12↔	Knochentransplantation an Radius und Ulna, allogene
77.34.00↔	Sonstige Knochdurchtr an Karpal und Metakarp, n.n.bez.	78.03.13↔	Knorpel-Knochentransplantation an Radius und Ulna
77.34.10↔	(De-)rotationsosteotomie an Karpalia und Metakarpalia	78.03.19↔	So Ktx an Rd u Uln (zB atg Spng, krt Spn, n gfg Tx)
77.34.11↔	Kompl (mehrd) Osteotomie an Karpal und Metakarpalia	78.03.99↔	Knochentransplantation an Radius und Ulna, sonstige
77.34.99↔	Sonstige Knochdurchtr an Karpal und Metakarp, sonstige	78.04.00↔	Knochentransplantation an Karpalia u Metakarpalia, n.n.bez.
77.35.00↔	Sonstige Knochendurchtrennung am Femur, n.n.bez.	78.04.10↔	Knochtx an Krpl u Mtkrp, Gfgstielt m mkrvsk Anast
77.35.10↔	(De-)Rotationsosteotomie am Schenkelhals	78.04.11↔	Knochttrnsp an Krpl u Mtkrp, Gfgstielt oh mkrvsk Anast
77.35.11↔	Kortikotomie bei Segmenttransport am Schenkelhals	78.04.12↔	Knochentransplantation an Karpalia und Metakarpalia, allogene
77.35.12↔	Kompl (mehrd) Osteotomie (m Achsenk) a Schenkelhals	78.04.13↔	Knorpel-Knochentransplantation an Karpalia und Metakarpalia
77.35.19↔	Sonstige Knochendurchtrennung am Schenkelhals	78.04.19↔	So Ktx an Krpl u Mk (zB atg Spng, krtk Spn, n gfg Tx)
77.35.20↔	(De-)Rotationsosteotomie an sonstigen Teilen des Femurs	78.04.99↔	Knochentransplantation an Karpalia und Metakarpalia, sonst
77.35.21↔	Kortikotomie bei Segmenttransport an sonstigen Teilen d Femurs	78.05.00↔	Knochentransplantation am Femur, n.n.bez.
77.35.22↔	Kompl (mehrd) Osteotomie (m Achsenk) an snst Teil d Femurs	78.05.10↔	Knochtx a Fem, Gefgestielt mit mikrovasulärer Anast
77.35.23↔	Sonstige Knochdurchtr an sonstigen Teilen d Femurs	78.05.11↔	Knochtx a Fem, Gefgestielt, ohne mikrovasuläre Anast
77.35.99↔	Sonstige Knochendurchtrennung am Femur, sonstige	78.05.12↔	Knochentransplantation am Femur, allogene
77.37.00↔	Sonst Knochendurchtrennung an Tibia und Fibula, n.n.bez.	78.05.13↔	Knorpel-Knochentransplantation am Femur
77.37.10↔	(De-)Rotationsosteotomie an der Tibia	78.05.19↔	S Kntx a Fm (zB Atg Spng, krtksp Spn, N Gfgstilt Tx)
77.37.11↔	Vlgsiernd o vsriernd (D)Rotationssttm an d Tb	78.05.99↔	Knochentransplantation am Femur, sonstige

78.06.00↔	Knochen transplantation an der Patella, n.n.bez.	78.29.12↔	Therapeutische Epiphyseolyse an Phalangen der Hand
78.06.10↔	Knochtx an d Patella, Gefgestielt m mikrovas Anast	78.29.19↔	Sonstige Verkürzungssosteotomie an Phalangen der Hand
78.06.12↔	Knochen transplantation an der Patella, allogen	78.29.30↔	Temporäre Epiphyseodese am Becken
78.06.19↔	So Kntx an d Ptl (zB atg Spng, krtksp Spn, n gfgstlt Tx)	78.29.31↔	Permanente Epiphyseodese am Becken
78.06.20↔	Knchtx an d Ptl, Knchttrnsp, Gfgstliet, oh mkrvsk Anst	78.29.32↔	Therapeutische Epiphyseolyse am Becken
78.06.99↔	Knochen transplantation an der Patella, sonstige	78.29.39↔	Sonstige Verkürzungssosteotomie am Becken
78.07.00↔	Knochen transplantation an Tibia und Fibula, n.n.bez.	78.29.40↔	Temporäre Epiphyseodese an Phalangen des Fußes
78.07.10↔	Knochtx an d Tibia, Gefgestielt m mikrovas Anast	78.29.41↔	Permanente Epiphyseodese an Phalangen des Fußes
78.07.11↔	Knochtx an d Tibia, Gefgestielt ohne mikrovas Anast	78.29.42↔	Therapeutische Epiphyseolyse an Phalangen des Fußes
78.07.12↔	Knochen transplantation an der Tibia, allogen	78.29.49↔	Sonstige Verkürzungssosteotomie an Phalangen des Fußes
78.07.13↔	Knorpel-Knochen transplantation an der Tibia	78.29.90↔	Temporäre Epiphyseodese an and nicht näher bez Knochen
78.07.19↔	So Kntx an d Tb (zB atg Spng, krtksp Spn, n gfgstlt Tx)	78.29.91↔	Permanente Epiphysod an and nicht näher bez Knochen
78.07.20↔	Knochtx an d Fib, gfgstliet m mikrovasikulärer Anast	78.29.92↔	Therapeutische Epiphyseolyse an and nicht näher bez Kn
78.07.21↔	Knochtx an d Fib, gfgstliet ohne mikrovas Anast	78.29.99↔	Verkürzungssosteotomie an and Ni näh bez Kn, sonstige
78.07.22↔	Knochen transplantation an der Fibula, allogen	78.33↔	Verlängerungssosteotomie an Radius und Ulna
78.07.23↔	Knorpel-Knochen transplantation an der Fibula	78.34↔	Verlängerungssosteotomie an Karpalia und Metakarpalia
78.07.29↔	So Kntx an d Fb (zB atg Spng, krtksp Spn, n gfgstlt Tx)	78.35.00↔	Verlängerungssosteotomie am Femur, n.n.bez.
78.07.99↔	Knochen transplantation an Tibia und Fibula, sonstige	78.35.10↔	Verlängerungssosteotomie am Schenkelhals
78.08.00↔	Knochen transplantation an Tarsalia u Metatarsalia, n.n.bez.	78.35.19↔	Verlängerungssosteotomie an sonstigen Teilen des Femur
78.08.10↔	Knchtx an Trsl u Mttrs, gfgstliet m mkrvsk Anst	78.35.99↔	Verlängerungssosteotomie am Femur, sonstige
78.08.11↔	Knchtx an Trsl u Mttrs, gfgstliet oh mkrvsk Anst	78.37↔	Verlängerungssosteotomie an Tibia und Fibula
78.08.12↔	Knochen transplantation an Tarsalia und Metatarsalia, allogen	78.38.00↔	Verlängerungssosteotomie an Tarsalia u Metatarsalia, n.n.bez.
78.08.13↔	Knorpel-Knochen transplantation an Tarsalia und Metatarsalia	78.38.10↔	Verlängerungssosteotomie am Calcaneus
78.08.19↔	So Ktx an Trsl u Mttrs (zB atg Spng, krtk Spn, n gfg Tx)	78.38.19↔	Verlängerungssosteotomie an sonstigen Tarsalia
78.08.99↔	Knochen transplantation an Tarsalia und Metatarsalia, sonst	78.38.20↔	Verlängerungssosteotomie an Metatarsalia
78.21.00↔	Verkürzungssosteotomie an Skapula, Klavikula, n.n.bez.	78.38.99↔	Verlängerungssosteotomie an Tarsalia und Metatarsalia, sonst
78.21.10↔	Temporäre Epiphyseodese an Skapula und Klavikula	78.43↔	Sonstige plastische Rekonstruktion an Radius und Ulna
78.21.11↔	Permanente Epiphyseodese an Skapula und Klavikula	78.44↔	Sonst plastische Rekonstruktion an Karpalia und Metakarpalia
78.21.12↔	Therapeutische Epiphyseolyse an Skapula und Klavikula	78.45↔	Sonstige plastische Rekonstruktion am Femur
78.21.99↔	Verkürzungssosteotomie an Skapula, Klavikula, sonstige	78.47.00↔	Sonst plastische Rekonstruktion an Tibia u Fibula, n.n.bez.
78.23.00↔	Verkürzungssosteotomie an Radius und Ulna, n.n.bez.	78.47.10↔	Sonstige plastische Rekonstruktion an Tibia
78.23.10↔	Temporäre Epiphyseodese an Radius und Ulna	78.47.20↔	Sonstige plastische Rekonstruktion an Fibula
78.23.11↔	Permanente Epiphyseodese an Radius und Ulna	78.47.99↔	Sonst plastische Rekonstruktion an Tibia und Fibula, sonst
78.23.12↔	Therapeutische Epiphyseolyse an Radius und Ulna	78.48↔	Sonst plastische Rekonstruktion an Tarsalia und Metatarsalia
78.23.99↔	Verkürzungssosteotomie an Radius und Ulna, sonstige	78.49.00↔	So plast Reko an and näh bez Kn, auss Geschk, n.n.bez.
78.24.00↔	Verkürzungssosteotomie an Karpalia und Metakarpalia, n.n.bez.	78.49.10↔	Sonstige plast Reko an and näh bez Kn, n.n.bez.
78.24.10↔	Temporäre Epiphyseodese an Karpalia und Metakarpalia	78.49.11↔	Sonst plastische Rekonstruktion an Phalangen der Hand
78.24.11↔	Permanente Epiphyseodese an Karpalia und Metakarpalia	78.49.12↔	Sonstige plastische Rekonstruktion am Becken
78.24.12↔	Therapeutische Epiphyseolyse an Karpalia und Metakarpalia	78.49.13↔	Sonst plastische Rekonstruktion an Phalangen des Fußes
78.24.99↔	Verkürzungssosteotomie an Karpalia und Metakarpalia, sonst	78.49.19↔	Sonstige Plast Reko an and näh bez Kn, sonstige
78.25.00↔	Verkürzungssosteotomie am Femur, n.n.bez.	78.49.20↔	Wirbelkörperersatz (z.B. bei Kyphose), n.n.bez.
78.25.10↔	Temporäre Epiphyseodese am Schenkelhals	78.49.21↔	Wirbelkers d Implant (z.B. b Kyphose): 1 Wirbelk
78.25.11↔	Permanente Epiphyseodese am Schenkelhals	78.49.22↔	Wirbelkers d Implant (z.B. b Kyphose): 2 Wirbelk
78.25.12↔	Therapeutische Epiphyseolyse am Schenkelhals	78.49.23↔	Wirbelkers d Implant (z.B. b Kyphose): 3 Wirbelk
78.25.19↔	Sonstige Verkürzungssosteotomie am Schenkelhals	78.49.24↔	Wirbelkers d Implant (z.B. b Kyphose): 4 Wirbelk
78.25.20↔	Temporäre Epiphyseodese an sonstigen Teilen des Femur	78.49.25↔	Wrblkrs d Implnt (z.B. b Kyphs): 5 o mhr Wrblk
78.25.21↔	Permanente Epiphyseodese an sonstigen Teilen des Femur	78.49.26↔	Wirbelkers d So Mat (z.B. b Kyphose), 1 Wirbelk
78.25.22↔	Therapeutische Epiphyseolyse an sonstigen Teilen des Femur	78.49.27↔	Wirbelkers d So Mat (z.B. b Kyphose), 2 Wirbelk
78.25.99↔	Verkürzungssosteotomie am Femur, sonstige	78.49.28↔	Wirbelkers d So Mat (z.B. b Kyphose), 3 Wirbelk
78.27.00↔	Verkürzungssosteotomie an Tibia und Fibula, n.n.bez.	78.49.29↔	Wirbelkörperersatz (z.B. bei Kyphose), sonstige
78.27.10↔	Temporäre Epiphyseodese an der Tibia	78.49.2a↔	Wirbelkers d So Mat (z.B. b Kyphose), 4 o mehr Wirbelk
78.27.11↔	Permanente Epiphyseodese an der Tibia	78.49.31↔	Kompl Reko d Ws (z.B. b Kyphose) d vord Abstützspan
78.27.12↔	Therapeutische Epiphyseolyse an der Tibia	78.49.32↔	Kmpl Rk d Ws (zB b Kyphs) d Kyphktmie (zB n LndsthSlzr)
78.27.19↔	Sonstige Verkürzungssosteotomie an der Tibia	78.49.33↔	Kmpl Rk d Ws (z.B. b Kyphs) d drs Krr oh vntrls Rleas
78.27.20↔	Temporäre Epiphyseodese an der Fibula	78.49.34↔	Kmpl Rk d Ws (z.B. b Kyphs) d drs Krr m vntr Rleas
78.27.21↔	Permanente Epiphyseodese an der Fibula	78.49.35↔	Kompl Reko d Ws (z.B. b Kyphose) d dorsoventrale Korr
78.27.22↔	Therapeutische Epiphyseolyse an der Fibula	78.49.36↔	Knt u plysgmntl drs Lrdspnd (DLS) n Zielk (zB b Kyphs)
78.27.29↔	Sonstige Verkürzungssosteotomie an der Fibula	78.49.37↔	Klt u trdklr Sbtrknstm (zB n Tsn o HsYL) (zB b Kyphs)
78.27.99↔	Verkürzungssosteotomie an Tibia und Fibula, sonstige	78.49.38↔	Klt u mnsgmtl zvkthrk Ldsp zB n Msn, Ut o Sns zB b Kyphs
78.28.00↔	Verkürzungssosteotomie an Tarsalia und Metatarsalia, n.n.bez.	78.49.40↔	Kpl Rk d Ws d Wt Ep mt K a FGsLg [Sp My A (SMA)St], 1 Kl
78.28.10↔	Temporäre Epiphyseodese an Tarsalia und Metatarsalia	78.49.41↔	Kpl Rk d Ws d Wt Ep mt K a FGsLg [Sp My A (SMA)St], 2 K
78.28.11↔	Permanente Epiphyseodese an Tarsalia und Metatarsalia	78.49.42↔	Kpl Rk d Ws d Wt Ep mt K a FGsLg [Sp My A (SMA)St], 3 K
78.28.12↔	Therapeutische Epiphyseolyse an Tarsalia und Metatarsalia	78.49.43↔	Kpl Rk d Ws d Wt Ep mt K a FGsLg [Sp My A (SMA)St], 4 K
78.28.20↔	Sonstige Verkürzungssosteotomie am Calcaneus	78.49.44↔	Kpl Rk d Ws d Wt Ep mt K a FGsLg [Sp My A (SMA)St], 5 K
78.28.21↔	Sonstige Verkürzungssosteotomie an sonstigen Tarsalia	78.49.45↔	Kpl Rk d Ws d Wt Ep mt K a FGsLg [Sp My A (SMA)St], 6 K
78.28.22↔	Sonstige Verkürzungssosteotomie an Metatarsalia	78.49.46↔	Kpl Rk d Ws d Wt Ep mt K a FGsLg [Sp My A (SMA)St], 7 K
78.28.99↔	Verkürzungssosteotomie an Tarsalia und Metatarsalia, sonst	78.49.47↔	Kpl Rk d Ws d Wt Ep mt K a FGsLg [Sp My A (SMA)St], 8 K
78.29.00↔	Verkürzungssosteotomie an and Ni näh bez Kn, n.n.bez.	78.49.48↔	Kpl Rk d Ws d Wt Ep mt K a FGsLg [Sp My A (SMA)St], 9 K
78.29.10↔	Temporäre Epiphyseodese an Phalangen der Hand	78.49.4a↔	Kpl Rk d Ws d Wt Ep mt K a FGsLg [Sp My A (SMA)St], 10 K
78.29.11↔	Permanente Epiphyseodese an Phalangen der Hand	78.49.4b↔	Kpl Rk d Ws d Wt Ep mt K a FGsLg [Sp My A (SMA)St], 11 K

78.49.4c↔	Kpl Rk d Ws d Wt Ep mt K a FGSLg [Sp My A (SMA)St], 12 K	78.59.00↔	Inn Knfx o Rp d Fx an and näh bz Kn, au Gschk, nnbz
78.49.4d↔	Kl Rk d Ws d W Ep m K a FGLg [Sp M A (SMA)St], 13 u mr K	78.59.10↔	Rev von Osteosynthmat (oh Matwechs) an Phal d Hand
78.49.4e↔	Kmpl Rk d Ws (z.B. b Skl) d drsvntrl Epphysd	78.59.20↔	Rev von Osteosynthmat (oh Matwechs) an d Wirbelsäule
78.49.4f↔	Kmpl Rk d Ws (z.B. b Skl) d untrl Epphysd m drs Wrblfs	78.59.30↔	Revision von Osteosynthesematerial (oh Matwechs) a Be
78.49.4g↔	Kmpl Rk d Ws (z.B. b Skl) d bitrl Epphysd m drs Wrblfs	78.59.40↔	Rev von Osteosynthmat (oh Matwechs) an Phal d Fußes
78.49.50↔	Drs o vnt instrmnt Krrktrspndyl (z.B. b Skl), n.n.bz.	78.59.90↔	Rv v Osteosynthmt (h MtWh) an and näh bz Kn, au Gschk
78.49.51↔	Drs istmt Krspdy (zB b Skl), N prmstb, 3-6 Sg	78.59.99↔	Inn Knchfx oh Rp d Fx an and näh bz Kn, auss Gschk, so
78.49.52↔	Drs istmt Krspdy (zB b Skl), N prmstb, 7-10 Sg	78.69.61↔	Entfernung von Osteosynthesematerial an Wirbelsäule
78.49.53↔	Drs instrmnt Krspdy (zB b Skl), N prmstb, 11 o mr Sg	78.69.65↔	KnImEm an and nä bz Kn, au Gschk, Ef e Kn(t)stz an d Ws
78.49.54↔	Drs istmt Krspdy (zB b Skl), prmstb, 3-6 Sg	79.12.00↔	Geschl Rep e Fx an Rad u Ulna m inn Knchfix, n.n.bez.
78.49.55↔	Drs istmt Krspdy (zB b Skl), prmstb, 7-10 Sg	79.12.10↔	Gschl Rp e dst Rdfx m inn Knchfx d Drht o Zgg/Crcl
78.49.56↔	Drs istmt Krspdy (zB b Skl), prmstb, 11 o mr Sg	79.12.11↔	Gschl Rp e dst Rdfx m inn Knchfx d intrmd Drht
78.49.57↔	Vnt istmt Krspdy (zB b Skl), N prmstb, 3-6 Sg	79.12.12↔	Geschl Reposition e dist Radfx m inn Knochfix d Markn
78.49.58↔	Vnt istmt Krspdy (zB b Skl), N prmstb, 7-10 Sg	79.12.13↔	Gschl Rp e dist Radfrk m inn Knchfx m miminv ballass Tch
78.49.59↔	Drs o vnt instrmnt Krrktrspndyl (z.B. b Skl), so	79.12.19↔	Gschl Rp e dst Rdfx m S inn Knchfx (z.B. d Schraub, Pl)
78.49.5a↔	Vnt instrmnt Krspdy (zB b Skl), N prmstb, 11 o mr Sg	79.12.20↔	Geschl Rep e sonst Radfx d Draht o Zuggurtung/Cercl
78.49.5b↔	Vnt istmt Krspdy (zB b Skl), prmstb, 3-6 Sg	79.12.21↔	Gschl Rp e snst Rdfx m inn Knchfx d intrmd Drht
78.49.5c↔	Vnt istmt Krspdy (zB b Skl), prmstb, 7-10 Sg	79.12.22↔	Geschl Rep e sonstigen Radfx m inn Knochfix d Markn
78.49.5d↔	Vnt istmt Krspdy (zB b Skl), prmstb, 11 o mr Sg	79.12.23↔	Gschl Rp e sons Radfrk m inn Knchfx m miminv ballass Tch
78.49.60↔	Drs u vnt kmb istmt Krspdy (zB b Skl), nnbz	79.12.29↔	Gschl Rp e snst Rdfx m S inn Knfx (zB d Sb, Pl)
78.49.61↔	Drs u vnt kb istmt Krrktrspndyl (zB b Skl) N prmst, 3-6 Sg	79.12.30↔	Gschl Rp e Ulnfx m inn Knchfx d Drht o Zgg/Crcl
78.49.62↔	Drs u vnt kb istmt Krrktrspndyl (zB b Skl) N prmst, 7-10 Sg	79.12.31↔	Geschl Rep e Ulnafx m inn Knochfix d intramed Draht
78.49.63↔	Drs u vnt kb istmt Krspdy (zB b Skl) N prmst, 11 o mr Sg	79.12.32↔	Geschl Reposition e Ulnafraktur m inn Knochfix d Markn
78.49.64↔	Drs u vnt kb istmt Krspdy (zB b Skl), prmstb, 3-6 Sg	79.12.39↔	Gschl Rp e Ulnfx m S inn Knchfx (z.B. d Schraub, Pl)
78.49.65↔	Drs u vnt kb istmt Krspdy (zB b Skl), prmstb, 7-10 Sg	79.12.99↔	Geschl Rep e Fx an Rad und Ulna m inn Knochfix, so
78.49.66↔	Drs u vnt kb istmt Krspdy (zB b Skl), prmstb, 11 o mr Sg	79.13.00↔	Gschl Rp e Fx an Krpl u Mtkrp m inn Knchfx, n.n.bz.
78.49.69↔	Drs u vnt kmb instrmnt Krrktrspndyl (z.B. b Skl), so	79.13.10↔	Gschl Rp e Fx an Krpl u Mtkrp m inn Knchfx d wnkst Pl
78.49.70↔	Komplexe Rekonstruktion der Wirbelsäule, n.n.bez.	79.13.19↔	Gschl Rp e Fx an Krpl u Mk m S inn Knfx (zB d Sb, Pl, Dt)
78.49.71↔	Kmpl Rk d Ws (zB b Skl) d sbkt Hrmgnstmitmt (b Knd)	79.13.99↔	Gschl Rp e Fx an Krpl u Mtkrp m inn Knchfx, so
78.49.79↔	Komplexe Rekonstruktion der Wirbelsäule, sonstige	79.14.00↔	Geschl Reposition e Fingfx mit inn Knochfix, n.n.bez.
78.49.80↔	Knochtx u Verw v Knochenersmat an d Ws, n.n.bez.	79.14.10↔	Geschl Rep e Fingfx m inn Knochfix d winkelstabile Pl
78.49.81↔	Tx v Spng(spänn) o krtkspngösn Spänn (autgn) an d Ws	79.14.19↔	Gschl Rp e Fngfx m S inn Knfx (zB d Sb, Pl, Dt)
78.49.82↔	Vrw v Kemt a d Ws au Klgfns m Hydrxlpsch, o Anr v KnWhz	79.14.99↔	Geschl Reposition e Fingfx mit inn Knochfix, sonstige
78.49.83↔	Vrw v Kemt a d Ws au Klgfns m Hydrxlpsch, m Anr v KnWhz	79.15.00↔	Geschl Reposition e Femurfx mit inn Knochfix, n.n.bez.
78.49.84↔	Verw v keram Knochenersmat an d Ws, oh Anr v Knwachs	79.15.10↔	Geschl Reposition e dist Femurfx mit inn Knochfix
78.49.85↔	Verw v keram Knochenersmat an d Ws, m Anr v Knwachs	79.15.20↔	Geschl Reposition e sonstigen Femurfx mit inn Knochfix
78.49.89↔	Knochtx u Verw v Knochenersmat an d Wirbelsäule, so	79.15.99↔	Geschl Reposition e Femurfx mit inn Knochfix, sonstige
78.49.99↔	So Plast Reko an and näh bez Kn, auss Gschk, so	79.16.00↔	Geschl Rep e Fx an Tib u Fib m inn Knochfix, n.n.bez.
78.50.00↔	Inn Knochfix oh Rep d Fx, oh Ang d Lok, n.n.bez.	79.16.10↔	Geschl Rep e prox Tibiafraktur m inn Knochfix d Markn
78.50.11↔	Knochenfixation an der Wirbelsäule	79.16.11↔	Gschl Rp e prox Tibfrk m inn Knchfx m miminv ballass Tch
78.50.30↔	Osteosyntheseverfahren an der Wirbelsäule, n.n.bez.	79.16.29↔	Gschl Rp e dst Tibiafx m S inn Knfx (zB d Sb, Pl, Dt)
78.50.31↔	Osteosynthese durch Schrauben an der Wirbelsäule	79.16.30↔	Geschl Rep e sonst Tibiafraktur m inn Knochfix d Markn
78.50.32↔	Osteosynthese durch Drahtcerclage an der Wirbelsäule	79.16.31↔	Gschl Rp e sons Tibfrk m inn Knchfx m miminv ballass Tch
78.50.33↔	Osteosynthese durch Klammersystem an der Wirbelsäule	79.16.39↔	Gschl Rp e snst Tibiafx m S inn Knfx (zB d Sb, Pl, Dt)
78.50.34↔	Osteosynthese durch Hakenplatten an der Wirbelsäule	79.16.40↔	Geschl Rep e dist Fibulafx m inn Knochfix d Markn
78.50.35↔	Osteosynthese durch Schrauben-Stabsystem a d Wirbelsäule	79.16.49↔	Gschl Rp e dst Fblfx m S inn Knfx (zB d Sb, Pl, Dt)
78.50.36↔	Osteosyn d ventrales SchraubenPlattensystem an d Ws	79.16.50↔	Geschl Rep e sonstigen Fibulafx m inn Knochfix d Markn
78.50.37↔	Osteosyn d dorsales SchraubenPlattensystem an d Ws	79.16.59↔	Gschl Rp e snst Fblfx m S inn Knfx (zB d Sb, Pl, Dt)
78.50.39↔	Osteosyntheseverfahren an der Wirbelsäule, sonstige	79.16.99↔	Geschl Rep e Fx an Tibia und Fib m inn Knochfix, So
78.50.99↔	Inn Knochfix oh Rep d Fx, oh Ang d Lok, sonstige	79.17.00↔	Gschl Rp e Fx an Trsl u Mtrs m inn Knchfx, n.n.bz.
78.53.00↔	Inn Knochfix oh Rep d Fx an Rad und Ulna, n.n.bez.	79.17.10↔	Geschl Rep e Fx d Kalkan m inn Knochfix d winkst Pl
78.53.10↔	Revision von Osteosynthmat (oh Matwechs) an Radius	79.17.11↔	Gschl Rp e Frk d Kalk m inn Knchfx m miminv ballass Tch
78.53.20↔	Revision von Osteosynthmat (oh Matwechs) an Ulna	79.17.19↔	Gschl Rp e Fx d Klkn m so inn Knfx (zB d Sb, Pl, Dt)
78.53.99↔	Inn Knochfix oh Rep d Fx an Rad und Ulna, sonstige	79.17.29↔	Gschl Rp e Fx an st Trl u Mtrs m in Knfx (zB d Sb, Pl, Dt)
78.54.00↔	Inn Knchfx oh Rp d Fx an Krpl u Mtkrp, n.n.bz.	79.17.99↔	Gschl Rp e Fx an Trsl u Mtrs m inn Knchfx, so
78.54.10↔	Rev v Osteosynthmat (oh Matwechs) an Karpal u Metakarp	79.18↔	Geschl Reposition e Zehenfraktur mit inn Knochfix
78.54.99↔	Inn Knochfix oh Rep d Fx an Karpal und Metakarp, so	79.22.00↔	Off Rep e Fx an Rad und Ulna oh Inn Knochfix, n.n.bez.
78.55.00↔	Inn Knochfix ohne Reposition d Fx a Fem, n.n.bez.	79.22.10↔	Off Reposition e dist Radiusfraktur ohne Inn Knochfix
78.55.10↔	Revision von Osteosynthesematerial (oh Matwechs) a Fem	79.22.19↔	Off Reposition e sonstigen Radfx oh Inn Knochfix
78.55.99↔	Inn Knochfix ohne Reposition d Fx a Fem, sonstige	79.22.20↔	Off Reposition e Ulnafraktur ohne innere Knochenfixation
78.56.00↔	Inn Knochfix oh Reposition d Fx an d Patella, n.n.bez.	79.22.99↔	Off Rep e Fx an Rad und Ulna oh Inn Knochfix, sonstige
78.56.10↔	Revision von Osteosynthmat (oh Matwechs) an d Patella	79.23↔	Off Rep e Fx an Karpal und Metakarp oh Inn Knochfix
78.56.99↔	Inn Knochfix oh Reposition d Fx an d Patella, sonstige	79.24↔	Offene Reposition e Fingfx ohne innere Knochenfixation
78.57.00↔	Inn Knochfix oh Rep d Fx an Tibia und Fib, n.n.bez.	79.25↔	Off Rep einer Femurfraktur ohne innere Knochenfixation
78.57.10↔	Revision von Osteosynthmat (oh Matwechs) an d Tibia	79.26.00↔	Off Rep e Fx an Tib und Fib oh Inn Knochfix, n.n.bez.
78.57.20↔	Revision von Osteosynthmat (oh Matwechs) an d Fib	79.26.10↔	Off Reposition e prox Tibiafraktur oh Inn Knochfix
78.57.99↔	Inn Knochfix oh Rep d Fx an Tibia und Fib, sonstige	79.26.11↔	Off Reposition e Tibiaschafffraktur ohne Inn Knochfix
78.58.00↔	Inn Knchfx oh Rp d Fx an Trsl u Mtrs, n.n.bz.	79.26.12↔	Off Reposition e dist Tibiafraktur ohne Inn Knochfix
78.58.10↔	Rev v Osteosynthmat (oh Matwechs) an Tarsal u Metatars	79.26.20↔	Off Reposition e proximalen Fibulafx ohne Inn Knochfix
78.58.99↔	Inn Knochfix oh Rep d Fx an Tarsalia und Metatars, so	79.26.21↔	Off Reposition e Fibulaschafffraktur ohne Inn Knochfix

79.26.22↔	Offene Reposition e dist Fibulafx ohne Inn Knochfix	79.59.10↔	Offene Reposition einer Epiphysendiastase an der Patella
79.26.99↔	Off Rep e Fx an Tibia und Fib oh Inn Knochfix, so	79.59.99↔	Off Reposition e Epiphysdiast an and bez Kn, sonstige
79.27.00↔	Off Rp e Fx an Trsl u Mtrrs oh Inn Knchfx, n.n.bz.	79.62↔	Débridement einer offenen Fraktur an Radius und Ulna
79.27.10↔	Off Rep e Talus und Kalkaneusfraktur oh Inn Knochfix	79.63↔	Débridement e offenen Fraktur an Karpalia u Metakarpalia
79.27.11↔	Off Rep e einf Fx So Tarsal u Metatars oh Inn Knochfix	79.64↔	Débridement einer offenen Fingerfraktur
79.27.12↔	Off Rp e Mhrfrgmfx S Trsl u Mtrrs oh Inn Knchfx	79.65↔	Débridement einer offenen Femurfraktur
79.27.99↔	Off Rep e Fx an Tarsal u Metatars oh Inn Knochfix, so	79.66↔	Débridement einer offenen Fraktur an Tibia und Fibula
79.28↔	Off Rep einer Zehenfraktur ohne innere Knochenfixation	79.67↔	Débridement e offenen Fraktur an Tarsalia u Metatarsalia
79.32.00↔	Off Rep e Fx an Rad und Ulna m inn Knochfix, n.n.bez.	79.68↔	Débridement einer offenen Zehenfraktur
79.32.10↔	Offene Reposition e dist Radiusfraktur m inn Knochfix	79.76↔	Geschlossene Reposition einer Luxation des Knies
79.32.19↔	Off Reposition e sonstigen Radfx m inn Knochfix	79.77↔	Geschlossene Reposition einer Luxation des Sprunggelenkes
79.32.29↔	Off Reposition e Ulnafraktur mit innerer Knochenfixation	79.78↔	Geschlossene Reposition einer Luxation von Fuss und Zehen
79.32.99↔	Off Rep e Fx an Rad und Ulna m inn Knochfix, sonstige	79.79↔	Geschl Reposition e Luxation an and bez Lokalisation
79.33.00↔	Off Rp e Fx an Krpl u Mtrkr m inn Knchfx, n.n.bz.	79.82↔	Offene Reposition einer Luxation des Ellbogens
79.33.10↔	Off Rp e Fx an Krpl u Mtrkr m inn Knchfx d (Blount)Klm	79.83.00↔	Offene Reposition einer Luxation des Handgelenkes, n.n.bez.
79.33.19↔	Off Rep e Fx an Karpal und Metakarp m So inn Knochfix	79.83.10↔	Off Rep einer Luxation des distalen Radioulnargelenkes
79.33.99↔	Off Rep e Fx an Karpal und Metakarp m inn Knochfix, so	79.83.99↔	Offene Reposition einer Luxation des Handgelenkes, sonst
79.34↔	Offene Reposition e Fingfx mit innerer Knochenfixation	79.84↔	Offene Reposition einer Luxation von Hand und Fingern
79.35.00↔	Offene Reposition e Femurfx mit inn Knochfix, n.n.bez.	79.85↔	Offene Reposition einer Luxation der Hüfte
79.35.10↔	Offene Reposition e Hüftkopffraktur mit inn Knochfix	79.86.00↔	Offene Reposition einer Luxation des Knies, n.n.bez.
79.35.11↔	Off Rep e Schfx und prox Femurfx m inn Knochfix	79.86.10↔	Off Reposition e Lux d proximalen Tibiofibulargelenkes
79.35.12↔	Offene Reposition e Femurschaftfraktur m inn Knochfix	79.86.19↔	Offene Reposition einer Luxation des Kniegelenkes
79.35.13↔	Offene Reposition e dist Femurfx mit inn Knochfix	79.86.99↔	Offene Reposition einer Luxation des Knies, sonstige
79.35.99↔	Offene Reposition e Femurfx mit inn Knochfix, sonstige	79.87.00↔	Off Reposition e Luxation des Sprunggelenkes, n.n.bez.
79.36.00↔	Off Rep e Fx an Tibia und Fib m inn Knochfix, n.n.bez.	79.87.10↔	Offene Reposition einer Luxation des oberen Sprunggelenkes
79.36.10↔	Off Rp e einf Fx prx Tb m inn Knchfx d (Blount)Klm o int Drht	79.87.20↔	Offene Reposition einer Luxation des unteren Sprunggelenkes
79.36.11↔	Off Rep e einf Fx d prox Tib m inn Knochfix d Schraube	79.87.99↔	Offene Reposition einer Luxation des Sprunggelenkes, sonst
79.36.12↔	Off Rep e einf Fx d prox Tibia m so inn Knochfix	79.88.00↔	Off Reposition e Luxation von Fuss u Zehen, n.n.bez.
79.36.13↔	Off Rp e Mhrfrgmfx d prx Tb m inn Knchfx d (Blount)Klm	79.88.10↔	Offene Reposition einer Luxation eines Zehengelenkes
79.36.14↔	Off Rep e Mehrfragmfx d prox Tibia m so inn Knochfix	79.88.20↔	Offene Reposition e Lux e Metatarsophalangealgelenkes
79.36.20↔	Off Rep e einf Tibiaschaftfraktur m inn Knochfix	79.88.99↔	Offene Reposition einer Luxation von Fuss und Zehen, sonst
79.36.30↔	Off Rp e einf Fx d dst Tb m inn Knchfx d Mrkn o wnkst Pl	79.89.00↔	Offene Reposition e Luxation an and bez Lok, n.n.bez.
79.36.31↔	Off Rp e einf Fx d dstaln Tb m inn Knchfx d so Pl	79.89.10↔	Off Reposition e Luxation des Sternoklavikulargelenkes
79.36.32↔	Off Rep e einf Fx d dist Tibia m So inn Knochfix	79.89.20↔	Offene Reposition einer Luxation der Iliosakralgelenkes
79.36.40↔	Off Rep e Mehrfragmfx so Teile d Tibia m inn Knochfix	79.89.30↔	Offene Reposition einer Luxation der Symphyse
79.36.50↔	Off Reposition e einf Fx d prox Fib m inn Knochfix	79.89.99↔	Offene Reposition e Luxation an and bez Lok, sonstige
79.36.51↔	Off Reposition e Mehrfragmfx d prox Fib m inn Knochfix	80.02↔	Arthrotomie zur Prothesenentfernung am Ellbogen
79.36.60↔	Off Rp e einf Fblschftfrktr m inn Knchfx d Mrkn	80.03↔	Arthrotomie zur Prothesenentfernung am Handgelenk
79.36.61↔	Off Rep e einf Fibulaschaftfraktur m so inn Knochfix	80.04.00↔	Arthrot zur Prothentf an Hand und Fing, n.n.bez.
79.36.62↔	Off Rp e Mhrfrgmfx d Fblschfts m inn Knchfx d (wnkst) Pl	80.04.10↔	Arthrt z Prthntf an Hnd u Fng, Entf e Daumstglprnt
79.36.63↔	Off Rp e Mhrfrgmfx d Fblschfts m so inn Knchfx	80.04.11↔	Arthrt z Prthntf an Hnd u Fng, Entf e snst Fngrglndprnt
79.36.70↔	Off Rp e einf Fx d dst Fb m inn Knchfx d (Blount)Klm	80.04.99↔	Arthrot zur Prothentf an Hand und Fing, sonstige
79.36.71↔	Off Rep e einf Fx d dist Fib m inn Knochfix d Pl	80.05.00↔	Arthrotomie zur Prothesenentfernung der Hüfte, n.n.bez.
79.36.72↔	Off Rep e einf Fx d dist Fib m sonstiger inn Knochfix	80.05.10↔	Arthrot zur Prothentf d Hüfte, Entf e Femurkopfkappe
79.36.73↔	Off Reposition e Mehrfragmfx d dist Fib m inn Knochfix	80.05.11↔	Arthrt z Prthntf d Hüft, Entf e Glnkpfnnprths
79.36.99↔	Off Rep e Fx an Tibia und Fib m inn Knochfix, sonstige	80.05.12↔	Arthrt z Prthntf d Hüft, Entf e Glnfnnstüsch u GlschnPfn
79.37.00↔	Off Rp e Fx an Trsl u Mtrrs m inn Knchfx, n.n.bz.	80.05.13↔	Arthrt z Prthntf d Hüft, Entf e Fmrkrpt, Duokpfrth o Tp
79.37.10↔	Off Rep e Fx an Kalkan und Talus m inn Knochfix d Pl	80.05.14↔	Arthrt z Prthntf d Hüft, Entf e snst Endprth d Hüft
79.37.11↔	Off Rep e Fx an Kalkan und Talus m so inn Knochfix	80.05.99↔	Arthrotomie zur Prothesenentfernung der Hüfte, sonstige
79.37.20↔	Off Rp e Mhrfrgmfx an snst Trsl m inn Knchfx d Pl	80.06↔	Arthrotomie zur Prothesenentfernung am Knie
79.37.21↔	Off Rp e Mhrfrgmfx an snst Trsl m so inn Knchfx	80.07↔	Arthrotomie zur Prothesenentfernung am Sprunggelenk
79.37.30↔	Off Rep e Mehrfragmfx an Metatars m inn Knochfix	80.08↔	Arthrotomie zur Prothesenentfernung an Fuss und Zehen
79.37.40↔	Off Rp e einf Fx an snst Trsl u Mtrrs m inn Knchfx	80.12.00↔	Sonstige Arthrotomie des Ellbogens, n.n.bez.
79.37.99↔	Off Rep e Fx an Tarsal und Metatars m inn Knochfix, so	80.12.10↔	Arthr Arthrot d Ellenbogens, Gelenkspülung mit Drain
79.38↔	Off Rep einer Zehenfraktur m innerer Knochenfixation	80.12.11↔	Arthr Arthrot d Ellb, Entfernung freier Gelenkkörper
79.42↔	Geschl Reposition e Epiphysdiast an Radius und Ulna	80.12.12↔	Arthr Arthrot d Ellb, Einl oder Entf e Medträg
79.45↔	Geschlossene Reposition einer Epiphysendiastase des Femur	80.12.20↔	Arthrotomie des Ellenbogens, Gelenkspülung mit Drainage
79.46↔	Geschl Reposition e Epiphysdiast an Tibia und Fib	80.12.21↔	Arthrot d Ellenbogens, Entfernung freier Gelenkkörper
79.52.00↔	Off Rep e Epiphysdiast an Rad und Ulna, n.n.bez.	80.12.99↔	Sonstige Arthrotomie des Ellbogens, sonstige
79.52.10↔	Offene Reposition einer Epiphysendiastase am distalen Radius	80.13.00↔	Sonstige Arthrotomie des Handgelenkes, n.n.bez.
79.52.20↔	Off Rep e sonstigen Epiphysdiast an Rad und Ulna	80.13.10↔	Arthr Arthrot d Handgelenkes, Gelenkspülung mit Drain
79.52.99↔	Off Rep e Epiphysdiast an Rad und Ulna, sonstige	80.13.11↔	Arthr Arthrot d Handgelenkes, Entf freier Gelenkkörper
79.55↔	Offene Reposition einer Epiphysendiastase am Femur	80.13.12↔	Arthr Arthrot d Handgel, Einl oder Entf e Medträg
79.56.00↔	Off Rep e Epiphysdiast an Tibia und Fib, n.n.bez.	80.13.20↔	Arthrot des Handgelenkes, Gelenkspülung mit Drainage
79.56.10↔	Offene Reposition e Epiphysdiast an d proximalen Tibia	80.13.21↔	Arthrot d Handgelenkes, Entfernung freier Gelenkkörper
79.56.11↔	Off Reposition e Epiphysendiastase an der distale Tibia	80.13.99↔	Sonstige Arthrotomie des Handgelenkes, sonstige
79.56.20↔	Offene Reposition e Epiphysdiast an d proximalen Fib	80.14.00↔	Sonstige Arthrotomie von Hand und Fingern, n.n.bez.
79.56.21↔	Off Rep einer Epiphysendiastase an der distalen Fibula	80.14.10↔	Arthrot von Hand und Fingern, Gelenkspülung mit Drain
79.56.99↔	Off Rep e Epiphysdiast an Tibia und Fib, sonstige	80.14.99↔	Sonstige Arthrotomie von Hand und Fingern, sonstige
79.59.00↔	Off Reposition e Epiphysdiast an and bez Kn, n.n.bez.	80.15.00↔	Sonstige Arthrotomie der Hüfte, n.n.bez.

80.15.10↔	Arthr Arthrot der Hüfte, Gelenkspülung mit Drainage	80.46.00↔	Durchtr von Gelkaps, Lig oder Knorp a Knie, n.n.bez.
80.15.11↔	Arthr Arthrot d Hüfte, Entfernung freier Gelenkkörper	80.46.10↔	Durchtr von Gelkaps, Ligament oder Knorpel a Kniegel
80.15.12↔	Arthr Arthrot d Hüfte, Einl oder Entf e Medträg	80.46.20↔	Durchtr von Gelkaps, Lig o Knorp a prox Tibiofibgel
80.15.20↔	Arthrotomie der Hüfte, Gelenkspülung mit Drainage	80.46.99↔	Durchtr von Gelkaps, Lig oder Knorp a Knie, sonstige
80.15.21↔	Arthrotomie der Hüfte, Entfernung freier Gelenkkörper	80.47.00↔	Durchtr von Gelkaps, Lig o Knorp a Sg, n.n.bez.
80.15.99↔	Sonstige Arthrotomie der Hüfte, sonstige	80.47.10↔	Durchtr von Gelkaps, Lig o Knorp a oberen Sprunggelenk
80.16.00↔	Sonstige Arthrotomie des Knies, n.n.bez.	80.47.20↔	Durchtr von Gelkaps, Lig o Knorp a unteren Sg
80.16.10↔	Arthr Arthrot d Kniegelenkes, Gelenkspülung mit Drain	80.47.99↔	Durchtr von Gelkaps, Lig o Knorp a Sg, sonstige
80.16.11↔	Arthr Arthrot d Kniegelenkes, Entf freier Gelenkkörper	80.48.00↔	Durchtr v Gelkaps, Lig o Knorp an Fuss u Zeh, n.n.bez.
80.16.12↔	Arthr Arthrot d Kniegel, Einl oder Entf e Medträg	80.48.10↔	Durchtr von Gelkaps, Lig oder Knorp a Metatarsgel
80.16.20↔	Arthrot des Kniegelenkes, Gelenkspülung mit Drainage	80.48.20↔	Durchtr von Gelkaps, Lig oder Knorp an e Zehengelenk
80.16.21↔	S Arthrt d Knies, Arthrt d Kniegl, Entf freier Gikörp	80.48.99↔	Durchtr von Gelkaps, Lig o Knorp an Fuss und Zehen, so
80.16.99↔	Sonstige Arthrotomie des Knies, sonstige	80.49.00↔	Durchtr von Gelkaps, Lig o Knorp and bez Lok, n.n.bez.
80.17.00↔	Sonstige Arthrotomie des Sprunggelenkes, n.n.bez.	80.49.10↔	Drchtr v Gikps, Lg o Knrp a Strnklvluarglnk
80.17.10↔	Arthr Arthrot d oberen Sprunggelenkes, Gelsp mit Drain	80.49.20↔	Durchtr von Gelkaps, Ligament oder Knorpel a Iliosgel
80.17.11↔	Arthr Arthrot d ob Sprunggelenkes, Entf freier Gekörp	80.49.30↔	Durchtr von Gelkaps, Ligament oder Knorp an d Symphyse
80.17.12↔	Arthr Arthrot d ob Sg, Einl o Entf e Medträg	80.49.99↔	Durchtr von Gelkaps, Lig o Knorp and bez Lok, sonstige
80.17.20↔	Arthrot d oberen Sprunggelenkes, Gelsp mit Drain	80.50↔	Exzision oder Destr e Disc intervertebralis, n.n.bez.
80.17.21↔	Arthrot d oberen Sprunggelenkes, Entf freier Gekörp	80.51.00↔	Exzision eines Discus intervertebralis, n.n.bez.
80.17.29↔	Sonstige Arthrotomie des oberen Sprunggelenkes	80.51.10↔	Exzision eines Discus intervertebralis, offen chirurgisch
80.17.30↔	Arthr Arthrot d unteren Sprunggelenkes, Gelsp m Drain	80.51.11↔	Exzision zweier Disci intervertebrales, offen chirurgisch
80.17.31↔	Arthr Arthrot d unteren Sg, Entf freier Gekörp	80.51.12↔	Exz dreier o mehr Disci intervertebrales, offen chir
80.17.32↔	Arthr Arthrot d unteren Sg, Einl o Entf e Medträg	80.51.20↔	Exzision eines Discus intervertebralis, perkutan Endoskopie
80.17.40↔	Arthrot d unteren Sprunggelenkes, Gelsp und Drain	80.51.99↔	Exzision eines Discus intervertebralis, sonstige
80.17.41↔	Arthrot d unteren Sprunggelenkes, Entf freier Gekörp	80.52↔	Intervertebrale Chemonukleolyse
80.17.49↔	Sonstige Arthrotomie des unteren Sprunggelenkes	80.59.00↔	Sonstige Diskusdestruktion, n.n.bez.
80.17.99↔	Sonstige Arthrotomie des Sprunggelenkes, sonstige	80.59.10↔	Sonst Diskusdestruktion, Entf eines freien Sequesters
80.18.00↔	Sonstige Arthrotomie von Fuss und Zehen, n.n.bez.	80.59.20↔	Sonstige Diskusdestruktion, Reoperation bei Rezidiv
80.18.10↔	Arthr Arthrot von Fuss und Zehen, Gelsp mit Drain	80.59.21↔	Sonstige Diskdestr, Reop m Radikulolyse b Rezidiv
80.18.11↔	Arthr Arthrot von Fuss und Zehen, Entf freier Gekörp	80.59.30↔	Sonst Diskusdestruktion, Dekompression mit Nucleoplastik
80.18.12↔	Arthr Arthrot von Fuss u Zehen, Einl o Entf e Medträg	80.59.40↔	S Dskdstr, Mnmlnvs Thrmmdltion d Bndscheib
80.18.20↔	Arthrot von Fuss und Zehen, Gelenkspülung mit Drainage	80.59.50↔	S Dskdstr, Dsksrknstrktion m zilbsiertn Bndscheibnrstz
80.18.21↔	Arthrot von Fuss und Zehen, Entf freier Gelenkkörper	80.59.99↔	Sonstige Diskusdestruktion, sonstige
80.18.99↔	Sonstige Arthrotomie von Fuss und Zehen, sonstige	80.6x.00↔	Meniskektomie am Knie, n.n.bez.
80.19.00↔	Sonstige Arthrot an and bez Lokalisation, n.n.bez.	80.6x.10↔	Meniskektomie am Knie, arthroskopisch, partiell
80.19.10↔	Arthr Arthrot d Sternoklgel, Gelsp m Drain	80.6x.11↔	Meniskektomie am Knie, arthroskopisch, total
80.19.11↔	Arthr Arthrot d Sternoklgel, Entf freier Gekörp	80.6x.20↔	Meniskektomie am Knie, offen chirurgisch, partiell
80.19.12↔	Arthr Arthrot d Sternoklgel, Einl o Entf e Medträg	80.6x.21↔	Meniskektomie am Knie, offen chirurgisch, total
80.19.20↔	Arthrot d Sternoklavikulargelenkes, Gelsp mit Drain	80.6x.99↔	Meniskektomie am Knie, sonstige
80.19.21↔	Arthrot d Sternoklgel, Entf freier Gekörp	80.72.00↔	Synovektomie am Ellbogen, n.n.bez.
80.19.29↔	Sonstige Arthrotomie des Sternoklavikulargelenkes	80.72.10↔	Arthroskopische Synovektomie am Ellbogen
80.19.30↔	Arthr Arthrot d Iliosakralgelenkes, Gelsp mit Drain	80.72.20↔	Offene Synovektomie am Ellbogen
80.19.31↔	Arthr Arthrot d Iliosakrgel, Entf freier Gekörp	80.72.99↔	Synovektomie am Ellbogen, sonstige
80.19.32↔	Arthr Arthrot d Iliosakrgel, Einl oder Entf e Medträg	80.73.00↔	Synovektomie am Handgelenk, n.n.bez.
80.19.40↔	Arthrot d Iliosakralgelenkes, Gelenkspülung mit Drain	80.73.10↔	Arthroskopische Synovektomie am Handgelenk
80.19.41↔	Arthrot d Iliosakralgelenkes, Entf freier Gelenkkörper	80.73.20↔	Offene Synovektomie am Handgelenk
80.19.49↔	Sonstige Arthrotomie des Iliosakralgelenkes	80.73.99↔	Synovektomie am Handgelenk, sonstige
80.19.52↔	Arthr Arthrot an d Symphyse, Einl oder Entf e Medträg	80.75.00↔	Synovektomie an der Hüfte, n.n.bez.
80.19.59↔	Sonstige Arthrotomie an der Symphyse	80.75.10↔	Arthroskopische Synovektomie an der Hüfte
80.19.90↔	Arthr Arthrot an and bez Lokalisation, Gelsp mit Drain	80.75.20↔	Offene Synovektomie an der Hüfte
80.19.91↔	Arthr Arthrot an and bez Lok, Entf freier Gekörp	80.75.99↔	Synovektomie an der Hüfte, sonstige
80.19.92↔	Arthr Arthrot an and bez Lok, Einl oder Entf e Medträg	80.76.00↔	Synovektomie am Knie, n.n.bez.
80.19.93↔	Arthrot an and bez Lokalisation, Gelsp mit Drain	80.76.10↔	Arthroskopische Synovektomie am Kniegelenk
80.19.94↔	Arthrot an and bez Lokalisation, Entf freier Gekörp	80.76.11↔	Arthr Synovektomie a proximalen Tibiofibulargelenk
80.19.99↔	Sonstige Arthrot an and bez Lokalisation, sonstige	80.76.20↔	Offene Synovektomie am Kniegelenk
80.42↔	Durchtr von Gelkaps, Ligament oder Knorpel a Ellb	80.76.21↔	Offene Synovektomie am proximalen Tibiofibulargelenk
80.43.00↔	Durchtr von Gelkap, Lig oder Knorp a Hdgel, n.n.bez.	80.76.99↔	Synovektomie am Knie, sonstige
80.43.10↔	Drchtr v Gikp, Lg o Knrp a Hdgl, Drchtr d Bändr d Hndwr	80.77.00↔	Synovektomie am Sprunggelenk, n.n.bez.
80.43.20↔	Drchtr v Gikp, Lg o Knrp a Hdgl, Exz v Bändr d Hndwr	80.77.10↔	Arthroskopische Synovektomie am oberen Sprunggelenk
80.43.90↔	Drchtr v Gikp, Lg o Knrp a Hdgl, S Op an Bändrn d Hndwr	80.77.11↔	Arthroskopische Synovektomie am unteren Sprunggelenk
80.43.99↔	Durchtr von Gelkap, Lig oder Knorp a Hdgel, sonstige	80.77.20↔	Offene Synovektomie am oberen Sprunggelenk
80.44.00↔	Durchtr v Gelkap, Lig o Knorp an Hand u Fing, n.n.bez.	80.77.21↔	Offene Synovektomie am unteren Sprunggelenk
80.44.10↔	Drchtr v Gikps, Lg o Knrp, Drchtr d Bändr d Mtthnd	80.77.99↔	Synovektomie am Sprunggelenk, sonstige
80.44.11↔	Drchtr v Gikps, Lg o Knrp, Drchtr d Rtnklm fixrm	80.78.00↔	Synovektomie an Fuss und Zehen, n.n.bez.
80.44.20↔	Drchtr v Gikps, Lg o Knrp, Exz v Bändrn d Mtthnd	80.78.10↔	Arthroskopische Synovektomie am Tarsometatarsalgelenk
80.44.21↔	Drchtr v Gikps, Lg o Knrp, Exz v snst Bändrn d Hnd	80.78.11↔	Arthr Synovektomie a Metatarsophalangealgelenk
80.44.90↔	Drchtr v Gikps, Lg o Knrp, S Op an Bändrn d Mtthnd	80.78.19↔	Sonstige arthroskopische Synovektomie an Fuss und Zehen
80.44.91↔	Drchtr v Gikps, Lg o Knrp, S Op an snst Bändrn d Hnd	80.78.20↔	Offene Synovektomie am Tarsometatarsalgelenk
80.44.99↔	Durchtr von Gelkap, Lig o Knorp an Hand und Fing, so	80.78.21↔	Offene Synovektomie am Metatarsophalangealgelenk
80.45↔	Durchtr von Gelkaps, Ligament oder Knorpel an d Hüfte	80.78.29↔	Sonstige offene Synovektomie an Fuss und Zehen

80.78.99↔	Synovektomie an Fuss und Zehen, sonstige	80.89.99↔	So Lok Exz o Destr e Gelläs an and bez Lok, so
80.79.00↔	Synovektomie an and näher bez Lokalisationen, n.n.bez.	80.92.00↔	Sonstige Exzision am Ellbogen, n.n.bez.
80.79.10↔	Arthroskopische Synovektomie am Sternoklavikulargelenk	80.92.10↔	Arthroskopische Exzision am Ellbogen
80.79.11↔	Arthroskopische Synovektomie am Iliosakralgelenk	80.92.11↔	Entnahme eines Knorpeltransplantates am Ellbogengelenk
80.79.19↔	Arthr Synovektomie an and näher bez Lokalisationen	80.92.99↔	Sonstige Exzision am Ellbogen, sonstige
80.79.20↔	Offene Synovektomie am Sternoklavikulargelenk	80.93.00↔	Sonstige Exzision am Handgelenk, n.n.bez.
80.79.21↔	Offene Synovektomie am Iliosakralgelenk	80.93.10↔	Arthroskopische Exzision am Handgelenk
80.79.22↔	Offene Synovektomie an der Symphyse	80.93.11↔	Entnahme eines Knorpeltransplantates am Handgelenk
80.79.29↔	Offene Synovektomie an and näher bez Lokalisationen	80.93.12↔	Resektion des Discus triangularis am Handgelenk
80.79.99↔	Synovektomie an and näher bez Lokalisationen, sonstige	80.93.99↔	Sonstige Exzision am Handgelenk, sonstige
80.82.00↔	Sonstige Lok Exz oder Destr e Gelläs a Ellb, n.n.bez.	80.95.00↔	Sonstige Exzision am Hüftgelenk, n.n.bez.
80.82.10↔	Arthr lokale Exz oder Destr e Gelenksläsion a Ellb	80.95.10↔	Arthroskopische Exzision am Hüftgelenk
80.82.11↔	Débridement am Ellenbogengelenk	80.95.11↔	Entnahme eines Knorpeltransplantates am Hüftgelenk
80.82.12↔	Zystenexstirpation am Ellbogengelenk	80.95.99↔	Sonstige Exzision am Hüftgelenk, sonstige
80.82.99↔	Sonstige Lok Exz oder Destr e Gelläs a Ellb, sonstige	80.96.00↔	Sonstige Exzision am Knie, n.n.bez.
80.83.00↔	Sonstige Lok Exz oder Destr e Gelläs a Hdgel, n.n.bez.	80.96.10↔	Arthroskopische Exzision am Kniegelenk
80.83.10↔	Arthr lokale Exz oder Destr e Gelläs a Handgelenk	80.96.20↔	Entnahme e Knorpeltransplantates a Kniegelenk, arthr
80.83.11↔	Débridement am Handgelenk	80.96.21↔	Entn e Knorpeltransplantates a Kniegelenk, offen chir
80.83.12↔	Zystenexstirpation am Handgelenk	80.96.99↔	Sonstige Exzision am Knie, sonstige
80.83.99↔	Sonstige Lok Exz oder Destr e Gelläs a Hdgel, sonstige	80.97.00↔	Sonstige Exzision am Sprunggelenk, n.n.bez.
80.84.00↔	So Lok Exz o Destr e Gelläs an Hand und Fing, n.n.bez.	80.97.10↔	Arthroskopische Exzision am oberen Sprunggelenk
80.84.10↔	Debridement an Gelenken der Handwurzel	80.97.11↔	Sonstige Exzision am oberen Sprunggelenk
80.84.20↔	Debridement an sonstigen Gelenken der Hand und Finger	80.97.20↔	Arthroskopische Exzision am unteren Sprunggelenk
80.84.99↔	So Lok Exz o Destr e Gelläs an Hand und Fing, so	80.97.21↔	Sonstige Exzision am unteren Sprunggelenk
80.85.00↔	Sonstige Lok Exz o Destr e Gelläs an d Hüfte, n.n.bez.	80.97.30↔	Entnahme eines Knorpeltransplantates am Sprunggelenk
80.85.10↔	Arthr lokale Exz oder Destr e Gelenksläsion an d Hüfte	80.97.99↔	Sonstige Exzision am Sprunggelenk, sonstige
80.85.11↔	Débridement am Hüftgelenk	80.98.00↔	Sonstige Exzision an Fuss- und Zehengelenk, n.n.bez.
80.85.12↔	Zystenexstirpation am Hüftgelenk	80.98.10↔	Arthroskopische Exzision an Fuss- und Zehengelenken
80.85.99↔	Sonstige Lok Exz o Destr e Gelläs an d Hüfte, sonstige	80.98.11↔	Sonstige Exzision am Metatarsophalangealgelenk
80.86.00↔	Sonstige Lok Exz oder Destr e Gelläs a Knie, n.n.bez.	80.98.12↔	Sonstige Exzision an sonstigen Fussgelenken
80.86.10↔	Arthr lokale Exzision oder Destruktion a Kniegelenk	80.98.13↔	Sonstige Exzision an Zehengelenken
80.86.11↔	Débridement am Kniegelenk	80.98.99↔	Sonstige Exzision an Fuss- und Zehengelenk, sonstige
80.86.12↔	Zystenexstirpation am Kniegelenk	80.99.00↔	Sonstige Exz an e Gel an and bez Lok, n.n.bez.
80.86.13↔	Exzision eines Meniskusgangelions am Kniegelenk	80.99.10↔	Arthroskopische Exzision am Sternoklavikulargelenk
80.86.99↔	Sonstige Lok Exz oder Destr e Gelläs a Knie, sonstige	80.99.11↔	Sonstige Exzision am Sternoklavikulargelenk
80.87.00↔	Sonstige Lok Exz o Destr e Gelläs a Sg, n.n.bez.	80.99.20↔	Arthroskopische Exzision am Iliosakralgelenk
80.87.10↔	Arthr Lok Exz o Destr e Gelläs a oberen Sprunggelenk	80.99.21↔	Sonstige Exzision am Iliosakralgelenk
80.87.11↔	Débridement am oberen Sprunggelenk	80.99.30↔	Arthroskopische Exzision an der Symphyse
80.87.12↔	Zystenexstirpation am oberen Sprunggelenk	80.99.31↔	Sonstige Exzision an der Symphyse
80.87.19↔	Sonstige Lok Exz o Destr e Gelläs a ob Sprunggelenk	80.99.90↔	Arthr Exzision an einem Gelenk an and bez Lokalisation
80.87.20↔	Arthr Lok Exz o Destr e Gelläs a unteren Sprunggelenk	80.99.91↔	Entn e Knorpeltx an e Gel an and bez Lokalisation
80.87.21↔	Débridement am unteren Sprunggelenk	80.99.99↔	Sonstige Exz an e Gel an and bez Lok, sonstige
80.87.22↔	Zystenexstirpation am unteren Sprunggelenk	81.00↔	Spondylodese, n.n.bez.
80.87.29↔	Sonstige Lok Exz o Destr e Gelläs a unteren Sg	81.01↔	Spondylodese an Atlas-Axis
80.87.99↔	Sonstige Lok Exz o Destr e Gelläs a Sg, sonstige	81.02↔	Sonstige zervikale Spondylodese mit ventralem Zugang
80.88.00↔	So Lok Exz o Destr e Gelläs an Fuss u Zehen, n.n.bez.	81.03↔	Sonstige zervikale Spondylodese mit dorsalem Zugang
80.88.10↔	Arthr lokale Exz oder Destr e Gelläs an Fuss und Zehen	81.04↔	Dorsale und dorsolumbale Spondylodese, ventraler Zugang
80.88.20↔	Débridement am Metatarsophalangealgelenk	81.05↔	Dorsale und dorsolumbale Spondylodese, dorsaler Zugang
80.88.21↔	Zystenexstirpation am Metatarsophalangealgelenk	81.06↔	Lumbale und lumbosakrale Spondylodese, ventraler Zugang
80.88.29↔	Sonstige Lok Exz oder Destr a Metatarsgel	81.07↔	Lumbale und lumbosakrale Spondylod, intratransverser Zugang
80.88.30↔	Débridement an Zehengelenken	81.08↔	Lumbale und lumbosakrale Spondylodese, dorsaler Zugang
80.88.40↔	Débridement an sonstigen Fussgelenken	81.11↔	Arthrodes am Sprunggelenk
80.88.50↔	Zystenexstirpation an sonstigen Gel von Fuss und Zehen	81.12.00↔	Arthrodes Double, n.n.bez.
80.88.59↔	So Lok Exz o Destr an sonstigen Gel von Fuss und Zehen	81.12.10↔	Arthrodes oberes Sprunggelenk mit unterem Sprunggelenk
80.88.99↔	So Lok Exz o Destr e Gelläs an Fuss und Zehen, so	81.12.11↔	Arthrod Ob Sg m unterem Sg und Chopartgelenk
80.89.00↔	So Lok Exz o Destr e Gelläs an and bez Lok, n.n.bez.	81.12.12↔	Arthrod unteres Sprunggelenk, 2 Sprunggelenksskammern
80.89.10↔	Arthr Lok Exz o Destr e Gelläs a Sternoklgel	81.12.13↔	Arthrod unteres Sprunggelenk, 3 Sprunggelenksskammern
80.89.11↔	Débridement am Sternoklavikulargelenk	81.12.99↔	Arthrodes Double, sonstige
80.89.12↔	Zystenexstirpation am Sternoklavikulargelenk	81.13↔	Subtalare Arthrodes
80.89.19↔	Sonstige Lok Exz oder Destr a Sternoklavikulargelenk	81.14↔	Mediotarsale Arthrodes
80.89.20↔	Arthr lokale Exz oder Destr e Gelläs a Iliosgel	81.15↔	Tarsometatarsale Arthrodes
80.89.21↔	Débridement am Iliosakralgelenk	81.16↔	Metatarsophalangeale Arthrodes
80.89.22↔	Zystenexstirpation am Iliosakralgelenk	81.17↔	Sonstige Arthrodes am Fuss
80.89.29↔	Sonstige lokale Exzision oder Destr a Iliosakralgelenk	81.18↔	Arthrorise am subtalaren Gelenk
80.89.30↔	Débridement an der Symphyse	81.21↔	Hüft-Arthrodes
80.89.31↔	Zystenexstirpation an der Symphyse	81.22↔	Knie-Arthrodes
80.89.39↔	Sonstige lokale Exzision oder Destr an d Symphyse	81.24↔	Ellbogen-Arthrodes
80.89.40↔	Arthr Lok Exz oder Destr e Gelläs an and bez Lok	81.25↔	Arthrodes am Radiokarpalgelenk
80.89.41↔	Débr einer Gelenksläsion an and bez Lokalisation	81.26↔	Arthrodes am Karpometakarpalgelenk
80.89.42↔	Zystenexstirpation an Gelenken and bez Lokalisation	81.27↔	Arthrodes am Metakarpophalangealgelenk

81.28↔	Interphalangeal-Arthrodese	81.49.12↔	Ref e osteoch Fragm, Unteres Sprunggelenk, arthr
81.30↔	Reoperation einer Spondylodese, n.n.bez.	81.49.13↔	Ref e osteoch Fragm, Unteres Sprunggelenk, offen chir
81.31↔	Reoperation einer Spondylodese an Atlas-Axis	81.49.14↔	Subchondrale Spongiosaplastik, Ob Sprunggelenk, arthr
81.32↔	Reop e sonst zervikalen Spondylodes m ventralem Zugang	81.49.15↔	Subchondrale Spongiosaplastik, Ob Sg, offen chir
81.33↔	Reop e sonstigen zervikalen Spondylodese m dors Zugang	81.49.16↔	Subchondrale Spongiosaplastik, Unteres Sg, arthr
81.34↔	Reop e dors u dorsolumb Spondylodes, ventraler Zugang	81.49.17↔	Subchondrale Spongiosaplastik, Unteres Sg, offen chir
81.35↔	Reop e dors und dorsolumb Spondylodese, dors Zugang	81.49.18↔	Knorpeltx u Implant v ivit herg Gewkult, Ob Sg, arthr
81.36↔	Reop e lumb u lumbosakr Spondylodes, ventraler Zugang	81.49.19↔	Knorpeltx u Implnt v ivt hrg Gwklt, Ob Sg, offn chr
81.37↔	Reop e lmb u lmbskr Spndylods, intrtrmsvrs Zg	81.49.20↔	Knorpeltx u Implant v ivit herg Gewkult, Unt Sg, arthr
81.38↔	Reop e lumb und lumbosakr Spondylodese, dors Zugang	81.49.21↔	Knorpeltx u Implnt v ivt hrg Gwklt, Unt Sg, offn chr
81.39↔	Reoperation einer Spondylodese, n.a.klass.	81.49.22↔	Knorpelglättung, Oberes Sprunggelenk, arthroskopisch
81.40.00↔	Rekonstruktion am Hüftgelenk, n.n.bez.	81.49.23↔	Knorpelglättung, Oberes Sprunggelenk, offen chirurgisch
81.40.10↔	Refixation e osteochondralen Fragm a Hüftgelenk, arthr	81.49.24↔	Knorpelglättung, Unteres Sprunggelenk, arthroskopisch
81.40.11↔	Refixation e osteoch Fragm a Hüftgel, offen chir	81.49.25↔	Knorpelglättung, Unteres Sprunggelenk, offen chir
81.40.12↔	Subchondrale Spongiosaplastik a Hüftgelenk, arthr	81.49.26↔	Subchondrale Knocheröff, Oberes Sprunggelenk, arthr
81.40.13↔	Subchondrale Spongiosaplastik a Hüftgelenk, offen chir	81.49.27↔	Subchondrale Knocheröff, Ob Sprunggelenk, offen chir
81.40.14↔	Knrpplx u Implnt v ivt hrg Gwklt a Hüftgl, arthr	81.49.28↔	Subchondrale Knocheröff, Unteres Sg, offen chir
81.40.15↔	Knrpplx u Implnt v ivt hrg Gwklt a Hüftgl, offn chr	81.49.29↔	Subchondrale Knocheröff m Einbr e azell Impl, Ob Sg, arthr
81.40.16↔	Knorpelglättung am Hüftgelenk, arthroskopisch	81.49.30↔	Subch Knocheröff m Einbr e azell Impl, Unt Sg, arthr
81.40.17↔	Knorpelglättung am Hüftgelenk, offen chirurgisch	81.49.31↔	Resektionsarthroplastik am Sprunggelenk
81.40.18↔	Subchondrale Knochenöffnung a Hüftgelenk, arthr	81.49.32↔	Refixation und Plast a Kapselbapp d ob Sprunggelenkes
81.40.19↔	Subchondrale Knochenöffnung a Hüftgelenk, offen chir	81.49.33↔	Sonstige Rekonstruktion am Sprunggelenk, sonstige
81.40.20↔	Subch Knocheröff a Hüftgel m Einbr e azell Impl, arthr	81.49.99↔	Totalendoprothese des Hüftgelenks, n.n.bez.
81.40.30↔	Arthropl a Hüftgel m Osteot d Beckens, sonstige Osteot	81.51.00↔	Totalendoprothese des Hüftgelenks, Sonderprothese
81.40.31↔	Arthrpl a Hüftgl m Osteot d Bckns, Trplsteotmie	81.51.10↔	Totalendoprothese des Hüftgelenks, sonstige
81.40.32↔	Pfannendachplastik am Hüftgelenk	81.51.99↔	Partielle Hüftarthroplastik, n.n.bez.
81.40.33↔	Girdlestone-Resektion am Hüftgelenk, primär	81.52.00↔	Partielle Hüftarthpl, Femurkprot und Duokopfproth
81.40.99↔	Rekonstruktion am Hüftgelenk, sonstige	81.52.11↔	Partielle Hüftarthpl, Gelpfannstüsch und GelschnPfanne
81.42↔	Five in one Rekonstruktion am Kniegelenk	81.52.99↔	Partielle Hüftarthroplastik, sonstige
81.43↔	Rekonstruktion am Kniegelenk nach unhappy triad	81.53.00↔	Revision einer Hüftendoprothese, n.n.bez.
81.44.00↔	Stabilisierung der Patella, n.n.bez.	81.53.10↔	Revision einer Hüftendoprothese, ohne Wechsel
81.44.10↔	Stabilisierung der Patella, Retinakulumspaltung, lateral	81.53.11↔	Rv e Obrflrsprt a Hüftgl u Neuimpl e Hüftndprth
81.44.11↔	Stb d Ptl, Rtnklmsplntg, ltrl m Züglngsprtion	81.53.12↔	Revision e Duokopfproth und Neuimpl e Hüftendoproth
81.44.12↔	Stab d Patel, Verlagerung d Patellarsehnenansatzes	81.53.13↔	Rev e sonst Hüftendoproth und Neuimpl e Hüftendoproth
81.44.13↔	Stb d Ptl, Vrlg d Ptlrshnnstz m Knchsnspn	81.53.99↔	Revision einer Hüftendoprothese, sonstige
81.44.99↔	Stabilisierung der Patella, sonstige	81.54.00↔	Totalendoprothese des Kniegelenks, n.n.bez.
81.45.00↔	Sonstige Rekonstruktion an den Kreuzbändern, n.n.bez.	81.54.10↔	Unikondyläre Schlittenprothese des Kniegelenkes
81.45.19↔	Sonstige Rekonstruktion an den Kreuzbändern, arthr	81.54.11↔	Bikondyläre Oberflächenersatzprothese des Kniegelenkes
81.45.20↔	Reko d vorderen Kreuzb m aut Patsehne, offen chir	81.54.12↔	Scharnierendoprothese des Kniegelenkes
81.45.21↔	Reko d hint Kreuzb m aut Patsehne, offen chir	81.54.13↔	Patellaersatz des Kniegelenkes
81.45.29↔	Sonstige Rekonstruktion an D Kreuzbändern, offen chir	81.54.14↔	Sonderprothese des Kniegelenkes
81.45.99↔	Sonstige Rekonstruktion an den Kreuzbändern, sonstige	81.54.99↔	Totalendoprothese des Kniegelenks, sonstige
81.46↔	Sonstige Rekonstruktion am Kollateralband	81.55.00↔	Revision einer Knieprothese, n.n.bez.
81.47.00↔	Sonstige Rekonstruktion am Kniegelenk, n.n.bez.	81.55.10↔	Revision einer Knieprothese, ohne Wechsel
81.47.10↔	Refixation e osteochondralen Fragmentes a Kniegelenk	81.55.11↔	Revision e Knieprothese und Wechsel e Patellaersatzes
81.47.11↔	Refixation e osteochondralen Fragm a Kniegelenk, arthr	81.55.12↔	Revision e Knieproth und Neuimpl e Knieendoprothese
81.47.12↔	Subchondrale Spongiosaplastik am Kniegelenk	81.55.99↔	Revision einer Knieprothese, sonstige
81.47.13↔	Subchondrale Spongiosaplastik a Kniegelenk, arthr	81.56↔	Totalprothese des oberen Sprunggelenks
81.47.14↔	Meniskusrefixation	81.57.00↔	Gelenkersatz an Fuss und Zehen, n.n.bez.
81.47.15↔	Meniskusrefixation, arthroskopisch	81.57.10↔	Gelenkersatz an Fuss und Zehen, Fußwurzelendoprothese
81.47.16↔	Meiniskustransplantation	81.57.11↔	Gelenkersatz an Fuss und Zehen, Vorfuß- o Zehenendoproth
81.47.17↔	Knorpeltx u Implant von ivitro herg Gewkult a Kniegel	81.57.99↔	Gelenkersatz an Fuss und Zehen, sonstige
81.47.18↔	Knrpplx u Implnt v ivt hrg Gwklt a Kniegl, arthr	81.59.00↔	Revision des Gelenkersatzes der unteren Extremitäten, nnbez
81.47.19↔	Knöcherne Refixation eines Kreuzbandes, offen chir	81.59.10↔	Revision d Gellers d unteren Extrem, ohne Wechsel
81.47.20↔	Knöcherne Refixation eines Kreuzbandes, arthroskopisch	81.59.11↔	Revision und Wechsel einer Sprunggelenkendoprothese
81.47.21↔	Knorpelglättung am Kniegelenk	81.59.12↔	Revision und Wechsel einer Fusswurzelendoprothese
81.47.22↔	Knorpelglättung am Kniegelenk, arthroskopisch	81.59.13↔	Revision und Wechsel e Vorfussoder Zehenendoprothese
81.47.23↔	Subchondrale Knochenöffnung am Kniegelenk	81.59.99↔	Revision des Gelenkersatzes der unteren Extremitäten, sonst
81.47.24↔	Subchondrale Knochenöffnung a Kniegelenk, arthr	81.62.00↔	Spondylodes o Reop e Spondylodes v 23 Wirb, n.n.bez.
81.47.25↔	Subch Knocheröff a Kniegel m Einbr e azell Impl, arthr	81.62.10↔	Spondylodese von 2 Wirbeln, dorsal
81.47.26↔	Implnt e pientndvduelln mtllschn Knrplrstz a Kniegl	81.62.11↔	Spondylodes v 2 Wirbeln, dors u vent komb, interkorp
81.47.27↔	Resektionsarthroplastik am Kniegelenk	81.62.12↔	Spondylodese von 2 Wirbeln, ventral, interkorporell
81.47.30↔	Sonstige Refixation und Naht a Kapselbapp d Kniegel	81.62.13↔	Spondylodese von 2 Wirbeln, dorsal, dynamisch
81.47.31↔	Sonstige Bandplastik am Kniegelenk, offen chirurgisch	81.62.20↔	Spondylodese von 3 Wirbeln, dorsal
81.47.40↔	Sonstige Reko a Kniegel, Patel und ihr Halteapp	81.62.21↔	Spondylodes v 3 Wirbeln, dors u vent komb, interkorp
81.47.90↔	Sonstige Rekonstruktion am Kniegelenk, arthroskopisch	81.62.22↔	Spondylodese von 3 Wirbeln, ventral, interkorporell
81.47.99↔	Sonstige Rekonstruktion am Kniegelenk, sonstige	81.62.23↔	Spondylodese von 3 Wirbeln, dorsal, dynamisch
81.49.00↔	Sonstige Rekonstruktion am Sprunggelenk, n.n.bez.	81.62.99↔	Spondylodese o Reop e Spondylodese von 23 Wirbeln, so
81.49.10↔	Refixation e osteoch Fragm, Ob Sprunggelenk, arthr	81.63.00↔	Spondylodes o Reop e Spondylodes v 48 Wirb, n.n.bez.
81.49.11↔	Ref e osteoch Fragm, Ob Sprunggelenk, offen chir		

81.63.10↔	Spondylodese von 4 - 6 Wirbeln, dorsal	81.99.00↔	Sonst Operationen an Gelenken und Gelenkstrukturen, nnbez
81.63.11↔	Spondylodes v 4 6 Wirb, dors u vent komb, interkorp	81.99.10↔	Arthroskopische Revision eines Gelenkes, n.n.bez
81.63.12↔	Spondylodese von 4 - 6 Wirbeln, ventral, interkorporell	81.99.11↔	Arthr Revision eines Gelenkes, Humeroglenoidalgelenk
81.63.13↔	Spondylodese von 4 - 6 Wirbeln, dorsal, dynamisch	81.99.12↔	Arthr Revision eines Gelenkes, Akromioklavikulargelenk
81.63.20↔	Spondylodese von 7 - 8 Wirbeln, dorsal	81.99.13↔	Arthr Revision eines Gelenkes, Sternoklavikulargelenk
81.63.21↔	Spondylodes v 7 8 Wirb, dors u vent komb, interkorp	81.99.14↔	Arthroskopische Revision eines Gelenkes, Ellbogen
81.63.22↔	Spondylodese von 7 - 8 Wirbeln, ventral, interkorporell	81.99.15↔	Arthroskopische Revision eines Gelenkes, Handgelenk
81.63.23↔	Spondylodese von 7 - 8 Wirbeln, dorsal, dynamisch	81.99.16↔	Arthroskopische Revision eines Gelenkes, Iliosakralgelenk
81.63.99↔	Spondylodese o Reop e Spondylodese von 4 8 Wirbeln, so	81.99.17↔	Arthroskopische Revision eines Gelenkes, Symphyse
81.64.00↔	Spndylods o Reop e Spndylods v 9 o mhr Wrbr, n.n.bz.	81.99.18↔	Arthroskopische Revision eines Gelenkes, Hüftgelenk
81.64.10↔	Spondylodese von 9 oder mehr Wirbeln, dorsal	81.99.19↔	Arthroskopische Revision eines Gelenkes, Sonstige
81.64.11↔	Spndylods v 9 o mhr Wrbr, drs u vnt komb, intrkrprl	81.99.1a↔	Arthroskopische Revision eines Gelenkes, Kniegelenk
81.64.99↔	Spondylodes o Reop e Spondylodes v 9 o mehr Wirb, so	81.99.1b↔	Arthr Revision e Gel, Proximales Tibiofibulargelenk
81.65.00↔	Vertebroplastik, n.n.bez.	81.99.1c↔	Arthr Revision eines Gelenkes, Oberes Sprunggelenk
81.65.10↔	Vertebroplastik, 1 Wirbelkörper	81.99.1d↔	Arthr Revision eines Gelenkes, Unteres Sprunggelenk
81.65.11↔	Vertebroplastik, 2 Wirbelkörper	81.99.1e↔	Arthr Revision e Gel, Fuss und Zehengelenk sonstige
81.65.12↔	Vertebroplastik, 3 Wirbelkörper	81.99.1f↔	Arthr Revision e Gelenkes, Metatarsophalangealgelenk
81.65.13↔	Vertebroplastik, 4 und mehr Wirbelkörper	81.99.1g↔	Arthroskopische Revision eines Gelenkes, Zehengelenk
81.65.99↔	Vertebroplastik, sonstige	81.99.20↔	Offen chirurgische Revision eines Gelenkes, n.n.bez.
81.66.00↔	Kyphoplastik, n.n.bez.	81.99.21↔	Offen Chir Revision e Gelenkes, Humeroglenoidalgelenk
81.66.10↔	Kyphoplastik, 1 Wirbelkörper	81.99.22↔	Offen Chir Revision eines Gelenkes, Akromioklavikgel
81.66.11↔	Kyphoplastik, 2 Wirbelkörper	81.99.23↔	Offen Chir Revision e Gelenkes, Sternoklavikulargelenk
81.66.12↔	Kyphoplastik, 3 Wirbelkörper	81.99.24↔	Offen chirurgische Revision eines Gelenkes, Ellbogen
81.66.13↔	Kyphoplastik, 4 und mehr Wirbelkörper	81.99.25↔	Offen chirurgische Revision eines Gelenkes, Handgelenk
81.66.99↔	Kyphoplastik, sonstige	81.99.26↔	Offen chirurgische Revision eines Gelenkes, Iliosakralgelenk
81.71.00↔	Arthropl m Implant a Metakarpophal und lpg, n.n.bez.	81.99.27↔	Offen chirurgische Revision eines Gelenkes, Symphyse
81.71.10↔	Inplantation einer sonstigen Fingergelenkendoprothese	81.99.28↔	Offen chirurgische Revision eines Gelenkes, Hüftgelenk
81.71.99↔	Arthpastk m Impl a Metakarpophal- u Interphalangelek, so	81.99.29↔	Offen chirurgische Revision eines Gelenkes, sonstige
81.72↔	Arthropl ohne Implant a Metakarpophalangeal und lpg	81.99.2a↔	Offen chirurgische Revision eines Gelenkes, Kniegelenk
81.73↔	Totaler Handgelenkersatz	81.99.2b↔	Offen Chir Revision e Gel, Prox Tibiofibulargelenk
81.74.00↔	Arthropl m Implant a Karpok oder Karpomgel, n.n.bez.	81.99.2c↔	Offen chirurgische Revision eines Gelenkes, Oberes Sprungggl
81.74.10↔	Implantation einer Daumensattelgelenkendoprothese	81.99.2d↔	Offen chirurgische Revision eines Gelenkes, Unteres Sprungggl
81.74.99↔	Arthropl m Implant a Karpok oder Karpomgel, sonstige	81.99.2e↔	Offen Chir Rev e Gel, Fuss und Zehengelenk sonstige
81.75↔	Arthropl ohne Implant a Karpok oder Kmkg	81.99.2f↔	Offen Chir Revision e Gel, Metatarsophalangealgelenk
81.84↔	Totalprothese des Ellbogens	81.99.2g↔	Offen chirurgische Revision eines Gelenkes, Zehengelenk
81.85.00↔	Sonstige Rekonstruktion am Ellbogen, n.n.bez.	81.99.30↔	Arthroskopische Operationen am Gelenkknorpel, n.n.bez.
81.85.10↔	Refixation e osteochondralen Fragmentes a Ellb, arthr	81.99.31↔	Arthr Operation a Gelenkknorpel, Humeroglenoidalgelenk
81.85.11↔	Refixation e osteochondralen Fragm a Ellb, offen chir	81.99.32↔	Arthr Operation a Gelenkknorpel, Akromioklavikgel
81.85.12↔	Subchondrale Spongiosaplastik a Ellenbogen, arthr	81.99.33↔	Arthr Operation a Gelkn, Sternoklavikulargelenk
81.85.13↔	Subchondrale Spongiosaplastik a Ellenbogen, offen chir	81.99.34↔	Arthroskopische Operation am Gelenkknorpel, Ellbogen
81.85.14↔	Knorpeltx u Implant a Ellb m vnt herg Gewkult, arthr	81.99.35↔	Arthroskopische Operation am Gelenkknorpel, Handgelenk
81.85.15↔	Knorpeltx u Implnt a Ellb v vnt hrg Gwkult, offn chr	81.99.36↔	Arthroskopische Operation am Gelenkknorpel, Iliosakralgelenk
81.85.16↔	Knorpelglättung am Ellenbogen, arthroskopisch	81.99.37↔	Arthroskopische Operation am Gelenkknorpel, Symphyse
81.85.17↔	Knorpelglättung am Ellenbogen, offen chirurgisch	81.99.38↔	Arthroskopische Operation am Gelenkknorpel, Hüftgelenk
81.85.18↔	Subchondrale Knocheneröffnung a Ellenbogen, arthr	81.99.39↔	Arthroskopische Operationen am Gelenkknorpel, sonstige
81.85.19↔	Subchondrale Knocheneröffnung a Ellenbogen, offen chir	81.99.3a↔	Arthr Operation a Gelkn und an D Menisken, Kniegelenk
81.85.20↔	Subch Knocherröf a Ellb m Einbr e azell Impl, arthr	81.99.3b↔	Arthr Operation a Gelkn, Proximales Tibiofibulargelenk
81.85.21↔	Resektionsarthroplastik am Ellenbogengelenk	81.99.3c↔	Arthr Operation am Gelenkknorpel, Oberes Sprunggelenk
81.85.30↔	Prothetischer Ersatz der distalen Humerusgelenkfläche	81.99.3d↔	Arthr Operation am Gelenkknorpel, Unteres Sprunggelenk
81.85.31↔	Sonstige Rekonstruktion am Ellbogen, Radiuskopfprothese	81.99.3e↔	Arthr Op a Gelkn, Fuss und Zehengelenk sonstige
81.85.32↔	Sonstige Rekonstruktion am Ellbogen, Ulnakopfprothese	81.99.3f↔	Arthr Operation a Gelkn, Metatarsophalangealgelenk
81.85.99↔	Sonstige Rekonstruktion am Ellbogen, sonstige	81.99.3g↔	Arthroskopische Operation am Gelenkknorpel, Zehengelenk
81.93.00↔	Naht an Kapsel o Ligament der oberen Extremitäten, n.n.bez.	81.99.40↔	Offen chirurgische Operationen am Gelenkknorpel, n.n.bez.
81.93.10↔	Naht des Bandapparates der Klavikula	81.99.41↔	Offen Chir Operation a Gelkn, Humeroglenoidalgelenk
81.93.20↔	Naht des radioulnaren Ringbandes	81.99.42↔	Offen Chir Operation a Gelenkknorpel, Akromioklavikgel
81.93.21↔	Naht des distalen radioulnaren Bandapparates	81.99.43↔	Offen Chir Operation a Gelkn, Sternoklavikulargelenk
81.93.30↔	Nht an Kaps o Lig d ob Extrem, Handwur und Mitthand	81.99.44↔	Offen chirurgische Operation am Gelenkknorpel, Ellbogen
81.93.99↔	Naht an Kapsel o Ligament der oberen Extremitäten, sonst	81.99.45↔	Offen chirurgische Operation am Gelenkknorpel, Handgelenk
81.94↔	Naht an Kapsel oder Ligament von Sprunggelenk oder Fuss	81.99.46↔	Offen chirurgische Op am Gelenkknorpel, Iliosakralgelenk
81.95.00↔	Nht an Kaps o Lig d übrigen unteren Extrem, n.n.bez.	81.99.47↔	Offen chirurgische Operation am Gelenkknorpel, Symphyse
81.95.10↔	Nht Kps o Lg d übrgn unt Extrem, Nht d vrd Kreuzb, arthr	81.99.48↔	Offen chirurgische Operation am Gelenkknorpel, Hüftgelenk
81.95.11↔	Nht Kps o Lg d üb unt Extrem, Nht d vrd Kreuzb, offn chr	81.99.49↔	Offen chirurgische Operation am Gelenkknorpel, sonstige
81.95.12↔	Nht Kps o Lg d übrgn unt Extrem, Nht d hnt Kreuzb, arthr	81.99.4a↔	Offen Chir Op a Gelkn und an D Menisken, Kniegel
81.95.13↔	Nht Kps o Lg d üb unt Extrem, Nht d hnt Kreuzb, offn chr	81.99.4b↔	Offen Chir Op a Gelkn, Proximales Tibiofibulargelenk
81.95.14↔	Nht Kps o Lg d üb unt Extrem, Nht md Kpslb Eingr a Mnsks, arthr	81.99.4c↔	Offen Chir Operation a Gelkn, Oberes Sprunggelenk
81.95.15↔	Nht Kps o Lg d üb unt Extrem, Nht md Kpslb Engr a Mnsks, offchr	81.99.4d↔	Offen Chir Operation a Gelkn, Unteres Sprunggelenk
81.95.16↔	Nht Kps o Lg d übrgn unt Extrem, Nht d lt Kpslbbp, arthr	81.99.4e↔	Offen Chir Op a Gelkn, Fuss und Zehengelenk sonstige
81.95.17↔	Nht Kps o Lg d üb unt Extrem, Nht d lt Kpslbbp, offn chr	81.99.4f↔	Offen Chir Operation a Gelkn, Metatarsgel
81.95.18↔	Nht Kps o Lg d üb unt Extrem, Nht d drs Kpslbbp, offn chr	81.99.4g↔	Offen chirurgische Operation am Gelenkknorpel, Zehengelenk
81.95.99↔	Nht an Kaps o Lig d übrigen unteren Extrem, sonstige	81.99.50↔	Arthrorise und Temporäre Fixation eines Gelenkes, n.n.bez.

81.99.51↔	Arthr und Temporäre Fix e Gel, Humeroglenoidalgelenk	82.42↔	Sekundäre Naht an einer Beugesehne der Hand
81.99.52↔	Arthr und Temporäre Fix e Gelenkes, Akromklavikgel	82.43↔	Sekundäre Naht an einer anderen Sehne der Hand
81.99.53↔	Arthr und Temporäre Fix e Gel, Sternoklavikulargelenk	82.44↔	Sonstige Naht an einer Beugesehne der Hand
81.99.54↔	Arthrorise und Temporäre Fixation eines Gelenkes, Ellbogen	82.45↔	Sonstige Naht an einer anderen Sehne der Hand
81.99.55↔	Arthrorise und Temporäre Fixation eines Gelenkes, Handgelenk	82.46.00↔	Naht an Muskel oder Faszie der Hand, n.n.bez.
81.99.56↔	Arthr und Temporäre Fix e Gelenkes, Iliosakralgelenk	82.46.10↔	Naht an einer Faszie der Hand
81.99.57↔	Arthrorise und Temporäre Fixation eines Gelenkes, Symphyse	82.46.20↔	Naht an einem Muskel der Hand
81.99.58↔	Arthrorise und Temporäre Fixation eines Gelenkes, Hüftgelenk	82.46.99↔	Naht an Muskel oder Faszie der Hand, sonstige
81.99.59↔	Arthrorise und Temporäre Fixation, sonstige	82.51↔	Verlängerung einer Sehne der Hand
81.99.5a↔	Arthrorise und Temporäre Fixation eines Gelenkes, Kniegelenk	82.52↔	Verkürzung einer Sehne der Hand
81.99.5b↔	Arthr und Temporäre Fix e Gel, Prox Tibiofibulargelenk	82.53↔	Reinsertion einer Sehne der Hand
81.99.5c↔	Arthr und Temporäre Fix e Gel, Oberes Sprunggelenk	82.54↔	Reinsertion eines Muskels der Hand
81.99.5d↔	Arthr und Temporäre Fix e Gel, Unteres Sprunggelenk	82.55↔	Sonstige Längenänderung an Muskel oder Sehne der Hand
81.99.5e↔	Arthr und Temporäre Fix e Gel, Fuss und Zehen, so	82.56↔	Sonstr Transfer oder Transplantation einer Sehne der Hand
81.99.5f↔	Arthr und Temporäre Fix e Gel, Metatarsgel	82.57.00↔	Sonstige Transposition einer Sehne der Hand, n.n.bez.
81.99.5g↔	Arthrorise und Temp Fixation eines Gelenkes, Zehengelenk	82.57.10↔	So Transp e Sehn d Hand, Transp e Beugesehne d Hand
81.99.80↔	Sonstige Arthr Op an Gel und Gelstrukt, n.n.bez.	82.57.99↔	Sonstige Transposition einer Sehne der Hand, sonstige
81.99.81↔	Sonstige Arthr Op an Gel und Gelstrukt, Handglenk	82.58↔	Sonstr Transfer oder Transplantation eines Handmuskels
81.99.82↔	Sonstige Arthr Op an Gel und Gelstrukt, Kniegel	82.59↔	Sonstige Transposition eines Handmuskels
81.99.83↔	Sonstige Arthr Op an Gel und Gelstrukt, Ob Sg	82.61↔	Pollizisation mit Übertragung von Nerven und Blutversorgung
81.99.89↔	Sonstige Arthr Op an Gel und Gelstrukt, sonstige	82.69↔	Sonstige Rekonstruktion des Daumens
81.99.90↔	Sonstige offen Chir Op an Gel und Gelkn, n.n.bez.	82.71↔	Rekonstruktion eines Ringbandes
81.99.91↔	Sonstige offen Chir Op an Gel und Gelkn, Humerogel	82.72.00↔	Plast Op an d Hand m M o FaszTransplantat, n.n.bez.
81.99.92↔	So offen Chir Op an Gel und Gelkn, Akromklavikgel	82.72.10↔	Plastische Op m M o FaszTransplantat an e Fing
81.99.93↔	So offen Chir Op an Gel und Gelkn, Sternoklgel	82.72.11↔	Plast Op m M o FaszTransplantat an sonst Teil d Hand
81.99.94↔	Sonstige offen Chir Operationen an Gel und Gelkn, Ellb	82.72.99↔	Plast Op an d Hand m M o FaszTransplantat, sonstiges
81.99.95↔	So offen Chir Op an Gel u Gelkn, Prox Radioulnargelenk	82.79↔	Plastische Op an d Hand m and Transplantat o Implant
81.99.96↔	Sonstige offen Chir Op an Gel und Gelkn, Hdgel	82.81↔	Transfer eines Fingers, ausgenommen Daumen
81.99.97↔	Sonstige offen Chir Op an Gel und Gelkn, Iliosgel	82.82↔	Plastische Rekonstruktion einer Spalthand
81.99.98↔	Sonstige offen Chir Op an Gel und Gelkn, Hüftgel	82.83↔	Plastische Rekonstruktion bei Makrodaktylie
81.99.99↔	Sonst Operationen an Gelenken und Gelenkstrukturen, sonst	82.84↔	Plastische Rekonstruktion bei Mallet-Finger
81.99.9a↔	So offen Chir Op an Gel und Gelkn, Prox Tibiofibgel	82.85↔	Sonstige Tenodese an der Hand
81.99.9b↔	Sonstige offen Chir Op an Gel und Gelkn, Ob Sg	82.86.00↔	Sonstige Tenoplastik an der Hand, n.n.bez.
81.99.9c↔	So offen Chir Op an Gel und Gelkn, Unteres Sprunggelenk	82.86.10↔	Tenoplastik von Beugesehnen der Hand
81.99.9e↔	So offen Chir Op an Gel und Gelkn, Fuss und Zehen, so	82.86.11↔	Schaffung eines Transplantlagers für Sehnen an der Hand
81.99.9f↔	Sonstige offen Chir Op an Gel und Gelkn, Metatarsgel	82.86.12↔	Revision (ohne Wechsel) e Sehnenimplantates an d Hand
81.99.9g↔	Sonstige offen Chir Op an Gel und Gelkn, Zehengelenk	82.86.13↔	Wechsel eines Sehnenimplantates an der Hand
82.01.00↔	Exploration an der Handsehnnenscheide, n.n.bez.	82.86.99↔	Sonstige Tenoplastik an der Hand, sonstige
82.01.10↔	Exploration an der Handsehnnenscheide, Extensoren	82.89.00↔	Sonstige plastische Operationen an der Hand, n.n.bez.
82.01.11↔	Exploration an der Handsehnnenscheide, Flexoren	82.89.10↔	Sehnnenscheidenplastik an der Hand
82.01.99↔	Exploration an der Handsehnnenscheide, sonstige	82.89.11↔	Knöcherne Ref von Bänder d Handwur und Mitthand
82.02↔	Myotomie an der Hand	82.89.12↔	Knöcherne Refixation von sonstigen Bänder der Hand
82.04↔	Inzision und Drainage von Palmar- oder Thenarraum	82.89.13↔	Glübgreifnd Weichteildstrktion b kng Anm d Hnd
82.09.00↔	Sonstige Inzision an den Weichteilen der Hand, n.n.bez.	82.89.14↔	Radialisierung bei kongenitalen Anomalien der Hand
82.09.10↔	S Inzs an D Weicht d Hnd, Shnnfchspltn g an d Hnd	82.89.15↔	Rs v Schnürrngn m plstschr Rk b kng Anm d Hnd
82.09.99↔	Sonstige Inzision an den Weichteilen der Hand, sonstige	82.89.16↔	Transfer einer Zehe als Fingerersatz
82.11.00↔	Tenotomie der Hand, n.n.bez.	82.89.99↔	Sonstige plastische Operationen an der Hand, sonstige
82.11.10↔	Tenotomie der Hand, Handgelenk, perkutan	82.91↔	Lösung von Adhäsionen an der Hand
82.11.11↔	Tenotomie der Hand, Finger, perkutan	82.99.00↔	Sonstige Op an M, Sehne und Fasz d Hand, n.n.bez.
82.11.20↔	Tenotomie der Hand, offen chirurgisch	82.99.10↔	Sonstige Operationen an Sehnen der Hand
82.11.99↔	Tenotomie der Hand, sonstige	82.99.20↔	Sonstige Operationen an Faszien der Hand
82.12↔	Fasziotomie der Hand	82.99.30↔	Sonstige Operationen an Muskeln der Hand
82.19.00↔	Sonst Durchtrennung von Weichteilen der Hand, n.n.bez.	82.99.99↔	Sonstige Op an M, Sehne und Fasz d Hand, sonstige
82.19.10↔	So Durchtr v Weichteilen d Hand, Durchtr v Mn d Hand	83.83↔	Plastische Rekonstruktion eines Ringbandes
82.19.99↔	Sonst Durchtrennung von Weichteilen der Hand, sonst	83.84↔	Lösung eines Klumpfusses, n.a.klass.
82.21↔	Exzision einer Läsion an einer Sehnnenscheide der Hand	84.21↔	Daumen-Replantation
82.22↔	Exzision einer Läsion an einem Handmuskel	84.22↔	Finger-Replantation (ausser Daumen)
82.29↔	Exzision einer anderen Läsion an den Weichteilen der Hand	84.23.00↔	Replantation von Vorderarm, Handgelenk oder Hand, n.n.bez.
82.33↔	Sonstige Tenonektomie an der Hand	84.23.10↔	Replantation von Vorderarm
82.35.00↔	Sonstige Fasziotomie der Hand, n.n.bez.	84.23.11↔	Replantation von Handgelenk oder Hand
82.35.10↔	Fasziotomie der Hohlhand	84.23.99↔	Replantation von Vorderarm, Handgelenk oder Hand, sonst
82.35.11↔	Fasziotomie der Hand und Finger mit Neurolyse	84.25↔	Zehen-Replantation
82.35.12↔	Fasziotomie d Hand und Fing m Neurolyse und Arteriolyse	84.26↔	Fuss-Replantation
82.35.13↔	Fasziotomie der Hand und Finger mit Arthrolyse	84.27.00↔	Replantation von Unterschenkel oder Sprunggelenk, n.n.bez.
82.35.99↔	Sonstige Fasziotomie der Hand, sonstige	84.27.10↔	Replantation vom Unterschenkel im Kniebereich
82.36↔	Sonstige Myektomie der Hand	84.27.99↔	Replantation von Unterschenkel oder Sprunggelenk, sonst
82.39.00↔	Sonstige Exzision von Weichteilen der Hand, n.n.bez.	84.28↔	Oberschenkel-Replantation
82.39.10↔	So Exz v Weicht d Hand, Exz v Sehnnenscheiden d Hand	84.51.00↔	Einsetzen von interkorporellen Implantaten, n.n.bez.
82.39.99↔	Sonstige Exzision von Weichteilen der Hand, sonstige	84.51.10↔	Einsetzen von interkorporellen Cages, 1 Segment
82.41↔	Naht an einer Sehnnenscheide der Hand	84.51.11↔	Einsetzen von interkorporellen Cages, 2 Segmente

84.51.12↔	Einsetzen von interkorporellen Cages, 3 Segmente	84.63↔	Einsetzen von Diskusprothese, thorakal
84.51.13↔	Einsetzen von interkorporellen Cages, 4 oder mehr Segmente	84.64↔	Einsetzen von partieller Diskusprothese, lumbosakral
84.51.99↔	Einsetzen von interkorporellen Implantaten, sonstige	84.65↔	Einsetzen von totaler Diskusprothese, lumbosakral
84.55.00↔	Einsetzen von Knochenersatzmaterial, n.n.bez.	84.66.00↔	Rev o Ersetz von künstl Diskusproth, zervikal, n.n.bez.
84.55.10↔	Einsetz von Knochenersmat, Skap, Klav, Rip und Sternum	84.66.10↔	Ersetzen von künstlicher Diskusprothese, zervikal
84.55.11↔	Einsetzen von Knochenersatzmaterial, Humerus	84.66.20↔	Revision von künstlicher Diskusprothese, zervikal
84.55.12↔	Einsetzen von Knochenersatzmaterial, Radius und Ulna	84.66.99↔	Rev o Ersetz von künstl Diskusproth, zervikal, sonstige
84.55.13↔	Eins von Knersatzmaterial, Karpalia und Metakarpalia	84.67↔	Revision oder Ers von künstlicher Diskusprothese, thorakal
84.55.14↔	Einsetzen von Knochenersatzmaterial, Phalangen der Hand	84.68.00↔	Rev o Ersetz von künstl Diskusproth, lumbosakr, n.n.bez.
84.55.15↔	Einsetzen von Knochenersatzmaterial, Becken	84.68.10↔	Ersetzen von künstlicher Diskusprothese, lumbosakral
84.55.16↔	Einsetzen von Knochenersatzmaterial, Femur	84.68.20↔	Revision von künstlicher Diskusprothese, lumbosakral
84.55.17↔	Einsetzen von Knochenersatzmaterial, Patella	84.68.99↔	Rev o Ersetz von künstl Diskusproth, lumbosakr, sonstige
84.55.18↔	Einsetzen von Knochenersatzmaterial, Tibia	84.69.00↔	Revision oder Ers von künstlicher Diskusprothese, n.n.bez.
84.55.19↔	Einsetzen von Knochenersatzmaterial, Fibula	84.69.10↔	Ersetzen von künstlicher Diskusprothese
84.55.20↔	Einsetzen von Knochenersatzmaterial, Tarsalia u Metatarsalia	84.69.20↔	Revision von künstlicher Diskusprothese
84.55.21↔	Einsetzen von Knochenersatzmaterial, Phalangen des Fußes	84.69.99↔	Revision o Ers von künstlicher Diskusprothese, sonst
84.55.29↔	Einsetzen von Knochenersatzmaterial, Andere Lokalisation	84.81.00↔	Revision von interspinösen Implantaten, n.n.bez.
84.55.30↔	Enstz v Knchnrsmst, Implnt, Rv o Wchs e Knchnteilstz	84.81.20↔	Revision von interspinösen Implantaten
84.55.99↔	Einsetzen von Knochenersatzmaterial, sonstige	84.81.99↔	Revision von interspinösen Implantaten, sonstige
84.59↔	Einsetzen von sonstiger vertebralen Vorrichtung	84.82↔	Enstz o Erstz v Vrrcht(n) z dyn Stb m Pdklschr
84.60↔	Einsetzen von Diskusprothese, nicht näher bezeichnet	84.83↔	Rev von Vorrichtung(en) zur dyn Stab m Pedikelschr
84.61↔	Einsetzen von partieller Diskusprothese, zervikal	84.84↔	Einsetzen oder Ersetzen von Facetten-gelenksprothesen
84.62↔	Einsetzen von totaler Diskusprothese, zervikal	84.85↔	Revision von Facettengelenksprothesen

Prozedur EML-16

03.09.10↔	Zugang zur Halswirbelsäule, n.n.bez.	03.09.20↔	Zugang zur Brustwirbelsäule, n.n.bez.
03.09.11↔	Zugang zur Halswirbelsäule, ventral, 1 Segment	03.09.21↔	Zugang zur Brustwirbelsäule, ventral, 1 Segment
03.09.12↔	Zugang zur Halswirbelsäule, ventral, 2 Segmente	03.09.22↔	Zugang zur Brustwirbelsäule, ventral, 2 Segmente
03.09.13↔	Zugang zur Halswirbelsäule, ventral, 3 und mehr Segmente	03.09.23↔	Zugang zur Brustwirbelsäule, ventral, 3 und mehr Segmente
03.09.14↔	Zugang zur Hws (d Laminot o Hemilekt), dors, 1 Segment	03.09.24↔	Zugang zur Bws (d Laminot o Hemilekt), dors, 1 Segment
03.09.15↔	Zugang zur Hws (d Laminot o Hemilekt), dors, 2 Seg	03.09.25↔	Zugang zur Bws (d Laminot o Hemilekt), dors, 2 Seg
03.09.16↔	Zug z Hws (d Laminot o Hemilekt), dors, 3 u mehr Seg	03.09.26↔	Zug z Bws (d Laminot o Hemilekt), dors, 3 u mehr Seg
03.09.17↔	Zugang zum kraniozervikalem Uebergang	03.09.29↔	Zugang zur Brustwirbelsäule, sonstige
03.09.19↔	Zugang zur Halswirbelsäule, sonstige		

Prozedur EML-17

77.09.30↔	Sequestrektomie a Beckenk, ohne Einl e Medträg	78.09.31↔	Knocht x a Be, Gefgestielt ohne mikrovasculäre Anast
77.09.31↔	Sequestrektomie a Beckenk, m Einl e Medträg	78.09.32↔	Knochen transplantation am Becken, allogon
77.19.30↔	Knocheninzision a Beckenk, Explor und Knochenbohrung	78.09.33↔	Knorpel-Knochen transplantation am Becken
77.19.31↔	Knocheninzision am Beckenknochen, Fremdkörperentfernung	78.09.39↔	S Kntx a B (zB Atg Spng, krtksp Spn, N Gfgstlt Tx)
77.19.32↔	Knochinzis a Beckenk, Einl und Entf von Medtr	78.19.20↔	Geschl Rep e Fx d Beckens m Knochfix d Fixat ext
77.19.33↔	Knocheninzision am Beckenknochen, Drainage	78.19.22↔	Off Rep e Fx So Teile d Beckens m Knochfix d Fixat ext
77.19.39↔	Sonstige Knocheninzision am Beckenknochen	78.29.30↔	Temporäre Epiphyseodese am Becken
77.29.30↔	Keilosteotomie am Beckenknochen	78.29.31↔	Permanente Epiphyseodese am Becken
77.39.30↔	(De-)Rotationsosteotomie am Becken	78.29.32↔	Therapeutische Epiphyseolyse am Becken
77.39.31↔	Kortikotomie bei Segmenttransport am Becken	78.29.39↔	Sonstige Verkürzungsosteotomie am Becken
77.39.32↔	Kompl (mehrdimensionale) Osteotomie (mit Achsenk) a Be	78.39.20↔	Verlängerungsosteotomie am Becken
77.39.39↔	Sonstige Knochendurchtrennung am Becken	78.49.12↔	Sonstige plastische Rekonstruktion am Becken
77.69.12↔	Lokale Resektion von Knochenläsion oder -gewebe am Becken	79.19.20↔	Geschl Reposition e Fx d Beckens mit inn Knochfix
77.69.22↔	Debridement am Becken	79.29.20↔	Offene Reposition e Fx d Beckens ohne Inn Knochfix
77.89.30↔	Sonstige partielle Knochenresektion am Becken	79.39.29↔	Off Rep e Fx sonstiger Teile d Beckens m inn Knochfix
77.99.30↔	Totale Knochenresektionen am Becken	81.40.30↔	Arthropl a Hüftggl m Osteot d Beckens, sonstige Osteot
78.09.30↔	Knocht x a Be, Gefgestielt mit mikrovasculärer Anast	81.40.31↔	Arthropl a Hüftggl m Osteot d Bckns, Trplsteotmie

Prozedur EML-18

00.80↔	Revision einer Knieprothese, total (alle Komponenten)	77.02.11↔	Sequestrektomie a Hum, mit Einl e Medikamententrägers
00.81↔	Revision einer Knieprothese, Tibiakomponente	77.02.99↔	Sequestrektomie am Humerus, sonstige
00.83↔	Revision einer Knieprothese, Patellarkomponente	77.03.00↔	Sequestrektomie an Radius und Ulna, n.n.bez.
00.84↔	Revision einer Knieprothese, Tibialiner	77.03.10↔	Sequestrektomie an Radius und Ulna, oh Einl e Medträg
77.01.00↔	Sepuestrekt an Skap, Klav, Rip und Sternum, n.n.bez.	77.03.11↔	Sequestrektomie an Radius und Ulna, m Einl e Medträg
77.01.10↔	Sequestrektomie an Skapula und Klav, oh Einl e Medträg	77.03.99↔	Sequestrektomie an Radius und Ulna, sonstige
77.01.11↔	Sequestrektomie an Skapula und Klav, m Einl e Medträg	77.04.00↔	Sequestrektomie an Karpalia und Metakarpalia, n.n.bez.
77.01.20↔	Sequestrektomie an Rip und Sternum, oh Einl e Medträg	77.04.10↔	Sepuestrekt an Karpal und Metakarp, oh Einl e Medträg
77.01.21↔	Sequestrektomie an Rip und Sternum, m Einl e Medträg	77.04.11↔	Sepuestrekt an Karpal und Metakarp, m Einl e Medträg
77.01.99↔	Sepuestrekt an Skap, Klav, Rip und Sternum, sonstige	77.04.99↔	Sequestrektomie an Karpalia und Metakarpalia, sonstige
77.02.00↔	Sequestrektomie am Humerus, n.n.bez.	77.06.00↔	Sequestrektomie an der Patella, n.n.bez.
77.02.10↔	Sequestrektomie a Hum, ohne Einl e Medikamententrägers	77.06.10↔	Sequestrektomie an d Patella, ohne Einl e Medträg

77.06.11↔	Sequestrektomie an d Patella, m Einl e Medträg	77.18.21↔	S Knchnzs oh Knchdrchr a Klkn, Explr u Knchnb
77.06.99↔	Sequestrektomie an der Patella, sonstige	77.18.22↔	So Knochinzis oh Knochdurchtr a Kalkan, Fremdkentf
77.07.00↔	Sequestrektomie an Tibia und Fibula, n.n.bez.	77.18.23↔	S Knchnzs oh Knchdrchr a Klkn, Enl u Entf e Mdrträg
77.07.10↔	Sequestrektomie an Tibia und Fib, ohne Einl e Medträg	77.18.24↔	Sonstige Knochinzis ohne Knochdurchtr a Kalkan, Drain
77.07.11↔	Sequestrektomie an Tibia und Fib, m Einl e Medträg	77.18.29↔	Sonstige Knochinzis oh Knochdurchtr a Kalkan, sonstige
77.07.99↔	Sequestrektomie an Tibia und Fibula, sonstige	77.18.30↔	S Knchnzs oh Knchdrchr an snst Trsl, n.n.bz.
77.08.00↔	Sequestrektomie an Tarsalia und Metatarsalia, n.n.bez.	77.18.31↔	S Knchnzs oh Knchdrchr an snst Trsl, Explr u Knchnb
77.08.10↔	Sepuestrekt an Tarsal und Metatars, oh Einl e Medträg	77.18.32↔	S Knchnzs oh Knchdrchr an snst Trsl, Frmdkntf
77.08.11↔	Sepuestrekt an Tarsalia und Metatars, m Einl e Medträg	77.18.33↔	S Knchnzs o Kndrchr an snst Trsl, Enl u Ef e Mdrträg
77.08.99↔	Sequestrektomie an Tarsalia und Metatarsalia, sonstige	77.18.34↔	So Knochinzis oh Knochdurchtr an sonst Tarsalia, Drain
77.09.00↔	Sequestrektomie an and näh bez Kn, oh Gschk, n.n.bez.	77.18.39↔	So Knochinzis oh Knochdurchtr an Metatars, so
77.09.10↔	Sequestrektomie an Phalangen d Hand, oh Einl e Medträg	77.18.40↔	So Knochinzis oh Knochdurchtr an Metatars, n.n.bez.
77.09.11↔	Sequestrektomie an Phalangen d Hand, m Einl e Medträg	77.18.41↔	S Knchnzs oh Knchdrchr an Mtrrs, Explr u Knchnb
77.09.20↔	Sequestrektomie an d Wirbelsäule, ohne Einl e Medträg	77.18.42↔	So Knochinzis oh Knochdurchtr an Metatars, Fremdkentf
77.09.21↔	Sequestrektomie an d Wirbelsäule, m Einl e Medträg	77.18.43↔	S Knchnzs oh Knchdrchr an Mtrrs, Enl u Entf e Mdrträg
77.09.30↔	Sequestrektomie a Beckenkn, ohne Einl e Medträg	77.18.44↔	Sonstige Knochinzis oh Knochdurchtr an Metatars, Drain
77.09.31↔	Sequestrektomie a Beckenkn, m Einl e Medträg	77.18.49↔	So Knochinzis oh Knochdurchtr an Metatars, so
77.09.40↔	Sequestrektomie an D Phal d Fusses, oh Einl e Medträg	77.18.99↔	So Knochinzis oh Knochdurchtr an Tarsal u Metatars, so
77.09.41↔	Sequestrektomie an D Phal d Fusses, m Einl e Medträg	77.19.00↔	Knochinzis an and näher bez Kn, ohne Gschk, n.n.bez.
77.09.90↔	Sepuestrekt an sonstigen näh bz Kn, oh Einl e Medträg	77.19.10↔	Knochinzis an Phalangen d Hand, Explor und Knochenbo
77.09.91↔	Sepuestrekt an sonstigen näh bz Kn, m Einl e Medträg	77.19.11↔	Knocheninzision an Phalangen d Hand, Fremdkentf
77.09.99↔	Sequestrektomie an and näh bez Kn, oh Gschk, sonstige	77.19.12↔	Knochinzis an Phal d Hand, Einl und Entf e Medträg
77.11.00↔	S Knchnzs oh Knchdrchr an Skp, Klv, Rp u Strn, n.n.bz.	77.19.13↔	Knocheninzision an Phalangen der Hand, Drainage
77.11.10↔	Knochinzis an Skapula und Klav, Explor und Knochenbo	77.19.19↔	Sonstige Knocheninzision an Phalangen der Hand
77.11.11↔	Knocheninzision an Skapula und Klavikula, Fremdkentf	77.19.20↔	Knocheninzision an d Wirbelsäule, Explor und Knochenbo
77.11.12↔	Knochinzis an Skap und Klav, Einl und Entf e Medträg	77.19.21↔	Knocheninzision an d Wirbelsäule, Fremdkentf
77.11.13↔	Knocheninzision an Skapula und Klavikula, Drainage	77.19.22↔	Knochinzis an d Wirbelsäule, Einl und Entf von Medtr
77.11.20↔	Knochinzis an Rippen und Sternum, Explor und Knochenbo	77.19.23↔	Knocheninzision an der Wirbelsäule, Drainage
77.11.21↔	Knocheninzision an Rippen und Sternum, Fremdkentf	77.19.29↔	Sonstige Knocheninzision an der Wirbelsäule
77.11.22↔	Knochinzis an Rip und Sternum, Einl und Entf e Medträg	77.19.30↔	Knocheninzision a Beckenkn, Explor und Knochenbohrung
77.11.23↔	Knocheninzision an Rippen und Sternum, Drainage	77.19.31↔	Knocheninzision am Beckenknochen, Fremdkörperentfernung
77.11.99↔	S Knchnzs oh Knchdrchr an Skp, Klv, Rp u Strn, so	77.19.32↔	Knochinzis a Beckenkn, Einl und Entf von Medtr
77.12.00↔	Sonstige Knochinzis ohne Knochdurchtr a Hum, n.n.bez.	77.19.33↔	Knocheninzision am Beckenknochen, Drainage
77.12.10↔	S Knchnzs oh Knchdrchr a Hm, Explr u Knchnb	77.19.39↔	Sonstige Knocheninzision am Beckenknochen
77.12.11↔	Sonstige Knochinzis oh Knochdurchtr a Hum, Fremdkentf	77.19.40↔	Knochinzis an D Phal d Fusses, Explor und Knochenbo
77.12.12↔	S Knchnzs oh Knchdrchr a Hm, Enl u Entf e Mdrträg	77.19.41↔	Knocheninzision an D Phalangen d Fusses, Fremdkentf
77.12.13↔	Sonstige Knochinzis ohne Knochdurchtr a Hum, Drain	77.19.42↔	Knochinzis an D Phal d Fusses, Einl und Entf e Medträg
77.12.99↔	Sonstige Knochinzis ohne Knochdurchtr a Hum, sonstige	77.19.43↔	Knocheninzision an den Phalangen des Fusses, Drainage
77.13.00↔	So Knochinzis oh Knochdurchtr an Rad u Ulna, n.n.bez.	77.19.49↔	Sonstige Knocheninzision an den Phalangen des Fusses
77.13.10↔	S Knchnzs oh Knchdrchr an Rd u Uln, Explr u Knchnb	77.19.90↔	Knochinzis an sonst näh bez Kn, Explor und Knochenbo
77.13.11↔	So Knochinzis oh Knochdurchtr an Rad u Uln, Fremdkentf	77.19.91↔	Knocheninzision an sonstigen näher bez Kn, Fremdkentf
77.13.12↔	S Knchnzs o Kndrchr an Rd u Uln, Enl u Ef e Mdrträg	77.19.92↔	Knochinzis an sonst näh bez Kn, Einl u Entf e Medträg
77.13.13↔	So Knochinzis oh Knochdurchtr an Rad und Ulna, Drain	77.19.93↔	Knocheninzision an sonstigen näher bez Knochen, Drain
77.13.99↔	So Knochinzis oh Knochdurchtr an Rad und Ulna, so	77.19.99↔	Knochinzis an and näher bez Kn, ohne Gschk, sonstige
77.14.00↔	S Knchnzs oh Knchdrchr an Krpl u Mtkrp, n.n.bz.	77.22↔	Keilosteotomie am Humerus
77.14.10↔	S Knchnzs oh Knchdrchr an Krpl u Mtkrp, Explr u Knchnb	77.23↔	Keilosteotomie an Radius und Ulna
77.14.11↔	S Knchnzs oh Knchdrchr an Krpl u Mtkrp, Frmdkntf	77.24↔	Keilosteotomie an Karpalia und Metakarpalia
77.14.12↔	S Knchnzs o Kndrchr an Krpl u Mk, Enl u Ef e Mdrtrg	77.27.00↔	Keilosteotomie an Tibia und Fibula, n.n.bez.
77.14.13↔	S Knchnzs oh Knchdrchr an Krpl u Mtkrp, Drain	77.27.10↔	Keilosteotomie an der Tibia
77.14.99↔	So Knochinzis oh Knochdurchtr an Karpal u Metakarp, so	77.27.20↔	Keilosteotomie an der Fibula
77.16.00↔	So Knochinzis oh Knochdurchtr an d Patel, n.n.bez.	77.27.99↔	Keilosteotomie an Tibia und Fibula, sonstige
77.16.10↔	S Knchnzs oh Knchdrchr an d Ptl, Explr u Knchnb	77.28.00↔	Keilosteotomie an Tarsalia und Metatarsalia, n.n.bez.
77.16.11↔	So Knochinzis oh Knochdurchtr an d Patel, Fremdkentf	77.28.10↔	Keilosteotomie am Talus
77.16.12↔	S Knchnzs oh Knchdrchr an d Ptl, Enl u Entf e Mdrträg	77.28.20↔	Keilosteotomie am Kalkaneus
77.16.13↔	Sonstige Knochinzis oh Knochdurchtr an d Patel, Drain	77.28.30↔	Keilosteotomie an sonstigen Tarsalia
77.16.99↔	So Knochinzis oh Knochdurchtr an d Patel, so	77.28.40↔	Keilosteotomie an Metatarsalia
77.17.00↔	So Knochinzis oh Knochdurchtr an Tib und Fib, n.n.bez.	77.28.99↔	Keilosteotomie an Tarsalia und Metatarsalia, sonstige
77.17.10↔	S Knchnzs oh Knchdrchr an Tb u Fb, Explr u Knchnb	77.31.00↔	So Knochdurchtr an Skap, Klav, Rip und Stern, n.n.bez.
77.17.11↔	So Knochinzis oh Knochdurchtr an Tib u Fib, Fremdkentf	77.31.10↔	Sonstige Knochendurchtrennung an Skapula
77.17.12↔	S Knchnzs oh Knchdrchr an Tb u Fb, Enl u Entf e Mdrträg	77.31.11↔	Sonstige Knochendurchtrennung an Klavikula
77.17.13↔	So Knochinzis oh Knochdurchtr an Tibia und Fib, Drain	77.31.20↔	Sonstige Knochendurchtrennung an der Rippe
77.17.99↔	So Knochinzis oh Knochdurchtr an Tibia und Fib, So	77.31.21↔	Sonstige Knochendurchtrennung am Sternum
77.18.00↔	S Knchnzs oh Knchdrchr an Trsl u Mtrrs, n.n.bz.	77.31.99↔	So Knochdurchtr an Skap, Klav, Rip und Sternum, So
77.18.10↔	Sonstige Knochinzis oh Knochdurchtr a Talus, n.n.bez.	77.32.00↔	Sonstige Knochendurchtrennung am Humerus, n.n.bez.
77.18.11↔	S Knchnzs oh Knchdrchr a Tls, Explr u Knchnb	77.32.10↔	Kortikotomie bei Segmenttransport am Humerus
77.18.12↔	So Knochinzis oh Knochdurchtr a Talus, Fremdkentf	77.32.99↔	Sonstige Knochendurchtrennung am Humerus, sonstige
77.18.13↔	S Knchnzs oh Knchdrchr a Tls, Enl u Entf e Mdrträg	77.33.00↔	Sonst Knochendurchtrennung an Radius und Ulna, n.n.bez.
77.18.14↔	Sonstige Knochinzis ohne Knochdurchtr a Talus, Drain	77.33.10↔	Kortikotomie bei Segmenttransport an Radius und Ulna
77.18.19↔	Sonstige Knochinzis oh Knochdurchtr a Talus, sonstige	77.33.20↔	Knochendurchtrennung an distaler Ulna und Ulnaschaft
77.18.20↔	Sonstige Knochinzis oh Knochdurchtr a Kalkan, n.n.bez.	77.33.99↔	Sonst Knochendurchtrennung an Radius und Ulna, sonst

77.34.00↔	Sonstige Knochendurchtr an Karpal und Metakarp, n.n.bez.	78.07.12↔	Knochen transplantation an der Tibia, allogen
77.34.10↔	(De-)Rotationsosteotomie an Karpalia und Metakarpalia	78.07.13↔	Knorpel-Knochen transplantation an der Tibia
77.34.11↔	Kompl (mehrd) Osteotomie an Karpal und Metakarpalia	78.07.19↔	So Kntx an d Tb (zB atg Spng, krtksp Spn, n gfgstlt Tx)
77.34.99↔	Sonstige Knochendurchtr an Karpal und Metakarp, sonstige	78.07.20↔	Knochtx an d Fib, gfgestielt m mikrovasculärer Anast
77.37.00↔	Sonst Knochendurchtrennung an Tibia und Fibula, n.n.bez.	78.07.21↔	Knochtx an d Fib, gfgestielt ohne mikrovascul Anast
77.37.10↔	(De-)Rotationsosteotomie an der Tibia	78.07.22↔	Knochen transplantation an der Fibula, allogen
77.37.11↔	Vlgsiernd o vrsiernd (D)Rtitionssttm an d Tb	78.07.23↔	Knorpel-Knochen transplantation an der Fibula
77.37.12↔	Kortikotomie bei Segmenttransport an der Tibia	78.07.29↔	So Kntx an d Fb (zB atg Spng, krtksp Spn, n gfgstlt Tx)
77.37.13↔	Kompl (mehrd) Osteotomie (m Achsenk) an d Tibia	78.07.99↔	Knochen transplantation an Tibia und Fibula, sonstige
77.37.19↔	Sonstige Knochendurchtrennung an der Tibia	78.08.00↔	Knochen transplantation an Tarsalia u Metatarsalia, n.n.bez.
77.37.20↔	(De-)Rotationsosteotomie an der Fibula	78.08.10↔	Knchtx an Trsl u Mtrrs, gfgstielt m mkrvsk Anst
77.37.21↔	Kortikotomie bei Segmenttransport an der Fibula	78.08.11↔	Knchtx an Trsl u Mtrrs, gfgstielt oh mkrvsk Anst
77.37.22↔	Kompl (mehrd) Osteotomie (m Achsenk) an d Fib	78.08.12↔	Knochen transplantation an Tarsalia und Metatarsalia, allogen
77.37.29↔	Sonstige Knochendurchtrennung an der Fibula	78.08.13↔	Knorpel-Knochen transplantation an Tarsalia und Metatarsalia
77.37.99↔	Sonst Knochendurchtrennung an Tibia und Fibula, sonst	78.08.19↔	So Ktx an Trsl u Mtrrs (zB atg Spng, krtk Spn, n gfg Tx)
77.38.00↔	So Knochendurchtr an Tarsalia und Metatars, n.n.bez.	78.08.99↔	Knochen transplantation an Tarsalia und Metatarsalia, sonst
77.38.10↔	(De-)Rotationsosteotomie an Tarsalia	78.21.00↔	Verkürzungsosteotomie an Skapula, Kalvikula, n.n.bez.
77.38.11↔	Kortikotomie bei Segmenttransport an Tarsalia	78.21.10↔	Temporäre Epiphyseodese an Skapula und Klavikula
77.38.12↔	Kompl (mehrd) Osteotomie (m Achsenk) an Tarsalia	78.21.11↔	Permanente Epiphyseodese an Skapula und Klavikula
77.38.19↔	Sonstige Knochendurchtrennung an Tarsalia	78.21.12↔	Therapeutische Epiphyseolyse an Skapula und Klavikula
77.38.29↔	Sonstige Knochendurchtrennung an Metatarsalia	78.21.99↔	Verkürzungsosteotomie an Skapula, Klavikula, sonstige
77.38.99↔	So Knochendurchtr an Tarsalia und Metatars, so	78.22.00↔	Verkürzungsosteotomie am Humerus, n.n.bez.
77.51↔	Plst Rk b Hlx vlg m Exstrskt, Wchtkrr u Ost a Os mtrrs I	78.22.10↔	Temporäre Epiphyseodese am Humerus
77.52↔	Plst Rk b Hlx vlg m Exstrskt, Weichtkrr u Arthrd	78.22.11↔	Permanente Epiphyseodese am Humerus
77.53↔	Plst Rk b Hlx vlg m and Exstrskt u Weichtkrr	78.22.12↔	Therapeutische Epiphyseolyse am Humerus
77.54↔	Resektion oder Korrekturosteotomie bei Digitus quintus varus	78.22.99↔	Verkürzungsosteotomie am Humerus, sonstige
77.56↔	Plastische Rekonstruktion bei Hammerzehe	78.23.00↔	Verkürzungsosteotomie an Radius und Ulna, n.n.bez
77.57↔	Plastische Rekonstruktion bei Krallenzehe	78.23.10↔	Temporäre Epiphyseodese an Radius und Ulna
77.58↔	Sonstige Resektion, Arthrod und Plast Reko an Zehen	78.23.11↔	Permanente Epiphyseodese an Radius und Ulna
77.59↔	Sonstige Exostosenresektion bei Hallux valgus	78.23.12↔	Therapeutische Epiphyseolyse an Radius und Ulna
77.86↔	Sonstige partielle Knochenresektion aus der Patella	78.23.99↔	Verkürzungsosteotomie an Radius und Ulna, sonstige
77.96↔	Totale Patella-Resektion	78.24.00↔	Verkürzungsosteotomie an Karpalia und Metakarpalia, n.n.bez.
78.01.00↔	Knochtx an Skapula, Klav, Rippen und Sternum, n.n.bez.	78.24.10↔	Temporäre Epiphyseodese an Karpalia und Metakarpalia
78.01.10↔	Knochtx an Skap u Klav, Gefgestielt m mikrovascul Anast	78.24.11↔	Permanente Epiphyseodese an Karpalia und Metakarpalia
78.01.11↔	Knochtx an Skap u Klav, Gefgestielt oh mikrovascul Anast	78.24.12↔	Therapeutische Epiphyseolyse an Karpalia und Metakarpalia
78.01.12↔	Knochen transplantation an Skapula und Klavikula, allogen	78.24.99↔	Verkürzungsosteotomie an Karpalia und Metakarpalia, sonst
78.01.13↔	Knorpel-Knochen transplantation an Skapula und Klavikula	78.27.00↔	Verkürzungsosteotomie an Tibia und Fibula, n.n.bez.
78.01.19↔	Kntx an Skp u Klv, so (zB Spg, krtksp Spn, n gfgstlts Tx)	78.27.10↔	Temporäre Epiphyseodese an der Tibia
78.01.20↔	Knochen transplantation an Rippen und Sternum, alle Eingriffe	78.27.11↔	Permanente Epiphyseodese an der Tibia
78.01.99↔	Knochtx an Skapula, Klav, Rippen und Sternum, sonstige	78.27.12↔	Therapeutische Epiphyseolyse an der Tibia
78.02.00↔	Knochen transplantation am Humerus, n.n.bez.	78.27.19↔	Sonstige Verkürzungsosteotomie an der Tibia
78.02.10↔	Knochtx a Hum, Gefgestielt mit mikrovasculärer Anast	78.27.20↔	Temporäre Epiphyseodese an der Fibula
78.02.11↔	Knochtx a Hum, Gefgestielt ohne mikrovasculäre Anast	78.27.21↔	Permanente Epiphyseodese an der Fibula
78.02.12↔	Knochen transplantation am Humerus, allogen	78.27.22↔	Therapeutische Epiphyseolyse an der Fibula
78.02.13↔	Knorpel-Knochen transplantation am Humerus	78.27.29↔	Sonstige Verkürzungsosteotomie an der Fibula
78.02.14↔	So Kntx a Hm (zB atg Spng, krtksp Spn, n gfgstlts Tx)	78.27.99↔	Verkürzungsosteotomie an Tibia und Fibula, sonstige
78.02.99↔	Knochen transplantation am Humerus, sonstige	78.28.00↔	Verkürzungsosteotomie an Tarsalia und Metatarsalia, n.n.bez.
78.03.00↔	Knochen transplantation an Radius und Ulna, n.n.bez.	78.28.10↔	Temporäre Epiphyseodese an Tarsalia und Metatarsalia
78.03.10↔	Knochtx an Rad und Ulna, Gefgestielt m mikrovascul Anast	78.28.11↔	Permanente Epiphyseodese an Tarsalia und Metatarsalia
78.03.11↔	Knochtx an Rad u Ulna, Gefgestielt oh mikrovascul Anast	78.28.12↔	Therapeutische Epiphyseolyse an Tarsalia und Metatarsalia
78.03.12↔	Knochen transplantation an Radius und Ulna, allogen	78.28.20↔	Sonstige Verkürzungsosteotomie am Calcaneus
78.03.13↔	Knorpel-Knochen transplantation an Radius und Ulna	78.28.21↔	Sonstige Verkürzungsosteotomie an sonstigen Tarsalia
78.03.19↔	So Ktx an Rd u Uln (zB atg Spng, krt Spn, n gfg Tx)	78.28.22↔	Sonstige Verkürzungsosteotomie an Metatarsalia
78.03.99↔	Knochen transplantation an Radius und Ulna, sonstige	78.28.99↔	Verkürzungsosteotomie an Tarsalia und Metatarsalia, sonst
78.04.00↔	Knochen transplantation an Karpalia u Metakarpalia, n.n.bez.	78.29.00↔	Verkürzungsosteotomie an and Ni näh bez Kn, n.n.bez.
78.04.10↔	Knchtx an Krpl u Mtkrp, Gfgstielt m mkrvsk Anst	78.29.10↔	Temporäre Epiphyseodese an Phalangen der Hand
78.04.11↔	Knchntrsp an Krpl u Mtkrp, Gfgstielt oh mkrvsk Anst	78.29.11↔	Permanente Epiphyseodese an Phalangen der Hand
78.04.12↔	Knochen transplantation an Karpalia und Metakarpalia, allogen	78.29.12↔	Therapeutische Epiphyseolyse an Phalangen der Hand
78.04.13↔	Knorpel-Knochen transplantation an Karpalia und Metakarpalia	78.29.19↔	Sonstige Verkürzungsosteotomie an Phalangen der Hand
78.04.19↔	So Ktx an Krpl u Mk (zB atg Spng, krtk Spn, n gfg Tx)	78.29.30↔	Temporäre Epiphyseodese am Becken
78.04.99↔	Knochen transplantation an Karpalia und Metakarpalia, sonst	78.29.31↔	Permanente Epiphyseodese am Becken
78.06.00↔	Knochen transplantation an der Patella, n.n.bez.	78.29.32↔	Therapeutische Epiphyseolyse am Becken
78.06.10↔	Knochtx an d Patella, Gefgestielt m mikrovascul Anast	78.29.39↔	Sonstige Verkürzungsosteotomie am Becken
78.06.12↔	Knochen transplantation an der Patella, allogen	78.29.40↔	Temporäre Epiphyseodese an Phalangen des Fußes
78.06.19↔	So Kntx an d Ptl (zB atg Spng, krtksp Spn, n gfgstlt Tx)	78.29.41↔	Permanente Epiphyseodese an Phalangen des Fußes
78.06.20↔	Knchtx an d Ptl, Knchntrsp, Gfgstielt, oh mkrvsk Anst	78.29.42↔	Therapeutische Epiphyseolyse an Phalangen des Fußes
78.06.99↔	Knochen transplantation an der Patella, sonstige	78.29.49↔	Sonstige Verkürzungsosteotomie an Phalangen des Fußes
78.07.00↔	Knochen transplantation an Tibia und Fibula, n.n.bez.	78.29.90↔	Temporäre Epiphyseodese an and nicht näher bez Knochen
78.07.10↔	Knochtx an d Tibia, Gefgestielt m mikrovascul Anast	78.29.91↔	Permanente Epiphysod an and nicht näher bez Knochen
78.07.11↔	Knochtx an d Tibia, Gefgestielt ohne mikrovascul Anast	78.29.92↔	Therapeutische Epiphyseolyse an and nicht näher bez Kn

78.29.99↔	Verkürzungsteotomie an and Ni näh bez Kn, sonstige	79.11.19↔	Gscl Rp e prx Hmfx m S in Kfx (zB d Sb, Dt, Zg/C, wst Pl)
78.32↔	Verlängerungsteotomie am Humerus	79.11.20↔	Gscl Rp e st Hmfx m in Knfx d Mrkn / Vg o Wkpl / Kdylpl
78.33↔	Verlängerungsteotomie an Radius und Ulna	79.11.21↔	Gschl Rp e sons Humfrk m inn Knchfx m miminv balass Tch
78.34↔	Verlängerungsteotomie an Karpalia und Metakarpalia	79.11.29↔	Gscl Rp e st Hmfx m S in Kfx (zB d Sb, Dt, Zg/C, wst Pl)
78.37↔	Verlängerungsteotomie an Tibia und Fibula	79.11.99↔	Geschl Reposition e Humfx mit inn Knochfix, sonstige
78.38.00↔	Verlängerungsteotomie an Tarsalia u Metatarsalia, n.n.bez.	79.12.00↔	Geschl Rep e Fx an Rad u Ulna m inn Knochfix, n.n.bez.
78.38.10↔	Verlängerungsteotomie am Calcaneus	79.12.10↔	Gscl Rp e dst Rdfx m inn Knchfx d Drht o Zgg/Crcl
78.38.19↔	Verlängerungsteotomie an sonstigen Tarsalia	79.12.11↔	Gscl Rp e dst Rdfx m inn Knchfx d intrmd Drht
78.38.20↔	Verlängerungsteotomie an Metatarsalia	79.12.12↔	Geschl Reposition e dist Radfx m inn Knochfix d Markn
78.38.99↔	Verlängerungsteotomie an Tarsalia und Metatarsalia, sonst	79.12.13↔	Gschl Rp e dist Radfrk m inn Knchfx m miminv balass Tch
78.41.00↔	So Plast Reko an Skap, Klav, Rip und Sternum, n.n.bez.	79.12.19↔	Gscl Rp e dst Rdfx m S inn Knchfx (z.B. d Schraub, Pl)
78.41.10↔	Sonst plastische Rekonstruktion an Skapula und Klavikula	79.12.20↔	Geschl Rep e sonst Radfx d Draht o Zuggurtung/Cercl
78.41.20↔	Sonst plastische Rekonstruktion an Rippen und Sternum	79.12.21↔	Gscl Rp e snst Rdfx m inn Knchfx d intrmd Drht
78.41.30↔	So plit Rk an Sp Klv Rp u Str Imp v vtl xpd Prt Ttrp VEPTTR	79.12.22↔	Geschl Rep e sonstigen Radfx m inn Knochfix d Markn
78.41.99↔	So Plast Reko an Skap, Klav, Rip und Sternum, So	79.12.23↔	Gschl Rp e sons Radfrk m inn Knchfx m miminv balass Tch
78.42↔	Sonstige plastische Rekonstruktion am Humerus	79.12.29↔	Gscl Rp e snst Rdfx m S inn Knfx (zB d Sb, Pl)
78.43↔	Sonstige plastische Rekonstruktion an Radius und Ulna	79.12.30↔	Gscl Rp e Ulnfx m inn Knchfx d Drht o Zgg/Crcl
78.44↔	Sonst plastische Rekonstruktion an Karpalia und Metakarpalia	79.12.31↔	Geschl Rep e Ulnafx m inn Knochfix d intramed Draht
78.47.00↔	Sonst plastische Rekonstruktion an Tibia u Fibula, n.n.bez.	79.12.32↔	Geschl Reposition e Ulnafraktur m inn Knochfix d Markn
78.47.10↔	Sonstige plastische Rekonstruktion an Tibia	79.12.39↔	Gscl Rp e Ulnfx m S inn Knchfx (z.B. d Schraub, Pl)
78.47.20↔	Sonstige plastische Rekonstruktion an Fibula	79.12.99↔	Geschl Rep e Fx an Rad und Ulna m inn Knochfix, so
78.47.99↔	Sonst plastische Rekonstruktion an Tibia und Fibula, sonst	79.13.00↔	Gscl Rp e Fx an Krpl u Mtkrp m inn Knchfx, n.n.bz.
78.48↔	Sonst plastische Rekonstruktion an Tarsalia und Metatarsalia	79.13.10↔	Gscl Rp e Fx an Krpl u Mtkrp m inn Knchfx d wnkst Pl
78.49.00↔	So plast Reko an and näh bez Kn, auss Geschk, n.n.bez.	79.13.19↔	Gscl Rp e Fx an Krpl u Mk m S inn Knfx (zB d Sb, Pl, Dt)
78.49.10↔	Sonstige plast Reko an and näh bez Kn, n.n.bez.	79.13.99↔	Gscl Rp e Fx an Krpl u Mtkrp m inn Knchfx, so
78.49.11↔	Sonst plastische Rekonstruktion an Phalangen der Hand	79.14.00↔	Geschl Reposition e Fingfx mit inn Knochfix, n.n.bez.
78.49.12↔	Sonstige plastische Rekonstruktion am Becken	79.14.10↔	Geschl Rep e Fingfx m inn Knochfix d winkelstabile Pl
78.49.13↔	Sonst plastische Rekonstruktion an Phalangen des Fußes	79.14.19↔	Gscl Rp e Fngfx m S inn Knfx (zB d Sb, Pl, Dt)
78.49.19↔	Sonstige Plast Reko an and näh bez Kn, sonstige	79.14.99↔	Geschl Reposition e Fingfx mit inn Knochfix, sonstige
78.49.80↔	Knochtx u Verw v Knochenersmat an d Ws, n.n.bez.	79.16.00↔	Geschl Rep e Fx an Tib u Fib m inn Knochfix, n.n.bez.
78.49.81↔	Tx v Spng(spänn) o krtkspngösn Spänn (autgn) an d Ws	79.16.10↔	Geschl Rep e prox Tibiafraktur m inn Knochfix d Markn
78.49.82↔	Vrw v Kemt a d Ws au Klgfms m Hydrxlpsch, o Anr v KnWhz	79.16.11↔	Gschl Rp e prox Tibfrk m inn Knchfx m miminv balass Tch
78.49.83↔	Vrw v Kemt a d Ws au Klgfms m Hydrxlpsch, m Anr v KnWhz	79.16.29↔	Gscl Rp e dst Tibiafx m S inn Knfx (zB d Sb, Pl, Dt)
78.49.84↔	Verw v keram Knochenersmat an d Ws, oh Anr v Knwachs	79.16.30↔	Geschl Rep e sonst Tibiafraktur m inn Knochfix d Markn
78.49.85↔	Verw v keram Knochenersmat an d Ws, m Anr v Knwachs	79.16.31↔	Gschl Rp e sons Tibfrk m inn Knchfx m miminv balass Tch
78.49.89↔	Knochtx u Verw v Knochenersmat an d Wirbelsäule, so	79.16.39↔	Gscl Rp e snst Tibiafx m S inn Knfx (zB d Sb, Pl, Dt)
78.49.99↔	So Plast Reko an and näh bez Kn, auss Gschk, so	79.16.40↔	Geschl Rep e dist Fibulafx m inn Knochfix d Markn
78.51.00↔	Inn Knchfx oh Rp d Fx an Skp, Klv, Rp u Strn, n.n.bz.	79.16.49↔	Gscl Rp e dst Fblfx m S inn Knfx (zB d Sb, Pl, Dt)
78.51.10↔	Rv v Osteosynthmt (h Mtwchs) an Skp, Klv, Rp u Strn	79.16.50↔	Geschl Rep e sonstigen Fibulafx m inn Knochfix d Markn
78.51.99↔	Inn Knchfx oh Rp d Fx an Skp, Klv, Rp u Strn, so	79.16.59↔	Gscl Rp e snst Fblfx m S inn Knfx (zB d Sb, Pl, Dt)
78.52.00↔	Inn Knochfix ohne Reposition d Fx a Hum, n.n.bez.	79.16.99↔	Geschl Rep e Fx an Tibia und Fib m inn Knochfix, So
78.52.10↔	Revision von Osteosynthesematerial (oh Matwechs) a Hum	79.17.00↔	Gscl Rp e Fx an Trsl u Mtrs m inn Knchfx, n.n.bz.
78.52.99↔	Inn Knochfix ohne Reposition d Fx a Hum, sonstige	79.17.10↔	Geschl Rep e Fx d Kalkan m inn Knochfix d winkst Pl
78.53.00↔	Inn Knochfix oh Rep d Fx an Rad und Ulna, n.n.bez.	79.17.11↔	Gschl Rp e Frk d Kalk m inn Knchfx m miminv balass Tch
78.53.10↔	Revision von Osteosynthmat (oh Matwechs) an Radius	79.17.19↔	Gscl Rp e Fx d Klkn m so inn Knfx (zB d Sb, Pl, Dt)
78.53.20↔	Revision von Osteosynthmat (oh Matwechs) an Ulna	79.17.29↔	Gscl Rp e Fx an st Trl u Mtrs m in Knfx (zB d Sb, Pl, Dt)
78.53.99↔	Inn Knochfix oh Rep d Fx an Rad und Ulna, sonstige	79.17.99↔	Gscl Rp e Fx an Trsl u Mtrs m inn Knchfx, so
78.54.00↔	Inn Knchfx oh Rp d Fx an Krpl u Mtkrp, n.n.bz.	79.18↔	Geschl Reposition e Zehenfraktur mit inn Knochfix
78.54.10↔	Rev v Osteosynthmat (oh Matwechs) an Karpal u Metakarp	79.21.00↔	Offene Reposition e Humfx ohne Inn Knochfix, n.n.bez.
78.54.99↔	Inn Knochfix oh Rep d Fx an Karpal und Metakarp, so	79.21.10↔	Offene Reposition e proximalen Humfx ohne Inn Knochfix
78.56.00↔	Inn Knochfix oh Reposition d Fx an d Patella, n.n.bez.	79.21.11↔	Off Reposition e Humerusschaffraktur oh Inn Knochfix
78.56.10↔	Revision von Osteosynthmat (oh Matwechs) an d Patella	79.21.12↔	Offene Reposition e dist Humfx ohne Inn Knochfix
78.56.99↔	Inn Knochfix oh Reposition d Fx an d Patella, sonstige	79.21.99↔	Offene Reposition e Humfx ohne Inn Knochfix, sonstige
78.57.00↔	Inn Knochfix oh Rep d Fx an Tibia und Fib, n.n.bez.	79.22.00↔	Off Rep e Fx an Rad und Ulna oh Inn Knochfix, n.n.bez.
78.57.10↔	Revision von Osteosynthmat (oh Matwechs) an d Tibia	79.22.10↔	Off Reposition e dist Radiusfraktur ohne Inn Knochfix
78.57.20↔	Revision von Osteosynthmat (oh Matwechs) an d Fib	79.22.19↔	Off Reposition e sonstigen Radfx oh Inn Knochfix
78.57.99↔	Inn Knochfix oh Rep d Fx an Tibia und Fib, sonstige	79.22.20↔	Off Reposition e Ulnafraktur ohne innere Knochenfixation
78.58.00↔	Inn Knchfx oh Rp d Fx an Trsl u Mtrs, n.n.bz.	79.22.99↔	Off Rep e Fx an Rad und Ulna oh Inn Knochfix, sonstige
78.58.10↔	Rev v Osteosynthmat (oh Matwechs) an Tarsal u Metatars	79.23↔	Off Rep e Fx an Karpal und Metakarp oh Inn Knochfix
78.58.99↔	Inn Knochfix oh Rep d Fx an Tarsalia und Metatars, so	79.24↔	Offene Reposition e Fingfx ohne innere Knochenfixation
78.59.00↔	Inn Knfx o Rp d Fx an and näh bz Kn, au Gschk, nnbz	79.26.00↔	Off Rep e Fx an Tib und Fib oh Inn Knochfix, n.n.bez.
78.59.10↔	Rev von Osteosynthmat (oh Matwechs) an Phal d Hand	79.26.10↔	Off Reposition e prox Tibiafraktur oh Inn Knochfix
78.59.20↔	Rev von Osteosynthmat (oh Matwechs) an d Wirbelsäule	79.26.11↔	Off Reposition e Tibiaschaffraktur ohne Inn Knochfix
78.59.30↔	Revision von Osteosynthesematerial (oh Matwechs) a Be	79.26.12↔	Off Reposition e dist Tibiafraktur ohne Inn Knochfix
78.59.40↔	Rev von Osteosynthmat (oh Matwechs) an Phal d Fußes	79.26.20↔	Off Reposition e proximalen Fibulafx ohne Inn Knochfix
78.59.90↔	Rv v Osteosynthmt (h MWh) an and näh bz Kn, au Gschk	79.26.21↔	Off Reposition e Fibulaschaffraktur ohne Inn Knochfix
78.59.99↔	Inn Knchfx oh Rp d Fx an and näh bz Kn, auss Gschk, so	79.26.22↔	Offene Reposition e dist Fibulafx ohne Inn Knochfix
79.11.00↔	Geschl Reposition e Humfx mit inn Knochfix, n.n.bez.	79.26.99↔	Off Rep e Fx an Tibia und Fib oh Inn Knochfix, so
79.11.10↔	Gscl Rp e prx Hmfx m in Knfx d Mrkn / Vg o Wkpl / Kdylpl	79.27.00↔	Off Rp e Fx an Trsl u Mtrs oh Inn Knchfx, n.n.bz.
79.11.11↔	Gschl Rp e prox Humfrk m inn Knchfx m miminv balass Tch	79.27.10↔	Off Rep e Talus und Kalkaneusfraktur oh Inn Knochfix

79.27.11↔	Off Rep e einf Fx So Tarsal u Metatars oh Inn Knochfx	79.59.10↔	Offene Reposition einer Epiphysendiastase an der Patella
79.27.12↔	Off Rp e Mhrfrgmfx S Trsl u Mtrrs oh Inn Knchfx	79.59.99↔	Off Reposition e Epiphysdiast an and bez Kn, sonstige
79.27.99↔	Off Rep e Fx an Tarsal u Metatars oh Inn Knochfx, so	79.61↔	Débridement einer offenen Humerusfraktur
79.28↔	Off Rep einer Zehenfraktur ohne innere Knochenfixation	79.62↔	Débridement einer offenen Fraktur an Radius und Ulna
79.31.00↔	Offene Reposition e Humfx mit inn Knochfx, n.n.bez.	79.63↔	Débridement e offenen Fraktur an Karpalia u Metakarpalia
79.31.10↔	Off Rp e eif prx Hfx m in Knfx d Mrkn, wks Pl o (Wnkl) Pl	79.64↔	Débridement einer offenen Fingerfraktur
79.31.11↔	Off Rp e eif prx Hmfx m S inn Knfx (zB Sb, Dt)	79.66↔	Débridement einer offenen Fraktur an Tibia und Fibula
79.31.12↔	Off Reposition e Mehrfragmfx d prox Hum m inn Knochfx	79.67↔	Débridement e offenen Fraktur an Tarsalia u Metatarsalia
79.31.20↔	Off Rep e einf Humerusschafffraktur m inn Knochfx	79.68↔	Débridement einer offenen Zehenfraktur
79.31.30↔	Off Rp e eif dst Hmfx m in Knfx d Mrkn, wkst Pl o (Wkl) Pl	79.76↔	Geschlossene Reposition einer Luxation des Knies
79.31.31↔	Off Rp e einf dst Hmfx m S inn Knfx (zB Sb, Dt)	79.77↔	Geschlossene Reposition einer Luxation des Sprunggelenkes
79.31.90↔	Off Rep e Mehrfragmfx So Teile d Hum m inn Knochfx	79.78↔	Geschlossene Reposition einer Luxation von Fuss und Zehen
79.31.99↔	Offene Reposition e Humfx mit inn Knochfx, sonstige	79.81.00↔	Offene Reposition einer Luxation der Schulter, n.n.bez.
79.32.00↔	Off Rep e Fx an Rad und Ulna m inn Knochfx, n.n.bez.	79.81.10↔	Offene Reposition einer Luxation im Humeroglenoidalgelenk
79.32.10↔	Offene Reposition e dist Radiusfraktur m inn Knochfx	79.81.20↔	Offene Reposition einer Luxation im Akromioklavikulargelenk
79.32.19↔	Off Reposition e sonstigen Radfx m inn Knochfx	79.81.99↔	Offene Reposition einer Luxation der Schulter, sonstige
79.32.29↔	Off Reposition e Ulnafraktur mit innerer Knochenfixation	79.82↔	Offene Reposition einer Luxation des Ellbogens
79.32.99↔	Off Rep e Fx an Rad und Ulna m inn Knochfx, sonstige	79.83.00↔	Offene Reposition einer Luxation des Handgelenkes, n.n.bez.
79.33.00↔	Off Rp e Fx an Krpl u Mtkrp m inn Knchfx, n.n.bz.	79.83.10↔	Off Rep einer Luxation des distales Radioulnargelenkes
79.33.10↔	Off Rp e Fx an Krpl u Mtkrp m inn Knchfx d (Blount)Klm	79.83.99↔	Offene Reposition einer Luxation des Handgelenkes, sonst
79.33.19↔	Off Rep e Fx an Karpal und Metakarp m So inn Knochfx	79.84↔	Offene Reposition einer Luxation von Hand und Fingern
79.33.99↔	Off Rep e Fx an Karpal und Metakarp m inn Knochfx, so	79.86.00↔	Offene Reposition einer Luxation des Knies, n.n.bez.
79.34↔	Offene Reposition e Fingfx mit innerer Knochenfixation	79.86.10↔	Off Reposition e Lux d proximalen Tibiofibulargelenkes
79.36.00↔	Off Rep e Fx an Tibia und Fib m inn Knochfx, n.n.bez.	79.86.19↔	Offene Reposition einer Luxation des Kniegelenkes
79.36.10↔	Off Rp e einf Fx prx Tb m inn Knchfx d (Blount)Klm o int Drht	79.86.99↔	Offene Reposition einer Luxation des Knies, sonstige
79.36.11↔	Off Rep e einf Fx d prox Tib m inn Knochfx d Schraube	79.87.00↔	Off Reposition e Luxation des Sprunggelenkes, n.n.bez.
79.36.12↔	Off Rep e einf Fx d prox Tibia m so inn Knochfx	79.87.10↔	Offene Reposition einer Luxation des oberen Sprunggelenkes
79.36.13↔	Off Rp e Mhrfrgmfx d prx Tb m inn Knchfx d (Blount)Klm	79.87.20↔	Offene Reposition einer Luxation des unteren Sprunggelenkes
79.36.14↔	Off Rep e Mehrfragmfx d prox Tibia m so inn Knochfx	79.87.99↔	Offene Reposition einer Luxation des Sprunggelenkes, sonst
79.36.20↔	Off Rep e einf Tibiaschafffraktur m inn Knochfx	79.88.00↔	Off Reposition e Luxation von Fuss u Zehen, n.n.bez.
79.36.30↔	Off Rp e einf Fx d dst Tb m inn Knchfx d Mrkn o wnkst Pl	79.88.10↔	Offene Reposition einer Luxation eines Zehengelenkes
79.36.31↔	Off Rp e einf Fx d dstaeln Tb m inn Knchfx d so Pl	79.88.20↔	Offene Reposition e Lux e Metatarsophalangealgelenkes
79.36.32↔	Off Rep e einf Fx d dist Tibia m So inn Knochfx	79.88.99↔	Offene Reposition einer Luxation von Fuss und Zehen, sonst
79.36.40↔	Off Rep e Mehrfragmfx so Teile d Tibia m inn Knochfx	80.01.00↔	Arthrotomie zur Prothesenentf an der Schulter, n.n.bez.
79.36.50↔	Off Reposition e einf Fx d prox Fib m inn Knochfx	80.01.10↔	Arthrot z Prothentf an d Schult, Entf e Humeruskprot
79.36.51↔	Off Reposition e Mehrfragmfx d prox Fib m inn Knochfx	80.01.11↔	Arthrot z Prthntf an d Schlnt, Entf e TEP d Schltrgl
79.36.60↔	Off Rp e einf Fbelschfftrkr m inn Knchfx d Mrkn	80.01.99↔	Arthrotomie zur Prothesenentfernung an der Schulter, sonst
79.36.61↔	Off Rep e einf Fibulaschafffraktur m so inn Knochfx	80.02↔	Arthrotomie zur Prothesenentfernung am Ellbogen
79.36.62↔	Off Rp e Mhrfrgmfx d Fbelschfts m inn Knchfx d (wnkst) Pl	80.03↔	Arthrotomie zur Prothesenentfernung am Handgelenk
79.36.63↔	Off Rp e Mhrfrgmfx d Fbelschfts m so inn Knchfx	80.04.00↔	Arthrot z Prothentf an Hand und Fing, n.n.bez.
79.36.70↔	Off Rp e einf Fx d dst Fb m inn Knchfx d (Blount)Klm	80.04.10↔	Arthrot z Prthntf an Hnd u Fng, Entf e Daumstglprt
79.36.71↔	Off Rep e einf Fx d dist Fib m inn Knochfx d Pl	80.04.11↔	Arthrot z Prthntf an Hnd u Fng, Entf e snst Fngrglndprt
79.36.72↔	Off Rep e einf Fx d dist Fib m sonstiger inn Knochfx	80.04.99↔	Arthrot z Prothentf an Hand und Fing, sonstige
79.36.73↔	Off Reposition e Mehrfragmfx d dist Fib m inn Knochfx	80.06↔	Arthrotomie zur Prothesenentfernung am Knie
79.36.99↔	Off Rep e Fx an Tibia und Fib m inn Knochfx, sonstige	80.07↔	Arthrotomie zur Prothesenentfernung am Sprunggelenk
79.37.00↔	Off Rp e Fx an Trsl u Mtrrs m inn Knchfx, n.n.bz.	80.08↔	Arthrotomie zur Prothesenentfernung an Fuss und Zehen
79.37.10↔	Off Rep e Fx an Kalkan und Talus m inn Knochfx d Pl	80.11.00↔	Sonstige Arthrotomie der Schulter, n.n.bez.
79.37.11↔	Off Rep e Fx an Kalkan und Talus m so inn Knochfx	80.11.10↔	Arthr Arthrot d Humeroglgel, Gelsp mit Drain
79.37.20↔	Off Rp e Mhrfrgmfx an snst Trsl m inn Knchfx d Pl	80.11.11↔	Arthr Arthrot d Humeroglgel, Entf freier Gelkörp
79.37.21↔	Off Rp e Mhrfrgmfx an snst Trsl m so inn Knchfx	80.11.12↔	Arthrot d Humeroglenoidalgelenkes, Gelsp mit Drain
79.37.30↔	Off Rep e Mehrfragmfx an Metatars m inn Knochfx	80.11.13↔	Arthrot d Humeroglenoidalgelenkes, Entf freier Gelkörp
79.37.40↔	Off Rp e einf Fx an snst Trsl u Mtrrs m inn Knchfx	80.11.19↔	Sonstige Arthrotomie des Humeroglenoidalgelenkes
79.37.99↔	Off Rep e Fx an Tarsal und Metatars m inn Knochfx, so	80.11.20↔	Arthr Arthrot d Akromioklavgel, Gelsp mit Drain
79.38↔	Off Rep einer Zehenfraktur m innerer Knochenfixation	80.11.21↔	Arthr Arthrot d Akromioklavgel, Entf freier Gelkörp
79.41↔	Geschlossene Rep einer Epiphysendiastase des Humerus	80.11.22↔	Arthrot des Akromioklavgel, Gelenkspülung mit Drainage
79.42↔	Geschl Reposition e Epiphysdiast an Radius und Ulna	80.11.23↔	Arthrot d Akromioklavgel, Entf freier Gelenkkörper
79.46↔	Geschl Reposition e Epiphysdiast an Tibia und Fib	80.11.29↔	Sonstige Arthrotomie des Akromioklavikulargelenkes
79.49↔	Geschlossene Reposition e Epiphysdiast and bez Knochen	80.11.99↔	Sonstige Arthrotomie der Schulter, sonstige
79.51↔	Offene Reposition einer Epiphysendiastase am Humerus	80.12.00↔	Sonstige Arthrotomie des Ellbogens, n.n.bez.
79.52.00↔	Off Rep e Epiphysdiast an Rad und Ulna, n.n.bez.	80.12.10↔	Arthr Arthrot d Ellenbogens, Gelenkspülung mit Drain
79.52.10↔	Offene Reposition einer Epiphysendiastase am distalen Radius	80.12.11↔	Arthr Arthrot d Ellb, Entfernung freier Gelenkkörper
79.52.20↔	Off Rep e sonstigen Epiphysdiast an Rad und Ulna	80.12.12↔	Arthr Arthrot d Ellb, Einl oder Entf e Medträg
79.52.99↔	Off Rep e Epiphysdiast an Rad und Ulna, sonstige	80.12.20↔	Arthrotomie des Ellenbogens, Gelenkspülung mit Drainage
79.56.00↔	Off Rep e Epiphysdiast an Tibia und Fib, n.n.bez.	80.12.21↔	Arthrot d Ellenbogens, Entfernung freier Gelenkkörper
79.56.10↔	Offene Reposition e Epiphysdiast an d proximalen Tibia	80.12.99↔	Sonstige Arthrotomie des Ellbogens, sonstige
79.56.11↔	Off Reposition e Epiphysendiastase an der distale Tibia	80.13.00↔	Sonstige Arthrotomie des Handgelenkes, n.n.bez.
79.56.20↔	Offene Reposition e Epiphysdiast an d proximalen Fib	80.13.10↔	Arthr Arthrot d Handgelenkes, Gelenkspülung mit Drain
79.56.21↔	Off Rep einer Epiphysendiastase an der distalen Fibula	80.13.11↔	Arthr Arthrot d Handgelenkes, Entf freier Gelenkkörper
79.56.99↔	Off Rep e Epiphysdiast an Tibia und Fib, sonstige	80.13.12↔	Arthr Arthrot d Handgel, Einl oder Entf e Medträg
79.59.00↔	Off Reposition e Epiphysdiast an and bez Kn, n.n.bez.	80.13.20↔	Arthrot des Handgelenkes, Gelenkspülung mit Drainage

80.13.21↔	Arthrot d Handgelenkes, Entfernung freier Gelenkkörper	80.71.10↔	Synovektomie am Humeroglenoidalgelenk
80.13.99↔	Sonstige Arthrotomie des Handgelenks, sonstige	80.71.11↔	Synovektomie am Akromioklavikulargelenk
80.14.00↔	Sonstige Arthrotomie von Hand und Fingern, n.n.bez.	80.71.99↔	Synovektomie an der Schulter, sonstige
80.14.10↔	Arthrot von Hand und Fingern, Gelenkspülung mit Drain	80.72.00↔	Synovektomie am Ellbogen, n.n.bez.
80.14.99↔	Sonstige Arthrotomie von Hand und Fingern, sonstige	80.72.10↔	Arthroskopische Synovektomie am Ellbogen
80.16.00↔	Sonstige Arthrotomie des Knies, n.n.bez.	80.72.20↔	Offene Synovektomie am Ellbogen
80.16.10↔	Arthr Arthrot d Kniegelenkes, Gelenkspülung mit Drain	80.72.99↔	Synovektomie am Ellbogen, sonstige
80.16.11↔	Arthr Arthrot d Kniegelenkes, Entf freier Gelenkkörper	80.73.00↔	Synovektomie am Handgelenk, n.n.bez.
80.16.12↔	Arthr Arthrot d Kniegelenk, Einl oder Entf e Medträg	80.73.10↔	Arthroskopische Synovektomie am Handgelenk
80.16.20↔	Arthrot des Kniegelenkes, Gelenkspülung mit Drainage	80.73.20↔	Offene Synovektomie am Handgelenk
80.16.21↔	S Arthrt d Knies, Arthrt d Kniegelenk, Entf freier Glikörp	80.73.99↔	Synovektomie am Handgelenk, sonstige
80.16.99↔	Sonstige Arthrotomie des Knies, sonstige	80.76.00↔	Synovektomie am Knie, n.n.bez.
80.17.00↔	Sonstige Arthrotomie des Sprunggelenks, n.n.bez.	80.76.10↔	Arthroskopische Synovektomie am Kniegelenk
80.17.10↔	Arthr Arthrot d oberen Sprunggelenkes, Gelsp mit Drain	80.76.11↔	Arthr Synovektomie a proximalen Tibiofibulargelenk
80.17.11↔	Arthr Arthrot d ob Sprunggelenkes, Entf freier Gelnkörp	80.76.20↔	Offene Synovektomie am Kniegelenk
80.17.12↔	Arthr Arthrot d ob Sg, Einl o Entf e Medträg	80.76.21↔	Offene Synovektomie am proximalen Tibiofibulargelenk
80.17.20↔	Arthrot d oberen Sprunggelenkes, Gelsp mit Drain	80.76.99↔	Synovektomie am Knie, sonstige
80.17.21↔	Arthrot d oberen Sprunggelenkes, Entf freier Gelnkörp	80.77.00↔	Synovektomie am Sprunggelenk, n.n.bez.
80.17.29↔	Sonstige Arthrotomie des oberen Sprunggelenkes	80.77.10↔	Arthroskopische Synovektomie am oberen Sprunggelenk
80.17.30↔	Arthr Arthrot d unteren Sprunggelenkes, Gelsp m Drain	80.77.11↔	Arthroskopische Synovektomie am unteren Sprunggelenk
80.17.31↔	Arthr Arthrot d unteren Sg, Entf freier Gelnkörp	80.77.20↔	Offene Synovektomie am oberen Sprunggelenk
80.17.32↔	Arthr Arthrot d unteren Sg, Einl o Entf e Medträg	80.77.21↔	Offene Synovektomie am unteren Sprunggelenk
80.17.40↔	Arthrot d unteren Sprunggelenkes, Gelsp und Drain	80.77.99↔	Synovektomie am Sprunggelenk, sonstige
80.17.41↔	Arthrot d unteren Sprunggelenkes, Entf freier Gelnkörp	80.78.00↔	Synovektomie an Fuss und Zehen, n.n.bez.
80.17.49↔	Sonstige Arthrotomie des unteren Sprunggelenkes	80.78.10↔	Arthroskopische Synovektomie am Tarsometatarsalgelenk
80.17.99↔	Sonstige Arthrotomie des Sprunggelenks, sonstige	80.78.11↔	Arthr Synovektomie a Metatarsophalangealgelenk
80.18.00↔	Sonstige Arthrotomie von Fuss und Zehen, n.n.bez.	80.78.19↔	Sonstige arthroskopische Synovektomie an Fuss und Zehen
80.18.10↔	Arthr Arthrot von Fuss und Zehen, Gelsp mit Drain	80.78.20↔	Offene Synovektomie am Tarsometatarsalgelenk
80.18.11↔	Arthr Arthrot von Fuss und Zehen, Entf freier Gelnkörp	80.78.21↔	Offene Synovektomie am Metatarsophalangealgelenk
80.18.12↔	Arthr Arthrot von Fuss u Zehen, Einl o Entf e Medträg	80.78.29↔	Sonstige offene Synovektomie an Fuss und Zehen
80.18.20↔	Arthrot von Fuss und Zehen, Gelenkspülung mit Drainage	80.78.99↔	Synovektomie an Fuss und Zehen, sonstige
80.18.21↔	Arthrot von Fuss und Zehen, Entf freier Gelenkkörper	80.81.00↔	So Lok Exz o Destr e Gelläs an d Schult, n.n.bez.
80.18.99↔	Sonstige Arthrotomie von Fuss und Zehen, sonstige	80.81.10↔	Débridement am Humeroglenoidalgelenk
80.41.00↔	Durchtr von Gekaps, Lig o Knorp an d Schult, n.n.bez.	80.81.11↔	Zystenexstirpation am Humeroglenoidalgelenk
80.41.10↔	Durchtr von Gekaps, Ligament oder Knorpel a Humerogel	80.81.19↔	Sonstige lokale Exz oder Destr a Humeroglenoidalgelenk
80.41.20↔	Durchtr von Gekaps, Lig oder Knorp a Akromklavikgel	80.81.20↔	Débridement am Akromioklavikulargelenk
80.41.99↔	Durchtr von Gekaps, Lig o Knorp an d Schult, sonstige	80.81.21↔	Zystenexstirpation am Akromioklavikulargelenk
80.42↔	Durchtr von Gekaps, Ligament oder Knorpel a Ellb	80.81.29↔	Sonstige lokale Exzision oder Destr a Akromklavikgel
80.43.00↔	Durchtr von Gekap, Lig oder Knorp a Hdgel, n.n.bez.	80.81.99↔	So Lok Exz o Destr e Gelläs an d Schult, So
80.43.10↔	Drchtr v Gikp, Lg o Knrp a Hdgl, Drchtr d Bändr d Hndwr	80.82.00↔	Sonstige Lok Exz oder Destr e Gelläs a Ellb, n.n.bez.
80.43.20↔	Drchtr v Gikp, Lg o Knrp a Hdgl, Exz v Bändr d Hndwr	80.82.10↔	Arthr lokale Exz oder Destr e Gelenksläsion a Ellb
80.43.90↔	Drchtr v Gikp, Lg o Knrp a Hdgl, S Op an Bändrn d Hndwr	80.82.11↔	Débridement am Ellenbogengelenk
80.43.99↔	Durchtr von Gekap, Lig oder Knorp a Hdgel, sonstige	80.82.12↔	Zystenexstirpation am Ellbogengelenk
80.44.00↔	Durchtr von Gekap, Lig o Knorp an Hand u Fing, n.n.bez.	80.82.99↔	Sonstige Lok Exz oder Destr e Gelläs a Ellb, sonstige
80.44.10↔	Drchtr v Gikps, Lg o Knrp, Drchtr d Bändr d Mtthnd	80.83.00↔	Sonstige Lok Exz oder Destr e Gelläs a Hdgel, n.n.bez.
80.44.11↔	Drchtr v Gikps, Lg o Knrp, Drchtr d Rtnklm fixrm	80.83.10↔	Arthr lokale Exz oder Destr e Gelläs a Handgelenk
80.44.20↔	Drchtr v Gikps, Lg o Knrp, Exz v Bändrn d Mtthnd	80.83.11↔	Débridement am Handgelenk
80.44.21↔	Drchtr v Gikps, Lg o Knrp, Exz v snst Bändrn d Hnd	80.83.12↔	Zystenexstirpation am Handgelenk
80.44.90↔	Drchtr v Gikps, Lg o Knrp, S Op an Bändrn d Mtthnd	80.83.99↔	Sonstige Lok Exz oder Destr e Gelläs a Hdgel, sonstige
80.44.91↔	Drchtr v Gikps, Lg o Knrp, S Op an snst Bändrn d Hnd	80.84.00↔	So Lok Exz o Destr e Gelläs an Hand und Fing, n.n.bez.
80.44.99↔	Durchtr von Gekap, Lig o Knorp an Hand und Fing, so	80.84.10↔	Debridement an Gelenken der Handwurzel
80.46.00↔	Durchtr von Gekaps, Lig oder Knorp a Knie, n.n.bez.	80.84.20↔	Debridement an sonstigen Gelenken der Hand und Finger
80.46.10↔	Durchtr von Gekaps, Ligament oder Knorpel a Kniegelenk	80.84.99↔	So Lok Exz o Destr e Gelläs an Hand und Fing, so
80.46.20↔	Durchtr von Gekaps, Lig o Knorp a prox Tibiofibgel	80.86.00↔	Sonstige Lok Exz oder Destr e Gelläs a Knie, n.n.bez.
80.46.99↔	Durchtr von Gekaps, Lig oder Knorp a Knie, sonstige	80.86.10↔	Arthr lokale Exzision oder Destruktion a Kniegelenk
80.47.00↔	Durchtr von Gekaps, Lig o Knorp a Sg, n.n.bez.	80.86.11↔	Débridement am Kniegelenk
80.47.10↔	Durchtr von Gekaps, Lig o Knorp a oberen Sprunggelenk	80.86.12↔	Zystenexstirpation am Kniegelenk
80.47.20↔	Durchtr von Gekaps, Lig o Knorp a unteren Sg	80.86.13↔	Exzision eines Meniskusganglions am Kniegelenk
80.47.99↔	Durchtr von Gekaps, Lig o Knorp a Sg, sonstige	80.86.99↔	Sonstige Lok Exz oder Destr e Gelläs a Knie, sonstige
80.48.00↔	Durchtr v Gekaps, Lig o Knorp an Fuss u Zeh, n.n.bez.	80.87.00↔	Sonstige Lok Exz o Destr e Gelläs a Sg, n.n.bez.
80.48.10↔	Durchtr von Gekaps, Lig oder Knorp a Metatarsgel	80.87.10↔	Arthr Lok Exz o Destr e Gelläs a oberen Sprunggelenk
80.48.20↔	Durchtr von Gekaps, Lig oder Knorp an e Zehengelenk	80.87.11↔	Débridement am oberen Sprunggelenk
80.48.99↔	Durchtr von Gekaps, Lig o Knorp an Fuss und Zehen, so	80.87.12↔	Zystenexstirpation am oberen Sprunggelenk
80.6x.00↔	Meniskektomie am Knie, n.n.bez.	80.87.19↔	Sonstige Lok Exz o Destr e Gelläs a ob Sprunggelenk
80.6x.10↔	Meniskektomie am Knie, arthroskopisch, partiell	80.87.20↔	Arthr Lok Exz o Destr e Gelläs a unteren Sprunggelenk
80.6x.11↔	Meniskektomie am Knie, arthroskopisch, total	80.87.21↔	Débridement am unteren Sprunggelenk
80.6x.20↔	Meniskektomie am Knie, offen chirurgisch, partiell	80.87.22↔	Zystenexstirpation am unteren Sprunggelenk
80.6x.21↔	Meniskektomie am Knie, offen chirurgisch, total	80.87.29↔	Sonstige Lok Exz o Destr e Gelläs a unteren Sg
80.6x.99↔	Meniskektomie am Knie, sonstige	80.87.99↔	Sonstige Lok Exz o Destr e Gelläs a Sg, sonstige
80.71.00↔	Synovektomie an der Schulter, n.n.bez.	80.88.00↔	So Lok Exz o Destr e Gelläs an Fuss u Zehen, n.n.bez.

80.88.10↔	Arthr lokale Exz oder Destr e Gelläs an Fuss und Zehen	81.44.99↔	Stabilisierung der Patella, sonstige
80.88.20↔	Débridement am Metatarsophalangealgelenk	81.45.00↔	Sonstige Rekonstruktion an den Kreuzbändern, n.n.bez.
80.88.21↔	Zystenexstirpation am Metatarsophalangealgelenk	81.45.19↔	Sonstige Rekonstruktion an den Kreuzbändern, arthr
80.88.29↔	Sonstige Lok Exz oder Destr a Metatarsgel	81.45.20↔	Reko d vorderen Kreuzb m aut Patsehne, offen chir
80.88.30↔	Débridement an Zehengelenken	81.45.21↔	Reko d hint Kreuzb m aut Patsehne, offen chir
80.88.40↔	Débridement an sonstigen Fussgelenken	81.45.29↔	Sonstige Rekonstruktion an D Kreuzbändern, offen chir
80.88.50↔	Zystenexstirpation an sonstigen Gel von Fuss und Zehen	81.45.99↔	Sonstige Rekonstruktion an den Kreuzbändern, sonstige
80.88.59↔	So Lok Exz o Destr an sonstigen Gel von Fuss und Zehen	81.46↔	Sonstige Rekonstruktion am Kollateralband
80.88.99↔	So Lok Exz o Destr e Gelläs an Fuss und Zehen, so	81.47.00↔	Sonstige Rekonstruktion am Kniegelenk, n.n.bez.
80.91.00↔	Sonstige Exzision an der Schulter, n.n.bez.	81.47.10↔	Refixation e osteochondralen Fragmentes a Kniegelenk
80.91.10↔	Arthroskopische Exzision am Humeroglenoidalgelenk	81.47.11↔	Refixation e osteochondralen Fragm a Kniegelenk, arthr
80.91.11↔	Sonstige Exzision am Humeroglenoidalgelenk	81.47.12↔	Subchondrale Spongiosaplastik am Kniegelenk
80.91.20↔	Arthroskopische Exzision am Akromioklavikulargelenk	81.47.13↔	Subchondrale Spongiosaplastik a Kniegelenk, arthr
80.91.21↔	Sonstige Exzision am Akromioklavikulargelenk	81.47.14↔	Meniskusrefixation
80.91.30↔	Entnahme eines Knorpeltransplantates an der Schulter	81.47.15↔	Meniskusrefixation, arthroskopisch
80.91.99↔	Sonstige Exzision an der Schulter, sonstige	81.47.16↔	Meiniskustransplantation
80.92.00↔	Sonstige Exzision am Ellbogen, n.n.bez.	81.47.17↔	Knorpeltx u Implant von ivitro herg Gewkult a Kniegel
80.92.10↔	Arthroskopische Exzision am Ellbogen	81.47.18↔	Knrpltx u Implnt v ivt hrg Gwklt a Kniegl, arthr
80.92.11↔	Entnahme eines Knorpeltransplantates am Ellbogengelenk	81.47.19↔	Knöcherne Refixation eines Kreuzbandes, offen chir
80.92.99↔	Sonstige Exzision am Ellbogen, sonstige	81.47.20↔	Knöcherne Refixation eines Kreuzbandes, arthroskopisch
80.93.00↔	Sonstige Exzision am Handgelenk, n.n.bez.	81.47.21↔	Knorpelglättung am Kniegelenk
80.93.10↔	Arthroskopische Exzision am Handgelenk	81.47.22↔	Knorpelglättung am Kniegelenk, arthroskopisch
80.93.11↔	Entnahme eines Knorpeltransplantates am Handgelenk	81.47.23↔	Subchondrale Knocheneröffnung am Kniegelenk
80.93.12↔	Resektion des Discus triangularis am Handgelenk	81.47.24↔	Subchondrale Knocheneröffnung a Kniegelenk, arthr
80.93.99↔	Sonstige Exzision am Handgelenk, sonstige	81.47.25↔	Subch Knocheröff a Kniegel m Einbr e azell Impl, arthr
80.96.00↔	Sonstige Exzision am Knie, n.n.bez.	81.47.26↔	Implnt e ptientnndvduelln mtllschn Knrplrstzs a Kniegl
80.96.10↔	Arthroskopische Exzision am Kniegelenk	81.47.27↔	Resektionsarthroplastik am Kniegelenk
80.96.20↔	Entnahme e Knorpeltransplantates a Kniegelenk, arthr	81.47.30↔	Sonstige Refixation und Naht a Kapselbapp d Kniegel
80.96.21↔	Entn e Knorpeltransplantates a Kniegelenk, offen chir	81.47.31↔	Sonstige Bandplastik am Kniegelenk, offen chirurgisch
80.96.99↔	Sonstige Exzision am Knie, sonstige	81.47.40↔	Sonstige Reko a Kniegel, Patel und ihr Halteapp
80.97.00↔	Sonstige Exzision am Sprunggelenk, n.n.bez.	81.47.90↔	Sonstige Rekonstruktion am Kniegelenk, arthroskopisch
80.97.10↔	Arthroskopische Exzision am oberen Sprunggelenk	81.47.99↔	Sonstige Rekonstruktion am Kniegelenk, sonstige
80.97.11↔	Sonstige Exzision am oberen Sprunggelenk	81.49.00↔	Sonstige Rekonstruktion am Sprunggelenk, n.n.bez.
80.97.20↔	Arthroskopische Exzision am unteren Sprunggelenk	81.49.10↔	Refixation e osteoch Fragm, Ob Sprunggelenk, arthr
80.97.21↔	Sonstige Exzision am unteren Sprunggelenk	81.49.11↔	Ref e osteoch Fragm, Ob Sprunggelenk, offen chir
80.97.30↔	Entnahme eines Knorpeltransplantates am Sprunggelenk	81.49.12↔	Ref e osteoch Fragm, Unteres Sprunggelenk, arthr
80.97.99↔	Sonstige Exzision am Sprunggelenk, sonstige	81.49.13↔	Ref e osteoch Fragm, Unteres Sprunggelenk, offen chir
80.98.00↔	Sonstige Exzision an Fuss- und Zehengelenk, n.n.bez.	81.49.14↔	Subchondrale Spongiosaplastik, Ob Sprunggelenk, arthr
80.98.10↔	Arthroskopische Exzision an Fuss- und Zehengelenken	81.49.15↔	Subchondrale Spongiosaplastik, Ob Sg, offen chir
80.98.11↔	Sonstige Exzision am Metatarsophalangealgelenk	81.49.16↔	Subchondrale Spongiosaplastik, Unteres Sg, arthr
80.98.12↔	Sonstige Exzision an sonstigen Fussgelenken	81.49.17↔	Subchondrale Spongiosaplastik, Unteres Sg, offen chir
80.98.13↔	Sonstige Exzision an Zehengelenken	81.49.18↔	Knorpeltx u Implant v ivit herg Gewkult, Ob Sg, arthr
80.98.99↔	Sonstige Exzision an Fuss- und Zehengelenk, sonstige	81.49.19↔	Knrpltx u Implnt v ivt hrg Gwklt, Ob Sg, offn chr
81.11↔	Arthrodesse am Sprunggelenk	81.49.20↔	Knorpeltx u Implant v ivit herg Gewkult, Unt Sg, arthr
81.12.00↔	Arthrodesse Double, n.n.bez.	81.49.21↔	Knrpltx u Implnt v ivt hrg Gwklt, Unt Sg, offn chr
81.12.10↔	Arthrodesse oberes Sprunggelenk mit unterem Sprunggelenk	81.49.22↔	Knorpelglättung, Oberes Sprunggelenk, arthroskopisch
81.12.11↔	Arthrod Ob Sg m unterem Sg und Chopartgelenk	81.49.23↔	Knorpelglättung, Oberes Sprunggelenk, offen chirurgisch
81.12.12↔	Arthrod unteres Sprunggelenk, 2 Sprunggelenkskammern	81.49.24↔	Knorpelglättung, Unteres Sprunggelenk, arthroskopisch
81.12.13↔	Arthrod unteres Sprunggelenk, 3 Sprunggelenkskammern	81.49.25↔	Knorpelglättung, Unteres Sprunggelenk, offen chir
81.12.99↔	Arthrodesse Double, sonstige	81.49.26↔	Subchondrale Knocheröff, Oberes Sprunggelenk, arthr
81.13↔	Subtalare Arthrodesse	81.49.27↔	Subchondrale Knocheröff, Ob Sprunggelenk, offen chir
81.14↔	Mediotarsale Arthrodesse	81.49.28↔	Subchondrale Knocheröff, Unteres Sprunggelenk, arthr
81.15↔	Tarsometatarsale Arthrodesse	81.49.29↔	Subchondrale Knocheröff, Unteres Sg, offen chir
81.16↔	Metatarsophalangeale Arthrodesse	81.49.30↔	Subch Knocheröff m Einbr e azell Impl, Ob Sg, arthr
81.17↔	Sonstige Arthrodesse am Fuss	81.49.31↔	Subch Knocheröff m Einbr e azell Impl, Unt Sg, arthr
81.18↔	Arthrorise am subtalaren Gelenk	81.49.32↔	Resektionsarthroplastik am Sprunggelenk
81.22↔	Knie-Arthrodesse	81.49.33↔	Refixation und Plast a Kapselbapp d ob Sprunggelenkes
81.23↔	Schulter-Arthrodesse	81.49.99↔	Sonstige Rekonstruktion am Sprunggelenk, sonstige
81.24↔	Ellbogen-Arthrodesse	81.54.00↔	Totalendoprothese des Kniegelenkes, n.n.bez.
81.25↔	Arthrodesse am Radiokarpalgelenk	81.54.10↔	Unikondyläre Schlittenprothese des Kniegelenkes
81.26↔	Arthrodesse am Karpometakarpalgelenk	81.54.11↔	Bikondyläre Oberflächenersatzprothese des Kniegelenkes
81.27↔	Arthrodesse am Metakarpophalangealgelenk	81.54.12↔	Scharnierendoprothese des Kniegelenkes
81.28↔	Interphalangeal-Arthrodesse	81.54.13↔	Patellaersatz des Kniegelenkes
81.42↔	Five in one Rekonstruktion am Kniegelenk	81.54.14↔	Sonderprothese des Kniegelenkes
81.43↔	Rekonstruktion am Kniegelenk nach unhappy triad	81.54.99↔	Totalendoprothese des Kniegelenkes, sonstige
81.44.00↔	Stabilisierung der Patella, n.n.bez.	81.55.00↔	Revision einer Knieprothese, n.n.bez.
81.44.10↔	Stabilisierung der Patella, Retinakulumspaltung, lateral	81.55.10↔	Revision einer Knieprothese, ohne Wechsel
81.44.11↔	Stb d Ptl, Rtnklmsplntng, ltrl m Züglngsprtion	81.55.11↔	Revision e Knieprothese und Wechsel e Patellaersatzes
81.44.12↔	Stab d Patel, Verlagerung d Patellarsehnenansatzes	81.55.12↔	Revision e Knieproth und Neuimpl e Knieendoprothese
81.44.13↔	Stb d Ptl, Vrlg d Ptlrshnnstszs m Knchspn	81.55.99↔	Revision einer Knieprothese, sonstige

81.56↔	Totalprothese des oberen Sprunggelenks	81.85.13↔	Subchondrale Spongiosaplastik a Ellenbogen, offen chir
81.57.00↔	Gelenkersatz an Fuss und Zehen, n.n.bez.	81.85.14↔	Knorpeltx u Implant a Ellb v ivit herg Gewkult, arthr
81.57.10↔	Gelenkersatz an Fuss und Zehen, Fußwurzelendoprothese	81.85.15↔	Knrpltx u Implnt a Ellb v ivt hrg Gwklt, ofn chr
81.57.11↔	Gelenkersatz an Fuss und Zehen, Vorfuß- o Zehenendoproth	81.85.16↔	Knorpelglättung am Ellenbogen, arthroskopisch
81.57.99↔	Gelenkersatz an Fuss und Zehen, sonstige	81.85.17↔	Knorpelglättung am Ellenbogen, offen chirurgisch
81.59.00↔	Revision des Gelenkersatzes der unteren Extremitäten, nnbez	81.85.18↔	Subchondrale Knocheneröffnung a Ellenbogen, arthr
81.59.10↔	Revision d Gellers d unteren Extrem, ohne Wechsel	81.85.19↔	Subchondrale Knocheneröffnung a Ellenbogen, offen chir
81.59.11↔	Revision und Wechsel einer Sprunggelenkendoprothese	81.85.20↔	Subch Knocheröff a Ellb m Einbr e azell Impl, arthr
81.59.12↔	Revision und Wechsel einer Fusswurzelendoprothese	81.85.21↔	Resektionsarthroplastik am Ellenbogengelenk
81.59.13↔	Revision und Wechsel e Vorfussoder Zehenendoprothese	81.85.30↔	Prothetischer Ersatz der distalen Humerusgelenkfläche
81.59.99↔	Revision des Gelenkersatzes der unteren Extremitäten, sonst	81.85.31↔	Sonstige Rekonstruktion am Ellbogen, Radiuskopfprothese
81.71.00↔	Arthropl m Implant a Metakarpophal und lpg, n.n.bez.	81.85.32↔	Sonstige Rekonstruktion am Ellbogen, Ulnakopfprothese
81.71.10↔	Implantation einer sonstigen Fingergelenkendoprothese	81.85.99↔	Sonstige Rekonstruktion am Ellbogen, sonstige
81.71.99↔	Arthpastk m Impl a Metakarpophal- u Interphalangelek, so	81.93.00↔	Naht an Kapsel od Ligament der oberen Extremitäten, n.n.bez.
81.72↔	Arthropl ohne Implant a Metakarpophalangeal und lpg	81.93.10↔	Naht des Bandapparates der Klavikula
81.73↔	Totaler Handgelenkersatz	81.93.20↔	Naht des radioulnaren Ringbandes
81.74.00↔	Arthropl m Implant a Karpok oder Karpomgel, n.n.bez.	81.93.21↔	Naht des distalen radioulnaren Bandapparates
81.74.10↔	Implantation einer Daumensattelgelenkendoprothese	81.93.30↔	Nht an Kaps o Lig d ob Extrem, Handwur und Mitthand
81.74.99↔	Arthropl m Implant a Karpok oder Karpomgel, sonstige	81.93.99↔	Naht an Kapsel o Ligament der oberen Extremitäten, sonst
81.75↔	Arthropl ohne Implant a Karpok oder Kmkg	81.94↔	Naht an Kapsel oder Ligament von Sprunggelenk oder Fuss
81.80↔	Totalprothese des Schultergelenks	81.95.00↔	Nht an Kaps o Lig d übrigen unteren Extrem, n.n.bez.
81.81↔	Partielle Prothese des Schultergelenks	81.95.10↔	Nht Kps o Lg d übrgn unt Extrm, Nht d vrd Kreuzb, arthr
81.82.00↔	Plast Reko b rez Schulterluxation, n.n.bez.	81.95.11↔	Nht Kps o Lg d üb unt Extrm, Nht d vrd Kreuzb, ofn chr
81.82.10↔	Plst Rk b rz Schlx, Rf d Lbrm glnoidl, arthr	81.95.12↔	Nht Kps o Lg d übrgn unt Extrm, Nht d hnt Kreuzb, arthr
81.82.11↔	Plst Rk b rz Schlx, Kpslrf m Fx a Glnoid, arthr	81.95.13↔	Nht Kps o Lg d üb unt Extrm, Nht d hnt Kreuzb, ofn chr
81.82.19↔	Plast Reko b rez Schulterluxation, sonstige, arthr	81.95.14↔	Nht Kps o Lg d üb unt Extrm, Nht md Kpslb Ingr a Mnsks, arthr
81.82.20↔	Plast Reko b rez Schullux, Ref d Limbus, offen chir	81.95.15↔	Nht Kps o Lg d üb unt Extrm, Nht md Kpslb Engr a Mnsks, ofnchr
81.82.21↔	Plst Rk b rz Schlx, Vrd u hnt Pfnnrnrdplst	81.95.16↔	Nht Kps o Lg d übrgn unt Extrm, Nht d lt Kpslbbp, arthr
81.82.22↔	Plast Reko b rez Schullux, Vord u hint Kapselplastik	81.95.17↔	Nht Kps o Lg d üb unt Extrm, Nht d lt Kpslbbp, ofn chr
81.82.29↔	Plast Reko b rez Schullux, sonstige, offen chir	81.95.18↔	Nht Kps o Lg d üb unt Extrm, Nht d drs Kpslbbp, ofn chr
81.82.99↔	Plast Reko b rez Schulterluxation, sonstige	81.95.99↔	Nht an Kaps o Lig d übrigen unteren Extrem, sonstige
81.83.00↔	Sonstiger Eingriff am Schultergelenk, n.n.bez.	81.99.00↔	Sonst Operationen an Gelenken und Gelenkstrukturen, nnbez
81.83.10↔	Refixation e osteochondralen Fragm, Humerogel, arthr	81.99.10↔	Arthroskopische Revision eines Gelenkes, n.n.bez
81.83.11↔	Refixation e osteoch Fragm, Humerogel, offen chir	81.99.11↔	Arthr Revision eines Gelenkes, Humeroglenoidalgelenk
81.83.12↔	Refixation e osteoch Fragm, Akromklavikgel, arthr	81.99.12↔	Arthr Revision eines Gelenkes, Akromioklavikulargelenk
81.83.13↔	Refixation e osteoch Fragm, Akromklavikgel, offen chir	81.99.13↔	Arthr Revision eines Gelenkes, Sternoklavikulargelenk
81.83.14↔	Subchondrale Spongiosaplastik, Humerogel, arthr	81.99.14↔	Arthroskopische Revision eines Gelenkes, Ellbogen
81.83.15↔	Subchondrale Spongiosaplastik, Humerogel, offen chir	81.99.15↔	Arthroskopische Revision eines Gelenkes, Handgelenk
81.83.16↔	Subchondrale Spongiosaplastik, Akromklavikgel, arthr	81.99.16↔	Arthroskopische Revision eines Gelenkes, Iliosakralgelenk
81.83.17↔	Subchondrale Spongplast, Akromklavikgel, offen chir	81.99.17↔	Arthroskopische Revision eines Gelenkes, Symphyse
81.83.18↔	Knrpltx u Implnt v ivt hrg Gwklt, Hmrgl, arthr	81.99.18↔	Arthroskopische Revision eines Gelenkes, Hüftgelenk
81.83.19↔	Knrpltx u Implnt v ivt hrg Gwklt, Hmrgl, ofn chr	81.99.19↔	Arthroskopische Revision eines Gelenkes, Sonstige
81.83.20↔	Knrpltx u Implnt v ivt hrg Gwklt, Akrmklvkgel, arthr	81.99.1a↔	Arthroskopische Revision eines Gelenkes, Kniegelenk
81.83.21↔	Knrpltx u Implnt v ivt hrg Gwklt, Akrmklvkgel, ofn chr	81.99.1b↔	Arthr Revision e Gel, Proximales Tibiofibulargelenk
81.83.22↔	Knorpelglättung, Humeroglenoidalgelenk, arthroskopisch	81.99.1c↔	Arthr Revision eines Gelenkes, Oberes Sprunggelenk
81.83.23↔	Knorpelglättung, Humeroglenoidalgelenk, offen chir	81.99.1d↔	Arthr Revision eines Gelenkes, Unteres Sprunggelenk
81.83.24↔	Knorpelglättung, Akromklavikgel, arthroskopisch	81.99.1e↔	Arthr Revision e Gel, Fuss und Zehengelenk sonstige
81.83.25↔	Knorpelglättung, Akromklavikgel, offen chirurgisch	81.99.1f↔	Arthr Revision e Gelenkes, Metatarsophalangealgelenk
81.83.26↔	Subchondrale Knocheneröffnung, Humerogel, arthr	81.99.1g↔	Arthroskopische Revision eines Gelenkes, Zehengelenk
81.83.27↔	Subchondrale Knocheneröffnung, Humerogel, offen chir	81.99.20↔	Offen chirurgische Revision eines Gelenkes, n.n.bez.
81.83.28↔	Subchondrale Knocheneröffnung, Akromklavikgel, arthr	81.99.21↔	Offen Chir Revision e Gelenkes, Humeroglenoidalgelenk
81.83.29↔	Subchondrale Knocheröff, Akromklavikgel, offen chir	81.99.22↔	Offen Chir Revision eines Gelenkes, Akromklavikgel
81.83.30↔	Sbch Knchröff m Enbr e azll Impl, Hmrgl, arthr	81.99.23↔	Offen Chir Revision e Gelenkes, Sternoklavikulargelenk
81.83.31↔	Sbch Knchröff m Enbr e azll Impl, Akrmklvkgel, arthr	81.99.24↔	Offen chirurgische Revision eines Gelenkes, Ellbogen
81.83.32↔	Refixation des Labrum glenoidale, arthroskopisch	81.99.25↔	Offen chirurgische Revision eines Gelenkes, Handgelenk
81.83.33↔	Erweiterung des subakromialen Raumes, arthroskopisch	81.99.26↔	Offen chirurgische Revision eines Gelenkes, Iliosakralgelenk
81.83.34↔	Kapselraffung mit Fixation am Glenoid, arthroskopisch	81.99.27↔	Offen chirurgische Revision eines Gelenkes, Symphyse
81.83.39↔	Ref und Plast a Kapselbapp d Schultergel, so, arthr	81.99.28↔	Offen chirurgische Revision eines Gelenkes, Hüftgelenk
81.83.40↔	Resektionsarthroplastik am Schultergelenk	81.99.29↔	Offen chirurgische Revision eines Gelenkes, sonstige
81.83.41↔	Refixation des Limbus, offen chirurgisch	81.99.2a↔	Offen chirurgische Revision eines Gelenkes, Kniegelenk
81.83.42↔	Vordere und Hintere Pfannenrandplastik	81.99.2b↔	Offen Chir Revision e Gel, Prox Tibiofibulargelenk
81.83.43↔	Vordere und Hintere Kapselplastik	81.99.2c↔	Offen chirurgische Revision eines Gelenkes, Oberes Sprunggl
81.83.44↔	Akrmioptst m Drchtr d Lgmnntm crcoacrmial, ofn chr	81.99.2d↔	Offen chirurgische Revision eines Gelenkes, Unteres Sprunggl
81.83.49↔	Ref u Plast a Kapselbapp d Schultergel, so, offen chir	81.99.2e↔	Offen Chir Rev e Gel, Fuss und Zehengelenk sonstige
81.83.99↔	Sonstiger Eingriff am Schultergelenk, sonstige	81.99.2f↔	Offen Chir Revision e Gel, Metatarsophalangealgelenk
81.84↔	Totalprothese des Ellbogens	81.99.2g↔	Offen chirurgische Revision eines Gelenkes, Zehengelenk
81.85.00↔	Sonstige Rekonstruktion am Ellbogen, n.n.bez.	81.99.30↔	Arthroskopische Operationen am Gelenkknorpel, n.n.bez.
81.85.10↔	Refixation e osteochondralen Fragmentes a Ellb, arthr	81.99.31↔	Arthr Operation a Gelenkknorpel, Humeroglenoidalgelenk
81.85.11↔	Refixation e osteochondralen Fragm a Ellb, offen chir	81.99.32↔	Arthr Operation a Gelenkknorpel, Akromklavikgel
81.85.12↔	Subchondrale Spongiosaplastik a Ellenbogen, arthr	81.99.33↔	Arthr Operation a Gelkn, Sternoklavikulargelenk

81.99.34↔	Arthroskopische Operation am Gelenkknorpel, Ellbogen	82.01.11↔	Exploration an der Handsehnscheide, Flexoren
81.99.35↔	Arthroskopische Operation am Gelenkknorpel, Handgelenk	82.01.99↔	Exploration an der Handsehnscheide, sonstige
81.99.36↔	Arthroskopische Operation am Gelenkknorpel, Iliosakralgelenk	82.02↔	Myotomie an der Hand
81.99.37↔	Arthroskopische Operation am Gelenkknorpel, Symphyse	82.04↔	Inzision und Drainage von Palmar- oder Thenarraum
81.99.38↔	Arthroskopische Operation am Gelenkknorpel, Hüftgelenk	82.09.00↔	Sonstige Inzision an den Weichteilen der Hand, n.n.bez.
81.99.39↔	Arthroskopische Operationen am Gelenkknorpel, sonstige	82.09.10↔	S Inzs an D Weicht d Hnd, Shnnfchspltng an d Hnd
81.99.3a↔	Arthr Operation a Gelkn und an D Menisken, Kniegelenk	82.09.99↔	Sonstige Inzision an den Weichteilen der Hand, sonstige
81.99.3b↔	Arthr Operation a Gelkn, Proximales Tibiofibulargelenk	82.11.00↔	Tenotomie der Hand, n.n.bez.
81.99.3c↔	Arthr Operation am Gelenkknorpel, Oberes Sprunggelenk	82.11.10↔	Tenotomie der Hand, Handgelenk, perkutan
81.99.3d↔	Arthr Operation am Gelenkknorpel, Unteres Sprunggelenk	82.11.11↔	Tenotomie der Hand, Finger, perkutan
81.99.3e↔	Arthr Op a Gelkn, Fuss und Zehengelenk sonstige	82.11.20↔	Tenotomie der Hand, offen chirurgisch
81.99.3f↔	Arthr Operation a Gelkn, Metatarsophalangealgelenk	82.11.99↔	Tenotomie der Hand, sonstige
81.99.3g↔	Arthroskopische Operation am Gelenkknorpel, Zehengelenk	82.12↔	Fasziotomie der Hand
81.99.40↔	Offen chirurgische Operationen am Gelenkknorpel, n.n.bez.	82.19.00↔	Sonst Durchtrennung von Weichteilen der Hand, n.n.bez.
81.99.41↔	Offen Chir Operation a Gelkn, Humeroglenoidalgelenk	82.19.10↔	So Durchtr v Weichteilen d Hand, Durchtr v Mn d Hand
81.99.42↔	Offen Chir Operation a Gelenkknorpel, Akromklavikgel	82.19.99↔	Sonst Durchtrennung von Weichteilen der Hand, sonst
81.99.43↔	Offen Chir Operation a Gelkn, Sternoklavikulargelenk	82.21↔	Exzision einer Läsion an einer Sehnscheide der Hand
81.99.44↔	Offen chirurgische Operation am Gelenkknorpel, Ellbogen	82.22↔	Exzision einer Läsion an einem Handmuskel
81.99.45↔	Offen chirurgische Operation am Gelenkknorpel, Handgelenk	82.29↔	Exzision einer anderen Läsion an den Weichteilen der Hand
81.99.46↔	Offen chirurgische Op am Gelenkknorpel, Iliosakralgelenk	82.33↔	Sonstige Tenonektomie an der Hand
81.99.47↔	Offen chirurgische Operation am Gelenkknorpel, Symphyse	82.35.00↔	Sonstige Fasziektomie der Hand, n.n.bez.
81.99.48↔	Offen chirurgische Operation am Gelenkknorpel, Hüftgelenk	82.35.10↔	Fasziektomie der Hohlhand
81.99.49↔	Offen chirurgische Operation am Gelenkknorpel, sonstige	82.35.11↔	Fasziektomie der Hand und Finger mit Neurolyse
81.99.4a↔	Offen Chir Op a Gelkn und an D Menisken, Kniegel	82.35.12↔	Faszieekt d Hand und Fing m Neurolyse und Arteriolyse
81.99.4b↔	Offen Chir Op a Gelkn, Proximales Tibiofibulargelenk	82.35.13↔	Fasziektomie der Hand und Finger mit Arthrolyse
81.99.4c↔	Offen Chir Operation a Gelkn, Oberes Sprunggelenk	82.35.99↔	Sonstige Fasziektomie der Hand, sonstige
81.99.4d↔	Offen Chir Operation a Gelkn, Unteres Sprunggelenk	82.36↔	Sonstige Myektomie der Hand
81.99.4e↔	Offen Chir Op a Gelkn, Fuss und Zehengelenk sonstige	82.39.00↔	Sonstige Exzision von Weichteilen der Hand, n.n.bez
81.99.4f↔	Offen Chir Operation a Gelkn, Metatarsgel	82.39.10↔	So Exz v Weicht d Hand, Exz v Sehnscheiden d Hand
81.99.4g↔	Offen chirurgische Operation am Gelenkknorpel, Zehengelenk	82.39.99↔	Sonstige Exzision von Weichteilen der Hand, sonstige
81.99.50↔	Arthrorise und Temporäre Fixation eines Gelenkes, n.n.bez.	82.41↔	Naht an einer Sehnscheide der Hand
81.99.51↔	Arthr und Temporäre Fix e Gel, Humeroglenoidalgelenk	82.42↔	Sekundäre Naht an einer Beugesehne der Hand
81.99.52↔	Arthr und Temporäre Fix e Gelenkes, Akromklavikgel	82.43↔	Sekundäre Naht an einer anderen Sehne der Hand
81.99.53↔	Arthr und Temporäre Fix e Gel, Sternoklavikulargelenk	82.44↔	Sonstige Naht an einer Beugesehne der Hand
81.99.54↔	Arthrorise und Temporäre Fixation eines Gelenkes, Ellbogen	82.45↔	Sonstige Naht an einer anderen Sehne der Hand
81.99.55↔	Arthrorise und Temporäre Fixation eines Gelenkes, Handgelenk	82.46.00↔	Naht an Muskel oder Faszie der Hand, n.n.bez.
81.99.56↔	Arthr und Temporäre Fix e Gelenkes, Iliosakralgelenk	82.46.10↔	Naht an einer Faszie der Hand
81.99.57↔	Arthrorise und Temporäre Fixation eines Gelenkes, Symphyse	82.46.20↔	Naht an einem Muskel der Hand
81.99.58↔	Arthrorise und Temporäre Fixation eines Gelenkes, Hüftgelenk	82.46.99↔	Naht an Muskel oder Faszie der Hand, sonstige
81.99.59↔	Arthrorise und Temporäre Fixation, sonstige	82.51↔	Verlängerung einer Sehne der Hand
81.99.5a↔	Arthrorise und Temporäre Fixation eines Gelenkes, Kniegelenk	82.52↔	Verkürzung einer Sehne der Hand
81.99.5b↔	Arthr und Temporäre Fix e Gel, Prox Tibiofibulargelenk	82.53↔	Reinsertion einer Sehne der Hand
81.99.5c↔	Arthr und Temporäre Fix e Gel, Oberes Sprunggelenk	82.54↔	Reinsertion eines Muskels der Hand
81.99.5d↔	Arthr und Temporäre Fix e Gel, Unteres Sprunggelenk	82.55↔	Sonstige Längenänderung an Muskel oder Sehne der Hand
81.99.5e↔	Arthr und Temporäre Fix e Gel, Fuss und Zehen, so	82.56↔	Sonstr Transfer oder Transplantation einer Sehne der Hand
81.99.5f↔	Arthr und Temporäre Fix e Gel, Metatarsgel	82.57.00↔	Sonstige Transposition einer Sehne der Hand, n.n.bez.
81.99.5g↔	Arthrorise und Temp Fixation eines Gelenkes, Zehengelenk	82.57.10↔	So Transp e Sehn d Hand, Transp e Beugesehne d Hand
81.99.80↔	Sonstige Arthr Op an Gel und Gelstrukt, n.n.bez.	82.57.99↔	Sonstige Transposition einer Sehne der Hand, sonstige
81.99.81↔	Sonstige Arthr Op an Gel und Gelstrukt, Handglenk	82.58↔	Sonstr Transfer oder Transplantation eines Handmuskels
81.99.82↔	Sonstige Arthr Op an Gel und Gelstrukt, Kniegel	82.59↔	Sonstige Transposition eines Handmuskels
81.99.83↔	Sonstige Arthr Op an Gel und Gelstrukt, Ob Sg	82.61↔	Pollizisation mit Übertragung von Nerven und Blutversorgung
81.99.89↔	Sonstige Arthr Op an Gel und Gelstrukt, sonstige	82.69↔	Sonstige Rekonstruktion des Daumens
81.99.90↔	Sonstige offen Chir Op an Gel und Gelkn, n.n.bez.	82.71↔	Rekonstruktion eines Ringbandes
81.99.91↔	Sonstige offen Chir Op an Gel und Gelkn, Humerogel	82.72.00↔	Plast Op an d Hand m M o FaszTransplantat, n.n.bez.
81.99.92↔	So offen Chir Op an Gel und Gelkn, Akromklavikgel	82.72.10↔	Plastische Op m M o FaszTransplantat an e Fing
81.99.93↔	So offen Chir Op an Gel und Gelkn, Sternoklgel	82.72.11↔	Plast Op m M o FaszTransplantat an sonst Teil d Hand
81.99.94↔	Sonstige offen Chir Operationen an Gel und Gelkn, Ellb	82.72.99↔	Plast Op an d Hand m M o FaszTransplantat, sonstiges
81.99.95↔	So offen Chir Op an Gel u Gelkn, Prox Radioulnargelenk	82.79↔	Plastische Op an d Hand m and Transplantat o Implant
81.99.96↔	Sonstige offen Chir Op an Gel und Gelkn, Hdgel	82.81↔	Transfer eines Fingers, ausgenommen Daumen
81.99.97↔	Sonstige offen Chir Op an Gel und Gelkn, Iliosgel	82.82↔	Plastische Rekonstruktion einer Spalthand
81.99.98↔	Sonstige offen Chir Op an Gel und Gelkn, Hüftgel	82.83↔	Plastische Rekonstruktion bei Makrodaktylie
81.99.99↔	Sonst Operationen an Gelenken und Gelenkstrukturen, sonst	82.84↔	Plastische Rekonstruktion bei Mallet-Finger
81.99.9a↔	So offen Chir Op an Gel und Gelkn, Prox Tibiofibgel	82.85↔	Sonstige Tenodese an der Hand
81.99.9b↔	Sonstige offen Chir Op an Gel und Gelkn, Ob Sg	82.86.00↔	Sonstige Tenoplastik an der Hand, n.n.bez.
81.99.9c↔	So offen Chir Op an Gel und Gelkn, Unteres Sprunggelenk	82.86.10↔	Tenoplastik von Beugesehnen der Hand
81.99.9e↔	So offen Chir Op an Gel und Gelkn, Fuss und Zehen, so	82.86.11↔	Schaffung eines Transplantlagers für Sehnen an der Hand
81.99.9f↔	Sonstige offen Chir Op an Gel und Gelkn, Metatarsgel	82.86.12↔	Revision (ohne Wechsel) e Sehnenimplantates an d Hand
81.99.9g↔	Sonstige offen Chir Op an Gel und Gelkn, Zehengelenk	82.86.13↔	Wechsel eines Sehnenimplantates an der Hand
82.01.00↔	Exploration an der Handsehnscheide, n.n.bez.	82.86.99↔	Sonstige Tenoplastik an der Hand, sonstige
82.01.10↔	Exploration an der Handsehnscheide, Extensoren	82.89.00↔	Sonstige plastische Operationen an der Hand, n.n.bez.

Funktion: Eingriff an mehreren Lokalisationen: Definitionen

82.89.10↔	Sehnenscheidenplastik an der Hand	83.83↔	Plastische Rekonstruktion eines Ringbandes
82.89.11↔	Knöchelrefixation von Bändern d. Handwur- und Mittelhands	83.84↔	Lösung eines Klumpfußes, n.a.klass.
82.89.12↔	Knöchelrefixation von sonstigen Bändern der Hand	84.21↔	Daumen-Replantation
82.89.13↔	Glücksgreifend Weichteildstrukturen b. kng. Anm. d. Hnd	84.22↔	Finger-Replantation (ausser Daumen)
82.89.14↔	Radialisierung bei kongenitalen Anomalien der Hand	84.23.00↔	Replantation von Vorderarm, Handgelenk oder Hand, n.n.bez.
82.89.15↔	Rs v. Schnürring m. plstsch. Rk b. kng. Anm. d. Hnd	84.23.10↔	Replantation von Vorderarm
82.89.16↔	Transfer einer Zehe als Fingersatz	84.23.11↔	Replantation von Handgelenk oder Hand
82.89.99↔	Sonstige plastische Operationen an der Hand, sonstige	84.23.99↔	Replantation von Vorderarm, Handgelenk oder Hand, sonst
82.91↔	Lösung von Adhäsionen an der Hand	84.24↔	Oberarm-Replantation
82.99.00↔	Sonstige Op. an M., Sehne und Fasz. d. Hand, n.n.bez.	84.25↔	Zehen-Replantation
82.99.10↔	Sonstige Operationen an Sehnen der Hand	84.26↔	Fuss-Replantation
82.99.20↔	Sonstige Operationen an Fasziolen der Hand	84.27.00↔	Replantation von Unterschenkel oder Sprunggelenk, n.n.bez.
82.99.30↔	Sonstige Operationen an Muskeln der Hand	84.27.10↔	Replantation vom Unterschenkel im Kniebereich
82.99.99↔	Sonstige Op. an M., Sehne und Fasz. d. Hand, sonstige	84.27.99↔	Replantation von Unterschenkel oder Sprunggelenk, sonst
83.63↔	Plastische Rekonstruktion der Rotatorenmanschette		

Funktion

Intensivmedizinische
Komplexbehandlung > 1104
Aufwandspunkte



Intensivmedizinische Komplexbehandlung > 1104 Aufwandspunkte

Intensivmedizinische Komplexbehandlung > 1104 Aufwandspunkte

Intensivmedizinische Komplexbehandlung > 1104 Aufwandspunkte

Prozedur in Tabelle S1105-1

Prozedur S1105-1

89.13.27†↔	Intmed Komplexbehandlung, 1105 bis 1380 Aufwpkt	89.13.36†↔	Intmed Komplexbehandlung, 4601 bis 5520 Aufwpkt
89.13.28†↔	Intmed Komplexbehandlung, 1381 bis 1656 Aufwpkt	89.13.37†↔	Intmed Komplexbehandlung, 5521 bis 7360 Aufwpkt
89.13.29†↔	Intmed Komplexbehandlung, 1657 bis 1932 Aufwpkt	89.13.38†↔	Intmed Komplexbehandlung, 7361 bis 9200 Aufwpkt
89.13.30†↔	Intmed Komplexbehandlung, 1933 bis 2208 Aufwpkt	89.13.39†↔	Intmed Komplexbehandlung, 9201 bis 11040 Aufwpkt
89.13.31†↔	Intmed Komplexbehandlung, 2209 bis 2484 Aufwpkt	89.13.40†↔	Intmed Komplexbehandlung, 11041 bis 13800 Aufwpkt
89.13.32†↔	Intmed Komplexbehandlung, 2485 bis 2760 Aufwpkt	89.13.41†↔	Intmed Komplexbehandlung, 13801 bis 16560 Aufwpkt
89.13.33†↔	Intmed Komplexbehandlung, 2761 bis 3220 Aufwpkt	89.13.42†↔	Intmed Komplexbehandlung, 16561 bis 19320 Aufwpkt
89.13.34†↔	Intmed Komplexbehandlung, 3221 bis 3680 Aufwpkt	89.13.43†↔	Intmed Komplexbehandlung, 19321 und mehr Aufwpkt
89.13.35†↔	Intmed Komplexbehandlung, 3681 bis 4600 Aufwpkt		

Funktion

Geriatrische frührehabilitative
Komplexbehandlung



Geriatrische frührehabilitative Komplexbehandlung

Geriatrische frührehabilitative Komplexbehandlung

Geriatrische frührehabilitative Komplexbehandlung

Prozedur in Tabelle GFK-1

Prozedur GFK-1

93.89.91‡↔ Mindestens 14 Behandlungstage und 20 Therapieeinheiten

93.89.92‡↔ Mindestens 21 Behandlungstage und 30 Therapieeinheiten

Funktion

Frührehabilitation



Frührehabilitation

Frührehabilitation

Frührehabilitation

Prozedur in Tabelle FR-1

Prozedur FR-1

93.89.11†↔	Neurlneurch Frühr, mn 14 bs mx 20 Bhndlingstgs	93.89.60†↔	Durchschn Eins v 15 Te (jew v min 30 Min) pro Woche
93.89.12†↔	Neurologischneuroch Frühr, min 21 bis max 27 Bhdlt	93.89.61†↔	Durchschn Eins v 20 Te (jew v min 30 Min) pro Woche
93.89.13†↔	Neurologischneuroch Frühr, min 28 bis max 41 Bhdlt	93.89.62†↔	Durchschn Eins v 30 Te (jew v min 30 Min) pro Woche
93.89.14†↔	Neurologischneuroch Frühr, min 42 bis max 55 Bhdlt	93.89.63†↔	Durchschn Eins v 40 Te (jew v min 30 Min) pro Woche
93.89.15†↔	Neurologischneurochirurgische Frühr, min 56 Bhdlt	93.89.70†↔	Durchschn Eins v 15 Te (jew v min 30 Min) pro Woche
93.89.40†↔	Durchschn Eins v 15 Te (jew v min 30 Min) pro Woche	93.89.71†↔	Durchschn Eins v 20 Te (jew v min 30 Min) pro Woche
93.89.41†↔	Durchschn Eins v 20 Te (jew v min 30 Min) pro Woche	93.89.72†↔	Durchschn Eins v 30 Te (jew v min 30 Min) pro Woche
93.89.42†↔	Durchschn Eins v 30 Te (jew v min 30 Min) pro Woche	93.89.73†↔	Durchschn Eins v 40 Te (jew v min 30 Min) pro Woche
93.89.43†↔	Durchschn Eins v 40 Te (jew v min 30 Min) pro Woche	93.89.80†↔	Durchschn Eins v 15 Te (jew v min 30 Min) pro Woche
93.89.50†↔	Durchschn Eins v 15 Te (jew v min 30 Min) pro Woche	93.89.81†↔	Durchschn Eins v 20 Te (jew v min 30 Min) pro Woche
93.89.51†↔	Durchschn Eins v 20 Te (jew v min 30 Min) pro Woche	93.89.82†↔	Durchschn Eins v 30 Te (jew v min 30 Min) pro Woche
93.89.52†↔	Durchschn Eins v 30 Te (jew v min 30 Min) pro Woche	93.89.83†↔	Drchschn Ens v 40 T (jw v jw v mn 30 Mn) pr Wch
93.89.53†↔	Durchschn Eins v 40 Te (jew v min 30 Min) pro Woche		

Funktion

Intensivmedizinische
Komplexbehandlung > 552
Aufwandspunkte

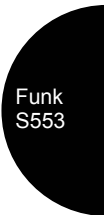

Funk
S553

Intensivmedizinische Komplexbehandlung > 552 Aufwandspunkte

Intensivmedizinische Komplexbehandlung > 552 Aufwandspunkte

Intensivmedizinische Komplexbehandlung > 552 Aufwandspunkte

Prozedur in Tabelle S553-1

Prozedur S553-1

89.13.25†↔	Intmed Komplexbehandlung, 553 bis 828 Aufwpkt	89.13.35†↔	Intmed Komplexbehandlung, 3681 bis 4600 Aufwpkt
89.13.26†↔	Intmed Komplexbehandlung, 829 bis 1104 Aufwpkt	89.13.36†↔	Intmed Komplexbehandlung, 4601 bis 5520 Aufwpkt
89.13.27†↔	Intmed Komplexbehandlung, 1105 bis 1380 Aufwpkt	89.13.37†↔	Intmed Komplexbehandlung, 5521 bis 7360 Aufwpkt
89.13.28†↔	Intmed Komplexbehandlung, 1381 bis 1656 Aufwpkt	89.13.38†↔	Intmed Komplexbehandlung, 7361 bis 9200 Aufwpkt
89.13.29†↔	Intmed Komplexbehandlung, 1657 bis 1932 Aufwpkt	89.13.39†↔	Intmed Komplexbehandlung, 9201 bis 11040 Aufwpkt
89.13.30†↔	Intmed Komplexbehandlung, 1933 bis 2208 Aufwpkt	89.13.40†↔	Intmed Komplexbehandlung, 11041 bis 13800 Aufwpkt
89.13.31†↔	Intmed Komplexbehandlung, 2209 bis 2484 Aufwpkt	89.13.41†↔	Intmed Komplexbehandlung, 13801 bis 16560 Aufwpkt
89.13.32†↔	Intmed Komplexbehandlung, 2485 bis 2760 Aufwpkt	89.13.42†↔	Intmed Komplexbehandlung, 16561 bis 19320 Aufwpkt
89.13.33†↔	Intmed Komplexbehandlung, 2761 bis 3220 Aufwpkt	89.13.43†↔	Intmed Komplexbehandlung, 19321 und mehr Aufwpkt
89.13.34†↔	Intmed Komplexbehandlung, 3221 bis 3680 Aufwpkt		

Funktion

Mehrzeitige komplexe OR-
Prozeduren



Mehrzeitige komplexe OR-Prozeduren

Mehrzeitige komplexe OR-Prozeduren

Mehrzeitige komplexe OR-Prozeduren

Mindestens zwei Prozeduren in Tabelle MKOR-1 und mindestens zwei Behandlungen, die mindestens einem Tag auseinander liegen in [mindestens zwei Prozeduren in Tabelle MKOR-1]

Prozedur MKOR-1

00.50.00↔	Implnt e Rsynchrhrzsm oh Ang v Df, kmpl Syst [CRTP], nnbz	01.39.29↔	So Inzs a Hrn, Streot Entl so intrkniellr Flüssgk
00.50.10↔	Implnt Rsynchrtrtm oh Abgbn v Df m d Mögl d Frnüb(CRTP)	01.39.30↔	Sonstige Inzision a Gehirn, Entf e intrazerebralen Fk
00.50.51↔	Implant e Synchsyst, linksvent Pacing, Zweikammersystem	01.39.40↔	Anl e ext Drain a Liqusys (z.B. ventr, zist, subd)
00.50.52↔	Implant e Synchsyst, linksvent Pacing, Dreiksys	01.39.41↔	Anl e Reserv a Liqusys (z.B. ventr, zisternal, subd)
00.50.99↔	Implnt e Rsynchrhrzsm oh Ang v Df, kmpl Syst [CRTP], S	01.39.42↔	Entf e Reserv a Liqusys (z.B. ventr, zisternal, subd)
00.51.00↔	Implant e Resynchrdfibr, kompl Syst [CRTD], n.n.bez.	01.39.50↔	Entfernung eines intrakraniellen Implantates
00.51.10↔	Implnt e Rsynchrdfibr, kompl Syst [CRTD], So	01.39.99↔	Sonstige Inzision am Gehirn, sonstige
00.51.99↔	Implant e Resynchrdfibr, kompl System [CRTD], So	01.41↔	Operationen am Thalamus
00.54.00↔	Implnt o Erstz nr d Plsgnr e Resynchrdfbr [CRTD], nnbz	01.42↔	Operationen am Globus pallidum
00.54.10↔	Implant nur d Pulsgener e Resynchrdfibr [CRTD]	01.51.00↔	Exz von Läsion oder Gewebe an d Hirnhäuten, n.n.bez.
00.54.11↔	Systemumstellung bei Resynchronisationdefibrillator [CRT-D]	01.51.10↔	Exz v Tmr an d Hrn m Präprtio v infiltriertm Nchbr
00.54.12↔	Ersetz nur d Pulsgener e Resynchrdfibr [CRTD]	01.51.99↔	Exzision von Läsion oder Gewebe an den Hirnhäuten, sonst
00.54.99↔	Implnt o Erstz nr d Plsgnr e Resynchrdfbr [CRTD], S	01.52.00↔	Hemisphärektomie, n.n.bez.
00.56↔	Eins od Ers impl Drucksens zur intrakard hämodyn Überw	01.52.10↔	Hemisphärektomie, hirneigenes intrazerebrales Tumorgewebe
00.57.00↔	Enstz, Erstz sbkt Vrrcht z intrkrd hämodyn Übrwchgng, n.n.bz	01.52.11↔	Hemisphärektomie, nicht hirneigenes intrazerebr Tumorgewebe
00.57.10↔	Isol Sondimpl, epik, offen chir, linksventrikulär	01.52.99↔	Hemisphärektomie, sonstige
00.57.11↔	Isol Sondimpl, epik, offen chir, rechtsventrikulär	01.53.00↔	Lobektomie am Gehirn, n.n.bez.
00.57.99↔	Eins od Ers subk Vorr zur intrakard hämodyn Überw, sons	01.53.10↔	Lobektomie am Gehirn, hirneigenes intrazerebr Tumorgewebe
00.70↔	Rev e Hüftendoproth, sowohl azetab als auch fem Komp	01.53.11↔	Lobekt a Hirn, Ni hirneigenes intrazerebrales Tumor
00.71↔	Revision einer Hüftendoprothese, azetabuläre Komponente	01.53.99↔	Lobektomie am Gehirn, sonstige
00.72↔	Revision einer Hüftendoprothese, femorale Komponente	01.59.00↔	Sonstige Exz o Destr von Läs o Gew a Hirn, n.n.bez.
00.73↔	Rev von Hüftproth, nur azetab Liner u / o nur Femkopf	01.59.10↔	Sonstige Exz von hirneig intrazer Tumor a Hirn
00.80↔	Revision einer Knieprothese, total (alle Komponenten)	01.59.11↔	Sonstige Exz von Ni hirneig intrazer Tumor a Hirn
00.81↔	Revision einer Knieprothese, Tibiakomponente	01.59.12↔	So Exz von Läs o Gew a Hirn, Debr e Kontusion a Hirn
00.82↔	Revision einer Knieprothese, Femurkomponente	01.59.19↔	Sonst Exzision von Läsion oder Gewebe am Gehirn, sonst
00.83↔	Revision einer Knieprothese, Patellarkomponente	01.59.20↔	Sonstige Destr von hirneig intrazer Tumor a Hirn
00.84↔	Revision einer Knieprothese, Tibialiner	01.59.21↔	Sonstige Destr von Ni hirneig intrazer Tumor a Hirn
00.85↔	Ersatz der Oberfläche Hüftgelenk total	01.59.29↔	Sonst Destruktion von Läsion o Gewebe am Gehirn, sonst
00.86↔	Ersatz der Oberfläche Hüftgelenk, partiell, Femurkopf	01.59.99↔	Sonstige Exz o Destr von Läs o Gew a Hirn, sonstige
00.87↔	Ersatz der Oberfläche Hüftgelenk, partiell, Azetabulum	01.6x.00↔	Exzision u Destruktion einer Läsion am Schädel, n.n.bez.
01.22↔	Entf d Elektrod(n) e intrakraniellen Neurostimulators	01.6x.10↔	Exzision und Destruktion von Tumorgewebe an Schädelbasis
01.23.00↔	Rekraniotomie, n.n.bez.	01.6x.11↔	Exzision und Destruktion von Tumorgewebe an d Kalotte
01.23.10↔	Rekraniotomie mit Einbringen einer Drainage	01.6x.20↔	Exz und Destr vom sonst erkrankten Gew an d Schädelb
01.23.20↔	Rekrant m Entf v allopl Mat o Medträg aus d Schädelkn	01.6x.21↔	Exz und Destr von sonst erkrankten Gew an d Kalotte
01.23.21↔	Rekrant m Entf von allopl Mat o Medträg aus d Epidraum	01.6x.22↔	Exz u Dstr v snst erkmktn Gw an d Klitt m Hrn
01.23.29↔	Rekraniotomie mit Entfernen von sonstigen Material	01.6x.99↔	Exzision und Destr einer Läsion a Schädel, sonstige
01.23.99↔	Rekraniotomie, sonstige	02.01↔	Eröffnen einer Schädelnaht
01.26↔	Einsetzen und Ersetzen e Kath i d Schädelhöhle o Hirn	02.02↔	Elevation von Frakturfragmenten vom Schädel
01.28↔	Einsetzen von intrakran Katheter(n) via Bohrloch(löcher)	02.03↔	Bildung eines Schädelknochenlappens
01.29.00↔	Rv (h Erstz) v Kth(n) aus Schädlh o Hrn, n.n.bz.	02.04.00↔	Knochentransplantation an den Schädel, n.n.bez.
01.29.10↔	Stereot Rev (oh Ersetz) v intrazer Kath z intrav Infus	02.04.10↔	Knochentransplantation an den Schädel, Schädeldach
01.29.99↔	Rev (oh Ersetz) von Kath(n) aus Schädelh o Hirn, So	02.04.99↔	Knochentransplantation an den Schädel, sonstige
01.31.00↔	Inzision an den Hirnhäuten, n.n.bez.	02.05.00↔	Einsetzen einer Schädelknochenplatte, n.n.bez.
01.31.10↔	Inzis an D Hirnh zur Entl e subduralen Hämat (Hygroms)	02.05.10↔	Eins CADImp an Hrnsh oh Bt d Gsschäd, Einf Df
01.31.11↔	Inzision an D Hirnhäuten zur Entl e subduralen Empyems	02.05.11↔	Eins CADImp an Hrnsh oh Bt d Gsschäd, grßr o kmpl Df
01.31.20↔	Inzs an D Hrn h z Drain v sbd u sbchrnoidl Flüssgk	02.05.20↔	Eins CADImp an Hrnsh m Bt v Orb, Tmpreg o fr Sn(bs 2 Rg)
01.31.99↔	Inzision an den Hirnhäuten, sonstige	02.05.30↔	Eins CADImp an Hrnsh m Bt mit Rg d Gsschäd(b3Rg)
01.32.00↔	Lobotomie und Traktotomie, n.n.bez.	02.05.99↔	Einsetzen einer Schädelknochenplatte, sonstige
01.32.10↔	Lobotomie und Traktotomie, Zingulotomie	02.06.00↔	Sonstige Osteoplastik am Schädel, n.n.bez.
01.32.11↔	Lobotomie und Traktotomie, Subpiale Transsektion	02.06.10↔	Frontoorbitale Kranioplastik zur Verlagerung
01.32.12↔	Lobotomie und Traktotomie, Multiple Lobotomien	02.06.20↔	Rk d Hrnsh oh Bt d Gsschäd, m einf Implnt (Knmnt)
01.32.20↔	Lobotomie u Traktotomie, Stereot Untbr v Bahnsystemen	02.06.30↔	Reko v Hirn u Gsschäd, m einf Implant (Knzement) o Tx
01.32.99↔	Lobotomie und Traktotomie, sonstige	02.06.99↔	Sonst Osteoplastik am Schädel (Kranioplastik), sonst
01.39.00↔	Sonstige Inzision am Gehirn, n.n.bez.	02.07↔	Entfernen einer Schädelknochenplatte
01.39.10↔	Sonstige Inzision a Hirn zur Entl e intrazer Hämat	02.11↔	Einfache Naht an der Dura mater des Gehirns
01.39.11↔	Sonstige Inzision a Hirn zur Entl e intrazer Abszesses	02.12.00↔	Sonstige Rekonstruktion an den Hirnhäuten, n.n.bez.
01.39.19↔	So Inzis a Gehirn, Entl v So intrazerebraler Flüssigk	02.12.10↔	Sonst Rekonstruktion an den Hirnhäuten ohne Kranioplastik
01.39.20↔	So Inzis a Hirn, Stereotaktische Entl e intrkr Hämat	02.12.20↔	Sonst Rekonstruktion an den Hirnhäuten mit Kranioplastik
01.39.21↔	So Inzis a Hirn, Stereot Entl e intrkr Abszesses	02.12.21↔	Sonst Duraplastik mit Kranioplastik an der Konvexität

02.12.22↔	So Durapl m Kranioplastik a kraniozervikalen Übergang	07.92↔	Sonstige Inzision am Thymus
02.12.99↔	Sonstige Rekonstruktion an den Hirnhäuten, sonstige	07.93↔	Plastische Rekonstruktion am Thymus
02.13↔	Ligatur eines Gefäßes der Hirnhäute	07.95↔	Thorakoskopische Inzision am Thymus
02.14↔	Exzision am Plexus chorioideus	07.98↔	Sonstige und Ni näh bez thorakoskopische Op a Thymus
02.2↔	Ventrikulostomie	07.99↔	Sonst und nicht näher bezeichnete Operationen am Thymus
02.31↔	Ventrikelschunt zu Strukturen in Kopf und Hals	16.01↔	Orbitotomie mit Knochenlappen
02.32↔	Ventrikelschunt zum Kreislaufsystem	16.02↔	Orbitotomie mit Einsetzen eines orbitalen Implantats
02.33↔	Ventrikelschunt zur Thoraxhöhle	16.09↔	Sonstige Orbitotomie
02.34↔	Ventrikelschunt zu Bauchhöhle und Bauchorganen	16.51.00↔	Exent d Orbita mit Entf ben Strukturen, n.n.bez.
02.35↔	Ventrikelschunt zum Harnwegssystem	16.51.10↔	Exent d Orb m Entf ben Strukturen, m Erhalt d Lidhaut
02.39↔	Sonst Operationen zum Einrichten einer Ventrikeldrainage	16.51.11↔	Exent d Orb m Entf ben Strukturen, oh Erhalt d Lidhaut
02.43↔	Entfernen eines Ventrikelschunts	16.51.99↔	Sonstige Exenteration d Orbita mit Entf ben Strukturen
02.91↔	Lösung von kortikalen Adhäsionen	16.52.00↔	Exent d Orb m ther Entf von Orbknoch, n.n.bez.
02.92↔	Plastische Rekonstruktion am Gehirn	16.52.10↔	Exent d Orb m ther Entf v Orbknoch, m Erhalt d Lidhaut
02.93.00↔	Implnt o Erstz d Elktrod(n) e intrkr Neurstm, n.n.bz.	16.52.11↔	Exnt d Orb m thr Entf v Orbknoch, oh Erhlt d Lidhaut
02.93.10↔	Implant o Ersetz v temp Mikroel z monolok Abl u Stimul	16.52.99↔	So Exent d Orb m therapeutischem Entf von Orbknoch
02.93.11↔	Implnt o Erstz v tmp Mikroel z mltk Abl u Stml	16.59.00↔	Sonstige Exenteration der Orbita, n.n.bez.
02.93.20↔	Implnt o Erstz v prm n Mikroel z mnlk Abl u Stml	16.59.10↔	Sonst Exenteration der Orbita, mit Erhalt der Lidhaut
02.93.21↔	Implnt o Erstz v prm n Mikroel z mltk Abl u Stml	16.59.11↔	Sonst Exenteration der Orbita, ohne Erhalt der Lidhaut
02.93.99↔	Implant o Ersetz d Elektrod(n) e intrakr Neurostim, So	16.59.99↔	Sonstige Exenteration der Orbita, sonstige
02.96↔	Einsetzen einer sphenoidalen Elektrode	16.63↔	Revision einer Enukeleationstasche mit Transplantat
02.99.00↔	Sonst Operation an Schädel, Gehirn und Hirnhäuten, n.n.bez.	16.64↔	Sonstige Revision einer Enukeleationstasche
02.99.10↔	Stereotaktische Eingriffe am Liquorsystem	16.66↔	Sonstige Revision einer Exenterationshöhle
02.99.11↔	Streot Implnt u Explntion v rdioaktivm Mt als slbst Engr	18.71.00↔	Ohrmuschelaufbau, n.n.bez.
02.99.12↔	Stereot Implant von Gew an Schäd, Hirn und Hirnh	18.71.10↔	Ohrmuschelaufbau, partiell, n.n.bez.
02.99.13↔	Stereotaktische Instill von Med als selbst Eingr	18.71.11↔	Ohrmuschelaufbau, partiell mit Gewebeerweiterer
02.99.14↔	Streot Implnt, Rv o Wchs v intrkr Kth z intrv Infz	18.71.12↔	Ohrmuschelaufbau, partiell mit Galealappen
02.99.20↔	Umwdl e Lquorshts (Hrnwssrbleitung) i e Mhrfchleitung	18.71.13↔	Ohrmuschelaufbau, partiell mit Knorpeltransplantat
02.99.29↔	Sonstige Revision und Entfernung von Liquorableitungen	18.71.14↔	Ohrmuschelaufbau, total mit mikrovaskulärem Lappen
02.99.30↔	Implantation oder Wechsel einer intrakraniellen Messsonde	18.71.19↔	Ohrmuschelaufbau, partiell, sonstige
02.99.31↔	Revision (ohne Wechsel) einer intrakraniellen Messsonde	18.71.20↔	Ohrmuschelaufbau, total, n.n.bez.
02.99.40↔	Implantation oder Wechsel einer Neuroprothese	18.71.21↔	Ohrmuschelaufbau, total mit Gewebeerweiterer
02.99.41↔	Revision (ohne Wechsel) einer Neuroprothese	18.71.22↔	Ohrmuschelaufbau, total mit Galealappen
02.99.50↔	Implant u Entf e KathBallonSyst z intrazer Brachythr	18.71.23↔	Ohrmuschelaufbau, total mit Knorpeltransplantat
02.99.70↔	Rv (o Erstz) d Elktrod e intrkr Neurstm, n.n.bz.	18.71.24↔	Ohrmuschelaufbau, total mit mikrovaskulärem Lappen
02.99.71↔	Rv(o Ers) d Elktrod intrkr Neurstm, streotktsch, perm Enzlsys z Dst	18.71.29↔	Ohrmuschelaufbau, total, sonstige
02.99.72↔	Rv(o Ers) d Elktrod intrkr Neurstm, streotktsch, perm Mhrlsys z Dst	18.71.30↔	Implant von allopl Materialien b Aufb e Ohrmuschel
02.99.79↔	Rev (oh Ersetz) d Elektrod e intrakr Neurostim, So	18.71.99↔	Ohrmuschelaufbau, sonstige
02.99.90↔	Sonstige stereotaktische Op an Schädel, Hirn und Hirnh	25.2x.00↔	Partielle Glossektomie, n.n.bez.
02.99.99↔	Sonst Operation an Schädel, Gehirn u Hirnhäuten, sonst	25.2x.09↔	Partielle Glossektomie, sonstige
03.53.00↔	Reposition einer Wirbelfraktur, n.n.bez.	25.2x.10↔	Partielle Glossektomie, transoraler Zugang, n.n.bez.
03.53.11↔	Geschl Reposition e Wirbelfraktur mit externer Fix	25.2x.11↔	Part Glossekt, transoraler Zugang, oh Rekonstruktion
03.53.20↔	Offene Reposition einer Wirbelfraktur	25.2x.12↔	Part Glossekt, transoraler Zugang, Reko m lok Schleimh
03.53.99↔	Reposition einer Wirbelfraktur, sonstige	25.2x.13↔	Part Glossekt, transoraler Zugang, Reko m myokutanem Lp
04.01.00↔	Exzision eines Akustikusneurinoms, n.n.bez.	25.2x.14↔	Part Glossekt, transoraler Zugang, Reko m fr mikrovaskuläre Tx
04.01.10↔	Exzision eines Akustikusneurinoms durch Kraniotomie	25.2x.19↔	Part Glossekt, transoraler Zugang, m sonstiger Reko
04.01.11↔	Exzision eines Akustikusneurinoms, Translabirynthärer Zugang	25.2x.20↔	Part Glossekt, transmandibulärer Zugang, n.n.bez.
04.01.99↔	Exzision eines Akustikusneurinoms, sonstige	25.2x.21↔	Part Glossekt, transmandibulärer Zugang, oh Reko
04.41↔	Dekompression an der Wurzel des N. trigeminus	25.2x.22↔	Part Glossekt, transmandibulärer Zugang, Reko m lok Schleimh
07.51↔	Exploration im Gebiet des Corpus pineale	25.2x.23↔	Part Glossekt, transmandibulärer Zugang, Reko m myokutanem Lp
07.52↔	Inzision am Corpus pineale	25.2x.24↔	Part Glossekt, transmandibulärer Zugang, Reko m fr mikrovaskuläre Tx
07.53↔	Partielle Exzision des Corpus pineale	25.2x.29↔	Part Glossekt, transmandibulärer Zugang, m So Reko
07.54↔	Totale Exzision des Corpus pineale	25.2x.30↔	Pelviglossektomie, transoraler Zugang, n.n.bez.
07.59↔	Sonstige Operationen am Corpus pineale	25.2x.31↔	Pelviglekt, transoraler Zugang, oh Rekonstruktion
07.61↔	Partielle Exzision der Hypophyse, transfrontaler Zugang	25.2x.32↔	Pelviglekt, transoraler Zugang, Reko m lok Schleimhaut
07.62↔	Partielle Exzision an der Hypophyse, transsphenoidaler Zugang	25.2x.33↔	Pelviglekt, transoraler Zugang, Reko m myokutanem Lp
07.63↔	Partielle Exzision an der Hypophyse, nicht näher bez Zugang	25.2x.34↔	Pelviglekt, transoraler Zugang, Reko m fr mikrovaskuläre Tx
07.64↔	Totale Exzision der Hypophyse, transfrontaler Zugang	25.2x.39↔	Pelviglekt, transoraler Zugang, m sonstiger Reko
07.65↔	Totale Exzision der Hypophyse, transsphenoidaler Zugang	25.2x.40↔	Pelviglossektomie, transmandibulärer Zugang, n.n.bez.
07.68↔	Totale Exzision der Hypophyse, and näher bez Zugang	25.2x.41↔	Pelviglekt, transmandibulärer Zugang, oh Reko
07.69↔	Totale Exzision der Hypophyse, nicht näher bez Zugang	25.2x.42↔	Pelviglekt, transmandibulärer Zugang, Reko m lok Schleimh
07.71↔	Exploration der Fossa hypophysialis	25.2x.43↔	Pelviglekt, transmandibulärer Zugang, Reko m myokutanem Lp
07.72↔	Inzision an der Hypophyse	25.2x.44↔	Pelviglekt, transmandibulärer Zugang, Reko m fr mikrovaskuläre Tx
07.79↔	Sonstige Operation an der Hypophyse	25.2x.49↔	Pelviglekt, transmandibulärer Zugang, m sonstiger Reko
07.80↔	Thymektomie, n.n.bez.	25.2x.50↔	Pelviglossomandibulektomie, n.n.bez.
07.81↔	Sonstige partielle Exzision am Thymus	25.2x.51↔	Pelviglossomandibulektomie, ohne Rekonstruktion
07.82↔	Sonstige totale Exzision des Thymus	25.2x.52↔	Pelviglossomekt, Rekonstruktion m lok Schleimhaut
07.83↔	Thorakoskopische partielle Exzision am Thymus	25.2x.53↔	Pelviglossomekt, Rekonstruktion m myokutanem Lp
07.84↔	Thorakoskopische totale Exzision des Thymus	25.2x.54↔	Pelviglossomekt, Reko m fr mikrovaskuläre Tx
07.91↔	Exploration im Gebiet des Thymus	25.2x.59↔	Pelviglossomandibulektomie, mit sonstiger Rekonstruktion



25.3x.00↔	Vollständige Glossektomie, n.n.bez.	29.33.10↔	Partielle Pharyngektomie, ohne Rekonstruktion
25.3x.09↔	Vollständige Glossektomie, sonstige	29.33.11↔	Part Pharyngekt, Rekonstruktion m gestielt reg o Fernl
25.3x.10↔	Vollständige Glossekt, transoraler Zugang, n.n.bez.	29.33.12↔	Part Pharyngekt, Reko m fr mikrovasikanast Tx
25.3x.11↔	Vollständige Glossekt, transoraler Zugang, oh Reko	29.33.20↔	Totale Pharyngekt, Reko m gestielt reg o Fernl
25.3x.12↔	Vollst Glossekt, transor Zugang, Reko m lok Schleimh	29.33.21↔	Tt Phryngkt, Rk m fr mkrvsknst Tx, fr Dmtr o Mgnhchzg
25.3x.13↔	Vollst Glossekt, transor Zugang, Reko m myokutanem Lp	29.33.99↔	(Partielle) Pharyngektomie, sonstige
25.3x.14↔	Vllst Glsskt, trnsr Zg, Rk m fr mkrvsknst Tx	29.39↔	Sonstige Exz oder Destr von Läsion oder Gew a Pharynx
25.3x.19↔	Vollständige Glossekt, transoraler Zugang, m So Reko	29.4x.00↔	Plastische Rekonstruktion am Pharynx, n.n.bez.
25.3x.20↔	Vollständige Glossekt, transmand Zugang, n.n.bez.	29.4x.10↔	Plast Reko a Phar, m lok Schleimhaut o fr Hautlap
25.3x.21↔	Vollständige Glossekt, transmand Zugang, oh Reko	29.4x.11↔	Plast Rekonstruktion a Phar, m gestielt myokutanen Lp
25.3x.22↔	Vollst Glossekt, transmand Zugang, Reko m lok Schleimh	29.4x.12↔	Plst Rk a Phr,m mkrvsk anstmsiertm Tx,Dmtr o Mgnhchzg
25.3x.23↔	Vollst Glossekt, transmand Zug, Reko m myokutanem Lp	29.4x.99↔	Plastische Rekonstruktion am Pharynx, sonstige
25.3x.24↔	Vllst Glsskt, trnsmnd Zg, Rk m fr mkrvsknst Tx	29.99↔	Sonstige Operation am Pharynx
25.3x.29↔	Vollständige Glossekt, transmand Zugang, m so Reko	31.73↔	Verschluss einer anderen trachealen Fistel
25.3x.30↔	Vollständige Pelviglossektomie, transoraler Zugang, n.n.bez.	32.09.00↔	So Lok Exz o Destr von Läs o Gew an e Bronch, n.n.bez.
25.3x.31↔	Vollständige Pelviglekt, transoraler Zugang, oh Reko	32.09.10↔	So Lok Exz o Destr v Läs o Gew an e Bronch, d Thorakot
25.3x.32↔	Vollst Pelviglekt, transor Zugang, Reko m lok Schleimh	32.09.20↔	S Lk Exz o Dstr v Läs o Gw an e Brmch, d Thrkskpie
25.3x.33↔	Vollst Pelviglekt, transor Zug, Reko m myokutanem Lp	32.09.99↔	So Lok Exz o Destr von Läs o Gew an e Bronch, so
25.3x.34↔	Vllst Plvglkt, trnsr Zg, Rk m fr mkrvsknst Tx	32.1x.00↔	Sonstige Exzision an einem Bronchus, n.n.bez.
25.3x.39↔	Vollständige Pelviglekt, transoraler Zugang, m so Reko	32.1x.10↔	Sonst Exzision an einem Bronchus, Bifurkationsresektion
25.3x.40↔	Vollständige Pelviglekt, transmand Zugang, n.n.bez.	32.1x.20↔	So Exz an e Bronch, Rev e Bronchusstumpfinsuffizien
25.3x.41↔	Vollständige Pelviglekt, transmand Zugang, oh Reko	32.1x.99↔	Sonstige Exzision an einem Bronchus, sonstige
25.3x.42↔	Vollst Pelviglekt, transmand Zug, Reko m lok Schleimh	32.20↔	Thorakoskop Exzision von Läsion oder Gewebe an der Lunge
25.3x.43↔	Vollst Pelviglekt, transmand Zug, Reko m myokutanem Lp	32.21↔	Plikatur einer Emphyseblase
25.3x.44↔	Vllst Plvglkt, trnsmnd Zg, Rk m fr mkrvsknst Tx	32.22↔	Chirurgische Lungenvolumenreduktion
25.3x.49↔	Vollständige Pelviglekt, transmand Zugang, m so Reko	32.23↔	Offene Exzision von Läsion oder Gewebe an der Lunge
25.3x.50↔	Vollständige Pelviglossomandibulektomie, n.n.bez.	32.24↔	Perkutane Exzision von Läsion oder Gewebe an der Lunge
25.3x.51↔	Vollständige Pelviglossomekt, oh Rekonstruktion	32.25↔	Thorakoskop Ablation von Läsion oder Gewebe an der Lunge
25.3x.52↔	Vollständige Pelviglossomekt, Reko m lok Schleimhaut	32.26↔	Sonstige und ni näh bez Exz von Läs oder Gew an d Lu
25.3x.53↔	Vollständige Pelviglossomekt, Reko m myokutanem Lp	32.28↔	Endosk Exz oder Destr von Läsion oder Gew an d Lunge
25.3x.54↔	Vollst Pelviglossomekt, Reko m fr mikrovasikanast Tx	32.29↔	Sonstige Lok Exz oder Destr von Läs oder Gew an d Lu
25.3x.59↔	Vollständige Pelviglossomekt, m sonstiger Reko	32.30↔	Thorakoskopische Segmentresektion der Lunge
25.4x.00↔	Radikale Glossektomie, n.n.bez.	32.39↔	Sonst und nicht näher bez Segmentresektion der Lunge
25.4x.10↔	Radikale Glossektomie, transoraler Zugang, n.n.bez.	32.41.00↔	Thorakoskopische Lobektomie an der Lunge, n.n.bez.
25.4x.11↔	Rad Glossekt, transoraler Zugang, oh Rekonstruktion	32.41.10↔	Lbkt an d L, thrksk, oh Ang e rd Lymphkt, n.n.bz.
25.4x.12↔	Rad Glossekt, transoraler Zugang, Reko m lok Schleimh	32.41.11↔	Lbkt an d L,thrksk,oh Ang rd Lymphkt,oh brnchpl o angiopl Erw
25.4x.13↔	Rad Glossekt, transoraler Zugang, Reko m myokutanem Lp	32.41.12↔	Lbkt an d L, thrksk, oh Ang e rd Lymphkt, m brnchpl Erw
25.4x.14↔	Rd Glsskt, trnsr Zg, Rk m fr mkrvskulanst Tx	32.41.13↔	Lbkt an d L, thrksk, oh Ang e rd Lymphkt, m angiopl Erw
25.4x.19↔	Rad Glossekt, transoraler Zugang, m sonstiger Reko	32.41.14↔	Lbkt an d L,thrksk,oh Ang rd Lymphkt,m brnchpl u angiopl Erw
25.4x.20↔	Radikale Glossekt, transmandibularär Zugang, n.n.bez.	32.41.19↔	Lobekt an d Lu, thoraksk, oh Ang e rad Lymphekt, so
25.4x.21↔	Rad Glossekt, transmandibularär Zugang, oh Reko	32.41.20↔	Lobekt an d Lu, thoraksk, m radik Lymphekt, n.n.bez.
25.4x.22↔	Rad Glossekt, transmand Zugang, Reko m lok Schleimh	32.42.00↔	Lobektomie an der Lunge, offen chirurgisch, n.n.bez.
25.4x.23↔	Rad Glossekt, transmand Zugang, Reko m myokutanem Lp	32.42.10↔	Lbkt an d L, offn chr, oh Ang e rd Lymphkt, n.n.bz.
25.4x.24↔	Rd Glsskt, trnsmnd Zg, Rk m fr mkrvsknst Tx	32.42.11↔	Lbkt an d L,offn chr,oh Ang rd Lymphk,oh brnchpl o angiopl Erw
25.4x.29↔	Rad Glossekt, transmandibularär Zugang, m so Reko	32.42.12↔	Lbkt an d L,offn chr,oh Ang e rd Lymphkt,m brnchpl Erw
25.4x.30↔	Radikale Pelviglossektomie, transoraler Zugang, n.n.bez.	32.42.13↔	Lbkt an d L,offn chr,oh Ang e rd Lymphkt,m angiopl Erw
25.4x.31↔	Rad Pelviglekt, transoraler Zugang, oh Rekonstruktion	32.42.14↔	Lbkt an d L,offn chr,oh Ang rd Lymphk,m brnchpl u angiopl Erw
25.4x.32↔	Rad Pelviglekt, transor Zugang, Reko m lok Schleimh	32.42.19↔	Lobekt an d Lu, offen chir, oh Ang e rad Lymphekt, so
25.4x.33↔	Rad Pelviglekt, transor Zugang, Reko m myokutanem Lp	32.42.20↔	Lobekt an d Lu, offen chir, m radik Lymphekt, n.n.bez.
25.4x.34↔	Rd Plvglkt, trnsr Zg, Rk m fr mkrvsknst Tx	32.42.21↔	Lbkt an d L,offn chr,m rdk Lymphkt,oh brnchpl o angiopl Erw
25.4x.39↔	Rad Pelviglekt, transoraler Zugang, m sonstiger Reko	32.42.22↔	Lbkt an d L, offn chr, m rdk Lymphkt, m brnchpl Erw
25.4x.40↔	Radikale Pelviglossektomie, transmandibularär Zugang, n.n.bez.	32.42.23↔	Lbkt an d L, offn chr, m rdk Lymphkt, m angiopl Erw
25.4x.41↔	Rad Pelviglekt, transmandibularär Zugang, oh Reko	32.42.24↔	Lbkt an d L,offn chr,m rdk Lymphkt,m brnchpl u angiopl Erw
25.4x.42↔	Rad Pelviglekt, transmand Zugang, Reko m lok Schleimh	32.42.29↔	Lobekt an d Lu, offen chir, m radik Lymphekt, sonstige
25.4x.43↔	Rad Pelviglekt, transmand Zugang, Reko m myokutanem Lp	32.42.30↔	Lobektomie an der Lunge, erweitert
25.4x.44↔	Rd Plvglkt, trnsmnd Zg, Rk m fr mkrvsknst Tx	32.42.40↔	Lobektomie an der Lunge, Bilobektomie, n.n.bez.
25.4x.49↔	Rad Pelviglekt, transmandibularär Zugang, m so Reko	32.42.41↔	Lobekt an d Lu, Bilobekt, ohne bronchopl o angiopl Erw
25.4x.50↔	Radikale Pelviglossomandibulektomie, n.n.bez.	32.42.42↔	Lobektomie an d Lunge, Bilobekt, mit bronchopl Erw
25.4x.51↔	Radikale Pelviglossomandibulektomie, oh Rekonstruktion	32.42.43↔	Lobektomie an d Lunge, Bilobekt, mit angiopl Erw
25.4x.52↔	Rad Pelviglossomekt, Rekonstruktion m lok Schleimhaut	32.42.44↔	Lobekt an d Lu, Bilobekt, m bronchopl und angiopl Erw
25.4x.53↔	Rad Pelviglossomekt, Rekonstruktion m myokutanem Lp	32.42.49↔	Lobektomie an der Lunge, Bilobektomie, sonstige
25.4x.54↔	Rad Pelviglossomekt, Reko m fr mikrovasikanast Tx	32.42.99↔	Lobektomie an der Lunge, offen chirurgisch, sonstige
25.4x.59↔	Radikale Pelviglossomekt, m sonstiger Rekonstruktion	32.49↔	Sonstige Lobektomie an der Lunge
25.4x.99↔	Radikale Glossektomie, sonstige.	32.50↔	Thorakoskopische Pneumonektomie
29.31↔	Krikopharyngeale Myotomie	32.59↔	Exzision der Lunge, n.n.bez.
29.32.00↔	Pharyngeale Divertikulektomie, n.n.bez.	32.6↔	Radikale Dissektion von Thoraxstrukturen
29.32.10↔	Endoskopisches Diverticulostomie eines Zenker-Divertikels	32.9↔	Sonstige Exzision an der Lunge
29.32.11↔	Divertikulektomie eines Zenker-Divertikels	33.0↔	Inzision an einem Bronchus
29.32.99↔	Pharyngeale Divertikulektomie, sonstige	33.1↔	Inzision an der Lunge
29.33.00↔	(Partielle) Pharyngektomie, n.n.bez.	33.20↔	Thorakoskopische Lungenbiopsie

33.34.00↔	Thorakoplastik, n.n.bez.	34.4x.31↔	Res e Läs an d Bruw, komplette Res d Sternums, oh Reko
33.34.10↔	Thorakoplastik, partiell	34.4x.32↔	Res e Läs an d Bruw, komplette Res d Sternums, m Reko
33.34.20↔	Thorakoplastik, komplett	34.4x.40↔	Destruktion einer Läsion an der Brustwand
33.34.99↔	Thorakoplastik, sonstige	34.4x.99↔	Exzision oder Destr einer Läsion an d Bruw, sonstige
33.39↔	Sonstiger chirurgischer Lungenkollaps	34.51↔	Dekortikation der Lunge
33.41↔	Naht eines Bronchusrisse	34.52↔	Thorakoskopische Dekortikation der Lunge
33.42↔	Verschluss einer Bronchusfistel	34.59.00↔	Sonstige Exzision an der Pleura, n.n.bez.
33.43↔	Verschluss einer Lungenverletzung	34.59.10↔	Sonst Exzision an der Pleura, thorakoskopische Pleurektomie
33.48.00↔	So und Plast Rekonstruktionen an e Bronch, n.n.bez.	34.59.20↔	Sonst Exzision an der Pleura, offen chirurgische Pleurektomie
33.48.10↔	Plst Dckng brnchialr Anstmsn u Näht, n.n.bz.	34.59.99↔	Sonstige Exzision an der Pleura, sonstige
33.48.11↔	Plst Dckng brnchialr Anstmsn u Näht, m Omntm mjs	34.6x.00↔	Pleurodese, n.n.bez.
33.48.12↔	Plst Dckng brnchialr Anstmsn u Näht, m MTnsp	34.6x.11↔	Pleurodese, offen chirurgisch, ohne Dekortikation
33.48.13↔	Plast Deckung bronchialer Anastomosen u Nähte, m Perik	34.6x.12↔	Pleurodese, offen chirurgisch, mit Dekortikation
33.48.14↔	Plst Dckng brnchialr Anstmsn u Näht, m Zwrfch	34.6x.19↔	Pleurodese, offen chirurgisch, sonstige
33.48.15↔	Plst Dckng brnchialr Anstmsn u Näht, m Vn azygs	34.6x.20↔	Pleurodese, thorakoskopisch, n.n.bez.
33.48.16↔	Plast Deckung bronchialer Anastomosen u Nähte, m Pleur	34.6x.21↔	Pleurodese, thorakoskopisch, ohne Dekortikation
33.48.17↔	Plst Dckng brnchialr Anstmsn u Näht, m prkdialm Ftt	34.6x.22↔	Pleurodese, thorakoskopisch, mit Dekortikation
33.48.19↔	Plast Deckung bronchialer Anastomosen und Nähte, So	34.6x.29↔	Pleurodese, thorakoskopisch, sonstige
33.48.99↔	So und Plast Rekonstruktionen an e Bronch, So	34.6x.99↔	Pleurodese, sonstige
33.49.00↔	Sonstige und Plast Rekonstruktion an d Lu, n.n.bez.	34.71↔	Naht einer Brustwandverletzung
33.49.10↔	Plst Dckng intrthr vsk Anstmsn u Näht, n.n.bz.	34.72↔	Verschluss einer Thorakostomie
33.49.11↔	Plst Dckng intrthr vsk Anstmsn u Näht, m Omntm mjs	34.73↔	Verschluss anderer Thoraxfisteln
33.49.12↔	Plst Dckng intrthr vsk Anstmsn u Näht, m MTnsp	34.74↔	Korrektur einer Brustwanddeformität
33.49.13↔	Plst Dckng intrthr vsk Anstmsn u Näht, m Prk	34.79.00↔	Sonst plastische Rekonstruktion an der Brustwand, n.n.bez.
33.49.14↔	Plst Dckng intrthr vsk Anstmsn u Näht, m Zwrfch	34.79.10↔	S Plst Rk an d Brw, sk Vrschl e Thrkt, n.n.bz.
33.49.15↔	Plst Dckng intrthr vsk Anstmsn u Näht, m Vn azygs	34.79.11↔	S Plst Rk an d Brw, sk Vrschl e Thrkt, d Drht
33.49.16↔	Plst Dckng intrthr vsk Anstmsn u Näht, m Pleur	34.79.12↔	So Plast Reko an d Bruw, sek Verschl e Thorakot, d PI
33.49.17↔	Plst Dckng intrthr vsk Anstmsn u Näht, m prkdialm Ftt	34.79.19↔	So Plast Reko an d Bruw, sek Verschluss e Thorakot, so
33.49.19↔	Plast Deckung intrathor vask Anastomosen u Nähte, so	34.79.20↔	So Plast Reko an d Bruw, Stab, offen chir, n.n.bez.
33.49.99↔	Sonstige und Plast Rekonstruktion an d Lu, sonstige	34.79.21↔	So Plast Reko an d Bruw, Stab, offen chir, d Draht
33.71.00↔	End Einsetz o Ersetz von Bronchialventil(en), n.n.bez.	34.79.22↔	So Plast Reko an d Bruw, Stab, offen chir, d PI
33.71.10↔	Endoskopisches Einsetzen von Bronchialventil(en), n.n.bez.	34.79.29↔	So Plast Reko an d Bruw, Stab, offen chir, so
33.71.11↔	Endoskopisches Einsetzen von Bronchialventil(en), ein Ventil	34.79.30↔	S Plst Rk an d Brw, off Rp e Strmfkrtr, n.n.bz.
33.71.12↔	Endosk Einsetzen von Bronchialventil(en), zwei Ventile	34.79.31↔	S Plst Rk an d Brw, off Rp e Strmfkrtr, d Drht
33.71.13↔	Endosk Einsetzen von Bronchialventil(en), drei Ventile	34.79.32↔	S Plst Rk an d Brw, off Rp e Strmfkrtr, d PI
33.71.14↔	Endosk Einsetzen von Bronchialventil(en), vier Ventile	34.79.39↔	So Plast Reko an d Bruw, off Rep e Sternumfraktur, So
33.71.15↔	End Einsetz von Bronchialventil(en), 5 u mehr Ventile	34.79.40↔	So Plast Reko an d Bruw, Knochenplastik und Knocht
33.71.20↔	Endoskopisches Ers von Bronchialventil(en), n.n.bez.	34.79.99↔	Sonst plastische Rekonstruktion an der Brustwand, sonst
33.71.21↔	Endoskopisches Ers von Bronchialventil(en), ein Ventil	34.81↔	Exzision von Läsion oder Gewebe am Zwerchfell
33.71.22↔	Endoskopisches Ers von Bronchialventil(en), zwei Ventile	34.82↔	Naht eines Zwerchfellrisse
33.71.23↔	Endoskopisches Ers von Bronchialventil(en), drei Ventile	34.83↔	Verschluss einer Zwerchfellfistel
33.71.24↔	Endoskopisches Ers von Bronchialventil(en), vier Ventile	34.84↔	Sonstige plastische Rekonstruktion am Zwerchfell
33.71.25↔	End Ersetz von Bronchialventil(en), 5 und mehr Ventile	35.10↔	Valvuloplastik a offenen Herz, ohne Ers, Klap Ni bez
33.71.99↔	End Einsetz o Ersetz von Bronchialventil(en), sonstige	35.11.00↔	Valvplast d Aortklapp a off Herz, oh Ers, n.n.bez.
33.79↔	End Einsetz von So Bronchialvorrichtung o Substanz	35.11.10↔	Valvulotomie der Aortenklappe am offenen Herzen
33.92↔	Ligatur eines Bronchus	35.11.20↔	Rk d Artklpp a off Hr, oh Ers, b kng Klppnm d Hr
33.98↔	Sonstige Operationen an einem Bronchus	35.11.99↔	Valvuloplastik d Aortklapp a off Herz, oh Ers, So
33.99↔	Sonstige Operationen an der Lunge	35.12.00↔	Valvplast d Mitralkl a off Herz, oh Ers, n.n.bez.
34.02↔	Probethorakotomie	35.12.10↔	Valvulotomie der Mitralklappe am offenen Herzen
34.03↔	Rethorakotomie	35.12.11↔	Segelrekonstruktion der Mitralklappe am offenen Herzen
34.3x.00↔	Exz oder Destr von Läs oder Gew d Mdst, n.n.bez.	35.12.20↔	Rk d Mitrkl a off Hr, oh Ers, b kng Klppnm d Hr
34.3x.10↔	Exzision von Läsion oder Gewebe des Mediastinums	35.12.99↔	Valvuloplastik d Mitralkl a off Herz, oh Ers, sonstige
34.3x.20↔	Resektion von Läsion oder Gewebe des Mediastinums, n.n.bez.	35.13.00↔	Valvplast d Pulmklapp a off Herz, oh Ers, n.n.bez.
34.3x.21↔	Res von Läs o Gew d Mdst, oh Res an mediast Organen	35.13.10↔	Valvulotomie der Pulmonalklappe am offenen Herzen
34.3x.22↔	Rs v Läs o Gw d Mdst, m Lngnrs o Brstwndteilrsktion	35.13.20↔	Rk d Plmkklp a off Hr, oh Ers, b kng Klppnm d Hr
34.3x.23↔	Resektion von Läs o Gew d Mdst, m Perikardtres	35.13.99↔	Valvuloplastik d Pulmklapp a off Herz, oh Ers, so
34.3x.24↔	Resektion von Läs o Gew d Mdst, m prothetischem GefErs	35.14.00↔	Valvplast d Trikusplap a off Herz, oh Ers, n.n.bez.
34.3x.25↔	Resektion von Läs o Gew d Mdst, m Lungenres und GefErs	35.14.10↔	Valvulotomie der Trikuspidalklappe am offenen Herzen
34.3x.26↔	Res von Läs o Gew d Mdst, m Lungenres und Perikardtres	35.14.11↔	Segelrekonstruktion der Trikuspidalklappe am offenen Herzen
34.3x.27↔	Res von Läs o Gew d Mdst, m Perikardtres und GefErs	35.14.20↔	Rk d Trkspklp a off Hr, oh Ers, b kng Klppnm d Hr
34.3x.28↔	Rs v Läs o Gw d Mdst, m Lngn u Prkrdtrs u GfErs	35.14.99↔	Valvuloplastik d Trikusplap a off Herz, oh Ers, so
34.3x.29↔	Resektion von Läsion oder Gewebe des Mediastinums, sonst	35.19.00↔	Valvuloplastik a off Herz, oh Ers, So Klap, n.n.bez.
34.3x.30↔	Destruktion von Läsion oder Gewebe des Mediastinums	35.19.10↔	Rk e AVKlp a off Hr, oh Ers, b kng Klppnm d Hr
34.3x.99↔	Exz oder Destr von Läs oder Gew d Mdst, sonstige	35.19.11↔	Rk e Trncklpp a off Hr, oh Ers, b kng Klppnm d Hr
34.4x.00↔	Exzision oder Destr einer Läsion an d Bruw, n.n.bez.	35.19.99↔	Valvuloplastik a off Herz, oh Ers, So Klap, So
34.4x.10↔	Exzision einer Läsion an der Brustwand	35.20↔	Herzklappenersatz, Klappe nicht bezeichnet
34.4x.20↔	Teilresektion einer Läsion an der Brustwand, n.n.bez.	35.21.00↔	Aortenklappenersatz mit Graft, n.n.bez.
34.4x.21↔	Teilresektion e Läsion an der Brustwand, ohne Rekonstruktion	35.21.10↔	Aortenklappenersatz mit Graft, Bioprothese
34.4x.22↔	Teilresektion e Läsion an der Brustwand, mit Rekonstruktion	35.21.11↔	Aorklappers m Graft selbexp Bioproth, nahtfrei, off chir
34.4x.30↔	Rs e Läs an d Brw, kmpltl Rs d Strnms, n.n.bz.	35.21.20↔	Implant e klappentragenden Gefprothese, biol Aortklapp



35.21.99↔	Aortenklappenersatz mit Graft, sonstige	35.72.00↔	Korrektur eines Ventrikelseptumdefektes, n.n.bez.
35.22.00↔	Sonstiger Aortenklappenersatz, n.n.bez.	35.72.10↔	Verschluss eines erworbenen Ventrikelseptumdefektes
35.22.10↔	Minimal-invasive Implantation einer Aortenklappe, n.n.bez.	35.72.99↔	Korrektur eines Ventrikelseptumdefektes, sonstige
35.22.11↔	Minimal-invasive Implantation e Aortenklappe, transapikal	35.73↔	So und Ni näh bez Korr von Endokardkissendef (Avkan)
35.22.19↔	Minimal-invasive Implantation einer Aortenklappe, sonst	35.81↔	Totalkorrektur einer Fallot-Tetralogie
35.22.20↔	Aortenklappenersatz durch Autotransplant [Ross-Operation]	35.82↔	Totalkorrektur von total falsch mündenden Pulmonalvenen
35.22.30↔	Implant e klappentr Gefprothese, mechanische Aortklapp	35.83↔	Totale Rekonstruktion des Truncus arteriosus
35.22.99↔	Sonstiger Aortenklappenersatz, sonstige	35.84↔	Totalkorr d Transposition d gross Gef, ni ao klass
35.23↔	Mitralklappenersatz mit Graft	35.91↔	Interatriale Transposition des venösen Rückflusses
35.24↔	Sonstiger Mitralklappenersatz	35.92↔	Erzeug e Cond zwischen rechtem Ventrikel und Pulmonart
35.25.00↔	Pulmonalklappenersatz mit Graft, n.n.bez.	35.93↔	Erzeugen eines Conduits zwischen linkem Ventrikel und Aorta
35.25.10↔	Pulmonalklappenersatz mit Graft, Bioprothese	35.94↔	Erzeugen eines Conduits zwischen Vorhof und Pulmonalarterie
35.25.20↔	Implant e klappentr Gefprothese, biol Pulmonalklappe	35.95.00↔	Revision einer Korrekturoperation am Herzen, n.n.bez.
35.25.99↔	Pulmonalklappenersatz mit Graft, sonstige	35.95.10↔	Prothesenrefixation eines Herzklappenersatzes, n.n.bez.
35.26.00↔	Sonstiger Pulmonalklappenersatz, n.n.bez.	35.95.11↔	Prothesenrefixation eines Aortenklappenersatzes
35.26.10↔	Minimal-invasive Implantation einer Pulmonalklappe, n.n.bez.	35.95.12↔	Prothesenrefixation eines Mitralklappenersatzes
35.26.19↔	Minimal-invasive Implantation einer Pulmonalklappe, sonst	35.95.13↔	Prothesenrefixation eines Pulmonalklappenersatzes
35.26.20↔	Implant e klappentr Gefprothese, Mech Pulmonalklappe	35.95.14↔	Prothesenrefixation eines Trikuspidalklappenersatzes
35.26.99↔	Sonstiger Pulmonalklappenersatz, sonstige	35.95.19↔	Prothesenrefixation eines Herzklappenersatzes, sonstige
35.27↔	Trikuspidalklappenersatz mit Graft	35.95.99↔	Revision einer Korrekturoperation am Herzen, sonstige
35.28↔	Sonstiger Trikuspidalklappenersatz	35.98.00↔	Sonstige Operationen an Herzsepten, n.n.bez.
35.29.00↔	Herzklappenersatz, sonstige Klappe, n.n.bez.	35.98.10↔	Prktntrnsmnln Vrschl e Vhsptmdfks, n.n.bz.
35.29.10↔	Ers d AVKlappe b kongenitalen Klappenanomalien d Herz	35.98.19↔	Prktntrnsmnln Vrschl e Vhsptmdfks, S
35.29.20↔	Ers d TruncusKlap b kongenitalen Klappanom d Herz	35.98.30↔	Perkutanentransluminalen Verschl e Vsd
35.29.99↔	Herzklappenersatz, sonstige Klappe, sonstige	35.98.99↔	Sonstige Operationen an Herzsepten, sonstige
35.31↔	Papillarmuskeloperation	35.99.00↔	Sonstige Operationen an Herzklappen, n.n.bez.
35.32↔	Sehnenfaden-Operation	35.99.10↔	Sonstige Operationen b kong Klappanom d Herz, n.n.bez.
35.33.00↔	Anuloplastik, n.n.bez.	35.99.11↔	Sonstige Op b kong Klappanom d Herz, Aortklapp
35.33.10↔	Anuloplastik der Mitralklappe, n.n.bez.	35.99.12↔	Sonstige Operationen b kong Klappanom d Herz, Mitralkl
35.33.11↔	Anuloplastik der Mitralklappe, offen	35.99.13↔	Sonstige Op b kong Klappanom d Herz, Pulmonalklappe
35.33.19↔	Anuloplastik der Mitralklappe, sonstige	35.99.14↔	Sonstige Op b kong Klappanom d Herz, Trikuspidalklappe
35.33.20↔	Anuloplastik der Pulmonalklappe, n.n.bez.	35.99.15↔	So Op b kong Klappanom d Herz, AV o Trunkusklappe
35.33.21↔	Anuloplastik der Pulmonalklappe, offen	35.99.19↔	Sonstige Op b kong Klappanom d Herz, sonstige Klapp
35.33.29↔	Anuloplastik der Pulmonalklappe, sonstige	35.99.20↔	Sonstige Operationen an Herzklappen, minimal-invasiv
35.33.30↔	Anuloplastik der Trikuspidalklappe, n.n.bez.	35.99.99↔	Sonstige Operationen an Herzklappen, sonstige
35.33.31↔	Anuloplastik der Trikuspidalklappe, offen	36.03↔	Koronarangioplastik am offenen Thorax
35.33.39↔	Anuloplastik der Trikuspidalklappe, sonstige	36.09↔	Sonstige Koronararterien-Desobliteration
35.33.99↔	Anuloplastik, sonstige	36.10.00↔	Aortokoronarer Bypass zur Myokard-Revaskularisation, n.n.bez.
35.34↔	Infundibulektomie	36.10.11↔	Aortokor Byp zur MyokRevaskularisation, konv Technik
35.35.00↔	Operationen an den Trabeculae carneae cordis, n.n.bez.	36.10.12↔	Aortokor Byp zur MyokRevask, d mininv Technik
35.35.10↔	Subvalvuläre fibröse o muskuläre Res an d Aortklapp	36.10.19↔	Aortokor Byp zur MyokRevask, sonstige Technik
35.35.99↔	Operationen an den Trabeculae carneae cordis, sonstige	36.10.99↔	Aortokoronarer Bypass zur Myokard-Revaskularisation, sonst
35.39.00↔	Op an and an d Herzkl angrenz Strukturen, n.n.bez.	36.11.00↔	(Aorto)koronarer Byp an e einz Korart, n.n.bez.
35.39.10↔	Supravalvuläre Resektion, Herzklappe, n.n.bez.	36.11.11↔	(Aorto)koronarer Byp an e einz Korart, konv Technik
35.39.11↔	Supravalvuläre Resektion, Aortenklappe	36.11.12↔	(Aorto)koro Byp an e einz Korart, d mininv Technik
35.39.12↔	Supravalvuläre Resektion, Pulmonalklappe	36.11.19↔	(Aorto)koro Byp an e einz Korart, sonstige Technik
35.39.19↔	Supravalvuläre Resektion, sonstige Herzklappe	36.11.99↔	(Aorto)koronarer Byp an e einz Korart, sonstige
35.39.99↔	Op an and an d Herzkl angrenz Strukturen, sonstige	36.12.00↔	(Aorto)koronarer Bypass an zwei Koronararterien, n.n.bez.
35.41.00↔	Vergrosserung e bestehenden Vorhofseptumdefektes, n.n.bez.	36.12.11↔	(Aorto)koronarer Byp an 2 Korart, konv Technik
35.41.10↔	Vergrosserung e besteh Vorhofseptumdefektes, off Tech	36.12.12↔	(Aorto)koro Byp an 2 Korart, d minimalinvasive Technik
35.41.20↔	Vergross e besteh Vorhofseptumdefektes, geschl Tech	36.12.19↔	(Aorto)koro (Aorto)koro Byp an 2 Korart, So Technik
35.41.99↔	Vergrosserung e bestehenden Vorhofseptumdefektes, sonst	36.12.99↔	(Aorto)koronarer Bypass an zwei Koronararterien, sonst
35.42.00↔	Bildung von Herzseptumdefekten, n.n.bez.	36.13.00↔	(Aorto)koronarer Bypass an drei Koronararterien, n.n.bez.
35.42.10↔	Bildung von Herzseptumdefekten, offene Technik	36.13.11↔	(Aorto)koronarer Byp an 3 Korart, konv Technik
35.42.20↔	Bildung von Herzseptumdefekten, geschlossene Technik	36.13.12↔	(Aorto)koro Byp an 3 Korart, d minimalinvasive Technik
35.42.99↔	Bildung von Herzseptumdefekten, sonstige	36.13.19↔	(Aorto)koronarer Byp an 3 Korart, sonstige Technik
35.43.00↔	Vergross e besteh Ventrikelseptumdefektes, n.n.bez.	36.13.99↔	(Aorto)koronarer Bypass an drei Koronararterien, sonst
35.43.10↔	Vergross e besteh Ventrikelseptumdefektes, off Tech	36.14.00↔	(Art)kr (Art)kr Byp an 4 u mhr Krrt, n.n.bz.
35.43.20↔	Vergross e besteh Ventrikelseptumdefektes, geschl Tech	36.14.11↔	(Aorto)koro Byp an 4 und mehr Korart, konv Technik
35.43.99↔	Vergrosserung e besteh Ventrikelseptumdefektes, so	36.14.12↔	(Aorto)koro Byp an 4 und mehr Korart, d mininv Technik
35.50↔	Korrektur von nicht näher bez Herzseptdef mit Prothese	36.14.19↔	(Art)kr (Art)kr Byp an 4 u mhr Krrt, S Tch
35.51↔	Korr e Vorhofseptumdefektes m Prothese, offene Technik	36.14.99↔	(Aorto)koro (Aorto)koro Byp an 4 und mehr Korart, so
35.53↔	Korr e Ventrikelseptumdefektes m Prothese, off Zugang	36.15↔	Einf Byp zwischen A. mamma interna und Koronararterien
35.54↔	Korrektur von Endokardkissendefekten (AV-Kanal) mit Prothese	36.16↔	Zweifacher A. mamma interna-Koronararterien Bypass
35.60↔	Korrektur e nicht bez Herzseptumdefektes mit BioGraft	36.19↔	Sonst Bypass-Anastomose zur Myokard Revaskularisation
35.61↔	Korrektur eines Vorhofseptumdefektes mit Bio-Graft	36.31↔	Transmyokardiale Revaskularisation am offenen Thorax
35.62↔	Korrektur eines Ventrikelseptumdefektes mit Bio-Graft	36.32↔	Sonstige transmyokardiale Revaskularisation
35.63↔	Korr von Endokardkissendefekten (AV-Kanal) mit Bio-Graft	36.33↔	Endoskopische transmyokardiale Revaskularisation
35.70↔	Sonstige Ni näh bez Korr von Ni näh bez Herzseptdef	36.34↔	Perkutane transmyokardiale Revaskularisation
35.71↔	Sonstige nicht näher bez Korr e Vorhofseptumdefektes	36.39.00↔	Sonstige Herz-Revaskularisation, n.n.bez.

36.39.10↔	Herz-Revaskularisation durch Koronararterienpatch	37.66.19↔	Implant (offen chir) e intrakorporalen Pumpe, sonstige
36.39.11↔	Revision eines Koronararterienbypass	37.66.99↔	Einsetz von implantbar herzunterst System, sonstige
36.39.12↔	Neuanlage eines Koronararterienbypass	37.67↔	Implantation eines herzmuskelstimulierenden Systems
36.39.13↔	Transposition von Koronararterien	37.74.00↔	Einsetz o Ers von Epikardelektrod a Epikard, n.n.bez.
36.39.14↔	HerzRevas k m fr A. mamm intTx (IMATx)	37.74.10↔	Einsetz o Ers v Epikardelektrod a Epikard, offen chir
36.39.99↔	Sonstige Herz-Revaskularisation, sonstige	37.74.20↔	Einsetz o Ers von Epikardelektrod a Epikard, thoraksk
37.11.00↔	Kardiotomie, n.n.bez.	37.74.99↔	Einsetz o Ers von Epikardelektrod a Epikard, sonstige
37.11.10↔	Epikardiale, endokardiale und epimyokardiale Inzision	37.79.01↔	Implantation eines Ereignis Rekorder
37.11.99↔	Kardiotomie, sonstige	37.79.10↔	Implnt o Aggrgwchs(h Ändrng d Snd)e EreignisRkdrds,nnbz
37.12↔	Perikardiotomie	37.79.11↔	Aggregwechs (oh Änderung d Sonde) e EreignisRekorders
37.31.00↔	Perikardektomie, n.n.bez.	37.79.19↔	Implnt o Aggrgwchs (h Ändrng d Snd) e EreignisRkdrds, so
37.31.10↔	Perikardektomie, partiell	37.80.00↔	Implnt e prmn Sm, int o Ers, Grättyp N spzf, n.n.bz.
37.31.20↔	Perikardektomie, total	37.80.10↔	Implnt prmn Sm,int o Ers,Grättyp N spzf,m d Mögl d Fernüb
37.31.30↔	Adhäsiolyse am Perikard	37.80.99↔	Implnt e prmn Sm, int o Ers, Grättyp N spzf, so
37.31.99↔	Perikardektomie, sonstige	37.81.00↔	Erstimpl e EinkSm Ni spezif ob rate respons, n.n.bez.
37.32↔	Aneurysmektomie am Herzen	37.81.10↔	Erstimpl e EinkSm Ni spezifiziert ob rate respons
37.33.00↔	Exz o Destr v and Lös o Gew d Herz, off Zug, n.n.bez.	37.81.20↔	Systmst v Zweik o Dreiksys auf Enkmsyst,N spzf ob rt rspns
37.33.10↔	Exz o Destr a Reizleitungssystem, off Zugang, n.n.bez.	37.81.99↔	Erstimpl e EinkSm Ni spezifiziert ob rate respons, so
37.33.11↔	Exz o Dstr a Reizsystem,off Zg,abltv Mssn b Tchyrrhythmie	37.82.00↔	Erstimpl e EinkSchrittmachers, rate respons, n.n.bez.
37.33.19↔	Exz o Destr a Reizleitungssystem, off Zugang, sonstige	37.82.10↔	Erstimplantation e Einkammer-Schrittmachers, rate responsive
37.33.20↔	Exz von and Läsion oder Gew d Herzens, offener Zugang	37.82.99↔	Erstimpl e EinkSchrittmachers, rate respons, sonstige
37.33.30↔	Destr von and Läsion oder Gew d Herz, offener Zugang	37.83.00↔	Erstimpl e Zweikammersystemes, m e Schrittmachersonde
37.33.99↔	Exz o Destr von and Lös o Gew d Herz, off Zugang, so	37.83.10↔	Erstimpl e Zweikschritt, oh antitachykarde Stimul
37.35↔	Partielle Ventrikulektomie	37.83.11↔	Erstimpl e Zweikschritt, m antitachykarder Stimul
37.41↔	Implant von prothetischem herzunterst System a Herz	37.83.12↔	Erstimpl e ZweikammerSchrittmachers m d Mögl d Fernüb
37.52↔	Implantation eines kompletten Herzersatzsystems	37.83.99↔	Erstimplantation eines Zweikammer-Schrittmachers, sonst
37.53↔	Ers o Repar d thor Einheit e kompl Herzersatzsyst	37.85.00↔	Erstz jgl EnkSchrttmVrrtyp, N spzf ob rt rspns, n.n.bz.
37.54↔	Ers o Rpr v snst implntbr Bstndt e kompl Hrzstzsys	37.85.10↔	Aggrgwchs jgl EnkSchrttmVrrtyp, N spzf ob rt rspns
37.62↔	Einsetzen von nicht-implantierbarem herzunterstütz System	37.85.20↔	Agg u Sndnwch jgl EnkSchrttmVrrtyp, N spzf ob rt rspns
37.63.00↔	Reparatur von herzunterstützendem System, n.n.bez.	37.85.99↔	Erstz jgl EnkSchrttmVrrtyp, N spzf ob rt rspns, so
37.63.10↔	Isl Pmpw(N offn chr)e extrk Pmp(Kreislp o Zntprmp),nnbz	37.86.00↔	Ersetz jegl EinkSchrittmty, rate respons, n.n.bez.
37.63.11↔	Isl Pmpw(N offn chr)e extrk Pmp(Kreislp o Zntprmp),unvnt	37.86.10↔	Aggregwechs jegl EinkSchrittmachertypes, rate respons
37.63.12↔	Isl Pmpw(N offn chr)e extrk Pmp(Kreislp o Zntprmp),bv	37.86.20↔	Agg u Sondenwech jegl EinkSchrittmtyes, rate respons
37.63.19↔	Isl Pmpwch(N offn chr)e extrk Pmp(Kreislp o Zntprmp),s	37.86.99↔	Ersetz jegl EinkSchrittmty, rate respons, sonstige
37.63.20↔	Isol Pumpwech (Ni offen chir) e parak Pumpe, n.n.bez.	37.87.00↔	Ers jeglichen Zweikammer-Schrittmachertypes, n.n.bez.
37.63.21↔	Isol Pumpwech (Ni offen chir) e parak Pumpe, univentr	37.87.10↔	Aggregatwechsel jeglichen Zweikammer-Schrittmachertypes
37.63.22↔	Isol Pumpenwechsel (Ni offen chir) e parak Pumpe, biv	37.87.20↔	Agg und Sondenwechsel jegl ZweikammerSchrittmty
37.63.29↔	Isol Pumpwech (Ni offen chir) e parak Pumpe, sonstige	37.87.99↔	Ers jeglichen Zweikammer-Schrittmachertypes, sonst
37.63.99↔	Reparatur von herzunterstützendem System, sonstige	37.88.00↔	Implant e Dreikschritt (biv Stimulation), n.n.bez.
37.64.00↔	Entfernung von herzunterstützenden Systemen, n.n.bez.	37.88.10↔	Implant e Dreikschritt (biv Stimul) m d Mögl d Fernüb
37.64.10↔	Entfernung einer intraortalen Ballonpumpe	37.88.99↔	Implant e Dreikschritt (biv Stimulation), sonstige
37.64.20↔	Entfernung einer extrakorporalen Pumpe	37.89.00↔	Revision oder Entfernen eines Schrittmachers, n.n.bez.
37.64.30↔	Entfernung einer parakorporalen Pumpe	37.89.10↔	Rev e Sm, Defi, Synchronisationssysteme o Ereignrek
37.64.40↔	Entf eines kompletten Herzersatzsystems (Kunstherz)	37.89.11↔	Systmst v Zweik o Dreiksys auf Enkmsyst, rt rspns
37.64.50↔	Entfernung einer intrakorporalen Pumpe	37.89.20↔	Systmst v EinkamSyst auf 2 resp. Dreiksys, n.n.bez.
37.64.60↔	Entfernung eines äußeren Myokardunterstützungssystems	37.89.21↔	Systemumstellung von Einkammer- auf Zweikammersystem
37.64.70↔	Entf e transvasal platzierten axial Pumpe z Kreisllunt	37.89.22↔	Systemumstellung von Einkammer- auf Dreikammersystem
37.64.99↔	Entfernung von herzunterstützenden Systemen, sonstige	37.89.23↔	Systemumstellung von Zweikammer- auf Dreikammersystem
37.65.00↔	Implant von äusserlichem herzunterst System, n.n.bez.	37.89.29↔	Systmst von EinkamSyst auf 2 resp. Dreiksys, so
37.65.10↔	Implnt(ffn chr)e extrk Pmp(z.B. Kreislp o Zntprmp),nnbz	37.89.30↔	Revision von Dreikammerschrittmacher, n.n.bez.
37.65.11↔	Imp(ffn chr)e extrk Pmp(z.B. Kreislp o Zntprmp),unvnt	37.89.31↔	Aggregwechs jegl DreikammerSchrittmty, n.n.bez.
37.65.12↔	Implnt(ffn chr)e extrk Pmp(z.B. Kreislp o Zntprmp),bv	37.89.39↔	Revision von Dreikammerschrittmacher, sonstige
37.65.19↔	Implnt(ffn chr)e extrk Pmp(z.B. Kreislp o Zntprmp),so	37.89.40↔	Entf von Herzschr m o Resynschritt, n.n.bez.
37.65.20↔	Implant (offen chir) e parakorporalen Pumpe, n.n.bez.	37.89.41↔	Entfernen von Herzschrmtmacher
37.65.21↔	Implant (offen chir) e parak Pumpe, univentrikulär	37.89.42↔	Entfernen von Resynchronisationsherzschrmtmacher
37.65.22↔	Implantation (offen chir) e parakorporalen Pumpe, biv	37.89.49↔	Entf von Herzschr m o Resynschritt, sonstige
37.65.29↔	Implant (offen chir) e parakorporalen Pumpe, sonstige	37.89.50↔	Entf e Sm, Defi, Synchronisationssysteme o Ereignrek
37.65.50↔	Dauer d Beh m e univentr extrak Pumpe, n.n.bez.	37.89.99↔	Revision oder Entfernen eines Schrittmachers, sonstige
37.65.51↔	Dauer d Bh m e unvnt extrk Pmp: wng als 48 Std	37.91↔	Offene Herzmassage
37.65.52↔	Dauer d Bh m e unvnt extrk Pmp: 48 bs unt 96 Std	37.94.00↔	Implantation oder Ers eines Defi, n.n.bez.
37.65.53↔	Dauer d Beh m e univentr extrak Pumpe: 96 Std u läng	37.94.01↔	Implantation eines Defi mit Einkammer-Stimulation
37.65.60↔	Dauer d Beh mit e biv extrakorporalen Pumpe, n.n.bez.	37.94.02↔	Implantation eines Defi mit Zweikammer-Stimulation
37.65.61↔	Dauer d Beh m e biv extrak Pumpe: weniger als 48 Std	37.94.03↔	Implantation eines Defibrillators mit biv Stimulation
37.65.62↔	Dauer d Beh m e biv extrak Pumpe: 48 bis unter 96 Std	37.94.04↔	Imp Df m zsätzlchm Drcksnsr z ninv Mssng d rchtvnt Drcks
37.65.69↔	Dauer d Beh mit e biv extrak Pumpe: mehr Stunden	37.94.10↔	Ersetzen eines Defibrillators, n.n.bez.
37.65.99↔	Implant von äusserlichem herzunterst System, sonstige	37.94.11↔	Ersetzen eines Defibrillators mit Einkammer-Stimulation
37.66.00↔	Einsetz von implantbar herzunterst System, n.n.bez.	37.94.12↔	Ers eines Defi mit Zweikammer-Stimulation
37.66.10↔	Implant (offen chir) e intrakorporalen Pumpe, n.n.bez.	37.94.19↔	Ersetzen eines Defibrillators, sonstige
37.66.11↔	Implant (offen chir) e intrakorp Pumpe, univentrikulär	37.94.20↔	Systmst e Herzschr m auf Defi m EinkStimul, n.n.bez.
37.66.12↔	Implantation (offen chir) e intrakorporalen Pumpe, biv	37.94.21↔	Systemumstellung e Herzschr m auf Defi m EinkStimul



37.94.22↔	Systumst e Herzschrmo Defi auf Defi m ZweikStimul	38.36.13↔	Resektion der A. hepatica mit Anastomose
37.94.29↔	Systumst e Herzschrmo Defi auf Defi m biv Stimul, so	38.36.14↔	Resektion der A. lienalis mit Anastomose
37.94.99↔	Implnt n Erstz e t autm Krdivotr / DfSyst [AICD], S	38.36.15↔	Resektion der A. renalis mit Anastomose
37.96↔	Implant nur d Pulsgenerators e autom Kardiov/Defi	38.36.16↔	Resektion der A. mesenterialis mit Anastomose
37.98.00↔	Ersetz nur d Pulsgener e autom Kardiov/Defi, n.n.bez.	38.36.17↔	Resektion der A. iliaca mit Anastomose
37.98.10↔	Erstz nr d Plsgnr e autm Krdiv/Df m EnkStml	38.36.19↔	Resektion von viszerale Arterien mit Anastomose, sonst
37.98.11↔	Erstz nr d Plsgnr e autm Krdiv/Df m Zweikmmrstmltion	38.36.99↔	Resektion von abdominalen Arterien mit Anastomose, sonst
37.98.12↔	Erstz nr d Plsgnr e autm Krdiv/Df m bv Stml	38.41↔	Resektion von intrakraniellen Blutgefässen mit Ersatz
37.98.99↔	Ersetz nur d Pulsgener e autom Kardiov/Defi, sonstige	38.45.00↔	Resektion von thorakalen Blutgefässen mit Ersatz, n.n.bez.
37.99.00↔	Sonstige Operationen an Herz und Perikard, n.n.bez.	38.45.10↔	Resektion der thorakalen Aorta mit Ersatz, n.n.bez.
37.99.10↔	Intramyokardiale Stammzelltherapie, n.n.bez.	38.45.11↔	Resektion Aorta ascendens od des Aortenbogens mit Ersatz
37.99.11↔	Intramyok Stammzth oh Anr v Stammzfrakt o kult Verm	38.45.12↔	Resektion der Aorta thoracica mit Ersatz
37.99.12↔	Intramyok Stammzth m Anr v Stammzfrakt o kult Verm	38.45.13↔	Resektion der Aorta thoracoabdominalis mit Ersatz
37.99.19↔	Intramyokardiale Stammzelltherapie, sonstige	38.45.14↔	Resektion der thorakalen Aorta und Ersatz mit Hybridprothese
37.99.20↔	Operationen bei kongenitalen Anomalien des Herzens, n.n.bez.	38.45.19↔	Resektion der thorakalen Aorta mit Ersatz, sonstige
37.99.21↔	Korrektur eines Double-outlet-right-ventricle vom Fallot-Typ	38.45.20↔	Resektion sonstr thorakaler Arterien mit Ersatz, n.n.bez.
37.99.22↔	Korrektur eines sonstigen Double-outlet-right-ventricle	38.45.21↔	Resektion der A. pulmonalis mit Ersatz
37.99.23↔	Op an e funktionell/morphologisch univentr Herz	38.45.22↔	Resektion des Truncus brachiocephalicus mit Ersatz
37.99.24↔	Korrektur eines Cor triatriatum	38.45.29↔	Resektion sonstiger thorakaler Arterien mit Ersatz
37.99.25↔	Korrektur eines Absent Pulmonary Valve Syndrom	38.45.30↔	Resektion thorakaler Venen mit Ersatz, n.n.bez.
37.99.29↔	Operationen bei kongenitalen Anomalien des Herzens, sonst	38.45.31↔	Resektion der V. cava superior mit Ersatz
37.99.30↔	Ligatur eines Herzhohres	38.45.38↔	Resektion sonstiger tiefer thorakaler Venen mit Ersatz
37.99.80↔	Reoperation an Herz und Perikard	38.45.39↔	Resektion thorakaler Venen mit Ersatz, sonstige
37.99.99↔	Sonstige Operationen an Herz und Perikard, sonstige	38.45.99↔	Resektion von thorakalen Blutgefässen mit Ersatz, sonst
38.04.00↔	Inzision der Aorta, n.n.bez.	38.47.00↔	Resektion von abdominalen Venen mit Ersatz, n.n.bez.
38.04.10↔	Inzision von Aorta ascendens und Aortenbogen	38.47.10↔	Resektion von tiefen abdominalen Venen mit Ersatz, n.n.bez.
38.04.20↔	Inzision der Aorta descendens	38.47.11↔	Resektion der V. cava inferior mit Ersatz
38.04.30↔	Inzision der Aorta abdominalis	38.47.12↔	Resektion der V. iliaca mit Ersatz
38.04.99↔	Inzision der Aorta, sonstige	38.47.19↔	Resektion von tiefen abdominalen Venen mit Ersatz, sonst
38.05.00↔	Inzision von anderen thorakalen Gefässen, n.n.bez.	38.47.99↔	Resektion von abdominalen Venen mit Ersatz, sonstige
38.05.10↔	Inzision von anderen thorakalen Arterien	38.61↔	Sonstige Exzision von intrakraniellen Gefässen
38.05.20↔	Inzision von thorakalen Venen, n.n.bez.	38.63.00↔	Sonst Exzision von Gefässen der oberen Extremität, n.n.bez.
38.05.21↔	Inzision von thorakalen tiefen Venen	38.63.10↔	Sonst Exzision von Arterien der oberen Extremität, n.n.bez.
38.05.29↔	Inzision von thorakalen Venen, sonstige	38.63.11↔	Sonstige Exzision von Arterien der Hand
38.05.99↔	Inzision von anderen thorakalen Gefässen, sonstige	38.63.19↔	Sonst Exzision von Arterien der oberen Extremität, sonst
38.07.00↔	Inzision von abdominalen Venen, n.n.bez.	38.63.20↔	Sonst Exzision von Venen der oberen Extremität, n.n.bez.
38.07.10↔	Inzision von tiefen abdominalen Venen, n.n.bez.	38.63.21↔	Sonst Exzision von tiefen Venen der oberen Extremität
38.07.11↔	Inzision der V. cava inferior	38.63.29↔	Sonst Exzision von Venen der oberen Extremität, sonst
38.07.12↔	Inzision der V. iliaca	38.63.99↔	Sonst Exzision von Gefässen der oberen Extremität, sonst
38.07.19↔	Inzision von tiefen abdominalen Venen, sonstige	38.64.00↔	Sonstige Exzision der Aorta, n.n.bez.
38.07.99↔	Inzision von abdominalen Venen, sonstige	38.64.10↔	Sonstige Exzision der thorakalen Aorta
38.15.00↔	Endarterektomie der anderen thorakalen Gefässe, n.n.bez.	38.64.20↔	Sonstige Exzision der Aorta abdominalis
38.15.10↔	Endarterektomie der A. subclavia	38.64.99↔	Sonstige Exzision der Aorta, sonstige
38.15.20↔	Endarterektomie des Truncus brachiocephalicus	38.65.00↔	Sonstige Exzision von thorakalen Gefässen, n.n.bez.
38.15.30↔	Endarterektomie der A. pulmonalis	38.65.10↔	Sonstige Exzision von thorakalen Arterien
38.15.40↔	Endarterektomie der V. pulmonalis	38.65.20↔	Sonstige Exzision von thorakalen Venen, n.n.bez.
38.15.99↔	Endarterektomie der anderen thorakalen Gefässe, sonst	38.65.21↔	Sonstige Exzision der V. cava superior
38.31↔	Resektion von intrakraniellen Gefässen mit Anastomose	38.65.22↔	Sonstige Exzision von sonstigen tiefen thorakalen Venen
38.34.00↔	Resektion der Aorta mit Anastomose, n.n.bez.	38.65.29↔	Sonstige Exzision von thorakalen Venen, sonstige
38.34.10↔	Resektion d Aort ascendens und d Aortenbogens m Anast	38.65.99↔	Sonstige Exzision von thorakalen Gefässen, sonstige
38.34.20↔	Resektion der Aorta descendens mit Anastomose	38.81↔	Sonstr chirurgischer Verschluss von intrakraniellen Gefässen
38.34.30↔	Resektion der Aorta abdominalis mit Anastomose	38.84.00↔	Sonstiger chirurgischer Verschluss der Aorta, n.n.bez.
38.34.99↔	Resektion der Aorta mit Anastomose, sonstige	38.84.10↔	Sonstiger chirurgischer Verschluss der thorakalen Aorta
38.35.00↔	Resektion von thorakalen Gefässen mit Anastomose, n.n.bez.	38.84.20↔	Sonstr chirurgischer Verschluss der Aorta abdominalis
38.35.10↔	Resektion von thorakalen Arterien mit Anastomose, n.n.bez.	38.84.99↔	Sonstiger chirurgischer Verschluss der Aorta, sonstige
38.35.11↔	Resektion der A. subclavia mit Anastomose	38.85.00↔	So chir Verschluss von and thorakalen Gef, n.n.bez.
38.35.12↔	Resektion des Truncus brachiocephalicus mit Anastomose	38.85.10↔	So chir Verschluss von and thorakalen Aa, n.n.bez.
38.35.13↔	Resektion der A. pulmonalis mit Anastomose	38.85.11↔	Sonstiger chirurgischer Verschluss der A. subclavia
38.35.19↔	Resektion von thorakalen Arterien mit Anastomose, sonst	38.85.12↔	Sonstiger chirurgischer Verschluss der A. pulmonalis
38.35.20↔	Resektion von thorakalen Venen mit Anastomose, n.n.bez.	38.85.13↔	Sonstr chirurgischer Verschluss des Truncus brachiocephalicus
38.35.21↔	Resektion der V. pulmonalis mit Anastomose	38.85.19↔	So chir Verschluss von and thorakalen Aa, sonstige
38.35.22↔	Resektion der V. subclavia mit Anastomose	38.85.20↔	So chir Verschluss von thorakalen Venen, n.n.bez.
38.35.23↔	Resektion der V. cava superior mit Anastomose	38.85.21↔	Sonstiger chirurgischer Verschluss der V. cava superior
38.35.28↔	Res von thorakalen von sonstigen tiefen Venen m Anast	38.85.22↔	Sonstiger chirurgischer Verschluss der V. pulmonalis
38.35.29↔	Resektion von thorakalen Venen mit Anastomose, sonstige	38.85.23↔	Sonstiger chirurgischer Verschluss der V. subclavia
38.35.99↔	Resektion von thorakalen Gefässen mit Anastomose, sonst	38.85.28↔	So chir Verschluss von sonst tiefen thorakalen Venen
38.36.00↔	Resektion von abdominalen Arterien mit Anastomose, n.n.bez.	38.85.29↔	So chir Verschluss von thorakalen Venen, sonstige
38.36.10↔	Resektion von viszerale Arterien mit Anastomose, n.n.bez.	38.85.99↔	So chir Verschluss von and thorakalen Gef, sonstige
38.36.11↔	Resektion des Truncus coeliacus mit Anastomose	39.0x.00↔	Shunt einer systemischen zur Pulmonalarterie, n.n.bez.
38.36.12↔	Resektion der A. gastrica mit Anastomose	39.0x.10↔	Anast zwischen A. subcl u A. pulmon (BlalockTausig)

39.0x.11↔	Anast zw Aort u A. pulmon dextra (WaterstonCooley)	39.53↔	Verschluss einer arteriovenösen Fistel
39.0x.12↔	Anst zw Art dscndns u A. plmn snstr (PttsSmth)	39.54.00↔	Re-entry Operation, n.n.bez.
39.0x.13↔	Anast zwischen A. pulmon sinistra und A. pulmon dextra	39.54.10↔	Re-entry Operation, thorakale Aorta
39.0x.20↔	Prothesenshunt zwischen A. pulmonalis und Aorta, zentral	39.54.20↔	Re-entry Operation, Aorta abdominalis
39.0x.21↔	Prothesenshunt zwischen A. pulmonalis und Aorta, peripher	39.54.99↔	Re-entry Operation, sonstige
39.0x.23↔	Pulmonalarteriellies Banding	39.56.00↔	Plast Rekonstruktion e Blgef m GewPatch, n.n.bez.
39.0x.24↔	Shunt e systemischen z Pulmonart, DamusKayStanselOp	39.56.10↔	Plast Reko von Gef an Kopf u Ha m GewPatch, n.n.bez.
39.0x.99↔	Shunt einer systemischen zur Pulmonalarterie, sonstige	39.56.11↔	Plastische Rekonstruktion von intrakr Gef m GewPatch
39.1↔	Intra-abdominaler venöser Shunt	39.56.12↔	Plastische Rekonstruktion der V. jugularis mit Gewebe-Patch
39.21.00↔	Anastomose von der V. cava zur A. pulmonalis, n.n.bez.	39.56.19↔	Plast Reko von Gef an Kopf und Ha m GewPatch, so
39.21.10↔	GlennOp an e funktionell/morphologisch univentr Herz	39.56.20↔	Plast Reko von Gef d ob Extrem m GewPatch, n.n.bez.
39.21.99↔	Anastomose von der V. cava zur A. pulmonalis, sonstige	39.56.21↔	Plast Rekonstruktion von Aa d ob Extrem m GewPatch
39.28↔	Extrakraniell-intrakranieller Gefäss-Bypass	39.56.22↔	Plst Rk d V. sbcl, V. axll u V. brchiocphlc m GwPtch
39.30.00↔	Naht von Blutgefäßen, n.n.bez.	39.56.23↔	Plast Reko v sonst tief Venen d ob Extrem m GewPatch
39.30.10↔	Anwendung eines Gefäßverschlussystems, n.n.bez.	39.56.29↔	Plast Reko von Gef d ob Extrem m GewPatch, sonstige
39.30.11↔	Anwendung eines Nahtsystems an Blutgefäßen	39.56.30↔	Plast Reko von thorakalen Gef m GewPatch, n.n.bez.
39.30.12↔	Anwendung eines Clipsystems an Blutgefäßen	39.56.31↔	Plastische Rekonstruktion der thorak Aorta mit Gewebe-Patch
39.30.13↔	Verschluß eines Stichkanals mit Kollagen an Blutgefäßen	39.56.32↔	Plastische Rekonstruktion der V. pulmonalis mit Gewebe-Patch
39.30.19↔	Anwendung eines Gefäßverschlussystems, sonstige	39.56.33↔	Plastische Rekonstruktion der V. cava sup mit Gewebe-Patch
39.30.99↔	Naht von Blutgefäßen, sonstige	39.56.39↔	Plast Reko von thorakalen Gef m GewPatch, sonstige
39.31.00↔	Naht einer Arterie, n.n.bez.	39.56.40↔	Plastische Rekonstruktion abd Aa m GewPatch, n.n.bez.
39.31.10↔	Naht einer Arterie an Kopf und Hals, n.n.bez.	39.56.41↔	Plastische Rekonstruktion der abdom Aorta mit Gewebe-Patch
39.31.11↔	Naht einer intrakraniellen Arterie	39.56.42↔	Plast Rekonstruktion des Truncus coeliacus mit Gewebe-Patch
39.31.19↔	Naht einer Arterie an Kopf und Hals, sonstige	39.56.43↔	Plastische Rekonstruktion der A. gastrica mit Gewebe-Patch
39.31.20↔	Naht einer Arterie des Oberarms, n.n.bez.	39.56.44↔	Plastische Rekonstruktion der A. hepatica mit Gewebe-Patch
39.31.21↔	Naht der A. axillaris	39.56.45↔	Plastische Rekonstruktion der A. lienalis mit Gewebe-Patch
39.31.22↔	Naht der A. brachialis	39.56.46↔	Plastische Rekonstruktion der A. renalis mit Gewebe-Patch
39.31.29↔	Naht einer Arterie des Oberarms, sonstige	39.56.47↔	Plast Rekonstruktion der A. mesenterica mit Gewebe-Patch
39.31.30↔	Naht einer Arterie des Unterarms	39.56.48↔	Plastische Rekonstruktion der A. iliaca mit Gewebe-Patch
39.31.40↔	Naht einer Arterie der Hand	39.56.49↔	Plastische Rekonstruktion abd Aa m GewPatch, sonstige
39.31.50↔	Naht einer Arterie der unteren Extremität	39.56.50↔	Plast Rekonstruktion abd Venen m GewPatch, n.n.bez.
39.31.60↔	Naht der Aorta, n.n.bez.	39.56.51↔	Plast Rekonstruktion der V. cava inferior mit Gewebe-Patch
39.31.61↔	Naht der thorakalen Aorta	39.56.52↔	Plastische Rekonstruktion der V. iliaca mit Gewebe-Patch
39.31.62↔	Naht der abdominalen Aorta	39.56.59↔	Plast Rekonstruktion abd Venen m GewPatch, sonstige
39.31.69↔	Naht der Aorta, sonstige	39.56.60↔	Plast Reko von Gef d unt Extrem m GewPatch, n.n.bez.
39.31.70↔	Naht von sonstigen thorakalen Arterien, n.n.bez.	39.56.61↔	Plast Reko von Aa d unteren Extrem m GewPatch
39.31.71↔	Naht der A. pulmonalis	39.56.62↔	Plast Reko d V. fem und V.poplitea m GewPatch
39.31.72↔	Naht des Truncus brachiocephalicus	39.56.63↔	Plast Reko v sonst tief Venen d unt Extrem m GewPatch
39.31.73↔	Naht der A. subclavia	39.56.64↔	Plast Reko v oberfl Venen d Oberschenkels m GewPatch
39.31.79↔	Naht von thorakalen Arterien, sonstige	39.56.69↔	Plast Reko von Gef d unteren Extrem m GewPatch, so
39.31.80↔	Naht von abdominalen Arterien, n.n.bez.	39.56.99↔	Plast Rekonstruktion e Blgef m GewPatch, sonstige
39.31.81↔	Naht des Truncus coeliacus	39.57.00↔	Plast Reko m synthetischem Patch Graft, n.n.bez.
39.31.82↔	Naht der A. gastrica	39.57.10↔	Plst Rk v Gf an Kpf u H m synth Ptch Grft, n.n.bz.
39.31.83↔	Naht der A. hepatica	39.57.11↔	Plast Reko von intrakr Gef m synthetischem Patch Graft
39.31.84↔	Naht der A. lienalis	39.57.12↔	Plast Reko v extrk Aa an Kopf u Ha m synth Patch Graft
39.31.85↔	Naht der A. renalis	39.57.13↔	Plast Reko d V. jugularis m synthetischem Patch Graft
39.31.86↔	Naht der A. mesenterialis	39.57.19↔	Plast Reko v Gef an Kopf u Ha m synth Patch Graft, so
39.31.87↔	Naht der A. lumbalis	39.57.20↔	Plst Rk v Gf d ob Extrm m synth Ptch Grft, n.n.bz.
39.31.88↔	Naht der A. iliaca	39.57.21↔	Plast Reko von Aa d ob Extrem m synth Patch Graft
39.31.89↔	Naht von abdominalen Arterien, sonstige	39.57.22↔	Plst Rk d V. sbcl,V. axll u V. brchiocphlc m synth Ptch Grft
39.31.99↔	Naht einer Arterie, sonstige	39.57.23↔	Plst Rk v snst tief Vv d ob Extrm m synth Ptch Grft
39.49.00↔	Sonstige Revision nach vaskulärem Eingriff, n.n.bez.	39.57.29↔	Plast Reko von Gef d ob Extrem m synth Patch Graft, so
39.49.10↔	Revision einer Gefäßanastomose	39.57.30↔	Plast Reko von thor Gef m synth Patch Graft, n.n.bez.
39.49.20↔	Revision eines vaskulären Implantates	39.57.31↔	Plast Reko d thorakalen Aort m synth Patch Graft
39.49.21↔	Wechsel eines vaskulären Implantates	39.57.32↔	Plast Reko d V. pulmon m synthetischem Patch Graft
39.49.22↔	Entfernung eines vaskulären Implantates	39.57.33↔	Plast Reko d V. cava superior m synth Patch Graft
39.49.30↔	Ersatz eines kardialen Conduit	39.57.39↔	Plast Reko von thorakalen Gef m synth Patch Graft, so
39.49.99↔	Sonstige Revision nach vaskulärem Eingriff, sonstige	39.57.40↔	Plast Reko abd Aa m synth Patch Graft, n.n.bez.
39.51.00↔	Aneurysma-Clipping, n.n.bez.	39.57.41↔	Plast Reko d abd Aort m synthetischem Patch Graft
39.51.11↔	Aneurysma-Clipping intrakraniell	39.57.42↔	Plast Reko d Truncus coeliacus m synth Patch Graft
39.51.99↔	Aneurysma-Clipping, sonstige	39.57.43↔	Plast Reko d A. gastrica m synthetischem Patch Graft
39.52.00↔	Sonstige Korrektur eines Aneurysmas, n.n.bez.	39.57.44↔	Plast Reko d A. hepatica m synthetischem Patch Graft
39.52.10↔	So Korr e Aneur von Blutgefäßen an Kopf u Ha, n.n.bez.	39.57.45↔	Plast Reko d A. lienalis m synthetischem Patch Graft
39.52.11↔	Sonstige Korrektur e Aneur von intrakr Blutgefäßen	39.57.46↔	Plast Reko d A. renalis m synthetischem Patch Graft
39.52.19↔	So Korr e Aneur von Blutgefäßen an Kopf und Ha, so	39.57.47↔	Plast Reko d A. mesenterica m synth Patch Graft
39.52.20↔	Sonstige Korrektur eines Aneurysmas der Aorta, n.n.bez.	39.57.48↔	Plast Reko d A. iliaca m synthetischem Patch Graft
39.52.21↔	S offn Chr Krr Aneur d Art ascndns,d Artnbgnns u d thr Art	39.57.49↔	Plast Reko abd Aa m synthetischem Patch Graft, so
39.52.22↔	Sonstige offen Chir Korrektur eines Aneur der Aort abd	39.57.50↔	Plast Reko abd Venen m synth Patch Graft, n.n.bez.
39.52.29↔	Sonstige Korrektur eines Aneurysmas der Aorta, sonstige	39.57.51↔	Plast Reko d V. cava inferior m synth Patch Graft
39.52.99↔	Sonstige Korrektur eines Aneurysmas, sonstige	39.57.52↔	Plast Reko d V. iliaca m synthetischem Patch Graft



39.57.59↔	Plast Reko abd Venen m synthetischem Patch Graft, so	39.66↔	Perkutaner kardiopulmonaler Bypass
39.57.60↔	Plst Rk v Gf d unt Extrm m synth Ptch Grft, n.n.bz.	39.72.00↔	Endovask Plast Reko o Okkl v Gef a Kopf u Ha, n.n.bez.
39.57.61↔	Plast Reko von Aa d unteren Extrem m synth Patch Graft	39.72.10↔	Selektive Embolisation von intrakraniellen Gefäßen, n.n.bez.
39.57.62↔	Plast Reko d V. fem und V.poplitea m synth Patch Graft	39.72.11↔	Selektive Emb von intrakr Gef m Partikeln oder Metasp
39.57.63↔	Plst Rk v snst tief Vv d unt Extrm m synth Ptch Grft	39.72.12↔	SI Emb v intrkr Gef m emb Flüssgk, ablösb Bllns o Schrmn
39.57.64↔	Plst Rk v obrfl Vv d Oberschnkls m synth Ptch Grft	39.72.13↔	Sel Emb von intrakr Gef d Stents als FlowDiverter
39.57.69↔	Plast Reko v Gef d unt Extrem m synth Patch Graft, so	39.72.14↔	Selektive Emb von intrakr Gef mit adhäsivem Embolisat
39.57.99↔	Plast Reko m synthetischem Patch Graft, sonstige	39.72.19↔	Selektive Embolisation von intrakraniellen Gefäßen, sonst
39.58↔	Plast Rekonstruktion e Blgef m Patch Graft n.n.bez.	39.72.20↔	Sel Emb von extrkr Gef d Kopfes und d Halses, n.n.bez.
39.59.00↔	Sonst plastische Rekonstruktion eines Gefässes, n.n.bez.	39.72.21↔	Sel Emb v extrkr Gef d Kopfes u d Halses m Part o Metasp
39.59.10↔	Transposition von Arterien, n.n.bez.	39.72.22↔	SI Emb v extrkr Gef d Kpfs u d Hlss m emb Flüs, abl Bllns o Sch
39.59.11↔	Transposition der extrakraniellen A. vertebralis	39.72.24↔	SI Emb v extrkr Gef d Kpfs u d Hlss m adhäsivm Emblst
39.59.12↔	Transposition von sonstigen extrkr Aa an Kopf und Hals	39.72.29↔	Sel Emb von extrkr Gef d Kopfes und d Halses, sonstige
39.59.13↔	Transposition von Arterien der oberen Extremität	39.72.30↔	Perkutantransluminale Emb e Gefmi d Mikrok, n.n.bez.
39.59.14↔	Transposition von thorakalen Arterien	39.72.31↔	Perktranslum Emb e Gefmi d Mikrok Verw v ein Mikrkath
39.59.15↔	Transposition der A. gastrica, A. hepatica und A. lienalis	39.72.32↔	Perktranslum Emb e Gefmi d Mikrok Verw v 2 Mikrkath
39.59.16↔	Transposition der A. renalis	39.72.33↔	Perktranslum Emb e Gefmi d Mikrok Verw v 3 Mikrkath
39.59.17↔	Transposition der A. mesenterica	39.72.34↔	Perktranslum Emb e Gefmi d Mikrok Verw v 4 Mikrkath
39.59.18↔	Transposition sonstiger viszeraler Arterien	39.72.35↔	Perktranslum Emb e Gefmi d Mikrok Verw v fünf Mikrkath
39.59.19↔	Transposition der A. iliaca	39.72.39↔	Perktranslum Emb e Gefmi d Mikrok Verw v merh Mikrkath
39.59.20↔	Transposition von sonstigen abdominalen Arterien	39.72.99↔	Endovask Plast Reko o Okkl von Gef a Kopf und Ha, so
39.59.21↔	Transposition von Arterien der unteren Extremität	39.79.00↔	So endovask Korr (von Aneur) an sonst Gef, n.n.bez.
39.59.29↔	Transposition von Arterien, sonstige	39.79.10↔	Endovask Implant e Grafts an sonstigen Gef, n.n.bez.
39.59.30↔	Sonstige Plast Reko von Gef an Kopf und Ha, n.n.bez.	39.79.11↔	Endovaskuläre Implantation eines Grafts an Viszeralgefäßen
39.59.31↔	Sonstige plastische Rekonstruktion e intrakr Gefässes	39.79.12↔	Endovaskuläre Implantation e Grafts an Gefäßen des Beckens
39.59.32↔	Sonstige Plast Rekonstruktion d extrkr A. vertebralis	39.79.13↔	Endovaskuläre Implantation e Grafts an abdominalen Gefäßen
39.59.33↔	So Plast Reko von extrkr Aa an Kopf und Ha, so	39.79.19↔	Endovask Implant e Grafts an sonstigen Gef, sonstige
39.59.34↔	Sonstige plastische Rekonstruktion der V. jugularis	39.79.20↔	CoilEmb oder Verschluss von sonstigen Gef, n.n.bez.
39.59.39↔	Sonstige Plast Reko von Gef an Kopf und Ha, sonstige	39.79.21↔	CoilEmb oder Verschluss von Gefäßen d oberen Extrem
39.59.40↔	Sonstige Plast Reko von Gef d ob Extrem, n.n.bez.	39.79.22↔	Coil-Embolisation oder -Verschluss der Aorta
39.59.41↔	Sonstige plastische Rekonstruktion von Aa d ob Extrem	39.79.23↔	Coil-Embolisation o -Verschluss des Ductus arteriosus apertus
39.59.42↔	S Plst Rk d V. sbcl, V. axll u V. brchiopphic	39.79.24↔	Coil-Embolisation oder -Verschluss von thorakalen Gefäßen
39.59.48↔	So Plast Reko von sonstigen tiefen Venen d ob Extrem	39.79.25↔	Coil-Embolisation oder -Verschluss von viszeralen Gefäßen
39.59.49↔	Sonstige Plast Reko von Gef d ob Extrem, sonstige	39.79.26↔	Coil-Embolisation oder -Verschluss von abdominalen Gefäßen
39.59.50↔	Sonstige Plast Reko von thorakalen Gef, n.n.bez.	39.79.27↔	CoilEmb oder Verschluss von Gefäßen d unteren Extrem
39.59.51↔	Sonstige plastische Rekonstruktion der thorakalen Aorta	39.79.28↔	Coil-Embolisation oder -Verschluss von spinalen Gefäßen
39.59.52↔	Sonstige plastische Rekonstruktion der A. pulmonalis	39.79.29↔	CoilEmb oder Verschluss von sonstigen Gef, sonstige
39.59.53↔	Sonstige Plast Reko von thorakalen Aa, sonstige	39.79.30↔	Sel Emb m emb Flüssgk von sonstigen Gef, n.n.bez.
39.59.54↔	Sonstige plastische Rekonstruktion der V. pulmonalis	39.79.31↔	Selektive Emb mit emb Flüssgk von Gef d oberen Extrem
39.59.55↔	Sonstige plastische Rekonstruktion der V. cava superior	39.79.32↔	Selektive Emb mit embolisierenden Flüssigkeiten d Aort
39.59.59↔	Sonstige Plast Reko von thorakalen Gef, sonstige	39.79.33↔	Selektive Emb mit emb Flüssgk d Duct arteriosus apertus
39.59.60↔	Sonstige Plast Rekonstruktion von abd Aa, n.n.bez.	39.79.34↔	Selektive Emb mit emb Flüssgk von thorakalen Gefäßen
39.59.61↔	Sonst plastische Rekonstruktion der abdominalen Aorta	39.79.35↔	Selektive Emb mit emb Flüssgk von viszeralen Gefäßen
39.59.62↔	Sonst plastische Rekonstruktion des Truncus coeliacus	39.79.36↔	Selektive Emb mit emb Flüssigkeiten von abd Gefäßen
39.59.63↔	Sonstige plastische Rekonstruktion der A. gastrica	39.79.37↔	Selektive Emb m emb Flüssgk von Gef d unteren Extrem
39.59.64↔	Sonstige plastische Rekonstruktion A. hepatica	39.79.38↔	Selektive Emb mit emb Flüssgk von spinalen Gefäßen
39.59.65↔	Sonstige plastische Rekonstruktion der A. lienalis	39.79.39↔	Sel Emb m emb Flüssgk von sonstigen Gef, sonstige
39.59.66↔	Sonstige plastische Rekonstruktion der A. renalis	39.79.40↔	Sel Emb m ablösb Ballons von sonstigen Gef, n.n.bez.
39.59.67↔	Sonstige plastische Rekonstruktion der A. mesenterica	39.79.41↔	Selektive Emb m ablösb Ballons von Gef d oberen Extrem
39.59.68↔	Sonstige plastische Rekonstruktion der A. iliaca	39.79.42↔	Selektive Embolisation mit ablösbaren Ballons der Aorta
39.59.69↔	Sonstige Plast Rekonstruktion von abd Aa, sonstige	39.79.43↔	Selektive Emb m ablösb Ballons d Duct arterios apertus
39.59.70↔	Sonstige Plast Rekonstruktion von abd Venen, n.n.bez.	39.79.44↔	Selektive Emb mit ablösb Ballons von thorakalen Gef
39.59.71↔	Sonstige plastische Rekonstruktion der V. cava inferior	39.79.45↔	Selektive Emb mit ablösb Ballons von viszeralen Gef
39.59.72↔	Sonstige plastische Rekonstruktion der V. iliaca	39.79.46↔	Selektive Emb mit ablösb Ballons von abd Gefäßen
39.59.79↔	Sonstige Plast Rekonstruktion von abd Venen, sonstige	39.79.47↔	Selektive Emb mit ablösb Ballons von spinalen Gefäßen
39.59.80↔	Sonstige Plast Reko von Gef d unteren Extrem, n.n.bez.	39.79.48↔	Sel Emb m ablösb Ballons von Gef d unteren Extrem
39.59.81↔	Sonstige Plast Rekonstruktion von Aa d unteren Extrem	39.79.49↔	Sel Emb m ablösb Ballons von sonstigen Gef, sonstige
39.59.82↔	Sonstige plastische Rekonstruktion der V. femoralis	39.79.50↔	Selektive Emb mit Schirmen von sonstigen Gef, n.n.bez.
39.59.83↔	Sonstige plastische Rekonstruktion der V. poplitea	39.79.51↔	Selektive Emb mit Schirmen von Gefäßen d oberen Extrem
39.59.88↔	So Plast Reko von sonst tiefen Venen d unteren Extrem	39.79.52↔	Selektive Embolisation mit Schirmen der Aorta
39.59.89↔	Sonstige Plast Reko von Gef d unteren Extrem, sonstige	39.79.53↔	Selektive Emb mit Schirmen d Duct arterios apertus
39.59.90↔	Sonstige Plast Reko e Gefässes, Venenklappenplastik	39.79.54↔	Selektive Embolisation mit Schirmen von thorakalen Gefäßen
39.59.99↔	Sonst plastische Rekonstruktion eines Gefässes, sonst	39.79.55↔	Selektive Embolisation mit Schirmen von viszeralen Gefäßen
39.61.00↔	Extrakorporelle Zirkulation (ECC), n.n.bez.	39.79.56↔	Selektive Embolisation mit Schirmen von abdominalen Gefäßen
39.61.10↔	Extrkrp Zklt (ECC) unt Nrmthrmie (mhr als 35° C)	39.79.57↔	Selektive Emb mit Schirmen von Gef d unteren Extrem
39.61.11↔	Extrkrp Zklt (ECC) unt mldr Hypthrm (32 35° C)	39.79.58↔	Selektive Embolisation mit Schirmen von spinalen Gefäßen
39.61.12↔	Extrkrp Zklt (ECC) unt mdrtr Hypthrm (26 bs unt 32° C)	39.79.59↔	Selektive Emb mit Schirmen von sonstigen Gef, sonstige
39.61.13↔	Extrkrp Zklt (ECC) unt tiefr Hypthrm (20 bs unt 26° C)	39.79.60↔	Selektive Emb m Partikeln von sonstigen Gef, n.n.bez.
39.61.14↔	Extrkrp Zklt (ECC) unt prfndr Hypthrm (nt 20° C)	39.79.61↔	Selektive Emb mit Partikeln von Gef d oberen Extrem
39.61.99↔	Extrakorporelle Zirkulation (ECC), sonstige	39.79.62↔	Selektive Embolisation mit Partikeln der Aorta

39.79.63↔	Selektive Emb mit Partikeln d Duct arterios apertus	42.40↔	Ösophagektomie, n.n.bez.
39.79.64↔	Selektive Embolisation mit Partikeln von thorakalen Gefäßen	42.41.00↔	Partielle Ösophagektomie, n.n.bez.
39.79.65↔	Selektive Embolisation mit Partikeln von viszeralen Gefäßen	42.41.10↔	Partielle Ösophagekt oh Wiederherstellung der Kontinuität
39.79.66↔	Selektive Embolisation mit Partikeln von abdominalen Gefäßen	42.41.20↔	Partielle Ösophagekt mit Wiederherstellung der Kontinuität
39.79.67↔	Selektive Emb mit Partikeln von Gef d unteren Extrem	42.41.99↔	Partielle Ösophagektomie, sonstige
39.79.68↔	Selektive Embolisation mit Partikeln von spinalen Gefäßen	42.42.00↔	Totale Ösophagektomie, n.n.bez.
39.79.69↔	Selektive Emb m Partikeln von sonstigen Gef, sonstige	42.42.10↔	Totale Ösophagektomie, oh Wiederherst der Kontinuität
39.79.70↔	Kthtrtch Vrschl v A mitt Lsr, snst Gf, n.n.bz.	42.42.20↔	Tot Ösophagektomie, m Wiedhst d Kont, transmediastinal
39.79.71↔	Kathetertech Verschluss mitt Laser, an Aa d ob Extrem	42.42.21↔	Tot Ösophagektomie, m Wiedhst d Kont, thorakoabdominal
39.79.72↔	Kathetertechnischer Verschluss mittels Laser, an der Aorta	42.42.29↔	Tot Ösophagektomie, m Wiedhst d Kont, so Zugang
39.79.74↔	Kathetertech Verschluss mitt Radiofq an thorakalen Gef	42.42.99↔	Totale Ösophagektomie, sonstige
39.79.75↔	Kathetertech Verschl mitt Laser, an Gef d unt Extrem	42.51.00↔	Intrathorakale Ösophagoösophagostomie, n.n.bez.
39.79.76↔	Kathetertech Verschluss mitt Laser, an viszeralen Gef	42.51.10↔	Intrthr Ösophst;Rk d Ösophpas b Atisie u Vers kng ösoph Fstl
39.79.77↔	Kathetertech Verschluss mittels Laser, an abd Gef	42.51.99↔	Intrathorakale Ösophagoösophagostomie, sonstige
39.79.79↔	Kathetertech Verschluss v Aa mitt Laser, sonst Gef, so	42.52↔	Intrathorakale Ösophagogastrostomie
39.79.80↔	Kthtrtch Vrschl v A mt Rdiofq snst Gf, n.n.bz.	42.53↔	Intrathor Ösophagusanastomose mit Intpos von Dünnd
39.79.81↔	Kathetertech Verschluss mitt Radiofq an Aa d ob Extrem	42.54↔	Sonstige intrathorakale Ösophagoenterostomie
39.79.82↔	Kathetertech Verschluss mitt Radiofrequenz an d Aort	42.55↔	Intrathor Ösophagusanastomose mit Intpos von Dickd
39.79.84↔	Kathetertech Verschluss mitt Radiofq an thorakalen Gef	42.56↔	Sonstige intrathorakale Ösophagokolostomie
39.79.85↔	Kathetertech Verschl mitt Radiofq an Gef d unt Extrem	42.58↔	Intrathorakale Ösophagusanastomose mit anderer Interposition
39.79.86↔	Kathetertech Verschluss mitt Radiofq an viszeralen Gef	42.59↔	Sonstige intrathorakale Ösophagusanastomose
39.79.87↔	Kathetertech Verschluss mitt Radiofrequenz an abd Gef	42.61↔	Prästernale Ösophagoösophagostomie
39.79.89↔	Kathetertech Verschluss mitt Radiofq an sonst Gef, so	42.62↔	Prästernale Ösophagogastrostomie
39.79.99↔	So endovask Korr (von Aneur) an sonstigen Gef, so	42.63↔	Prästernale Ösophagusanastomose m Interposit von Dünndarm
40.22.00↔	Exzision eines mamma-internalen Lymphknotens, n.n.bez.	42.64↔	Sonstige prästernale Ösophagoenterostomie
40.22.10↔	Exzision e mamma-internalen Lymphknotens, thorakoskop	42.65↔	Prästernale Ösophagusanastomose m Interposit von Dickdarm
40.22.20↔	Exzision e mamma-internalen Lymphknotens, offen chirurgisch	42.66↔	Sonstige prästernale Ösophagokolostomie
40.22.99↔	Exzision eines mamma-internalen Lymphknotens, sonstige	42.68↔	Sonst prästernale Ösophagusanastomose mit Interposition
40.51.00↔	Radikale Exzision von axillären Lymphknoten, n.n.bez.	42.69↔	Sonstige prästernale Ösophagusanastomose
40.51.10↔	Radikale Exz von axillären Lk als selbständiger Eingr	42.7x.00↔	Ösophagomyotomie, n.n.bez.
40.51.11↔	Radikale Exz von axillären Lk i Rahmen e and Eingr	42.7x.11↔	Ösophagomyotomie, offen chirurgisch
40.51.99↔	Radikale Exzision von axillären Lymphknoten, sonstige	42.7x.12↔	Ösophagomyotomie, laparoskopisch
40.52.00↔	Radikale Exzision von periaortalen Lymphknoten, n.n.bez.	42.7x.21↔	Ösophagomyotomie, pharyngozerikal, offen chirurgisch
40.52.10↔	Rd Exz v rtrprtn(praort,prk)u plvnn Lk als slbst Eingr	42.7x.22↔	Ösophagomyotomie, pharyngozerikal, laparoskopisch
40.52.11↔	Rd Exz v rtrprtn(praort,prk)u plvnn Lk i Rhmn e and Engr	42.7x.31↔	Ösophago-Gastrostomie, offen chirurgisch
40.52.99↔	Radikale Exzision von periaortalen Lymphknoten, sonst	42.7x.32↔	Ösophago-Gastrostomie, laparoskopisch
40.53.00↔	Radikale Exzision von iliakalen Lymphknoten, n.n.bez.	42.7x.99↔	Ösophagomyotomie, sonstige
40.53.10↔	Radikale Exz von iliakalen Lk als selbständiger Eingr	42.81.20↔	Enstz u Wchs v e N slbpx Prth(prm Tb) d Ösphgs,offn chr
40.53.11↔	Radikale Exz von iliakalen Lk i Rahmen e and Eingr	42.81.21↔	Enstz u Wchs v2N slbpx Prth(prm Tb) d Ösphgs,offn chr
40.53.99↔	Radikale Exzision von iliakalen Lymphknoten, sonstige	42.81.22↔	Enstz u Wchs v >2N slbpx Prth(prm Tb) d Ösphgs,offn chr
40.54.00↔	Radikale Exzision der Leistengegend, n.n.bez.	42.81.30↔	Etz u Wh v e N slbpx Prt (prm Tb) i d Öspgs, Lsk
40.54.10↔	Radikale Exzision der Leistengegend als selbst Eingriff	42.81.31↔	Etz u Wh v 2 N slbpx Prt (prm Tb) i d Öspgs, Lsk
40.54.11↔	Radikale Exz d Leistengegend im Rahmen e and Eingr	42.81.32↔	Etz u Wh v >2 N slbpx Prt (prm Tb) i d Öspgs, Lsk
40.54.99↔	Radikale Exzision der Leistengegend, sonstige	42.81.42↔	Etz u Wh v >2 slbpx Prt (prm Tb) i d Öspgs, edk
40.59.00↔	Radikale Exzision anderer Lymphknoten, n.n.bez.	42.81.50↔	Enstz u Wchs e slbpx Prth (prm Tb) i d Ösphgs, offn chr
40.59.10↔	Radikale Exz and Lk als selbständiger Eingr, n.n.bez.	42.81.51↔	Etz u Wh v 2 slbpx Prt (prm Tb) i d Öspgs, off chr
40.59.11↔	Radikale Exz mediastinaler Lk als selbständiger Eingr	42.81.52↔	Etz u Wh v >2 slbpx Prt (prm Tb) i d Öspgs, off chr
40.59.12↔	Rad Exz peribronchialer Lk als selbständiger Eingr	42.81.60↔	Enstz u Wchs e slbpx Prth (prm Tb) i d Ösphgs, lprsk
40.59.19↔	Radikale Exz and Lk als selbständiger Eingr, sonstige	42.81.61↔	Enstz u Wchs v 2 slbpx Prth (prm Tb) i d Ösphgs, lprsk
40.59.20↔	Radikale Exz and Lk i Rahmen e and Eingr, n.n.bez.	42.81.62↔	Etz u Wh v >2 slbpx Prt (prm Tb) i d Öspgs, Lsk
40.59.21↔	Radikale Exz mediastinaler Lk i Rahmen e and Eingr	42.82↔	Naht einer Ösophagus-Verletzung
40.59.22↔	Radikale Exz peribronchialer Lk i Rahmen e and Eingr	42.83↔	Verschluss einer Ösophagostomie
40.59.29↔	Radikale Exz and Lk i Rahmen e and Eingr, sonstige	42.85↔	Plastische Rekonstruktion an einer Ösophagusstenose
40.59.99↔	Radikale Exzision anderer Lymphknoten, sonstige	42.87↔	Sonstiges Transplantat am Ösophagus
40.62↔	Fistulierung des Ductus thoracicus	42.88.00↔	Entfernung von Prothesen aus dem Ösophagus, n.n.bez.
40.63↔	Verschluss einer Fistel des Ductus thoracicus	42.88.11↔	Entf von Prothesen aus dem Ösophagus, offen chirurg
40.64↔	Ligatur des Ductus thoracicus	42.88.12↔	Entf von Prothesen aus dem Ösophagus, laparoskopisch
40.69↔	Sonstige Operationen am Ductus thoracicus	42.88.99↔	Entfernung von Prothesen aus dem Ösophagus, sonstige
42.01↔	Inzision einer Ösophagealmembran	42.89↔	Sonstige Rekonstruktion am Ösophagus
42.09.00↔	Andere Inzision am Ösophagus, n.n.bez.	42.91↔	Ligatur von Ösophagusvarizen
42.09.11↔	Andere Inzision am Ösophagus, offen chirurgisch	42.99.00↔	Sonstige Operation am Ösophagus, n.n.bez.
42.09.12↔	Andere Inzision am Ösophagus, laparoskopisch	42.99.10↔	Sonst Op am Ösophagus, Sperroperation am Ösophagus
42.09.99↔	Andere Inzision am Ösophagus, sonstige	42.99.99↔	Sonstige Operation am Ösophagus, sonstige
42.10↔	Ösophagostomie, n.n.bez.	43.0↔	Gastrostomie
42.11↔	Zervikale Ösophagostomie	43.42↔	Lokale Exzision von anderer Läsion oder Gewebe am Magen
42.12↔	Exteriorisation einer ösophagealen Tasche	43.49↔	Sonstige Destruktion von Läsion oder Gewebe am Magen
42.19↔	Sonstige Fistulisierung des Ösophagus nach aussen	43.5↔	Partielle Gastrektomie mit Anastomose zum Ösophagus
42.31↔	Lokale Exzision eines Ösophagus-Divertikels	43.6x.00↔	Partielle Gastrektomie m Anastom zum Duodenum, n.n.bez.
42.32↔	Lokale Exzision von and Läsion oder Gewebe aus Ösophagus	43.6x.10↔	Pylorusresektion mit Anastomose zum Duodenum
42.39↔	Sonst Destruktion von Läsion oder Gewebe aus Ösophagus	43.6x.20↔	Billoth I



43.6x.99↔	Partielle Gastrektomie m Anastom zum Duodenum, sonst	44.98↔	(Laparosk) Anp von adjustbar Magrestrvorr
43.7x.00↔	Partielle Gastrektomie mit Anastomose zum Jejunum, n.n.bez.	44.99.11↔	Bougierung am Magen, offen chirurgisch
43.7x.10↔	Partielle Gastrekt (2/3Resektion) mit Anast zum Jejun	44.99.12↔	Bougierung am Magen, laparoskopisch
43.7x.20↔	Partielle Gastrekt (4/5Resektion) mit Anast zum Jejun	44.99.21↔	Endo-Loop und Clippen am Magen, offen chirurgisch
43.7x.99↔	Partielle Gastrektomie mit Anastomose zum Jejunum, sonst	44.99.22↔	Endo-Loop und Clippen am Magen, laparoskopisch
43.81↔	Partielle Gastrektomie mit Dünndarmtransposition	44.99.31↔	Injektion am Magen, offen chirurgisch
43.89.00↔	Sonstige partielle Gastrektomie, n.n.bez.	44.99.32↔	Injektion am Magen, laparoskopisch
43.89.10↔	Segmentresektion des Magens	44.99.51↔	Einl o Wechsel e Ni selbexp Proth a Mag, offen chir
43.89.20↔	Bipank Diversion des Magens nach Scopinaro, offen chir	44.99.52↔	Einl o Wechsel e Ni selbexp Proth a Mag, laparask
43.89.21↔	Bipank Divers d Magens nach Scopinaro, laparoskopisch	44.99.61↔	Einl o Wechsel e selbexp Proth a Mag, offen chir
43.89.30↔	Bipank Divers d Magens mit DuodenalSwitch, offen chir	44.99.62↔	Einl o Wechsel e selbexp Proth a Mag, laparask
43.89.31↔	Bipank Divers d Magens mit DuodSwitch, laparoskopisch	44.99.71↔	Entfernen einer Prothese aus dem Magen, offen chir
43.89.40↔	Sleeve resection, offen chirurgisch	44.99.72↔	Entfernen einer Prothese aus dem Magen, laparoskopisch
43.89.41↔	Sleeve resection, laparoskopisch	44.99.80↔	Implant und Wechsel e Magenschrittm (inkl. Sonden)
43.89.50↔	DuodSwitch na Sleeve res (Zweiteingriff), offen chir	44.99.81↔	Revision (ohne Wechsel) e Magenschrittm (inkl. Sonden)
43.89.51↔	DuodSwitch na Sleeve res (Zweiteingriff), laparask	44.99.82↔	Entf d Aggregats e Magenschrittmachers (inkl. Sonden)
43.89.90↔	Sonstige atypische partielle Gastrektomie	44.99.91↔	Sonstige Operationen am Pylorus
43.89.99↔	Sonstige partielle Gastrektomie, sonstige	44.99.99↔	Sonstige Magenoperationen, sonstige
43.91↔	Totale Gastrektomie mit intestinaler Interposition	45.50↔	Isolation eines Darmsegments, n.n.bez.
43.99↔	Sonstige totale Gastrektomie	45.51↔	Isolation eines Dünndarmsegments
44.00↔	Vagotomie, n.n.bez.	45.52↔	Isolation eines Dickdarmsegments
44.01↔	Trunkuläre Vagotomie	45.61↔	Multiple Segmentresektion am Dünndarm
44.02↔	Superselektive Vagotomie	45.62↔	Sonstige Teilresektion am Dünndarm
44.03↔	Sonstige selektive Vagotomie	45.63.00↔	Totalexstirpation des Dünndarms, n.n.bez.
44.21↔	Dilatation des Pylorus durch Inzision	45.63.99↔	Totalexstirpation des Dünndarms, sonstige
44.29↔	Sonstige Pyloroplastik	45.71↔	Multiple Segmentresektion am Dickdarm
44.31↔	Hoher Magen-Bypass	45.73↔	Hemikolektomie rechts
44.38↔	Laparoskopische Gastroenterostomie	45.74↔	Resektion des Colon transversum
44.39↔	Sonstige Gastroenterostomie	45.75↔	Hemikolektomie links
44.40↔	Übernähung eines peptischen Ulkus, n.n.bez.	45.76↔	Sigmoidektomie
44.41↔	Übernähung eines Ulcus ventriculi	45.79.00↔	Sonstige Teilresektion am Dickdarm, n.n.bez.
44.42↔	Übernähung eines Ulcus duodeni	45.79.10↔	Segmentresektion am Dickdarm
44.49.00↔	Sonstige Blutstillung in Magen oder Duodenum, n.n.bez.	45.79.11↔	Resektion multipler Dickdarmsegmente
44.49.10↔	Sklerosierung von Fundusvarizen, offen chirurgisch	45.79.12↔	Subtotale Kolektomie
44.49.11↔	Sklerosierung von Fundusvarizen, laparoskopisch	45.79.20↔	Erweiterte Sigmaresektion
44.49.20↔	Ligatur von Fundusvarizen, offen chirurgisch	45.79.21↔	Erweiterte Hemikolektomie rechts und links
44.49.21↔	Ligatur von Fundusvarizen, laparoskopisch	45.79.22↔	Erweiterte subtotale Kolonresektion
44.49.30↔	Sperroperation am Fundus	45.79.29↔	Sonstige erweiterte Teilresektion am Dickdarm
44.49.99↔	Sonstige Blutstillung in Magen oder Duodenum, sonstige	45.79.99↔	Sonstige Teilresektion am Dickdarm, sonstige
44.5x.00↔	Revision einer Magenanastomose, n.n.bez.	45.8x.00↔	Totale intraabdominelle Kolektomie, n.n.bez.
44.5x.10↔	Revision e Magenanst nach Billroth I und IIOperation	45.8x.20↔	Totale intraabd Kolektomie, Erw totale Kolektomie
44.5x.20↔	Rev e Magenanst na RouxYOp o m intestinaler Intpos	45.8x.30↔	Totale intraabd Kolekt, Erw totale Proktokolektomie
44.5x.99↔	Revision einer Magenanastomose, sonstige	45.8x.99↔	Totale intraabdominelle Kolektomie, sonstige
44.61↔	Naht einer Magenverletzung	45.90↔	Intestinale Anastomose, n.n.bez.
44.63.00↔	Verschluss einer anderen Magenfistel, n.n.bez.	45.91↔	Dünndarm-Dünndarm-Anastomose
44.63.11↔	Verschluss einer anderen Magenfistel, offen chirurgisch	45.92↔	Anastomose des Dünndarms zum Rektumstumpf
44.63.12↔	Verschluss einer anderen Magenfistel, laparoskopisch	45.93↔	Sonstige Dünndarm-Dickdarm-Anastomose
44.63.99↔	Verschluss einer anderen Magenfistel, sonstige	45.94↔	Dickdarm-Dickdarm-Anastomose
44.64↔	Gastropexie	45.95↔	Anastomose zum Anus
44.65.00↔	Ösophagogastroplastik, n.n.bez.	46.13↔	Permanente Kolostomie
44.65.10↔	Ösophagogastroplastik, Kardioplastik, offen chirurgisch	46.23↔	Sonstige permanente Ileostomie
44.65.20↔	Ösophagogastroplastik, (Hemi-)Fundoplikatio, offen chir	46.33↔	Anlage eines Duodenostomie
44.65.30↔	Ösphggstrplstik, Vrt Gstrpl n Msn, ofn chr	46.34↔	Offen chirurgische Anlage einer Jejunostomie
44.65.99↔	Ösophagogastroplastik, sonstige	46.39.00↔	Sonstige Enterostomie, n.n.bez.
44.66↔	So Massnahm zur Reko d ösophagogastrischen Spnktfnkt	46.39.10↔	Sonst Enterostomie, Anlage einer Bishop-Koop-Anastomose
44.67.00↔	Lprsk Mssnhm z Rk d ösphggstrschn Spnktfnkt, n.n.bz.	46.39.99↔	Sonstige Enterostomie, sonstige
44.67.10↔	Lsk Msn z Rk d ösphggstrschn Spnktfkt, Krdplstik, Lsk	46.99.10↔	Dekompression des Darms
44.67.20↔	Lsk Msn z Rk d ösphggstr Spnktfkt, (Hm)Fndplktio, Lsk	46.99.21↔	Endo-Loop und Clippen am Darm, offen chirurgisch
44.67.99↔	Lprsk Mssnhm z Rk d ösphggstrschn Spnktfnkt, so	46.99.22↔	Endo-Loop und Clippen am Darm, laparoskopisch
44.68.00↔	Laparoskopische Gastroplastik, n.n.bez.	46.99.31↔	Injektion am Darm, offen chirurgisch
44.68.10↔	Laparask Gastropl, Vert Gastropl na Mason, (laparask)	46.99.32↔	Injektion am Darm, laparoskopisch
44.68.99↔	Laparoskopische Gastroplastik, sonstige	46.99.51↔	Einl o Wechsel e Ni selbexp Proth a Darm, offen chir
44.69↔	Sonstige Rekonstruktion am Magen	46.99.52↔	Einl o Wechsel e Ni selbexp Proth a Darm, laparask
44.91↔	Offene Ligatur von Magenvarizen	46.99.61↔	Einl o Wechsel e selbexp Proth a Darm, offen chir
44.92↔	Intraoperative Manipulation am Magen	46.99.62↔	Einl o Wechsel e selbexp Proth a Darm, laparask
44.93↔	Einsetzen eines Magenballons	46.99.71↔	Entfernen einer Prothese, offen chirurgisch
44.94↔	Entfernen eines Magenballons	46.99.72↔	Entfernen einer Prothese, laparoskopisch
44.95↔	Laparoskopische restriktive Magenoperation	46.99.80↔	Durchtrennung der Laddschen Bänder
44.96↔	Laparoskopische Revision von restriktiven Magenoperationen	46.99.91↔	Sonstige Operationen am Darm, offen chirurgisch
44.97↔	Laparosk Entf von Vorrichtung(en) e Magenrestriktion	46.99.92↔	Sonstige Operationen am Darm, laparoskopisch

48.1↔	Proktostomie	51.94↔	Revision einer Gallenwegsanaastomose
48.41↔	Submuköse Rektumresektion nach Soave	51.95.20↔	Entfernen e Endoprothese aus d Gallengang, offen chir
48.49↔	Sonstige Rektumresektion mit Durchzugsverfahren	51.95.21↔	Entfernen e Endoprothese aus dem Gallengang, laparoskop
48.5x.00↔	Abdominoperineale Rektumresektion, n.n.bez.	51.99.20↔	So Op an d Gllwg, Enl o Wh e N slbpx Stn Prt, off chr
48.5x.10↔	Abdper, abdsakr und (sakro) perineale Rektumresektion	51.99.21↔	So Op an d Gllwg, Enl o Wh v mr n slbpx Stn Prt, off chr
48.5x.11↔	Erweiterte Abdper und abdominosakrale Rektumresektion	51.99.30↔	So Op an d Gllwg, Enl o Wh e N slbpx Stn Prt, lapsk
48.5x.99↔	Abdominoperineale Rektumresektion, sonstige	51.99.31↔	So Op an d Gllwg, Enl o Wh v mr N slbpx Stn Prt, lapsk
48.61↔	Transsakrale Rektosigmoidektomie	51.99.40↔	So Op an d Gllwg, Enl o Wh e slbpx Stn Prt, off chr
48.62↔	Anteriore Rektumresektion mit gleichzeitiger Kolostomie	51.99.41↔	So Op an d Gllwg, Enl o Wh v 2 slbpx Stn Prt, off chr
48.63.00↔	Sonstige anteriore Rektumresektion, n.n.bez.	51.99.42↔	So Op an d Gllwg, Enl o Wh v 3 slbpx Stn Prt, off chr
48.63.10↔	Sonstige Ant Rektumresektion, Erw Ant Resektion	51.99.43↔	So Op an d Gllwg, Enl o Wh v 4 slbpx Stn Prt, off chr
48.63.99↔	Sonstige anteriore Rektumresektion, sonstige	51.99.44↔	So Op an d Gllwg, Enl o Wh v 5 slbpx Stn Prt, off chr
48.64.00↔	Posteriore Rektumresektion, n.n.bez.	51.99.45↔	So Op an d Gllwg, El o Wh v 6 o mr slbpx Stn Prt, off chr
48.64.10↔	Pst Rktrs, Pst Rktrs m Entrstm u Blindvrschlss	51.99.50↔	So Op an d Gllwg, Enl o Wchs e slbpx Stnt (Prth), lapsk
48.64.99↔	Posteriore Rektumresektion, sonstige	51.99.51↔	So Op an d Gllwg, Enl o Wh v 2 slbpx Stn Prt, lapsk
48.65↔	Rektumresektion nach Duhamel	51.99.52↔	So Op an d Gllwg, Enl o Wh v 3 slbpx Stn Prt, lapsk
48.69.00↔	Sonstige Rektumresektion, n.n.bez.	51.99.53↔	So Op an d Gllwg, Enl o Wh v 4 slbpx Stn Prt, lapsk
48.69.10↔	Sonstige Rektres m Enterostoma und Blindverschluss	51.99.54↔	So Op an d Gllwg, Enl o Wh v 5 slbpx Stn Prt, lapsk
48.69.11↔	Sonstige Rektumresektion ohne Sphinktererhaltung	51.99.55↔	So Op an d Gllwg, Enl o Wh v 6 o mr slbpx Stn Prt, lapsk
48.69.99↔	Sonstige Rektumresektion, sonstige	52.01.12↔	Transgastrale Drainage einer Pankreaszyste, offen chir
48.74↔	Rektorektostomie	52.01.13↔	Transgastrale Drainage einer Pankreaszyste, laparoskop
49.74↔	M. gracilis-Transposition bei Analinkontinenz	52.01.22↔	Transduodenale Drainage einer Pankreaszyste, offen chir
50.0↔	Hepatotomie	52.01.23↔	Transduodenale Drainage einer Pankreaszyste, laparoskop
50.21↔	Marsupialisation einer Leberläsion	52.09.00↔	Sonstige Pankreatotomie, n.n.bez.
50.22.00↔	Partielle Hepatektomie, n.n.bez.	52.09.10↔	Sonstige Pankreatotomie, Inzision des Pankreas
50.22.10↔	Prt Hptkt, Prk Prt Hptkt (Lk Exz, Endzstnrskti, Keilrs)	52.09.11↔	Sonst Pankreatotomie, Inzision des Ductus pancreaticus
50.22.20↔	Partielle Hepatektomie, Endozystenresektion, offen chir	52.09.99↔	Sonstige Pankreatotomie, sonstige
50.22.21↔	Partielle Hepatektomie, Endozystenresektion, laparoskopisch	52.22.00↔	Sonst Exs o Des v Läs n o Gewb a Pank u Dc panc,n.n.bez.
50.22.30↔	Partielle Hepatektomie, Keilresektion, offen chirurgisch	52.22.99↔	Sonst Exs o Des v Läs n o Gewb a Pank u Duc pancr, sonst
50.22.31↔	Partielle Hepatektomie, Keilresektion, laparoskopisch	52.3↔	Marsupialisation einer Pankreaszyste
50.22.40↔	Partielle Hepatektomie, Resektion eines Lebersegments	52.4↔	Interne Drainage einer Pankreaszyste
50.22.41↔	Part Hepatekt, Res mehr Ni zusammenhängender Leberseg	52.51.00↔	Proximale Pankreatektomie, n.n.bez.
50.22.42↔	Part Hepatekt, Part Hepatekt zur Transplantation	52.51.10↔	Proximale Pankreatektomie, pyloruserhaltend
50.22.99↔	Partielle Hepatektomie, sonstige	52.51.20↔	Proximale Pankreatektomie, duodenumhaltend
50.23↔	Offene Exzision von Läsion oder Gewebe an der Leber	52.51.99↔	Proximale Pankreatektomie, sonstige
50.25↔	Laparoskop Exzision von Läsion oder Gewebe an der Leber	52.52↔	Kaudale Pankreatektomie
50.26↔	Sonstige und Ni näh bez Exz von Läs oder Gew an d Leb	52.53↔	Radikale subtotale Pankreatektomie
50.29.00↔	Sonstige Destruktion einer Läsion der Leber, n.n.bez.	52.59↔	Sonstige partielle Pankreatektomie
50.29.10↔	Perkutane Destruktion einer Läsion der Leber, n.n.bez.	52.6x.00↔	Totale Pankreatektomie, n.n.bez.
50.29.11↔	Prkt Destrukt e Läsion dr Leber durch Alkhinjekt	52.6x.99↔	Totale Pankreatektomie, sonstige
50.29.12↔	Prkt Destrukt e Läsion dr Leber durch Thermthp	52.7↔	Radikale Pankreatikoduodenektomie
50.29.13↔	Prkt Destrukt e Läsion dr Leber durch Kyrothp	52.92↔	Sondierung des Ductus pancreaticus
50.29.14↔	Prkt Destrukt e Läsion dr Leber durch Laser	52.95.00↔	Sonstige Operation am Pankreas, n.n.bez.
50.29.19↔	Perkutane Destruktion einer Läsion der Leber, sonstige	52.95.10↔	Extrakt von Stein(en) aus d Duct pancr, offen chir
50.29.99↔	Sonstige Destruktion einer Läsion der Leber, sonstige	52.95.11↔	Extrakt von Stein(en) aus d Duct pancr, laparask
50.3x.00↔	Lobektomie der Leber, n.n.bez.	52.95.20↔	Dilatation des Ductus pancreaticus, laparoskopisch
50.3x.01↔	Lobekt / Hemihepekt / Res mehr Leberseg, auss zur Tx	52.95.30↔	Einlage einer Drainage in den Pankreasgang, offen chir
50.3x.08↔	Sgmntsrktion, S o n.n.bez. Ant Lbrsrktion, auss z Tx	52.95.31↔	Einlage einer Drain in D Pankreasgang, laparoskopisch
50.3x.11↔	Lbkt / Hmhptk / Rs mhr Lbrsg, z Lbndrgnspnd	52.95.40↔	Enl o Wchs e N slbpx Stnt (Prth) i D Pnkrng, offn chr
50.3x.18↔	So o n.n.bez. Anat Leberresektion, zur Transplantation	52.95.41↔	Enl o Wchs e N slbpx Stnt (Prth) i D Pnkrng, lprsk
50.4x.00↔	Totale Hepatektomie, n.n.bez.	52.95.50↔	Enl o Wchs e slbpx Stnt (Prth) i D Pnkrng, offn chr
50.4x.99↔	Totale Hepatektomie, sonstige	52.95.51↔	Enl o Wchs e slbpx Stnt (Prth) i D Pnkrng, lprsk
50.61.00↔	Verschluss einer Leberverletzung, n.n.bez.	52.95.60↔	Plastische Rekonstruktion d Duct pancr, laparask
50.61.10↔	Verschluss einer Leberverletzung, durch Naht	52.95.70↔	Plastische Rekonstruktion des Pankreas
50.61.11↔	Verschluss einer Leberverletzung, durch Tamponade	52.95.90↔	Sonstige endoskopische Operation am Pankreas
50.61.12↔	Verschluss einer Leberverletzung, durch Omentoplastik	52.95.99↔	Sonstige Operation am Pankreas, sonstige
50.61.99↔	Verschluss einer Leberverletzung, sonstige	52.96↔	Anastomose des Pankreas
51.31↔	Anastomose zwischen Gallenblase und hepatischen Gängen	52.99.00↔	Sonstige offene Operation am Pankreas, n.n.bez.
51.32↔	Anastomose zwischen Gallenblase und Darm	52.99.10↔	Sonstige off Op a Pankreas, Dilat d Duct pancr
51.33↔	Anastomose zwischen Gallenblase und Pankreas	52.99.20↔	Sonstige off Op a Pankr, Plast Reko d Duct pancr
51.34↔	Anastomose zwischen Gallenblase und Magen	52.99.99↔	Sonstige offene Operation am Pankreas, sonstige
51.35↔	Sonstige Anastomose der Gallenblase	53.7↔	Operation einer Zwerchfellhernie, abdominaler Zugang
51.36↔	Choledochenterostomie	53.80↔	Op e Zwerchfellhernie d thorakalen Zugang, n.n.bez.
51.37↔	Anastomose zw Ductus hepaticus und Gastrointestinaltrakt	53.81↔	Pliktur des Zwerchfells
51.39↔	Sonstige Gallenganganastomose	53.82↔	Operation einer parasternalen Hernie
51.43↔	Einsetzen eines choledhepat Katheters zur Dekompr	54.94↔	Formung eines peritoneovaskulären Shunts
51.69↔	Exzision eines anderen Gallengangs	54.99.80↔	Eins v Kath u autm.prgmb u wafiadb Pmp z kont Asztdrg
51.71↔	Einfache Naht am Ductus choledochus	57.71.00↔	Radikale Zystektomie, n.n.bez.
51.72↔	Choledochoplastik	57.71.10↔	Rad Zystektomie, oh Urethrektomie, b Mann, offen chir
51.79↔	Plastische Rekonstruktion anderer Gallenwege	57.71.11↔	Rad Zystektomie, oh Urethrektomie, b Mann, laparask



57.71.20↔	Rad Zystektomie, m Urethrektomie, b Mann, offen chir	78.49.50↔	Drs o vnt instrmnt Krrktrspndyl (z.B. b Skl), n.n.bez.
57.71.21↔	Rad Zystektomie, m Urethrektomie, b Mann, laparask	78.49.51↔	Drs istmt Krspsy (zB b Skl), N prmstb, 3-6 Sg
57.71.30↔	Rad Zystektomie, oh Urethrekt, b d Frau, offen chir	78.49.52↔	Drs istmt Krspsy (zB b Skl), N prmstb, 7-10 Sg
57.71.31↔	Rad Zystektomie, oh Urethrektomie, b d Frau, laparask	78.49.53↔	Drs instrmnt Krspsy (zB b Skl), N prmstb, 11 o mr Sg
57.71.40↔	Rad Zystektomie, m Urethrektomie, b d Frau, offen chir	78.49.54↔	Drs istmt Krspsy (zB b Skl), prmstb, 3-6 Sg
57.71.41↔	Rad Zystektomie, m Urethrektomie, b d Frau, laparask	78.49.55↔	Drs istmt Krspsy (zB b Skl), prmstb, 7-10 Sg
57.71.50↔	Rd Zystkt, BEvszrtion (Exnt) b Mnn, offn chr	78.49.56↔	Drs istmt Krspsy (zB b Skl), prmstb, 11 o mr Sg
57.71.51↔	Rad Zystekt, BeEviszeration (Exent) b Mann, laparask	78.49.57↔	Vnt istmt Krspsy (zB b Skl), N prmstb, 3-6 Sg
57.71.99↔	Radikale Zystektomie, sonstige	78.49.58↔	Vnt istmt Krspsy (zB b Skl), N prmstb, 7-10 Sg
57.87.00↔	Rekonstruktion an der Harnblase, n.n.bez.	78.49.59↔	Drs o vnt instrmnt Krrktrspndyl (z.B. b Skl), so
57.87.10↔	Reko an d Harnbl, m lleum, Kolon o Mag, offen chir	78.49.5a↔	Vnt instrmnt Krspsy (zB b Skl), N prmstb, 11 o mr Sg
57.87.11↔	Reko an d Harnbl, m lleum, Kolon o Mag, laparask	78.49.5b↔	Vnt istmt Krspsy (zB b Skl), prmstb, 3-6 Sg
57.87.20↔	Umwld e and supaves Harnabl i e Ersharnbl, offen chir	78.49.5c↔	Vnt istmt Krspsy (zB b Skl), prmstb, 7-10 Sg
57.87.21↔	Umwld e and supaves Harnabl i e Ersharnbl, laparask	78.49.5d↔	Vnt istmt Krspsy (zB b Skl), prmstb, 11 o mr Sg
57.87.30↔	Reduktionsplastik der Harnblase, offen chirurgisch	78.49.60↔	Drs u vnt kmb istmt Krspsy (zB b Skl), nnbz
57.87.31↔	Reduktionsplastik der Harnblase, laparoskopisch	78.49.61↔	Drs u vnt kb istmt Krrktrspndyl (zB b Skl) N prmst, 3-6 Sg
57.87.40↔	Augmentation der Harnblase, offen chirurgisch	78.49.62↔	Drs u vnt kb istmt Krrktrspndyl (zB b Skl) N prmst, 7-10 Sg
57.87.41↔	Augmentation der Harnblase, laparoskopisch	78.49.63↔	Drs u vnt kb istmt Krspsy (zB b Skl) N prmst, 11 o mr Sg
57.87.99↔	Rekonstruktion an der Harnblase, sonstige	78.49.64↔	Drs u vnt kb istmt Krspsy (zB b Skl), prmstb, 3-6 Sg
68.8↔	Becken-Eviszeration	78.49.65↔	Drs u vnt kb istmt Krspsy (zB b Skl), prmstb, 7-10 Sg
71.5↔	Radikale Vulvektomie	78.49.66↔	Drs u vnt kb istmt Krspsy (zB b Skl), prmstb, 11 o mr Sg
76.44.00↔	Totale Ostekt an and Gschk m glz Reko, n.n.bez.	78.49.69↔	Drs u vnt kmb instrmnt Krrktrspndyl (z.B. b Skl), so
76.44.10↔	Tot Ostekt an and Gschk, Reko m mikrovaskanast Tx	78.49.70↔	Komplexe Rekonstruktion der Wirbelsäule, n.n.bez.
76.44.11↔	Tot Ostekt an and Gschk, Reko m Ni vaskularisiertem Tx	78.49.71↔	Kmpl Rk d Ws (zB b Skl) d sbkt Hrrngntmsttm (b Knd)
76.44.19↔	Totale Ostekt an and Gschk m sonstiger Rekonstruktion	78.49.79↔	Komplexe Rekonstruktion der Wirbelsäule, sonstige
76.44.99↔	Totale Ostekt an and Gschk m glz Reko, sonstige	78.50.00↔	Inn Knochfix oh Rep d Fx, oh Ang d Lok, n.n.bez.
76.46.00↔	Sonstige Rekonstruktion an and Gschk, n.n.bez.	78.50.11↔	Knochenfixation an der Wirbelsäule
76.46.10↔	So Reko an and Gschk m mikrovaskanast Transplantat	78.50.30↔	Osteosyntheseverfahren an der Wirbelsäule, n.n.bez.
76.46.99↔	Sonstige Rekonstruktion an and Gschk, sonstige	78.50.31↔	Osteosynthese durch Schrauben an der Wirbelsäule
77.91.00↔	Totale Res von Skap, Klav, Rip und Sternum, n.n.bez.	78.50.32↔	Osteosynthese durch Drahtcerclage an der Wirbelsäule
77.91.10↔	Totale Resektion von Skapula und Klavikula	78.50.33↔	Osteosynthese durch Klammersystem an der Wirbelsäule
77.91.11↔	Totale Resektion einer Rippe	78.50.34↔	Osteosynthese durch Hakenplatten an der Wirbelsäule
77.91.12↔	Totale Resektion einer Halsrippe	78.50.35↔	Osteosynthese durch Schrauben-Stabsystem a d Wirbelsäule
77.91.13↔	Totale Resektion des Sternums	78.50.36↔	Osteosyn d ventrales SchraubenPlattensystem an d Ws
77.91.99↔	Totale Res von Skap, Klav, Rip und Sternum, sonstige	78.50.37↔	Osteosyn d dorsales SchraubenPlattensystem an d Ws
78.49.20↔	Wirbelkörperersatz (z.B. bei Kyphose), n.n.bez.	78.50.39↔	Osteosyntheseverfahren an der Wirbelsäule, sonstige
78.49.21↔	Wirbelkers d Implant (z.B. b Kyphose): 1 Wirbelk	78.50.99↔	Inn Knochfix oh Rep d Fx, oh Ang d Lok, sonstige
78.49.22↔	Wirbelkers d Implant (z.B. b Kyphose): 2 Wirbelk	81.00↔	Spondylodese, n.n.bez.
78.49.23↔	Wirbelkers d Implant (z.B. b Kyphose): 3 Wirbelk	81.01↔	Spondylodese an Atlas-Axis
78.49.24↔	Wirbelkers d Implant (z.B. b Kyphose): 4 Wirbelk	81.02↔	Sonstige zervikale Spondylodese mit ventralem Zugang
78.49.25↔	Wrblkrs d Implnt (z.B. b Kyphs): 5 o mhr Wrblk	81.03↔	Sonstige zervikale Spondylodese mit dorsalem Zugang
78.49.26↔	Wirbelkers d So Mat (z.B. b Kyphose), 1 Wirbelk	81.04↔	Dorsale und dorsolumbale Spondylodese, ventraler Zugang
78.49.27↔	Wirbelkers d So Mat (z.B. b Kyphose), 2 Wirbelk	81.05↔	Dorsale und dorsolumbale Spondylodese, dorsaler Zugang
78.49.28↔	Wirbelkers d So Mat (z.B. b Kyphose), 3 Wirbelk	81.06↔	Lumbale und lumbosakrale Spondylodese, ventraler Zugang
78.49.29↔	Wirbelkörperersatz (z.B. bei Kyphose), sonstige	81.07↔	Lumbale und lumbosakrale Spondylod, intratransverser Zugang
78.49.2a↔	Wirbelkers d So Mat (z.B. b Kyphose), 4 o mehr Wirbelk	81.08↔	Lumbale und lumbosakrale Spondylodese, dorsaler Zugang
78.49.31↔	Kmpl Reko d Ws (z.B. b Kyphose) d vord Abstützspan	81.11↔	Arthrodes am Sprunggelenk
78.49.32↔	Kmpl Rk d Ws (zB b Kyphs) d Kyphktmie (zB n LndsthSlzr)	81.12.00↔	Arthrodes Double, n.n.bez.
78.49.33↔	Kmpl Rk d Ws (z.B. b Kyphs) d drs Krr oh vntrls Rleas	81.12.10↔	Arthrodes oberes Sprunggelenk mit unterem Sprunggelenk
78.49.34↔	Kmpl Rk d Ws (z.B. b Kyphs) d drs Krr m vntr Rleas	81.12.11↔	Arthrod Ob Sg m unterem Sg und Chopartgelenk
78.49.35↔	Kompl Reko d Ws (z.B. b Kyphose) d dorsoventrale Korr	81.12.12↔	Arthrod unteres Sprunggelenk, 2 Sprunggelenkskammern
78.49.36↔	Knt u plysgmntl drs Lrdspnd (DLS) n Zielk (zB b Kyphs)	81.12.13↔	Arthrod unteres Sprunggelenk, 3 Sprunggelenkskammern
78.49.37↔	Klt u trdklr Sbrtknstm (zB n Tsn o HsYL) (zB b Kyphs)	81.12.99↔	Arthrodes Double, sonstige
78.49.38↔	Klt u mnsgmtl zvkthkr Ldsp zB n Msn, Ut o Sns zB b Kyphs	81.22↔	Knie-Arthrodes
78.49.40↔	Kpl Rk d Ws d Wt Ep mt K a FGsLg [Sp My A (SMA)St], 1 Kl	81.30↔	Reoperation einer Spondylodese, n.n.bez.
78.49.41↔	Kpl Rk d Ws d Wt Ep mt K a FGsLg [Sp My A (SMA)St], 2 K	81.31↔	Reoperation einer Spondylodese an Atlas-Axis
78.49.42↔	Kpl Rk d Ws d Wt Ep mt K a FGsLg [Sp My A (SMA)St], 3 K	81.32↔	Reop e sonst zervikalen Spondyloides m ventralem Zugang
78.49.43↔	Kpl Rk d Ws d Wt Ep mt K a FGsLg [Sp My A (SMA)St], 4 K	81.33↔	Reop e sonstigen zervikalen Spondylodese m dors Zugang
78.49.44↔	Kpl Rk d Ws d Wt Ep mt K a FGsLg [Sp My A (SMA)St], 5 K	81.34↔	Reop e dors u dorsolumb Spondyloides, ventraler Zugang
78.49.45↔	Kpl Rk d Ws d Wt Ep mt K a FGsLg [Sp My A (SMA)St], 6 K	81.35↔	Reop e dors und dorsolumb Spondylodese, dors Zugang
78.49.46↔	Kpl Rk d Ws d Wt Ep mt K a FGsLg [Sp My A (SMA)St], 7 K	81.36↔	Reop e lumb u lumbosakr Spondyloides, ventraler Zugang
78.49.47↔	Kpl Rk d Ws d Wt Ep mt K a FGsLg [Sp My A (SMA)St], 8 K	81.37↔	Reop e lmb u lmbskr Spndylds, intrtrnsvrs Zg
78.49.48↔	Kpl Rk d Ws d Wt Ep mt K a FGsLg [Sp My A (SMA)St], 9 K	81.38↔	Reop e lumb und lumbosakr Spondylodese, dors Zugang
78.49.4a↔	Kpl Rk d Ws d Wt Ep mt K a FGsLg [Sp My A (SMA)St], 10 K	81.39↔	Reoperation einer Spondylodese, n.a.klass.
78.49.4b↔	Kpl Rk d Ws d Wt Ep mt K a FGsLg [Sp My A (SMA)St], 11 K	81.51.00↔	Totalendoprothese des Hüftgelenks, n.n.bez.
78.49.4c↔	Kpl Rk d Ws d Wt Ep mt K a FGsLg [Sp My A (SMA)St], 12 K	81.51.10↔	Totalendoprothese des Hüftgelenks, Sonderprothese
78.49.4d↔	Kl Rk d Ws d Wt Ep m K a FGLg [Sp M A (SMA)St], 13 u mr K	81.51.99↔	Totalendoprothese des Hüftgelenks, sonstige
78.49.4e↔	Kmpl Rk d Ws (z.B. b Skl) d drsvntrl Epphysd	81.52.00↔	Partielle Hüftarthroplastik, n.n.bez.
78.49.4f↔	Kmpl Rk d Ws (z.B. b Skl) d untrl Epphysd m drs Wrblfs	81.52.10↔	Partielle Hüftarthpl, Femurkprot und Duokopfproth
78.49.4g↔	Kmpl Rk d Ws (z.B. b Skl) d btlr Epphysd m drs Wrblfs	81.52.11↔	Part Hüftarthpl, Gelfpannstüsch und GelschnPfanne

81.52.99↔	Partielle Hüftarthroplastik, sonstige	81.66.00↔	Kyphoplastik, n.n.bez.
81.53.00↔	Revision einer Hüftendoprothese, n.n.bez.	81.66.10↔	Kyphoplastik, 1 Wirbelkörper
81.53.10↔	Revision einer Hüftendoprothese, ohne Wechsel	81.66.11↔	Kyphoplastik, 2 Wirbelkörper
81.53.11↔	Rv e Obfrirsprt a Hüftgl u Neuimpl e Hüftndprth	81.66.12↔	Kyphoplastik, 3 Wirbelkörper
81.53.12↔	Revision e Duokopfproth und Neuimpl e Hüftendoproth	81.66.13↔	Kyphoplastik, 4 und mehr Wirbelkörper
81.53.13↔	Rev e sonst Hüftendoproth und Neuimpl e Hüftendoproth	81.66.99↔	Kyphoplastik, sonstige
81.53.99↔	Revision einer Hüftendoprothese, sonstige	84.51.00↔	Einsetzen von interkorporellen Implantaten, n.n.bez.
81.54.00↔	Totalendoprothese des Kniegelenks, n.n.bez.	84.51.10↔	Einsetzen von interkorporellen Cages, 1 Segment
81.54.10↔	Unikondyläre Schliittenprothese des Kniegelenkes	84.51.11↔	Einsetzen von interkorporellen Cages, 2 Segmente
81.54.11↔	Bikondyläre Oberflächenersatzprothese des Kniegelenkes	84.51.12↔	Einsetzen von interkorporellen Cages, 3 Segmente
81.54.12↔	Scharnierendoprothese des Kniegelenkes	84.51.13↔	Einsetzen von interkorporellen Cages, 4 oder mehr Segmente
81.54.13↔	Patellaersatz des Kniegelenkes	84.51.99↔	Einsetzen von interkorporellen Implantaten, sonstige
81.54.14↔	Sonderprothese des Kniegelenkes	84.59↔	Einsetzen von sonstiger vertebralen Vorrichtung
81.54.99↔	Totalendoprothese des Kniegelenks, sonstige	86.94.00↔	Eins o Ers v Plsgnrt e Neurstm, Enzlsys, N spzf ob auflb, nnbz
81.55.00↔	Revision einer Knieprothese, n.n.bez.	86.94.10↔	Enstz v Plsgnrt e intrkr Neurstm, Enzlsys, N wiedrauf
81.55.10↔	Revision einer Knieprothese, ohne Wechsel	86.94.11↔	Enstz v Plsgnrt e epd Neurstm, Enzlsys, N wiedrauf
81.55.11↔	Revision e Knieprothese und Wechsel e Patellaersatzes	86.94.12↔	Enstz v Plsgnrt e prph Neurstm, Enzlsys, N wiedrauf
81.55.12↔	Revision e Knieproth und Neuimpl e Knieendoprothese	86.94.20↔	Erstz v Plsgnrt e intrkr Neurstm, Enzlsys, N wiedrauf
81.55.99↔	Revision einer Knieprothese, sonstige	86.94.21↔	Erstz v Plsgnrt e epd Neurstm, Enzlsys, N wiedrauf
81.56↔	Totalprothese des oberen Sprunggelenks	86.94.22↔	Erstz v Plsgnrt e prph Neurstm, Enzlsys, N wiedrauf
81.59.00↔	Revision des Gelenkersatzes der unteren Extremitäten, nnbz	86.94.99↔	Eins o Ers v Plsgnrt e Neurstm, Enzlsys, N spzf ob auflb, so
81.59.10↔	Revision d Gelerd d unteren Extrem, ohne Wechsel	86.95.00↔	Eins o Ers v Plsgnrt e Neurstm, Mhrlsys, N spzf ob auflb, nnbz
81.59.11↔	Revision und Wechsel einer Sprunggelenkendoprothese	86.95.10↔	Enstz v Plsgnrt e intrkr Neurstm, Mhrlsys, N wiedrauf
81.59.12↔	Revision und Wechsel einer Fusswurzelendoprothese	86.95.11↔	Enstz v Plsgnrt e epd Neurstm, Mhrlsys, N wiedrauf
81.59.13↔	Revision und Wechsel e Vorfussoder Zehenendoprothese	86.95.12↔	Enstz v Plsgnrt e prph Neurstm, Mhrlsys, N wiedrauf
81.59.99↔	Revision des Gelenkersatzes der unteren Extremitäten, sonst	86.95.20↔	Erstz v Plsgnrt e intrkr Neurstm, Mhrlsys, N wiedrauf
81.62.00↔	Spondylodes o Reop e Spondylodes v 23 Wirb, n.n.bez.	86.95.21↔	Erstz v Plsgnrt e epd Neurstm, Mhrlsys, N wiedrauf
81.62.10↔	Spondylodese von 2 Wirbeln, dorsal	86.95.22↔	Erstz v Plsgnrt e prph Neurstm, Mhrlsys, N wiedrauf
81.62.11↔	Spondylodes v 2 Wirbeln, dors u vent komb, interkorp	86.95.99↔	Eins o Ers v Plsgnrt e Neurstm, Mhrlsys, N spzf ob auflb, so
81.62.12↔	Spondylodese von 2 Wirbeln, ventral, interkorporell	86.96.00↔	Enstz o Erstz v snst Plsgnrt e Neurstm, n.n.bz.
81.62.13↔	Spondylodese von 2 Wirbeln, dorsal, dynamisch	86.96.10↔	Einsetz von Pulsgenerator zur Vorderwurzelstimulation
81.62.20↔	Spondylodese von 3 Wirbeln, dorsal	86.96.11↔	Einsetzen von Pulsgenerator zur Vagusnervstimulation
81.62.21↔	Spondylodes v 3 Wirbeln, dors u vent komb, interkorp	86.96.20↔	Ersetzen von Pulsgenerator zur Vorderwurzelstimulation
81.62.22↔	Spondylodese von 3 Wirbeln, ventral, interkorporell	86.96.21↔	Ersetzen von Pulsgenerator zur Vagusnervstimulation
81.62.23↔	Spondylodese von 3 Wirbeln, dorsal, dynamisch	86.96.99↔	Einsetz o Ersetz von sonst Pulsgenerat e Neurostim, so
81.62.99↔	Spondylodese o Reop e Spondylodese von 23 Wirbeln, so	86.97↔	Enstz o Erstz v auflb Plsgnrt e Neurstm, Enzlsys
81.63.00↔	Spondylodes o Reop e Spondylodes v 48 Wirb, n.n.bez.	86.98.00↔	Eins o Erstz v auflb Plsgnrt e Neurstm, Mhrlsys, nnbz
81.63.10↔	Spondylodese von 4 - 6 Wirbeln, dorsal	86.98.10↔	Enstz v auflb Plsgnrt e intrkr Neurstm, Mhrlsys
81.63.11↔	Spondylodes v 4 6 Wirb, dors u vent komb, interkorp	86.98.11↔	Enstz v auflb Plsgnrt e epd Neurstm, Mhrlsys
81.63.12↔	Spondylodese von 4 - 6 Wirbeln, ventral, interkorporell	86.98.12↔	Enstz v auflb Plsgnrt e prph Neurstm, Mhrlsys
81.63.13↔	Spondylodese von 4 - 6 Wirbeln, dorsal, dynamisch	86.98.20↔	Erstz v auflb Plsgnrt e intrkr Neurstm, Mhrlsys
81.63.20↔	Spondylodese von 7 - 8 Wirbeln, dorsal	86.98.21↔	Ersetz v auflb Pulsgenerat e epid Neurostim, Mehrelsys
81.63.21↔	Spondylodes v 7 8 Wirb, dors u vent komb, interkorp	86.98.22↔	Erstz v auflb Plsgnrt e prph Neurstm, Mhrlsys
81.63.22↔	Spondylodese von 7 - 8 Wirbeln, ventral, interkorporell	86.98.99↔	Enstz o Erstz v auflb Plsgnrt e Neurstm, Mhrlsys, so
81.63.23↔	Spondylodese von 7 - 8 Wirbeln, dorsal, dynamisch	92.39.00↔	Sonstige stereotaktische Radiochirurgie, n.n.bez.
81.63.99↔	Spondylodese o Reop e Spondylodese von 48 Wirbeln, so	92.39.01↔	And Hochvstrth, Stereot Bestr, frakt,zereb, n.n.bez.
81.64.00↔	Spndyls o Reop e Spndyls v 9 o mhr Wrbb, n.n.bz.	92.39.11↔	And Hchvstrth, Streot Bstr, frkt, Extrzr, n.n.bz.
81.64.10↔	Spondylodese von 9 oder mehr Wirbeln, dorsal	92.39.20↔	And Hchvstrth, Streot Bstr, frkt: zrb, intmd Rdiosth
81.64.11↔	Spndyls v 9 o mhr Wrbb, drs u vnt komb, intrkrprl	92.39.21↔	And Hchvstrth, Streot Bstr, frkt: zrb, intmd Bgnbstr (IMAT)
81.64.99↔	Spondylodes o Reop e Spondylodes v 9 o mehr Wirb, so	92.39.22↔	And Hchvstrth, Streot Bstr, frkt: zrb, bldgst Enst
81.65.00↔	Vertebroplastik, n.n.bez.	92.39.29↔	And Hochvstrth, Stereot Bestr, frakt, zerebral, so
81.65.10↔	Vertebroplastik, 1 Wirbelkörper	92.39.30↔	And Hchvstrth, Streot Bstr, frkt: Extrzr, intmd Rdiosth
81.65.11↔	Vertebroplastik, 2 Wirbelkörper	92.39.31↔	And Hchvstrth, Streot Bstr, frkt: Extrzr, intmd Bgnbstr (IMAT)
81.65.12↔	Vertebroplastik, 3 Wirbelkörper	92.39.32↔	And Hchvstrth, Streot Bstr, frkt: Extrzr, bldgst Enst
81.65.13↔	Vertebroplastik, 4 und mehr Wirbelkörper	92.39.39↔	And Hochvstrth, Stereot Bestr, frakt, Extrazer, so
81.65.99↔	Vertebroplastik, sonstige		



Funktion

Vierzeitige bestimmte OR-
Prozeduren



Vierzeitige bestimmte OR-Prozeduren

Vierzeitige bestimmte OR-Prozeduren

Vierzeitige bestimmte OR-Prozeduren

Mindestens vier Prozeduren in Tabelle VBOR-1 und mindestens vier Behandlungen, die mindestens einem Tag auseinander liegen in [mindestens vier Prozeduren in Tabelle VBOR-1]

Prozedur VBOR-1

00.50.00↔	Implnt e Rsynchrhrzsm oh Ang v Df, kmpl Syst [CRTP], nnbz	01.24.13↔	S Krniot, Enl v allpl Mt o Mdräg i d Schädln o Epdraum
00.50.10↔	Implnt Rsynchrhrzsm oh Abgbn v Df m d Mögl d Frnüb(CRTP)	01.24.14↔	S Krniot, Entf v allpl Mtrialdr Mdräg aus Schädln o Epdraum
00.50.51↔	Implant e Synchsyst, linksvent Pacing, Zweikammersystem	01.24.15↔	Sonstige Kraniot, Entf e Fk aus Schädln o Epidraum
00.50.52↔	Implant e Synchsyst, linksvent Pacing, Dreiksys	01.24.16↔	So Kraniot, So Drain epid Flüssigk o aus sonst Gründen
00.50.99↔	Implnt e Rsynchrhrzsm oh Ang v Df, kmpl Syst [CRTP], S	01.24.20↔	Kraniotomie der Kalotte als Zugang, n.n.bez.
00.51.00↔	Implant e Resynchrdefibr, kompl Syst [CRTD], n.n.bez.	01.24.21↔	Bohrlochtrepanation der Kalotte als Zugang
00.51.10↔	Implnt e Rsynchrhrzsm oh Ang v Df, kmpl Syst [CRTP], S	01.24.22↔	Streotktsch geführt Schädldröfnng übr d Klft als Zg
00.51.99↔	Implant e Resynchrdefibr, kompl System [CRTD], So	01.24.29↔	Kraniotomie der Kalotte als Zugang, sonstige
00.52↔	Implnt o Erstz v trnsvn Elktrd i l Vntr d D Krnsn	01.24.30↔	Zugang durch die Schädelbasis, n.n.bez.
00.53.00↔	Implnt o Erstz nr d Plsgnr e Rsynchrhrzschrm [CRTP], nnbz	01.24.31↔	Zugang durch die Schädelbasis, transoral
00.53.11↔	Systemumstellung b Resynchrhrzschrm [CRTP]	01.24.32↔	Zugang d d Schädelb, transor m Spal d weichen Gaumens
00.53.99↔	Implnt o Erstz nr d Plsgnr e Rsynchrhrzschrm [CRTP], S	01.24.33↔	Zg d d Schädlb, trnsr m Spl d weichn u hrtn Gaumns
00.54.00↔	Implnt o Erstz nr d Plsgnr e Resynchrdfbr [CRTD], nnbz	01.24.34↔	Zugang durch die Schädelbasis, transsphenoidal
00.54.10↔	Implant nur d Pulsgener e Resynchrdfibr [CRTD]	01.24.35↔	Zugang durch die Schädelbasis, transorbital
00.54.11↔	Systemumstellung bei Resynchronisationdefibrillator [CRT-D]	01.24.36↔	Zugang durch die Schädelbasis, transmastoidal
00.54.12↔	Ersetz nur d Pulsgener e Resynchrdfibr [CRTD]	01.24.37↔	Zugang durch die Schädelbasis, translabyrinthär
00.54.99↔	Implnt o Erstz nr d Plsgnr e Resynchrdfbr [CRTD], S	01.24.38↔	Zugang durch die Schädelbasis, transpyramidal
00.56↔	Eins od Ers impl Drucksens zur intrakard hämdyn Überw	01.24.39↔	Zugang durch die Schädelbasis, sonstige
00.57.00↔	Enstz, Erstz sbkt Vrrcht z intrkrd hämdyn Übrwchgng, n.n.bz	01.24.3a↔	Zugang durch die Schädelbasis, transkondylär
00.57.10↔	Isol Sondimpl, epik, offen chir, linksventrikulär	01.24.3b↔	Zugang durch die Schädelbasis, transorbital
00.57.11↔	Isol Sondimpl, epik, offen chir, rechtsventrikulär	01.24.3c↔	Zugang durch die Schädelbasis, mit Le-Fort-I-Osteotomie
00.57.99↔	Eins od Ers subk Vorr zur intrakard hämdyn Überw, sons	01.24.99↔	Sonstige Kraniotomie, sonstige
00.70↔	Rev e Hüftendoproth, sowohl azetab als auch fem Komp	01.25.00↔	Sonstige Kraniotomie, n.n.bez.
00.71↔	Revision einer Hüftendoprothese, azetabuläre Komponente	01.25.10↔	Sonstige Kraniotomie mit Dekompression
00.72↔	Revision einer Hüftendoprothese, femorale Komponente	01.25.11↔	Sonst Kraniotomie zur Entleerung e epiduralen Hämatoms
00.73↔	Rev von Hüftproth, nur azetab Liner u / o nur Femkopf	01.25.12↔	Sonst Kraniotomie zur Entleerung e epiduralen Empyems
00.80↔	Revision einer Knieprothese, total (alle Komponenten)	01.25.13↔	So Kraniot zur Entf e Fk aus Schädln o Epidraum
00.81↔	Revision einer Knieprothese, Tibiakomponente	01.25.14↔	S Krniot m Enl v allpl Mt o Mdräg i d Schädln o Epdraum
00.82↔	Revision einer Knieprothese, Femurkomponente	01.25.19↔	So Kraniot z Drain epid Flüssigk o aus sonst Gründen
00.83↔	Revision einer Knieprothese, Patellarkomponente	01.25.20↔	Sonstige Kraniot, Rekraniotomie mit Einbr e Drain
00.84↔	Revision einer Knieprothese, Tibialiner	01.25.21↔	S Krniot, Rkrek z Entf v allpl Mt o Mdräg i d Schädln o Epdr
00.85↔	Ersatz der Oberfläche Hüftgelenk total	01.25.99↔	Sonstige Kraniotomie, sonstige
00.86↔	Ersatz der Oberfläche Hüftgelenk, partiell, Femurkopf	01.26↔	Einsetzen und Ersetz e Kath i d Schädelhöhle o Hirn
00.87↔	Ersatz der Oberfläche Hüftgelenk, partiell, Azetabulum	01.28↔	Einsetzen von intrakran Katheter(n) via Bohrloch(löcher)
01.12.00↔	Offene Biopsie an den Hirnhäuten, n.n.bez.	01.29.00↔	Rv (h Erstz) v Kth(n) aus Schädln o Hrn, n.n.bz.
01.12.10↔	Stereotaktische offene Biopsie an den Hirnhäuten	01.29.10↔	Stereot Rev (oh Ersetz) v intrazer Kath z intrav Infus
01.12.99↔	Offene Biopsie an den Hirnhäuten, sonstige	01.29.99↔	Rev (oh Ersetz) von Kath(n) aus Schädelh o Hirn, So
01.13.00↔	Geschl [perkutane] [Nadel-] Biopsie am Gehirn, n.n.bez.	01.31.00↔	Inzision an den Hirnhäuten, n.n.bez.
01.13.10↔	Stereotaktische geschl [Perkut] [Nad] Biops a Hirn	01.31.10↔	Inzis an D Hirnh zur Entl e subduralen Hämat (Hygroms)
01.13.99↔	Geschl [perkutane] [Nadel-] Biopsie am Gehirn, sonstige	01.31.11↔	Inzision an D Hirnhäuten zur Entl e subduralen Empyems
01.14.00↔	Offene Biopsie am Gehirn, n.n.bez.	01.31.20↔	Inzs an D Hrn h z Drain v sbd u sbchrnoidlr Flüssgk
01.14.10↔	Stereotaktische offene Biopsie am Gehirn	01.31.99↔	Inzision an den Hirnhäuten, sonstige
01.14.99↔	Offene Biopsie am Gehirn, sonstige	01.32.00↔	Lobotomie und Traktotomie, n.n.bez.
01.15↔	Biopsie am Schädel	01.32.10↔	Lobotomie und Traktotomie, Zingulotomie
01.18.20↔	Offene Biopsie an intrakraniellm Blutgefäss	01.32.11↔	Lobotomie und Traktotomie, Subpiale Transsektion
01.18.21↔	Stereotaktische off Biopsie an intrakraniellm Blutgefäss	01.32.12↔	Lobotomie und Traktotomie, Multiple Lobotomien
01.18.29↔	Offene Biopsie an intrakraniellm Blutgefäss, sonstige	01.32.20↔	Lobotomie u Traktotomie, Stereot Untbr v Bahnsystemen
01.21↔	Inzision und Drainage an den kranialen Sinus	01.32.99↔	Lobotomie und Traktotomie, sonstige
01.22↔	Entf d Elektrod(n) e intrakraniellen Neurostimulators	01.39.00↔	Sonstige Inzision am Gehirn, n.n.bez.
01.23.00↔	Rekraniotomie, n.n.bez.	01.39.10↔	Sonstige Inzision a Hirn zur Entl e intrazer Hämat
01.23.10↔	Rekraniotomie mit Einbringen einer Drainage	01.39.11↔	Sonstige Inzision a Hirn zur Entl e intrazer Abszesses
01.23.20↔	Rekrant m Entf v allopl Mat o Medträg aus d Schädln	01.39.19↔	So Inzis a Gehrin, Entl v So intrazerebraler Flüssigk
01.23.21↔	Rekrant m Entf von allopl Mat o Medträg aus d Epidraum	01.39.20↔	So Inzis a Hirn, Stereotaktische Entl e intrakr Hämat
01.23.29↔	Rekraniotomie mit Entfernen von sonstigen Material	01.39.21↔	So Inzis a Hirn, Stereot Entl e intrakr Abszesses
01.23.99↔	Rekraniotomie, sonstige	01.39.29↔	So Inzs a Hrn, Streot Entl so intrkriellr Flüssgk
01.24.00↔	Sonstige Kraniotomie, n.n.bez.	01.39.30↔	Sonstige Inzision a Gehirn, Entf e intrazerebralen Fk
01.24.10↔	Sonstige Kraniotomie mit Dekompression	01.39.40↔	Anl e ext Drain a Liqusys (z.B. ventr, zist, subd)
01.24.11↔	Sonst Kraniotomie zur Entleerung e epiduralen Hämatoms	01.39.41↔	Anl e Reserv a Liqusys (z.B. ventr, zisternal, subd)
01.24.12↔	Sonstige Kraniotomie zur Entleerung eines epid Empyems	01.39.42↔	Entf e Reserv a Liqusys (z.B. ventr, zisternal, subd)

01.39.50↔	Entfernung eines intrakraniellen Implantates	02.42.10↔	Ersetzen eines Ventrikelshunts, zentraler Teil
01.39.99↔	Sonstige Inzision am Gehirn, sonstige	02.42.20↔	Ersetzen eines Ventrikelshunts, peripherer Teil
01.41↔	Operationen am Thalamus	02.42.99↔	Ersetzen eines Ventrikelshunts, sonstige
01.42↔	Operationen am Globus pallidum	02.43↔	Entfernen eines Ventrikelshunts
01.51.00↔	Exz von Läsion oder Gewebe an d Hirnhäuten, n.n.bez.	02.91↔	Lösung von kortikalen Adhäsionen
01.51.10↔	Exz v Tmr an d Hrnh m Präprtion v infiltriertm Nchbr	02.92↔	Plastische Rekonstruktion am Gehirn
01.51.99↔	Exzision von Läsion oder Gewebe an den Hirnhäuten, sonst	02.93.00↔	Implnt o Erstz d Elktrd(n) e intrkr Neurstm, n.n.bz.
01.52.00↔	Hemisphärektomie, n.n.bez.	02.93.10↔	Implant o Ersetz v temp Mikroel z monolok Abl u Stimul
01.52.10↔	Hemisphärektomie, hirneigenes intrazerebrales Tumorgewebe	02.93.11↔	Implnt o Erstz v tmp Mikroel z mltk Abl u Stml
01.52.11↔	Hemisphärektomie, nicht hirneigenes intrazerebr Tumorgewebe	02.93.20↔	Implnt o Erstz v prm n Mikroel z mnlk Abl u Stml
01.52.99↔	Hemisphärektomie, sonstige	02.93.21↔	Implnt o Erstz v prm n Mikroel z mltk Abl u Stml
01.53.00↔	Lobektomie am Gehirn, n.n.bez.	02.93.99↔	Implant o Ersetz d Elektrod(n) e intrakr Neurostim, So
01.53.10↔	Lobektomie am Gehirn, hirneigenes intrazerebral Tumorgewebe	02.96↔	Einsetzen einer sphenoidalen Elektrode
01.53.11↔	Lobekt a Hirn, Ni hirneigenes intrazerebrales Tumor	02.99.00↔	Sonst Operation an Schädel, Gehirn und Hirnhäuten, n.n.bez.
01.53.99↔	Lobektomie am Gehirn, sonstige	02.99.10↔	Stereotaktische Eingriffe am Liquorsystem
01.59.00↔	Sonstige Exz o Destr von Läs o Gew a Hirn, n.n.bez.	02.99.11↔	Streot Implnt u Explntion v rdioaktvm Mt als slbst Engr
01.59.10↔	Sonstige Exz von hirneig intrazer Tumor a Hirn	02.99.12↔	Stereot Implant von Gew an Schädel, Hirn und Hirnh
01.59.11↔	Sonstige Exz von Ni hirneig intrazer Tumor a Hirn	02.99.13↔	Stereotaktische Instill von Med als selbst Eingr
01.59.12↔	So Exz von Läs o Gew a Hirn, Debr e Kontusion a Hirn	02.99.14↔	Streot Implnt, Rv o Wchs v intrkr Kth z intrv Inf
01.59.19↔	Sonst Exzision von Läsion oder Gewebe am Gehirn, sonst	02.99.20↔	Umwdl e Lquorshnts (Hrwssrbleitng) i e Mhrfchbleitng
01.59.20↔	Sonstige Destr von hirneig intrazer Tumor a Hirn	02.99.29↔	Sonstige Revision und Entfernung von Liquorableitungen
01.59.21↔	Sonstige Destr von Ni hirneig intrazer Tumor a Hirn	02.99.30↔	Implantation oder Wechsel einer intrakraniellen Messsonde
01.59.29↔	Sonst Destruktion von Läsion o Gewebe am Gehirn, sonst	02.99.31↔	Revision (ohne Wechsel) einer intrakraniellen Messsonde
01.59.99↔	Sonstige Exz o Destr von Läs o Gew a Hirn, sonstige	02.99.40↔	Implantation oder Wechsel einer Neuroprothese
01.6x.00↔	Exzision u Destruktion einer Läsion am Schädel, n.n.bez.	02.99.41↔	Revision (ohne Wechsel) einer Neuroprothese
01.6x.10↔	Exzision und Destruktion von Tumorgewebe an Schädelbasis	02.99.50↔	Implant u Entf e KathBallonSyst z intrazer Brachyth
01.6x.11↔	Exzision und Destruktion von Tumorgewebe an d Kalotte	02.99.70↔	Rv (o Erstz) d Elktrd e intrkr Neurstm, n.n.bz.
01.6x.20↔	Exz und Destr vom sonst erkrankten Gew an d Schädelb	02.99.71↔	Rv(o Ers)d Elktrd intrkr Neurstm,streotktsch,perm Enzlsys z Dst
01.6x.21↔	Exz und Destr von sonst erkrankten Gew an d Kalotte	02.99.72↔	Rv(o Ers)d Elktrd intrkr Neurstm,streotktsch,perm Mhrlsys z Dst
01.6x.22↔	Exz u Dstr v snst erkrkn Gw an d Kltt m Hrnh	02.99.79↔	Rev (oh Ersetz) d Elektrod e intrakr Neurostim, So
01.6x.99↔	Exzision und Destr einer Läsion a Schädel, sonstige	02.99.90↔	Sonstige stereotaktische Op an Schädel, Hirn und Hirnh
02.01↔	Eröffnen einer Schädelnaht	02.99.99↔	Sonst Operation an Schädel, Gehirn u Hirnhäuten, sonst
02.02↔	Elevation von Frakturfragmenten vom Schädel	03.01.00↔	Entfernen eines Fremdkörpers vom Spinalkanal, n.n.bez.
02.03↔	Bildung eines Schädelknochenlappens	03.01.10↔	Entfernen eines Fremdkörpers vom Spinalkanal, epidural
02.04.00↔	Knochen transplantation an den Schädel, n.n.bez.	03.01.99↔	Entfernen eines Fremdkörpers vom Spinalkanal, sonstige
02.04.10↔	Knochen transplantation an den Schädel, Schädeldach	03.02↔	Relaminektomie
02.04.99↔	Knochen transplantation an den Schädel, sonstige	03.09.00↔	Sonst Exploration und Dekompression am Spinalkanal, n.n.b
02.05.00↔	Einsetzen einer Schädelknochenplatte, n.n.bez.	03.09.10↔	Zugang zur Halswirbelsäule, n.n.bez.
02.05.10↔	Eins CADImp an Hrnsch oh Bt d Gsschäd,Enf Df	03.09.11↔	Zugang zur Halswirbelsäule, ventral, 1 Segment
02.05.11↔	Eins CADImp an Hrnsch oh Bt d Gsschäd,grßr o kmpl Df	03.09.12↔	Zugang zur Halswirbelsäule, ventral, 2 Segmente
02.05.20↔	Eins CADImp an Hrnsch m Bt v Orb,Tmpreg o fr Sn(bs 2 Rg)	03.09.13↔	Zugang zur Halswirbelsäule, ventral, 3 und mehr Segmente
02.05.30↔	Eins CADImp an Hrnsch m Bt mit Rg d Gsschäd(b3Rg)	03.09.14↔	Zugang zur Hws (d Laminot o Hemilekt), dors, 1 Segment
02.05.99↔	Einsetzen einer Schädelknochenplatte, sonstige	03.09.15↔	Zugang zur Hws (d Laminot o Hemilekt), dors, 2 Seg
02.06.00↔	Sonstige Osteoplastik am Schädel, n.n.bez.	03.09.16↔	Zug z Hws (d Laminot o Hemilekt), dors, 3 u mehr Seg
02.06.10↔	Frontoorbitale Kranioplastik zur Verlagerung	03.09.17↔	Zugang zum kraniozervikalem Uebergang
02.06.20↔	Rk d Hrnsch oh Bt d Gsschäd, m einf Implnt (Knmnt)	03.09.19↔	Zugang zur Halswirbelsäule, sonstige
02.06.30↔	Reko v Hirn u Gesschäd, m einf Implant (Knezement) o Tx	03.09.20↔	Zugang zur Brustwirbelsäule, n.n.bez.
02.06.99↔	Sonst Osteoplastik am Schädel (Kranioplastik), sonst	03.09.21↔	Zugang zur Brustwirbelsäule, ventral, 1 Segment
02.07↔	Entfernen einer Schädelknochenplatte	03.09.22↔	Zugang zur Brustwirbelsäule, ventral, 2 Segmente
02.11↔	Einfache Naht an der Dura mater des Gehirns	03.09.23↔	Zugang zur Brustwirbelsäule, ventral, 3 und mehr Segmente
02.12.00↔	Sonstige Rekonstruktion an den Hirnhäuten, n.n.bez.	03.09.24↔	Zugang zur Bws (d Laminot o Hemilekt), dors, 1 Segment
02.12.10↔	Sonst Rekonstruktion an den Hirnhäuten ohne Kranioplastik	03.09.25↔	Zugang zur Bws (d Laminot o Hemilekt), dors, 2 Seg
02.12.20↔	Sonst Rekonstruktion an den Hirnhäuten mit Kranioplastik	03.09.26↔	Zug z Bws (d Laminot o Hemilekt), dors, 3 u mehr Seg
02.12.21↔	Sonst Duraplastik mit Kranioplastik an der Konvexität	03.09.29↔	Zugang zur Brustwirbelsäule, sonstige
02.12.22↔	So Durapl m Kranioplastik a kraniozervikalen Uebergang	03.09.30↔	Zugang zur Lendenwirbelsäule, n.n.bez.
02.12.99↔	Sonstige Rekonstruktion an den Hirnhäuten, sonstige	03.09.31↔	Zugang zur Lendenwirbelsäule, ventral, 1 Segment
02.13↔	Ligatur eines Gefässes der Hirnhäute	03.09.32↔	Zugang zur Lendenwirbelsäule, ventral, 2 Segmente
02.14↔	Exzision am Plexus chorioideus	03.09.33↔	Zugang zur Lendenwirbelsäule, ventral, 3 und mehr Segmente
02.2↔	Ventrikulostomie	03.09.34↔	Zg z Lndwrbs (d Lmnt o Flvktmie), drs, 1 Sgm
02.31↔	Ventrikelshunt zu Strukturen in Kopf und Hals	03.09.35↔	Zug z Lendwrbs (d Laminot o Flavektomie), dors, 2 Seg
02.32↔	Ventrikelshunt zum Kreislaufsystem	03.09.36↔	Zg z Lndwrbs (d Lmnt o Flvktmie), drs, 3 u mhr Sg
02.33↔	Ventrikelshunt zur Thoraxhöhle	03.09.37↔	Zug z Lendwrbs, Zug zu Os sacrum u zu Os coccygis
02.34↔	Ventrikelshunt zu Bauchhöhle und Bauchorganen	03.09.39↔	Zugang zur Lendenwirbelsäule, sonstige
02.35↔	Ventrikelshunt zum Harnwegssystem	03.09.40↔	Inzis d Spinalkanals, Rm und Rmhät, n.n.bez.
02.39↔	Sonst Operationen zum Einrichten einer Ventrikeldrainage	03.09.41↔	Inzision d Spinalkanals zur Drain epid Flüssigkeit
02.41.00↔	Spülung und Exploration eines Ventrikelshunts, n.n.bez.	03.09.43↔	Inzis von Rm und Rückenmh zur Drain von subd Flüssigk
02.41.10↔	Spülung u Exploration eines Ventrikelshunts, zentraler Teil	03.09.44↔	Inzis von Rm und Rückenmh zur Drain e intramed Hämat
02.41.20↔	Spülung u Exploration eines Ventrikelshunts, peripherer Teil	03.09.45↔	Inzs v Rm u Rückenmh z Drain e intrmdllär Abszsss
02.41.99↔	Spülung und Exploration eines Ventrikelshunts, sonstige	03.09.49↔	Inzis d Spinalkanals, Rm und Rmhät, sonstige
02.42.00↔	Ersetzen eines Ventrikelshunts, n.n.bez.	03.09.90↔	Sonstige Exploration des Spinalkanals



03.09.91↔	Sonstige Dekompression des Spinalkanals	04.01.11↔	Exzision eines Akustikusneurinoms, Translabrynthärer Zugang
03.09.99↔	Sonst Exploration und Dekompression am Spinalkanal, so	04.01.99↔	Exzision eines Akustikusneurinoms, sonstige
03.1↔	Durchtrennung einer intraspinalen Nervenwurzel	04.02↔	Durchtrennung des N. trigeminus
03.21↔	Perkutane Chordotomie	04.05.00↔	Exzision (und Destruktion) des Ganglion Gasseri, n.n.bez.
03.29↔	Sonstige Chordotomie	04.05.10↔	Exzision des Ganglion Gasseri
03.32.00↔	Biopsie an Rückenmark oder Rückenmarkshäuten, n.n.bez.	04.05.20↔	Destruktion des Ganglion Gasseri
03.32.10↔	Geschl [Perkut] [Nad] Biops an Rm o Rückenmarkshäuten	04.05.99↔	Exzision (und Destruktion) des Ganglion Gasseri, sonst
03.32.20↔	Offene Biopsie an Rückenmark oder Rückenmarkshäuten	04.06.00↔	Sonstige Exz von kran oder peripheren Ggl, n.n.bez.
03.32.99↔	Biopsie an Rückenmark oder Rückenmarkshäuten, sonstige	04.06.10↔	Exzision von intrakraniellen Ganglien
03.39↔	So diagn Massnahm an Rm und Strukturen d Spinalkanals	04.06.20↔	Exzision von sonstigen peripheren Ganglien
03.4x.00↔	Exz o Destr e Lös an Rm o Rückenmarkshäuten, n.n.bez.	04.06.99↔	Sonstige Exz von kran oder peripheren Ggl, sonstige
03.4x.10↔	Exz o Destr von Tumor an Rückenmark (intramedullär)	04.07.00↔	Sonstige Exz o Avuls von kran o periph Nn, n.n.bez.
03.4x.11↔	Exz o Destr von Tumor an Rückenmarkshäuten und Kn	04.07.10↔	Exzision eines Nerven zur Transplantation
03.4x.12↔	Exz o Destr v Tumor an intraspinalen Nervwurz u Ggl	04.07.11↔	Entfernung eines Nerventransplantates
03.4x.19↔	Exz o Destr von Tumor an Rm o Rmhaut, sonstige	04.07.20↔	Sonst Exzision oder Avulsion von intrakraniellen Nerven
03.4x.20↔	Exz o Destr e sonstigen Lös an Rm (intramedullär)	04.07.30↔	Sonst Exzision oder Avulsion von extrakraniellen Hirnnerven
03.4x.21↔	Exz oder Destr e sonstigen Läsion an Rückenmarkshäuten	04.07.40↔	Sonstige Exzision oder Avulsion des Plexus brachialis
03.4x.22↔	Exz o Dstr e snst Lös an intrspnl Nrvwrz u Ggl	04.07.41↔	Sonstige Exzision oder Avulsion von Nerven der Schulter
03.4x.29↔	Exz o Destr e sonstigen Lös an Rm o Rmhaut, sonstige	04.07.42↔	Sonstige Exz oder Avuls von Nerven d Armes und d Hand
03.4x.99↔	Exz o Destr e Lös an Rm o Rückenmarkshäuten, sonstige	04.07.43↔	So Exz o Avuls von Nn d Rumpfes und d unteren Extrem
03.51↔	Plastische Rekonstruktion an einer spinalen Meningozele	04.07.99↔	Sonstige Exz o Avuls von kran o periph Nn, sonstige
03.52↔	Plastische Rekonstruktion an einer spinalen Myelomeningozele	04.08.00↔	Optikusscheidenfensterung, n.n.bez.
03.53.00↔	Reposition einer Wirbelfraktur, n.n.bez.	04.08.10↔	Sonstige Operationen am N. opticus
03.53.11↔	Geschl Reposition e Wirbelfraktur mit externer Fix	04.08.99↔	Optikusscheidenfensterung, sonstige
03.53.20↔	Offene Reposition einer Wirbelfraktur	04.2x.00↔	Destr von kran und peripheren Nerven und Ggl, n.n.bez.
03.53.99↔	Reposition einer Wirbelfraktur, sonstige	04.2x.10↔	Destruktion von intrakraniellen Hirnnerven und Ganglien
03.59.00↔	So Plast Reko und Op an Strukt d Spinalkan, n.n.bez.	04.2x.20↔	Destruktion von extrakraniellen Hirnnerven
03.59.10↔	S Plst Rk u Op an Strkt d Spnlkn, Vrschl e Diastmtmylie	04.2x.30↔	Destruktion des Plexus brachialis
03.59.11↔	S Plst Rk u Op an Strkt d Spnlkn, Drchtr e Flm trmnl	04.2x.31↔	Destruktion von Nerven der Schulter
03.59.12↔	S Plst Rk u Op an Strkt d Spnlkn, Vrschl e spn Fstl	04.2x.32↔	Destruktion von Nerven des Armes und der Hand
03.59.13↔	S Plst Rk u Op an Strkt d Spnlkn, Spnl Drpl	04.2x.33↔	Destruktion von Nerven des Rumpfes und Plexus lumbosacralis
03.59.99↔	So Plast Reko und Op an Strukturen d Spinalkanals, so	04.2x.34↔	Destruktion von Nerven des Beines und des Fußes
03.6↔	Lösung von Adhäsionen an Rückenmark und Nervenwurzeln	04.2x.39↔	Destruktion von sonstn peripheren Nerven oder Ganglien
03.71↔	Subarachnoido-peritonealer Shunt am Spinalkanal	04.2x.99↔	Destr von kran und peripheren Nerven und Ggl, sonstige
03.72↔	Subarachnoido-ureteraler Shunt am Spinalkanal	04.3x.00↔	Naht an kranialen oder peripheren Nerven, n.n.bez.
03.79↔	Sonstiger Shunt am Spinalkanal	04.3x.10↔	Epineurale Naht von extrakraniellen Hirnnerven, primär
03.93.00↔	Implnt o Erstz d Elktrod(n) e spn Neurstm, n.n.bez.	04.3x.11↔	Epineurale Naht des Plexus brachialis, primär
03.93.10↔	Implnt,Erstz d Elktrod tmp epd Neurstm,Enzlsys,Tstsm	04.3x.12↔	Epineurale Naht von Nerven der Schulter, primär
03.93.11↔	Implnt,Erstz d Elktrod tmp epd Neurstm,Mhrlsys,Tstsm	04.3x.13↔	Epineurale Naht von Nerven am Arm, primär
03.93.20↔	Imp,Ers d Elktrod prm epd Neurstm,Enzlsys,Dst,prk	04.3x.14↔	Epineurale Naht von Nerven der Hand, primär
03.93.21↔	Imp,Ers d Elktrod prm epd Neurstm,Mhrlsys,Dst,prk	04.3x.15↔	Epineurale Naht von Nerven des Rumpfes, primär
03.93.22↔	Imp,Ers d Elktrod prm epd Neurstm,Enzlsys,Dst,offn chr	04.3x.16↔	Epn Nht v Nn d Beins(nkl. Plxs Imbsc,Leist,Bcknb),pr
03.93.23↔	Imp,Ers d Elktrod prm epd Neurstm,Mhrlsys,Dst,offn chr	04.3x.17↔	Epineurale Naht von Nerven des Fußes, primär
03.93.30↔	Implant o Ersetz e subd Elektrod zur Vorderwstim	04.3x.19↔	Epin Nht von sonstigen kran o peripheren Nn, primär
03.93.99↔	Implant o Ersetz d Elektrod(n) e spin Neurostim, so	04.3x.20↔	Epineurale Naht von extrakraniellen Hirnnerven, sekundär
03.94.00↔	Entf d Elektrod(n) e spinalen Neurostim, n.n.bez.	04.3x.21↔	Epineurale Naht des Plexus brachialis, sekundär
03.94.10↔	Entf d Elktrod(n) e epd Neurstm, Stbl, Enzlsys	04.3x.22↔	Epineurale Naht von Nerven der Schulter, sekundär
03.94.11↔	Entf d Elektrod(n) e epid Neurostim, Stabel, Mehrelsys	04.3x.23↔	Epineurale Naht von Nerven am Arm, sekundär
03.94.20↔	Entf d Elktrod(n) e epd Neurstm, Plttl, Enzlsys	04.3x.24↔	Epineurale Naht von Nerven an der Hand, sekundär
03.94.21↔	Entf d Elktrod(n) e epd Neurstm, Plttl, Mhrlsys	04.3x.25↔	Epineurale Naht von Nerven des Rumpfes, sekundär
03.94.30↔	Entf d Elektrod(n) e subd Neurostim zur Vorderwstim	04.3x.26↔	Epn Nht v Nn d Beins(nkl. Plxs Imbsc,Leist,Bcknb),sk
03.94.99↔	Entf d Elektrod(n) e spinalen Neurostim, sonstige	04.3x.27↔	Epineurale Naht von Nerven des Fußes, sekundär
03.97↔	Revision eines Shunts an den Rückenmarkshäuten	04.3x.29↔	Epin Nht von sonstigen kran und periph Nn, sekundär
03.98↔	Entfernen eines Shunts von den Rückenmarkshäuten	04.3x.30↔	Interfaszikuläre Naht von extrakraniellen Hirnnerven, primär
03.99.00↔	So Op an RM und Strukturen d Spinalkanals, n.n.bez.	04.3x.31↔	Interfaszikuläre Naht des Plexus brachialis, primär
03.99.10↔	Op an intraspinalen Blgef (z.B. Ligat, Destr, Res)	04.3x.32↔	Interfaszikuläre Naht von Nerven der Schulter, primär
03.99.19↔	Sonstige Operationen an intraspinalen Blutgefässen	04.3x.33↔	Interfaszikuläre Naht von Nerven am Arm, primär
03.99.20↔	Op a spin Liqsys, Abl e subkut Reserv a spin Liqsys	04.3x.34↔	Interfaszikuläre Naht von Nerven an der Hand, primär
03.99.21↔	Op a spn Lqsys,Rv sbkt Rsrsv,Kth o Medp z intrth u epd Infz	04.3x.35↔	Interfaszikuläre Naht von Nerven des Rumpfes, primär
03.99.22↔	Op a spin Liqsys, Entf e subkut Reserv a spin Liqsys	04.3x.36↔	Intrfsz Nht v Nn d Beins(nkl. Plxs Imbsc,Leist,Bcknb),pr
03.99.29↔	Sonstige Operationen am spinalen Liquorsystem	04.3x.37↔	Interfaszikuläre Naht von Nerven des Fußes, primär
03.99.30↔	Rv (h Erstz) d Elktrod(n) e epd Neurstm, Stbl, Enzlsys	04.3x.39↔	Interfsz Nht von sonstigen kran und periph Nn, primär
03.99.31↔	Rv (h Erstz) d Elktrod(n) e epd Neurstm, Stbl, Mhrlsys	04.3x.40↔	Interfaszikuläre Naht von extrakraniellen Hirnnerven, sekuär
03.99.32↔	Rv(h Erstz)d Elktrod(n)e epd Neurstm,Plttl,Enzlsys	04.3x.41↔	Interfaszikuläre Naht des Plexus brachialis, sekundär
03.99.33↔	Rv (h Erstz) d Elktrod(n) e epd Neurstm, Plttl, Mhrlsys	04.3x.42↔	Interfaszikuläre Naht von Nerven der Schulter, sekundär
03.99.40↔	Rev (oh Ersetz) e Kath zur intrath u epidularen Infus	04.3x.43↔	Interfaszikuläre Naht von Nerven am Arm, sekundär
03.99.41↔	Entf e Katheters zur intrathekalen und epid Infusion	04.3x.44↔	Interfaszikuläre Naht von Nerven an der Hand, sekundär
03.99.99↔	So Op an RM und Strukturen d Spinalkanals, son	04.3x.45↔	Interfaszikuläre Naht von Nerven des Rumpfes, sekundär
04.01.00↔	Exzision eines Akustikusneurinoms, n.n.bez.	04.3x.46↔	Intrfsz Nht v Nn d Beins(nkl. Plxs Imbsc,Leist,Bcknb),sk
04.01.10↔	Exzision eines Akustikusneurinoms durch Kraniotomie	04.3x.47↔	Interfaszikuläre Naht von Nerven des Fußes, sekundär

04.3x.49↔	Interfsz Nht von sonstigen kran und periph Nn, sek	04.79.99↔	Sonstige Neuroplastik, sonstige
04.3x.99↔	Naht an kranialen oder peripheren Nerven, sonstige	04.92.00↔	Implnt o Erstz d Elktrd(n) e prph Neurstm, n.n.bz.
04.41↔	Dekompression an der Wurzel des N. trigeminus	04.92.10↔	Implnt,Erstz d Elktrd tmp prph Neurstm,Enzllsys,Tstsm
04.42.00↔	Sonstige Dekompression an kranialen Nerven, n.n.bez.	04.92.11↔	Implnt,Erstz d Elktrd tmp prph Neurstm,Mhrlsys,Tstsm
04.42.10↔	Sonst Dekompression an kranialen Nerven, intrakraniell	04.92.20↔	Imp,Ers d Elktrd prmn prph Neurstm,Stbl,Enzllsys,Prk
04.42.20↔	Sonst Dekompression an kranialen Nerven, extrakraniell	04.92.21↔	Implnt,Erstz d Elktrd prmn prph Neurstm,Stbl,Mhrlsys,prk
04.42.99↔	Sonstige Dekompression an kranialen Nerven, sonstige	04.92.30↔	Imp,Ers d Elktrd prmn prph Neurstm,Pitnl,Enzllsys,offn chr
04.49.00↔	So Dekompr o Lös v Adhäs an periph N o Gangl, n.n.bez.	04.92.31↔	Imp,Ers d Elktrd prmn prph Neurstm,Pitnl,Mhrlsys,offn chr
04.49.10↔	Sonstige Dekompr oder Lös von Adhäs a Plexus brachia	04.92.40↔	Impl oder Ersetzen einer Vagusnervstimulationselektrode
04.49.11↔	Sonstige Dekompr oder Lös von Adhäs an Nn d Schulter	04.92.99↔	Implant o Ersetz d Elektrode(n) e periph Neurostim, so
04.49.12↔	Sonstige Dekompr oder Lös von Adhäs an Nerven d Armes	05.21↔	Exzision des Ganglion sphenopalatinum
04.49.13↔	Sonstige Dekompr oder Lös von Adhäs an Nerven d Hand	05.22↔	Zervikale Sympathektomie
04.49.14↔	S Dkmp r o Lös v Adhäs a Plxs lmbasc, Leist u Bcknb	05.23↔	Lumbale Sympathektomie
04.49.15↔	Sonstige Dekompr oder Lös von Adhäs an Nn d Beines	05.24↔	Präsakrale Sympathektomie
04.49.16↔	Sonstige Dekompr oder Lös von Adhäs an Nerven d Fußes	05.25↔	Periarterielle Sympathektomie
04.49.99↔	S Dkmp r o Lös v Adhäs an snst prph Nn o Gngl, so	05.26↔	Thorakale Sympathektomie
04.5x.00↔	Transplantation von kranialem oder peripherem Nerv, n.n.bez.	05.29↔	Sonstige Sympathektomie und Exzision eines Ganglions
04.5x.10↔	Transplantation von extrakraniellen Hirnnerven	05.81↔	Plast Rekonstruktion an sympathischem Nerv oder Ganglion
04.5x.11↔	Transplantation von Plexus brachia und Nn d Schulter	05.89↔	Sonstige Operation an sympathischem Nerv oder Ganglion
04.5x.12↔	Transplantation von Nerven des Armes und der Hand	06.12↔	Offene Biopsie an der Schilddrüse
04.5x.13↔	Transplantation von Nn d Rumpfes und d unteren Extrem	06.13.00↔	Biopsie an der Nebenschilddrüse, n.n.bez.
04.5x.19↔	Transplantation von sonst kranialem oder peripherem Nerv	06.13.10↔	Gschl [Prkt] [Nd] Biops an d Nsd oh Steuer dch bldgb Vrf
04.5x.99↔	Transplantation von kranialem oder peripherem Nerv, sonst	06.13.11↔	Gschl [Prkt] [Nd] Biops an d Nsd m Steuer dch bldgb Vrf
04.6x.00↔	Transposition von kranialen und peripheren Nerven, n.n.bez.	06.13.12↔	Offene Biopsie an der Nebenschilddrüse
04.6x.10↔	Transposition e extr Hirnner mit epin primärer Naht	06.13.99↔	Biopsie an der Nebenschilddrüse, sonstige
04.6x.11↔	Transposition e extr Hirnner mit epin sekundärer Naht	06.2x.00↔	Unilaterale Hemithyreoidektomie, n.n.bez.
04.6x.12↔	Transp e extr Hirnner m interfsz prim und sek Nht	06.2x.11↔	Unilaterale Hemithyreoidektomie, ohne Parathyreoidektomie
04.6x.20↔	Transposition d Plexus brachia mit epin primärer Naht	06.2x.12↔	Unilaterale Hemithyreoidektomie, mit Parathyreoidektomie
04.6x.21↔	Transposition d Plexus brachia m epin sekundärer Naht	06.2x.99↔	Sonstige unilaterale Hemithyreoidektomie
04.6x.22↔	Transposition d Plexus brachia m interfsz prim Nht	06.31↔	Exzision einer Läsion an der Schilddrüse
04.6x.23↔	Transposition d Plexus brachia m interfsz sek Nht	06.39.00↔	Sonstige partielle Thyreoidektomie, n.n.bez.
04.6x.30↔	Transposition e Nn d Schult m epin prim und sek Nht	06.39.10↔	Exzision eines Schilddrüsen Knotens
04.6x.31↔	Transp e Nn d Schult m interfsz prim und sek Nht	06.39.11↔	Subtot Res d Sd einseitig m Exz e Knotens d Gegenseite
04.6x.40↔	Transposition e Nerven d Armes mit epin primärer Naht	06.39.12↔	Sbt Rs d Sd einseitig m Hmthyreoidktmie d Ggnseit
04.6x.41↔	Transposition e Nerven d Armes m epin sekundärer Naht	06.39.13↔	Reexploration der Schilddrüse mit partieller Resektion
04.6x.42↔	Transposition e Nerven d Armes m interfsz primärer Nht	06.39.14↔	Partielle Schilddrüsenresektion: Resektion des Isthmus
04.6x.43↔	Transposition e Nn d Armes m interfsz sekundärer Nht	06.39.15↔	Subtotale Resektion der Schilddrüse
04.6x.50↔	Trmsp e Nn d Rmpfs u d unt Extrm m epn pr m u sk Nht	06.39.99↔	Sonstige partielle Thyreoidektomie, sonstige
04.6x.51↔	Trmsp e Nn d Rmpfs u d unt Extrm m intrfsz pr m u sk Nht	06.4x.00↔	Vollständige (totale) Thyreoidektomie, n.n.bez.
04.6x.60↔	Transposition e Nn d Hand m interfsz prim und sek Nht	06.4x.10↔	Vollständige (totale) Thyreoidektomie ohne Parathyreoidektomie
04.6x.70↔	Transposition m Neurolyse und Dekompr e extr Hirnner	06.4x.11↔	Vollständige (totale) Thyreoidektomie mit Parathyreoidektomie
04.6x.71↔	Trmsp m Neurlys u Dkmp r d Plxs brchia o e Nn d Schl	06.4x.99↔	Vollständige (totale) Thyreoidektomie, sonstige
04.6x.72↔	Transposition m Neurolyse und Dekompr e Nerven d Armes	06.50.00↔	Substernale Thyreoidektomie, n.n.bez.
04.6x.73↔	Transposition m Neurolyse und Dekompr e Nerven d Hand	06.50.10↔	Substernale Thyreoidektomie durch Sternotomie
04.6x.74↔	Trmsp m Neurlys u Dkmp r e Nn d Rmpfs u d unt Extrm	06.50.99↔	Sonstige substernale Thyreoidektomie
04.6x.75↔	Transposition von sonstn kranialen und peripheren Nerven	06.51.00↔	Partielle substernale Thyreoidektomie, n.n.bez.
04.6x.99↔	Transposition von kranialen und peripheren Nerven, sonst	06.51.10↔	Partielle substernale Thyreoidektomie durch Sternotomie
04.71↔	Hypoglosso-faziale Anastomose	06.51.99↔	Partielle substernale Thyreoidektomie, sonstige
04.72↔	Akzessorio-faziale Anastomose	06.52.00↔	Vollständige substernale Thyreoidektomie, n.n.bez.
04.73↔	Akzessorio-hypoglossale Anastomose	06.52.10↔	Vollständige substernale Thyreoidektomie durch Sternotomie
04.74.00↔	Sonstige Anast e kran oder peripheren Nervs, n.n.bez.	06.52.99↔	Vollständige substernale Thyreoidektomie, sonstige
04.74.10↔	Fazio-faziale Nerven-Anastomose	06.6x.00↔	Exzision einer Thyreoidea lingualis, n.n.bez.
04.74.11↔	Interkosto-faszikuläre Nerven-Anastomose	06.6x.10↔	Exzision einer Thyreoidea lingualis, transoral
04.74.99↔	Sonstige Anast e kran oder peripheren Nervs, sonstige	06.6x.11↔	Exz e Thyrid ling Transzerv, oh Res d med Zungenbeines
04.75↔	Revision e früh plast Reko an e kran o periph N	06.6x.12↔	Exz e Thyrid ling Transzerv, m Res d med Zungenbeines
04.76↔	Plast Reko e alten traumat Verletz an kran u periph Nn	06.6x.99↔	Exzision einer Thyreoidea lingualis, sonstige
04.79.00↔	Sonstige Neuroplastik, n.n.bez.	06.7x.00↔	Exzision des Ductus thyreoglossus, n.n.bez.
04.79.10↔	Transplantation und Transp e extr Hirnner m epin Nht	06.7x.10↔	Exz e median Halsz, ohne Resektion d med Zungenbeines
04.79.11↔	Transplantation und Transp d Plexus brachia m epin Nht	06.7x.11↔	Exz e medianen Halsz, m Resektion d med Zungenbeines
04.79.12↔	Transplantation und Transp von Nn d Schult m epin Nht	06.7x.12↔	Exz e median Halsf, ohne Resektion d med Zungenbeines
04.79.13↔	Tx und Transp e Nn d Armes und d Hand m epin Nht	06.7x.13↔	Exz e medianen Halsf, m Resektion d med Zungenbeines
04.79.14↔	Tx u Transp von Nn d Rumpfes u d unt Extrem m epin Nht	06.7x.14↔	Sek Eingr z Exz d Duct thyreogl, m Res d med Zungenb
04.79.19↔	Transplantation und Transp e sonst Nervens m epin Nht	06.7x.15↔	Sek Eingr z Exz d Duct thyreogl, oh Res d med Zungenb
04.79.20↔	Transplantation und Transposition e Nn m interfsz Nht	06.7x.99↔	Exzision des Ductus thyreoglossus, sonstige
04.79.21↔	Tx und Transp e extr Hirnner m interfsz Nht	06.81.00↔	Vollständige Parathyreoidektomie, n.n.bez.
04.79.22↔	Tx und Transp d Plexus brachia m interfsz Nht	06.81.10↔	Vollständige Parathyreoidektomie, ohne Replantation
04.79.23↔	Tx und Transp von Nn d Schult m interfsz Nht	06.81.13↔	Vollständige Parathyekt d Sternotomie, oh Replantation
04.79.24↔	Tx und Transp e Nn d Armes und d Hand m interfsz Nht	06.81.99↔	Vollständige Parathyreoidektomie, sonstige
04.79.25↔	Tx u Trmsp v Nn d Rmpfs u d unt Extrm m intrfsz Nht	06.89.00↔	Partielle Parathyreoidektomie, n.n.bez.
04.79.29↔	Transplantation und Transp e sonst Nn m interfsz Nht	06.89.11↔	Reexploration mit partieller Parathyreoidektomie



06.89.13↔	Sonst Op an der Nebenschilddrüse durch Sternotomie	07.69↔	Totale Exzision der Hypophyse, nicht näher bez Zugang
06.89.99↔	Partielle Parathyreoidektomie, sonstige	07.71↔	Exploration der Fossa hypophysialis
06.91↔	Durchtrennung des Isthmus thyroideae	07.72↔	Inzision an der Hypophyse
06.92↔	Ligatur von Gefässen der Schilddrüse	07.79↔	Sonstige Operation an der Hypophyse
06.93↔	Naht an der Schilddrüse	07.80↔	Thymektomie, n.n.bez.
06.94↔	Reimplantation von Schilddrüsengewebe	07.81↔	Sonstige partielle Exzision am Thymus
06.95.00↔	Reimplantation von Nebenschilddrüsengewebe, n.n.bez.	07.82↔	Sonstige totale Exzision des Thymus
06.95.10↔	Vollständige Parathyekt, m Replantation, n.n.bez.	07.83↔	Thorakoskopische partielle Exzision am Thymus
06.95.11↔	Vollständige Parathyreoidektomie, mit Replantation orthotop	07.84↔	Thorakoskopische totale Exzision des Thymus
06.95.12↔	Vollständige Parathyreoidektomie, mit Replantation heterotop	07.91↔	Exploration im Gebiet des Thymus
06.95.20↔	Vollst Parathyekt d Sternotomie, m Repl, n.n.bez.	07.92↔	Sonstige Inzision am Thymus
06.95.21↔	Vollständige Parathyekt d Sternotomie, m Repl orthotop	07.93↔	Plastische Rekonstruktion am Thymus
06.95.22↔	Vollst Parathyekt d Sternotomie, m Repl heterotop	07.94↔	Transplantation von Thymusgewebe
06.95.99↔	Reimplantation von Nebenschilddrüsengewebe, sonstige	07.95↔	Thorakoskopische Inzision am Thymus
06.98.00↔	Sonstige Operationen an der Schilddrüse, n.n.bez.	07.98↔	Sonstige und Ni näh bez thorakoskopische Op a Thymus
06.98.10↔	Plastische Rekonstruktion der Schilddrüse	07.99↔	Sonst und nicht näher bezeichnete Operationen am Thymus
06.98.99↔	Sonstige Operationen an der Schilddrüse, sonstige	08.23.00↔	Exz e gröss Läs a Augenlid, nicht durchgeh, n.n.bez.
06.99.00↔	Sonstige Operationen an der Nebenschilddrüse, n.n.bez.	08.23.10↔	Exz e gröss Läs a Ld, N drchgh, N hst kntr (mkrg Chr)
06.99.10↔	Plastische Rekonstruktion der Nebenschilddrüse	08.23.11↔	Exz e gröss Läs a Ld, N drchgh, hst kntr (mkrg Chr)
06.99.99↔	Sonstige Operationen an der Nebenschilddrüse, sonstige	08.23.99↔	Exz e gröss Läs a Augenlid, nicht durchgeh, sonstige
07.00↔	Exploration im Gebiet der Nebenniere, n.n.bez.	08.24.00↔	Exz e gröss Läsion a Augenlid, perforierend, n.n.bez.
07.01↔	Einseitige Exploration im Gebiet der Nebenniere	08.24.10↔	Exz e gröss Läs a Ld, prf, n hst kntr (mkrg Chr)
07.02↔	Beidseitige Exploration im Gebiet der Nebenniere	08.24.11↔	Exz e gröss Läs a Lid, perf, hist kontr (mikrog Chir)
07.11↔	Geschlossene [perkutane] [Nadel-] Biopsie an der Nebenniere	08.24.99↔	Exz e gröss Läsion a Augenlid, perforierend, sonstige
07.12↔	Offene Biopsie an der Nebenniere	08.31↔	Beheb e Blephaptos d M. frontalisVerfahren mit Naht
07.13.00↔	Biopsie an der Hypophyse, transfrontaler Zugang, n.n.bez.	08.32↔	Beheb e Blephaptos d M. frontVerf mit Faszschling
07.13.10↔	Gschl [Prkt] [Nd] Biops an d Hypph d trnsfrntln Zg	08.33↔	Bhb e Blphpts d Rs o Vrlg d M. lvt plp o sein Apneur
07.13.11↔	Offene Biopsie an der Hypophyse durch transfrontalen Zugang	08.34↔	Beheb e Blephaptos d And Verfahren a M. levat palp
07.13.12↔	Stereot Biops an d Hypoph d transfrontalen Zugang	08.35↔	Behebung einer Blepharoptose durch Tarsoplastik
07.13.99↔	Biopsie an der Hypophyse, transfrontaler Zugang, sonst	08.36↔	Behebung einer Blepharoptose durch andere Verfahren
07.14.00↔	Biopsie an der Hypophyse, transsphenoidaler Zugang, n.n.bez.	08.37↔	Reduktion einer Ptosen-Überkorrektur
07.14.10↔	Gschl [Prkt] [Nd] Biops an d Hypph d trnssphn Zg	08.38↔	Korrektur einer Lidretraktion
07.14.11↔	Offene Biopsie an der Hypophyse durch transsphenoid Zugang	08.41↔	Behebung von Entropium o Ektropium durch Thermokauteri
07.14.12↔	Stereot Biops an d Hypoph d transsphenoidalen Zugang	08.42↔	Behebung von Entropium oder Ektropium d Nahtverfahren
07.14.99↔	Biopsie an der Hypophyse, transsphenoidaler Zugang, sonst	08.43↔	Behebung von Entropium oder Ektropium d Keilresektion
07.15↔	Biopsie an der Hypophyse, nicht näher bezeichneter Zugang	08.44.00↔	Behebung von Entropium o Ektropium durch Lidplastik, n.n.bez.
07.16.00↔	Biopsie am Thymus, n.n.bez.	08.44.10↔	Bhb v Entrp o Ektrp d Ldplst, hr Vrkd d Agnlids
07.16.10↔	Geschlossene [perkutane] [Nadel-] Biopsie am Thymus	08.44.99↔	Sonst Behebung von Entropium o Ektropium durch Lidplastik
07.16.11↔	Offene Biopsie am Thymus	08.49.00↔	Sonstiger Eingr zur Korr e Entrp o Ektrp, n.n.bez.
07.16.99↔	Biopsie am Thymus, sonstige	08.49.10↔	S Engr z Krr e Entrp o Ektrp, Op an d Ldrtrktrn
07.17.00↔	Biopsie am Corpus pineale, n.n.bez.	08.49.11↔	So Eingr zur Korr e Entrp o Ektrp, Rep e Lidlamelle
07.17.10↔	Geschlossene [perkutane] [Nadel-] Biopsie am Corpus pineale	08.49.99↔	Sonstiger Eingr zur Korr e Entrp o Ektrp, sonstige
07.17.11↔	Offene Biopsie am Corpus pineale	08.51↔	Kanthotomie
07.17.12↔	Stereotaktische Biopsie am Corpus pineale	08.52↔	Blepharorrhaphie
07.17.99↔	Biopsie am Corpus pineale, sonstige	08.59.00↔	Sonstige Anpassung der Lidposition, n.n.bez.
07.21↔	Exzision einer Läsion der Nebenniere	08.59.10↔	Kanthoplastik, n.n.bez.
07.22.00↔	Einseitige Adrenalektomie, n.n.bez.	08.59.11↔	Kanthopexie
07.22.10↔	Einseitige Adrenalektomie, ohne Ovarrektomie	08.59.12↔	Korrekturoperation bei Epikanthus
07.22.11↔	Einseitige Adrenalektomie, mit Ovarrektomie	08.59.99↔	Sonstige Anpassung der Lidposition, sonstige
07.22.12↔	Einseitige Adrenalektomie, Rest-Adrenalektomie	08.61.00↔	Plast Reko d Lids m Hautappen o Tx, n.n.bez.
07.22.99↔	Einseitige Adrenalektomie, sonstige	08.61.10↔	Plastische Rekonstruktion des Augenlids mit Hautlappen
07.29↔	Sonstige partielle Adrenalektomie	08.61.11↔	Plastische Rekonstruktion des Augenlids mit Hauttransplantat
07.3↔	Beidseitige Adrenalektomie	08.61.99↔	Sonstige Plast Reko d Lids m Hautlap o transplantat
07.41↔	Inzision an einer Nebenniere	08.62↔	Plast Reko d Lids m Schleimhautlappen o transplantat
07.42↔	Durchtrennung von afferenten Nerven der Nebennieren	08.63↔	Plastische Rekonstruktion d Augenlids mit Haarfollltx
07.43↔	Ligatur von Gefässen der Nebennieren	08.64↔	Plast Rekonstruktion d Lids m tarsokonjunktivalem Lp
07.44↔	Rekonstruktion an einer Nebenniere	08.69.00↔	So Plast Reko d Lids m Lp o Transplantaten, n.n.bez.
07.45↔	Reimplantation von Gewebe der Nebennieren	08.69.10↔	Plastische Rekonstruktion des Augenlids mit Knorpel
07.49↔	Sonstige Operation an e Nebenniere, d Nerven oder Gef	08.69.11↔	Plastische Rekonstruktion d Lids mit allopl Material
07.51↔	Exploration im Gebiet des Corpus pineale	08.69.12↔	Plast Reko d Lids m Verschiebe u Rotationspl d Lides
07.52↔	Inzision am Corpus pineale	08.69.13↔	Plast Rekonstruktion des Augenlids mit Oberlidverlängerung
07.53↔	Partielle Exzision des Corpus pineale	08.69.19↔	Plast Reko d Lids m sonstigem Lp o Transplantaten
07.54↔	Totale Exzision des Corpus pineale	08.69.99↔	So Plast Reko d Lids m Lp o Transplantaten, so
07.59↔	Sonstige Operationen am Corpus pineale	08.70↔	Plastische Rekonstruktion des Augenlids, n.n.bez.
07.61↔	Partielle Exzision der Hypophyse, transfrontaler Zugang	08.71↔	D Lidrand umfassende Plast Reko d Lids, part Tiefe
07.62↔	Partielle Exz an der Hypophyse, transsphenoidaler Zugang	08.72↔	Sonstige plastische Rekonstruktion d Lids, part Tiefe
07.63↔	Partielle Exz an d Hypophyse, nicht näher bez Zugang	08.73.00↔	D Ldrnd umfss Plst Rk d Lds, vil Tief, n.n.bz.
07.64↔	Totale Exzision der Hypophyse, transfrontaler Zugang	08.73.10↔	Verschiebepplastik der Lidkante
07.65↔	Totale Exzision der Hypophyse, transsphenoidaler Zugang	08.73.99↔	D Lidrand umfassende Plast Reko d Lids, volle Tief, so
07.68↔	Totale Exzision der Hypophyse, and näher bez Zugang	08.74.00↔	Sonstige Plast Reko d Lids, volle Tiefe, n.n.bez.

08.74.10↔	Oberlidverlängerung	11.52↔	Korrektur einer postop Wunddehiszenz an der Kornea
08.74.99↔	Sonstige Plast Reko d Lids, volle Tiefe, sonstige	11.53↔	Versorgung e Konverl oder wunde mit KonjunktLappen
08.82↔	Versorg e Risswund d Lids, d Lidrand umfass, part Tief	11.59.00↔	Sonstige Rekonstruktion der Kornea, n.n.bez.
08.83↔	Sonstige Versorgung e Risswunde d Lids, part Tiefe	11.59.10↔	Rekonstruktion durch Deckung der Kornea, n.n.bez.
08.84↔	Vrsrg e Rsswnd d Lds, d Ldrnd umfss, vl Tief	11.59.11↔	Rekonstrukt durch Deckung der Kornea durch Amnionmemb
08.85↔	Sonst Versorgung einer Risswunde des Augenlids, volle Tief	11.59.12↔	Rekonstruktion durch sonstige Deckung der Kornea
08.86↔	Rhytidektomie am Unterlid	11.59.99↔	Sonstige Rekonstruktion der Kornea, sonstige
08.87↔	Rhytidektomie am Oberlid	11.60↔	Korneatransplantation, n.n.bez.
08.89.00↔	Sonst plastische Rekonstruktion des Augenlids, n.n.bez.	11.61↔	Lamelläre Keratoplastik mit Autotransplantat
08.89.10↔	Plast Reko d Lids, medialer o lateraler Lidwinkel	11.62↔	Sonstige lamelläre Keratoplastik
08.89.11↔	Plastische Rekonstruktion d Augenlids d Hebung d Augbr	11.63↔	Penetrierende Keratoplastik mit Autotransplantat
08.89.12↔	Plast Reko d Lids d Entf e Fettgewebeprolapses d Orb	11.64↔	Sonstige penetrierende Keratoplastik
08.89.13↔	Plast Reko d Lids d Oberflächenbehandlung m Laser	11.69.00↔	Sonstige Korneatransplantation, n.n.bez.
08.89.14↔	Plast Reko d Lids d sonstige Oberlidverlängerung	11.69.10↔	Austausch-Keratoplastik
08.89.15↔	Plast Rekonstruktion d Lids d Unterlidverlängerung	11.69.20↔	Perforierende Korneatransplantation
08.89.99↔	Sonst plastische Rekonstruktion des Augenlids, sonst	11.69.99↔	Sonstige Korneatransplantation, sonstige
09.71↔	Korrektur eines evertierten Tränenpünktchens	11.71↔	Keratomileusis
09.72↔	Sonstige plastische Rekonstruktion am Tränenpünktchen	11.72↔	Keratophakie
09.73↔	Plastische Rekonstruktion eines Canaliculus lacrimalis	11.73↔	Keratoprothese
09.81↔	Dakryozystorhinostomie	11.74↔	Thermokeratoplastik
09.82↔	Konjunktivozystorhinostomie	11.75↔	Radiäre Keratotomie
09.83↔	Konjunktivozystorhinostomie m Einset von Tubus oder Stent	11.76↔	Epikeratophakie
09.99↔	Sonstige Operation am Tränensystem	11.79.00↔	S rknstrktv u rfrktv Engr an d Krm, n.n.bz.
10.0↔	Entf e subkonjunktivalen Fk aus d Konjunktiva d Inzis	11.79.10↔	Photorefraktive Keratektomie
10.1↔	Sonstige Inzision der Konjunktiva	11.79.20↔	Impl eines intrastromalen Ringsegmentes an der Kornea
10.31.00↔	Exzision von Läsion oder Gewebe der Konjunktiva, n.n.bez.	11.79.99↔	So rekonstruktive und refraktive Eingr an d Korn, so
10.31.10↔	Exzision von Läsion oder Gewebe der Konjunktiva mit Plastik	11.91↔	Tätowierung der Kornea
10.31.99↔	Exzision von Läsion oder Gewebe der Konjunktiva, sonst	11.92↔	Entfernen eines künstlichen Korneaimplantats
10.32↔	Destruktion einer Läsion der Konjunktiva	12.00↔	Entf e intraokul Fk aus d vorderen Augkam, n.n.bez.
10.33↔	Sonstige destruktive Massnahmen an der Konjunktiva	12.01↔	Entf e intraokul Fk aus d vorderen Augkam mittels Magn
10.41.00↔	Plast Reko e Symblepharons m fr Transplantat, n.n.bez.	12.02↔	Entf e intraokul Fk aus d vorderen Augkam ohne Magnet
10.41.10↔	Plast Reko e Symblepharons m fr Transplantat, autogen	12.11↔	Iridotomie mit Transfixation
10.41.11↔	Plast Reko e Symbleph m fr Transplantat, n autogen	12.12↔	Sonstige Iridotomie
10.41.99↔	Sonstige Plast Reko e Symblepharons m fr Transplantat	12.13↔	Exzision einer prolabierten Iris
10.42.00↔	Konjunktiv Fornixrekonstr m fr Transplantat, n.n.bez.	12.14↔	Sonstige Iridektomie
10.42.10↔	Konjunktiv Fornixrekonstr mit fr Transplantat, autogen	12.22↔	Biopsie der Iris
10.42.11↔	Konjunktiv Fornixrekonstr m fr Tx, Ni autogen	12.31↔	Lösung von Goniosynechien
10.42.99↔	Sonstige Konjunktiv Fornixrekonstr mit fr Transplantat	12.32↔	Lösung von anderen vorderen Synechien
10.43↔	Sonstige Rekonstruktion der konjunktivalen Fornix	12.33↔	Lösung von hinteren Synechien
10.44.00↔	Sonsts freies Transplantat an die Konjunktiva, n.n.bez.	12.34↔	Lösung von korneovitrealen Adhäsionen
10.44.10↔	Sonsts freies Transplantat an die Konjunktiva, autogen	12.35↔	Koreplastik
10.44.11↔	Sonsts freies Transplantat an die Konjunktiva, nicht autogen	12.39.00↔	Sonstige Iridoplastik, n.n.bez.
10.44.99↔	Sonsts freies Transplantat an die Konjunktiva, sonst	12.39.10↔	Iridoplastik d Laser z Erleicht d intraokul Zikulat
10.49.00↔	Sonstige Konjunktivoplastik, n.n.bez.	12.39.99↔	Sonstige Iridoplastik, sonstige
10.49.10↔	Sonstige Konjunktivoplastik, Tenonplastik	12.40↔	Entfernen einer Läsion der vorderen Augkammer, n.n.bez.
10.49.99↔	Sonstige Konjunktivoplastik, sonstige	12.41↔	Destruktion einer Irisläsion ohne Exzision
10.5x.00↔	Lösung von Adhäsionen an Konjunktiva und Augenlid, n.n.bez.	12.42↔	Exzision einer Irisläsion
10.5x.10↔	Lös von Adhäs an Konjunkt und Lid mit Bindehautplastik	12.43↔	Destruktion einer Läsion des Corpus ciliare, ohne Exzision
10.5x.99↔	Sonst Lösung von Adhäsionen an Konjunktiva und Augenlid	12.44↔	Exzision einer Läsion des Corpus ciliare
10.6x.00↔	Versorgung einer Konjunktivaverletzung, n.n.bez.	12.51↔	Goniopunktion ohne Goniotomie
10.6x.10↔	Versorgung einer Konjunktivaverletzung, durch Naht	12.52↔	Goniotomie ohne Goniopunktion
10.6x.99↔	Sonstige Versorgung einer Konjunktivaverletzung	12.53↔	Goniotomie mit Goniopunktion
11.0↔	Entf e intrakornealen Fk aus d Kornea mittels Magnet	12.54↔	Trabekulotomie ab externo
11.1↔	Inzision der Kornea	12.55↔	Zyklodialyse
11.31↔	Transposition eines Pterygiums	12.59.00↔	Sonst Erleichterung der intraokulären Zirkulation, n.n.bez.
11.32↔	Exzision eines Pterygiums mit Korneatransplantat	12.59.10↔	Erleicht d intraokl Zkt d Trbkplstk o Gnioplstk
11.39.00↔	Sonstige Exzision eines Pterygiums, n.n.bez.	12.59.11↔	Erleicht d intraokl Zkt d Aspr u Kürttg a Trblwrk
11.39.10↔	Exz e Pterygiums m (phototherapeutischer) Keratektomie	12.59.99↔	Sonst Erleichterung der intraokulären Zirkulation, sonst
11.39.11↔	Exzision eines Pterygiums mit sonstr Bindehautplastik	12.61.00↔	Trepanation der Sklera mit Iridektomie, n.n.bez.
11.39.99↔	Sonstige Exzision eines Pterygiums, sonstige	12.61.10↔	Gedeckte Trepanation der Sklera mit Iridektomie
11.41↔	Mechanisches Entfernen von Korneaepithel	12.61.11↔	Nicht gedeckte Trepanation der Sklera mit Iridektomie
11.42↔	Thermokauterisation einer Kornealäsion	12.61.99↔	Sonstige Trepanation der Sklera mit Iridektomie
11.43↔	Kryotherapie einer Kornealäsion	12.62↔	Thermokauterisation der Sklera mit Iridektomie
11.49.00↔	Sonstiges Entf oder Destr e Kornealäsion, n.n.bez.	12.63↔	Iridenkleisis und Iridotaxis
11.49.10↔	Destruktion einer Kornealäsion, durch laserkoagulation	12.64.00↔	Trabekulektomie ab externo, n.n.bez.
11.49.19↔	Sonstige Destruktion einer Kornealäsion	12.64.10↔	Gedeckte Trabekulektomie ab externo
11.49.20↔	Keratektomie einer Kornealäsion durch phototherapie	12.64.11↔	Nicht gedeckte Trabekulektomie ab externo
11.49.29↔	Sonstige Keratektomie einer Kornealäsion	12.64.99↔	Sonstige Trabekulektomie ab externo
11.49.99↔	Sonstiges Entf oder Destr e Kornealäsion, sonstige	12.65↔	Sonstige Sklerafistulisierung mit Iridektomie
11.51↔	Naht einer Korneaverletzung	12.66↔	Postop Revision einer Sklerafistulisierungs-Massnahme



12.69.00↔	Sonstige Sklerafistulisierungs-Massnahme, n.n.bez.	14.02↔	Entf e Fremdkörpers aus d hinteren Augkam ohne Magnet
12.69.10↔	Filterierende Operationen zur Senkung des Augeninnendruckes	14.21↔	Destruktion einer chorioretinalen Läsion durch Diathermie
12.69.99↔	Sonstige Sklerafistulisierungs-Massnahme, sonstige	14.22↔	Destruktion einer chorioretinalen Läsion durch Kryotherapie
12.71↔	Zyklodiathermie	14.23↔	Destr e chorioret Läs d XenonBogenPhotokoagulation
12.72↔	Zyklokyotherapie	14.24↔	Destr einer chorioret Läsion d LaserPhotokoagulation
12.73↔	Zyklophotokoagulation	14.25↔	Destr e chorioret Läs d nicht näh bez Photokoagulation
12.74↔	Verkleinerung des Corpus ciliare, n.n.bez.	14.26↔	Destruktion einer chorioretinalen Läsion durch Radiotherapie
12.79.00↔	Sonstige Glaukomoperationen, n.n.bez.	14.27↔	Destr e chorioret Läsion d Implant e Strahlenquelle
12.79.10↔	Viskokanalostomie bei Glaukom	14.29↔	Sonstige Destruktion einer chorioretinalen Läsion
12.79.11↔	Tiefe Sklerrektomie bei Glaukom	14.31↔	Versorgung eines Retinarisses durch Diathermie
12.79.20↔	Implantation eines skleralen Staphyloms mit Transplantat	14.32↔	Versorgung eines Retinarisses durch Kryotherapie
12.79.99↔	Sonstige Glaukomoperationen, sonstige	14.33↔	Versorgung e Retinarisses durch Xenon-Bogen-Photokoagulat
12.81↔	Naht einer Skleraverletzung	14.34↔	Versorgung eines Retinarisses durch Laser-Photokoagulation
12.82↔	Verschluss einer Sklerafistel	14.35↔	Versorgung e Retinarisses d Ni näh bez Photokoag
12.83↔	Revision e Opwunde d vorderen Augkam, n.a.klass.	14.39.00↔	Sonstige Versorgung eines Retinarisses, n.n.bez.
12.84↔	Exzision oder Destruktion einer Skleraläsion	14.39.10↔	Versorgung eines Retinarisses durch schwere Flüssigkeiten
12.85↔	Versorgung eines skleralen Staphyloms mit Transplantat	14.39.99↔	Sonstige Versorgung eines Retinarisses, sonstige
12.86↔	Sonstige Versorgung eines skleralen Staphyloms	14.41↔	Sklera-Cerclage mit Plombe
12.87↔	Skleraverstärkung mit Transplantat	14.49↔	Sonstige Sklera-Cerclage
12.88↔	Sonstige Skleraverstärkung	14.51↔	Behebung einer Amotio retinae durch Diathermie
12.89↔	Sonstige Operationen an der Sklera	14.52↔	Behebung einer Amotio retinae durch Kryotherapie
12.91.00↔	Therapeutische Evakuierung der vord Augenkammer, n.n.bez.	14.53↔	Behebung e Amotio retinae durch Xenon-Bogen-Photokoagul
12.91.10↔	Vorderkammerspülung, n.n.bez.	14.54↔	Behebung einer Amotio retinae durch Laser-Photokoagulation
12.91.11↔	Vorderkammerspülung mit Entfernung von Silikonöl	14.55↔	Beheb e Amot retinae d nicht näh bez Photokoagulation
12.91.19↔	Sonstige Vorderkammerspülung	14.59.00↔	Sonst Verfahren zur Behebung einer Amotio retinae, n.n.bez.
12.91.20↔	Parazentese der vorderen Augenkammer	14.59.10↔	Behebung einer Amotio retinae durch schwere Flüssigkeiten
12.91.99↔	Therapeutische Evakuierung der vord Augenkammer, sonst	14.59.11↔	Behebung einer Amotio retinae durch Endotamponade (Gas)
12.92.00↔	Injektion in die vordere Augenkammer, n.n.bez.	14.59.99↔	Sonst Verfahren zur Behebung einer Amotio retinae, sonst
12.92.10↔	Injekt v flüssiger Subst i d vordere Augkam, n.n.bez.	14.6x.00↔	Entf von chir impl Mat aus d hint Augkam, n.n.bez.
12.92.11↔	Injektion von Flüssigkeit in die vordere Augenkammer	14.6x.10↔	Revision und Wechsel einer Sklera-Cerclage
12.92.12↔	Injekt von flüss Medikament in die vordere Augenkammer	14.6x.20↔	Entfernung einer Sklera-Cerclage
12.92.19↔	So Injekt von flüssiger Substanz i d vordere Augkam	14.6x.99↔	Entf von chir impl Mat aus d hint Augkam, sonstige
12.92.20↔	Injektion von Gas in die vordere Augenkammer, n.n.bez.	14.71.00↔	Entfernen des Glaskörpers (anteriorer Zugang), n.n.bez.
12.92.21↔	Injektion von Luft in die vordere Augenkammer	14.71.10↔	Vordere Vitrektomie über Pars plana
12.92.29↔	Sonstige Injektion von Gas in die vordere Augenkammer	14.71.19↔	Sonstige Vitrektomie über Pars plana
12.92.99↔	Sonstige Injektion in die vordere Augenkammer	14.71.99↔	Entfernen des Glaskörpers (anteriorer Zugang), sonstige
12.93↔	Exz oder Destr e Epitheleinwuch in d vordere Augkam	14.72↔	Sonstiges Entfernen des Glaskörpers
12.97↔	Sonstige Operationen an der Iris	14.73.00↔	Mechanische Vitrektomie (anteriorer Zugang), n.n.bez.
12.98.00↔	Sonstige Operationen am Corpus ciliare, n.n.bez.	14.73.10↔	Mech Vitrekt (anteriorer Zugang), ParsplanaVitrekt
12.98.10↔	Fixation des Ziliarkörpers	14.73.19↔	Mechanische Vitrektomie durch sonstn anterioren Zugang
12.98.99↔	Sonstige Operationen am Corpus ciliare, sonstige	14.73.99↔	Mechanische Vitrektomie (anteriorer Zugang), sonstige
12.99.00↔	Sonst Operationen an der vorderen Augenkammer, n.n.bez.	14.74↔	Sonstige mechanische Vitrektomie
12.99.99↔	Sonst Operationen an der vorderen Augenkammer, sonst	14.9x.00↔	So Op an Ret, Chorioidea und hint Augkam, n.n.bez.
13.00↔	Entfernen eines Fremdkörpers aus der Linse, n.n.bez.	14.9x.10↔	Sonstige Operation, Rotation der Netzhaut
13.01↔	Entfernen eines Fremdkörpers aus der Linse mittels Magnet	14.9x.20↔	Fxieng v Mrkpl f d Strlhth an Rt, Chorioidea u hnt Agkm
13.02↔	Entfernen eines Fremdkörpers aus der Linse ohne Magnet	14.9x.21↔	Entf v Mrkpl f d Strlhth an Rt, Chorioidea u hnt Agkm
13.11↔	Intrakapsuläre Extrakt d Linse d inf temporalen Zugang	14.9x.22↔	Lgkrktr e str Appl an Rt, Chorioidea u hnt Agkm
13.19↔	Sonstige intrakapsuläre Extraktion der Linse	14.9x.23↔	Entf e str Appl an Ret, Chorioidea und hint Augkam
13.2↔	Extrakaps Extrakt d Linse d lineares Extrakverf	14.9x.99↔	So Op an Ret, Chorioidea und hint Augkam, So
13.3↔	Extrakaps Extrakt d Lins d einf Aspir (u Irrig) Verf	15.01↔	Biopsie an äusserem Augenmuskel oder Sehne
13.41↔	Phakoemulsifikation und Aspiration eines Katarakts	15.11.00↔	Rücklagerung eines äusseren Augenmuskels, n.n.bez.
13.42↔	Mech Phakofragm und Aspir e Katarakt d post Zugang	15.11.10↔	Rücklagerung eines äusseren geraden Augenmuskels
13.43↔	Mech Phakofragmentation und And Aspir e Katarakt	15.11.11↔	Rücklagerung eines äusseren schrägen Augenmuskels
13.51↔	Extrakaps Extrakt d Linse d inf temporalen Zugang	15.11.99↔	Sonstige Rücklagerung eines äusseren Augenmuskels
13.59↔	Sonstige extrakapsuläre Extraktion der Linse	15.12.00↔	Vorverlagerung von einem äusseren Augenmuskel, n.n.bez.
13.64↔	Diszision einer Sekundärmembran [nach Katarakt]	15.12.10↔	Vorverlagerung von einem äusseren geraden Augenmuskel
13.65↔	Exzision einer Sekundärmembran [nach Katarakt]	15.12.11↔	Vorverlagerung von einem äusseren schrägen Augenmuskel
13.66↔	Mech Fragmentation einer Sekundärmembran [nach Katarakt]	15.12.99↔	Sonstige Vorverlagerung von einem äusseren Augenmuskel
13.69↔	Sonstige Kataraktextraktion	15.13.00↔	Resektion von einem äusseren Augenmuskel, n.n.bez.
13.70↔	Einsetzen einer Intraokularlinse, n.n.bez.	15.13.10↔	Resektion von e äusseren Augmsk, an e geraden Augmsk
13.71↔	Enstz e Intraokllns anlässl e Ktrktr, einzeit	15.13.11↔	Resektion von e äusseren Augmsk, an e schrägen Augmsk
13.72↔	Sekundäres Einsetzen einer Intraokularlinse	15.13.99↔	Sonstige Resektion von einem äusseren Augenmuskel
13.8↔	Entfernen einer Intraokularlinse	15.19.00↔	S Op an e ässrn Agmsk m tmp Ablös v Apgf, n.n.bz.
13.90↔	Operation an der Linse, n.a.klass.	15.19.10↔	Verstärkende Eingriffe an Augenmuskeln, n.n.bez.
13.91↔	Einsetzen von intraokulärer teleskopischer Prothese	15.19.11↔	Verstärkende Eingriffe an einem geraden Augenmuskel
13.92↔	Kapsulotomie an der Linse	15.19.12↔	Verstärkende Eingriffe an einem schrägen Augenmuskel
13.93↔	Verschluss eines Defektes an der Linse mit Gewebekleber	15.19.19↔	Sonstige Verstärkende Eingriffe an Augenmuskeln
13.99↔	Sonstige Operationen an der Linse, sonstige	15.19.20↔	Schwächende Eingriffe an Augenmuskeln, n.n.bez.
14.00↔	Entf e Fremdkörpers aus d hinteren Augkam, n.n.bez.	15.19.21↔	Schwächende Eingriffe an einem geraden Augenmuskeln
14.01↔	Entf e Fk aus d hinteren Augkam mittels Magnet	15.19.22↔	Schwächende Eingriffe an einem schrägen Augenmuskeln

15.19.29↔	Sonstige Schwächende Eingriffe an Augenmuskeln	16.59.99↔	Sonstige Exenteration der Orbita, sonstige
15.19.30↔	Myopexie an geraden Augenmuskeln	16.61.00↔	Sekundäres Einsetzen eines Augenimplantats, n.n.bez.
15.19.40↔	Chirurgie der Abrollstrecke	16.61.10↔	Sekundäres Einsetzen e Augenimplantats, HautFettTx
15.19.99↔	So Op an e äusseren Augmsk m temp Ablös vom Augapf, so	16.61.99↔	Sekundäres Einsetzen eines Augenimplantats, sonstige
15.21.00↔	Verlängerungsverfahren an e äusseren Augenmuskel, n.n.bez.	16.62.00↔	Revision und Reinsertion eines Augenimplantats, n.n.bez.
15.21.10↔	Verlängerungsverfahren an e einz äusseren ger Augmsk	16.62.10↔	Revision eines Augenimplantats
15.21.11↔	Verlängverf an e einz äusseren schrägen Augmsk	16.62.20↔	Wchs e Agnmpntts, Enf e HautFitTrnsplntts
15.21.99↔	Sonst Verlängerungsverfahren an e äusseren Augenmuskel	16.62.29↔	Sonstiger Wechsel eines Augenimplantats
15.22.00↔	Verkürzungsverfahren an äusseren Augenmuskeln, n.n.bez.	16.62.99↔	Sonstige Revision und Reinsertion eines Augenimplantats
15.22.10↔	Verkürzungsverfahren an e einz äusseren geraden Augmsk	16.63↔	Revision einer Enukektionstasche mit Transplantat
15.22.11↔	Verkürverf an e einz äusseren schrägen Augmsk	16.64↔	Sonstige Revision einer Enukektionstasche
15.22.99↔	Sonstige Verkürzungsverfahren an äusseren Augenmuskeln	16.65.00↔	Sekundäres Transplantat in eine Exenterationshöhle, n.n.bez.
15.29.00↔	Sonstige Op an e einz äusseren Augmsk, n.n.bez.	16.65.10↔	Sekundäres Tx i e Exenterationshöhle, HautFettTx
15.29.01↔	Sonstige Operationen an e einz äusseren geraden Augmsk	16.65.99↔	Sonst sekundäres Transplantat in eine Exenterationshöhle
15.29.02↔	Sonstige Op an e einz äusseren schrägen Augmsk	16.66↔	Sonstige Revision einer Exenterationshöhle
15.29.09↔	Sonstige Op an e einz äusseren Augmsk, sonstige	16.69↔	Sonst sekundäre Massnahmen nach Entfernen des Augapfels
15.29.10↔	Adhäsiolyse an e einzelnen äusseren Augenmuskeln, n.n.bez.	16.71↔	Entfernen eines Augenimplantats
15.29.11↔	Adhäsiolyse an e einzelnen äusseren geraden Augenmuskel	16.72↔	Entfernen eines Orbitaimplantats
15.29.12↔	Adhäsiolyse an e einzelnen äusseren schrägen Augenmuskel	16.81↔	Versorgung einer Orbitawunde
15.29.19↔	Sonst Adhäsiolyse an e einzelnen äusseren Augenmuskeln	16.82↔	Versorgung einer Bulbusruptur
15.29.30↔	Absetzen eines einzelnen äusseren Augenmuskels, n.n.bez.	16.89↔	Sonst Versorgung einer Verletzung von Orbita oder Augapfel
15.29.31↔	Absetzen eines einzelnen äusseren geraden Augenmuskels	16.92↔	Exzision einer Orbitaläsion
15.29.32↔	Absetzen eines einzelnen äusseren schrägen Augenmuskels	16.98.00↔	Sonstige Operationen an der Orbita, n.n.bez.
15.29.39↔	Absetzen eines einzelnen äusseren Augenmuskels, sonst	16.98.10↔	Rekonstruktion der Orbita, n.n.bez.
15.29.40↔	Refixation eines einzelnen äusseren Augenmuskels, n.n.bez.	16.98.11↔	Rekonstruktion der Orbitawand mit mikrovaskulärem Lappen
15.29.41↔	Refixation eines einzelnen äusseren geraden Augenmuskels	16.98.19↔	Sonstige Rekonstruktion der Orbitawand
15.29.42↔	Refixation eines einzelnen äusseren schrägen Augenmuskels	16.98.20↔	Knöchern Dekompression der Orbita
15.29.49↔	Sonst Refixation eines einzelnen äusseren Augenmuskels	16.98.21↔	Resektion von Fettgewebe aus der Orbita
15.3x.00↔	Op an 2 o mhr ässrn Agmsk m tmp Ablös v Agpf, n.n.bz.	16.98.22↔	Einlegen eines intraokularen Medikamententrägers
15.3x.10↔	Op an 2 ger Augmsk m temporärer Ablös vom Augapf	16.98.23↔	Einlegen eines extrabulbären Medikamententrägers
15.3x.11↔	Op an min 3 schrägen Augmsk m temp Ablös vom Augapf	16.98.24↔	Operative temporäre intraokulare Druckerhöhung
15.3x.12↔	Op an mn 2 gr u mn 2 schrägn Agmsk m tmp Ablös v Agpf	16.98.25↔	Entfernung eines Implantates nach Glaukomoperation
15.3x.20↔	Myopexie an 2 ger Augmsk m temporärer Ablös vom Augapf	16.98.99↔	Sonstige Operationen an der Orbita, sonstige
15.3x.21↔	Myp min 2gr Agm m Op an mn1w Agmsk m tmp Ablös v Agpf	16.99↔	Sonstige Operationen am Augapfel
15.3x.99↔	S Op an 2 o mhr ässrn Agmsk m tmp Ablös v Agpf	18.39.00↔	Sonstige Exzision am äusseren Ohr, n.n.bez.
15.4x.00↔	Op an 2 o mhr ässrn Agmsk oh tmp Ablös v Agpf, n.n.bz.	18.39.10↔	Resektion d Ohrmuschel, total, nicht hist kontrolliert
15.4x.10↔	Op an 2 ger Augmsk oh temporäre Ablös von Augapf	18.39.11↔	Resektion der Ohrmuschel: total, histographisch kontrolliert
15.4x.11↔	Op an min 3 schrägen Augmsk oh temp Ablös von Augapf	18.39.19↔	Sonstige Resektion der Ohrmuschel, sonstige
15.4x.12↔	S Op an mn2gr u mn2schrägn Agmsk oh tmp Ablös v Agpf	18.39.99↔	Sonstige Exzision am äusseren Ohr, sonstige
15.4x.20↔	Myop an 2 ger Augmsk ohne temporäre Ablös von Augapf	18.5↔	Chirurgische Korrektur abstehender Ohren
15.4x.21↔	Myp min 2gr Agm m Op min1w Agmsk oh tmp Ablös v Agpf	18.6x.00↔	Rekonstruktion des äusseren Gehörganges, n.n.bez.
15.4x.99↔	Op an 2 o mhr ässrn Agmsk oh tmp Ablös v Agpf, S	18.6x.10↔	Erweiterung des äusseren Gehörganges
15.5x.00↔	Transposition eines äusseren Augenmuskels, n.n.bez.	18.6x.20↔	Rekonstruktion eines (bestehenden) äusseren Gehörganges
15.5x.10↔	Transposition eines äusseren geraden Augenmuskels	18.6x.30↔	Konstruktion eines (nicht bestehenden) äusseren Gehörganges
15.5x.11↔	Transposition eines äusseren schrägen Augenmuskels	18.6x.99↔	Rekonstruktion des äusseren Gehörganges, sonstige
15.5x.99↔	Sonstige Transposition eines äusseren Augenmuskels	18.71.00↔	Ohrmuschelaufbau, n.n.bez.
15.6↔	Revision einer Operation an den äusseren Augenmuskeln	18.71.10↔	Ohrmuschelaufbau, partiell, n.n.bez.
15.7↔	Versorgung eines Traumas an einem äusseren Augenmuskel	18.71.11↔	Ohrmuschelaufbau, partiell mit Gewebeexpander
15.9↔	Sonst Operationen an äusseren Augenmuskeln und Sehnen	18.71.12↔	Ohrmuschelaufbau, partiell mit Galealappen
16.01↔	Orbitotomie mit Knochenlappen	18.71.13↔	Ohrmuschelaufbau, partiell mit Knorpeltransplantat
16.02↔	Orbitotomie mit Einsetzen eines orbitalen Implantats	18.71.14↔	Ohrmuschelaufbau, partiell mit mikrovaskulärem Lappen
16.09↔	Sonstige Orbitotomie	18.71.19↔	Ohrmuschelaufbau, partiell, sonstige
16.1↔	Entf e penetrierenden Fremdkörpers aus d Aug, n.n.bez.	18.71.20↔	Ohrmuschelaufbau, total, n.n.bez.
16.23↔	Biopsie an Orbita und Augapfel	18.71.21↔	Ohrmuschelaufbau, total mit Gewebeexpander
16.31↔	Entf d Auginh mit glz Implantat in d Skleraschale	18.71.22↔	Ohrmuschelaufbau, total mit Galealappen
16.39↔	Sonstige Eviszeration des Augapfels	18.71.23↔	Ohrmuschelaufbau, total mit Knorpeltransplantat
16.41↔	Enukl d Augapf m glz Implant i d TenonKaps m Anh d Mn	18.71.24↔	Ohrmuschelaufbau, total mit mikrovaskulärem Lappen
16.42↔	Enukektion des Augapfels mit and gleichzeitigem Implantat	18.71.29↔	Ohrmuschelaufbau, total, sonstige
16.49↔	Sonstige Enukektion des Augapfels	18.71.30↔	Implant von allopl Materialien b Aufb e Ohrmuschel
16.51.00↔	Exent d Orbita mit Entf ben Strukturen, n.n.bez.	18.71.99↔	Ohrmuschelaufbau, sonstige
16.51.10↔	Exent d Orb m Entf ben Strukturen, m Erhalt d Lidhaut	18.72↔	Reinsertion eines amputierten Ohres
16.51.11↔	Exent d Orb m Entf ben Strukturen, oh Erhalt d Lidhaut	18.79↔	Sonstige plastische Rekonstruktion am äusseren Ohr
16.51.99↔	Sonstige Exenteration d Orbita mit Entf ben Strukturen	19.0↔	Mobilisation des Stapes
16.52.00↔	Exent d Orb m ther Entf von Orbknoch, n.n.bez.	19.11↔	Stapedektomie u Stapesplastik m Eimp e Stapesprothese
16.52.10↔	Exent d Orb m ther Entf v Orbknoch, m Erhalt d Lidhaut	19.19.00↔	Sonstige Stapedektomie und Stapesplastiken, n.n.bez.
16.52.11↔	Exnt d Orb m thr Entf v Orbknoch, oh Erhlt d Lidhaut	19.19.10↔	Stapedot m Eimp e Autg StapesProth (Inkusstapedot)
16.52.99↔	So Exent d Orb m therapeutischem Entf von Orbknoch	19.19.11↔	Stpdt m Enp e allplstsch StpsPrth (Inksstpdt)
16.59.00↔	Sonstige Exenteration der Orbita, n.n.bez.	19.19.12↔	Malleo-Stapedotomie
16.59.10↔	Sonst Exenteration der Orbita, mit Erhalt der Lidhaut	19.19.99↔	Sonstige Stapedektomie und Stapesplastiken, sonstige
16.59.11↔	Sonst Exenteration der Orbita, ohne Erhalt der Lidhaut	19.21↔	Rv e Stpdt, Stpdktmie u Stpsplstik m InksErs



19.29.00↔	S Rv e Stpdt, Stpdktmie u Stpsplstk, n.n. bz.	20.98↔	Implantation oder Ersatz einer mehrkanaligen Kochleaprothese
19.29.10↔	So Rev e Stapedotomie und Stapedektomie m StapesProth	20.99.00↔	Sonstige Operationen an Innen- und Mittelohr, n.n.bez.
19.29.11↔	So Rev e Stapedot und Stapedektomie m aut StapesProth	20.99.10↔	Implnt v Knchnvrnkrngn a Flsnbein, Mitt o Innhr
19.29.12↔	S Rv e Stpdt u Stpdktmie m allpstschr StpsPrth	20.99.20↔	Verschluss einer Labyrinthfistel
19.29.13↔	Sonst Revision einer Stapesplastik (ohne Inkus-Ersatz)	20.99.30↔	Entf e Kochleaimplantates oder implantbar Hörgerätes
19.29.99↔	So Rev e Stapedot, Stapedektomie und Stapesplastik, So	20.99.99↔	Sonstige Operationen an Innen- und Mittelohr, sonstige
19.3↔	Sonstige Operationen an den Gehörknöchelchen	21.04↔	Stillung einer Epistaxis durch Ligatur der Aa. ethmoidales
19.4↔	Myringoplastik	21.05↔	Stillung e Epistax d (transantrale) Ligat d A. maxill
19.52↔	Tympanoplastik Typ II	21.06↔	Stillung e Epistaxis durch Ligatur der A. carotis externa
19.53↔	Tympanoplastik Typ III	21.07↔	Stllng e Epstx d Exz v ns Mks u Hautx an Spt u It Nswnd
19.54↔	Tympanoplastik Typ IV	21.4x.00↔	Resektion der Nase, n.n.bez.
19.55↔	Tympanoplastik Typ V	21.4x.10↔	Resektion der Nase, partiell, nicht histographisch kontrolliert
19.56.00↔	Tympanoplastik und Ossikuloplastik, n.n.bez.	21.4x.11↔	Resektion der Nase, partiell, histographisch kontrolliert
19.56.10↔	Tym Antrt,Atkt,Attkoantrt o Mstek:Oh Imp Prth o Imp aut Oss	21.4x.20↔	Resektion der Nase, subtotal, nicht histographisch kontrolliert
19.56.11↔	Tym Antrt,Atkt,Attkoantrt o Mstek:M Imp allpl,allg o xng Prth	21.4x.21↔	Resektion der Nase, subtotal, histographisch kontrolliert
19.56.20↔	Tym Anl Ohrdrhöhl(ff Kvtät):Oh Imp Prth o m Imp autg Osskls	21.4x.30↔	Resektion der Nase, total, nicht histographisch kontrolliert
19.56.21↔	Tym Anl Ohrdrhöhl(ff Kvtät):M Imp allpl,allg o xng Prth	21.4x.31↔	Resektion der Nase, total, histographisch kontrolliert
19.56.99↔	Tympanoplastik und Ossikuloplastik, sonstige	21.4x.99↔	Sonstige Resektion der Nase
19.6↔	Revision einer Tympanoplastik	21.82↔	Verschluss einer Nasenfistel
19.9x.00↔	Sonst plastische Rekonstruktion am Mittelohr, n.n.bez.	21.83.00↔	Totale plastische Nasenrekonstruktion, n.n.bez.
19.9x.10↔	Mikrochirurgische Operationen am Mittelohr, n.n.bez.	21.83.10↔	Septorhpl m Korr d Knorp o d Kn, m lok autog Tx
19.9x.11↔	Verkleinerung einer Radikalhöhle	21.83.11↔	Sptrhpl m Krr d Knrp o d Kn,m dst autg Tx,allg o xng Tx
19.9x.12↔	Reko d Mitthres: Reimpl / Reko d hint Gehörgangswand	21.83.12↔	Septorhinoplastik mit Korrektur des Knochens u des Knorpels
19.9x.13↔	Rekonstruktion des Mittelohres	21.83.20↔	Tot Plast Nasenrekonstruktion m Implant von allopl Mat
19.9x.14↔	Verschluss einer Mastoid-Fistel	21.83.99↔	Totale plastische Nasenrekonstruktion, sonstige
19.9x.19↔	Mikrochirurgische Operationen am Mittelohr, sonstige	21.84↔	Revision einer Rhinoplastik
19.9x.99↔	Sonst plastische Rekonstruktion am Mittelohr, sonst	21.85↔	Augmentationsrhinoplastik
20.21↔	Inzision am Mastoid	21.86.00↔	Rhinoplastik der Nasenweichteile, n.n.bez.
20.22↔	Inzision an den Pyramidenzellen	21.86.10↔	Rhinoplastik der Nasenweichteile, äußere Nase
20.41↔	Einfache Mastoidektomie	21.86.11↔	Rhinoplastik mit lokalen oder distalen Lappen
20.42.00↔	Radikale Mastoidektomie, n.n.bez.	21.86.99↔	Rhinoplastik der Nasenweichteile, sonstige
20.42.10↔	Mastoidekt: M Freil d Fazialisk: Ohne Dekompr d Nerven	21.87↔	Sonstige Rhinoplastik
20.42.11↔	Mastoidekt: M Freil d Fazialisk: M Dekompr d Nerven	21.89↔	Sonst plastische Rekonstruktion und Operationen an der Nase
20.42.20↔	Mstoidkt: sbtt Rs d Flsnb (sbtt Ptrskt), n.n.bz.	22.31↔	Radikale Kieferhöhlen-Operation
20.42.21↔	Mstoidkt: sbtt Rs d Flsnb (sbtt Ptrskt) oh Obl	22.41.00↔	Sinusotomie des Sinus frontalis, n.n.bez.
20.42.22↔	Mstoidkt: sbtt Rs d Flsnb (sbtt Ptrskt) m Obl v Ftt	22.41.10↔	Sinusotomie des Sinus frontalis von außen
20.42.23↔	Mstoidkt: sbtt Rs d Flsnb (sbtt Ptrskt) m Obl v M	22.41.11↔	Sinusotomie des Sinus frontalis, endonasal
20.42.24↔	Mstoidkt:sbtt Rs d Flsnb(sbtt Ptrskt)m Obl v Ftt u M	22.41.12↔	Sinusotomie des Sinus frontalis, Anlage einer Mediandrainage
20.42.30↔	Mastoidekt: Partielle Resektion d Felsenb, n.n.bez.	22.41.99↔	Sinusotomie des Sinus frontalis, sonstige
20.42.31↔	Mastoidekt: Partielle Resektion d Felsenb ohne Obli	22.42.00↔	Sinusektomie des Sinus frontalis, n.n.bez.
20.42.32↔	Mastoidekt: Part Res d Felsenb m Obli von Fett	22.42.10↔	Osteoplastische Stirnhöhlenoperation mit Obliteration
20.42.33↔	Mastoidekt: Part Resektion d Felsenb m Obli von M	22.42.11↔	Osteoplastische Stirnhöhlenoperation ohne Obliteration
20.42.34↔	Mastoidekt: Part Res d Felsenb m Obli v Fett u M	22.42.99↔	Sinusektomie des Sinus frontalis, sonstige
20.42.99↔	Radikale Mastoidektomie, sonstige	22.52↔	Sphenoidotomie
20.49↔	Sonstige Mastoidektomie	22.60↔	Sinusektomie, n.n.bez.
20.61.00↔	(Initiale) Fenestration am Innenohr, n.n.bez.	22.61↔	Exz e Läs a Sinus maxillaris d D Zugang nach Caldwelluc
20.61.10↔	Fnstriktion a Innhr, oh Implnt e Prth (ntials Vrfrm)	22.62↔	Exzision e Läsion am Sinus maxillaris durch anderen Zugang
20.61.99↔	(Initiale) Fenestration am Innenohr, sonstige	22.63.00↔	Ethmoidektomie, n.n.bez.
20.62.00↔	Revision einer Fenestration am Innenohr, n.n.bez.	22.63.10↔	Ethmoidektomie von außen
20.62.10↔	Revision e Fenestration a Innhr, oh Implant e Proth	22.63.11↔	Ethmoidektomie, endonasal oder transmaxillär
20.62.99↔	Revision einer Fenestration am Innenohr, sonstige	22.63.99↔	Ethmoidektomie, sonstige
20.71↔	Endolymphatischer Shunt	22.64↔	Sphenoidotomie
20.79.00↔	Sonstige Inzision, Exz und Destr a Innenohr, n.n.bez.	22.71↔	Verschluss einer Nasennebenhöhlenfistel
20.79.10↔	Exzision einer Läsion am Labyrinth	22.79.00↔	Rekonstruktion einer Nasennebenhöhle, n.n.bez.
20.79.11↔	Kochleosaccotomie	22.79.10↔	Rekonstruktion des Stimbeins
20.79.20↔	Labyrinthektomie, transtympanal	22.79.11↔	Rekonstruktion oder Kranialisierung einer Stirnhöhlenwand
20.79.21↔	Labyrinthektomie, transmastoideal	22.79.19↔	Sonstige Rekonstruktion einer Nasennebenhöhle
20.79.22↔	Labyrinthdestruktion, transtympanal	23.6↔	Prothetisches Zahnimplantat
20.79.23↔	Labyrinthdestruktion, transmastoideal	24.2x.00↔	Gingivoplastik, n.n.bez.
20.79.99↔	Sonstige Inzision, Exz und Destr a Innenohr, sonstige	24.2x.10↔	Gingivoplastik mit Transplantat oder Implantat
20.8↔	Operationen an der Tuba auditiva	24.2x.99↔	Gingivoplastik, sonstige
20.91↔	Tympanosympathektomie	24.4x.00↔	Exzision einer Zahnläsion am Kiefer, n.n.bez.
20.92↔	Revision einer Mastoidektomie	24.4x.10↔	Exz e Zhnläsion a Kiefr m Eröffng v Kiefrhöhl o Nsnbdn
20.93↔	Plastische Rekonstruktion am runden und ovalen Fenster	24.4x.11↔	Exzision einer Zahnläsion am Kiefer mit Nervendarstellung
20.95.00↔	Implantation eines elektromagnetischen Hörapparates, n.n.bez.	24.4x.99↔	Exzision einer Zahnläsion am Kiefer, sonstige
20.95.10↔	Implnt o Wchs e aktvn Hörpp oh Untbr d Ghörknktt	24.5x.00↔	Alveoloplastik, n.n.bez.
20.95.11↔	Implnt o Wchs e aktvn Hörpp m Untbr d Ghörknktt	24.5x.10↔	Alveoloplastik mit Transplantat
20.95.99↔	Implantation eines elektromagnetischen Hörapparates, sonst	24.5x.99↔	Alveoloplastik, sonstige
20.96↔	Implantation oder Ersatz einer Kochleaprothese, n.n.bez.	24.7↔	Anbringen einer orthodontischen Apparatur
20.97↔	Implantation oder Ersatz einer einkanaligen Kochleaprothese	24.91.00↔	Extens o Vertiefung d Sulcus buccolab o ling, n.n.bez.

24.91.10↔	Vestibulumplastik	25.4x.12↔	Rad Glossekt, transoraler Zugang, Reko m lok Schleimh
24.91.11↔	Mundbodensenkung	25.4x.13↔	Rad Glossekt, transoraler Zugang, Reko m myokutanem Lp
24.91.99↔	Extens o Vertiefung d Sulcus buccolab o ling, so	25.4x.14↔	Rd Glsskt, trnsor Zg, Rk m fr mkrvsknast Tx
25.2x.00↔	Partielle Glossektomie, n.n.bez.	25.4x.19↔	Rad Glossekt, transoraler Zugang, m sonstiger Reko
25.2x.09↔	Partielle Glossektomie, sonstige	25.4x.20↔	Radikale Glossekt, transmandibularär Zugang, n.n.bez.
25.2x.10↔	Partielle Glossektomie, transoraler Zugang, n.n.bez.	25.4x.21↔	Rad Glossekt, transmandibularär Zugang, oh Reko
25.2x.11↔	Part Glossekt, transoraler Zugang, oh Rekonstruktion	25.4x.22↔	Rad Glossekt, transmand Zugang, Reko m lok Schleimh
25.2x.12↔	Part Glossekt, transoraler Zugang, Reko m lok Schleimh	25.4x.23↔	Rad Glossekt, transmand Zugang, Reko m myokutanem Lp
25.2x.13↔	Part Glossekt, transor Zugang, Reko m myokutanem Lp	25.4x.24↔	Rd Glsskt, trnsmnd Zg, Rk m fr mkrvsknast Tx
25.2x.14↔	Prt Glsskt, trnsr Zg, Rk m fr mkrvsknast Tx	25.4x.29↔	Rad Glossekt, transmandibularär Zugang, m so Reko
25.2x.19↔	Part Glossekt, transoraler Zugang, m sonstiger Reko	25.4x.30↔	Radikale Pelviglossektomie, transmandibularär Zugang, n.n.bez.
25.2x.20↔	Part Glossekt, transmandibularär Zugang, n.n.bez.	25.4x.31↔	Rad Pelviglekt, transoraler Zugang, oh Rekonstruktion
25.2x.21↔	Part Glossekt, transmandibularär Zugang, oh Reko	25.4x.32↔	Rad Pelviglekt, transor Zugang, Reko m lok Schleimh
25.2x.22↔	Part Glossekt, transmand Zugang, Reko m lok Schleimh	25.4x.33↔	Rad Pelviglekt, transor Zugang, Reko m myokutanem Lp
25.2x.23↔	Part Glossekt, transmand Zugang, Reko m myokutanem Lp	25.4x.34↔	Rd Plvglkt, trnsr Zg, Rk m fr mkrvsknast Tx
25.2x.24↔	Prt Glsskt, trnsmnd Zg, Rk m fr mkrvsknast Tx	25.4x.39↔	Rad Pelviglekt, transoraler Zugang, m sonstiger Reko
25.2x.29↔	Part Glossekt, transmandibularär Zugang, m So Reko	25.4x.40↔	Radikale Pelviglossektomie, transmandibularär Zugang, n.n.bez.
25.2x.30↔	Pelviglossektomie, transoraler Zugang, n.n.bez.	25.4x.41↔	Rad Pelviglekt, transmandibularär Zugang, oh Reko
25.2x.31↔	Pelviglekt, transoraler Zugang, oh Rekonstruktion	25.4x.42↔	Rad Pelviglekt, transmand Zugang, Reko m lok Schleimh
25.2x.32↔	Pelviglekt, transoraler Zugang, Reko m lok Schleimhaut	25.4x.43↔	Rad Pelviglekt, transmand Zugang, Reko m myokutanem Lp
25.2x.33↔	Pelviglekt, transoraler Zugang, Reko m myokutanem Lp	25.4x.44↔	Rd Plvglkt, trnsmnd Zg, Rk m fr mkrvsknast Tx
25.2x.34↔	Pelviglekt, transor Zug, Reko m fr mikrovaskanast Tx	25.4x.49↔	Rad Pelviglekt, transmandibularär Zugang, m so Reko
25.2x.39↔	Pelviglekt, transoraler Zugang, m sonstiger Reko	25.4x.50↔	Radikale Pelviglossomandibulektomie, n.n.bez.
25.2x.40↔	Pelviglossektomie, transmandibularär Zugang, n.n.bez.	25.4x.51↔	Radikale Pelviglossomandibulektomie, oh Rekonstruktion
25.2x.41↔	Pelviglekt, transmandibularär Zugang, oh Reko	25.4x.52↔	Rad Pelviglossomekt, Rekonstruktion m lok Schleimhaut
25.2x.42↔	Pelviglekt, transmand Zugang, Reko m lok Schleimh	25.4x.53↔	Rad Pelviglossomekt, Rekonstruktion m myokutanem Lp
25.2x.43↔	Pelviglekt, transmand Zugang, Reko m myokutanem Lp	25.4x.54↔	Rad Pelviglossomekt, Reko m fr mikrovaskanast Tx
25.2x.44↔	Plvglkt, trnsmnd Zg, Rk m fr mkrvsknast Tx	25.4x.59↔	Radikale Pelviglossomekt, m sonstiger Rekonstruktion
25.2x.49↔	Pelviglekt, transmandibularär Zugang, m sonstiger Reko	25.4x.99↔	Radikale Glossektomie, sonstige.
25.2x.50↔	Pelviglossomandibulektomie, n.n.bez.	25.59.00↔	Sonst Zungenrekonstruktion und Zungenplastik, n.n.bez.
25.2x.51↔	Pelviglossomandibulektomie, ohne Rekonstruktion	25.59.10↔	Plastische Rekonstruktion der Zunge, n.n.bez.
25.2x.52↔	Pelviglossomekt, Rekonstruktion m lok Schleimhaut	25.59.11↔	Reduktionsplastik der Zunge
25.2x.53↔	Pelviglossomekt, Rekonstruktion m myokutanem Lp	25.59.99↔	Sonst Zungenrekonstruktion und Zungenplastik, sonst
25.2x.54↔	Pelviglossomekt, Reko m fr mikrovaskanast Tx	26.21↔	Marsupialisation einer Speicheldrüsenzyste
25.2x.59↔	Pelviglossomandibulektomie, mit sonstr Rekonstruktion	26.29.00↔	Sonst Exzision einer Läsion an einer Speicheldrüse, n.n.bez.
25.3x.00↔	Vollständige Glossektomie, n.n.bez.	26.29.10↔	Destruktion einer Speicheldrüse, n.n.bez.
25.3x.09↔	Vollständige Glossektomie, sonstige	26.29.99↔	Sonst Exzision einer Läsion an einer Speicheldrüse, sonst
25.3x.10↔	Vollständige Glossekt, transoraler Zugang, n.n.bez.	26.30↔	Sialoadenektomie, n.n.bez.
25.3x.11↔	Vollständige Glossekt, transoraler Zugang, oh Reko	26.31.00↔	Partielle Sialoadenektomie, n.n.bez.
25.3x.12↔	Vollst Glossekt, transor Zugang, Reko m lok Schleimh	26.31.10↔	Partielle Parotidekt ohne intraop Fazialismonitoring
25.3x.13↔	Vollst Glossekt, transor Zugang, Reko m myokutanem Lp	26.31.11↔	Partielle Parotidekt mit intraoperatives Fazialismonitoring
25.3x.14↔	Vllst Glsskt, trnsr Zg, Rk m fr mkrvsknast Tx	26.31.99↔	Partielle Sialoadenektomie, sonstige
25.3x.19↔	Vollständige Glossekt, transoraler Zugang, m So Reko	26.32.00↔	Vollständige Sialoadenektomie, n.n.bez.
25.3x.20↔	Vollständige Glossekt, transmand Zugang, n.n.bez.	26.32.10↔	Vollst Parotidekt m Erh d N. faz, oh intraop Fazialm
25.3x.21↔	Vollständige Glossekt, transmand Zugang, oh Reko	26.32.11↔	Vollst Parotidekt m Erh d N. faz, m intraop Fazialm
25.3x.22↔	Vollst Glossekt, transmand Zugang, Reko m lok Schleimh	26.32.20↔	Vollständige Parotidekt m Resektion und Reko d N. faz
25.3x.23↔	Vollst Glossekt, transmand Zug, Reko m myokutanem Lp	26.32.30↔	Vollständige Resektion Glandula submandibularis
25.3x.24↔	Vllst Glsskt, trnsmnd Zg, Rk m fr mkrvsknast Tx	26.32.99↔	Vollständige Sialoadenektomie, sonstige
25.3x.29↔	Vollständige Glossekt, transmand Zugang, m so Reko	26.41.00↔	Naht einer Risswunde an einer Speicheldrüse, n.n.bez.
25.3x.30↔	Vollständige Pelviglossektomie, transoraler Zugang, n.n.bez.	26.41.10↔	Naht einer Risswunde an einem Speicheldrüsengang
25.3x.31↔	Vollständige Pelviglekt, transoraler Zugang, oh Reko	26.41.99↔	Naht einer Risswunde an einer Speicheldrüse, sonstige
25.3x.32↔	Vollst Pelviglekt, transor Zugang, Reko m lok Schleimh	26.42↔	Verschluss einer Speicheldrüsenfistel
25.3x.33↔	Vollst Pelviglekt, transor Zugang, Reko m myokutanem Lp	26.49.00↔	Sonstige Plast Reko an Speicheldrüse o gang, n.n.bez.
25.3x.34↔	Vllst Plvglkt, trnsr Zg, Rk m fr mkrvsknast Tx	26.49.10↔	Fistulisierung einer Speicheldrüse
25.3x.39↔	Vollständige Pelviglekt, transoraler Zugang, m so Reko	26.49.11↔	Transplantation einer Speichelgangöffnung
25.3x.40↔	Vollständige Pelviglekt, transmand Zugang, n.n.bez.	26.49.12↔	Verlagerung eines Speicheldrüsenausführungsganges
25.3x.41↔	Vollständige Pelviglekt, transmand Zugang, oh Reko	26.49.99↔	Sonstige Plast Reko an Speicheldrüse o gang, sonstige
25.3x.42↔	Vollst Pelviglekt, transmand Zug, Reko m lok Schleimh	27.31.00↔	Lok Exz o Destr von Läs o Gew a knöch Gaum, n.n.bez.
25.3x.43↔	Vollst Pelviglekt, transmand Zug, Reko m myokutanem Lp	27.31.10↔	Lokale Exzision von Läsion oder Gewebe am knöch Gaumen
25.3x.44↔	Vllst Plvglkt, trnsmnd Zg, Rk m fr mkrvsknast Tx	27.31.20↔	Partielle Exzision von Läsion oder Gewebe am knöch Gaumen
25.3x.49↔	Vollständige Pelviglekt, transmand Zugang, m so Reko	27.31.30↔	Destruktion von Läsion oder Gewebe am knöchernen Gaumen
25.3x.50↔	Vollständige Pelviglossomandibulektomie, n.n.bez.	27.31.99↔	Lok Exz o Destr von Läs o Gew a knöch Gaum, sonstige
25.3x.51↔	Vollständige Pelviglossomekt, oh Rekonstruktion	27.32.00↔	Asgdhnt Exz o Dstr v Läs o Gw a knöch Gaum, n.n.bz.
25.3x.52↔	Vollständige Pelviglossomekt, Reko m lok Schleimhaut	27.32.10↔	Totale transorale Exst von Läs oder Gew a knöch Gaum
25.3x.53↔	Vollständige Pelviglossomekt, Reko m myokutanem Lp	27.32.11↔	Rd trnsmndblär Exz [EnblcRs] v Läs o Gw a knöch Gaum
25.3x.54↔	Vollst Pelviglossomekt, Reko m fr mikrovaskanast Tx	27.32.12↔	Rd trnsfzial Exz [EnblcRs] v Läs o Gw a knöch Gaum
25.3x.59↔	Vollständige Pelviglossomekt, m sonstiger Reko	27.32.99↔	Aisgedehnt Exz o Destr von Läs o Gew a knöch Gaum, so
25.4x.00↔	Radikale Glossektomie, n.n.bez.	27.53↔	Verschluss einer Fistel im Mund
25.4x.10↔	Radikale Glossektomie, transoraler Zugang, n.n.bez.	27.54.00↔	Plastische Rekonstruktion e (angeb) Lipsp, n.n.bez.
25.4x.11↔	Rad Glossekt, transoraler Zugang, oh Rekonstruktion	27.54.10↔	Lippenplastik einer (angeborenen) Lippenspalte



27.54.11↔	Sekundäroperation einer (angeborenen) Lippenspalte	29.2x.99↔	Exz von branch Zyste oder Rest d Kiempalt, sonstige
27.54.99↔	Plastische Rekonstruktion e (angeb) Lipsp, sonstige	29.31↔	Krikopharyngeale Myotomie
27.55.00↔	Vollhauttransplantat an Lippe und Mund, n.n.bez.	29.32.00↔	Pharyngeale Divertikulektomie, n.n.bez.
27.55.10↔	Kleinflächiges Vollhauttransplantat an Lippe und Mund	29.32.10↔	Endoskopisches Diverticulostomie eines Zenker-Divertikels
27.55.20↔	Großflächiges Vollhauttransplantat an Lippe und Mund	29.32.11↔	Divertikulektomie eines Zenker-Divertikels
27.55.99↔	Vollhauttransplantat an Lippe und Mund, sonstige	29.32.99↔	Pharyngeale Divertikulektomie, sonstige
27.56.00↔	Sonstiges Hauttransplantat an Lippe und Mund, n.n.bez.	29.33.00↔	(Partielle) Pharyngektomie, n.n.bez.
27.56.10↔	Kleinflächiges Spalthauttransplantat an Lippe und Mund	29.33.10↔	Partielle Pharyngektomie, ohne Rekonstruktion
27.56.20↔	Großflächiges Spalthauttransplantat an Lippe und Mund	29.33.11↔	Part Pharyngekt, Rekonstruktion m gestielt reg o Fernl
27.56.30↔	Kleinflächige heterologe Hauttransplantation an die Lippe	29.33.12↔	Part Pharyngekt, Reko m fr mikrovaskanast Tx
27.56.40↔	Grossflächig heterologe Hauttransplantation an die Lippe	29.33.20↔	Totale Pharyngekt, Reko m gestielt reg o Fernl
27.56.50↔	Kleinflächige homologe Hauttransplantation an d Lippe	29.33.21↔	Tt Phryngkt, Rk m fr mkrvsknst Tx, fr Drmtr o Mgnhchzg
27.56.60↔	Grossflächig homologe Hauttransplantation an die Lippe	29.33.99↔	(Partielle) Pharyngektomie, sonstige
27.56.99↔	Sonstiges Hauttransplantat an Lippe und Mund, sonstige	29.4x.00↔	Plastische Rekonstruktion am Pharynx, n.n.bez.
27.57.00↔	Anbr e gestielt oder fr Lp an Lip und Mund, n.n.bez.	29.4x.10↔	Plast Reko a Phar, m lok Schleimhaut o fr Hautlap
27.57.10↔	Anbr e fr mikrovaskanast Transpl an Lip und Mund	29.4x.11↔	Plast Rekonstruktion a Phar, m gestielt myokutanen Lp
27.57.11↔	Anbringen eines gestielten Fernlappens an Lippe und Mund	29.4x.12↔	Plst Rk a Phr,m mkrvsk anstmsiertm Tx,Drmttr o Mgnhchzg
27.57.99↔	Anbr e gestielt oder fr Lp an Lip und Mund, sonstige	29.4x.99↔	Plastische Rekonstruktion am Pharynx, sonstige
27.58↔	Rv e gstielt o fr Lp o fr Hauttrmsplntts an Lp u Mnd	29.52↔	Exzision einer branchiogenen Fistel
27.59.00↔	Sonst plastische Rekonstruktion an Lippe und Mund, n.n.bez.	29.59↔	Sonstige plastische Rekonstruktion am Pharynx
27.59.10↔	Kleinfl temporäres HautRegenerationsgraft an d Lippe	29.99↔	Sonstige Operation am Pharynx
27.59.11↔	Grossflächiges temporäres HautRegenergraft an d Lip	30.1x.00↔	Hemilaryngektomie, n.n.bez.
27.59.20↔	Klfl Weichteildeckung d kult Keratinozyten an d Lippe	30.1x.10↔	Hemilaryngektomie, supraglottisch horizontal
27.59.21↔	Grofl Weichteildeckung d kult Keratinozyten an d Lippe	30.1x.11↔	Hemilaryngektomie, supraglottisch mit Zungengrundresektion
27.59.30↔	Klfl temp Weichteildeckung d Komb mehr Verf an d Lip	30.1x.99↔	Hemilaryngektomie, sonstige
27.59.31↔	Grossflächige temp Weichtd d Komb mehr Verf an d Lip	30.21↔	Epiglottidektomie
27.59.40↔	So Plast Reko an Lip und Mund m fr mikrovaskanast Tx	30.22.00↔	Chordektomie, n.n.bez.
27.59.41↔	Sonstige Plast Reko an Lip und Mund m gestielt Fernl	30.22.10↔	Chordektomie, endolaryngeal
27.59.50↔	Lappenstieldurchtrennung nach Hautplastik an der Lippe	30.22.11↔	Chordektomie, durch Thyreotomie
27.59.60↔	Einsetzen eines Gewebeexpanders an der Lippe	30.22.99↔	Chordektomie, sonstige
27.59.99↔	Sonst plastische Rekonstruktion an Lippe und Mund, sonst	30.29.00↔	Sonstige partielle Laryngektomie, n.n.bez.
27.62.00↔	Korrektur einer Gaumenspalte, n.n.bez.	30.29.10↔	Cricohyoidoepiglottopexy (CHEP)
27.62.10↔	Korrektur einer Gaumenspalte, Kieferplastik	30.29.11↔	Cricohyoidopexy (CHP)
27.62.11↔	Korrektur einer Gaumenspalte, Kieferplastik mit Osteoplastik	30.29.20↔	Partielle Larynx-Pharynx-Resektion
27.62.12↔	Primäre plastische Rekonstruktion am weichen Gaumen	30.29.21↔	Partielle Laryngektomie frontale (Huet)
27.62.20↔	Korrektur einer Gaumenspalte, Sekundärop der Kieferspalte	30.29.22↔	Partielle Laryngektomie frontolaterale (Leroux-Robert)
27.62.21↔	Sekund plast Rekonst am knöch Gaumen mit Knochtmspl	30.29.30↔	Arytenoidektomie
27.62.22↔	Sekundäre plastische Rekonstruktion am weichen Gaumen	30.29.99↔	Sonstige partielle Laryngektomie, sonstige
27.62.99↔	Korrektur einer Gaumenspalte, sonstige	30.3x.00↔	Vollständige Laryngektomie, n.n.bez.
27.63.00↔	Revision der Korrektur einer Gaumenspalte, n.n.bez.	30.3x.10↔	Vollständige Laryngektomie, ohne Rekonstruktion
27.63.10↔	Revision der Korrektur einer Gaumenspalte, Kieferplastik	30.3x.11↔	Vollständige Laryekt, Rekonstruktion m lok Schleimhaut
27.63.11↔	Rev d Korr e Gaumenspalte, Kieferplastik m Osteopl	30.3x.12↔	Vollständige Laryekt, Reko m Ni vaskularisiertem Tx
27.63.20↔	Rv d Krr e Gaumnsplt, Skndärprtion d Kiefersplt	30.3x.13↔	Vollständige Laryekt, Rekonstruktion m gestielt reg Lp
27.63.99↔	Revision der Korrektur einer Gaumenspalte, sonstige	30.3x.14↔	Vollständige Laryekt, Rekonstruktion m gestielt Fernl
27.64↔	Einsetzen eines Gaumenimplantates	30.3x.15↔	Vollständige Laryekt, Reko m fr mikrovaskanast Tx
27.69.00↔	Sonstige plastische Rekonstruktion am Gaumen, n.n.bez.	30.3x.16↔	Vollständige Laryekt, Rekonstruktion mit fr Darmtr
27.69.10↔	Plastische Rekonstruktion am weichen Gaumen	30.3x.17↔	Vollständige Laryngektomie, Rekonstruktion mit Magenhochzug
27.69.11↔	Plastische Rekonstruktion am knöchernen Gaumen	30.3x.19↔	Vollständige Laryngektomie, sonstige Rekonstruktion
27.69.99↔	Sonstige plastische Rekonstruktion am Gaumen, sonstige	30.3x.99↔	Vollständige Laryngektomie, sonstige
27.73↔	Plastische Rekonstruktion an der Uvula	30.4x.00↔	Radikale Laryngektomie, n.n.bez.
27.79↔	Sonstige Operationen an der Uvula	30.4x.10↔	Radikale Laryngektomie, mit Pharyngektomie, oh Rekonstrukt
28.2x.00↔	Tonsillektomie ohne Adenoidektomie, n.n.bez.	30.4x.11↔	Rad Laryekt, m Pharyngekt, Reko m lok Schleimhaut
28.2x.10↔	Part Res d Tonsille [Tonsillotomie] oh Adenoidekt	30.4x.12↔	Rad Laryekt, m Pharyngekt, Reko m Ni vaskul Tx
28.2x.11↔	Total Tonsillektomie ohne Adenoidektomie	30.4x.13↔	Rad Laryekt, m Pharyngekt, Reko m gestielt reg Lp
28.2x.12↔	Abszessonsillektomie	30.4x.14↔	Rad Laryekt, m Pharyngekt, Reko m gestielt Lp
28.2x.99↔	Tonsillektomie ohne Adenoidektomie, sonstige	30.4x.15↔	Rad Laryekt, m Pharyngekt, Reko m fr mikrovaskanast Tx
28.3↔	Tonsillektomie mit Adenoidektomie	30.4x.16↔	Rad Laryekt, m Pharyngekt, Rekonstruktion m fr Darmtr
28.4↔	Exzision eines Tonsillenrestes	30.4x.17↔	Rad Laryekt, m Pharyngekt, Reko m Magenhochzug
28.5x.00↔	Exzision der Zungengrundtonsille, n.n.bez.	30.4x.19↔	Rad Laryekt, m Pharyngekt, sonstige Rekonstruktion
28.5x.10↔	Exzision der Zungengrundtonsille, transoral	30.4x.20↔	Rad Laryekt, m Pharyngekt und Schilddres, oh Reko
28.5x.11↔	Exzision der Zungengrundtonsille, durch Pharyngotomie	30.4x.21↔	Rd Lrykt, m Phryngkt u Schlddrs, Rk m lk Schleimh
28.5x.99↔	Exzision der Zungengrundtonsille, sonstige	30.4x.22↔	Rd Lrykt, m Phryngkt u Schlddrs, Rk m N vskl Tx
28.6↔	Adenoidektomie ohne Tonsillektomie	30.4x.23↔	Rd Lrykt, m Phryngkt u Schlddrs, Rk m gstielt rg Lp
28.91↔	Entf e Fk von Tonsillen und Adenoid d Inzision	30.4x.24↔	Rd Lrykt, m Phryngkt u Schlddrs, Rk m gstielt Lp
28.92↔	Exzision einer Läsion an Tonsillen und Adenoiden	30.4x.25↔	Rd Lrykt, m Phryngkt u Schlddrs, Rk m fr mkrvsknst Tx
29.2x.00↔	Exz von branch Zyste oder Rest d Kiempalt, n.n.bez.	30.4x.26↔	Rd Lrykt, m Phryngkt u Schlddrs, Rk m fr Drmtr
29.2x.10↔	Exzision einer laterale Halszyste	30.4x.27↔	Rd Lrykt, m Phryngkt u Schlddrs, Rk m Mgnhchzg
29.2x.11↔	Exz von branch Zyste o Rest d Kiempalt als sek Eingr	30.4x.29↔	Rad Laryekt, m Pharyngekt und Schilddres, so Reko
29.2x.20↔	Operation an Kiemengangsresten, n.n.bez.	30.4x.99↔	Radikale Laryngektomie, sonstige
29.2x.21↔	Operation an Kiemengangsresten, sekundärer Eingriff	31.61↔	Naht einer Rissverletzung am Larynx

31.62↔	Verschluss einer Larynxfistel	32.42.30↔	Lobektomie an der Lunge, erweitert
31.63↔	Revision einer Laryngostomie	32.42.40↔	Lobektomie an der Lunge, Bilobektomie, n.n.bez.
31.64↔	Versorgung einer Larynxfraktur	32.42.41↔	Lobekt an d Lu, Bilobekt, ohne bronchopl o angiopl Erw
31.69.00↔	Sonstige plastische Rekonstruktion am Larynx, n.n.bez.	32.42.42↔	Lobektomie an d Lunge, Bilobekt, mit bronchopl Erw
31.69.10↔	Laryngoplastik, n.n.bez.	32.42.43↔	Lobektomie an d Lunge, Bilobekt, mit angiopl Erw
31.69.11↔	Medialisierung Laryngoplastik, n.n.bez.	32.42.44↔	Lobekt an d Lu, Bilobekt, m bronchopl und angiopl Erw
31.69.12↔	Medialisierung Laryngoplastik, Thyroplastik Typ I	32.42.49↔	Lobektomie an der Lunge, Bilobektomie, sonstige
31.69.13↔	Medialisierung Laryngoplastik durch Injektion	32.42.99↔	Lobektomie an der Lunge, offen chirurgisch, sonstige
31.69.14↔	Medialisierung Laryngoplastik, externer Zugang	32.49↔	Sonstige Lobektomie an der Lunge
31.69.20↔	Erweiterungsplastik der Glottis (endolaryngeal)	32.50↔	Thorakoskopische Pneumonektomie
31.69.30↔	Cricothyroidopexie	32.59↔	Exzision der Lunge, n.n.bez.
31.69.31↔	Arytenoidopexie	32.6↔	Radikale Dissektion von Thoraxstrukturen
31.69.40↔	Konstruktion / Revision einer Neoglottis	33.0↔	Inzision an einem Bronchus
31.69.41↔	Plastische Rekonstruktion des Larynx	33.1↔	Inzision an der Lunge
31.69.42↔	Plastische Rekonstruktion einer Stimmlippe	33.20↔	Thorakoskopische Lungenbiopsie
31.69.99↔	Sonstige plastische Rekonstruktion am Larynx, sonstige	33.25↔	Offene Bronchusbiopsie
31.71↔	Naht einer Rissverletzung an der Trachea	33.28↔	Offene Lungenbiopsie
31.72↔	Verschluss einer äusseren trachealen Fistel	33.31↔	Destruktion des N. phrenicus für Lungenkollaps
31.73↔	Verschluss einer anderen trachealen Fistel	33.33↔	Pneumoperitoneum für Lungenkollaps
31.75↔	Rekonstruktion d Trachea und Konstr e künstl Larynx	33.34.00↔	Thorakoplastik, n.n.bez.
31.79.00↔	Sonstige Plast Rekonstruktion an d Trachea, n.n.bez.	33.34.10↔	Thorakoplastik, partiell
31.79.10↔	Erweiterungsplastik eines Tracheostoma	33.34.20↔	Thorakoplastik, komplett
31.79.11↔	Plastische Rekonstruktion (Tracheatransplantation)	33.34.99↔	Thorakoplastik, sonstige
31.79.12↔	Tracheopexie	33.39↔	Sonstiger chirurgischer Lungenkollaps
31.79.13↔	End-zu-End-Anastomose der Trachea (bei Ruptur)	33.41↔	Naht eines Bronchusrisses
31.79.14↔	Cricotracheale Resektion	33.42↔	Verschluss einer Bronchusfistel
31.79.15↔	Sonstige (Plast) Reko an d Trachea b Trachealstenose	33.43↔	Verschluss einer Lungenverletzung
31.79.99↔	Sonst plastische Rekonstruktion an der Trachea, sonst	33.48.00↔	So und Plast Rekonstruktionen an e Bronch, n.n.bez.
31.92↔	Lösung von Adhäsionen an Trachea oder Larynx	33.48.10↔	Plst Dckng brmchialr Anstmsn u Näht, n.n.bz.
31.98↔	Sonstige Operationen am Larynx	33.48.11↔	Plst Dckng brmchialr Anstmsn u Näht, m Omntm mjs
31.99↔	Sonstige Operationen an der Trachea	33.48.12↔	Plst Dckng brmchialr Anstmsn u Näht, m MTrnsp
32.09.00↔	So Lok Exz o Destr von Läs o Gew an e Bronch, n.n.bez.	33.48.13↔	Plast Deckung bronchialer Anastomosen u Nähte, m Perik
32.09.10↔	So Lok Exz o Destr v Läs o Gew an e Bronch, d Thorakot	33.48.14↔	Plst Dckng brmchialr Anstmsn u Näht, m Zwrfch
32.09.20↔	S Lk Exz o Dstr v Läs o Gw an e Brmch, d Thrkskpie	33.48.15↔	Plst Dckng brmchialr Anstmsn u Näht, m Vn azygs
32.09.99↔	So Lok Exz o Destr von Läs o Gew an e Bronch, so	33.48.16↔	Plast Deckung bronchialer Anastomosen u Nähte, m Pleur
32.1x.00↔	Sonstige Exzision an einem Bronchus, n.n.bez.	33.48.17↔	Plst Dckng brmchialr Anstmsn u Näht, m prkrdialm Ftt
32.1x.10↔	Sonst Exzision an einem Bronchus, Bifurkationsresektion	33.48.19↔	Plast Deckung bronchialer Anastomosen und Nähte, So
32.1x.20↔	So Exz an e Bronch, Rev e Bronchusstumpfinsuffizienz	33.48.99↔	So und Plast Rekonstruktionen an e Bronch, So
32.1x.99↔	Sonstige Exzision an einem Bronchus, sonstige	33.49.00↔	Sonstige und Plast Rekonstruktion an d Lu, n.n.bez.
32.20↔	Thorakoskop Exzision von Läsion oder Gewebe an der Lunge	33.49.10↔	Plst Dckng intrthr vsk Anstmsn u Näht, n.n.bz.
32.21↔	Plikatur einer Emphyseblase	33.49.11↔	Plst Dckng intrthr vsk Anstmsn u Näht, m Omntm mjs
32.22↔	Chirurgische Lungenvolumenreduktion	33.49.12↔	Plst Dckng intrthr vsk Anstmsn u Näht, m MTrnsp
32.23↔	Offene Exzision von Läsion oder Gewebe an der Lunge	33.49.13↔	Plst Dckng intrthr vsk Anstmsn u Näht, m Prk
32.25↔	Thorakoskop Ablation von Läsion oder Gewebe an der Lunge	33.49.14↔	Plst Dckng intrthr vsk Anstmsn u Näht, m Zwrfch
32.26↔	Sonstige und ni näher bez Exz von Läs oder Gew an d Lu	33.49.15↔	Plst Dckng intrthr vsk Anstmsn u Näht, m Vn azygs
32.28↔	Endosk Exz oder Destr von Läsion oder Gew an d Lunge	33.49.16↔	Plst Dckng intrthr vsk Anstmsn u Näht, m Pleur
32.29↔	Sonstige Lok Exz oder Destr von Läs oder Gew an d Lu	33.49.17↔	Plst Dckng intrthr vsk Anstmsn u Näht, m prkrdialm Ftt
32.30↔	Thorakoskopische Segmentresektion der Lunge	33.49.19↔	Plast Deckung intrathor vask Anastomosen u Nähte, so
32.39↔	Sonst und nicht näher bez Segmentresektion der Lunge	33.49.99↔	Sonstige und Plast Rekonstruktion an d Lu, sonstige
32.41.00↔	Thorakoskopische Lobektomie an der Lunge, n.n.bez.	33.50↔	Lungentransplantation, n.n.bez.
32.41.10↔	Lbkt an d L, thrksk, oh Ang e rd Lymphkt, n.n.bz.	33.51↔	Einseitige Lungentransplantation
32.41.11↔	Lbkt an d L, thrksk, oh Ang rd Lymphkt, oh brmchpl o angiopl Erw	33.52↔	Beidseitige Lungentransplantation
32.41.12↔	Lbkt an d L, thrksk, oh Ang e rd Lymphkt, m brmchpl Erw	33.53↔	LungenRetx während dess stationären Aufnh
32.41.13↔	Lbkt an d L, thrksk, oh Ang e rd Lymphkt, m angiopl Erw	33.6x.00↔	Kombinierte Herz-Lungentransplantation, n.n.bez.
32.41.14↔	Lbkt an d L, thrksk, oh Ang rd Lymphkt, m brmchpl u angiopl Erw	33.6x.10↔	Komb HerzLungenRetx während dess stationären Aufnh
32.41.19↔	Lobekt an d Lu, thoraxsk, oh Ang e rad Lymphekt, so	33.6x.99↔	Kombinierte Herz-Lungentransplantation, sonstige
32.41.20↔	Lobekt an d Lu, thoraxsk, m radik Lymphekt, n.n.bez.	33.71.00↔	End Einsetz o Ersetz von Bronchialventil(en), n.n.bez.
32.42.00↔	Lobektomie an der Lunge, offen chirurgisch, n.n.bez.	33.71.10↔	Endoskopisches Einsetzen von Bronchialventil(en), n.n.bez.
32.42.10↔	Lbkt an d L, offn chr, oh Ang e rd Lymphkt, n.n.bz.	33.71.11↔	Endoskopisches Einsetzen von Bronchialventil(en), ein Ventil
32.42.11↔	Lbkt an d L, offn chr, oh Ang rd Lymphkt, oh brmchpl o angiopl Erw	33.71.12↔	Endosk Einsetzen von Bronchialventil(en), zwei Ventile
32.42.12↔	Lbkt an d L, offn chr, oh Ang e rd Lymphkt, m brmchpl Erw	33.71.13↔	Endosk Einsetzen von Bronchialventil(en), drei Ventile
32.42.13↔	Lbkt an d L, offn chr, oh Ang e rd Lymphkt, m angiopl Erw	33.71.14↔	Endosk Einsetzen von Bronchialventil(en), vier Ventile
32.42.14↔	Lbkt an d L, offn chr, oh Ang rd Lymphkt, m brmchpl u angiopl Erw	33.71.15↔	End Einsetz von Bronchialventil(en), 5 u mehr Ventile
32.42.19↔	Lobekt an d Lu, offen chir, oh Ang e rad Lymphekt, so	33.71.20↔	Endoskopisches Ers von Bronchialventil(en), n.n.bez.
32.42.20↔	Lobekt an d Lu, offen chir, m radik Lymphekt, n.n.bez.	33.71.21↔	Endoskopisches Ers von Bronchialventil(en), ein Ventil
32.42.21↔	Lbkt an d L, offn chr, m rdk Lymphkt, oh brmchpl o angiopl Erw	33.71.22↔	Endoskopisches Ers von Bronchialventil(en), zwei Ventile
32.42.22↔	Lbkt an d L, offn chr, m rdk Lymphkt, m brmchpl Erw	33.71.23↔	Endoskopisches Ers von Bronchialventil(en), drei Ventile
32.42.23↔	Lbkt an d L, offn chr, m rdk Lymphkt, m angiopl Erw	33.71.24↔	Endoskopisches Ers von Bronchialventil(en), vier Ventile
32.42.24↔	Lbkt an d L, offn chr, m rdk Lymphkt, m brmchpl u angiopl Erw	33.71.25↔	End Ersetz von Bronchialventil(en), 5 und mehr Ventile
32.42.29↔	Lobekt an d Lu, offen chir, m radik Lymphekt, sonstige	33.71.99↔	End Einsetz o Ersetz von Bronchialventil(en), sonstige



33.79↔	End Einsetz von So Bronchialvorrichtung o Substanz	34.79.32↔	S Plst Rk an d Brw, off Rp e Strnmfrkr, d Pl
33.92↔	Ligatur eines Bronchus	34.79.39↔	So Plast Reko an d Bruw, off Rep e Sternumfraktur, So
33.98↔	Sonstige Operationen an einem Bronchus	34.79.40↔	So Plast Reko an d Bruw, Knochenplastik und Knocht
33.99↔	Sonstige Operationen an der Lunge	34.79.99↔	Sonst plastische Rekonstruktion an der Brustwand, sonst
34.02↔	Probethorakotomie	34.81↔	Exzision von Läsion oder Gewebe am Zwerchfell
34.03↔	Rethorakotomie	34.82↔	Naht eines Zwerchfellrisses
34.1↔	Inzision des Mediastinums	34.83↔	Verschluss einer Zwerchfellfistel
34.21.00↔	Transpleurale Thorakoskopie, n.n.bez.	34.84↔	Sonstige plastische Rekonstruktion am Zwerchfell
34.21.10↔	Transpleurale Thorakoskopie, Ersteingriff	34.85↔	Implantation eines Zwerchfellschrittmachers
34.21.20↔	Transpleurale Thorakoskopie, Reeingriff	34.89.00↔	Sonstige Operationen am Zwerchfell, n.n.bez.
34.21.99↔	Transpleurale Thorakoskopie, sonstige	34.89.10↔	Sonstige Op a Zwerchfell, Inzis (Zwerchfellsplattung)
34.26↔	Offene Biopsie am Mediastinum	34.89.99↔	Sonstige Operationen am Zwerchfell, sonstige
34.27.00↔	Biopsie am Zwerchfell, n.n.bez.	34.93↔	Plastische Rekonstruktion an der Pleura
34.27.10↔	Geschlossene (Nadel-) Biopsie am Zwerchfell	34.99.00↔	Sonstige Operationen am Thorax, n.n.bez.
34.27.20↔	Offene Biopsie am Zwerchfell	34.99.10↔	Entnahme von Rippenknorpel als Transplantat
34.27.99↔	Biopsie am Zwerchfell, sonstige	34.99.99↔	Sonstige Operationen am Thorax, sonstige
34.3x.00↔	Exz oder Destr von Läs oder Gew d Mdst, n.n.bez.	35.00↔	Valvulotomie am geschlossenen Herzen, Klappe nicht bez
34.3x.10↔	Exzision von Läsion oder Gewebe des Mediastinums	35.01↔	Valvulotomie am geschlossenen Herzen, Aortenklappe
34.3x.20↔	Resektion von Läsion oder Gewebe des Mediastinums, n.n.bez.	35.02↔	Valvulotomie am geschlossenen Herzen, Mitralklappe
34.3x.21↔	Res von Läs o Gew d Mdst, oh Res an mediast Organen	35.03↔	Valvulotomie am geschlossenen Herzen, Pulmonalklappe
34.3x.22↔	Rs v Läs o Gw d Mdst, m Lngnrs o Brstwndteilrsktion	35.04↔	Valvulotomie am geschlossenen Herzen, Trikuspidalklappe
34.3x.23↔	Resektion von Läs o Gew d Mdst, m Perikardtres	35.10↔	Valvuloplastik a offenen Herz, ohne Ers, Klap Ni bez
34.3x.24↔	Resektion von Läs o Gew d Mdst, m prothetischem GefErs	35.11.00↔	Valvplast d Aortklapp a off Herz, oh Ers, n.n.bez.
34.3x.25↔	Resektion von Läs o Gew d Mdst, m Lungenres und GefErs	35.11.10↔	Valvulotomie der Aortenklappe am offenen Herzen
34.3x.26↔	Res von Läs o Gew d Mdst, m Lungenres und Perikardtres	35.11.20↔	Rk d Artklpp a off Hz, oh Ers, b kng Klppnm d Hz
34.3x.27↔	Res von Läs o Gew d Mdst, m Perikardtres und GefErs	35.11.99↔	Valvuloplastik d Aortklapp a off Herz, oh Ers, So
34.3x.28↔	Rs v Läs o Gw d Mdst, m Lngn u Prkrdtrs u GfErs	35.12.00↔	Valvplast d Mitralkl a off Herz, oh Ers, n.n.bez.
34.3x.29↔	Resektion von Läsion oder Gewebe des Mediastinums, sonst	35.12.10↔	Valvulotomie der Mitralklappe am offenen Herzen
34.3x.30↔	Destruktion von Läsion oder Gewebe des Mediastinums	35.12.11↔	Segelrekonstruktion der Mitralklappe am offenen Herzen
34.3x.99↔	Exz oder Destr von Läs oder Gew d Mdst, sonstige	35.12.20↔	Rk d Mitrkl a off Hz, oh Ers, b kng Klppnm d Hz
34.4x.00↔	Exzision oder Destr einer Läsion an d Bruw, n.n.bez.	35.12.99↔	Valvuloplastik d Mitralkl a off Herz, oh Ers, sonstige
34.4x.10↔	Exzision einer Läsion an der Brustwand	35.13.00↔	Valvplast d Pulmklapp a off Herz, oh Ers, n.n.bez.
34.4x.20↔	Teilresektion einer Läsion an der Brustwand, n.n.bez.	35.13.10↔	Valvulotomie der Pulmonalklappe am offenen Herzen
34.4x.21↔	Teilresektion e Läsion an der Brustwand, ohne Rekonstruktion	35.13.20↔	Rk d Plmklpp a off Hz, oh Ers, b kng Klppnm d Hz
34.4x.22↔	Teilresektion e Läsion an der Brustwand, mit Rekonstruktion	35.13.99↔	Valvuloplastik d Pulmklapp a off Herz, oh Ers, so
34.4x.30↔	Rs e Läs an d Brw, kmpltt Rs d Strnms, n.n.bz.	35.14.00↔	Valvplast d Trikusklap a off Herz, oh Ers, n.n.bez.
34.4x.31↔	Res e Läs an d Bruw, komplette Res d Sternums, oh Reko	35.14.10↔	Valvulotomie der Trikuspidalklappe am offenen Herzen
34.4x.32↔	Res e Läs an d Bruw, komplette Res d Sternums, m Reko	35.14.11↔	Segelrekonstruktion der Trikuspidalklappe am offenen Herzen
34.4x.40↔	Destruktion einer Läsion an der Brustwand	35.14.20↔	Rk d Trkspklp a off Hz, oh Ers, b kng Klppnm d Hz
34.4x.99↔	Exzision oder Destr einer Läsion an d Bruw, sonstige	35.14.99↔	Valvuloplastik d Trikusklap a off Herz, oh Ers, so
34.51↔	Dekortikation der Lunge	35.19.00↔	Valvuloplastik a off Herz, oh Ers, So Klap, n.n.bez.
34.52↔	Thorakoskopische Dekortikation der Lunge	35.19.10↔	Rk e AVKlp a off Hz, oh Ers, b kng Klppnm d Hz
34.59.00↔	Sonstige Exzision an der Pleura, n.n.bez.	35.19.11↔	Rk e Trncsklpp a off Hz, oh Ers, b kng Klppnm d Hz
34.59.10↔	Sonst Exzision an der Pleura, thorakoskopische Pleurektomie	35.19.99↔	Valvuloplastik a off Herz, oh Ers, So Klap, So
34.59.20↔	Sonst Exzision an der Pleura, offen chirurgische Pleurektomie	35.20↔	Herzklappenersatz, Klappe nicht bezeichnet
34.59.99↔	Sonstige Exzision an der Pleura, sonstige	35.21.00↔	Aortenklappenersatz mit Graft, n.n.bez.
34.6x.00↔	Pleurodese, n.n.bez.	35.21.10↔	Aortenklappenersatz mit Graft, Bioprothese
34.6x.11↔	Pleurodese, offen chirurgisch, ohne Dekortikation	35.21.11↔	Aorklappers m Graft selbexp Bioproth, nahtfrei, off chir
34.6x.12↔	Pleurodese, offen chirurgisch, mit Dekortikation	35.21.20↔	Implant e klappentragenden Gefprothese, biol Aortklapp
34.6x.19↔	Pleurodese, offen chirurgisch, sonstige	35.21.99↔	Aortenklappenersatz mit Graft, sonstige
34.6x.20↔	Pleurodese, thorakoskopisch, n.n.bez.	35.22.00↔	Sonstiger Aortenklappenersatz, n.n.bez.
34.6x.21↔	Pleurodese, thorakoskopisch, ohne Dekortikation	35.22.10↔	Minimal-invasive Implantation einer Aortenklappe, n.n.bez.
34.6x.22↔	Pleurodese, thorakoskopisch, mit Dekortikation	35.22.11↔	Minimal-invasive Implantation e Aortenklappe, transapikal
34.6x.29↔	Pleurodese, thorakoskopisch, sonstige	35.22.19↔	Minimal-invasive Implantation einer Aortenklappe, sonst
34.6x.99↔	Pleurodese, sonstige	35.22.20↔	Aortenklappenersatz durch Autotransplant [Ross-Operation]
34.71↔	Naht einer Brustwandverletzung	35.22.30↔	Implant e klappentr Gefprothese, mechanische Aortklapp
34.72↔	Verschluss einer Thorakostomie	35.22.99↔	Sonstiger Aortenklappenersatz, sonstige
34.73↔	Verschluss anderer Thoraxfisteln	35.23↔	Mitralklappenersatz mit Graft
34.74↔	Korrektur einer Brustwanddeformität	35.24↔	Sonstiger Mitralklappenersatz
34.79.00↔	Sonst plastische Rekonstruktion an der Brustwand, n.n.bez.	35.25.00↔	Pulmonalklappenersatz mit Graft, n.n.bez.
34.79.10↔	S Plst Rk an d Brw, sk Vrschl e Thrkt, n.n.bz.	35.25.10↔	Pulmonalklappenersatz mit Graft, Bioprothese
34.79.11↔	S Plst Rk an d Brw, sk Vrschl e Thrkt, d Drht	35.25.20↔	Implant e klappentr Gefprothese, biol Pulmonalklappe
34.79.12↔	So Plast Reko an d Bruw, sek Verschl e Thorakot, d Pl	35.25.99↔	Pulmonalklappenersatz mit Graft, sonstige
34.79.19↔	So Plast Reko an d Bruw, sek Verschluss e Thorakot, so	35.26.00↔	Sonstiger Pulmonalklappenersatz, n.n.bez.
34.79.20↔	So Plast Reko an d Bruw, Stab, offen chir, n.n.bez.	35.26.10↔	Minimal-invasive Implantation einer Pulmonalklappe, n.n.bez.
34.79.21↔	So Plast Reko an d Bruw, Stab, offen chir, d Draht	35.26.19↔	Minimal-invasive Implantation einer Pulmonalklappe, sonst
34.79.22↔	So Plast Reko an d Bruw, Stab, offen chir, d Pl	35.26.20↔	Implant e klappentr Gefprothese, Mech Pulmonalklappe
34.79.29↔	So Plast Reko an d Bruw, Stab, offen chir, so	35.26.99↔	Sonstiger Pulmonalklappenersatz, sonstige
34.79.30↔	S Plst Rk an d Brw, off Rp e Strnmfrkr, n.n.bz.	35.27↔	Trikuspidalklappenersatz mit Graft
34.79.31↔	S Plst Rk an d Brw, off Rp e Strnmfrkr, d Drht	35.28↔	Sonstiger Trikuspidalklappenersatz

35.29.00↔	Herzklappenersatz, sonstige Klappe, n.n.bez.	35.98.10↔	Prktntrnsmnln Vrschl e Vhsptmdfcts, n.n.bz.
35.29.10↔	Ers d AVKlappe b kongenitalen Klappenanomalien d Herz	35.98.19↔	Prktntrnsmnln Vrschl e Vhsptmdfcts, S
35.29.20↔	Ers d TruncusKlap b kongenitalen Klappanom d Herz	35.98.30↔	Perkutanentransluminalen Verschl e Vsd
35.29.99↔	Herzklappenersatz, sonstige Klappe, sonstige	35.98.99↔	Sonstige Operationen an Herzsepten, sonstige
35.31↔	Papillarmuskelopration	35.99.00↔	Sonstige Operationen an Herzklappen, n.n.bez.
35.32↔	Sehnenfaden-Operation	35.99.10↔	Sonstige Operationen b kong Klappanom d Herz, n.n.bez.
35.33.00↔	Anuloplastik, n.n.bez.	35.99.11↔	Sonstige Op b kong Klappanom d Herz, Aortklapp
35.33.10↔	Anuloplastik der Mitralklappe, n.n.bez.	35.99.12↔	Sonstige Operationen b kong Klappanom d Herz, Mitralkl
35.33.11↔	Anuloplastik der Mitralklappe, offen	35.99.13↔	Sonstige Op b kong Klappanom d Herz, Pulmonalklappe
35.33.19↔	Anuloplastik der Mitralklappe, sonstige	35.99.14↔	Sonstige Op b kong Klappanom d Herz, Trikuspidalklappe
35.33.20↔	Anuloplastik der Pulmonalklappe, n.n.bez.	35.99.15↔	So Op b kong Klappanom d Herz, AV o Trunkusklappe
35.33.21↔	Anuloplastik der Pulmonalklappe, offen	35.99.19↔	Sonstige Op b kong Klappanom d Herz, sonstige Klap
35.33.29↔	Anuloplastik der Pulmonalklappe, sonstige	35.99.20↔	Sonstige Operationen an Herzklappen, minimal-invasiv
35.33.30↔	Anuloplastik der Trikuspidalklappe, n.n.bez.	35.99.99↔	Sonstige Operationen an Herzklappen, sonstige
35.33.31↔	Anuloplastik der Trikuspidalklappe, offen	36.03↔	Koronarangioplastik am offenen Thorax
35.33.39↔	Anuloplastik der Trikuspidalklappe, sonstige	36.09↔	Sonstige Koronararterien-Desobliteration
35.33.99↔	Anuloplastik, sonstige	36.10.00↔	Aortokoronarer Bypass zur Myokard-Revaskularisation, n.n.bez.
35.34↔	Infundibulektomie	36.10.11↔	Aortokor Byp zur Myokard-Revaskularisation, konv Technik
35.35.00↔	Operationen an den Trabeculae carneae cordis, n.n.bez.	36.10.12↔	Aortokor Byp zur Myokard-Revask, d mininv Technik
35.35.10↔	Subvalvuläre fibröse o muskuläre Res an d Aortklapp	36.10.19↔	Aortokor Byp zur Myokard-Revask, sonstige Technik
35.35.99↔	Operationen an den Trabeculae carneae cordis, sonstige	36.10.99↔	Aortokoronarer Bypass zur Myokard-Revaskularisation, sonst
35.39.00↔	Op an and an d Herzkl angrenz Strukturen, n.n.bez.	36.11.00↔	(Aorto)koronarer Byp an e einz Korart, n.n.bez.
35.39.10↔	Supravalvuläre Resektion, Herzklappe, n.n.bez.	36.11.11↔	(Aorto)koronarer Byp an e einz Korart, konv Technik
35.39.11↔	Supravalvuläre Resektion, Aortenklappe	36.11.12↔	(Aorto)koro Byp an e einz Korart, d mininv Technik
35.39.12↔	Supravalvuläre Resektion, Pulmonalklappe	36.11.19↔	(Aorto)koro Byp an e einz Korart, sonstige Technik
35.39.19↔	Supravalvuläre Resektion, sonstige Herzklappe	36.11.99↔	(Aorto)koronarer Byp an e einz Korart, sonstige
35.39.99↔	Op an and an d Herzkl angrenz Strukturen, sonstige	36.12.00↔	(Aorto)koronarer Bypass an zwei Koronararterien, n.n.bez.
35.41.00↔	Vergrosserung e bestehenden Vorhofseptumdefektes, n.n.bez.	36.12.11↔	(Aorto)koronarer Byp an 2 Korart, konv Technik
35.41.10↔	Vergrosserung e besteh Vorhofseptumdefektes, off Tech	36.12.12↔	(Aorto)koro Byp an 2 Korart, d minimalinvasive Technik
35.41.20↔	Vergross e besteh Vorhofseptumdefektes, geschl Tech	36.12.19↔	(Aorto)koro (Aorto)koro Byp an 2 Korart, So Technik
35.41.99↔	Vergrosserung e bestehenden Vorhofseptumdefektes, sonst	36.12.99↔	(Aorto)koronarer Bypass an zwei Koronararterien, sonst
35.42.00↔	Bildung von Herzseptumdefekten, n.n.bez.	36.13.00↔	(Aorto)koronarer Bypass an drei Koronararterien, n.n.bez.
35.42.10↔	Bildung von Herzseptumdefekten, offene Technik	36.13.11↔	(Aorto)koronarer Byp an 3 Korart, konv Technik
35.42.20↔	Bildung von Herzseptumdefekten, geschlossene Technik	36.13.12↔	(Aorto)koro Byp an 3 Korart, d minimalinvasive Technik
35.42.99↔	Bildung von Herzseptumdefekten, sonstige	36.13.19↔	(Aorto)koronarer Byp an 3 Korart, sonstige Technik
35.43.00↔	Vergross e besteh Ventrikelseptumdefektes, n.n.bez.	36.13.99↔	(Aorto)koronarer Bypass an drei Koronararterien, sonst
35.43.10↔	Vergross e besteh Ventrikelseptumdefektes, off Tech	36.14.00↔	(Art)kr (Art)kr Byp an 4 u mhr Krt, n.n.bz.
35.43.20↔	Vergross e besteh Ventrikelseptumdefektes, geschl Tech	36.14.11↔	(Aorto)koro Byp an 4 und mehr Korart, konv Technik
35.43.99↔	Vergrosserung e besteh Ventrikelseptumdefektes, so	36.14.12↔	(Aorto)koro Byp an 4 und mehr Korart, d mininv Technik
35.50↔	Korrektur von nicht näher bez Herzseptdef mit Prothese	36.14.19↔	(Art)kr (Art)kr Byp an 4 u mhr Krt, S Tch
35.51↔	Korr e Vorhofseptumdefektes m Prothese, offene Technik	36.14.99↔	(Aorto)koro (Aorto)koro Byp an 4 und mehr Korart, so
35.53↔	Korr e Ventrikelseptumdefektes m Prothese, off Zugang	36.15↔	Einf Byp zwischen A. mammaria int und Koronararterien
35.54↔	Korrektur von Endokardkissendefekten (AV-Kanal) mit Prothese	36.16↔	Zweifacher A. mammaria interna-Koronararterien Bypass
35.60↔	Korrektur e nicht bez Herzseptumdefektes mit BioGraft	36.17↔	Abdomino-koronarer Arterien-Bypass
35.61↔	Korrektur eines Vorhofseptumdefektes mit Bio-Graft	36.19↔	Sonst Bypass-Anastomose zur Myokard Revaskularisation
35.62↔	Korrektur eines Ventrikelseptumdefektes mit Bio-Graft	36.2↔	Myokard-Revaskularisation mit Arterien-Implantat
35.63↔	Korr von Endokardkissendefekten (AV-Kanal) mit Bio-Graft	36.31↔	Transmyokardiale Revaskularisation am offenen Thorax
35.70↔	Sonstige Ni näh bez Korr von Ni näh bez Herzseptdef	36.32↔	Sonstige transmyokardiale Revaskularisation
35.71↔	Sonstige nicht näher bez Korr e Vorhofseptumdefektes	36.33↔	Endoskopische transmyokardiale Revaskularisation
35.72.00↔	Korrektur eines Ventrikelseptumdefektes, n.n.bez.	36.34↔	Perkutane transmyokardiale Revaskularisation
35.72.10↔	Verschluss eines erworbenen Ventrikelseptumdefektes	36.39.00↔	Sonstige Herz-Revaskularisation, n.n.bez.
35.72.99↔	Korrektur eines Ventrikelseptumdefektes, sonstige	36.39.10↔	Herz-Revaskularisation durch Koronararterienpatch
35.73↔	So und Ni näh bez Korr von Endokardkissendef (Avkan)	36.39.11↔	Revision eines Koronararterienbypass
35.81↔	Totalkorrektur einer Fallot-Tetralogie	36.39.12↔	Neuanlage eines Koronararterienbypass
35.82↔	Totalkorrektur von total falsch mündenden Pulmonalvenen	36.39.13↔	Transposition von Koronararterien
35.83↔	Totale Rekonstruktion des Truncus arteriosus	36.39.14↔	HerzRevask m fr A. mamm intTx (IMATx)
35.84↔	Totalkorr d Transposition d gross Gef, ni ao klass	36.39.99↔	Sonstige Herz-Revaskularisation, sonstige
35.91↔	Interatriale Transposition des venösen Rückflusses	36.91↔	Korrektur eines Koronargefäss-Aneurysmas
35.92↔	Erzeug e Cond zwischen rechtem Ventrikel und Pulmonart	36.99.00↔	Sonstige Operationen an Herzgefässen n.n.bez.
35.93↔	Erzeugen eines Conduits zwischen linkem Ventrikel und Aorta	36.99.10↔	Intrakoronare Stammzelltherapie, n.n.bez.
35.94↔	Erzeugen eines Conduits zwischen Vorhof und Pulmonalarterie	36.99.11↔	Intrakor Stammzth oh Anr v Stammzfrakt o kult Verm
35.95.00↔	Revision einer Korrekturoperation am Herzen, n.n.bez.	36.99.12↔	Intrakor Stammzth m Anr v Stammzfrakt o kult Verm
35.95.10↔	Prothesenrefixation eines Herzklappenersatzes, n.n.bez.	36.99.19↔	Intrakoronare Stammzelltherapie, sonstige
35.95.11↔	Prothesenrefixation eines Aortenklappenersatzes	36.99.20↔	Operationen bei kongenitalen Anomalien der Herzgefässe
35.95.12↔	Prothesenrefixation eines Mitralklappenersatzes	36.99.30↔	Rekonstruktion des Koronarostiums
35.95.13↔	Prothesenrefixation eines Pulmonalklappenersatzes	36.99.40↔	Sympathektomie der Koronararterien
35.95.14↔	Prothesenrefixation eines Trikuspidalklappenersatzes	36.99.99↔	Sonstige Operationen an Herzgefässen, sonstige
35.95.19↔	Prothesenrefixation eines Herzklappenersatzes, sonstige	37.10↔	Inzision am Herzen n.n.bez.
35.95.99↔	Revision einer Korrekturoperation am Herzen, sonstige	37.11.00↔	Kardiotomie, n.n.bez.
35.98.00↔	Sonstige Operationen an Herzsepten, n.n.bez.	37.11.10↔	Epikardiale, endokardiale und epimyokardiale Inzision



37.11.99↔	Kardiotomie, sonstige	37.64.20↔	Entfernung einer extrakorporalen Pumpe
37.12↔	Perikardiotomie	37.64.30↔	Entfernung einer parakorporalen Pumpe
37.24.00↔	Perikardbiopsie, n.n.bez.	37.64.40↔	Entf eines kompletten Herzersatzsystems (Kunstherz)
37.24.10↔	Geschlossene [perkutane] [Nadel-] Biopsie des Perikards	37.64.50↔	Entfernung einer intrakorporalen Pumpe
37.24.20↔	Offene Perikardbiopsie	37.64.60↔	Entfernung eines äußeren Myokardunterstützungssystems
37.24.99↔	Perikardbiopsie, sonstige	37.64.70↔	Entf e transvasal platzierten axial Pumpe z Kreislunt
37.25.00↔	Herzbiopsie, n.n.bez.	37.64.99↔	Entfernung von herzunterstützenden Systemen, sonstige
37.25.10↔	Geschlossene [perkutane] [Nadel-] Biopsie des Myokards	37.65.00↔	Implant von äusserlichem herzunterst System, n.n.bez.
37.25.20↔	Transvasale Biop des Endokards, Myokards u Endomyokards	37.65.10↔	Implnt(ffn chr)je extrk Pmp(z.B. Kreislp o Zntrpmp),nnbz
37.25.30↔	Herzbiopsie, offen	37.65.11↔	Imp(ffn chr)je extrk Pmp(z.B. Kreislp o Zntrpmp),unvntr
37.25.99↔	Herzbiopsie, sonstige	37.65.12↔	Implnt(ffn chr)je extrk Pmp(z.B. Kreislp o Zntrpmp),bv
37.31.00↔	Perikardektomie, n.n.bez.	37.65.19↔	Implnt(ffn chr)je extrk Pmp(z.B. Kreislp o Zntrpmp),so
37.31.10↔	Perikardektomie, partiell	37.65.20↔	Implant (offen chir) e parakorporalen Pumpe, n.n.bez.
37.31.20↔	Perikardektomie, total	37.65.21↔	Implant (offen chir) e parak Pumpe, univentrikulär
37.31.30↔	Adhäsiolyse am Perikard	37.65.22↔	Implantation (offen chir) e parakorporalen Pumpe, biv
37.31.99↔	Perikardektomie, sonstige	37.65.29↔	Implant (offen chir) e parakorporalen Pumpe, sonstige
37.32↔	Aneurysmektomie am Herzen	37.65.50↔	Dauer d Beh m e univentr extrak Pumpe, n.n.bez.
37.33.00↔	Exz o Destr v and Läs o Gew d Herz, off Zug, n.n.bez.	37.65.51↔	Dauer d Bh m e unvntr extrk Pmp: wng als 48 Std
37.33.10↔	Exz o Destr a Reizleitungssystem, off Zugang, n.n.bez.	37.65.52↔	Dauer d Bh m e unvntr extrk Pmp: 48 bs unt 96 Std
37.33.11↔	Exz o Dstr a Reizsystem,off Zg,abltv Mssn b Tchyrrhythmie	37.65.53↔	Dauer d Beh m e univentr extrak Pumpe: 96 Std u läng
37.33.19↔	Exz o Destr a Reizleitungssystem, off Zugang, sonstige	37.65.60↔	Dauer d Beh mit e biv extrakorporalen Pumpe, n.n.bez.
37.33.20↔	Exz von and Läsion oder Gew d Herzens, offener Zugang	37.65.61↔	Dauer d Beh m e biv extrak Pumpe: weniger als 48 Std
37.33.30↔	Destr von and Läsion oder Gew d Herz, offener Zugang	37.65.62↔	Dauer d Beh m e biv extrak Pumpe: 48 bis unter 96 Std
37.33.99↔	Exz o Destr von and Läs o Gew d Herz, off Zugang, so	37.65.69↔	Dauer d Beh mit e biv extrak Pumpe: mehr Stunden
37.34.00↔	Exz o Destr v and Läs o Gew d Herz, so Zug, n.n.bez.	37.65.99↔	Implant von äusserlichem herzunterst System, sonstige
37.34.10↔	Ablation bei Tachyarrhythmien, n.n.bez.	37.66.00↔	Einsetz von implantbar herzunterst System, n.n.bez.
37.34.11↔	Konventionelle Radiofrequenz-Ablation	37.66.10↔	Implant (offen chir) e intrakorporalen Pumpe, n.n.bez.
37.34.12↔	Gekühlte Ablation	37.66.11↔	Implant (offen chir) e intrakorp Pumpe, univentrikulär
37.34.13↔	Ablation mit anderen Energiequellen	37.66.12↔	Implantation (offen chir) e intrakorporalen Pumpe, biv
37.34.14↔	Ablation mit Hilfe dreidimensionaler Mappingverfahren	37.66.19↔	Implant (offen chir) e intrakorporalen Pumpe, sonstige
37.34.15↔	Kryoablation	37.66.99↔	Einsetz von implantbar herzunterst System, sonstige
37.34.16↔	Multipolare phasenverschobene Radiofrequenzablation	37.67↔	Implantation eines herzmuskelsstimulierenden Systems
37.34.19↔	Sonstige Ablation bei Tachyarrhythmien	37.70↔	Erstimplantation von Elektroden, n.n.bez.
37.34.99↔	Exz o Destr von and Läs o Gew d Herz, so Zugang, so	37.71↔	Erstimplantation von transvenösen Ventrikelektroden
37.35↔	Partielle Ventrikulektomie	37.72↔	Erstimpl von transven Vorhof und Ventrikelektroden
37.41↔	Implant von prothetischem herzunterst System a Herz	37.73↔	Erstimplantation von transvenösen Vorhofelektroden
37.49↔	Sonst plastische Rekonstruktion am Herzen und Perikard	37.74.00↔	Einsetz o Ers von Epikardelektrod a Epikard, n.n.bez.
37.4x.00↔	Plastische Rekonstruktion von Herz und Perikard, n.n.bez.	37.74.10↔	Einsetz o Ers v Epikardelektrod a Epikard, offen chir
37.4x.10↔	Naht des Perikardes (nach Verletzung)	37.74.20↔	Einsetz o Ers von Epikardelektrod a Epikard, thoraksk
37.4x.11↔	Plastische Rekonstruktion des Perikards, sonstige	37.74.99↔	Einsetz o Ers von Epikardelektrod a Epikard, sonstige
37.4x.20↔	Naht des Myokardes (nach Verletzung)	37.75.00↔	Revision von Elektroden, n.n.bez.
37.4x.21↔	Plastische Rekonstruktion des Myokard, sonstige	37.75.10↔	Sondenkorrektur eines Herzschrittmachers oder Defi
37.4x.99↔	Plastische Rekonstruktion von Herz und Perikard, sonst	37.75.20↔	Kupplungskorrektur eines Herzschrittmachers oder Defi
37.51.00↔	Herztransplantation, n.n.bez.	37.75.99↔	Revision von Elektroden, sonstige
37.51.10↔	Herztransplantation	37.76↔	Ers von transvenös Vorhof- und/oder Ventrikelektrode(n)
37.51.20↔	Herz-Retransplantation während desselben stat Aufenthalts	37.79.00↔	Rev o Verlag v Tasche v kard Vorrichtung, n.n.bez.
37.51.99↔	Herztransplantation, sonstige	37.79.01↔	Implantation eines Ereignis Rekorder
37.52↔	Implantation eines kompletten Herzersatzsystems	37.79.10↔	Implnt o Aggrgwchs(h Ändrng d Snd)je EreignisRkrdrs,nnbz
37.53↔	Ers o Repar d thor Einheit e kompl Herzersatzsyst	37.79.11↔	Aggregwechs (oh Änderung d Sonde) e EreignisRekorders
37.54↔	Ers o Rpr v snst implntbr Bstndt e kmpl Hrzstzysst	37.79.19↔	Implnt o Aggrgwchs (h Ändrng d Snd) e EreignisRkrdrs, so
37.61.00↔	Implantation einer intraortalen Ballonpumpe, n.n.bez.	37.79.99↔	Rev o Verlagerung von Tasche von kard Vorrichtung, so
37.61.10↔	Implantation e intraortalen Ballonpumpe, offen chir	37.80.00↔	Implnt e prmn Sm, int o Ers, Grättyp N spzf, n.n.bez.
37.61.20↔	Dauer d Beh mit einer intraortalen Ballonp, n.n.bez.	37.80.10↔	Implnt prmn Sm,int o Ers.Grättyp N spzf,m d Mögl d Frnüb
37.61.21↔	Dauer d Beh m e Intraort Ballonp: weniger als 48 Std	37.80.99↔	Implnt e prmn Sm, int o Ers, Grättyp N spzf, so
37.61.22↔	Dauer d Beh m e Intraort Ballonp: 48 bis unter 96 Std	37.81.00↔	Erstimpl e EinkSm Ni spezif ob rate respons, n.n.bez.
37.61.29↔	Dauer d Beh mit e intraortalen Ballonp: mehr Stunden	37.81.10↔	Erstimpl e EinkSm Ni spezifiziert ob rate respons
37.61.99↔	Implantation einer intraortalen Ballonpumpe, sonstige	37.81.20↔	Systmst v Zweik o Dreiksys auf EnkmSyst,N spzf ob rt rspns
37.62↔	Einsetzen von nicht-implantierbarem herzunterstütz System	37.81.99↔	Erstimpl e EinkSm Ni spezifiziert ob rate respons, so
37.63.00↔	Reparatur von herzunterstützendem System, n.n.bez.	37.82.00↔	Erstimpl e EinkSchrittmachers, rate respons, n.n.bez.
37.63.10↔	Isl Pmpw(N offn chr)je extrk Pmp(Kreislp o Zntrpmp),nnbz	37.82.10↔	Erstimplantation e Einkammer-Schrittmachers, rate responsive
37.63.11↔	Isl Pmpw(N offn chr)je extrk Pmp(Kreislp o Zntrpmp),unvntr	37.82.99↔	Erstimpl e EinkSchrittmachers, rate respons, sonstige
37.63.12↔	Isl Pmpw(N offn chr)je extrk Pmp(Kreislp o Zntrpmp),bv	37.83.00↔	Erstimpl e Zweikammersystemes, m e Schrittmachersonde
37.63.19↔	Isl Pmpwch(N offn chr)je extrk Pmp(Kreislp o Zntrpmp),s	37.83.10↔	Erstimpl e Zweikschritt, oh antiatychykarde Stimul
37.63.20↔	Isol Pumpwech (Ni offen chir) e parak Pumpe, n.n.bez.	37.83.11↔	Erstimpl e Zweikschritt, m antiatychykarde Stimul
37.63.21↔	Isol Pumpwech (Ni offen chir) e parak Pumpe, univentr	37.83.12↔	Erstimpl e ZweikammerSchrittmachers m d Mögl d Fernüb
37.63.22↔	Isol Pumpenwechsel (Ni offen chir) e parak Pumpe, biv	37.83.99↔	Erstimplantation eines Zweikammer-Schrittmachers, sonst
37.63.29↔	Isol Pumpwech (Ni offen chir) e parak Pumpe, sonstige	37.85.00↔	Erstz jgl EnkSchrttmVrrtyp, N spzf ob rt rspns, n.n.bz.
37.63.99↔	Reparatur von herzunterstützendem System, sonstige	37.85.10↔	Aggrgwchs jgl EnkSchrttmVrrtyp, N spzf ob rt rspns
37.64.00↔	Entfernung von herzunterstützenden Systemen, n.n.bez.	37.85.20↔	Agg u Sndnwch jgl EnkSchrttmVrrtyp, N spzf ob rt rspns
37.64.10↔	Entfernung einer intraortalen Ballonpumpe	37.85.99↔	Erstz jgl EnkSchrttmVrrtyp, N spzf ob rt rspns, so

37.86.00↔	Ersetz jegl EinkSchrittmty, rate respons, n.n.bez.	38.02.21↔	Inzision der V. jugularis (externa) (interna)
37.86.10↔	Aggregwechs jegl EinkSchrittmachertypes, rate respons	38.02.28↔	Inzis von sonstigen tiefen extrk Venen an Kopf und Ha
37.86.20↔	Agg u Sondenwech jegl EinkSchrittmtyes, rate respons	38.02.29↔	Inzision von extrakraniellen Venen an Kopf und Hals, sonst
37.86.99↔	Ersetz jegl EinkSchrittmty, rate respons, sonstige	38.02.99↔	Inzision von anderen Gefässen an Kopf und Hals, sonst
37.87.00↔	Ers jeglichen Zweikammer-Schrittmachertypes, n.n.bez.	38.03.00↔	Inzision von Gefässen der oberen Extremität, n.n.bez.
37.87.10↔	Aggregatwechsel jeglichen Zweikammer-Schrittmachertypes	38.03.10↔	Inzision von Arterien der oberen Extremität, n.n.bez.
37.87.20↔	Agg und Sondenwechsel jegl ZweikammerSchrittmty	38.03.11↔	Inzision der A. axillaris
37.87.99↔	Ers jeglichen Zweikammer-Schrittmachertypes, sonst	38.03.19↔	Inzision von sonstigen Arterien des Oberarms
37.88.00↔	Implant e Dreikschrittm (biv Stimulation), n.n.bez.	38.03.20↔	Inzision von Arterien des Unterarms
37.88.10↔	Implant e Dreikschrittm (biv Stimul) m d Mögl d Fernüb	38.03.21↔	Inzision von Arterien der Hand
37.88.99↔	Implant e Dreikschrittm (biv Stimulation), sonstige	38.03.30↔	Inzision von Venen der oberen Extremität, n.n.bez.
37.89.00↔	Revision oder Entfernen eines Schrittmachers, n.n.bez.	38.03.31↔	Inzision der V. axillaris
37.89.10↔	Rev e Sm, Defi, Synchronisationssystems o Ereignrek	38.03.38↔	Inzision von sonstn tiefen Venen der oberen Extremität
37.89.11↔	Systmst v Zweik o Dreiksys auf EnkmSyst, rt rspns	38.03.39↔	Inzision von Venen der oberen Extremität, sonstige
37.89.20↔	Systumst v EinkamSyst auf 2 resp. Dreiksys, n.n.bez.	38.03.99↔	Inzision von Gefässen der oberen Extremität, sonstige
37.89.21↔	Systemumstellung von Einkammer- auf Zweikammersystem	38.04.00↔	Inzision der Aorta, n.n.bez.
37.89.22↔	Systemumstellung von Einkammer- auf Dreikammersystem	38.04.10↔	Inzision von Aorta ascendens und Aortenbogen
37.89.23↔	Systemumstellung von Zweikammer- auf Dreikammersystem	38.04.20↔	Inzision der Aorta descendens
37.89.29↔	Systumst von EinkamSyst auf 2 resp. Dreiksys, so	38.04.30↔	Inzision der Aorta abdominalis
37.89.30↔	Revision von Dreikammerschrittmacher, n.n.bez.	38.04.99↔	Inzision der Aorta, sonstige
37.89.31↔	Aggregwechs jegl DreikammerSchrittmty, n.n.bez.	38.05.00↔	Inzision von anderen thorakalen Gefässen, n.n.bez.
37.89.39↔	Revision von Dreikammerschrittmacher, sonstige	38.05.10↔	Inzision von anderen thorakalen Arterien
37.89.40↔	Entf von Herzschrm o Resynschrittm, n.n.bez.	38.05.20↔	Inzision von thorakalen Venen, n.n.bez.
37.89.41↔	Entfernen von Herzschrittmacher	38.05.21↔	Inzision von thorakalen tiefen Venen
37.89.42↔	Entfernen von Resynchronisationsherzschrittmacher	38.05.29↔	Inzision von thorakalen Venen, sonstige
37.89.49↔	Entf von Herzschrm o Resynschrittm, sonstige	38.05.99↔	Inzision von anderen thorakalen Gefässen, sonstige
37.89.50↔	Entf e Sm, Defi, Synchronisationssystems o Ereignrek	38.06.00↔	Inzision von abdominalen Arterien, n.n.bez.
37.89.99↔	Revision oder Entfernen eines Schrittmachers, sonstige	38.06.10↔	Inzision von viszeralen Arterien, n.n.bez.
37.91↔	Offene Herzmassage	38.06.11↔	Inzision des Truncus coeliacus
37.94.00↔	Implantation oder Ers eines Defi, n.n.bez.	38.06.12↔	Inzision der A. gastrica
37.94.01↔	Implantation eines Defi mit Einkammer-Stimulation	38.06.13↔	Inzision der A. hepatica
37.94.02↔	Implantation eines Defi mit Zweikammer-Stimulation	38.06.14↔	Inzision der A. lienalis
37.94.03↔	Implantation eines Defibrillators mit biv Stimulation	38.06.15↔	Inzision der A. renalis
37.94.04↔	Imp Df m zsätzlchm Drcksnsr z ninv Mssng d rchtstvnt Drcks	38.06.16↔	Inzision der A. mesenterialis
37.94.10↔	Ersetzen eines Defibrillators, n.n.bez.	38.06.17↔	Inzision der A. lumbalis
37.94.11↔	Ersetzen eines Defibrillators mit Einkammer-Stimulation	38.06.18↔	Inzision der A. iliaca
37.94.12↔	Ers eines Defi mit Zweikammer-Stimulation	38.06.19↔	Inzision von viszeralen Arterien, sonstige
37.94.19↔	Ersetzen eines Defibrillators, sonstige	38.06.99↔	Inzision von abdominalen Arterien, sonstige
37.94.20↔	Systumst e Herzschrm auf Defi m EinkStimul, n.n.bez.	38.07.00↔	Inzision von abdominalen Venen, n.n.bez.
37.94.21↔	Systemumstellung e Herzschrm auf Defi m EinkStimul	38.07.10↔	Inzision von tiefen abdominalen Venen, n.n.bez.
37.94.22↔	Systumst e Herzschrm o Defi auf Defi m ZweikStimul	38.07.11↔	Inzision der V. cava inferior
37.94.29↔	Systumst e Herzschrm o Defi auf Defi m biv Stimul, so	38.07.12↔	Inzision der V. iliaca
37.94.99↔	Implnt o Erstz e tt autm Krdivotr / DfSyst [AICD], S	38.07.19↔	Inzision von tiefen abdominalen Venen, sonstige
37.95↔	Implant nur d Elektrod(n) e autom Kardioverters/Defi	38.07.99↔	Inzision von abdominalen Venen, sonstige
37.96↔	Implant nur d Pulsgenerators e autom Kardiov/Defi	38.08.00↔	Inzision von Arterien der unteren Extremität, n.n.bez.
37.97↔	Ersetzen nur d Elektrode(n) e autom Kardioverters/Defi	38.08.10↔	Inzision der A. femoralis (communis) (superficialis)
37.98.00↔	Ersetz nur d Pulsgener e autom Kardiov/Defi, n.n.bez.	38.08.11↔	Inzision der A. profunda femoris
37.98.10↔	Erstz nr d Plsgnr e autm Krdiv/Df m EnkStml	38.08.12↔	Inzision der A. poplitea
37.98.11↔	Erstz nr d Plsgnr e autm Krdiv/Df m Zweikmmrstmltion	38.08.99↔	Inzision von Arterien der unteren Extremität, sonstige
37.98.12↔	Erstz nr d Plsgnr e autm Krdiv/Df m bv Stml	38.09.00↔	Inzision von Venen der unteren Extremität, n.n.bez.
37.98.99↔	Ersetz nur d Pulsgener e autom Kardiov/Defi, sonstige	38.09.10↔	Inzision von tiefen Venen der unteren Extremität
37.99.00↔	Sonstige Operationen an Herz und Perikard, n.n.bez.	38.09.99↔	Inzision von Venen der unteren Extremität, sonstige
37.99.10↔	Intramyokardiale Stammzelltherapie, n.n.bez.	38.10↔	Endarterektomie, Lokalisation n.n.bez.
37.99.11↔	Intramyok Stammzth oh Anr v Stammzfrakt o kult Verm	38.11↔	Endarterektomie von intrakraniellen Gefässen
37.99.12↔	Intramyok Stammzth m Anr v Stammzfrakt o kult Verm	38.12↔	Endarterektomie von anderen Gefässen an Kopf und Hals
37.99.19↔	Intramyokardiale Stammzelltherapie, sonstige	38.13↔	Endarterektomie von Gefässen der oberen Extremität
37.99.20↔	Operationen bei kongenitalen Anomalien des Herzens, n.n.bez.	38.14.00↔	Endarterektomie der Aorta, n.n.bez.
37.99.21↔	Korrektur eines Double-outlet-right-ventricle vom Fallot-Typ	38.14.10↔	Endarterektomie von Aorta ascendens und Aortenbogen
37.99.22↔	Korrektur eines sonstigen Double-outlet-right-ventricle	38.14.20↔	Endarterektomie der Aorta descendens
37.99.23↔	Op an e funktionell/morphologisch univentr Herz	38.14.30↔	Endarterektomie der Aorta abdominalis
37.99.24↔	Korrektur eines Cor triatriatum	38.14.99↔	Endarterektomie der Aorta, sonstige
37.99.25↔	Korrektur eines Absent Pulmonary Valve Syndrom	38.15.00↔	Endarterektomie der anderen thorakalen Gefässe, n.n.bez.
37.99.29↔	Operationen bei kongenitalen Anomalien des Herzens, sonst	38.15.10↔	Endarterektomie der A. subclavia
37.99.30↔	Ligatur eines Herzohres	38.15.20↔	Endarterektomie des Truncus brachiocephalicus
37.99.80↔	Reoperation an Herz und Perikard	38.15.30↔	Endarterektomie der A. pulmonalis
37.99.99↔	Sonstige Operationen an Herz und Perikard, sonstige	38.15.40↔	Endarterektomie der V. pulmonalis
38.01↔	Inzision von intrakraniellen Gefässen	38.15.99↔	Endarterektomie der anderen thorakalen Gefässe, sonst
38.02.00↔	Inzision von anderen Gefässen an Kopf und Hals, n.n.bez.	38.16.00↔	Endarterektomie von abdominalen Arterien, n.n.bez.
38.02.10↔	Inzision von extrakraniellen Arterien an Kopf und Hals	38.16.10↔	Endarterektomie von viszeralen Arterien, n.n.bez.
38.02.20↔	Inzision von extrakraniellen Venen an Kopf u Hals, n.n.bez.	38.16.11↔	Endarterektomie des Truncus coeliacus



38.16.12↔	Endarterektomie der A. gastrica	38.38.11↔	Resektion der A. profunda femoris mit Anastomose
38.16.13↔	Endarterektomie der A. hepatica	38.38.12↔	Resektion der A. poplitea mit Anastomose
38.16.14↔	Endarterektomie der A. lienalis	38.38.99↔	Resektion von Aa d unteren Extrem mit Anast, sonstige
38.16.15↔	Endarterektomie der A. renalis	38.39.00↔	Resektion von Venen d unteren Extrem m Anast, n.n.bez.
38.16.16↔	Endarterektomie der A. mesenterialis	38.39.10↔	Resektion von Venen der unt Extremität mit Anastomose, tiefe
38.16.17↔	Endarterektomie der A. lumbalis	38.39.99↔	Resektion von Venen d unteren Extrem m Anast, sonstige
38.16.18↔	Endarterektomie der A. iliaca	38.40↔	Resektion von Blutgefässen mit Ersatz, Lokalisation n.n.bez.
38.16.19↔	Endarterektomie von viszeralen Arterien, sonstige	38.41↔	Resektion von intrakraniellen Blutgefässen mit Ersatz
38.16.99↔	Endarterektomie von abdominalen Arterien, sonstige	38.42↔	Resektion von anderen Blutgefässen an Kopf und Hals
38.18.00↔	Endarterektomie von Gefässen der unteren Extremität, n.n.bez.	38.43.00↔	Resektion von Blgef d oberen Extrem mit Ers, n.n.bez.
38.18.10↔	Endarterektomie der A. femoralis (communis) (superficialis)	38.43.10↔	Resektion von Arterien der oberen Extremität mit Ersatz
38.18.11↔	Endarterektomie der A. profunda femoris	38.43.11↔	Resektion der A. axillaris mit Ersatz
38.18.12↔	Endarterektomie der A. poplitea	38.43.20↔	Res von Venen der oberen Extremität mit Ersatz, n.n.bez.
38.18.99↔	Endarterektomie von Gefässen der unteren Extremität, sonst	38.43.21↔	Resektion der V. axillaris mit Ersatz
38.30↔	Gefässresektion, Lokalisation n.n.bez.	38.43.28↔	Resektion von sonstigen tiefen Venen d ob Extrem m Ers
38.31↔	Resektion von intrakraniellen Gefässen mit Anastomose	38.43.29↔	Resektion von Venen der oberen Extremität mit Ersatz, sonst
38.32.00↔	Resektion von and Gef a Kopf und Ha m Anast, n.n.bez.	38.43.99↔	Resektion von Blgef d oberen Extrem mit Ers, sonstige
38.32.10↔	Resektion von extrk Aa an Kopf und Hals mit Anast	38.44.00↔	Resektion der Aorta abdominalis mit Ersatz, n.n.bez.
38.32.20↔	Res von extrk Venen an Kopf und Ha m Anast, n.n.bez.	38.44.10↔	Resektion der Aorta abdominalis, suprarenal mit Ersatz
38.32.21↔	Resektion der V. jugularis mit Anastomose	38.44.11↔	Resektion der Aorta abdominalis, infrarenal mit Ersatz
38.32.22↔	Res von oberfl extrk Venen an Kopf und Ha m Anast	38.44.12↔	Resektion der Aorta abdominalis, juxtarenal mit Ersatz
38.32.99↔	Resektion von and Gef an Kopf und Ha m Anast, sonstige	38.44.99↔	Resektion der Aorta abdominalis mit Ersatz, sonstige
38.33.00↔	Resektion von Gef d oberen Extrem (m Anast), n.n.bez.	38.45.00↔	Resektion von thorakalen Blutgefässen mit Ersatz, n.n.bez.
38.33.10↔	Resektion von Aa d oberen Extrem mit Anast, n.n.bez.	38.45.10↔	Resektion der thorakalen Aorta mit Ersatz, n.n.bez.
38.33.11↔	Resektion von Arterien des Oberarmes mit Anastomose	38.45.11↔	Resektion Aorta ascendens od des Aortenbogens mit Ersatz
38.33.12↔	Resektion der A. ulnaris mit Anastomose	38.45.12↔	Resektion der Aorta thoracica mit Ersatz
38.33.13↔	Resektion von sonst Arterien des Unterarmes mit Anastomose	38.45.13↔	Resektion der Aorta thoracoabdominalis mit Ersatz
38.33.14↔	Resektion von Arterien der Hand mit Anastomose	38.45.14↔	Resektion der thorakalen Aorta und Ersatz mit Hybridprothese
38.33.20↔	Resektion von Venen d oberen Extrem m Anast, n.n.bez.	38.45.19↔	Resektion der thorakalen Aorta mit Ersatz, sonstige
38.33.21↔	Resektion der V. axillaris mit Anastomose	38.45.20↔	Resektion sonstr thorakaler Arterien mit Ersatz, n.n.bez.
38.33.22↔	Res von sonstigen tiefen Venen d ob Extrem m Anast	38.45.21↔	Resektion der A. pulmonalis mit Ersatz
38.33.23↔	Resektion von oberfl Venen d ob Extrem m Anast	38.45.22↔	Resektion des Truncus brachiocephalicus mit Ersatz
38.33.99↔	Resektion von Gef d oberen Extrem (m Anast), sonstige	38.45.29↔	Resektion sonstiger thorakaler Arterien mit Ersatz
38.34.00↔	Resektion der Aorta mit Anastomose, n.n.bez.	38.45.30↔	Resektion thorakaler Venen mit Ersatz, n.n.bez.
38.34.10↔	Resektion d Aort ascendens und d Aortenbogens m Anast	38.45.31↔	Resektion der V. cava superior mit Ersatz
38.34.20↔	Resektion der Aorta descendens mit Anastomose	38.45.38↔	Resektion sonstiger tiefer thorakaler Venen mit Ersatz
38.34.30↔	Resektion der Aorta abdominalis mit Anastomose	38.45.39↔	Resektion thorakaler Venen mit Ersatz, sonstige
38.34.99↔	Resektion der Aorta mit Anastomose, sonstige	38.45.99↔	Resektion von thorakalen Blutgefässen mit Ersatz, sonst
38.35.00↔	Resektion von thorakalen Gefässen mit Anastomose, n.n.bez.	38.46↔	Resektion von abdominalen Arterien mit Ersatz
38.35.10↔	Resektion von thorakalen Arterien mit Anastomose, n.n.bez.	38.47.00↔	Resektion von abdominalen Venen mit Ersatz, n.n.bez.
38.35.11↔	Resektion der A. subclavia mit Anastomose	38.47.10↔	Resektion von tiefen abdominalen Venen mit Ersatz, n.n.bez.
38.35.12↔	Resektion des Truncus brachiocephalicus mit Anastomose	38.47.11↔	Resektion der V. cava inferior mit Ersatz
38.35.13↔	Resektion der A. pulmonalis mit Anastomose	38.47.12↔	Resektion der V. iliaca mit Ersatz
38.35.19↔	Resektion von thorakalen Arterien mit Anastomose, sonst	38.47.19↔	Resektion von tiefen abdominalen Venen mit Ersatz, sonst
38.35.20↔	Resektion von thorakalen Venen mit Anastomose, n.n.bez.	38.47.99↔	Resektion von abdominalen Venen mit Ersatz, sonstige
38.35.21↔	Resektion der V. pulmonalis mit Anastomose	38.48.00↔	Resektion von Aa d unteren Extrem mit Ers, n.n.bez.
38.35.22↔	Resektion der V. subclavia mit Anastomose	38.48.10↔	Res von A. femoralis mit Ersatz (communis) (superficialis)
38.35.23↔	Resektion der V. cava superior mit Anastomose	38.48.11↔	Resektion der A. profunda femoris mit Ersatz
38.35.28↔	Res von thorakalen von sonstigen tiefen Venen m Anast	38.48.12↔	Resektion der A. poplitea mit Ersatz
38.35.29↔	Resektion von thorakalen Venen mit Anastomose, sonstige	38.48.13↔	Resektion von Arterien des Unterschenkels mit Ersatz
38.35.99↔	Resektion von thorakalen Gefässen mit Anastomose, sonst	38.48.99↔	Resektion von Aa d unteren Extrem mit Ers, sonstige
38.36.00↔	Resektion von abdominalen Arterien mit Anastomose, n.n.bez.	38.49.00↔	Resektion von Venen der unt Extremität mit Ersatz, n.n.bez.
38.36.10↔	Resektion von viszeralen Arterien mit Anastomose, n.n.bez.	38.49.10↔	Resektion von tiefen Venen der unteren Extremität mit Ersatz
38.36.11↔	Resektion des Truncus coeliacus mit Anastomose	38.49.99↔	Resektion von Venen der unteren Extremität mit Ersatz, sonst
38.36.12↔	Resektion der A. gastrica mit Anastomose	38.51↔	Ligatur und Stripping von intrakraniellen Varizen
38.36.13↔	Resektion der A. hepatica mit Anastomose	38.61↔	Sonstige Exzision von intrakraniellen Gefässen
38.36.14↔	Resektion der A. lienalis mit Anastomose	38.64.00↔	Sonstige Exzision der Aorta, n.n.bez.
38.36.15↔	Resektion der A. renalis mit Anastomose	38.64.10↔	Sonstige Exzision der thorakalen Aorta
38.36.16↔	Resektion der A. mesenterialis mit Anastomose	38.64.20↔	Sonstige Exzision der Aorta abdominalis
38.36.17↔	Resektion der A. iliaca mit Anastomose	38.64.99↔	Sonstige Exzision der Aorta, sonstige
38.36.19↔	Resektion von viszeralen Arterien mit Anastomose, sonst	38.65.00↔	Sonstige Exzision von thorakalen Gefässen, n.n.bez.
38.36.99↔	Resektion von abdominalen Arterien mit Anastomose, sonst	38.65.10↔	Sonstige Exzision von thorakalen Arterien
38.37.00↔	Resektion von abdominalen Venen mit Anastomose, n.n.bez.	38.65.20↔	Sonstige Exzision von thorakalen Venen, n.n.bez.
38.37.10↔	Resektion von tiefen abdomin Venen mit Anastomose, n.n.bez.	38.65.21↔	Sonstige Exzision der V. cava superior
38.37.11↔	Resektion der V. cava inferior mit Anastomose	38.65.22↔	Sonstige Exzision von sonstigen tiefen thorakalen Venen
38.37.12↔	Resektion der V. iliaca mit Anastomose	38.65.29↔	Sonstige Exzision von thorakalen Venen, sonstige
38.37.19↔	Resektion von tiefen abdomin Venen mit Anastomose, sonst	38.65.99↔	Sonstige Exzision von thorakalen Gefässen, sonstige
38.37.99↔	Resektion von abdominalen Venen mit Anastomose, sonst	38.66.00↔	Sonstige Exzision von abdominalen Arterien, n.n.bez.
38.38.00↔	Resektion von Aa d unteren Extrem mit Anast, n.n.bez.	38.66.10↔	Sonstige Exzision von viszeralen Arterien, n.n.bez.
38.38.10↔	Resektion d A. fem m Anast (communis) (superficialis)	38.66.11↔	Sonstige Exzision des Truncus coeliacus

38.66.12↔	Sonstige Exzision der A. gastrica	39.21.10↔	GlennOp an e funktionell/morphologisch univentr Herz
38.66.13↔	Sonstige Exzision der A. hepatica	39.21.99↔	Anastomose von der V. cava zur A. pulmonalis, sonstige
38.66.14↔	Sonstige Exzision der A. lienalis	39.22.00↔	Bypass zwischen Aorta, A. subclavia und A. carotis, n.n.bez.
38.66.15↔	Sonstige Exzision der A. renalis	39.22.10↔	Bypass an der A. carotis, n.n.bez.
38.66.16↔	Sonstige Exzision der A. mesenterialis	39.22.11↔	Bypass zwischen A. carotis und A. carotis
38.66.17↔	Sonstige Exzision der A. lumbalis	39.22.12↔	Bypass zwischen A. carotis und A. vertebralis
38.66.18↔	Sonstige Exzision der A. iliaca	39.22.13↔	Bypass zwischen A. carotis und A. subclavia
38.66.19↔	Sonstige Exzision viszeraler Arterien, sonstige	39.22.14↔	Bypass zwischen A. carotis und Aorta
38.66.99↔	Sonstige Exzision abdominaler Arterien, sonstige	39.22.19↔	Bypass an der A. carotis, sonstige
38.68.00↔	Sonst Exzision von Arterien der unteren Extremität, n.n.bez.	39.22.20↔	Bypass an der A. subclavia, n.n.bez.
38.68.10↔	Sonstige Exzision von Arterien des Oberschenkels	39.22.21↔	Bypass zwischen A. subclavia und Aorta
38.68.20↔	Sonst Exzision von Arterien des Unterschenkels und des Fußes	39.22.29↔	Bypass an der A. subclavia, sonstige
38.68.99↔	Sonst Exzision von Arterien der unteren Extremität, sonst	39.22.99↔	Bypass zwischen Aorta, A. subclavia und A. carotis, sonst
38.7x.00↔	Unterbrechung der Vena cava, n.n.bez.	39.23↔	Sonstiger intrathorakaler, vaskulärer Shunt oder Bypass
38.7x.10↔	Unterbrechung des V. cava chirurgisch, n.n.bez.	39.24↔	Aorto-renaler Bypass
38.7x.11↔	Einsetzen e Antiembolie-Schirmes in die V. cava, chirurgisch	39.25.00↔	Aorto-iliaco-femoraler Bypass, n.n.bez.
38.7x.12↔	Entfernung e Antiembolie-Schirmes in d V. cava, chir	39.25.10↔	Aorto-iliaco-femoraler Bypass, aortal, n.n.bez.
38.7x.13↔	Ligatur oder Plicature der V. cava, chirurgische	39.25.11↔	Aorto-iliacaler Bypass
38.7x.19↔	Chirurgische Unterbrechung des V. cava, chirurgisch, sonst	39.25.12↔	Aorto-femoraler Bypass
38.7x.20↔	Unterbrechung d V. cava, Perk transluminal, n.n.bez.	39.25.13↔	Aorto-poplitealer Bypass
38.7x.23↔	Ligatur oder Plikatur der V. cava, perkutan transluminal	39.25.14↔	Aorto-cruraler Bypass
38.7x.29↔	Intrvntionnl Untbr d V. Cv, Prk trnsmnl, S	39.25.19↔	Aorto-iliaco-femoraler Bypass, aortal, sonstige
38.7x.99↔	Unterbrechung der Vena cava, sonstige	39.25.20↔	Iliaco-femoraler Bypass, n.n.bez.
38.81↔	Sonstr chirurgischer Verschluss von intrakraniellen Gefässen	39.25.21↔	Ilio-iliacaler Bypass
38.84.00↔	Sonstiger chirurgischer Verschluss der Aorta, n.n.bez.	39.25.22↔	Ilio-femoraler Bypass
38.84.10↔	Sonstiger chirurgischer Verschluss der thorakalen Aorta	39.25.23↔	Ilio-poplitealer Bypass
38.84.20↔	Sonstr chirurgischer Verschluss der Aorta abdominalis	39.25.24↔	Ilio-cruraler Bypass
38.84.99↔	Sonstiger chirurgischer Verschluss der Aorta, sonstige	39.25.29↔	Iliaco-femoraler Bypass, sonstige
38.85.00↔	So chir Verschluss von and thorakalen Gef, n.n.bez.	39.25.30↔	Obturator-Bypass (extraanatomisch)
38.85.10↔	So chir Verschluss von and thorakalen Aa, n.n.bez.	39.25.99↔	Aorto-iliaco-femoraler Bypass, sonstige
38.85.11↔	Sonstiger chirurgischer Verschluss der A. subclavia	39.26.00↔	Sonstr intra-abdominaler Gefäss-Shunt oder -Bypass, n.n.bez.
38.85.12↔	Sonstiger chirurgischer Verschluss der A. pulmonalis	39.26.10↔	Sonstiger intraabd GefShunt o Byp, Viszeralarterien
38.85.13↔	Sonstr chirurgischer Verschluss des Truncus brachiocephalicus	39.26.11↔	Sonstr intra-abdominaler Gefäss-Shunt oder -Bypass, Aorta
38.85.19↔	So chir Verschluss von and thorakalen Aa, sonstige	39.26.12↔	Sonstiger intraabd GefässShunt oder Byp, A. renalis
38.85.20↔	So chir Verschluss von thorakalen Venen, n.n.bez.	39.26.19↔	So intraabd GefShunt o Byp, So Viszeralarterien
38.85.21↔	Sonstiger chirurgischer Verschluss der V. cava superior	39.26.99↔	Sonstr intra-abdominaler Gefäss-Shunt oder -Bypass, sonst
38.85.22↔	Sonstiger chirurgischer Verschluss der V. pulmonalis	39.28↔	Extrakraniell-intrakranieller Gefäss-Bypass
38.85.23↔	Sonstiger chirurgischer Verschluss der V. subclavia	39.29.00↔	Sonstr (peripherer) Gefäss-Shunt oder -Bypass, n.n.bez.
38.85.28↔	So chir Verschluss von sonst tiefen thorakalen Venen	39.29.10↔	GefässShunt oder Byp an Aa d unteren Extrem, n.n.bez.
38.85.29↔	So chir Verschluss von thorakalen Venen, sonstige	39.29.11↔	Femorofemoraler Gefäss-Shunt oder -Bypass
38.85.99↔	So chir Verschluss von and thorakalen Gef, sonstige	39.29.12↔	Femoropoplitealer Gefäss-Shunt oder -Bypass
38.86.00↔	Sonstiger chir Verschluss von abd Aa, n.n.bez.	39.29.13↔	Femorocruraler Gefäss-Shunt oder -Bypass
38.86.10↔	Sonstiger chir Verschluss von viszeralen Aa, n.n.bez.	39.29.14↔	Femoropedaler Gefäss-Shunt oder -Bypass
38.86.11↔	Sonstr chirurgischer Verschluss des Truncus coeliacus	39.29.15↔	Popliteocruraler u popliteopedaler Gefäss-Shunt od -Bypass
38.86.12↔	Sonstiger chirurgischer Verschluss der A. gastrica	39.29.16↔	GefShunt oder Byp an Aa d Unterschenkels und d Fußes
38.86.13↔	Sonstiger chirurgischer Verschluss der A. hepatica	39.29.19↔	GefässShunt oder Byp an Aa d unteren Extrem, sonstige
38.86.14↔	Sonstiger chirurgischer Verschluss der A. lienalis	39.29.20↔	Gefäss-Shunt oder Bypass an Arterien der oberen Extremität
38.86.15↔	Sonstiger chirurgischer Verschluss der A. renalis	39.29.30↔	S (prphrr) GfShnt o Byp, extraanatsch, n.n.bez.
38.86.16↔	Sonstiger chirurgischer Verschluss der A. mesenterialis	39.29.31↔	Subclaviafemoraler Gefäss-Shunt oder Bypass
38.86.17↔	Sonstiger chirurgischer Verschluss der A. iliaca	39.29.32↔	Axillofemoraler Gefäss-Shunt oder Bypass
38.86.19↔	Sonstiger chir Verschluss von viszeralen Aa, sonstige	39.29.33↔	Femorofemoraler Cross-over-Bypass
38.86.99↔	Sonstiger chir Verschluss von abd Aa, sonstige	39.29.39↔	So (peripherer) GefShunt o Byp, extraanatomisch, so
38.87.00↔	Sonstiger chir Verschluss von abd Venen, n.n.bez.	39.29.40↔	Gefäss-Shunt oder -Bypass an Venen
38.87.10↔	So chir Verschluss von tiefen abd Venen, n.n.bez.	39.29.80↔	Temporärer intraoperativer Shunt, n.n.bez.
38.87.11↔	Sonstiger chirurgischer Verschluss der V. cava inferior	39.29.81↔	Temporärer intraoperativer Shunt, arterioarteriell
38.87.12↔	So chir Verschl d V. iliaca communis u V. iliaca int	39.29.82↔	Temporärer intraoperativer Shunt, arteriovenös
38.87.19↔	So chir Verschluss von tiefen abd Venen, sonstige	39.29.89↔	Temporärer intraoperativer Shunt, sonstige
38.87.99↔	Sonstiger chir Verschluss von abd Venen, sonstige	39.29.99↔	Sonstr (peripherer) Gefäss-Shunt oder -Bypass, sonst
39.0x.00↔	Shunt einer systemischen zur Pulmonalarterie, n.n.bez.	39.30.00↔	Naht von Blutgefässen, n.n.bez.
39.0x.10↔	Anast zwischen A. subcl u A. pulmon (BlackTauszig)	39.30.10↔	Anwendung eines Gefäßverschlussystems, n.n.bez.
39.0x.11↔	Anast zw Aort u A. pulmon dextra (WaterstonCooley)	39.30.11↔	Anwendung eines Nahtsystems an Blutgefässen
39.0x.12↔	Anst zw Art dscndns u A. plmn snstr (PttSsmth)	39.30.12↔	Anwendung eines Clipsystems an Blutgefässen
39.0x.13↔	Anast zwischen A. pulmon sinistra und A. pulmon dextra	39.30.13↔	Verschluss eines Stichkanals mit Kollagen an Blutgefässen
39.0x.20↔	Prothesenshunt zwischen A. pulmonalis und Aorta, zentral	39.30.19↔	Anwendung eines Gefäßverschlussystems, sonstige
39.0x.21↔	Prothesenshunt zwischen A. pulmonalis und Aorta, peripher	39.30.99↔	Naht von Blutgefässen, sonstige
39.0x.23↔	Pulmonalarterielles Banding	39.31.00↔	Naht einer Arterie, n.n.bez.
39.0x.24↔	Shunt e systemischen z Pulmonart, DamusKayStanselOp	39.31.10↔	Naht einer Arterie an Kopf und Hals, n.n.bez.
39.0x.99↔	Shunt einer systemischen zur Pulmonalarterie, sonstige	39.31.11↔	Naht einer intrakraniellen Arterie
39.1↔	Intra-abdominaler venöser Shunt	39.31.19↔	Naht einer Arterie an Kopf und Hals, sonstige
39.21.00↔	Anastomose von der V. cava zur A. pulmonalis, n.n.bez.	39.31.20↔	Naht einer Arterie des Oberarms, n.n.bez.



39.31.21↔	Naht der A. axillaris	39.56.19↔	Plast Reko von Gef an Kopf und Ha m GewPatch, so
39.31.22↔	Naht der A. brachialis	39.56.20↔	Plast Reko von Gef d ob Extrem m GewPatch, n.n.bez.
39.31.29↔	Naht einer Arterie des Oberarms, sonstige	39.56.21↔	Plast Rekonstruktion von Aa d ob Extrem m GewPatch
39.31.30↔	Naht einer Arterie des Unterarms	39.56.22↔	Plst Rk d V. sbcl, V. axll u V. brchiophlc m GwPtch
39.31.40↔	Naht einer Arterie der Hand	39.56.23↔	Plast Reko v sonst tief Venen d ob Extrem m GewPatch
39.31.50↔	Naht einer Arterie der unteren Extremität	39.56.29↔	Plast Reko von Gef d ob Extrem m GewPatch, sonstige
39.31.60↔	Naht der Aorta, n.n.bez.	39.56.30↔	Plast Reko von thorakalen Gef m GewPatch, n.n.bez.
39.31.61↔	Naht der thorakalen Aorta	39.56.31↔	Plastische Rekonstruktion der thorak Aorta mit Gewebe-Patch
39.31.62↔	Naht der abdominalen Aorta	39.56.32↔	Plastische Rekonstruktion der V. pulmonalis mit Gewebe-Patch
39.31.69↔	Naht der Aorta, sonstige	39.56.33↔	Plastische Rekonstruktion der V. cava sup mit Gewebe-Patch
39.31.70↔	Naht von sonstigen thorakalen Arterien, n.n.bez.	39.56.39↔	Plast Reko von thorakalen Gef m GewPatch, sonstige
39.31.71↔	Naht der A. pulmonalis	39.56.40↔	Plastische Rekonstruktion abd Aa m GewPatch, n.n.bez.
39.31.72↔	Naht des Truncus brachiocephalicus	39.56.41↔	Plastische Rekonstruktion der abdom Aorta mit Gewebe-Patch
39.31.73↔	Naht der A. subclavia	39.56.42↔	Plast Rekonstruktion des Truncus coeliacus mit Gewebe-Patch
39.31.79↔	Naht von thorakalen Arterien, sonstige	39.56.43↔	Plastische Rekonstruktion der A. gastrica mit Gewebe-Patch
39.31.80↔	Naht von abdominalen Arterien, n.n.bez.	39.56.44↔	Plastische Rekonstruktion der A. hepatica mit Gewebe-Patch
39.31.81↔	Naht des Truncus coeliacus	39.56.45↔	Plastische Rekonstruktion der A. lienalis mit Gewebe-Patch
39.31.82↔	Naht der A. gastrica	39.56.46↔	Plastische Rekonstruktion der A. renalis mit Gewebe-Patch
39.31.83↔	Naht der A. hepatica	39.56.47↔	Plast Rekonstruktion der A. mesenterica mit Gewebe-Patch
39.31.84↔	Naht der A. lienalis	39.56.48↔	Plastische Rekonstruktion der A. iliaca mit Gewebe-Patch
39.31.85↔	Naht der A. renalis	39.56.49↔	Plastische Rekonstruktion abd Aa m GewPatch, sonstige
39.31.86↔	Naht der A. mesenterialis	39.56.50↔	Plast Rekonstruktion abd Venen m GewPatch, n.n.bez.
39.31.87↔	Naht der A. lumbalis	39.56.51↔	Plast Rekonstruktion der V. cava inferior mit Gewebe-Patch
39.31.88↔	Naht der A. iliaca	39.56.52↔	Plastische Rekonstruktion der V. iliaca mit Gewebe-Patch
39.31.89↔	Naht von abdominalen Arterien, sonstige	39.56.59↔	Plast Rekonstruktion abd Venen m GewPatch, sonstige
39.31.99↔	Naht einer Arterie, sonstige	39.56.60↔	Plast Reko von Gef d unt Extrem m GewPatch, n.n.bez.
39.32.00↔	Naht einer Vene, n.n.bez.	39.56.61↔	Plast Reko von Aa d unteren Extrem m GewPatch
39.32.10↔	Naht einer Vene an Kopf und Hals, n.n.bez.	39.56.62↔	Plast Reko d V. fem und V.poplitea m GewPatch
39.32.11↔	Naht einer intrakraniellen Vene	39.56.63↔	Plast Reko v sonst tief Venen d unt Extrem m GewPatch
39.32.19↔	Naht einer Vene an Kopf und Hals, sonstige	39.56.64↔	Plast Reko v oberfl Venen d Oberschenkels m GewPatch
39.32.30↔	Naht einer thorakalen Vene, n.n.bez.	39.56.69↔	Plast Reko von Gef d unteren Extrem m GewPatch, so
39.32.31↔	Naht der V. cava superior	39.56.99↔	Plast Rekonstruktion e Blgef m GewPatch, sonstige
39.32.32↔	Naht der V. brachiocephalica	39.57.00↔	Plast Reko m synthetischem Patch Graft, n.n.bez.
39.32.39↔	Naht einer thorakalen Vene, sonstige	39.57.10↔	Plst Rk v Gf an Kpf u H m synth Ptch Grft, n.n.bz.
39.32.40↔	Naht einer abdominalen Vene, n.n.bez.	39.57.11↔	Plast Reko von intrakr Gef m synthetischem Patch Graft
39.32.41↔	Naht der V. cava inferior	39.57.12↔	Plast Reko v extkr Aa an Kopf u Ha m synth Patch Graft
39.32.42↔	Naht der V. iliaca communis und V. iliaca interna	39.57.13↔	Plast Reko d V. jugularis m synthetischem Patch Graft
39.32.49↔	Naht einer abdominalen Vene, sonstige	39.57.19↔	Plast Reko v Gef an Kopf u Ha m synth Patch Graft, so
39.32.99↔	Naht einer Vene, sonstige	39.57.20↔	Plst Rk v Gf d ob Extrm m synth Ptch Grft, n.n.bz.
39.41↔	Stillung einer Blutung nach vaskulärem Eingriff	39.57.21↔	Plast Reko von Aa d ob Extrem m synth Patch Graft
39.42↔	Revision eines arteriovenösen Shunts zur Hämodialyse	39.57.22↔	Plst Rk d V. sbcl, V. axll u V. brchiophlc m synth Ptch Grft
39.43↔	Entfernen eines arteriovenösen Shunts zur Hämodialyse	39.57.23↔	Plst Rk v snst tief Vv d ob Extrm m synth Ptch Grft
39.49.00↔	Sonstige Revision nach vaskulärem Eingriff, n.n.bez.	39.57.29↔	Plast Reko von Gef d ob Extrem m synth Patch Graft, so
39.49.10↔	Revision einer Gefäßanastomose	39.57.30↔	Plast Reko von thor Gef m synth Patch Graft, n.n.bez.
39.49.20↔	Revision eines vaskulären Implantates	39.57.31↔	Plast Reko d thorakalen Aort m synth Patch Graft
39.49.21↔	Wechsel eines vaskulären Implantates	39.57.32↔	Plast Reko d V. pulmon m synthetischem Patch Graft
39.49.22↔	Entfernung eines vaskulären Implantates	39.57.33↔	Plast Reko d V. cava superior m synth Patch Graft
39.49.30↔	Ersatz eines kardialen Conduit	39.57.39↔	Plast Reko von thorakalen Gef m synth Patch Graft, so
39.49.99↔	Sonstige Revision nach vaskulärem Eingriff, sonstige	39.57.40↔	Plast Reko abd Aa m synth Patch Graft, n.n.bez.
39.51.00↔	Aneurysma-Clipping, n.n.bez.	39.57.41↔	Plast Reko d abd Aort m synthetischem Patch Graft
39.51.11↔	Aneurysma-Clipping intrakraniell	39.57.42↔	Plast Reko d Truncus coeliacus m synth Patch Graft
39.51.99↔	Aneurysma-Clipping, sonstige	39.57.43↔	Plast Reko d A. gastrica m synthetischem Patch Graft
39.52.00↔	Sonstige Korrektur eines Aneurysmas, n.n.bez.	39.57.44↔	Plast Reko d A. hepatica m synthetischem Patch Graft
39.52.10↔	So Korr e Aneur von Blutgefäßen an Kopf u Ha, n.n.bez.	39.57.45↔	Plast Reko d A. lienalis m synthetischem Patch Graft
39.52.11↔	Sonstige Korrektur e Aneur von intrakr Blutgefäßen	39.57.46↔	Plast Reko d A. renalis m synthetischem Patch Graft
39.52.19↔	So Korr e Aneur von Blutgefäßen an Kopf und Ha, so	39.57.47↔	Plast Reko d A. mesenterica m synth Patch Graft
39.52.20↔	Sonstige Korrektur eines Aneurysmas der Aorta, n.n.bez.	39.57.48↔	Plast Reko d A. iliaca m synthetischem Patch Graft
39.52.21↔	S offn Chr Krr Aneur d Art ascndns, d Artnbgns u d thr Art	39.57.49↔	Plast Reko abd Aa m synthetischem Patch Graft, so
39.52.22↔	Sonstige offen Chir Korrektur eines Aneur der Aort abd	39.57.50↔	Plast Reko abd Venen m synth Patch Graft, n.n.bez.
39.52.29↔	Sonstige Korrektur eines Aneurysmas der Aorta, sonstige	39.57.51↔	Plast Reko d V. cava inferior m synth Patch Graft
39.52.99↔	Sonstige Korrektur eines Aneurysmas, sonstige	39.57.52↔	Plast Reko d V. iliaca m synthetischem Patch Graft
39.54.00↔	Re-entry Operation, n.n.bez.	39.57.59↔	Plast Reko abd Venen m synthetischem Patch Graft, so
39.54.10↔	Re-entry Operation, thorakale Aorta	39.57.60↔	Plst Rk v Gf d unt Extrm m synth Ptch Grft, n.n.bz.
39.54.20↔	Re-entry Operation, Aorta abdominalis	39.57.61↔	Plast Reko von Aa d unteren Extrem m synth Patch Graft
39.54.99↔	Re-entry Operation, sonstige	39.57.62↔	Plast Reko d V. fem und V.poplitea m synth Patch Graft
39.55↔	Reimplantation eines abberrierenden Nierengefässes	39.57.63↔	Plst Rk v snst tief Vv d unt Extrm m synth Ptch Grft
39.56.00↔	Plast Rekonstruktion e Blgef m GewPatch, n.n.bez.	39.57.64↔	Plst Rk v obrfl Vv d Obschnkls m synth Ptch Grft
39.56.10↔	Plast Reko von Gef an Kopf u Ha m GewPatch, n.n.bez.	39.57.69↔	Plast Reko v Gef d unt Extrem m synth Patch Graft, so
39.56.11↔	Plastische Rekonstruktion von intrakr Gef m GewPatch	39.57.99↔	Plast Reko m synthetischem Patch Graft, sonstige
39.56.12↔	Plastische Rekonstruktion der V. jugularis mit Gewebe-Patch	39.58↔	Plast Rekonstruktion e Blgef m Patch Graft n.n.bez.

39.59.00↔	Sonst plastische Rekonstruktion eines Gefässes, n.n.bez.	39.72.24↔	SI Emb v extrk Gf d Kpfs u d Hlss m adhävsm Emblst
39.59.10↔	Transposition von Arterien, n.n.bez.	39.72.29↔	Sel Emb von extrk Gef d Kopfes und d Halses, sonstige
39.59.11↔	Transposition der extrakraniellen A. vertebralis	39.72.30↔	Perkutantransluminale Emb e Gefmi d Mikrok, n.n.bez.
39.59.12↔	Transposition von sonstigen extrk Aa an Kopf und Hals	39.72.31↔	Perktranslum Emb e Gefmi d Mikrok Verw v ein Mikrkath
39.59.13↔	Transposition von Arterien der oberen Extremität	39.72.32↔	Perktranslum Emb e Gefmi d Mikrok Verw v 2 Mikrkath
39.59.14↔	Transposition von thorakalen Arterien	39.72.33↔	Perktranslum Emb e Gefmi d Mikrok Verw v 3 Mikrkath
39.59.15↔	Transposition der A. gastrica, A. hepatica und A. lienalis	39.72.34↔	Perktranslum Emb e Gefmi d Mikrok Verw v 4 Mikrkath
39.59.16↔	Transposition der A. renalis	39.72.35↔	Perktranslum Emb e Gefmi d Mikrok Verw v fünf Mikrkath
39.59.17↔	Transposition der A. mesenterica	39.72.39↔	Perktranslum Emb e Gefmi d Mikrok Verw v mehr Mikrkath
39.59.18↔	Transposition sonstiger viszeraler Arterien	39.72.99↔	Endovask Plast Reko o Okkl von Gef a Kopf und Ha, so
39.59.19↔	Transposition der A. iliaca	39.73.00↔	Endovask Implant e Graft an d thor Aort, n.n.bez.
39.59.20↔	Transposition von sonstigen abdominalen Arterien	39.73.10↔	Endvsk Implnt e Grfts i d Art thrcc, oh Fnstr o Seitn
39.59.21↔	Transposition von Arterien der unteren Extremität	39.73.11↔	Endvsk Implnt e Grfts i d Art thrcc, m Fnstr o Seitn
39.59.29↔	Transposition von Arterien, sonstige	39.73.20↔	Endovask Implant e Grafts i d Aort thoracoabdominalis
39.59.30↔	Sonstige Plast Reko von Gef an Kopf und Ha, n.n.bez.	39.73.99↔	Endovask Implant e Graft an d thorakalen Aort, so
39.59.31↔	Sonstige plastische Rekonstruktion e intrakr Gefässes	39.79.00↔	So endovask Korr (von Aneur) an sonst Gef, n.n.bez.
39.59.32↔	Sonstige Plast Rekonstruktion d extrk A. vertebralis	39.79.10↔	Endovask Implant e Grafts an sonstigen Gef, n.n.bez.
39.59.33↔	So Plast Reko von extrk Aa an Kopf und Ha, so	39.79.11↔	Endovaskuläre Implantation eines Grafts an Viszeralgefäßen
39.59.34↔	Sonstige plastische Rekonstruktion der V. jugularis	39.79.12↔	Endovaskuläre Implantation e Grafts an Gefäßen des Beckens
39.59.39↔	Sonstige Plast Reko von Gef an Kopf und Ha, sonstige	39.79.13↔	Endovaskuläre Implantation e Grafts an abdominalen Gefäßen
39.59.40↔	Sonstige Plast Reko von Gef d ob Extrem, n.n.bez.	39.79.19↔	Endovask Implant e Grafts an sonstigen Gef, sonstige
39.59.41↔	Sonstige plastische Rekonstruktion von Aa d ob Extrem	39.79.20↔	CoilEmb oder Verschluss von sonstigen Gef, n.n.bez.
39.59.42↔	S Plast Rk d V. sbcl, V. axill u V. brchiocphic	39.79.21↔	CoilEmb oder Verschluss von Gefäßen d oberen Extrem
39.59.48↔	So Plast Reko von sonstigen tiefen Venen d ob Extrem	39.79.22↔	Coil-Embolisation oder -Verschluss der Aorta
39.59.49↔	Sonstige Plast Reko von Gef d ob Extrem, sonstige	39.79.23↔	Coil-Embolisation o -Verschluss des Ductus arteriosus apertus
39.59.50↔	Sonstige Plast Reko von thorakalen Gef, n.n.bez.	39.79.24↔	Coil-Embolisation oder -Verschluss von thorakalen Gefäßen
39.59.51↔	Sonstige plastische Rekonstruktion der thorakalen Aorta	39.79.25↔	Coil-Embolisation oder -Verschluss von viszeralen Gefäßen
39.59.52↔	Sonstige plastische Rekonstruktion der A. pulmonalis	39.79.26↔	Coil-Embolisation oder -Verschluss von abdominalen Gefäßen
39.59.53↔	Sonstige Plast Reko von thorakalen Aa, sonstige	39.79.27↔	CoilEmb oder Verschluss von Gefäßen d unteren Extrem
39.59.54↔	Sonstige plastische Rekonstruktion der V. pulmonalis	39.79.28↔	Coil-Embolisation oder -Verschluss von spinalen Gefäßen
39.59.55↔	Sonstige plastische Rekonstruktion der V. cava superior	39.79.29↔	CoilEmb oder Verschluss von sonstigen Gef, sonstige
39.59.59↔	Sonstige Plast Reko von thorakalen Gef, sonstige	39.79.30↔	Sel Emb m emb Flüssigk von sonstigen Gef, n.n.bez.
39.59.60↔	Sonstige Plast Rekonstruktion von abd Aa, n.n.bez.	39.79.31↔	Selektive Emb mit emb Flüssigk von Gef d oberen Extrem
39.59.61↔	Sonst plastische Rekonstruktion der abdominalen Aorta	39.79.32↔	Selektive Emb mit embolisierenden Flüssigkeiten d Aort
39.59.62↔	Sonst plastische Rekonstruktion des Truncus coeliacus	39.79.33↔	Selektive Emb mit emb Flüssigk d Duct arteriosus apertus
39.59.63↔	Sonstige plastische Rekonstruktion der A. gastrica	39.79.34↔	Selektive Emb mit emb Flüssigk von thorakalen Gefäßen
39.59.64↔	Sonstige plastische Rekonstruktion A. hepatica	39.79.35↔	Selektive Emb mit emb Flüssigk von viszeralen Gefäßen
39.59.65↔	Sonstige plastische Rekonstruktion der A. lienalis	39.79.36↔	Selektive Emb mit emb Flüssigkeiten von abd Gefäßen
39.59.66↔	Sonstige plastische Rekonstruktion der A. renalis	39.79.37↔	Selektive Emb m emb Flüssigk von Gef d unteren Extrem
39.59.67↔	Sonstige plastische Rekonstruktion der A. mesenterica	39.79.38↔	Selektive Emb mit emb Flüssigk von spinalen Gefäßen
39.59.68↔	Sonstige plastische Rekonstruktion der A. iliaca	39.79.39↔	Sel Emb m emb Flüssigk von sonstigen Gef, sonstige
39.59.69↔	Sonstige Plast Rekonstruktion von abd Aa, sonstige	39.79.40↔	Sel Emb m ablösb Ballons von sonstigen Gef, n.n.bez.
39.59.70↔	Sonstige Plast Rekonstruktion von abd Venen, n.n.bez.	39.79.41↔	Selektive Emb m ablösb Ballons von Gef d oberen Extrem
39.59.71↔	Sonstige plastische Rekonstruktion der V. cava inferior	39.79.42↔	Selektive Embolisation mit ablösbaren Ballons der Aorta
39.59.72↔	Sonstige plastische Rekonstruktion der V. iliaca	39.79.43↔	Selektive Emb m ablösb Ballons d Duct arteriosus apertus
39.59.79↔	Sonstige Plast Rekonstruktion von abd Venen, sonstige	39.79.44↔	Selektive Emb mit ablösb Ballons von thorakalen Gef
39.59.80↔	Sonstige Plast Reko von Gef d unteren Extrem, n.n.bez.	39.79.45↔	Selektive Emb mit ablösb Ballons von viszeralen Gefäßen
39.59.81↔	Sonstige Plast Rekonstruktion von Aa d unteren Extrem	39.79.46↔	Selektive Emb mit ablösb Ballons von abd Gefäßen
39.59.82↔	Sonstige plastische Rekonstruktion der V. femoralis	39.79.47↔	Selektive Emb mit ablösb Ballons von spinalen Gefäßen
39.59.83↔	Sonstige plastische Rekonstruktion der V. poplitea	39.79.48↔	Sel Emb m ablösb Ballons von Gef d unteren Extrem
39.59.88↔	So Plast Reko von sonst tiefen Venen d unteren Extrem	39.79.49↔	Sel Emb m ablösb Ballons von sonstigen Gef, sonstige
39.59.89↔	Sonstige Plast Reko von Gef d unteren Extrem, sonstige	39.79.50↔	Selektive Emb mit Schirmen von sonstigen Gef, n.n.bez.
39.59.90↔	Sonstige Plast Reko e Gefässes, Venenklappenplastik	39.79.51↔	Selektive Emb mit Schirmen von Gefäßen d oberen Extrem
39.59.99↔	Sonst plastische Rekonstruktion eines Gefässes, sonst	39.79.52↔	Selektive Embolisation mit Schirmen der Aorta
39.71.00↔	Endovask Implantation e Grafts in Aort abd, n.n.bez.	39.79.53↔	Selektive Emb mit Schirmen d Duct arteriosus apertus
39.71.10↔	Endvsk Implnt e Grfts i Art abd,aortoil,oh Fnstr o Seitn	39.79.54↔	Selektive Embolisation mit Schirmen von thorakalen Gefäßen
39.71.11↔	Endvsk Implnt e Grfts i Art abd,aortoil,m Fnstr o Seitn	39.79.55↔	Selektive Embolisation mit Schirmen von viszeralen Gefäßen
39.71.12↔	Endvsk Imp Grfts i Art abd,Bfprt,aortb,oh Fnstr o Seitn	39.79.56↔	Selektive Embolisation mit Schirmen von abdominalen Gefäßen
39.71.13↔	Endvsk Imp Grfts i Art abd,Bfprt,aortb,m Fnstr o Seitn	39.79.57↔	Selektive Emb mit Schirmen von Gef d unteren Extrem
39.71.99↔	Endovask Implantation e Grafts in Aort abd, sonstige	39.79.58↔	Selektive Embolisation mit Schirmen von spinalen Gefäßen
39.72.00↔	Endovask Plast Reko o Okkl v Gef a Kopf u Ha, n.n.bez.	39.79.59↔	Selektive Emb mit Schirmen von sonstigen Gef, sonstige
39.72.10↔	Selektive Embolisation von intrakraniellen Gefäßen, n.n.bez.	39.79.60↔	Selektive Emb m Partikeln von sonstigen Gef, n.n.bez.
39.72.11↔	Selektive Emb von intrakr Gef m Partikeln oder Metsp	39.79.61↔	Selektive Emb mit Partikeln von Gef d oberen Extrem
39.72.12↔	SI Emb v intrkr Gf m emb Flüssigk, ablösb Bllns o Schrmn	39.79.62↔	Selektive Embolisation mit Partikeln der Aorta
39.72.13↔	Sel Emb von intrakr Gef d Stents als FlowDiverter	39.79.63↔	Selektive Emb mit Partikeln d Duct arteriosus apertus
39.72.14↔	Selektive Emb von intrakr Gef mit adhäsivem Embolisat	39.79.64↔	Selektive Embolisation mit Partikeln von thorakalen Gefäßen
39.72.19↔	Selektive Embolisation von intrakraniellen Gefäßen, sonst	39.79.65↔	Selektive Embolisation mit Partikeln von viszeralen Gefäßen
39.72.20↔	Sel Emb von extrk Gef d Kopfes und d Halses, n.n.bez.	39.79.66↔	Selektive Embolisation mit Partikeln von abdominalen Gefäßen
39.72.21↔	Sel Emb v extrk Gef d Kopfes u d Halses m Part o Metsp	39.79.67↔	Selektive Emb mit Partikeln von Gef d unteren Extrem
39.72.22↔	SI Emb v extrk Gf d Kpfs u d Hlss m emb Flüs, abl Bllns o Sch	39.79.68↔	Selektive Embolisation mit Partikeln von spinalen Gefäßen



39.79.69↔	Selektive Emb m Partikeln von sonstigen Gef, sonstige	40.41.21↔	Extended Neck dissection
39.79.70↔	Kthtrtch Vrschl v A mt Lsr, snst Gef, n.n.bz.	40.41.99↔	Radikale unilaterale Neck dissection, sonstige
39.79.71↔	Kathetertech Verschluss mitt Laser, an Aa d ob Extrem	40.42↔	Radikale bilaterale Neck dissection
39.79.72↔	Kathetertechnischer Verschluss mittels Laser, an der Aorta	40.50↔	Radikale Exzision von Lymphknoten, n.n.bez.
39.79.74↔	Kathetertech Verschluss mitt Laser, an thorakalen Gef	40.51.00↔	Radikale Exzision von axillären Lymphknoten, n.n.bez.
39.79.75↔	Kathetertech Verschl mitt Laser, an Gef d unt Extrem	40.51.10↔	Radikale Exz von axillären Lk als selbständiger Eingr
39.79.76↔	Kathetertech Verschluss mitt Laser, an viszeralen Gef	40.51.11↔	Radikale Exz von axillären Lk i Rahmen e and Eingr
39.79.77↔	Kathetertech Verschluss mittels Laser, an abd Gef	40.51.99↔	Radikale Exzision von axillären Lymphknoten, sonstige
39.79.79↔	Kathetertech Verschluss v Aa mitt Laser, sonst Gef, so	40.52.00↔	Radikale Exzision von periaortalen Lymphknoten, n.n.bez.
39.79.80↔	Kthtrtch Vrschl v A mt Rdiofq snst Gef, n.n.bz.	40.52.10↔	Rd Exz v rtrprtn(praort,prk)u plvnn Lk als slbst Engr
39.79.81↔	Kathetertech Verschluss mitt Radiofq an Aa d ob Extrem	40.52.11↔	Rd Exz v rtrprtn(praort,prk)u plvnn Lk i Rhmn e and Engr
39.79.82↔	Kathetertech Verschluss mitt Radiofrequenz an d Aort	40.52.99↔	Radikale Exzision von periaortalen Lymphknoten, sonst
39.79.84↔	Kathetertech Verschluss mitt Radiofq an thorakalen Gef	40.53.00↔	Radikale Exzision von iliakalen Lymphknoten, n.n.bez.
39.79.85↔	Kathetertech Verschl mitt Radiofq an Gef d unt Extrem	40.53.10↔	Radikale Exz von iliakalen Lk als selbständiger Eingr
39.79.86↔	Kathetertech Verschluss mitt Radiofq an viszeralen Gef	40.53.11↔	Radikale Exz von iliakalen Lk i Rahmen e and Eingr
39.79.87↔	Kathetertech Verschluss mitt Radiofrequenz an abd Gef	40.53.99↔	Radikale Exzision von iliakalen Lymphknoten, sonstige
39.79.89↔	Kathetertech Verschluss mitt Radiofq an sonst Gef, so	40.54.00↔	Radikale Exzision der Leistengegend, n.n.bez.
39.79.99↔	So endovask Korr (von Aneur) an sonstigen Gef, so	40.54.10↔	Radikale Exzision der Leistengegend als selbst Eingriff
39.8x.00↔	Op a Glom carot, Sin caroticus u and Paraggl, n.n.bez.	40.54.11↔	Radikale Exz d Leistengegend im Rahmen e and Eingr
39.8x.10↔	Exploration des Glomus caroticum und anderer Paraganglien	40.54.99↔	Radikale Exzision der Leistengegend, sonstige
39.8x.11↔	Exzision des Glomus caroticum und anderer Paraganglien	40.59.00↔	Radikale Exzision anderer Lymphknoten, n.n.bez.
39.8x.20↔	Implnt o Erstz e Implsgntrrs z Aktvierng d Brflxs	40.59.10↔	Radikale Exz and Lk als selbständiger Eingr, n.n.bez.
39.8x.21↔	Rv (h Wchs) e Implsgntrrs z Aktvierng d Brflxs	40.59.11↔	Radikale Exz mediastinaler Lk als selbständiger Eingr
39.8x.22↔	Entf e Impulsgenerators zur Aktivierung d Baroreflexes	40.59.12↔	Rad Exz peribronchialer Lk als selbständiger Eingr
39.8x.30↔	Implnt o Erstz e (v) Elktrd(n) z Aktvierng d Brflxs	40.59.19↔	Radikale Exz and Lk als selbständiger Eingr, sonstige
39.8x.31↔	Rv (h Wchs) e (v) Elktrd(n) z Aktvierng d Brflxs	40.59.20↔	Radikale Exz and Lk i Rahmen e and Eingr, n.n.bez.
39.8x.32↔	Entf e (v) Elektrod(n) zur Aktivierung d Baroreflexes	40.59.21↔	Radikale Exz mediastinaler Lk i Rahmen e and Eingr
39.8x.99↔	Op a Glom carot, Sin caroticus und and Paraggl, so	40.59.22↔	Radikale Exz peribronchialer Lk i Rahmen e and Eingr
39.91.00↔	Freilegung eines Gefässes, n.n.bez.	40.59.29↔	Radikale Exz and Lk i Rahmen e and Eingr, sonstige
39.91.10↔	Freilegung e Gefässes zur endovaskulären Intervention	40.59.99↔	Radikale Exzision anderer Lymphknoten, sonstige
39.91.99↔	Freilegung eines Gefässes, sonstige	40.62↔	Fistulierung des Ductus thoracicus
39.99.00↔	Sonstige Operationen an Blutgefässen, n.n.bez.	40.63↔	Verschluss einer Fistel des Ductus thoracicus
39.99.10↔	Aortopexie	40.64↔	Ligatur des Ductus thoracicus
39.99.20↔	Operationen bei kongenitalen Gefäßanomalien, n.n.bez.	40.69↔	Sonstige Operationen am Ductus thoracicus
39.99.21↔	Op b kngntrl Anmie d Artsthms(Stns)o b untrbr Artbnbn	40.9x.00↔	Sonst Operationen an lymphatischen Strukturen, n.n.bez.
39.99.22↔	Op b kong Anom d A. o V. pulmonalis o b A. lusoria	40.9x.10↔	Anastomose zur Beseitigung eines Lymphödems
39.99.23↔	Operationen bei kongenitalen Anomalien der V. cava	40.9x.20↔	Inzision einer Lymphozele
39.99.24↔	Op b kong Kollateralgefässen und Unifokalisierung	40.9x.30↔	Drainage eines Lymphödems
39.99.30↔	Kathinterv Verschluss d Duct arterios Botalli, n.n.bez	40.9x.40↔	Therapeutische perkutane Punktion einer Lymphozele
39.99.31↔	Kathinterv Verschluss d Duct arterios Botalli, m Coil	40.9x.99↔	Sonst Operationen an lymphatischen Strukturen, sonst
39.99.32↔	Kthntrv Vrschl d Dct artrios Btll, m AmpltzDctOccldr	41.00.00↔	Transplantation von Knochenmark Stammzellen n.n.bez.
39.99.38↔	Kathinterv Verschluss d Duct arterios Botalli, So	41.00.05↔	Transplantation von Knochenmarkstammzellen, Fremdbezug
39.99.39↔	Operationen bei sonstigen kongenitalen Gefäßanomalien	41.00.09↔	Sonstige Transplantation von Knochenmark Stammzellen
39.99.99↔	Sonstige Operationen an Blutgefässen, sonstige	41.00.11↔	Tx v Kmrk Stzl,Stzlb n erf Tx v hämtp Stzl,oh lvtAfb
40.3x.00↔	Exzision von regionalen Lymphknoten, n.n.bez.	41.00.18↔	Tx v Kmrk Stzl,Stzlb n erf Tx v hämtp Stzl,n lvtAfb
40.3x.09↔	Exzision von regionalen Lymphknoten, sonstige	41.01.01↔	Tx von Knochenmark Stammzl, autolog, oh lvtroAufb
40.3x.10↔	Regionale Lymphadenektomie als selbständ Eingriff, n.n.bez.	41.02.11↔	Tx v Kmrk Stzl,allg,NHLAdnt,n lvtAfb b Dff i1Antgn,vrw Spnd
40.3x.11↔	Regionale Lymphadenektomie als selbst Eingriff, zervikal	41.02.12↔	Tx v Kmrk Stzl,allg,NHLAdnt,n lvtAfb Dff i2-3Ag(hpid),vrw Sp
40.3x.12↔	Regionale Lymphadenektomie als selbst Eingriff, axillär	41.02.21↔	Tx v Knchmrk Stmmzl,allg,NHLAdnt,n ivt Afb,Nvrw Spnd
40.3x.13↔	Rg Lymphkt als slbst Engr,praort,plvn,obtrtrsch o lliakl	41.02.31↔	Tx v Knchmrk Stmmzl, allg, HLAdnt, n lvtAfb, vrw Spnd
40.3x.14↔	Reg Lymphekt als selbst Eingr, inguinal, offen chir	41.02.41↔	Tx v Knchmrk Stmmzl, allg, HLAdnt, n lvtAfb, Nvrw Spnd
40.3x.15↔	Reg Lymphekt als selbst Eingr, inguinale, laparask	41.03.01↔	Tx v Knchmrk Stmmzl, allg, NHLAdnt, oh lvtAfb, vrw Spnd
40.3x.16↔	Reg Lymphekt als selbst Eingr, mediast und peribr	41.03.11↔	Tx v Knchmrk Stmmzl,allg,NHLAdnt,oh lvtAfb,Nvrw Spnd
40.3x.19↔	Regionale Lymphadenektomie als selbständ Eingriff, sonst	41.03.21↔	Tx v Knchmrk Stmmzl, allg, HLAdnt, oh lvtAfb, vrw Spnd
40.3x.20↔	Regionale Lymphekt i Rahmen e and Eingr, n.n.bez.	41.03.31↔	Tx v Knchmrk Stmmzl, allg, HLAdnt, oh lvtAfb, Nvrw Spnd
40.3x.21↔	Regionale Lymphekt i Rahmen e and Eingr, zervikal	41.04.01↔	Autol hämatop Stammztx, oh vitroAufb
40.3x.22↔	Regionale Lymphekt i Rahmen e and Eingr, axillär	41.05.01↔	Allg hämtp Stmmztx, NHLAdnt, oh ivt Afb, vrw Spnd
40.3x.23↔	Rg Lymphkt i Rhmn e and Engr, praort, plvn o lliakl	41.05.11↔	Allg hämtp Stmmztx, NHLAdnt, oh ivt Afb, Nvrw Spnd
40.3x.24↔	Regionale Lymphekt i Rahmen e and Eingr, obturatorisch	41.05.21↔	Allg hämtp Stmmztx, HLAdnt, oh ivt Afb, vrw Spnd
40.3x.25↔	Regionale Lymphekt i Rahmen e and Eingr, inguinale	41.05.31↔	Allg hämtp Stmmztx, HLAdnt, oh ivt Afb, Nvrw Spnd
40.3x.26↔	Reg Lymphekt i Rahmen e and Eingr, mediast und peribr	41.05.41↔	Allog periph hämatop Stammzl, Ni HLAident, Fremdbezug
40.3x.29↔	Regionale Lymphekt i Rahmen e and Eingr, sonstige	41.05.51↔	Allog periph hämatop Stammzl, HLAident, Fremdbezug
40.40↔	Radikale Neck dissection, n.n.bez.	41.06.00↔	Nabelschnurblut-Stammzell-Transplantation, n.n.bez.
40.41.00↔	Radikale unilaterale Neck dissection, n.n.bez.	41.06.01↔	Transfus v Nabelschnurblutstammzellen allogen unverwandt
40.41.10↔	Sel (funkt) Neck dissec, supraomohyoid (Reg IIII)	41.06.02↔	Transfusion von Nabelschnurblutstammzellen autogen
40.41.11↔	Selekt (funkt) Neck dissection, lateral (Region II-IV)	41.06.03↔	Transfusion von Nabelschnurblutstammzellen allogen verwandt
40.41.12↔	Sel (funkt) Neck dissec, anterolateral (Reg IIV)	41.06.04↔	Transfus v Nabelschnurblutstammzellen, allogen, Fremdbezug
40.41.13↔	Sel (funkt) Neck dissec, posterolateral (Reg IIIV)	41.07.01↔	Autol hämatop Stammztx, na vitroAufb
40.41.14↔	Selektive (funkt) Neck dissection, central (Region VI)	41.07.02↔	Atl hämtp Stmmztx, Stmmzlspprt n Chmthrpie
40.41.20↔	Radikale Neck dissection (inkl. modifiziert)	41.08.01↔	Allg hämtp Stmmztx,NHLAdnt,n ivtAfb b Dff i1Antgn,vrw Spnd

41.08.02↔	Allg hämtp Stmmztx,NHLAdnt,n ivtAfb b Dff i23Antg,vrw Spnd	42.7x.99↔	Ösophagomyotomie, sonstige
41.08.11↔	Allg hämtp Stmmztx, NHLAdnt, n ivtAfb, Nvrw Spnd	42.81.20↔	Enstz u Wchs v e N slbpx Prth(prm Tb)i d Öspghs,offn chr
41.08.21↔	Allg hämtp Stmmztx, HLAdnt, n ivtAfb, vrw Spnd	42.81.21↔	Enstz u Wchs v2N slbpx Prth(prm Tb)i d Öspghs,offn chr
41.08.31↔	Allg hämtp Stmmztx, HLAdnt, n ivtAfb, Nvrw Spnd	42.81.22↔	Enstz u Wchs v >2N slbpx Prth(prm Tb)i d Öspghs,offn chr
41.09.01↔	Tx von Knochenmark Stammzl, autolog, na VitroAufb	42.81.30↔	Etz u Wh v e N slbpx Prt (prm Tb) i d Öspgs, Lsk
41.2↔	Splenotomie	42.81.31↔	Etz u Wh v 2 N slbpx Prt (prm Tb) i d Öspgs, Lsk
41.33↔	Offene Milzbiopsie	42.81.32↔	Etz u Wh v >2 N slbpx Prt (prm Tb) i d Öspgs, Lsk
41.41↔	Marsupialisation einer Milzzyste	42.81.42↔	Etz u Wh v >2 slbpx Prt (prm Tb) i d Öspgs, edk
41.42.00↔	Exz oder Destr von Läsion oder Gewebe d Milz, n.n.bez.	42.81.50↔	Enstz u Wchs e slbpx Prth (prm Tb) i d Öspghs, offn chr
41.42.10↔	Exzision von Läsion oder Gewebe der Milz	42.81.51↔	Etz u Wh v 2 slbpx Prt (prm Tb) i d Öspgs, off chr
41.42.20↔	Destruktion von Läsion oder Gewebe der Milz	42.81.52↔	Etz u Wh v >2 slbpx Prt (prm Tb) i d Öspgs, off chr
41.42.99↔	Exz oder Destr von Läsion oder Gewebe d Milz, sonstige	42.81.60↔	Enstz u Wchs e slbpx Prth (prm Tb) i d Öspghs, lprsk
41.43↔	Partielle Splenektomie	42.81.61↔	Enstz u Wchs v 2 slbpx Prth (prm Tb) i d Öspghs, lprsk
41.5↔	Totale Splenektomie	42.81.62↔	Etz u Wh v >2 slbpx Prt (prm Tb) i d Öspgs, Lsk
41.93↔	Exzision einer akzessorischen Milz	42.82↔	Naht einer Ösophagus-Verletzung
41.94↔	Milztransplantation	42.83↔	Verschluss einer Ösophagostomie
41.95.00↔	Plastische Rekonstruktion an der Milz, n.n.bez.	42.85↔	Plastische Rekonstruktion an einer Ösophagusstenose
41.95.10↔	Plastische Rekonstruktion an der Milz, Naht	42.87↔	Sonstiges Transplantat am Ösophagus
41.95.99↔	Plastische Rekonstruktion an der Milz, sonstige	42.88.00↔	Entfernung von Prothesen aus dem Ösophagus, n.n.bez.
41.99↔	Sonstige Operationen an der Milz	42.88.11↔	Entf von Prothesen aus dem Ösophagus, offen chirurg
42.01↔	Inzision einer Ösophagealmembran	42.88.12↔	Entf von Prothesen aus dem Ösophagus, laparoskopisch
42.09.00↔	Andere Inzision am Ösophagus, n.n.bez.	42.88.99↔	Entfernung von Prothesen aus dem Ösophagus, sonstige
42.09.11↔	Andere Inzision am Ösophagus, offen chirurgisch	42.89↔	Sonstige Rekonstruktion am Ösophagus
42.09.12↔	Andere Inzision am Ösophagus, laparoskopisch	42.91↔	Ligatur von Ösophagusvarizen
42.09.99↔	Andere Inzision am Ösophagus, sonstige	42.99.00↔	Sonstige Operation am Ösophagus, n.n.bez.
42.10↔	Ösophagostomie, n.n.bez.	42.99.10↔	Sonst Op am Ösophagus, Spermoperation am Ösophagus
42.11↔	Zervikale Ösophagostomie	42.99.99↔	Sonstige Operation am Ösophagus, sonstige
42.12↔	Exteriorisation einer ösophagealen Tasche	43.0↔	Gastrotomie
42.19↔	Sonstige Fistulisierung des Ösophagus nach aussen	43.3↔	Pyloromyotomie
42.21↔	Operative Ösophagoskopie durch Inzision	43.42↔	Lokale Exzision von anderer Läsion oder Gewebe am Magen
42.25↔	Offene Biopsie am Ösophagus	43.49↔	Sonstige Destruktion von Läsion oder Gewebe am Magen
42.31↔	Lokale Exzision eines Ösophagus-Divertikels	43.5↔	Partielle Gastrektomie mit Anastomose zum Ösophagus
42.32↔	Lokale Exzision von and Läsion oder Gewebe aus Ösophagus	43.6x.00↔	Partielle Gastrektomie m Anastom zum Duodenum, n.n.bez.
42.39↔	Sonst Destruktion von Läsion oder Gewebe aus Ösophagus	43.6x.10↔	Pylorusresektion mit Anastomose zum Duodenum
42.40↔	Ösophagektomie, n.n.bez.	43.6x.20↔	Bilroth I
42.41.00↔	Partielle Ösophagektomie, n.n.bez.	43.6x.99↔	Partielle Gastrektomie m Anastom zum Duodenum, sonst
42.41.10↔	Partielle Ösophagekt oh Wiederherstellung der Kontinuität	43.7x.00↔	Partielle Gastrektomie mit Anastomose zum Jejunum, n.n.bez.
42.41.20↔	Partielle Ösophagekt mit Wiederherstellung der Kontinuität	43.7x.10↔	Partielle Gastrekt (2/3Resektion) mit Anast zum Jejun
42.41.99↔	Partielle Ösophagektomie, sonstige	43.7x.20↔	Partielle Gastrekt (4/5Resektion) mit Anast zum Jejun
42.42.00↔	Totale Ösophagektomie, n.n.bez.	43.7x.99↔	Partielle Gastrektomie mit Anastomose zum Jejunum, sonst
42.42.10↔	Totale Ösophagektomie, oh Wiederherst der Kontinuität	43.81↔	Partielle Gastrektomie mit Dünndarmtransposition
42.42.20↔	Tot Ösophagektomie, m Wiedhst d Kont, transmediastinal	43.89.00↔	Sonstige partielle Gastrektomie, n.n.bez.
42.42.21↔	Tot Ösophagektomie, m Wiedhst d Kont, thorakoabdominal	43.89.10↔	Segmentresektion des Magens
42.42.29↔	Tot Ösophagektomie, m Wiedhst d Kont, so Zugang	43.89.20↔	Bipank Diversion des Magens nach Scopinaro, offen chir
42.42.99↔	Totale Ösophagektomie, sonstige	43.89.21↔	Bipank Divers d Magens nach Scopinaro, laparoskopisch
42.51.00↔	Intrathorakale Ösophagoösophagostomie, n.n.bez.	43.89.30↔	Bipank Divers d Magens mit DuodenalSwitch, offen chir
42.51.10↔	Intrthr Ösophst,Rk d Ösophpas b Atrsie u Vers kng ösoph Fstl	43.89.31↔	Bipank Divers d Magens mit DuodSwitch, laparoskopisch
42.51.99↔	Intrathorakale Ösophagoösophagostomie, sonstige	43.89.40↔	Sleeve resection, offen chirurgisch
42.52↔	Intrathorakale Ösophagogastrostomie	43.89.41↔	Sleeve resection, laparoskopisch
42.53↔	Intrathor Ösophagusanastomose mit Intpos von Dünnd	43.89.50↔	DuodSwitch na Sleeve res (Zweiteingriff), offen chir
42.54↔	Sonstige intrathorakale Ösophagoenterostomie	43.89.51↔	DuodSwitch na Sleeve res (Zweiteingriff), laparask
42.55↔	Intrathor Ösophagusanastomose mit Intpos von Dickd	43.89.90↔	Sonstige atypische partielle Gastrektomie
42.56↔	Sonstige intrathorakale Ösophagokolostomie	43.89.99↔	Sonstige partielle Gastrektomie, sonstige
42.58↔	Intrathorakale Ösophagusanastomose mit anderer Interposition	43.91↔	Totale Gastrektomie mit intestinaler Interposition
42.59↔	Sonstige intrathorakale Ösophagusanastomose	43.99↔	Sonstige totale Gastrektomie
42.61↔	Prästernale Ösophagoösophagostomie	44.00↔	Vagotomie, n.n.bez.
42.62↔	Prästernale Ösophagogastrostomie	44.01↔	Trunkuläre Vagotomie
42.63↔	Prästernale Ösophagusanastomose m Interposit von Dünndarm	44.02↔	Superselektive Vagotomie
42.64↔	Sonstige prästernale Ösophagoenterostomie	44.03↔	Sonstige selektive Vagotomie
42.65↔	Prästernale Ösophagusanastomose m Interposit von Dickdarm	44.11↔	Transabdominale Gastroskopie
42.66↔	Sonstige prästernale Ösophagokolostomie	44.15↔	Offene Biopsie am Magen
42.68↔	Sonst prästernale Ösophagusanastomose mit Interposition	44.21↔	Dilatation des Pylorus durch Inzision
42.69↔	Sonstige prästernale Ösophagusanastomose	44.29↔	Sonstige Pyloroplastik
42.7x.00↔	Ösophagomyotomie, n.n.bez.	44.31↔	Hoher Magen-Bypass
42.7x.11↔	Ösophagomyotomie, offen chirurgisch	44.38↔	Laparoskopische Gastroenterostomie
42.7x.12↔	Ösophagomyotomie, laparoskopisch	44.39↔	Sonstige Gastroenterostomie
42.7x.21↔	Ösophagomyotomie, pharyngozerikal, offen chirurgisch	44.40↔	Übernähung eines peptischen Ulkus, n.n.bez.
42.7x.22↔	Ösophagomyotomie, pharyngozerikal, laparoskopisch	44.41↔	Übernähung eines Ulcus ventriculi
42.7x.31↔	Ösophago-Gastrostomie, offen chirurgisch	44.42↔	Übernähung eines Ulcus duodeni
42.7x.32↔	Ösophago-Gastrostomie, laparoskopisch	44.49.00↔	Sonstige Blutstillung in Magen oder Duodenum, n.n.bez.



44.49.10↔	Sklerosierung von Fundusvarizen, offen chirurgisch	45.52↔	Isolation eines Dickdarmsegments
44.49.11↔	Sklerosierung von Fundusvarizen, laparoskopisch	45.61↔	Multiple Segmentresektion am Dünndarm
44.49.20↔	Ligatur von Fundusvarizen, offen chirurgisch	45.62↔	Sonstige Teilresektion am Dünndarm
44.49.21↔	Ligatur von Fundusvarizen, laparoskopisch	45.63.00↔	Totalexstirpation des Dünndarms, n.n.bez.
44.49.30↔	Speroperation am Fundus	45.63.99↔	Totalexstirpation des Dünndarms, sonstige
44.49.99↔	Sonstige Blutstillung in Magen oder Duodenum, sonstige	45.71↔	Multiple Segmentresektion am Dickdarm
44.5x.00↔	Revision einer Magenanastomose, n.n.bez.	45.72↔	Zäkumresektion
44.5x.10↔	Revision e Magen Anast nach Billroth I und II Operation	45.73↔	Hemikolektomie rechts
44.5x.20↔	Rev e Magen Anast na Roux Y Op o m intestinaler Intpos	45.74↔	Resektion des Colon transversum
44.5x.99↔	Revision einer Magenanastomose, sonstige	45.75↔	Hemikolektomie links
44.61↔	Naht einer Magenverletzung	45.76↔	Sigmoidektomie
44.63.00↔	Verschluss einer anderen Magenfistel, n.n.bez.	45.79.00↔	Sonstige Teilresektion am Dickdarm, n.n.bez.
44.63.11↔	Verschluss einer anderen Magenfistel, offen chirurgisch	45.79.10↔	Segmentresektion am Dickdarm
44.63.12↔	Verschluss einer anderen Magenfistel, laparoskopisch	45.79.11↔	Resektion multipler Dickdarmsegmente
44.63.99↔	Verschluss einer anderen Magenfistel, sonstige	45.79.12↔	Subtotale Kolektomie
44.64↔	Gastropexie	45.79.20↔	Erweiterte Sigmaresektion
44.65.00↔	Ösophagogastroplastik, n.n.bez.	45.79.21↔	Erweiterte Hemikolektomie rechts und links
44.65.10↔	Ösophagogastroplastik, Kardioplastik, offen chirurgisch	45.79.22↔	Erweiterte subtotale Kolonresektion
44.65.20↔	Ösophagogastroplastik, (Hemi-)Fundoplikatio, offen chir	45.79.29↔	Sonstige erweiterte Teilresektion am Dickdarm
44.65.30↔	Ösphggstrplstk, Vrt Gstrpl n Msn, ofn chr	45.79.99↔	Sonstige Teilresektion am Dickdarm, sonstige
44.65.99↔	Ösophagogastroplastik, sonstige	45.8x.00↔	Totale intraabdominelle Kolektomie, n.n.bez.
44.66↔	So Massnahm zur Reko d ösophagogastrischen Spinktunkt	45.8x.20↔	Totale intraabd Kolektomie, Erw totale Kolektomie
44.67.00↔	Lprsk Mssnhm z Rk d ösphggstrschn Spnktfnkt, n.n.bz.	45.8x.30↔	Totale intraabd Kolekt, Erw totale Proktokolektomie
44.67.10↔	Lsk Msn z Rk d ösphggstrschn Spnktfkt, Krdplstk, Lsk	45.8x.99↔	Totale intraabdominelle Kolektomie, sonstige
44.67.20↔	Lsk Msn z Rk d ösphggstr Spnktfkt, (Hm)Fndplktio, Lsk	45.90↔	Intestinale Anastomose, n.n.bez.
44.67.99↔	Lprsk Mssnhm z Rk d ösphggstrschn Spnktfnkt, so	45.91↔	Dünndarm-Dünndarm-Anastomose
44.68.00↔	Laparoskopische Gastroplastik, n.n.bez.	45.92↔	Anastomose des Dünndarms zum Rektumstumpf
44.68.10↔	Laparask Gastropl, Vert Gastropl na Mason, (laparask)	45.93↔	Sonstige Dünndarm-Dickdarm-Anastomose
44.68.99↔	Laparoskopische Gastroplastik, sonstige	45.94↔	Dickdarm-Dickdarm-Anastomose
44.69↔	Sonstige Rekonstruktion am Magen	45.95↔	Anastomose zum Anus
44.91↔	Offene Ligatur von Magenvarizen	46.01↔	Exteriorisation des Dünndarms
44.92↔	Intraoperative Manipulation am Magen	46.02↔	Resektion eines exteriorisierten Dünndarmsegments
44.93↔	Einsetzen eines Magenballons	46.03↔	Exteriorisation des Dickdarms
44.94↔	Entfernen eines Magenballons	46.04↔	Resektion eines exteriorisierten Dickdarmsegments
44.95↔	Laparoskopische restriktive Magenoperation	46.10↔	Kolostomie, n.n.bez.
44.96↔	Laparoskopische Revision von restriktiven Magenoperationen	46.11↔	Temporäre Kolostomie
44.97↔	Laparask Entf von Vorrichtung(en) e Magenrestriktion	46.13↔	Permanente Kolostomie
44.98↔	(Laparask) Anp von adjustbar Magrestvorr	46.14↔	Verzögerte Eröffnung einer Kolostomie
44.99.11↔	Bougierung am Magen, offen chirurgisch	46.20↔	Ileostomie, n.n.bez.
44.99.12↔	Bougierung am Magen, laparoskopisch	46.21↔	Temporäre Ileostomie
44.99.21↔	Endo-Loop und Clippen am Magen, offen chirurgisch	46.22↔	Kontinente Ileostomie
44.99.22↔	Endo-Loop und Clippen am Magen, laparoskopisch	46.23↔	Sonstige permanente Ileostomie
44.99.31↔	Injektion am Magen, offen chirurgisch	46.24↔	Verzögerte Eröffnung einer Ileostomie
44.99.32↔	Injektion am Magen, laparoskopisch	46.31↔	Verzögerte Eröffnung einer anderen Enterostomie
44.99.51↔	Einl o Wechsel e Ni selbexp Proth a Mag, offen chir	46.33↔	Anlage eines Duodenostomie
44.99.52↔	Einl o Wechsel e Ni selbexp Proth a Mag, laparask	46.34↔	Offen chirurgische Anlage einer Jejunostomie
44.99.61↔	Einl o Wechsel e selbexp Proth a Mag, offen chir	46.39.00↔	Sonstige Enterostomie, n.n.bez.
44.99.62↔	Einl o Wechsel e selbexp Proth a Mag, laparask	46.39.10↔	Sonst Enterostomie, Anlage einer Bishop-Koop-Anastomose
44.99.71↔	Entfernen einer Prothese aus dem Magen, offen chir	46.39.99↔	Sonstige Enterostomie, sonstige
44.99.72↔	Entfernen einer Prothese aus dem Magen, laparoskopisch	46.40↔	Revision eines intestinalen Stomas, n.n.bez.
44.99.80↔	Implant und Wechsel e Magenschnittm (inkl. Sonden)	46.41.00↔	Revision eines Dünndarm-Stomas, n.n.bez.
44.99.81↔	Revision (ohne Wechsel) e Magenschnittm (inkl. Sonden)	46.41.10↔	Plastische Erweiterung oder Einengung e DünndStomas
44.99.82↔	Entf d Aggregats e Magenschnittmachers (inkl. Sonden)	46.41.11↔	Neueinpflanzung eines Dünndarm-Stomas
44.99.91↔	Sonstige Operationen am Pylorus	46.41.12↔	Abtr des vorverlagerten Teiles eines DünndarmStomas
44.99.99↔	Sonstige Magenoperationen, sonstige	46.41.20↔	Umwandlung eines DünndStomas in ein kontinentes Stoma
45.01↔	Inzision am Duodenum	46.41.99↔	Revision eines Dünndarm-Stomas, sonstige
45.02↔	Sonstige Inzision am Dünndarm	46.42↔	Plastische Rekonstruktion an einer Perikolostomie-Hernie
45.03↔	Inzision am Dickdarm	46.43.00↔	Sonst Revision eines künstlichen Dickdarmstomas, n.n.bez.
45.11↔	Transabdominale Endoskopie am Dünndarm	46.43.10↔	Plastische Erweiterung oder Einengung eines Kolostomas
45.15↔	Offene Biopsie am Dünndarm	46.43.11↔	Neueinpflanzung eines Kolostomas
45.21↔	Transabdominale Endoskopie an Dickdarm	46.43.12↔	Abtragung des vorverlagerten Teiles eines Kolostomas
45.26↔	Offene Biopsie am Dickdarm	46.43.20↔	Umwandlung eines Kolostomas in ein kontinentes Stoma
45.27↔	Intestinale Biopsie an nicht näher bezeichneter Stelle	46.43.99↔	Sonst Revision eines künstlichen Dickdarmstomas, sonst
45.31↔	Sonstige lokale Exzision einer Läsion im Duodenum	46.50↔	Verschluss eines intestinalen Stomas, n.n.bez.
45.32↔	Sonstige Destruktion einer Läsion im Duodenum	46.51.00↔	Verschluss eines Dünndarm-Stomas, n.n.bez.
45.33↔	Lokale Exz von Läsion oder Gewebe im Dünnd, auss Duod	46.51.10↔	Verschluss eines doppeläufigen Dünndarm-Stomas
45.34↔	Sonst Destruktion e Läsion im Dünndarm, ausser Duodenum	46.51.20↔	Verschluss eines endständigen Dünndarm-Stomas
45.49↔	Sonstige Destruktion einer Läsion im Dickdarm	46.51.99↔	Verschluss eines Dünndarm-Stomas, sonstige
45.50↔	Isolation eines Darmsegments, n.n.bez.	46.52.00↔	Verschluss einer Kolostomie, n.n.bez.
45.51↔	Isolation eines Dünndarmsegments	46.52.10↔	Verschluss einer doppeläufigen Kolostomie

46.52.20↔	Verschluss einer endständigen Kolostomie	48.72↔	Verschluss einer Proktostomie
46.52.99↔	Verschluss einer Kolostomie, sonstige	48.73↔	Verschluss einer anderen rektalen Fistel
46.61↔	Fixierung des Dünndarms an der Bauchwand	48.74↔	Rektorektostomie
46.62↔	Sonstige Fixierung des Dünndarms	48.75↔	Abdominale Rektopexie
46.63↔	Fixierung des Dickdarms an der Bauchwand	48.76.00↔	Sonstige Rektopexie, n.n.bez.
46.64↔	Sonstige Fixierung des Dickdarms	48.76.10↔	Rektopexie durch Rectotomia posterior
46.71↔	Naht einer Duodenalverletzung	48.76.11↔	Extraanale Mukosaresektion (Rehn-Delorme)
46.72.11↔	Verschluss einer Duodenalfistel, offen chirurgisch	48.76.99↔	Sonstige Rektopexie, sonstige
46.72.12↔	Verschluss einer Duodenalfistel, laparoskopisch	48.79↔	Sonstige Rekonstruktion am Rektum
46.73↔	Naht einer Dünndarmverletzung, ausgenommen Duodenum	48.91↔	Inzision einer Rektumstriktur
46.74.11↔	Verschluss einer sonstigen Darmfistel, offen chir	48.92↔	Anorektale Myektomie
46.74.12↔	Verschluss e Dünndfist, ausgen Duod, laparoskopisch	48.93↔	Verschluss einer perirektalen Fistel
46.75↔	Naht einer Dickdarmverletzung	49.51↔	Links-laterale anale Sphinkterotomie
46.76.11↔	Verschluss einer Dickdarmfistel, offen chirurgisch	49.52↔	Posteriore anale Sphinkterotomie
46.76.12↔	Verschluss einer Dickdarmfistel, laparoskopisch	49.59↔	Sonstige anale Sphinkterotomie
46.79.10↔	Naht einer sonstigen Darmverletzung	49.74↔	M. gracilis-Transposition bei Analinkontinenz
46.79.21↔	Verschluss einer sonstigen Darmfistel, offen chir	49.75↔	Implantation oder Revision eines künstlichen Analsphinkters
46.79.22↔	Verschluss einer sonstigen Darmfistel, laparoskopisch	49.76↔	Entfernen eines künstlichen Analsphinkters
46.79.30↔	Erweiterungs-und Verschmälerungsplastik am Darm	49.79.00↔	Sonstige Rekonstruktion am Analsphinkter, n.n.bez.
46.79.31↔	Longitudinale Darmverlängerung nach Bianchi	49.79.10↔	Anteriore Anorektoplastik
46.79.32↔	Serielle transverse Enteroplastie [STEP]	49.79.11↔	Posteriore sagittale Anorektoplastik
46.79.39↔	Sonstige Darmverlängerung	49.79.12↔	Erw Pst sgt Anrktpl m Engrffn an Nchbrggn
46.79.40↔	Anlegen eines Reservoirs, Dünndarm	49.79.13↔	Abdper oder sakroabdominoperineale Durchzugsoperation
46.79.41↔	Anlegen eines Reservoirs, Dickdarm	49.79.14↔	Anoproktoplastik
46.79.50↔	Revision eines Reservoirs, Dünndarm	49.79.15↔	Sonstige plastische Rekonstruktion b anorektalen Anom
46.79.51↔	Revision eines Reservoirs, Dickdarm	49.79.99↔	Sonstige Rekonstruktion am Analsphinkter, sonstige
46.79.99↔	Sonstige Rekonstruktion am Darm, sonstige	50.0↔	Hepatotomie
46.80↔	Intra-abdominale Manipulation am Darm, n.n.bez.	50.12↔	Offene Biopsie an der Leber
46.81↔	Intra-abdominale Manipulation am Dünndarm	50.21↔	Marsupialisation einer Leberläsion
46.82↔	Intra-abdominale Manipulation am Dickarm	50.22.00↔	Partielle Hepatektomie, n.n.bez.
46.91↔	Myotomie am Colon sigmoideum	50.22.10↔	Prt Hptkt, Prk Prt Hptkt (Lk Exz, Endzstnrskti, Keilrs)
46.92↔	Myotomie am übrigen Kolon, ausser Sigmoid	50.22.20↔	Partielle Hepatektomie, Endozystenresektion, offen chir
46.93↔	Revision einer Dünndarmanastomose	50.22.21↔	Partielle Hepatektomie, Endozystenresektion, laparoskopisch
46.94↔	Revision einer Dickdarmanastomose	50.22.30↔	Partielle Hepatektomie, Keilresektion, offen chirurgisch
46.97.00↔	Darmtransplantation, n.n.bez.	50.22.31↔	Partielle Hepatektomie, Keilresektion, laparoskopisch
46.97.10↔	Darmtransplantation, DünndRetx w dess stat Aufnh	50.22.40↔	Partielle Hepatektomie, Resektion eines Lebersegments
46.97.99↔	Darmtransplantation, sonstige	50.22.41↔	Part Hepatekt, Res mehr Ni zusammenhängender Leberseg
47.01↔	Laparoskopische Appendektomie	50.22.42↔	Part Hepatekt, Part Hepatekt zur Transplantation
47.09↔	Sonstige Appendektomie	50.22.99↔	Partielle Hepatektomie, sonstige
47.11↔	Laparoskopische inzidente Appendektomie	50.23↔	Offene Exzision von Läsion oder Gewebe an der Leber
47.19↔	Sonstige inzidente Appendektomie	50.25↔	Laparoskop Exzision von Läsion oder Gewebe an der Leber
47.2↔	Drainage eines Appendixabszesses	50.26↔	Sonstige und Ni näh bez Exz von Läs oder Gew an d Leb
47.91↔	Appendikostomie	50.29.00↔	Sonstige Destruktion einer Läsion der Leber, n.n.bez.
47.92↔	Verschluss einer Appendixfistel	50.29.10↔	Perkutane Destruktion einer Läsion der Leber, n.n.bez.
47.99↔	Sonstige Operationen an der Appendix	50.29.11↔	Prkt Destrukt e Läsion dr Leber durch Alkhinjekt
48.0↔	Proktotomie	50.29.12↔	Prkt Destrukt e Läsion dr Leber durch Thermthp
48.1↔	Proktostomie	50.29.13↔	Prkt Destrukt e Läsion dr Leber durch Kyrothp
48.21↔	Transabdominale Rektosigmoidoskopie	50.29.14↔	Prkt Destrukt e Läsion dr Leber durch Laser
48.25↔	Offene Biopsie am Rektum	50.29.19↔	Perkutane Destruktion einer Läsion der Leber, sonstige
48.26↔	Biopsie am Perirektalgewebe	50.29.99↔	Sonstige Destruktion einer Läsion der Leber, sonstige
48.41↔	Submuköse Rektumresektion nach Soave	50.3x.00↔	Lobektomie der Leber, n.n.bez.
48.49↔	Sonstige Rektumresektion mit Durchzugsverfahren	50.3x.01↔	Lobekt / Hemihepekt / Res mehr Leberseg, auss zur Tx
48.5x.00↔	Abdominoperineale Rektumresektion, n.n.bez.	50.3x.08↔	Sgmntsrktion, S o n.n.bz. Ant Lbrsktion, auss z Tx
48.5x.10↔	Abdper, abdsakr und (sakro) perineale Rektumresektion	50.3x.11↔	Lbkt / Hmhpkt / Rs mhr Lbrsg, z Lbndrgnspnd
48.5x.11↔	Erweiterte Abdper und abdominosakrale Rektumresektion	50.3x.18↔	So o n.n.bez. Anat Leberresektion, zur Transplantation
48.5x.99↔	Abdominoperineale Rektumresektion, sonstige	50.4x.00↔	Totale Hepatektomie, n.n.bez.
48.61↔	Transsakrale Rektosigmoidektomie	50.4x.99↔	Totale Hepatektomie, sonstige
48.62↔	Anteriore Rektumresektion mit gleichzeitiger Kolostomie	50.51.00↔	Auxiliäre Lebertransplantation, n.n.bez.
48.63.00↔	Sonstige anteriore Rektumresektion, n.n.bez.	50.51.10↔	Aux LebRetx während dess stationären Aufnh
48.63.10↔	Sonstige Ant Rektumresektion, Erw Ant Resektion	50.51.99↔	Auxiliäre Lebertransplantation, sonstige
48.63.99↔	Sonstige anteriore Rektumresektion, sonstige	50.59.00↔	Sonstige Lebertransplantation, n.n.bez.
48.64.00↔	Posteriore Rektumresektion, n.n.bez.	50.59.10↔	Lebertransplantation, gesamtes Organ
48.64.10↔	Pst Rktrs, Pst Rktrs m Entrstm u Blindvrchlss	50.59.11↔	Lebertransplantation, Split-Leber
48.64.99↔	Posteriore Rektumresektion, sonstige	50.59.20↔	LebRetx, gesamtes Organ, während dess stat Aufnh
48.65↔	Rektumresektion nach Duhamel	50.59.21↔	LebRetx, SplitLeb, während dess stationären Aufnh
48.69.00↔	Sonstige Rektumresektion, n.n.bez.	50.59.99↔	Sonstige Lebertransplantation, sonstige
48.69.10↔	Sonstige Rektres m Enterostoma und Blindverschluss	50.61.00↔	Verschluss einer Leberverletzung, n.n.bez.
48.69.11↔	Sonstige Rektumresektion ohne Sphinktererhaltung	50.61.10↔	Verschluss einer Leberverletzung, durch Naht
48.69.99↔	Sonstige Rektumresektion, sonstige	50.61.11↔	Verschluss einer Leberverletzung, durch Tamponade
48.71↔	Naht einer Rektumverletzung	50.61.12↔	Verschluss einer Leberverletzung, durch Omentumplastik



50.61.99↔	Verschluss einer Leberverletzung, sonstige	51.99.52↔	So Op an d Gllwg, Enl o Wh v 3 slbpx Stn Prt, lapsk
50.69.00↔	Sonstige Rekonstruktion an der Leber, n.n.bez.	51.99.53↔	So Op an d Gllwg, Enl o Wh v 4 slbpx Stn Prt, lapsk
50.69.10↔	Sonstige Rekonstruktion an der Leber durch Naht	51.99.54↔	So Op an d Gllwg, Enl o Wh v 5 slbpx Stn Prt, lapsk
50.69.11↔	Sonstige Rekonstruktion an der Leber durch Tamponade	51.99.55↔	So Op an d Gllwg, Enl o Wh v 6 o mr slbpx Stn Prt, lapsk
50.69.12↔	Sonst Rekonstruktion an der Leber durch Omentumplastik	51.99.91↔	Sonstige Rekonstruktion der Gallenwegen
50.69.99↔	Sonstige Rekonstruktion an der Leber, sonstige	51.99.99↔	Sonstige Operation an den Gallenwegen, sonstige
50.99.00↔	Sonstige Operation an der Leber, n.n.bez.	52.01.12↔	Transgastrale Drainage einer Pankreaszyste, offen chir
50.99.10↔	Implant u Wechsel e Kathverwsys i Leberart u Pforta	52.01.13↔	Transgastrale Drainage einer Pankreaszyste, laparoskop
50.99.11↔	Entf e Kathverwsys aus Leberarterie und Pfortader	52.01.22↔	Transduodenale Drainage einer Pankreaszyste, offen chir
50.99.99↔	Sonstige Operation an der Leber, sonstige	52.01.23↔	Transduodenale Drainage einer Pankreaszyste, laparoskop
51.02↔	Cholezystostomie durch Trokar	52.09.00↔	Sonstige Pankreatotomie, n.n.bez.
51.03↔	Sonstige Cholezystostomie	52.09.10↔	Sonstige Pankreatotomie, Inzision des Pankreas
51.04↔	Sonstige Cholezystotomie	52.09.11↔	Sonst Pankreatotomie, Inzision des Ductus pancreaticus
51.13↔	Offene Biopsie an Gallenblase oder Gallengängen	52.09.99↔	Sonstige Pankreatotomie, sonstige
51.21↔	Sonstige partielle Cholezystektomie	52.12↔	Offene Biopsie am Pankreas
51.22.00↔	Cholezystektomie, n.n.bez.	52.22.00↔	Sonst Exs o Des v Läs n o Gewb a Pank u Dc panc,n.n.bez.
51.22.10↔	Cholezyekt ohne operative Revision der Gallengänge	52.22.99↔	Sonst Exs o Des v Läs n o Gewb a Pank u Duc pancr, sonst
51.22.11↔	Cholezyekt mit operativer Revision der Gallengänge	52.3↔	Marsupialisation einer Pankreaszyste
51.22.12↔	Erweiterte Cholezystektomie	52.4↔	Interne Drainage einer Pankreaszyste
51.22.99↔	Cholezystektomie, sonstige	52.51.00↔	Proximale Pankreatektomie, n.n.bez.
51.23↔	Laparoskopische Cholezystektomie	52.51.10↔	Proximale Pankreatektomie, pyloruserhaltend
51.24↔	Partielle laparoskopische Cholezystektomie	52.51.20↔	Proximale Pankreatektomie, duodenumhaltend
51.31↔	Anastomose zwischen Gallenblase und hepatischen Gängen	52.51.99↔	Proximale Pankreatektomie, sonstige
51.32↔	Anastomose zwischen Gallenblase und Darm	52.52↔	Kaudale Pankreatektomie
51.33↔	Anastomose zwischen Gallenblase und Pankreas	52.53↔	Radikale subtotale Pankreatektomie
51.34↔	Anastomose zwischen Gallenblase und Magen	52.59↔	Sonstige partielle Pankreatektomie
51.35↔	Sonstige Anastomose der Gallenblase	52.6x.00↔	Totale Pankreatektomie, n.n.bez.
51.36↔	Cholechoenterostomie	52.6x.99↔	Totale Pankreatektomie, sonstige
51.37↔	Anastomose zw Ductus hepaticus und Gastrointestinaltrakt	52.7↔	Radikale Pankreatikoduodenektomie
51.39↔	Sonstige Gallenganganastomose	52.80↔	Pankreastransplantation, n.n.bez.
51.41↔	Exploration des Ductus choledochus zur Steinentfernung	52.82↔	Homotransplantat des Pankreas
51.42↔	Explor d Duct choledoch zur Behebung e and Obstruktion	52.83.00↔	Heterotransplantat des Pankreas, n.n.bez.
51.43↔	Einsetzen eines choledhepat Katheters zur Dekompr	52.83.10↔	Htrtx d Pnkr, Rtx e Pnkreasgmnts w dss stt Afnh
51.49↔	Inzision anderer Gallengänge zur Behebung einer Obstruktion	52.83.11↔	Heterotx d Pnkr, Retx d Pnkr während dess stat Aufnh
51.51↔	Exploration des Ductus choledochus	52.83.99↔	Heterotransplantat des Pankreas, sonstige
51.59↔	Inzision eines anderen Gallengangs	52.84↔	Autotransplantation von Langerhans-Zellen
51.61↔	Exzision eines Zystikusrestes	52.85↔	Allotransplantation von Langerhans-Zellen
51.62↔	Exz d Amp Vateri (mit Reimplantation d Duct choledoch)	52.86↔	Transplantation von Langerhans-Zellen, nicht näher bez
51.63↔	Sonstige Exzision am Ductus choledochus	52.92↔	Sondierung des Ductus pancreaticus
51.69↔	Exzision eines anderen Gallengangs	52.95.00↔	Sonstige Operation am Pankreas, n.n.bez.
51.71↔	Einfache Naht am Ductus choledochus	52.95.10↔	Extrakt von Stein(en) aus d Duct pancr, offen chir
51.72↔	Cholechooplastik	52.95.11↔	Extrakt von Stein(en) aus d Duct pancr, laparask
51.79↔	Plastische Rekonstruktion anderer Gallenwege	52.95.20↔	Dilatation des Ductus pancreaticus, laparoskopisch
51.81↔	Dilatation des Sphincter Oddii	52.95.30↔	Einlage einer Drainage in den Pankreasgang, offen chir
51.83↔	Plastische Rekonstruktion des Sphincter pancreaticus	52.95.31↔	Einlage einer Drain in D Pankreasgang, laparoskopisch
51.89↔	Sonstige Operationen am Sphincter Oddii	52.95.40↔	Enl o Wchs e N slbpx Stnt (Prth) i D Pnkrngng, offn chr
51.91↔	Versorgung einer Gallenblasenverletzung	52.95.41↔	Enl o Wchs e N slbpx Stnt (Prth) i D Pnkrngng, lprsk
51.92↔	Verschluss einer Cholezystostomie	52.95.50↔	Enl o Wchs e slbpx Stnt (Prth) i D Pnkrngng, offn chr
51.93↔	Verschluss einer anderen Gallenfistel	52.95.51↔	Enl o Wchs e slbpx Stnt (Prth) i D Pnkrngng, lprsk
51.94↔	Revision einer Gallenwegsanastomose	52.95.60↔	Plastische Rekonstruktion d Duct pancr, laparask
51.95.20↔	Entfernen e Endoprothese aus d Gallengang, offen chir	52.95.70↔	Plastische Rekonstruktion des Pankreas
51.95.21↔	Entfernen e Endoprothese aus dem Gallengang, laparoskop	52.95.90↔	Sonstige endoskopische Operation am Pankreas
51.99.00↔	Sonstige Operation an den Gallenwegen, n.n.bez.	52.95.99↔	Sonstige Operation am Pankreas, sonstige
51.99.10↔	Extraktion von Steinen aus anderen Gallengängen	52.96↔	Anastomose des Pankreas
51.99.11↔	Destruktion an den Gallengängen	52.99.00↔	Sonstige offene Operation am Pankreas, n.n.bez.
51.99.12↔	Einlage einer Drainage in den Gallengang	52.99.10↔	Sonstige off Op a Pankreas, Dilat d Duct pancr
51.99.13↔	Blutstillung an den Gallengängen	52.99.20↔	Sonstige off Op a Pnkr, Plast Reko d Duct pancr
51.99.14↔	Revision an den Gallengängen	52.99.99↔	Sonstige offene Operation am Pankreas, sonstige
51.99.20↔	So Op an d Gllwg, Enl o Wh e N slbpx Stn Prt, off chr	53.00↔	Einseitige Operation einer Inguinalhernie, n.n.bez.
51.99.21↔	So Op an d Gllwg, Enl o Wh v mr n slbpx Stn Prt, off chr	53.01↔	Einseitige Operation einer direkten Inguinalhernie
51.99.30↔	So Op an d Gllwg, Enl o Wh e N slbpx Stn Prt, lapsk	53.02↔	Einseitige Operation einer indirekten Inguinalhernie
51.99.31↔	So Op an d Gllwg, Enl o Wh v mr N slbpx Stn Prt, lapsk	53.03↔	Eins Operation e dir Inghern m Transplantat o Prothese
51.99.40↔	So Op an d Gllwg, Enl o Wh e slbpx Stn Prt, off chr	53.04↔	Operation e indir Inghern m Transplantat oder Prothese
51.99.41↔	So Op an d Gllwg, Enl o Wh v 2 slbpx Stn Prt, off chr	53.05↔	Op e Inghern m Transplantat o Prothese, n.n.bez.
51.99.42↔	So Op an d Gllwg, Enl o Wh v 3 slbpx Stn Prt, off chr	53.10↔	Beidseitige Operation von Inguinalhernien, n.n.bez.
51.99.43↔	So Op an d Gllwg, Enl o Wh v 4 slbpx Stn Prt, off chr	53.11↔	Beidseitige Operation von direkten Inguinalhernien
51.99.44↔	So Op an d Gllwg, Enl o Wh v 5 slbpx Stn Prt, off chr	53.12↔	Beidseitige Operation von indirekten Inguinalhernien
51.99.45↔	So Op an d Gllwg, El o Wh v 6 o mr slbpx Stn Prt, off chr	53.13↔	Bds Operation von Inguinalhernien, e dir und e indir
51.99.50↔	So Op an d Gllwg, Enl o Wchs e slbpx Stnt (Prth), lapsk	53.14↔	Bds Op von dir Inghern m Transplantat o Prothese
51.99.51↔	So Op an d Gllwg, Enl o Wh v 2 slbpx Stn Prt, lapsk	53.15↔	Bds Op von indir Inghern m Transplantat o Prothese

53.16↔	Bds Op von Inghern, e dir und e indir m Tx o Proth	55.34↔	Laparoskop Exzision von Läsion oder Gewebe an der Niere
53.17↔	Bds Op von Inghern m Transplantat o Prothese, n.n.bez.	55.39.00↔	So Lok Exz o Destr von Läs o Gew an d Niere, n.n.bez.
53.21↔	Eins Operation e Femhern m Transplantat oder Prothese	55.39.10↔	So lk Exz o Dstr v Läs o Gw an d Nier, Exz urtrnsk
53.29↔	Sonstige einseitige Operation einer Femoralhernie	55.39.20↔	So lk Exz o Dstr v Läs o Gw an d Nier, Dstr, Prktrmsrnl
53.31↔	Bds Operation e Femhern mit Transplantat oder Prothese	55.39.21↔	So lk Exz o Dstr v Läs o Gw an d Nier, Dstr, urtrnsk
53.39↔	Sonstige beidseitige Operation einer Femoralhernie	55.39.22↔	So lk Exz o Dstr v Läs o Gw an d Nier, Dstr, offn chr
53.41↔	Operation e Umbilikalhernie mit Transplantat od Proth	55.39.23↔	So lk Exz o Dstr v Läs o Gw an d Nier, Dstr, lprsk
53.49↔	Sonstige Operation einer Umbilikalhernie	55.39.29↔	So lk Exz o Dstr v Läs o Gw an d Nier, Dstr, so Zg
53.51↔	Operation einer Narbenhernie	55.39.99↔	So lok Exz o Destr von Läs o Gew an d Niere, so
53.59↔	Operation einer anderen Hernie der ventralen Bauchwand	55.4↔	Partielle Nephrektomie
53.61↔	Operation einer Narbenhernie mit Transplantat oder Prothese	55.51.00↔	Nephroureterektomie, n.n.bez.
53.69↔	Op e and Hern d ventralen Bauchw m Tx o Proth	55.51.01↔	Nephroureterektomie, ausser zur Transplantation
53.7↔	Operation einer Zwerchfellhernie, abdominaler Zugang	55.51.02↔	Nephrektomie zur Transplantation, Lebendspende
53.80↔	Op e Zwerchfellhernie d thorakalen Zugang, n.n.bez.	55.51.99↔	Nephroureterektomie, sonstige
53.81↔	Plikatur des Zwerchfells	55.52↔	Nephrektomie einer belassenen Niere
53.82↔	Operation einer parasternalen Hernie	55.53↔	Entfernen einer transplantierten oder abgestossenen Niere
53.9↔	Sonstige Operation einer Hernie	55.54↔	Beidseitige Nephrektomie
54.11↔	Probelaparotomie	55.61↔	Autotransplantation einer Niere
54.12.00↔	Relaparotomie, n.n.bez.	55.69.00↔	Sonstige Nierentransplantation, n.n.bez.
54.12.10↔	Relaparotomie, Second-look-Laparotomie	55.69.10↔	Sonstige Nierentransplantation, allogene
54.12.99↔	Relaparotomie sonstige	55.69.20↔	Sonstige Nierentransplantation, syngene
54.19.00↔	Sonstige Laparotomie, n.n.bez.	55.69.30↔	Sonstige Nierentransplantation, En-bloc-Transplantat
54.19.10↔	Sonstige Laparotomie, Laparotomie mit Drainage	55.69.40↔	So Nierentx, NierenRetx während dess stat Aufnh
54.19.99↔	Sonstige Laparotomie, sonstige	55.69.99↔	Sonstige Nierentransplantation, sonstige
54.21.00↔	Laparoskopie, n.n.bez.	55.7↔	Nephropexie
54.21.10↔	Laparoskopie, Diagnostische Laparoskopie	55.81↔	Naht einer Rissverletzung an der Niere
54.21.20↔	Laparoskopie, Zugangsweg f Chir (Ther) Interventionen	55.82↔	Verschluss einer Nephrostomie und Pyelostomie
54.21.30↔	Laparoskopie, Laparoskopie mit Drainage	55.83↔	Verschluss von anderen Nierenfisteln
54.21.99↔	Laparoskopie, sonstige	55.84↔	Reposition einer Nierenstiel-Torsion
54.23↔	Biopsie am Peritoneum	55.85↔	Symphysiotomie einer Hufeiseniere
54.3x.00↔	Exz o Destr von Läs o Gew an Bauchw o Nabel, n.n.bez.	55.86↔	Anastomose an der Niere
54.3x.10↔	Omphalektomie	55.87↔	Plastische Rekonstruktion am pyeloureteralen Übergang
54.3x.19↔	Sonstige Exz von Läsion oder Gew an Bauchw oder Nabel	55.89↔	Sonstige plastische Rekonstruktion an der Niere
54.3x.20↔	Destr von Läsion oder Gewebe an Bauchw oder Nabel	55.91↔	Nierendekapsulation
54.3x.99↔	Exz o Destr von Läs o Gew an Bauchw o Nabel, sonstige	55.99.00↔	Sonstige Operationen an der Niere, n.n.bez.
54.4x.00↔	Exzision oder Destruktion von Peritonealgewebe, n.n.bez.	55.99.10↔	Sonstige Op an d Niere, Revisionsoperation an d Niere
54.4x.10↔	Exzision von Appendices epiploicae	55.99.99↔	Sonstige Operationen an der Niere, sonstige
54.4x.11↔	Exzision von Mesenterium	56.2x.00↔	Ureterotomie, n.n.bez.
54.4x.12↔	Exzision von Omentum	56.2x.10↔	Ureterotomie, perkutan-transrenal
54.4x.99↔	Exzision oder Destruktion von Peritonealgewebe, sonst	56.2x.11↔	Ureterotomie, perkutantransrenal mit Entf e Harnst
54.51↔	Laparoskopische Lösung von peritonealen Adhäsionen	56.2x.20↔	Ureterotomie, ureterorenoskopisch
54.59↔	Sonstige Lösung von peritonealen Adhäsionen	56.2x.30↔	Ureterotomie, offen chirurgisch
54.61↔	Wiederverschluss e postoperativen abdomin Wunddehiszenz	56.2x.40↔	Ureterotomie, laparoskopisch
54.62↔	Verzögerter Verschluss einer granulierenden Abdominalwunde	56.2x.99↔	Ureterotomie, sonstige
54.71.00↔	Versorgung einer Gastroschisis, n.n.bez.	56.34↔	Offene Ureterbiopsie
54.71.10↔	Versorgung e Gastroschisis, mit Transplantat od Proth	56.40↔	Ureterektomie, n.n.bez.
54.71.99↔	Versorgung einer Gastroschisis, sonstige	56.41.00↔	Partielle Ureterektomie, n.n.bez.
54.72↔	Sonstige Rekonstruktion an der Bauchwand	56.41.10↔	Part Ureterektomie, Res d Ureterostiums, Perktransves
54.73↔	Sonstige Rekonstruktion am Peritoneum	56.41.11↔	Part Ureterektomie, Res d Ureterostiums, transurethral
54.74↔	Sonstige Rekonstruktion am Omentum	56.41.12↔	Part Ureterektomie, Res d Ureterostiums, offen chir
54.75↔	Sonstige Rekonstruktion am Mesenterium	56.41.20↔	Partielle Ureterektomie, offen chirurgisch
54.92↔	Entfernen eines Fremdkörpers aus der Peritonealhöhle	56.41.21↔	Partielle Ureterektomie, laparoskopisch
54.94↔	Formung eines peritoneovaskulären Shunts	56.41.30↔	Partielle Ureterektomie, Resektion eines Ureterstumpfes
54.99.00↔	Sonstige Operationen in der Abdominal-Region, n.n.bez.	56.41.40↔	Resektion einer Ureterozele, transurethral
54.99.30↔	S Op i d AbdRg, Rs v Gw i d Bauchrg o schr Orgnzdng	56.41.41↔	Resektion einer Ureterozele, offen chirurgisch
54.99.40↔	So Op i d AbdReg, Rev e kutperit Fistel (Kathvrwsys)	56.41.49↔	Resektion einer Ureterozele, sonstiger Zugang
54.99.41↔	S Op i d AbdRg, Entf o Vrschl e ktrpt Fstl (Kthvrwsys)	56.41.99↔	Partielle Ureterektomie, sonstige
54.99.50↔	So Op i d AbdReg, Anl e temp Bauchwandverschlusses	56.42↔	Totale Ureterektomie
54.99.60↔	Sonst Operationen in der Abdominal-Region, Lumbotomie	56.51.00↔	Aufbau einer kutanen Ureteroileostomie, n.n.bez.
54.99.61↔	Sonst Operationen in der Abdominal-Region, Relumbotomie	56.51.10↔	Afb e kt Ur, Urkt [IlmCndt] o Urktst [Kln/SgmCndt], off chr
54.99.80↔	Eins v Kath u autm,prgrmb u wafldb Pmp z kont Asztldr	56.51.11↔	Afb e kt Ur, Urkt [IlmCndt] o Urktlkt [Kln/SgCdt], Lsk
54.99.99↔	Sonstige Operationen in der Abdominal-Region, sonstige	56.51.12↔	Afb e kt Urktst, m Drmnrtpnt [Cndt] (N kntn Stm), so Zg
55.01.11↔	Nephrotomie, offen chirurgisch	56.51.20↔	Afb e kt Urktst, Umwdl e and sprvs Hrnl i e ktn Urktst
55.01.12↔	Nephrotomie, offen chirurgisch zur Exploration	56.51.30↔	Aufb e kut Ureteroileostomie, m Darmres (kontin Stoma)
55.01.13↔	Nephrotomie, offen chirurgisch zur Punktion einer Zyste	56.51.99↔	Aufbau einer kutanen Ureteroileostomie, sonstige
55.02.11↔	Nephrostomie, offen chirurgisch	56.52.00↔	Revision einer kutanen Ureteroileostomie, n.n.bez.
55.12↔	Pyelostomie	56.52.10↔	Rev e kut Uretilst, m Darminterponat [Conduit]
55.24↔	Offene Nierenbiopsie	56.52.20↔	Rev e kut Ureteroileostomie, m Darmres (kontin Stoma)
55.31↔	Marsupialisation einer Läsion an der Niere	56.52.99↔	Revision einer kutanen Ureteroileostomie, sonstige
55.32↔	Offene Exzision von Läsion oder Gewebe an der Niere	56.61.00↔	Aufbau einer anderen kutanen Ureterostomie, n.n.bez.



56.61.10↔	Afb e and kt Urtrst, Urtrkneostmie u Trnsrtrknstmie, Lsk	57.71.99↔	Radikale Zystektomie, sonstige
56.61.20↔	Afb e and kt Urtrst, Uwdl e and sprvs Hrmbli e kn Urtrst	57.79.00↔	Sonstige totale Zystektomie, n.n.bez.
56.61.99↔	Aufbau einer anderen kutanen Ureterostomie, sonstige	57.79.10↔	So tot Zystekt, Einf Zystekt, b Mann, offen chir
56.62↔	Revision einer anderen kutanen Ureterostomie	57.79.11↔	So tot Zystektomie, Einf Zystektomie, b Mann, laparask
56.71.00↔	Harnableitung in den Darm, n.n.bez.	57.79.20↔	So tot Zystekt, Einf Zystekt, b d Frau, offen chir
56.71.10↔	Ureterosigmoideostomie m Reservoirbildung, offen chir	57.79.21↔	So tot Zystekt, Einf Zystekt, b d Frau, laparask
56.71.11↔	Ureterosigmoideostomie mit Reservoirbildung, laparask	57.79.99↔	Sonstige totale Zystektomie, sonstige
56.71.20↔	Umwandlung e and supravcs Harnabl i e Harnabl i D Darm	57.81↔	Naht einer Harnblasenverletzung
56.71.99↔	Harnableitung in den Darm, sonstige	57.83↔	Verschluss einer vesikointestinalen Fistel
56.72↔	Revision einer ureterointestinalen Anastomose	57.84.00↔	Verschluss einer anderen Harnblasenfistel, n.n.bez.
56.73↔	Nephrozystanastomose, n.n.bez.	57.84.10↔	Verschluss e vesikovaginalen Fistel, offen chir (abd)
56.74.00↔	Ureterozystoneostomie, n.n.bez.	57.84.11↔	Verschluss einer vesikovaginalen Fistel, vaginal
56.74.10↔	Urtzystst, Isl Antrfrpl (z.B. n LchGrgoir), offn chr	57.84.12↔	Verschluss einer vesikovaginalen Fistel, transvesikal
56.74.11↔	Urtzystst, Isl Antrfrpl (z.B. n LchGrgoir), lprkpsch	57.84.13↔	Verschluss einer vesikovaginalen Fistel, laparoskopisch
56.74.20↔	Ureterozystoneostomie, mit Uretermodellage	57.84.20↔	Verschluss einer vesikokutanen Fistel, offen chir
56.74.99↔	Ureterozystoneostomie, sonstige	57.84.21↔	Verschluss einer vesikokutanen Fistel, laparoskopisch
56.75↔	Transureteroureterostomie	57.84.99↔	Verschluss einer anderen Harnblasenfistel, sonstige
56.79↔	Sonstige Anastomose eines Ureters oder Harnableitung	57.85↔	Zystourethroplastik und Plast Reko a Harnblhals
56.81↔	Lösung von intraluminalen Adhäsionen im Ureter	57.86↔	Plastische Rekonstruktion bei Exstrophie der Harnblase
56.82↔	Naht einer Ureterverletzung	57.87.00↔	Rekonstruktion an der Harnblase, n.n.bez.
56.83↔	Verschluss einer Ureterostomie	57.87.10↔	Reko an d Harnbl, m Ileum, Kolon o Mag, offen chir
56.84.00↔	Verschluss einer anderen Ureterfistel, n.n.bez.	57.87.11↔	Reko an d Harnbl, m Ileum, Kolon o Mag, laparask
56.84.10↔	Verschluss einer Ureter-Darm-Fistel, offen chirurgisch	57.87.20↔	Umwdl e and supravcs Harnabl i e Ersharnbl, offen chir
56.84.11↔	Verschluss einer Ureter-Darm-Fistel, laparoskopisch	57.87.21↔	Umwdl e and supravcs Harnabl i e Ersharnbl, laparask
56.84.20↔	Verschluss einer ureterovaginale Fistel, offen chir	57.87.30↔	Reduktionsplastik der Harnblase, offen chirurgisch
56.84.21↔	Verschluss einer ureterovaginale Fistel, laparoskopisch	57.87.31↔	Reduktionsplastik der Harnblase, laparoskopisch
56.84.22↔	Verschluss einer ureterovaginale Fistel, vaginal	57.87.40↔	Augmentation der Harnblase, offen chirurgisch
56.84.99↔	Verschluss einer anderen Ureterfistel, sonstige	57.87.41↔	Augmentation der Harnblase, laparoskopisch
56.85↔	Ureteropexie	57.87.99↔	Rekonstruktion an der Harnblase, sonstige
56.86↔	Entfernen einer Ureterligatur	57.88↔	Sonstige Anastomose an der Harnblase
56.89↔	Sonstige plastische Rekonstruktion an einem Ureter	57.89↔	Sonstige plastische Rekonstruktion an der Harnblase
56.92↔	Implantation eines elektronischen Ureterstimulators	57.91↔	Sphinkterotomie an der Harnblase
56.93↔	Ersetzen eines elektronischen Ureterstimulators	57.96↔	Implantation eines elektronischen Blasenstimulators
56.94↔	Entfernen eines elektronischen Ureterstimulators	57.97↔	Ersetzen eines elektronischen Blasenstimulators
56.95↔	Ligatur an einem Ureter	58.41↔	Naht einer Urethraverletzung
57.12↔	Lösung von intralum Adhäs mit Inzision an d Harnbl	58.42↔	Verschluss einer Urethrostmie
57.21↔	Vesikostomie	58.43.00↔	Verschluss einer anderen Urethrafistel, n.n.bez.
57.22↔	Revision einer Vesikostomie	58.43.10↔	Verschluss e urethrovaginalen Fistel, offen chir (abd)
57.34↔	Offene Biopsie der Harnblase	58.43.11↔	Verschluss e urethrovaginalen Fistel, laparask
57.49.00↔	S trnsrthr Exz o Dstr v Läs o Gw d Hrmbli, n.n.bz.	58.43.12↔	Verschluss einer urethrovaginalen Fistel, vaginal
57.49.11↔	S trnsrthr Exz o Dstr v Läs o Gw d Hrmbli, Dstr, trnsrth	58.43.20↔	Verschluss einer urethrokutanen Fistel
57.49.12↔	S trnsrthr Exz o Dstr v Läs o Gw d Hrmbli, Rs, trnsrth	58.43.30↔	Verschluss einer urethrorektalen Fistel
57.49.99↔	So transurethr Exz o Destr von Läs o Gew d Harnbl, so	58.43.99↔	Verschluss einer anderen Urethrafistel, sonstige
57.51↔	Exzision des Urachus	58.44↔	Reanastomose der Urethra
57.58↔	Laparask Exz o Destr von and Läs o Gew an d Harnbl	58.45.00↔	Plast Rekonstruktion b Hypospad o Eüpispad, n.n.bez.
57.59.00↔	Off Exz o Destr v and Läs o Gew an d Harnbl, n.n.bez.	58.45.10↔	Plast Rekonstruktion b Hypospad o Eüpispad, b d Frau
57.59.10↔	Off Exz o Dstr v and Läs o Gew an d Hrmbli, Exz, offn chr	58.45.20↔	Plst Rk b Hysp o Eüpspd, b Mnn, Schffrtchtng u Chrdktmie
57.59.20↔	Off Exz o Destr v and Läs o Gew an d Harnbl, Myektomie	58.45.21↔	Plast Reko b Hypospad o Eüpispad, b Mann, So Verfahren
57.59.99↔	Off Exz o Destr von and Läs o Gew an d Harnbl, so	58.45.99↔	Plast Rekonstruktion b Hypospad o Eüpispad, sonstige
57.6x.00↔	Partielle Zystektomie, n.n.bez.	58.46.00↔	Sonstige Rekonstruktion der Urethra, n.n.bez.
57.6x.10↔	Part Zystektomie, oh Ureterneoimplantation, offen chir	58.46.10↔	Rekonstruktion d dist Teils d Urethra nach Verletzung
57.6x.11↔	Part Zystektomie, oh Ureterneoimplantation, laparask	58.46.11↔	Rk d Prs prsttc o d Prs mmbmcea d Urth n Vrltz
57.6x.12↔	Part Zystekt, m eins o beids Ureterneoimpl, offen chir	58.46.99↔	Sonstige Rekonstruktion der Urethra, sonstige
57.6x.13↔	Part Zystekt, m eins o beids Ureterneoimpl, laparask	58.47↔	Urethrale Meatoplastik
57.6x.20↔	Prt Zystkt, Sprtrg o sbtt Rsktion, o Urtrnimpl, off chr	58.49.00↔	Sonst plastische Rekonstruktion an der Urethra, n.n.bez.
57.6x.21↔	Prt Zystkt, Sprtrg o sbtt Rs, oh Urtrneoimpl, lprsk	58.49.10↔	Einz Plast Rekonstruktion d Urethra, m Präpu o Penish
57.6x.22↔	Prt Zystkt, Sprtrg o sbtt Rs m o bds Urtrimpl, off chr	58.49.11↔	Einz Plast Reko d Ureth, m Mund o Harnblschlh, So Reko
57.6x.23↔	Prt Zystkt, Sprtrg o sbt Rs m eins o beids Urtrimpl, Lsk	58.49.20↔	Zweiz plst Rk d Urth, erst Stzng, m Präp o Pnsh
57.6x.99↔	Partielle Zystektomie, sonstige	58.49.21↔	Zweiz plst Rk d Urth, erst Stzng, m Präp o Pnsh
57.71.00↔	Radikale Zystektomie, n.n.bez.	58.49.29↔	So plst Rk d Urth, zweizeitig, erst Stzng, so Rk
57.71.10↔	Rad Zystektomie, oh Urethrektomie, b Mann, offen chir	58.49.99↔	Sonst plastische Rekonstruktion an der Urethra, sonst
57.71.11↔	Rad Zystektomie, oh Urethrektomie, b Mann, laparask	58.93↔	Implantation eines künstlichen Harnblasensphinkters
57.71.20↔	Rad Zystektomie, m Urethrektomie, b Mann, offen chir	58.94↔	Adjustierbare Harninkontinenztherapie
57.71.21↔	Rad Zystektomie, m Urethrektomie, b Mann, laparask	59.00↔	Retroperitoneale Dissektion, n.n.bez.
57.71.30↔	Rad Zystektomie, oh Urethrekt, b d Frau, offen chir	59.02↔	Sonst Lösung von perirenenal o periureteralen Adhäsionen
57.71.31↔	Rad Zystektomie, oh Urethrektomie, b d Frau, laparask	59.03.00↔	Laparask Lös von periren o periuret Adhäs, n.n.bez.
57.71.40↔	Rad Zystektomie, m Urethrektomie, b d Frau, offen chir	59.03.10↔	Ureterolyse ohne intraperi Verlagerung, laparoskopisch
57.71.41↔	Rad Zystektomie, m Urethrektomie, b d Frau, laparask	59.03.11↔	Ureterolyse mit intraperi Verlagerung, laparoskopisch
57.71.50↔	Rd Zystkt, BEvszrtion (Exnt) b Mnn, offn chr	59.03.99↔	Laparask Lös von periren o periuret Adhäs, sonstige
57.71.51↔	Rad Zystekt, BeEviszeration (Exent) b Mann, laparask	59.09↔	Sonst Inzision am perirenenal oder periureteralen Gewebe

59.11↔	Sonstige Lösung von perivesikalen Adhäsionen	62.3x.21↔	Einseitige Orchidektomie, Inguinalhoden, mit Epidymektomie
59.12↔	Laparoskopische Lösung von perivesikalen Adhäsionen	62.3x.30↔	Einseitige Orchidektomie, Abdominalhoden, offen chirurgisch
59.21↔	Biopsie am perirenal oder perivesikalen Gewebe	62.3x.31↔	Einseitige Orchidektomie, Abdominalhoden, laparoskopisch
59.3↔	Plikatur am urethrovessikalen Übergang	62.3x.40↔	Einseitige Orchidektomie, radikal
59.4↔	Suprapubische Schlingensuspension	62.3x.99↔	Einseitige Orchidektomie, sonstige
59.5↔	Retropubische urethrale Suspension	62.41↔	Entfernen beider Hoden im gleichen Eingriff
59.6↔	Paraurethrale Suspension	62.42↔	Entfernen eines belassenen Hodens
59.71↔	Levatorplastik zur urethrovessikalen Suspension	62.5↔	Orchidopexie
59.72↔	Implantat-Injektion in Urethra und/oder Harnblasenhals	62.61↔	Naht einer Hodenverletzung
59.79↔	Sonst plastische Rekonstruktion bei Stressinkontinenz	62.69↔	Sonstige plastische Rekonstruktion am Hoden
59.91↔	Exzision am perirenal oder perivesikalen Gewebe	62.99.00↔	Sonstige Operationen an den Hoden, n.n.bez.
59.92↔	Sonst Operationen am perirenal o perivesikalen Gewebe	62.99.10↔	Exploration bei Kryptorchismus, inguinal
59.95↔	Desintegration eines Harnsteins mit Ultraschall	62.99.11↔	Exploration bei Kryptorchismus, abd, offen chirurgisch
59.99↔	Sonstige Operationen an den Harnorganen	62.99.12↔	Exploration bei Kryptorchismus, abd, laparoskopisch
60.0↔	Inzision an der Prostata	62.99.20↔	Operative Verlagerung eines Abdominalhodens
60.12↔	Offene Biopsie an der Prostata	62.99.30↔	Entn v Hd o Nbnhdn z Afb f d künstl Insmtion
60.14↔	Offene Biopsie an den Vesiculae seminales	62.99.99↔	Sonstige Operationen an den Hoden, sonstige
60.15↔	Biopsie am periprostatishen Gewebe	63.1↔	Exzision einer Varikozele und Hydrocele funiculi
60.21↔	Transurethral (Us) geführt laserind Prostekt (TULIP)	63.2↔	Exzision einer Epididymis-Zyste
60.29.00↔	Sonstige transurethrale Prostatektomie, n.n.bez.	63.3↔	Exz von and Läs o Gew an Funic spermaticus und Epidid
60.29.10↔	So transurethral Prostekt, Elektroresektion v Prost	63.4↔	Epidymektomie
60.29.20↔	S Trnsrthr Prstkt, S Trnsrthr Dstr v Prst	63.51↔	Naht eines Risses an Funiculus spermaticus und Epididymis
60.29.99↔	Sonstige transurethrale Prostatektomie, sonstige	63.53↔	Transplantation eines Funiculus spermaticus
60.3↔	Suprapubische Prostatektomie	63.59↔	Sonstige Plast Reko an Funic spermaticus und Epidid
60.4↔	Retropubische Prostatektomie	63.81↔	Naht einer Verletzung an Ductus deferens und Epididymis
60.5x.00↔	Radikale Prostatektomie, n.n.bez.	63.82↔	Plastische Rekonstruktion e chir durchgetr Duct def
60.5x.10↔	Radikale Prostatektomie, laparoskopisch	63.83↔	Epididymovasostomie
60.5x.20↔	Radikale Prostatektomie, perineal	63.84↔	Entfernen einer Ligatur vom Ductus deferens
60.5x.30↔	Radikale Prostatektomie, retropubisch	63.85↔	Entfernen eines Ventils vom Ductus deferens
60.5x.99↔	Radikale Prostatektomie, sonstige	63.89↔	Sonst Rekonstruktion an Ductus deferens und Epididymis
60.61.00↔	Lokale Exzision einer Läsion an der Prostata, n.n.bez.	63.92↔	Epididymotomie
60.61.10↔	Lokale Exzision einer Läsion an der Prostata, transurethral	63.93↔	Inzision am Funiculus spermaticus
60.61.11↔	Lok Exz e Läs an d Prostata, suprapubischtransvesikal	63.94↔	Lösung von Adhäsionen am Funiculus spermaticus
60.61.12↔	Lokale Exzision einer Läsion an der Prostata, retropubisch	63.95↔	Einsetzen eines Ventils in den Ductus deferens
60.61.13↔	Lokale Exzision einer Läsion an der Prostata, perineal	63.99↔	Sonstige Op an Funic spermaticus, Epidid und Duct def
60.61.99↔	Lokale Exzision einer Läsion an der Prostata, sonstige	64.3x.00↔	Amputation des Penis, n.n.bez.
60.62↔	Perineale Prostatektomie	64.3x.10↔	Amputation des Penis, partiell
60.69↔	Sonstige Prostatektomie	64.3x.11↔	Amputation des Penis, total
60.72↔	Inzision an einer Vesicula seminalis	64.3x.12↔	Amputation des Penis, Emaskulation
60.73↔	Exzision einer Vesicula seminalis	64.3x.99↔	Amputation des Penis, sonstige
60.79↔	Sonstige Operationen an den Vesiculae seminales	64.41↔	Naht einer Penisverletzung
60.81↔	Inzision am periprostatishen Gewebe	64.42↔	Lösung einer Chorda des Penis
60.82↔	Exzision am periprostatishen Gewebe	64.43↔	Konstruktion eines Penis
60.93↔	Plastische Rekonstruktion an der Prostata	64.44.00↔	Rekonstruktion des Penis, n.n.bez.
60.95↔	Transurethrale Ballon-Dilatation einer prostatishen Urethra	64.44.10↔	Rekonstruktion des Penis, Streckung des Penischaftes
60.96↔	Trnsrthr Dstr v prsttschm Gw d Mkrwllnwärmthr	64.44.11↔	Rk d Pns, Kr e pskt Trsp o e vrg Pns (cld pns o brd pns)
60.97↔	S Trnsrthr Dstr v prsttschm Gw d S Wärmthr	64.44.99↔	Rekonstruktion des Penis, sonstige
60.99.00↔	Sonstige Operationen an der Prostata, n.n.bez.	64.45↔	Reimplantation des Penis
60.99.10↔	S Op an d Prst, Trnsrktl u Prkt Dstr v Prst	64.49↔	Sonstige plastische Rekonstruktion am Penis
60.99.99↔	Sonstige Operationen an der Prostata, sonstige	64.5x.00↔	Operationen zur Geschlechtsumwandlung, n.n.bez.
61.0x.00↔	Inzis u Drain an Skrot u Tunic vag test, n.n.bez.	64.5x.10↔	Operationen zur Geschlwm, Geschlwm e Frau zum Mann
61.0x.10↔	Inzis u Drain an Skrot u Tunic vag test, z Fremdkentf	64.5x.20↔	Operationen zur Geschlwm, Geschlwm e Mann zur Frau
61.0x.99↔	Inzis und Drain an Skrot und Tunica vaginalis test, so	64.5x.99↔	Operationen zur Geschlechtsumwandlung, sonstige
61.2↔	Exzision einer Hydrocele testis	64.95↔	Einsetzen oder Ers einer nicht-aufblasbaren Penisprothese
61.3x.00↔	Exz oder Destr von Läs oder Gew a Skrotum, n.n. bez.	64.97↔	Einsetzen oder Ers einer aufblasbaren Penisprothese
61.3x.10↔	Exz o Destr von Läs o Gew a Skrotum, Part Resektion	64.98.00↔	Sonstige Operationen am Penis, n.n.bez.
61.3x.11↔	Exz o Destr von Läs o Gew a Skrotum, totale Resektion	64.98.10↔	Reposition einer Paraphimose in Narkose
61.3x.12↔	Exz o Destr von Läs o Gew a Skrotum, Rad Resektion	64.98.20↔	Rvsklrsierngsprtion o vnös Sprprtion (b erklä Dysfkt)
61.3x.99↔	Exz oder Destr von Läsion oder Gew a Skrotum, sonstige	64.98.30↔	Shuntoperation am Corpus cavernosum
61.42↔	Verschluss einer Fistel am Skrotum	64.98.40↔	Revision einer internen Penisprothese
61.49↔	So Plast Reko an Skrot und Tunica vaginalis testis	64.98.99↔	Sonstige Operationen am Penis, sonstige
61.92↔	Exz e Läs an d Tunic vag test, m Ausn e Hydrocel test	65.01↔	Laparoskopische Ovariectomie
61.99↔	Sonst Operationen an Skrotum und Tunica vaginalis testis	65.09↔	Sonstige Ovariectomie
62.0↔	Inzision am Hoden	65.12↔	Sonstige Biopsie am Ovar
62.12↔	Offene Biopsie am Hoden	65.13↔	Laparoskopische Biopsie am Ovar
62.2↔	Exzision oder Destruktion einer Läsion am Hoden	65.14↔	Sonst laparoskopische diagnostische Massnahmen am Ovar
62.3x.00↔	Einseitige Orchidektomie, n.n.bez.	65.21↔	Marsupialisation einer ovariellen Zyste
62.3x.10↔	Einseitige Orchidektomie, skrotal, ohne Epidymektomie	65.22↔	Keilresektion am Ovar
62.3x.11↔	Einseitige Orchidektomie, skrotal, mit Epidymektomie	65.23↔	Laparoskopische Marsupialisation einer ovariellen Zyste
62.3x.20↔	Einseitige Orchidektomie, Inguinalhoden, ohne Epidymektomie	65.24↔	Laparoskopische Keilresektion am Ovar



65.25↔	Sonstige laparoskopische lokale Exz oder Destr a Ovar	66.61.10↔	Exz oder Destr e Läs e Tuba uterina, offen chir (abd)
65.29↔	Sonstige lokale Exzision oder Destruktion am Ovar	66.61.20↔	Exzision oder Destr e Läsion e Tuba uterina, vaginal
65.31↔	Laparoskopische einseitige Ovarrektomie	66.61.21↔	Exz o Destr e Läs e Tub uter, vaginal, laparask assist
65.39↔	Sonstige einseitige Ovarrektomie	66.61.30↔	Exz oder Destr e Läsion e Tuba uterina, laparoskopisch
65.41.00↔	Laparoskopische eins Salpingoovarektomie, n.n.bez.	66.61.99↔	Exzision oder Destr e Läsion e Tuba uterina, sonstige
65.41.10↔	Laparask eins Ovarrektomie, mit bds Salpingektomie	66.62↔	Salpingektomie mit Entfernen einer Eileiterschwangerschaft
65.41.99↔	Laparoskopische einseitige Salpingoovarektomie, sonst	66.63.00↔	Beidseitige partielle Salpingektomie, n.n.bez.
65.49.00↔	Sonstige einseitige Salpingoovarektomie, n.n.bez.	66.63.10↔	Bds partielle Salpingektomie, offen chirurgisch (abd)
65.49.10↔	Sonstige eins Salpingoovarektomie, m bds Salpingekt	66.63.20↔	Beidseitige partielle Salpingektomie, vaginal
65.49.99↔	Sonstige einseitige Salpingoovarektomie, sonstige	66.63.21↔	Bds partielle Salpingektomie, vaginal, laparask assist
65.51↔	Sonstiges Entf bd Ovarien während dess op Eingr	66.63.30↔	Beidseitige partielle Salpingektomie, laparoskopisch
65.52↔	Sonstiges Entfernen eines belassenen Ovars	66.63.99↔	Beidseitige partielle Salpingektomie, sonstige
65.53↔	Laparosk Entf von bd Ovarien während dess op Eingr	66.69.00↔	Partielle Salpingektomie, n.n.bez.
65.54↔	Laparoskopisches Entfernen eines belassenen Ovars	66.69.10↔	Partielle Salpingektomie, offen chirurgisch (abdominal)
65.61↔	So Entf bd Ovar und Tub uterinae während dess op Eingr	66.69.20↔	Partielle Salpingektomie, vaginal
65.62↔	Sonst Entfernen von belassenem Ovar und Tuba uterina	66.69.21↔	Partielle Salpingektomie, vaginal, laparoskopisch assistiert
65.63↔	Laparosk Entf v bd Ovar u Tub uter w dess op Eingr	66.69.30↔	Partielle Salpingektomie, laparoskopisch
65.64↔	Laparoskopisches Entf von belassenem Ovar und Tuba uterina	66.69.99↔	Partielle Salpingektomie, sonstige
65.71↔	Sonstige einfache Naht am Ovar	66.71↔	Einfache Naht an einer Tuba uterina
65.72↔	Sonstige Reimplantation eines Ovars	66.72↔	Salpingoovariostomie
65.73↔	Sonstige Salpingoovarioplastik	66.73↔	Salpingosalpingostomie
65.74↔	Laparoskopische einfache Naht am Ovar	66.74↔	Salpingouterostomie
65.75↔	Laparoskopische Reimplantation eines Ovars	66.79.00↔	Sonstige Plast Reko an d Tuba uterina, n.n. bez.
65.76↔	Laparoskopische Salpingoovarioplastik	66.79.10↔	So Plast Reko an d Tuba uterina, offen chir (abd)
65.79↔	Sonstige plastische Rekonstruktion am Ovar	66.79.20↔	Sonst plastische Rekonstruktion an der Tuba uterina, vaginal
65.81.00↔	Laparosk Lös von Adhäs an Ovar u Tub uterina, n.n.bez.	66.79.21↔	So Plast Reko an d Tub uter, vaginal, laparask assist
65.81.10↔	Lprsk Lös v Adhäs an Ovr u Tb utr a Prtn d wbl Bckns	66.79.30↔	Sonstige Plast Reko an d Tuba uterina, laparask
65.81.99↔	Laparosk Lös von Adhäs an Ovar und Tuba uterina, so	66.79.99↔	Sonst plastische Rekonstruktion an der Tuba uterina, sonst
65.89.00↔	So Lös von Adhäs von Ovar und Tuba uterina, n.n.bez.	66.92↔	Einseitige Destruktion oder Verschluss einer Tuba uterina
65.89.10↔	So Lös von Adhäs von Ovar und Tuba uterina, offen chir	66.93↔	Implantation oder Ersetzen einer Tuba uterina-Prothese
65.89.11↔	So Lös v Adhäs v Ovar u Tub uter, m mikrochir Versorg	66.94↔	Entfernen einer Tuba uterina-Prothese
65.89.12↔	S Lös v Adhäs v Ovr u Tb utr a Prtn d wbl Bckns, off chr	66.96↔	Dilatation einer Tuba uterina
65.89.13↔	S Ls v Adhs v Ovr u Tb utr a Prtn wbl Bckn, m mkchr Vrs	66.97↔	Fimbrienimplantation in die Uteruswand
65.89.99↔	So Lös von Adhäs von Ovar und Tuba uterina, so	66.99↔	Sonstige Operation an einer Tuba uterina
65.92↔	Ovar-Transplantation	67.4x.00↔	Zervixamputation, n.n.bez.
65.93↔	Manuelle Ruptur einer ovariellen Zyste	67.4x.10↔	Radikale Zervixstumpfextirpation, n.n.bez.
65.94↔	Deneration am Ovar	67.4x.11↔	Rad Zervixstext, oh Lymphekt, offen chir (abd)
65.95↔	Lösung einer Torsion am Ovar	67.4x.12↔	Radikale Zervixstumpfextirpation, oh Lymphadenektomie, vagin
65.99↔	Sonstige Operationen am Ovar	67.4x.13↔	Rad Zervixstext, oh Lymphekt, vag, laparask untst
66.01↔	Salpingotomie	67.4x.14↔	Rad Zervixstumpfextirpation, oh Lymphekt, laparask
66.02↔	Salpingostomie	67.4x.20↔	Radikale Zervixstumpfextirpation, m Lymphadenektomie, nnbez
66.11.00↔	Biopsie an den Tubae uterinae, n.n.bez.	67.4x.21↔	Rad Zervixstext, m Lymphekt, offen chir (abd)
66.11.10↔	Biopsie an den Tubae uterinae, perkutane (Nadel-) Biopsie	67.4x.22↔	Radikale Zervixstumpfextirpation, m Lymphadenektomie, vagin
66.11.11↔	Biops an D Tb utr, Prkt (Nd) Biops m Steuer d bldgb Vrf	67.4x.23↔	Rad Zervixstext, m Lymphekt, vag, laparask untst
66.11.20↔	Biopsie an den Tubae uterinae durch Inzision (offen)	67.4x.24↔	Radikale Zervixstumpfextirpation, m Lymphekt, laparask
66.11.99↔	Biopsie an den Tubae uterinae, sonstige	67.4x.29↔	Radikale Zervixstumpfextirpation, m Lymphadenektomie, sonst
66.21↔	Bds endosk Tublig und Quetsch [zur Sterilisation]	67.4x.30↔	Exzision eines Stumpfes an der Zervix
66.22.00↔	Bds endosk Ligat und Durchtr d Tub uterinae, n.n.bez.	67.4x.99↔	Zervixamputation, sonstige
66.22.10↔	Bds endsk Lgt u Drchtr d Tb utr, m prt Slpngkt	67.51↔	Transabdominale Cerclage der Zervix
66.22.99↔	Bds endosk Ligat und Durchtr d Tubae uterinae, so	67.59↔	Sonstige Rekonstruktion am inneren Muttermund
66.29.00↔	So bds endosk Destr o Verschluss d Tub uter, n.n.bez.	67.61↔	Naht eines Zervixrisses
66.29.10↔	Bds endosk Destr o Verschluss d Tub uter, d Elektrkoag	67.62↔	Verschluss einer zervikalen Fistel
66.29.99↔	So bds endosk Destr o Verschluss d Tubae uterinae, so	67.69↔	Sonstige plastische Rekonstruktion an der Zervix
66.31↔	Sonst beidseitige Ligatur und Quetschung der Tubae uterinae	68.0↔	Hysterotomie
66.32.00↔	So bds Ligat und Durchtr d Tubae uterinae, n.n.bez.	68.13↔	Offene Biopsie am Uterus
66.32.10↔	So bds Ligat u Durchtr d Tub uter, m part Salpingekt	68.14↔	Offene Biopsie an den uterinen Ligamenten
66.32.99↔	So bds Ligat und Durchtr d Tubae uterinae, so	68.21.10↔	Durchtrennung von endometrialen Synechien, n.n.bez.
66.39.00↔	So bds Destr o Verschluss d Tubae uterinae, n.n.bez.	68.21.11↔	Durchtrennung von endometrialen Synechien, hysteroskopisch
66.39.10↔	So bds Destr o Verschluss d Tub uterinae, d Elektrkoag	68.21.99↔	Durchtrennung von endometrialen Synechien, sonstige
66.39.99↔	So bds Destr o Verschluss d Tubae uterinae, So	68.22.00↔	Inzis oder Exz e kong uterinen Septums, n.n.bez.
66.4x.00↔	Totale einseitige Salpingektomie, n.n.bez	68.22.10↔	Inzis oder Exz e kong uterinen Septums, vaginal
66.4x.10↔	Totale einseit Salpingektomie, offen chir (abdominal)	68.22.11↔	Inzis o Exz e kong uterinen Sept, hysterosk, oh Kontr
66.4x.20↔	Totale einseitige Salpingektomie, laparoskopisch	68.22.12↔	Inzs o Exz e kng utr Spt, hystyrsk, lprsk asst
66.4x.99↔	Totale einseitige Salpingektomie, sonstige	68.22.13↔	Inzs o Exz e kng utr Spt, hystyrsk, sngprsch asst
66.51.00↔	Entf beider Tubae uterinae im gleichen Eingriff, n.n.bez	68.22.99↔	Inzis oder Exz e kong uterinen Septums, sonstige
66.51.10↔	Entf bd Tub uterinae i gleich Eingr, offen chir (abd)	68.29.00↔	Sonstige Exz oder Destuktion e Uterusläsion, n.n.bez.
66.51.20↔	Entf bd Tubae uterinae im gleich Eingr, laparoskopisch	68.29.10↔	Exzision oder Destuktion einer Uterusläsion, n.n.bez.
66.51.99↔	Entfernen beider Tubae uterinae im gleichen Eingriff, sonst	68.29.11↔	Exz oder Destuktion e Uterusläsion, offen chir (abd)
66.52↔	Entfernen einer belassenen Tuba uterina	68.29.12↔	Exzision oder Destuktion einer Uterusläsion, vaginal
66.61.00↔	Exzision oder Destr e Läsion e Tuba uterina, n.n.bez.	68.29.13↔	Exz o Destuktion e Uterläs, vaginal, laparask assist

68.29.14↔	Exzision oder Destuktion einer Uterusläsion, laparoskopisch	69.49.20↔	Sonstige plast Reko a Uterus und Metroplastik, vaginal
68.29.15↔	Exzision oder Destuktion einer Uterusläsion, hysteroskopisch	69.49.21↔	So plast Rk a Utr u Mtrplstk, vg, laprsk asst
68.29.19↔	Exzision oder Destuktion einer Uterusläsion, sonstige	69.49.30↔	So plast Reko a Uterus und Metroplastik, laparask
68.29.20↔	Enukleation eines Myoms des Uterus, n.n.bez.	69.49.99↔	So plast Reko a Uterus und Metroplastik, so
68.29.21↔	Enukleation eines Myoms des Uterus, offen chir (abd)	69.51↔	Aspurement a Uterus zur Beend einer Schwangerschaft
68.29.22↔	Enukleation eines Myoms des Uterus, vaginal	69.52↔	Aspirationscurettag im Anschluss an Geburt oder Abort
68.29.23↔	Enukleation eines Myoms des Uterus, vaginal, laparoskopisch assist	69.6↔	Chir Massnahm zur Provokation oder Regulation d Menstr
68.29.24↔	Enukleation eines Myoms des Uterus, laparoskopisch	69.91↔	Einsetzen einer therapeutischen Uteruseinlage
68.29.25↔	Enukleation eines Myoms des Uterus, hysteroskopisch	69.93↔	Einsetzen von Laminarien
68.29.29↔	Enukleation eines Myoms des Uterus, sonstige	69.98↔	Sonstige Operationen am uterinen Halteapparat
68.29.30↔	Myomektomie am Uterus, n.n.bez.	69.99↔	Sonstige Operationen an Zervix und Uterus
68.29.31↔	Myomektomie am Uterus, offen chirurgisch (abdominal)	70.12↔	Kuldotomie
68.29.32↔	Myomektomie am Uterus, vaginal	70.13↔	Lösung von intraluminalen Adhäsionen der Vagina
68.29.33↔	Myomektomie am Uterus, vaginal, laparoskopisch assistiert	70.14↔	Sonstige Kolpotomie
68.29.34↔	Myomektomie am Uterus, laparoskopisch	70.23↔	Biopsie am Douglasraum
68.29.35↔	Myomektomie am Uterus, hysteroskopisch	70.24.00↔	Biopsie an der Vagina, n.n.bez.
68.29.39↔	Myomektomie am Uterus, sonstige	70.24.10↔	Perkutane (geschlossene) (Nadel-) Biopsie an der Vagina
68.29.99↔	Sonstige Exz oder Destuktion e Uterusläsion, sonstige	70.24.11↔	Prkt (gschl) (Nd) Biops an d Vg m Steuer d bildgb Vrf
68.31↔	Laparoskopische suprazervikale Hysterektomie [LSH]	70.24.20↔	Biopsie an der Vagina, durch Inzision
68.39↔	Sonstige und nicht näher bez subtotale abd Hystekt	70.24.99↔	Biopsie an der Vagina, sonstige
68.41.00↔	Laparoskopische totale abdominale Hysterektomie, n.n.bez.	70.4x.00↔	Obliteration und totale Exstirpation der Vagina, n.n.bez.
68.41.09↔	Laparoskopische totale abdominale Hysterektomie, sonst	70.4x.10↔	Kolpektomie, subtotal
68.41.10↔	Laparask totale abd Hystekt m Salpingovekt, n.n.bez.	70.4x.20↔	Kolpektomie, total
68.41.11↔	Laparask totale abd Hystekt m eins Salpingovekt	70.4x.30↔	Kolpektomie, erweitert (radikal)
68.41.12↔	Laparask totale abd Hystekt m beids Salpingovekt	70.4x.99↔	Obliteration und totale Exstirpation der Vagina, sonst
68.41.19↔	Laparask totale abd Hystekt m Salpingovekt, sonstige	70.50↔	Raffung von Zystozele und Rektozele
68.49.00↔	So und ni näherbezeichnete totale Hystekt, n.n.bez.	70.51↔	Raffung einer Zystozele
68.49.09↔	Sonstige und nicht näher bez totale Hystekt, sonstige	70.52.00↔	Raffung einer Rektozele, n.n.bez.
68.49.10↔	Sonstige und Ni näh bez totale Hystekt oh Salpingovekt	70.52.10↔	Douglasplastik
68.49.20↔	So und ni näh bez tot Hystekt m Salpingovekt, n.n.bez.	70.52.99↔	Raffung einer Rektozele, sonstige
68.49.21↔	So und ni näh bez totale Hystekt m eins Salpingovekt	70.53↔	Raffung e Zystozele und Rektozele m Tx o Proth
68.49.22↔	So und ni näh bez totale Hystekt m beids Salpingovekt	70.54↔	Korrektur einer Zystozele mit Transplantat oder Prothese
68.49.29↔	So und ni näh bez totale Hystekt m Salpingovekt, so	70.55↔	Korrektur einer Rektozele mit Transplantat oder Prothese
68.51.00↔	Laparask untst vaginale Hystekt (LAVH), n.n.bez.	70.61.00↔	Konstruktion einer Vagina, n.n.bez.
68.51.10↔	Lprsk untst vg Hystkt (LAVH), oh Slpngvkt, n.n.bz.	70.61.11↔	Konstr e Vag m gestielter Haut d Penis (zur Geschlumw)
68.51.19↔	Laparask untst vag Hystekt (LAVH), oh Salpingovekt, so	70.61.99↔	Konstruktion einer Vagina, sonstige
68.51.20↔	Lprsk untst vg Hystkt (LAVH), m Slpngvkt, n.n.bz.	70.62↔	Rekonstruktion der Vagina
68.51.21↔	Laparask untst vag Hystekt (LAVH), m eins Salpingovekt	70.63↔	Konstruktion einer Vagina mit Transplantat oder Prothese
68.51.22↔	Lprsk untst vg Hystkt (LAVH), m beids Slpngvkt	70.64↔	Rekonstruktion der Vagina mit Transplantat oder Prothese
68.51.29↔	Laparask untst vag Hystekt (LAVH), m Salpingovekt, so	70.72.00↔	Verschluss einer kolovaginalen Fistel, n.n.bez.
68.51.99↔	Laparask unterstützte vaginale Hystekt (LAVH), so	70.72.10↔	Verschluss e kolovaginalen Fistel, offen chir (abd)
68.59.00↔	So und ni näherbezeichnete vaginale Hystekt, n.n.bez.	70.72.20↔	Verschluss einer kolovaginalen Fistel, vaginal
68.59.10↔	So u ni näh bez vag Hystekt, o Salpingovekt, n.n.bez.	70.72.30↔	Verschluss einer kolovaginalen Fistel, laparoskopisch
68.59.19↔	So u ni näh bez vaginale Hystekt, o Salpingovekt, so	70.72.99↔	Verschluss einer kolovaginalen Fistel, sonstige
68.59.20↔	So u ni näh bez vag Hystekt, m Salpingovekt, n.n.bez.	70.73.00↔	Verschluss einer rektovaginalen Fistel, n.n.bez.
68.59.21↔	So u ni näh bez vaginale Hystekt, m eins Salpingovekt	70.73.10↔	Verschluss e rektovaginalen Fistel, offen chir (abd)
68.59.22↔	So u ni näh bez vaginale Hystekt, m beids Salpingovekt	70.73.20↔	Verschluss einer rektovaginalen Fistel, vaginal
68.59.29↔	So und ni näh bez vaginale Hystekt, m Salpingovekt, so	70.73.30↔	Verschluss einer rektovaginalen Fistel, laparoskopisch
68.59.99↔	So und ni näherbezeichnete vaginale Hystekt, so	70.73.99↔	Verschluss einer rektovaginalen Fistel, sonstige
68.61↔	Laparoskopische radikale abdominale Hysterektomie	70.74↔	Verschluss einer vaginointestinalen Fistel
68.69.00↔	Sonstige und ni näh bez Rad abd Hystekt, o Lymphekt	70.75↔	Verschluss einer anderen Vaginalfistel
68.69.10↔	Sonstige und ni näh bez Rad abd Hystekt, m Lymphekt	70.77↔	Suspension und Fixation der Vagina
68.69.11↔	Sonstige und ni näh bez radikale abd Hystekt, sonstige	70.78↔	Suspension und Fix d Vagina m Transplantat o Prothese
68.69.99↔	Sonstige und ni näh bez radikale abd Hystekt, sonstige	70.79.00↔	Sonstige Plast Rekonstruktion an d Vagina, n.n.bez.
68.71↔	Laparoskopische radikale vaginale Hysterektomie [LRVH]	70.79.10↔	Sonstige vaginale Kolporrhaphie mit Beckenbodenplastik
68.79↔	Sonstige und nicht näher bez radikale vaginale Hystekt	70.79.99↔	Sonst plastische Rekonstruktion an der Vagina, sonst
68.8↔	Becken-Eviszeration	70.8↔	Obliteration des Scheidengewölbes
68.9↔	Sonstige und nicht näher bezeichnete Hysterektomie	70.93↔	Sonstige Op a Douglraum m Transplantat o Prothese
69.01↔	Dilatation u Curettage zur Beendigung e Schwangerschaft	71.5↔	Radikale Vulvektomie
69.02↔	Dilatation u Curettage im Anschluss an Geburt oder Abort	71.61↔	Partielle Vulvektomie
69.19↔	Sonstige Exz o Destr an Uterus und uterinem Halteapp	71.62↔	Totale Vulvektomie
69.21↔	Operation mit Interposition	71.72↔	Verschluss einer Fistel an Vulva oder Perineum
69.22↔	Sonstige uterine Suspensionsoperation	71.73↔	Konstruktion des Introitus vaginae
69.23↔	Plast Reko b chron Invers uteri m vaginalem Zugang	71.79↔	Sonst plastische Rekonstruktion an Vulva und Perineum
69.29↔	Sonstige plast Reko an Uterus und uterinem Halteapp	73.94↔	Symphysiotomie zur Geburtserleichterung
69.3↔	Parazervikale Uterusdenervation	74.0↔	Klassische Sectio caesarea
69.41↔	Naht eines Risses am Uterus	74.1↔	Tiefe zervikale Sectio caesarea
69.42↔	Verschluss einer Uterusfistel	74.2↔	Extraperitoneale Sectio caesarea
69.49.00↔	So plast Reko a Uterus und Metroplastik, n.n.bez.	74.3↔	Entfernen einer extratubaren, ektopischen Schwangerschaft
69.49.10↔	So plast Reko a Uter u Metroplastik, offen chir (abd)	74.4↔	Sectio caesarea eines anderen näher bezeichneten Typs



74.99↔	Sonst nicht näher bezeichnete Typen der Sectio caesarea	76.62.20↔	Off Osteoplastik [Osteotomie] a Ramus mand, m Distrak
75.36↔	Korrektur eines fetalen Defektes	76.62.99↔	Off Osteoplastik [Osteotomie] am Ramus mandibulae, sonst
75.50↔	Naht eines frischen geburtsbedingten Uterusrisses, n.n.bez.	76.63.00↔	Osteoplastik [Osteotomie] am Corpus mandibulae, n.n.bez.
75.51↔	Naht eines frischen geburtsbedingten Risses der Zervix	76.63.10↔	Ostpl [Ost] i stl Alv o m frntlr Kntsdtrgt d Md o Dstrk
75.52↔	Naht eines frischen geburtsbedingten Risses des Corpus uteri	76.63.11↔	Ostpl [Ost] i frnt Alvkr o m Kntdtrch a hr Mdst o Dstrk
75.61↔	Naht e frisch geburtsbed Risses von Hambl und Urethra	76.63.12↔	Osteoplastik [Osteotomie] zur Kinnverlagerung oh Distraktion
75.93↔	Chirurgische Korrektur einer Inversio uteri	76.63.20↔	Verlag d Alveolarfortsatzes d hor Distrak na Osteot
76.01↔	Sequestrektomie an Gesichtsschädelknochen	76.63.21↔	Verlagerung d Mand d Distrak na Osteot m hor Mandast
76.09.00↔	Sonstige Inzision an Gesichtsschädelknochen, n.n.bez.	76.63.99↔	Osteoplastik [Osteotomie] am Corpus mandibulae, sonst
76.09.10↔	Reosteotomie nach Frakturreposition	76.64↔	Sonstige orthognathische Chirurgie an der Mandibula
76.09.99↔	Sonstige Inzision an Gesichtsschädelknochen, sonstige	76.65.00↔	Segmentale Osteoplastik [Osteotomie] der Maxilla, n.n.bez.
76.2x.00↔	Lokale Exz oder Destr e Läsion an Gschk, n.n.bez.	76.65.10↔	Segmentale Osteopl [Osteotomie] d Maxilla, oh Distrak
76.2x.10↔	Dekortikation eines Gesichtsschädelknochens	76.65.20↔	Osteotomie d Maxilla im front Alveokber, mit Distrak
76.2x.11↔	Exzision von periostalem Gewebe an Gesichtsschädelknochen	76.65.21↔	Osteotomie d Maxilla i seitlichen Alveokber, m Distrak
76.2x.12↔	Abtragung (modellierende Osteotomie) an Gesichtsschädkn	76.65.22↔	Ost d Mxll i frnt u seilt Alvkr i mr Sgmntn, m Dstrk
76.2x.20↔	Destruktion einer Läsion an Gesichtsschädelknochen	76.65.99↔	Segmentale Osteoplastik [Osteotomie] der Maxilla, sonst
76.2x.99↔	Lokale Exz oder Destr e Läsion an Gschk, sonstige	76.66.00↔	Totale Osteoplastik [Osteotomie] der Maxilla, n.n.bez.
76.31.00↔	Partielle Mandibulektomie, n.n.bez.	76.66.10↔	Totale Osteoplastik [Osteotomie] der Maxilla oh Distraktion
76.31.10↔	Partielle Mandibulektomie ohne Rekonstruktion	76.66.20↔	Osteot d Maxilla i d LeFortIEbene i e Stück m Distrak
76.31.20↔	Part Mandekt, Reko m mikrovaskanast Transplantat	76.66.21↔	Osteot d Mxll i d LFrtIEbn i 2 Stückn m Dstrk
76.31.21↔	Part Mandekt, m Kontdurchtr und alloplastischer Reko	76.66.22↔	Osteot d Mxll i d LFrtIEbn i 3 o mhr Stückn m Dstrk
76.31.29↔	Partielle Mandibulektomie mit sonstiger Rekonstruktion	76.66.30↔	Plast Reko u Augm d Maxilla d tot Auflagerungsplastik
76.31.99↔	Partielle Mandibulektomie, sonstige	76.66.99↔	Totale Osteoplastik [Osteotomie] der Maxilla, sonstige
76.39.00↔	Partielle Ostektomie an anderen Gesichtsschädkn, nnbez	76.67↔	Reduktionsgenioplastik
76.39.10↔	Part Ostekt an and Gschk, Reko m mikrovaskanast Tx	76.68↔	Augmentationsgenioplastik
76.39.11↔	Part Ostekt an and Gschk, Reko von Weich und Hart	76.69.00↔	Sonstige plastische Rekonstruktion an Gschk, n.n.bez.
76.39.19↔	Partielle Ostekt an and Gschk, sonstige Rekonstruktion	76.69.10↔	Ostt z Vrlg d Mttschts i d LFrtll o LFrtllIEbn o Dstrk
76.39.99↔	Partielle Ostektomie an anderen Gesichtsschädkn, sonst	76.69.20↔	Osteot z Vrlg d Mttschts i d LFrtllIEbn m Dstrk
76.41.00↔	Totale Mandibulektomie m glz Rekonstruktion, n.n.bez.	76.69.21↔	Ostt z Vrlg d Mscht i d LFrtllIEbn, kmb m and Ost m Dstrk
76.41.10↔	Tot Mandekt m glz Reko, Reko m mikrovaskanast Tx	76.69.30↔	Osteot z Vrlg d Mttschts i d LFrtllIEbn m Dstrk
76.41.99↔	Totale Mandibulektomie m glz Rekonstruktion, sonstige	76.69.40↔	Ostt z Vrlg d Mscht i d LFrtllIEbn, kmb m LFrtllIEbn m Dstrk
76.42↔	Sonstige totale Mandibulektomie	76.69.90↔	Sonstige Osteotomie zur Verlagerung des Mittelgesichtes
76.43.00↔	Sonstige Rekonstruktion der Mandibula, n.n.bez.	76.69.99↔	Sonstige plastische Rekonstruktion an Gschk, sonstige
76.43.10↔	Sonstige Reko d Mand m mikrovaskanast Transplantat	76.70↔	Reposition einer Gesichtsschädelfraktur, n.n.bez.
76.43.11↔	Plast Rekonstruktion Einf Defekte d Mand d CADImplant	76.72↔	Offene Reposition einer Jochbein- und Jochbogenfraktur
76.43.12↔	Plast Reko großer o kompl Defekte d Mand d CADImplant	76.74↔	Offene Reposition einer Maxillafraktur
76.43.99↔	Sonstige Rekonstruktion der Mandibula, sonstige	76.76.00↔	Offene Reposition einer Mandibulafraktur, n.n.bez.
76.44.00↔	Totale Ostekt an and Gschk m glz Reko, n.n.bez.	76.76.10↔	Offene Reposition einer Einfachfraktur des Corpus mandibulae
76.44.10↔	Tot Ostekt an and Gschk, Reko m mikrovaskanast Tx	76.76.11↔	Off Reposition e Mehrfachfraktur des Corpus mandibulae
76.44.11↔	Tot Ostekt an and Gschk, Reko m Ni vaskularisiertem Tx	76.76.20↔	Off Rep (von außen) e Einf o Merfachfx d Ram mand
76.44.19↔	Totale Ostekt an and Gschk m sonstiger Rekonstruktion	76.76.21↔	Off Rep (transoral) e Einf o Merfachfx d Ram mand
76.44.99↔	Totale Ostekt an and Gschk m glz Reko, sonstige	76.76.30↔	Off Rep (transoral von außen) e Fx d Proc articul mand
76.45↔	Sonst totale Ostektomie an anderen Gesichtsschädelknochen	76.76.99↔	Offene Reposition einer Mandibulafraktur, sonstige
76.46.00↔	Sonstige Rekonstruktion an and Gschk, n.n.bez.	76.77.00↔	Off Reposition e Processus alveolaris-Fraktur, n.n.bez.
76.46.10↔	So Reko an and Gschk m mikrovaskanast Transplantat	76.77.10↔	Off Reposition e Processus alveolaris-Fraktur der Maxilla
76.46.99↔	Sonstige Rekonstruktion an and Gschk, sonstige	76.77.11↔	Offene Reposition e Processus alveolFx d Mandibula
76.5x.00↔	Temporomandibuläre Arthroplastik, n.n.bez.	76.77.99↔	Offene Reposition einer Processus alveolaris-Fraktur, sonst
76.5x.10↔	Kondylektomie am Kiefergelenk mit Rekonstruktion	76.78.00↔	Sonstige geschl Reposition e Gesichtsschäfx, n.n.bez.
76.5x.19↔	Sonstige Kondylektomie am Kiefergelenk	76.78.10↔	Geschlossene Reposition einer Stirnhöhlenvorderwandfraktur
76.5x.20↔	Diskoplastik am Kiefergelenk mit Rekonstruktion	76.78.11↔	Endoskopische Reposition einer Strinhöhlenvorderwandfraktur
76.5x.29↔	Sonstige Diskoplastik am Kiefergelenk	76.78.20↔	Geschlossene Reposition einer Orbitafraktur
76.5x.30↔	Exst d Disc articul a Kiefergelenk mit Rekonstruktion	76.78.21↔	Endoskopische Reposition einer Orbitafraktur
76.5x.39↔	Sonstige Exstirpation d Disc articul a Kiefergelenk	76.78.99↔	Sonstige geschl Reposition e Gesichtsschäfx, sonstige
76.5x.40↔	Resektion am Tuberculum articulare des Kiefergelenks	76.79.00↔	Sonstige offene Reposition e Gesichtsschäfx, n.n.bez.
76.5x.41↔	Plastische Rekonstruktion am Kiefergelenk	76.79.10↔	Sonst offene Reposition einer Fraktur des Orbitadaches
76.5x.42↔	Glnkstblsierng (bwngnseinschränkd) d Kiefrgl	76.79.11↔	Sonstige offene Reposition e Fx d lateralen Orbitawand
76.5x.50↔	Arthr Entfernung e freien Gelenkkörpers a Kiefergelenk	76.79.19↔	Sonst offene Reposition einer sonstn Orbitafraktur
76.5x.59↔	Sonstige Entf e freien Gelenkkörpers a Kiefergelenk	76.79.20↔	Sonstige offene Reposition einer Stirnhöhlenwandfraktur
76.5x.60↔	Implantation einer Endoprothese am Kiefergelenk	76.79.30↔	So off Rep e nasoethmoidalen Mittgesichtsfraktur
76.5x.61↔	Wechsel einer Endoprothese am Kiefergelenk	76.79.31↔	So off Rep e zentralateralen Mittgesichtsfraktur
76.5x.70↔	Impl e TEP am Kiefergelenk m vorgefertigten Kompo (L)	76.79.39↔	Sonstige off Rep e sonstigen lat Mittgesichtsfraktur
76.5x.71↔	Impl e TEP a Kiefergelenk m CAD-CAM gefertigt Kompo (L)	76.79.40↔	S off Rp kmbnierter Mttschtsfrktrn (Mrfchfx)
76.5x.90↔	So temporomandibuläre Arthropl o Diskopl a Kiefergel	76.79.99↔	Sonstige offene Reposition e Gesichtsschäfx, sonstige
76.5x.99↔	Temporomandibuläre Arthroplastik, sonstige	76.91.00↔	Knochen transplantat an Gesichtsschädelknochen, n.n.bez.
76.61.00↔	Geschl Osteopl [Osteotomie] a Ramus mand, n.n.bez.	76.91.10↔	Transplantat an Gesichtsschädelknochen
76.61.10↔	Geschl Osteopl [Osteotomie] a Ramus mand, oh Distrak	76.91.11↔	Knochen transplantat an Gesichtsschädelknochen, gefäßgestielt
76.61.20↔	Geschl Osteopl [Osteotomie] a Ramus mand, m Distrak	76.91.99↔	Knochen transplantat an Gesichtsschädelknochen, sonstige
76.61.99↔	Geschl Osteopl [Osteotomie] a Ramus mand, sonstige	76.94↔	Offene Reposition einer Kiefergelenksluxation
76.62.00↔	Off Osteoplastik [Osteotomie] am Ramus mandibulae, nnbez	76.97↔	Entf von internem Osteosynthesematerial vom Gschk
76.62.10↔	Off Osteopl [Osteotomie] a Ramus mand, oh Disktraktion	77.00↔	Sequestrektomie, ohne Angabe der Lokalisation

77.01.00↔	Sepuestrekt an Skap, Klav, Rip und Sternum, n.n.bez.	77.14.10↔	S Knchnzs oh Knchdrchr an Krpl u Mtkrp, Explr u Knchnb
77.01.10↔	Sequestrektomie an Skapula und Klav,oh Einl e Medträg	77.14.11↔	S Knchnzs oh Knchdrchr an Krpl u Mtkrp, Frmdkntf
77.01.11↔	Sequestrektomie an Skapula und Klav, m Einl e Medträg	77.14.12↔	S Knchnzs oh Knchdrchr an Krpl u Mtkrp, Drain
77.01.20↔	Sequestrektomie an Rip und Sternum, oh Einl e Medträg	77.14.99↔	So Knochinzis oh Knochdurchtr an Karpal u Metakarp, so
77.01.21↔	Sequestrektomie an Rip und Sternum, m Einl e Medträg	77.15.00↔	Sonstige Knochinzis ohne Knochdurchtr a Fem, n.n.bez.
77.01.99↔	Sepuestrekt an Skap, Klav, Rip und Sternum, sonstige	77.15.10↔	S Knchnzs oh Knchdrchr a (snst) Fm, Explr u Knchnb
77.02.00↔	Sequestrektomie am Humerus, n.n.bez.	77.15.11↔	Sonstige Knochinzis oh Knochdurchtr a Fem, Fremdkentf
77.02.10↔	Sequestrektomie a Hum, ohne Einl e Medikamententrägers	77.15.12↔	S Knchnzs oh Knchdrchr a Fm, Enl u Entf e Mdrträ
77.02.11↔	Sequestrektomie a Hum, mit Einl e Medikamententrägers	77.15.13↔	Sonstige Knochinzis ohne Knochdurchtr a Fem, Drain
77.02.99↔	Sequestrektomie am Humerus, sonstige	77.15.20↔	S Knchnzs oh Knchdrchr a Fm, Explr u Knchnb a Schnklh
77.03.00↔	Sequestrektomie an Radius und Ulna, n.n.bez.	77.15.99↔	Sonstige Knochinzis ohne Knochdurchtr a Fem, sonstige
77.03.10↔	Sequestrektomie an Radius und Ulna, oh Einl e Medträg	77.16.00↔	So Knochinzis oh Knochdurchtr an d Patel, n.n.bez.
77.03.11↔	Sequestrektomie an Radius und Ulna, m Einl e Medträg	77.16.10↔	S Knchnzs oh Knchdrchr an d Ptl, Explr u Knchnb
77.03.99↔	Sequestrektomie an Radius und Ulna, sonstige	77.16.11↔	So Knochinzis oh Knochdurchtr an d Patel, Fremdkentf
77.04.00↔	Sequestrektomie an Karpalia und Metakarpalia, n.n.bez.	77.16.12↔	S Knchnzs oh Knchdrchr an d Ptl, Enl u Entf e Mdrträ
77.04.10↔	Sepuestrekt an Karpal und Metakarp, oh Einl e Medträg	77.16.13↔	Sonstige Knochinzis oh Knochdurchtr an d Patel, Drain
77.04.11↔	Sepuestrekt an Karpal und Metakarp, m Einl e Medträg	77.16.99↔	So Knochinzis oh Knochdurchtr an d Patel, so
77.04.99↔	Sequestrektomie an Karpalia und Metakarpalia, sonstige	77.17.00↔	So Knochinzis oh Knochdurchtr an Tib und Fib, n.n.bez.
77.05.00↔	Sequestrektomie an Femur, n.n.bez.	77.17.10↔	S Knchnzs oh Knchdrchr an Tb u Fb, Explr u Knchnb
77.05.10↔	Sequestrektomie an Femur, ohne Einlage eines Medträgers	77.17.11↔	So Knochinzis oh Knochdurchtr an Tib u Fib, Fremdkentf
77.05.11↔	Sequestrektomie an Femur, m Einlage eines Medträgers	77.17.12↔	S Knchnzs oh Knchdrchr an Tb u Fb, Enl u Entf e Mdrträ
77.05.99↔	Sequestrektomie an Femur, sonstige	77.17.13↔	So Knochinzis oh Knochdurchtr an Tib und Fib, Drain
77.06.00↔	Sequestrektomie an der Patella, n.n.bez.	77.17.99↔	So Knochinzis oh Knochdurchtr an Tibia und Fib, So
77.06.10↔	Sequestrektomie an d Patella, ohne Einl e Medträg	77.18.00↔	S Knchnzs oh Knchdrchr an Trsl u Mtrrs, n.n.bz.
77.06.11↔	Sequestrektomie an d Patella, m Einl e Medträg	77.18.10↔	Sonstige Knochinzis oh Knochdurchtr a Talus, n.n.bez.
77.06.99↔	Sequestrektomie an der Patella, sonstige	77.18.11↔	S Knchnzs oh Knchdrchr a Tls, Explr u Knchnb
77.07.00↔	Sequestrektomie an Tibia und Fibula, n.n.bez.	77.18.12↔	So Knochinzis oh Knochdurchtr a Talus, Fremdkentf
77.07.10↔	Sequestrektomie an Tibia und Fib, ohne Einl e Medträg	77.18.13↔	S Knchnzs oh Knchdrchr a Tls, Enl u Entf e Mdrträ
77.07.11↔	Sequestrektomie an Tibia und Fib, m Einl e Medträg	77.18.14↔	Sonstige Knochinzis ohne Knochdurchtr a Talus, Drain
77.07.99↔	Sequestrektomie an Tibia und Fibula, sonstige	77.18.19↔	Sonstige Knochinzis oh Knochdurchtr a Talus, sonstige
77.08.00↔	Sequestrektomie an Tarsalia und Metatarsalia, n.n.bez.	77.18.20↔	Sonstige Knochinzis oh Knochdurchtr a Kalkan, n.n.bez.
77.08.10↔	Sepuestrekt an Tarsal und Metatars, oh Einl e Medträg	77.18.21↔	S Knchnzs oh Knchdrchr a Klkn, Explr u Knchnb
77.08.11↔	Sepuestrekt an Tarsalia und Metatars, m Einl e Medträg	77.18.22↔	So Knochinzis oh Knochdurchtr a Kalkan, Fremdkentf
77.08.99↔	Sequestrektomie an Tarsalia und Metatarsalia, sonstige	77.18.23↔	S Knchnzs oh Knchdrchr a Klkn, Enl u Entf e Mdrträ
77.09.00↔	Sequestrektomie an and näh bez Kn, oh Gschk, n.n.bez.	77.18.24↔	Sonstige Knochinzis ohne Knochdurchtr a Kalkan, Drain
77.09.10↔	Sequestrektomie an Phalangen d Hand, oh Einl e Medträg	77.18.29↔	Sonstige Knochinzis oh Knochdurchtr a Kalkan, sonstige
77.09.11↔	Sequestrektomie an Phalangen d Hand, m Einl e Medträg	77.18.30↔	S Knchnzs oh Knchdrchr an snst Trsl, n.n.bz.
77.09.20↔	Sequestrektomie an d Wirbelsäule, ohne Einl e Medträg	77.18.31↔	S Knchnzs oh Knchdrchr an snst Trsl, Explr u Knchnb
77.09.21↔	Sequestrektomie an d Wirbelsäule, m Einl e Medträg	77.18.32↔	S Knchnzs oh Knchdrchr an snst Trsl, Frmdkntf
77.09.30↔	Sequestrektomie a Beckenkn, ohne Einl e Medträg	77.18.33↔	S Knchnzs oh Knchdrchr an snst Trsl, Enl u Entf e Mdrträ
77.09.31↔	Sequestrektomie a Beckenkn, m Einl e Medträg	77.18.34↔	So Knochinzis oh Knochdurchtr an sonst Tarsalia, Drain
77.09.40↔	Sequestrektomie an D Phal d Fusses, oh Einl e Medträg	77.18.39↔	So Knochinzis oh Knochdurchtr an sonst Tarsalia, so
77.09.41↔	Sequestrektomie an D Phal d Fusses, m Einl e Medträg	77.18.40↔	So Knochinzis oh Knochdurchtr an Metatars, n.n.bez.
77.09.90↔	Sepuestrekt an sonstigen näh bz Kn, oh Einl e Medträg	77.18.41↔	S Knchnzs oh Knchdrchr an Mtrrs, Explr u Knchnb
77.09.91↔	Sepuestrekt an sonstigen näh bz Kn, m Einl e Medträg	77.18.42↔	So Knochinzis oh Knochdurchtr an Metatars, Fremdkentf
77.09.99↔	Sequestrektomie an and näh bez Kn, oh Gschk, sonstige	77.18.43↔	S Knchnzs oh Knchdrchr an Mtrrs, Enl u Entf e Mdrträ
77.10↔	Sonstige Knochinzis ohne Knochdurchtr, ohne Ang d Lok	77.18.44↔	Sonstige Knochinzis oh Knochdurchtr an Metatars, Drain
77.11.00↔	S Knchnzs oh Knchdrchr an Skp, Kl, Rp u Strn, n.n.bz.	77.18.49↔	So Knochinzis oh Knochdurchtr an Metatars, so
77.11.10↔	Knochinzis an Skapula und Klav, Explr und Knochenbo	77.18.99↔	So Knochinzis oh Knochdurchtr an Tarsal u Metatars, so
77.11.11↔	Knocheninzision an Skapula und Klavikula, Fremdkentf	77.19.00↔	Knochinzis an and näher bez Kn, ohne Gschk, n.n.bez.
77.11.12↔	Knochinzis an Skap und Klav, Einl und Entf e Medträg	77.19.10↔	Knochinzis an Phalangen d Hand, Explr und Knochenbo
77.11.13↔	Knocheninzision an Skapula und Klavikula, Drainage	77.19.11↔	Knocheninzision an Phalangen d Hand, Fremdkentf
77.11.20↔	Knochinzis an Rippen und Sternum, Explr und Knochenbo	77.19.12↔	Knochinzis an Phal d Hand, Einl und Entf e Medträg
77.11.21↔	Knocheninzision an Rippen und Sternum, Fremdkentf	77.19.13↔	Knocheninzision an Phalangen der Hand, Drainage
77.11.22↔	Knochinzis an Rip und Sternum, Einl und Entf e Medträg	77.19.19↔	Sonstige Knocheninzision an Phalangen der Hand
77.11.23↔	Knocheninzision an Rippen und Sternum, Drainage	77.19.20↔	Knocheninzision an d Wirbelsäule, Explr und Knochenbo
77.11.99↔	S Knchnzs oh Knchdrchr an Skp, Kl, Rp u Strn, so	77.19.21↔	Knocheninzision an d Wirbelsäule, Fremdkentf
77.12.00↔	Sonstige Knochinzis ohne Knochdurchtr a Hum, n.n.bez.	77.19.22↔	Knochinzis an d Wirbelsäule, Einl und Entf von Medtr
77.12.10↔	S Knchnzs oh Knchdrchr a Hm, Explr u Knchnb	77.19.23↔	Knocheninzision an der Wirbelsäule, Drainage
77.12.11↔	Sonstige Knochinzis oh Knochdurchtr a Hum, Fremdkentf	77.19.29↔	Sonstige Knocheninzision an der Wirbelsäule
77.12.12↔	S Knchnzs oh Knchdrchr a Hm, Enl u Entf e Mdrträ	77.19.30↔	Knocheninzision a Beckenkn, Explr und Knochenbohrung
77.12.13↔	Sonstige Knochinzis ohne Knochdurchtr a Hum, Drain	77.19.31↔	Knocheninzision am Beckenknochen, Fremdkörperentfernung
77.12.99↔	Sonstige Knochinzis ohne Knochdurchtr a Hum, sonstige	77.19.32↔	Knochinzis a Beckenkn, Einl und Entf von Medtr
77.13.00↔	So Knochinzis oh Knochdurchtr an Rad u Ulna, n.n.bez.	77.19.33↔	Knocheninzision am Beckenknochen, Drainage
77.13.10↔	S Knchnzs oh Knchdrchr an Rd u Uln, Explr u Knchnb	77.19.39↔	Sonstige Knocheninzision am Beckenknochen
77.13.11↔	So Knochinzis oh Knochdurchtr an Rad u Uln, Fremdkentf	77.19.40↔	Knochinzis an D Phal d Fusses, Explr und Knochenbo
77.13.12↔	S Knchnzs o Kndrchr an Rd u Uln, Enl o Ef e Mdrträ	77.19.41↔	Knocheninzision an D Phalangen d Fusses, Fremdkentf
77.13.13↔	So Knochinzis oh Knochdurchtr an Rad und Ulna, Drain	77.19.42↔	Knochinzis an D Phal d Fusses, Einl und Entf e Medträg
77.13.99↔	So Knochinzis oh Knochdurchtr an Rad und Ulna, so	77.19.43↔	Knocheninzision an den Phalangen des Fusses, Drainage
77.14.00↔	S Knchnzs oh Knchdrchr an Krpl u Mtkrp, n.n.bz.		



77.19.49↔	Sonstige Knocheninzision an den Phalangen des Fusses	77.37.20↔	(De-)Rotationsosteotomie an der Fibula
77.19.90↔	Knochinzis an sonst näh bez Kn, Explor und Knochenbo	77.37.21↔	Kortikotomie bei Segmenttransport an der Fibula
77.19.91↔	Knocheninzision an sonstigen näher bez Kn, Fremdkentf	77.37.22↔	Kompl (mehrd) Osteotomie (m Achsenk) an d Fib
77.19.92↔	Knochinzis an sonst näh bez Kn, Einl u Entf e Medträg	77.37.29↔	Sonstige Knochendurchtrennung an der Fibula
77.19.93↔	Knocheninzision an sonstigen näher bez Knochen, Drain	77.37.99↔	Sonst Knochendurchtrennung an Tibia und Fibula, sonst
77.19.99↔	Knochinzis an and näher bez Kn, ohne Geschk, sonstige	77.38.00↔	So Knochdurchtr an Tarsalia und Metatars, n.n.bez.
77.20↔	Keilosteotomie, ohne Angabe der Lokalisation	77.38.10↔	(De-)Rotationsosteotomie an Tarsalia
77.21.00↔	Keilosteot an Skapula, Klav, Rip und Sternum, n.n.bez.	77.38.11↔	Kortikotomie bei Segmenttransport an Tarsalia
77.21.10↔	Keilosteotomie an Skapula	77.38.12↔	Kompl (mehrd) Osteotomie (m Achsenk) an Tarsalia
77.21.11↔	Keilosteotomie an Klavikula	77.38.19↔	Sonstige Knochendurchtrennung an Tarsalia
77.21.20↔	Keilosteotomie am Femur, n.n.bez.	77.38.29↔	Sonstige Knochendurchtrennung an Metatarsalia
77.21.21↔	Keilosteotomie am Sternum	77.38.99↔	So Knochdurchtr an Tarsalia und Metatars, so
77.21.99↔	Keilosteot an Skapula, Klav, Rip und Sternum, sonstige	77.39.00↔	S Knchdrchtr an and näh bz Kn, auss Gschk, n.n.bz.
77.22↔	Keilosteotomie am Humerus	77.39.10↔	(De-)Rotationsosteotomie an Phalangen der Hand
77.23↔	Keilosteotomie an Radius und Ulna	77.39.19↔	Sonstige Knochendurchtrennung an Phalangen der Hand
77.24↔	Keilosteotomie an Karpalia und Metakarpalia	77.39.30↔	(De-)Rotationsosteotomie am Becken
77.25.00↔	Keilosteotomie am Femur, n.n.bez.	77.39.31↔	Kortikotomie bei Segmenttransport am Becken
77.25.10↔	Keilosteotomie am Schenkelhals	77.39.32↔	Kompl (mehrdimensionale) Osteotomie (mit Achsenk) a Be
77.25.20↔	Keilosteotomie am sonstigen Femur	77.39.39↔	Sonstige Knochendurchtrennung am Becken
77.25.99↔	Keilosteotomie am Femur, sonstige	77.39.40↔	Korrekturosteotomie an Phalangen des Fusses
77.27.00↔	Keilosteotomie an Tibia und Fibula, n.n.bez.	77.39.49↔	Sonstige Knochendurchtrennung an Phalangen des Fusses
77.27.10↔	Keilosteotomie an der Tibia	77.39.99↔	So Knochdurchtr an and näh bez Kn, auss Gschk, So
77.27.20↔	Keilosteotomie an der Fibula	77.51↔	Plst Rk b Hlx vlg m Exstrskt, Wchtkrr u Ost a Os mtrrs I
77.27.99↔	Keilosteotomie an Tibia und Fibula, sonstige	77.52↔	Plst Rk b Hllx vlg m Exstrskt, Weichtkrr u Arthrd
77.28.00↔	Keilosteotomie an Tarsalia und Metatarsalia, n.n.bez.	77.53↔	Plst Rk b Hllx vlg m and Exstrskt u Weichtkrr
77.28.10↔	Keilosteotomie am Talus	77.54↔	Resektion oder Korrekturosteotomie bei Digitus quintus varus
77.28.20↔	Keilosteotomie am Kalkaneus	77.56↔	Plastische Rekonstruktion bei Hammerzehe
77.28.30↔	Keilosteotomie an sonstigen Tarsalia	77.57↔	Plastische Rekonstruktion bei Krallenzehe
77.28.40↔	Keilosteotomie an Metatarsalia	77.58↔	Sonstige Resektion, Arthrod und Plast Reko an Zehen
77.28.99↔	Keilosteotomie an Tarsalia und Metatarsalia, sonstige	77.59↔	Sonstige Exostosenresektion bei Hallux valgus
77.29.00↔	So Keilosteot an and näh bez Kn, auss Geschk, n.n.bez.	77.60↔	Lok Resektion von Knochläs oder Gew, ohne Ang d Lok
77.29.10↔	Keilosteotomie an Phalangen der Hand	77.61.00↔	Lk Rs v Knchläs o Gw an Skp, Klv, Rp u Strn, n.n.bz.
77.29.20↔	Keilosteotomie am Wirbel	77.61.10↔	Lok Resektion von Knochläs o Gew an Skapula und Klav
77.29.30↔	Keilosteotomie am Beckenknochen	77.61.11↔	Lok Resektion von Knochenläsion o -gewebe an einer Rippe
77.29.40↔	Keilosteotomie an Phalangen des Fusses	77.61.12↔	Lokale Resektion von Knochenläsion oder -gewebe am Sternum
77.29.99↔	So Keilosteot an and näh bez Kn, auss Geschk, so	77.61.20↔	Debridement an Skapula und Klavikula
77.30↔	Sonst Knochendurchtrennung, ohne Angabe der Lokalisation	77.61.99↔	Lk Rs v Knchläs o Gw an Skp, Klv, Rp u Strn, S
77.31.00↔	So Knochdurchtr an Skap, Klav, Rip und Stern, n.n.bez.	77.62.00↔	Lok Resektion von Knochläs oder Gew a Hum, n.n.bez.
77.31.10↔	Sonstige Knochendurchtrennung an Skapula	77.62.20↔	Debridement am Humerus
77.31.11↔	Sonstige Knochendurchtrennung an Klavikula	77.62.99↔	Lok Resektion von Knochläs oder Gew a Hum, sonstige
77.31.20↔	Sonstige Knochendurchtrennung an der Rippe	77.63.00↔	Lok Res von Knochläs o Gew an Rad und Ulna, n.n.bez.
77.31.21↔	Sonstige Knochendurchtrennung am Sternum	77.63.20↔	Debridement an Radius und Ulna
77.31.99↔	So Knochdurchtr an Skap, Klav, Rip und Sternum, So	77.63.99↔	Lok Res von Knochläs o Gew an Rad und Ulna, sonstige
77.32.00↔	Sonstige Knochendurchtrennung am Humerus, n.n.bez.	77.64.00↔	Lk Rs v Knchläs o Gw an Krpl u Mtrkrp, n.n.bz.
77.32.10↔	Kortikotomie bei Segmenttransport am Humerus	77.64.20↔	Debridement an Karpalia und Metakarpalia
77.32.99↔	Sonstige Knochendurchtrennung am Humerus, sonstige	77.64.99↔	Lok Res von Knochläs o Gew an Karpal und Metakarp, so
77.33.00↔	Sonst Knochendurchtrennung an Radius und Ulna, n.n.bez.	77.65.00↔	Lok Resektion von Knochläs oder Gew a Fem, n.n.bez.
77.33.10↔	Kortikotomie bei Segmenttransport an Radius und Ulna	77.65.20↔	Debridement am Femur
77.33.20↔	Knochendurchtrennung an distaler Ulna und Ulnaschaft	77.65.99↔	Lok Resektion von Knochläs oder Gew a Fem, sonstige
77.33.99↔	Sonst Knochendurchtrennung an Radius und Ulna, sonst	77.67.00↔	Lok Res von Knochläs o Gew an Tibia und Fib, n.n.bez.
77.34.00↔	Sonstige Knochendurchtr an Karpal und Metakarp, n.n.bez.	77.67.10↔	Lokale Resektion von Knochenläsion oder Gew an Tibia
77.34.10↔	(De-)rotationsosteotomie an Karpalia und Metakarpalia	77.67.11↔	Lokale Resektion von Knochenläsion oder -gewebe an Fibula
77.34.11↔	Kompl (mehrd) Osteotomie an Karpal und Metakarpalia	77.67.20↔	Debridement an Tibia
77.34.99↔	Sonstige Knochdurchtr an Karpal und Metakarp, sonstige	77.67.21↔	Debridement an Fibula
77.35.00↔	Sonstige Knochendurchtrennung am Femur, n.n.bez.	77.67.99↔	Lok Res von Knochläs o Gew an Tibia und Fib, sonstige
77.35.10↔	(De-)Rotationsosteotomie am Schenkelhals	77.68.00↔	Lk Rs v Knchläs o Gw an Trsl u Mtrrs, n.n.bz.
77.35.11↔	Kortikotomie bei Segmenttransport am Schenkelhals	77.68.10↔	Lokale Resektion von Knochläs oder Gew an Tarsalia
77.35.12↔	Kompl (mehrd) Osteotomie (m Achsenk) a Schenkelhals	77.68.11↔	Lok Resektion von Knochenläsion o -gewebe an Metatarsalia
77.35.19↔	Sonstige Knochendurchtrennung am Schenkelhals	77.68.20↔	Debridement an Tarsalia
77.35.20↔	(De-)Rotationsosteotomie an sonstigen Teilen des Femurs	77.68.21↔	Debridement an Metatarsalia
77.35.21↔	Kortikot b Segmenttra an sonstigen Teilen d Femurs	77.68.99↔	Lok Res von Knochläs o Gew an Tarsal und Metatars, so
77.35.22↔	Kmpl (mehrd) Osteot (m Achsenk) an snst Teil d Fmrs	77.69.00↔	Lk Rs v Knläs o Gw an and näh bz Kn, auss Geschk, nmbz
77.35.23↔	Sonstige Knochdurchtr an sonstigen Teilen d Femurs	77.69.10↔	Lok Resektion von Knochläs o Gew an Phalangen d Hand
77.35.99↔	Sonstige Knochendurchtrennung am Femur, sonstige	77.69.11↔	Lok Resektion von Knochenläsion o -gewebe an Wirbelkörpern
77.37.00↔	Sonst Knochendurchtrennung an Tibia und Fibula, n.n.bez.	77.69.12↔	Lokale Resektion von Knochenläsion oder -gewebe am Becken
77.37.10↔	(De-)Rotationsosteotomie an der Tibia	77.69.13↔	Lok Resektion von Knochläs o Gew an Phal d Fusses
77.37.11↔	Vlgsiernd o vrsiernd (D)Rtitionssttm an d Tb	77.69.20↔	Debridement an Phalangen der Hand
77.37.12↔	Kortikotomie bei Segmenttransport an der Tibia	77.69.21↔	Debridement an der Wirbelsäule
77.37.13↔	Kompl (mehrd) Osteotomie (m Achsenk) an d Tibia	77.69.22↔	Debridement am Becken
77.37.19↔	Sonstige Knochendurchtrennung an der Tibia	77.69.23↔	Debridement an Phalangen des Fusses

77.69.99↔	Lk Rs v Knochläs o Gw an and näh bz Kn, auss Geschk, so	78.03.12↔	Knochentransplantation an Radius und Ulna, allogene
77.80↔	Sonstige partielle Knochres, ohne Ang d Lokalisation	78.03.13↔	Knorpel-Knochentransplantation an Radius und Ulna
77.81.00↔	So part Knochres an Skap, Klav, Rip u Stern, n.n.bez.	78.03.19↔	So Ktx an Rd u Uln (zB atg Spng, krtk Spn, n gfg Tx)
77.81.10↔	Sonst partielle Knochenresektion an Skapula und Klavikula	78.03.99↔	Knochenresektion an Radius und Ulna, sonstige
77.81.11↔	Sonstige partielle Knochenresektion an einer Rippe	78.04.00↔	Knochenresektion an Karpalia u Metakarpalia, n.n.bez.
77.81.12↔	Sonstige partielle Knochenresektion am Sternum	78.04.10↔	Knchtx an Krpl u Mtkrp, Gfgstielt m mkrvsk Anst
77.81.99↔	So part Knochres an Skap, Klav, Rip und Sternum, so	78.04.11↔	Knchtnrsp an Krpl u Mtkrp, Gfgstielt oh mkrvsk Anst
77.82↔	Sonstige partielle Knochenresektion am Humerus	78.04.12↔	Knochenresektion an Karpalia und Metakarpalia, allogene
77.83↔	Sonstige partielle Knochenresektion an Radius und Ulna	78.04.13↔	Knorpel-Knochenresektion an Karpalia und Metakarpalia
77.84↔	Sonst partielle Knochenresektion an Karpalia u Metakarpalia	78.04.19↔	So Ktx an Krpl u Mk (zB atg Spng, krtk Spn, n gfg Tx)
77.85↔	Sonstige partielle Knochenresektion am Femur	78.04.99↔	Knochenresektion an Karpalia und Metakarpalia, sonstige
77.86↔	Sonstige partielle Knochenresektion aus der Patella	78.05.00↔	Knochenresektion am Femur, n.n.bez.
77.87.00↔	Sonstige partielle Knochres an Tibia und Fib, n.n.bez.	78.05.10↔	Knchtx a Fem, Gefgestielt mit mikrovaskulärer Anast
77.87.10↔	Sonstige partielle Knochenresektion an Tibia	78.05.11↔	Knchtx a Fem, Gefgestielt, ohne mikrovaskuläre Anast
77.87.11↔	Sonstige partielle Knochenresektion an Fibula	78.05.12↔	Knochenresektion am Femur, allogene
77.87.99↔	Sonstige partielle Knochres an Tibia und Fib, sonstige	78.05.13↔	Knorpel-Knochenresektion am Femur
77.88↔	Sonstige partielle Knochenresektion am Becken	78.05.19↔	S Kntx a Fm (zB Atg Spng, krtksp Spn, N Gfgstlt Tx)
77.89.00↔	So prt Knchrs an and näh bz Kn, auss Geschk, n.n.bez.	78.05.99↔	Knochenresektion am Femur, sonstige
77.89.10↔	Sonst partielle Knochenresektion an Phalangen der Hand	78.06.00↔	Knochenresektion an der Patella, n.n.bez.
77.89.20↔	Sonstige partielle Knochres an e Wirbel, Densresektion	78.06.10↔	Knchtx an d Patella, Gefgestielt m mikrovask Anast
77.89.21↔	Sonst partielle Knochenresektion an einem Wirbel, Corpus	78.06.12↔	Knochenresektion an der Patella, allogene
77.89.22↔	Sonstige part Knochres an e Wirbel, sonstige Teile	78.06.19↔	So Kntx an d Ptl (zB atg Spng, krtksp Spn, n gfgstlt Tx)
77.89.30↔	Sonstige partielle Knochenresektion am Becken	78.06.20↔	Knchtx an d Ptl, Knchtnrsp, Gfgstielt, oh mkrvsk Anst
77.89.40↔	Sonst partielle Knochenresektion an Phalangen des Fusses	78.06.99↔	Knochenresektion an der Patella, sonstige
77.89.99↔	So part Knochres an and näh bez Kn, auss Geschk, so	78.07.00↔	Knochenresektion an Tibia und Fibula, n.n.bez.
77.90↔	Totale Knochenresektion, ohne Angabe der Lokalisation	78.07.10↔	Knchtx an d Tibia, Gefgestielt m mikrovask Anast
77.91.00↔	Totale Res von Skap, Klav, Rip und Sternum, n.n.bez.	78.07.11↔	Knchtx an d Tibia, Gefgestielt ohne mikrovask Anast
77.91.10↔	Totale Resektion von Skapula und Klavikula	78.07.12↔	Knochenresektion an der Tibia, allogene
77.91.11↔	Totale Resektion einer Rippe	78.07.13↔	Knorpel-Knochenresektion an der Tibia
77.91.12↔	Totale Resektion einer Halsrippe	78.07.19↔	So Kntx an d Tb (zB atg Spng, krtksp Spn, n gfgstlt Tx)
77.91.13↔	Totale Resektion des Sternums	78.07.20↔	Knchtx an d Fib, gfgstielt m mikrovaskulärer Anast
77.91.99↔	Totale Res von Skap, Klav, Rip und Sternum, sonstige	78.07.21↔	Knchtx an d Fib, gfgstielt ohne mikrovask Anast
77.92↔	Totale Humerusresektion	78.07.22↔	Knochenresektion an der Fibula, allogene
77.93↔	Totale Resektion von Radius und Ulna	78.07.23↔	Knorpel-Knochenresektion an der Fibula
77.94↔	Totale Resektion von Karpalia und Metakarpalia	78.07.29↔	So Kntx an d Fb (zB atg Spng, krtksp Spn, n gfgstlt Tx)
77.95↔	Totale Femur-Resektion	78.07.99↔	Knochenresektion an Tibia und Fibula, sonstige
77.96↔	Totale Patella-Resektion	78.08.00↔	Knochenresektion an Tarsalia u Metatarsalia, n.n.bez.
77.97.00↔	Totale Resektion von Tibia und Fibula, n.n.bez.	78.08.10↔	Knchtx an Trsl u Mttrs, gfgstielt m mkrvsk Anst
77.97.10↔	Totale Resektion von Tibia	78.08.11↔	Knchtx an Trsl u Mttrs, gfgstielt oh mkrvsk Anst
77.97.11↔	Totale Resektion von Fibula	78.08.12↔	Knochenresektion an Tarsalia und Metatarsalia, allogene
77.97.99↔	Totale Resektion von Tibia und Fibula, sonstige	78.08.13↔	Knorpel-Knochenresektion an Tarsalia und Metatarsalia
77.98.00↔	Totale Resektion von Tarsalia und Metatarsalia, n.n.bez.	78.08.19↔	So Ktx an Trsl u Mttrs (zB atg Spng, krtk Spn, n gfg Tx)
77.98.10↔	Totale Resektion von Tarsalia	78.08.99↔	Knochenresektion an Tarsalia und Metatarsalia, sonstige
77.98.11↔	Totale Resektion von Metatarsalia	78.09.00↔	Knchtx an And näher bez Kn, auss Gschk, n.n.bez.
77.98.99↔	Totale Resektion von Tarsalia und Metatarsalia, sonstige	78.09.10↔	Knchtx an And näher bez Kn, auss Gschk, n.n.bez.
77.99.00↔	Tt Knchrskt an and näh bz Kn, auss Gschk, n.n.bez.	78.09.11↔	Knchtx an Phal d Hand, gfgstielt oh mikrovask Anast
77.99.10↔	Totale Knochenresektionen an Phalangen der Hand	78.09.12↔	Knochenresektion an Phalangen der Hand, allogene
77.99.20↔	Totale Resektion eines Wirbelkörpers	78.09.19↔	S Kntx an Phl d Hnd (zB atg Spng, krtk Spn, n gfgst Tx)
77.99.30↔	Totale Knochenresektionen am Becken	78.09.30↔	Knchtx a Be, Gefgestielt mit mikrovaskulärer Anast
77.99.40↔	Totale Knochenresektionen an Phalangen des Fußes	78.09.31↔	Knchtx a Be, Gefgestielt ohne mikrovaskuläre Anast
77.99.99↔	Totale Knochresekt an and näh bez Kn, auss Geschk, so	78.09.32↔	Knochenresektion am Becken, allogene
78.00↔	Knochenresektion, ohne Angabe der Lokalisation	78.09.33↔	Knorpel-Knochenresektion am Becken
78.01.00↔	Knchtx an Skapula, Klav, Rippen und Sternum, n.n.bez.	78.09.39↔	S Kntx a B (zB Atg Spng, krtksp Spn, N Gfgstlt Tx)
78.01.10↔	Knchtx an Skap u Klav, Gefgestielt m mikrovask Anast	78.09.40↔	Knchtx an Phal d Fußes, gfgstielt m mikrovask Anast
78.01.11↔	Knchtx an Skap u Klav, Gefgestielt oh mikrovask Anast	78.09.41↔	Knchtx an Phl d Fßs, gfgstielt oh mkrvsk Anst
78.01.12↔	Knochenresektion an Skapula und Klavikula, allogene	78.09.42↔	Knorpel-Knochenresektion an Phalangen des Fußes
78.01.13↔	Knorpel-Knochenresektion an Skapula und Klavikula	78.09.49↔	So Kntx an Phl d Fßs (zB atg Spng, krtk Spn, n gfgst Tx)
78.01.19↔	Kntx an Skp u Klav, so (zB Spg, krtksp Spn, n gfgstlts Tx)	78.09.90↔	Kntx an And näh bz Kn, au Gschk, gfgstielt m mkrvsk Anst
78.01.20↔	Knochenresektion an Rippen und Sternum, alle Eingriffe	78.09.91↔	Kntx an And näh bz Kn, au Gschk, gfgstielt o mkrvsk Anst
78.01.99↔	Knchtx an Skapula, Klav, Rippen und Sternum, sonstige	78.09.92↔	Knchtx an And näher bez Kn, auss Geschk, allog
78.02.00↔	Knochenresektion am Humerus, n.n.bez.	78.09.98↔	S Ktx a And nä bz Kn, a Gk (zB atg Sp, krt Sp, n gfg Tx)
78.02.10↔	Knchtx a Hum, Gefgestielt mit mikrovaskulärer Anast	78.09.99↔	Knchtx an And näher bez Kn, auss Gschk, sonstige
78.02.11↔	Knchtx a Hum, Gefgestielt ohne mikrovaskuläre Anast	78.10↔	Anlegen eines Fixateur externe, ohne Angabe der Lokalisation
78.02.12↔	Knochenresektion am Humerus, allogene	78.11.00↔	Al e Fxt ext an Skp, Klav, Rp u Strn (nkl. Rp v Fx), nnbz
78.02.13↔	Knorpel-Knochenresektion am Humerus	78.11.10↔	Geschl Rep e Fx von Skap u Klav m Knochfix d Fixat ext
78.02.14↔	So Kntx a Hm (zB atg Spng, krtksp Spn, n gfgstlts Tx)	78.11.11↔	Off Rep e einf Fx v Skap u Klav m Knochfix d Fixat ext
78.02.99↔	Knochenresektion am Humerus, sonstige	78.11.12↔	Off Rp e Mhrfrgmfx v Klav u Skp m Knchfx d Fxt ext
78.03.00↔	Knochenresektion an Radius und Ulna, n.n.bez.	78.11.20↔	Geschl Rep e Fx von Rip u Stern m Knochfix d Fixat ext
78.03.10↔	Knchtx an Rad und Ulna, Gefgestielt m mikrovask Anast	78.11.21↔	Off Rep e Fx von Rip und Stern m Knochfix d Fixat ext
78.03.11↔	Knchtx an Rad u Ulna, Gefgestielt oh mikrovask Anast	78.11.99↔	Anl e Fxt ext an Skp, Klav, Rp u Strn (nkl. Rp v Fx), so



78.12.00↔	Anl e Fixat ext a Hum (inkl. Rep von Fx), n.n.bez.	78.22.00↔	Verkürzungsosteotomie am Humerus, n.n.bez.
78.12.10↔	Geschl Reposition e prox Humfx m Knochfix d Fixat ext	78.22.10↔	Temporäre Epiphyseodese am Humerus
78.12.11↔	Off Reposition e prox Humfx m Knochfix d Fixat ext	78.22.11↔	Permanente Epiphyseodese am Humerus
78.12.90↔	Geschl Rep e sonstigen Humfx m Knochfix d Fixat ext	78.22.12↔	Therapeutische Epiphyseolyse am Humerus
78.12.91↔	Off Rep e sonstigen Humfx m Knochfix d Fixat ext	78.22.99↔	Verkürzungsosteotomie am Humerus, sonstige
78.12.99↔	Anl e Fixat ext a Hum (inkl. Rep von Fx), sonstige	78.23.00↔	Verkürzungsosteotomie an Radius und Ulna, n.n.bez
78.13.00↔	Anl e Fxt ext an Rd u Uln (inkl. Rp v Fx), n.n.bz.	78.23.10↔	Temporäre Epiphyseodese an Radius und Ulna
78.13.10↔	Geschl Reposition e dist Radfx m Knochfix d Fixat ext	78.23.11↔	Permanente Epiphyseodese an Radius und Ulna
78.13.11↔	Geschl Rep e sonstigen Radfx m Knochfix d Fixat ext	78.23.12↔	Therapeutische Epiphyseolyse an Radius und Ulna
78.13.12↔	Off Reposition e dist Radfx m Knochfix d Fixat ext	78.23.99↔	Verkürzungsosteotomie an Radius und Ulna, sonstige
78.13.13↔	Off Rep e sonstigen Radfx m Knochfix d Fixat ext	78.24.00↔	Verkürzungsosteotomie an Karpalia und Metakarpalia, n.n.bez.
78.13.20↔	Geschl Reposition e Ulnafraktur m Knochfix d Fixat ext	78.24.10↔	Temporäre Epiphyseodese an Karpalia und Metakarpalia
78.13.99↔	Anl e Fixat ext an Rad und Ulna (inkl. Rep von Fx), so	78.24.11↔	Permanente Epiphyseodese an Karpalia und Metakarpalia
78.14.00↔	Anl e Fxt ext an Krpl u Mtkrp (inkl. Rp v Fx), n.n.bz.	78.24.12↔	Therapeutische Epiphyseolyse an Karpalia und Metakarpalia
78.14.10↔	Gschl Rp e Fx an Krpl u Mtkrp m Knchfx d Fxt ext	78.24.99↔	Verkürzungsosteotomie an Karpalia und Metakarpalia, sonst
78.14.11↔	Off Rp e Fx an Krpl u Mtkrp m Knchfx d Fxt ext	78.25.00↔	Verkürzungsosteotomie am Femur, n.n.bez.
78.14.99↔	Anl e Fxt ext an Krpl u Mtkrp (inkl. Rp v Fx), so	78.25.10↔	Temporäre Epiphyseodese am Schenkelhals
78.15.00↔	Anl e Fixat ext a Fem (inkl. Rep von Fx), n.n.bez.	78.25.11↔	Permanente Epiphyseodese am Schenkelhals
78.15.10↔	Off Rep e Schfx u prox Femurfx m Knochfix d Fixat ext	78.25.12↔	Therapeutische Epiphyseolyse am Schenkelhals
78.15.20↔	Off Rep e Femurschaffraktur m Knochfix d Fixat ext	78.25.19↔	Sonstige Verkürzungsosteotomie am Schenkelhals
78.15.30↔	Geschl Rep e dist Femurfx m Knochfix d Fixat ext	78.25.20↔	Temporäre Epiphyseodese an sonstigen Teilen des Femur
78.15.31↔	Off Reposition e dist Femurfx m Knochfix d Fixat ext	78.25.21↔	Permanente Epiphyseodese an sonstigen Teilen des Femur
78.15.40↔	Geschl Rep e sonstigen Femurfx m Knochfix d Fixat ext	78.25.22↔	Therapeutische Epiphyseolyse an sonstigen Teilen des Femur
78.15.99↔	Anl e Fixat ext a Fem (inkl. Rep von Fx), sonstige	78.25.99↔	Verkürzungsosteotomie am Femur, sonstige
78.16.00↔	Anl e Fixat ext an d Patel (inkl. Rep v Fx), n.n.bez.	78.27.00↔	Verkürzungsosteotomie an Tibia und Fibula, n.n.bez.
78.16.10↔	Geschl Reposition e Fx d Patel m Knochfix d Fixat ext	78.27.10↔	Temporäre Epiphyseodese an der Tibia
78.16.11↔	Off Reposition e Fx d Patella m Knochfix d Fixat ext	78.27.11↔	Permanente Epiphyseodese an der Tibia
78.16.99↔	Anl e Fixat ext an d Patel (inkl. Rep von Fx), so	78.27.12↔	Therapeutische Epiphyseolyse an der Tibia
78.17.00↔	Anl e Fxt ext an Tb u Fb (inkl. Rp v Fx), n.n.bz.	78.27.19↔	Sonstige Verkürzungsosteotomie an der Tibia
78.17.10↔	Geschl Rep e Fx d prox Tibia m Knochfix d Fixat ext	78.27.20↔	Temporäre Epiphyseodese an der Fibula
78.17.11↔	Off Rep e einf Fx d prox Tibia m Knochfix d Fixat ext	78.27.21↔	Permanente Epiphyseodese an der Fibula
78.17.12↔	Off Rp e Mhrfrgmfx d prx Tb m Knchfx d Fxt ext	78.27.22↔	Therapeutische Epiphyseolyse an der Fibula
78.17.13↔	Off Rp e einf Tibiaschffrkt m Knchfx d Fxt ext	78.27.29↔	Sonstige Verkürzungsosteotomie an der Fibula
78.17.14↔	Off Rep e einf Fx d dist Tibia m Knochfix d Fixat ext	78.27.99↔	Verkürzungsosteotomie an Tibia und Fibula, sonstige
78.17.15↔	Geschl Rep e sonst Tibiafraktur m Knochfix d Fixat ext	78.28.00↔	Verkürzungsosteotomie an Tarsalia und Metatarsalia, n.n.bez.
78.17.16↔	Off Rp e Mhrfrgmfx S Teil d Tb m Knchfx d Fxt ext	78.28.10↔	Temporäre Epiphyseodese an Tarsalia und Metatarsalia
78.17.20↔	Off Rep e einf Fx d prox Fib m Knochfix d Fixat ext	78.28.11↔	Permanente Epiphyseodese an Tarsalia und Metatarsalia
78.17.21↔	Off Rp e Mhrfrgmfx d prx Fb m Knchfx d Fxt ext	78.28.12↔	Therapeutische Epiphyseolyse an Tarsalia und Metatarsalia
78.17.22↔	Off Rep e einf Fx d Fibulasch m Knochfix d Fixat ext	78.28.20↔	Sonstige Verkürzungsosteotomie am Calcaneus
78.17.23↔	Off Rp e Mhrfrgmfx d Fblsch m Knchfx d Fxt ext	78.28.21↔	Sonstige Verkürzungsosteotomie an sonstigen Tarsalia
78.17.24↔	Geschl Rep e dist Fibulafx m Knochfix d Fixat ext	78.28.22↔	Sonstige Verkürzungsosteotomie an Metatarsalia
78.17.25↔	Off Rep e einf Fx d dist Fib m Knochfix d Fixat ext	78.28.99↔	Verkürzungsosteotomie an Tarsalia und Metatarsalia, sonst
78.17.26↔	Off Rp e Mhrfrgmfx d dst Fb m Knchfx d Fxt ext	78.29.00↔	Verkürzungsosteotomie an and Ni näh bez Kn, n.n.bez.
78.17.27↔	Geschl Rep e sonstigen Fibulafx m Knochfix d Fixat ext	78.29.10↔	Temporäre Epiphyseodese an Phalangen der Hand
78.17.99↔	Anl e Fixat ext an Tib und Fib (inkl. Rep von Fx), so	78.29.11↔	Permanente Epiphyseodese an Phalangen der Hand
78.18.00↔	Anl e Fxt ext an Trsl u Mtrrs (inkl. Rp v Fx), n.n.bz.	78.29.12↔	Therapeutische Epiphyseolyse an Phalangen der Hand
78.18.10↔	Geschl Rep e Kalkaneusfraktur m Knochfix d Fixat ext	78.29.19↔	Sonstige Verkürzungsosteotomie an Phalangen der Hand
78.18.11↔	Gschl Rp e Fx S Trsl u Mtrrs m Knchfx d Fxt ext	78.29.30↔	Temporäre Epiphyseodese am Becken
78.18.12↔	Off Rp e einf Fx an snst Trsl u Mtrrs m Knfx d Fxt ext	78.29.31↔	Permanente Epiphyseodese am Becken
78.18.13↔	Off Rep e Fx an Kalkan u Talus m Knochfix d Fixat ext	78.29.32↔	Therapeutische Epiphyseolyse am Becken
78.18.14↔	Off Rp e Mhrfrgmfx an snst Trsl m Knchfx d Fxt ext	78.29.39↔	Sonstige Verkürzungsosteotomie am Becken
78.18.15↔	Off Rp e Mhrfrgmfx an Mtrrs m Knchfx d Fxt ext	78.29.40↔	Temporäre Epiphyseodese an Phalangen des Fußes
78.18.99↔	Anl e Fxt ext an Trsl u Mtrrs (inkl. Rp v Fx), S	78.29.41↔	Permanente Epiphyseodese an Phalangen des Fußes
78.19.00↔	Anl e Fxt ext a And nä bez Kn, au Gk (Ink Rp v Fx), nnbz	78.29.42↔	Therapeutische Epiphyseolyse an Phalangen des Fußes
78.19.10↔	Geschl Rep e Fx von Phal d Hand m Knochfix d Fixat ext	78.29.49↔	Sonstige Verkürzungsosteotomie an Phalangen des Fußes
78.19.11↔	Off Rep e Fx von Phal d Hand m Knochfix d Fixat ext	78.29.90↔	Temporäre Epiphyseodese an and nicht näher bez Knochen
78.19.20↔	Geschl Rep e Fx d Beckens m Knochfix d Fixat ext	78.29.91↔	Permanente Epiphysod an and nicht näher bez Knochen
78.19.21↔	Off Rp e Fx d Actblms m Knchfx / Trnsfxion d Fxt ext	78.29.92↔	Therapeutische Epiphyseolyse an and nicht näher bez Kn
78.19.22↔	Off Rep e Fx So Teile d Beckens m Knochfix d Fixat ext	78.29.99↔	Verkürzungsosteotomie an and Ni näh bez Kn, sonstige
78.19.30↔	Geschl Rep e Fx v Phal d Fusses m Knochfix d Fixat ext	78.30↔	Verlängerungsosteotomie an Extrem, ohne Ang d Lok
78.19.31↔	Off Rep e Fx von Phal d Fusses m Knochfix d Fixat ext	78.31↔	Verlängerungsosteotomie an Skapula und Klavikula
78.19.90↔	Geschl Rep e Fx So bez Kn m Knochfix d Fixat ext	78.32↔	Verlängerungsosteotomie am Humerus
78.19.91↔	Off Rep e Fx sonstiger bez Kn m Knochfix d Fixat ext	78.33↔	Verlängerungsosteotomie an Radius und Ulna
78.19.99↔	Al e Fxt ext a and nä bez Kn, auss Gschk (Inkl. Rp v Fx), so	78.34↔	Verlängerungsosteotomie an Karpalia und Metakarpalia
78.20↔	Verkürzungsosteotomie, ohne Angabe der Lokalisation	78.35.00↔	Verlängerungsosteotomie am Femur, n.n.bez.
78.21.00↔	Verkürzungsosteotomie an Skapula, Kalvikula, n.n.bez.	78.35.10↔	Verlängerungsosteotomie am Schenkelhals
78.21.10↔	Temporäre Epiphyseodese an Skapula und Klavikula	78.35.19↔	Verlängerungsosteotomie an sonstigen Teilen des Femur
78.21.11↔	Permanente Epiphyseodese an Skapula und Klavikula	78.35.99↔	Verlängerungsosteotomie am Femur, sonstige
78.21.12↔	Therapeutische Epiphyseolyse an Skapula und Klavikula	78.37↔	Verlängerungsosteotomie an Tibia und Fibula
78.21.99↔	Verkürzungsosteotomie an Skapula, Klavikula, sonstige	78.38.00↔	Verlängerungsosteotomie an Tarsalia u Metatarsalia, n.n.bez.

78.38.10↔	Verlängerungsosteotomie am Calcaneus	78.49.55↔	Drs istmt Krspsy (zB b Skl), prmsb, 7-10 Sg
78.38.19↔	Verlängerungsosteotomie an sonstigen Tarsalia	78.49.56↔	Drs istmt Krspsy (zB b Skl), prmsb, 11 o mr Sg
78.38.20↔	Verlängerungsosteotomie an Metatarsalia	78.49.57↔	Vnt istmt Krspsy (zB b Skl), N prmsb, 3-6 Sg
78.38.99↔	Verlängerungsosteotomie an Tarsalia und Metatarsalia, sonst	78.49.58↔	Vnt istmt Krspsy (zB b Skl), N prmsb, 7-10 Sg
78.39.00↔	Verlängerungsosteotomie an and näher bez Kn, n.n.bez.	78.49.59↔	Drs o vnt instrmnt Krrktrspndyl (z.B. b Skl), so
78.39.10↔	Verlängerungsosteotomie an Phalangen der Hand	78.49.5a↔	Vnt instrmnt Krspsy (zB b Skl), N prmsb, 11 o mr Sg
78.39.20↔	Verlängerungsosteotomie am Becken	78.49.5b↔	Vnt istmt Krspsy (zB b Skl), prmsb, 3-6 Sg
78.39.30↔	Verlängerungsosteotomie an Phalangen des Fußes	78.49.5c↔	Vnt istmt Krspsy (zB b Skl), prmsb, 7-10 Sg
78.39.99↔	Verlängerungsosteotomie an and näher bez Kn, sonstige	78.49.5d↔	Vnt istmt Krspsy (zB b Skl), prmsb, 11 o mr Sg
78.40↔	Sonstige plastische Rekonstruktion an Kn, oh Ang d Lok	78.49.60↔	Drs u vnt kmb istmt Krspsy (zB b Skl), nnbz
78.41.00↔	So Plast Reko an Skap, Klav, Rip und Sternum, n.n.bez.	78.49.61↔	Drs u vnt kb istmt Krrktrspndyl (zB b Skl) N prmsb, 3-6 Sg
78.41.10↔	Sonst plastische Rekonstruktion an Skapula und Klavikula	78.49.62↔	Drs u vnt kb istmt Krrkrndyl (zB b Skl) N prmsb, 7-10 Sg
78.41.20↔	Sonst plastische Rekonstruktion an Rippen und Sternum	78.49.63↔	Drs u vnt kb istmt Krspsy (zB b Skl) N prmsb, 11 o mr Sg
78.41.30↔	So plt Rk an Sp Klv Rp u Str Imp v vtl xpd Prt Ttrp VEPTR	78.49.64↔	Drs u vnt kb istmt Krspsy (zB b Skl), prmsb, 3-6 Sg
78.41.99↔	So Plast Reko an Skap, Klav, Rip und Sternum, So	78.49.65↔	Drs u vnt kb istmt Krspsy (zB b Skl), prmsb, 7-10 Sg
78.42↔	Sonstige plastische Rekonstruktion am Humerus	78.49.66↔	Drs u vnt kb istmt Krspsy (zB b Skl), prmsb, 11 o mr Sg
78.43↔	Sonstige plastische Rekonstruktion an Radius und Ulna	78.49.69↔	Drs u vnt kmb instrmnt Krrktrspndyl (z.B. b Skl), so
78.44↔	Sonst plastische Rekonstruktion an Karpalia und Metakarpalia	78.49.70↔	Komplexe Rekonstruktion der Wirbelsäule, n.n.bez.
78.45↔	Sonstige plastische Rekonstruktion am Femur	78.49.71↔	Kmpl Rk d Ws (zB b Skl) d sbkt Hrrngtnismttm (b Knd)
78.47.00↔	Sonst plastische Rekonstruktion an Tibia u Fibula, n.n.bez.	78.49.79↔	Komplexe Rekonstruktion der Wirbelsäule, sonstige
78.47.10↔	Sonstige plastische Rekonstruktion an Tibia	78.49.80↔	Knocht x u Verw v Knochenersmat an d Ws, n.n.bez.
78.47.20↔	Sonstige plastische Rekonstruktion an Fibula	78.49.81↔	Tx v Spng(spänn) o krrktrspngösn Spänn (autgn) an d Ws
78.47.99↔	Sonst plastische Rekonstruktion an Tibia und Fibula, sonst	78.49.82↔	Vrw v Kemt a d Ws au Klgfns m Hydrxlpsch, o Anr v KnWhz
78.48↔	Sonst plastische Rekonstruktion an Tarsalia und Metatarsalia	78.49.83↔	Vrw v Kemt a d Ws au Klgfns m Hydrxlpsch, m Anr v KnWhz
78.49.00↔	So plast Reko an and näh bez Kn, auss Geschk, n.n.bez.	78.49.84↔	Verw v keram Knochenersmat an d Ws, oh Anr v Knwachs z
78.49.10↔	Sonstige plast Reko an and näh bez Kn, n.n.bez.	78.49.85↔	Verw v keram Knochenersmat an d Ws, m Anr v Knwachs z
78.49.11↔	Sonst plastische Rekonstruktion an Phalangen der Hand	78.49.89↔	Knocht x u Verw v Knochenersmat an d Wirbelsäule, so
78.49.12↔	Sonstige plastische Rekonstruktion am Becken	78.49.99↔	So Plast Reko an and näh bez Kn, auss Geschk, so
78.49.13↔	Sonst plastische Rekonstruktion an Phalangen des Fußes	78.50.00↔	Inn Knochfix oh Rep d Fx, oh Ang d Lok, n.n.bez.
78.49.19↔	Sonstige Plast Reko an and näh bez Kn, sonstige	78.50.11↔	Knochenfixation an der Wirbelsäule
78.49.20↔	Wirbelkörperersatz (z.B. bei Kyphose), n.n.bez.	78.50.30↔	Osteosyntheseverfahren an der Wirbelsäule, n.n.bez.
78.49.21↔	Wirbelkers d Implant (z.B. b Kyphose): 1 Wirbelk	78.50.31↔	Osteosynthese durch Schrauben an der Wirbelsäule
78.49.22↔	Wirbelkers d Implant (z.B. b Kyphose): 2 Wirbelk	78.50.32↔	Osteosynthese durch Drahtcerclage an der Wirbelsäule
78.49.23↔	Wirbelkers d Implant (z.B. b Kyphose): 3 Wirbelk	78.50.33↔	Osteosynthese durch Klammersystem an der Wirbelsäule
78.49.24↔	Wirbelkers d Implant (z.B. b Kyphose): 4 Wirbelk	78.50.34↔	Osteosynthese durch Hakenplatten an der Wirbelsäule
78.49.25↔	Wrbkrs d Implnt (z.B. b Kyphs): 5 o mhr Wrbk	78.50.35↔	Osteosynthese durch Schrauben-Stabsystem a d Wirbelsäule
78.49.26↔	Wirbelkers d So Mat (z.B. b Kyphose), 1 Wirbelk	78.50.36↔	Osteosyn d ventrales SchraubenPlattensystem an d Ws
78.49.27↔	Wirbelkers d So Mat (z.B. b Kyphose), 2 Wirbelk	78.50.37↔	Osteosyn d dorsales SchraubenPlattensystem an d Ws
78.49.28↔	Wirbelkers d So Mat (z.B. b Kyphose), 3 Wirbelk	78.50.39↔	Osteosyntheseverfahren an der Wirbelsäule, sonstige
78.49.29↔	Wirbelkörperersatz (z.B. bei Kyphose), sonstige	78.50.99↔	Inn Knochfix oh Rep d Fx, oh Ang d Lok, sonstige
78.49.2a↔	Wirbelkers d So Mat (z.B. b Kyphose), 4 o mehr Wirbelk	78.51.00↔	Inn Knochfix oh Rp d Fx an Skp, Klav, Rp u Strm, n.n.bz.
78.49.31↔	Kmpl Reko d Ws (z.B. b Kyphose) d vord Abstützspan	78.51.10↔	Rv v Osteosynthmt (h Mtwchs) an Skp, Klav, Rp u Strm
78.49.32↔	Kmpl Rk d Ws (zB b Kyphs) d Kyphktmie (zB n LndsthSlzr)	78.51.99↔	Inn Knochfix oh Rp d Fx an Skp, Klav, Rp u Strn, so
78.49.33↔	Kmpl Rk d Ws (z.B. b Kyphs) d drs Krr oh vntrls Rleas	78.52.00↔	Inn Knochfix ohne Reposition d Fx a Hum, n.n.bez.
78.49.34↔	Kmpl Rk d Ws (z.B. b Kyphs) d drs Krr m vntr Rleas	78.52.10↔	Revision von Osteosynthesematerial (oh Matwechs) a Hum
78.49.35↔	Kmpl Reko d Ws (z.B. b Kyphose) d dorsoventrale Korr	78.52.99↔	Inn Knochfix ohne Reposition d Fx a Hum, sonstige
78.49.36↔	Knt u plysgmntl drs Lrdspnd (DLS) n Zielk (zB b Kyphs)	78.53.00↔	Inn Knochfix oh Rep d Fx an Rad und Ulna, n.n.bez.
78.49.37↔	Klt u trdkrl Sbtrkntsm (zB n Tsn o HsYL) (zB b Kyphs)	78.53.10↔	Revision von Osteosynthmat (oh Matwechs) an Radius
78.49.38↔	Klt u mnsgmtl zvkhtrk Ldsp zB n Msn, Ut o Sns zB b Kyphs	78.53.20↔	Revision von Osteosynthmat (oh Matwechs) an Ulna
78.49.40↔	Kpl Rk d Ws d Wt Ep mt K a FGsLg [Sp My A (SMA)St], 1 Kl	78.53.99↔	Inn Knochfix oh Rep d Fx an Rad und Ulna, sonstige
78.49.41↔	Kpl Rk d Ws d Wt Ep mt K a FGsLg [Sp My A (SMA)St], 2 K	78.54.00↔	Inn Knochfix oh Rp d Fx an Krpl u Mtkrp, n.n.bz.
78.49.42↔	Kpl Rk d Ws d Wt Ep mt K a FGsLg [Sp My A (SMA)St], 3 K	78.54.10↔	Rev v Osteosynthmat (oh Matwechs) an Karpal u Metakarp
78.49.43↔	Kpl Rk d Ws d Wt Ep mt K a FGsLg [Sp My A (SMA)St], 4 K	78.54.99↔	Inn Knochfix oh Rep d Fx an Karpal und Metakarp, so
78.49.44↔	Kpl Rk d Ws d Wt Ep mt K a FGsLg [Sp My A (SMA)St], 5 K	78.55.00↔	Inn Knochfix ohne Reposition d Fx a Fem, n.n.bez.
78.49.45↔	Kpl Rk d Ws d Wt Ep mt K a FGsLg [Sp My A (SMA)St], 6 K	78.55.10↔	Revision von Osteosynthesematerial (oh Matwechs) a Fem
78.49.46↔	Kpl Rk d Ws d Wt Ep mt K a FGsLg [Sp My A (SMA)St], 7 K	78.55.99↔	Inn Knochfix ohne Reposition d Fx a Fem, sonstige
78.49.47↔	Kpl Rk d Ws d Wt Ep mt K a FGsLg [Sp My A (SMA)St], 8 K	78.56.00↔	Inn Knochfix oh Reposition d Fx an d Patella, n.n.bez.
78.49.48↔	Kpl Rk d Ws d Wt Ep mt K a FGsLg [Sp My A (SMA)St], 9 K	78.56.10↔	Revision von Osteosynthmat (oh Matwechs) an d Patella
78.49.4a↔	Kpl Rk d Ws d Wt Ep mt K a FGsLg [Sp My A (SMA)St], 10 K	78.56.99↔	Inn Knochfix oh Reposition d Fx an d Patella, sonstige
78.49.4b↔	Kpl Rk d Ws d Wt Ep mt K a FGsLg [Sp My A (SMA)St], 11 K	78.57.00↔	Inn Knochfix oh Rep d Fx an Tibia und Fib, n.n.bez.
78.49.4c↔	Kpl Rk d Ws d Wt Ep mt K a FGsLg [Sp My A (SMA)St], 12 K	78.57.10↔	Revision von Osteosynthmat (oh Matwechs) an d Tibia
78.49.4d↔	Kl Rk d Ws d Wt Ep m K a FGLg [Sp M A (SMA)St], 13 u mr K	78.57.20↔	Revision von Osteosynthmat (oh Matwechs) an d Fib
78.49.4e↔	Kmpl Rk d Ws (z.B. b Skl) d drsvntrl Epphysd	78.57.99↔	Inn Knochfix oh Rep d Fx an Tibia und Fib, sonstige
78.49.4f↔	Kmpl Rk d Ws (z.B. b Skl) d untrl Epphysd m drs Wrbfls	78.58.00↔	Inn Knochfix oh Rp d Fx an Trsl u Mtkrs, n.n.bz.
78.49.4g↔	Kmpl Rk d Ws (z.B. b Skl) d btlrl Epphysd m drs Wrbfls	78.58.10↔	Rev v Osteosynthmat (oh Matwechs) an Tarsal u Metatars
78.49.50↔	Drs o vnt instrmnt Krrktrspndyl (z.B. b Skl), n.n.bz.	78.58.99↔	Inn Knochfix oh Rep d Fx an Tarsalia und Metatars, so
78.49.51↔	Drs istmt Krspsy (zB b Skl), N prmsb, 3-6 Sg	78.59.00↔	Inn Knfx o Rp d Fx an and näh bz Kn, au Geschk, nnbz
78.49.52↔	Drs istmt Krspsy (zB b Skl), N prmsb, 7-10 Sg	78.59.10↔	Rev von Osteosynthmat (oh Matwechs) an Phal d Hand
78.49.53↔	Drs instrmnt Krspsy (zB b Skl), N prmsb, 11 o mr Sg	78.59.20↔	Rev von Osteosynthmat (oh Matwechs) an d Wirbelsäule
78.49.54↔	Drs istmt Krspsy (zB b Skl), prmsb, 3-6 Sg	78.59.30↔	Revision von Osteosynthesematerial (oh Matwechs) a Be



78.59.40↔	Rev von Osteosynthmat (oh Matwechs) an Phal d Fußes	78.69.48↔	Knimplentf an Phal d Fusses: sonstiges Osteosynthmat
78.59.90↔	Rv v Osteosynthmt (h MtWh) an and näh bz Kn, au Gschk	78.69.51↔	Knmplntf an and näh bz Kn: Drht, Zgg/Crcl, BlountKlm
78.59.99↔	Inn Knchfx oh Rp d Fx an and näh bz Kn, auss Gschk, so	78.69.52↔	KIE a n bz Kn Sb, Pl, dy KSB, id Dt, Mn Gkp, Vg, TF, Fx ex
78.60.00↔	Knimplentf, ohne Ang d Lokalisation, n.n.bez.	78.69.53↔	Knimplentf an and näh bez Kn: Winkelplatte/Kondylenpl
78.60.05↔	Knimplentf, ohne Ang d Lok, Entf e Kn(teil)ersatzes	78.69.55↔	KIE a and näh bz Kn, a Gk, Ef e Kn(t)stz an st näh bz Kn
78.60.08↔	Entf e int Vrl o Knchntmrsprtsystms (mtr / Nmtr), jd Lk	78.69.58↔	Knimplentf an and näh bez Kn: sonstiges Osteosynthmat
78.60.99↔	Knimplentf, ohne Ang d Lokalisation, sonstige	78.69.61↔	Entfernung von Osteosynthesematerial an Wirbelsäule
78.61.00↔	Knimplentf an Skapula, Klav, Rip und Sternum, n.n.bez.	78.69.65↔	KnImEm an and näh bz Kn, au Gschk, Ef e Kn(t)stz an d Ws
78.61.01↔	KIE a Skp u Klav Dt, imd Dt, Sb, Zg/C, Pl, wst Pl, Fxt ex, BtK	78.69.71↔	Arthroskopische Entfernung von Osteosynthesematerial
78.61.05↔	KIE an Skp, Klav, Rp u Strn, Ef e Kn(t)stz a Skp, Klav, Rp u Strn	78.69.99↔	Knimplentf an and näher bez Kn, auss Gschk, sonstige
78.61.08↔	Knimplentf an Skap und Klav: sonstiges Osteosynthmat	78.90↔	Einsetz e Knochwachststimul, ohne Ang d Lokalisation
78.61.11↔	Knochenimplantatenentfernung an Rippen und Sternum	78.91↔	Einsetz e Knochwachststimul an Skap, Klav, Rip u Stern
78.61.99↔	Knimplentf an Skapula, Klav, Rip und Sternum, sonstige	78.92↔	Einsetzen eines Knochenwachstumsstimulators am Humerus
78.62.00↔	Knochenimplantatenentfernung am Humerus, n.n.bez.	78.93↔	Eins eines Knochenwachstumsstimulators an Radius und Ulna
78.62.01↔	KIE a Hm Dt, Sb, Zg/C, Pl, Wp/Ky, Mn, Vg, TF, Ft ex, Rf, K	78.94↔	Einsetz e Knochwachststimul an Karpal und Metakarpalia
78.62.02↔	Knimplentf a Hum: dyn Kompressschraub, Markn m Gelkomp	78.95↔	Einsetzen eines Knochenwachstumsstimulators am Femur
78.62.05↔	Knimplentf a Hum, Entf e Kn(teil)ersatzes a Hum	78.96↔	Einsetzen eines Knochenwachstumsstimulators an der Patella
78.62.08↔	Knimplentf a Hum: sonstiges Osteosynthesematerial	78.97↔	Eins eines Knochenwachstumsstimulators an Tibia und Fibula
78.62.99↔	Knochenimplantatenentfernung am Humerus, sonstige	78.98↔	Einsetz e Knochwachststimul an Tarsalia und Metatars
78.63.00↔	Knochenimplantatenentfernung an Radius und Ulna, n.n.bez.	78.99↔	Entz e Knchwchststiml an and näh bz Kn, auss Gschk
78.63.01↔	KIE a Rd u Un Dt, Sb, Zg/C, Pl, Wl/Ky, Mk, Vg, TF, Ft ex, Rf, K	79.10↔	Geschl Reposition e Fx m inn Knochfix, ohne Ang d Lok
78.63.05↔	Knmplntf an Rd u Uln, Entf e Kn(teil)rstzs an Rd u Uln	79.11.00↔	Geschl Reposition e Humfx mit inn Knochfix, n.n.bez.
78.63.08↔	Knimplentf an Rad und Ulna (prox / Schaft / dist): so	79.11.10↔	Gschl Rp e prx Hmfx m in Knfx d Mrkn / Vg o Wkpl / Kdylpl
78.63.99↔	Knochenimplantatenentfernung an Radius und Ulna, sonstige	79.11.11↔	Gschl Rp e prox Humfrk m inn Knchfx m miminv ballast Tch
78.64.00↔	Knimplentf an Karpal und Metakarpalia, n.n.bez.	79.11.19↔	Gschl Rp e prx Hmfx m S in Kfx (zB d Sb, Dt, Zg/C, wst Pl)
78.64.01↔	KIE an Kpl u Mk: Dt, Sb, Zg/C, Pl, Ft ex, Rgf, (Blit)K	79.11.20↔	Gschl Rp e st Hmfx m in Knfx d Mrkn / Vg o Wkpl / Kdylpl
78.64.05↔	KnImEm an Krpl u Mk, Ef e Kn(t)rstzs an Krpl u Mk	79.11.21↔	Gschl Rp e sons Humfrk m inn Knchfx m miminv ballast Tch
78.64.08↔	Knimplentf an Karpal und Metakarp: So Osteosynthmat	79.11.29↔	Gschl Rp e st Hmfx m S in Kfx (zB d Sb, Dt, Zg/C, wst Pl)
78.64.99↔	Knimplentf an Karpal und Metakarpalia, sonstige	79.11.99↔	Geschl Reposition e Humfx mit inn Knochfix, sonstige
78.65.00↔	Knochenimplantatenentfernung am Femur, n.n.bez.	79.12.00↔	Geschl Rep e Fx an Rad u Ulna m inn Knochfix, n.n.bez.
78.65.01↔	KIE a Fm: Dt, id Dt, Sb, Zg/C, Pl, Wl/Knd, dy Kb, Mk, Ft ex, K	79.12.10↔	Gschl Rp e dst Rdfx m inn Knchfx d Drht o Zgg/Crcl
78.65.02↔	KIE a Fm (Schkh / prx / dst, a Sf): Mkn m Glp, Vng, TF	79.12.11↔	Gschl Rp e dst Rdfx m inn Knchfx d intrmd Drht
78.65.03↔	Knimplentf a Fem (Schaft): Marknagel mit Gelkomp	79.12.12↔	Geschl Reposition e dist Radfx m inn Knochfix d Markn
78.65.04↔	Knmplntf a Fem (prx / Schft / dst, auss Schnklh): Rngf	79.12.13↔	Gschl Rp e dist Radfrk m inn Knchfx m miminv ballast Tch
78.65.05↔	Knimplentf a Fem, Entf e Kn(teil)ersatzes a Fem	79.12.19↔	Gschl Rp e dst Rdfx m S inn Knchfx (z.B. d Schraub, Pl)
78.65.08↔	Knimplentf a Fem: sonstiges Osteosynthesematerial	79.12.20↔	Geschl Rep e sonst Radfx d Draht o Zuggurtung/Cercl
78.65.99↔	Knochenimplantatenentfernung am Femur, sonstige	79.12.21↔	Gschl Rp e snst Rdfx m inn Knchfx d intrmd Drht
78.66.00↔	Knochenimplantatenentfernung an der Patella, n.n.bez.	79.12.22↔	Geschl Rep e sonstigen Radfx m inn Knochfix d Markn
78.66.01↔	KnImEm an d Ptl: (imd) Dt, Sb, Zg/C, Fxt ext, (Blit)K	79.12.23↔	Gschl Rp e sons Radfrk m inn Knchfx m miminv ballast Tch
78.66.05↔	Knmplntf an d Ptl, Entf e Kn(teil)rstzs an d Ptl	79.12.29↔	Gschl Rp e snst Rdfx m S inn Knfx (zB d Sb, Pl)
78.66.08↔	Knimplentf an d Patella: sonstiges Osteosynthmat	79.12.30↔	Gschl Rp e Ulnfx m inn Knchfx d Drht o Zgg/Crcl
78.66.99↔	Knochenimplantatenentfernung an der Patella, sonstige	79.12.31↔	Geschl Rep e Ulnafx m inn Knochfix d intramed Draht
78.67.00↔	Knochenimplantatenentfernung an Tibia und Fibula, n.n.bez.	79.12.32↔	Geschl Reposition e Ulnafraktur m inn Knochfix d Markn
78.67.01↔	KIE an Tb u Fb: (imd) Dt, Sb, Zg/C, Ft ext, Rgf, (Blit)K	79.12.39↔	Gschl Rp e Ulnfx m S inn Knchfx (z.B. d Schraub, Pl)
78.67.05↔	Knmplntf an Tb u Fb, Entf e Kn(teil)rstzs an Tb u Fb	79.12.99↔	Geschl Rep e Fx an Rad und Ulna m inn Knochfix, so
78.67.11↔	Knmplntf an d Tb: (wnkst) Pl, Wnkpl / Kndylnpl	79.13.00↔	Gschl Rp e Fx an Krpl u Mtkrp m inn Knchfx, n.n.bez.
78.67.12↔	Knimplentf an d Tib: Markn, Verrnag, Transfixnag	79.13.10↔	Gschl Rp e Fx an Krpl u Mtkrp m inn Knchfx d wnkst Pl
78.67.13↔	Knimplentf an d Tibia: dyn Kompressionsschraube	79.13.19↔	Gschl Rp e Fx an Krpl u Mk m S inn Knfx (zB d Sb, Pl, Dt)
78.67.21↔	Knochenimplentfernung an der Fibula: (winkelstab) Platte	79.13.99↔	Gschl Rp e Fx an Krpl u Mtkrp m inn Knchfx, so
78.67.22↔	Knimplentf an d Fib: Markn, Verrnag, Transfixnag	79.14.00↔	Geschl Reposition e Fingfx mit inn Knochfix, n.n.bez.
78.67.28↔	Knimplentf an Tibia und Fib: sonstiges Osteosynthmat	79.14.10↔	Geschl Rep e Fingfx m inn Knochfix d winkelstabile Pl
78.67.99↔	Knochenimplantatenentfernung an Tibia und Fibula, sonst	79.14.19↔	Gschl Rp e Fngfx m S inn Knfx (zB d Sb, Pl, Dt)
78.68.00↔	Knimplentf an Tarsalia und Metatarsalia, n.n.bez.	79.14.99↔	Geschl Reposition e Fingfx mit inn Knochfix, sonstige
78.68.01↔	KIE an Trl u Mts: (imd) Dt, Sb, Zg/C, wst Pl, Ft ex, Rf, K	79.15.00↔	Geschl Reposition e Femurfx mit inn Knochfix, n.n.bez.
78.68.05↔	KnImEm an Trsl u Mtrs, Ef e Kn(t)rstzs an Tls u Klkn	79.15.10↔	Geschl Reposition e dist Femurfx mit inn Knochfix
78.68.06↔	KIE a Trsl u Mtrs, Ef e Kn(t)rstzs an snstTlia u Mtrs	79.15.20↔	Geschl Reposition e sonstigen Femurfx mit inn Knochfix
78.68.08↔	Knimplentf an Tarsalia und Metatars: So Osteosynthmat	79.15.99↔	Geschl Reposition e Femurfx mit inn Knochfix, sonstige
78.68.99↔	Knimplentf an Tarsalia und Metatarsalia, sonstige	79.16.00↔	Geschl Rep e Fx an Tib u Fib m inn Knochfix, n.n.bez.
78.69.00↔	Knimplentf an and näher bez Kn, auss Gschk, n.n.bez.	79.16.10↔	Geschl Rep e prox Tibiafraktur m inn Knochfix d Markn
78.69.11↔	KIE an Pl d Hd: (id) Dt, Sb, Zg/C, (wst) Pl, Ft ex, K	79.16.11↔	Gschl Rp e prox Tibfrk m inn Knchfx m miminv ballast Tch
78.69.15↔	KIE an and näh bz Kn, au Gsk, Ef e Kn(t)rstzs an Phl d Hd	79.16.29↔	Gschl Rp e dst Tibiafx m S inn Knfx (zB d Sb, Pl, Dt)
78.69.18↔	Knimplentf an Phal d Hand: sonstiges Osteosynthmat	79.16.30↔	Geschl Rep e sonst Tibiafraktur m inn Knochfix d Markn
78.69.21↔	KnImEm a B: Dt, Sb, Zg/C, Fxt ext, Rngf, (Blit)K	79.16.31↔	Gschl Rp e sons Tibfrk m inn Knchfx m miminv ballast Tch
78.69.22↔	Knochenimplantatenentfernung am Becken: (winkelstabile) Platte	79.16.39↔	Gschl Rp e snst Tibiafx m S inn Knfx (zB d Sb, Pl, Dt)
78.69.25↔	KnImEm an and näh bz Kn, au Gschk, Ef e Kn(t)rstzs a B	79.16.40↔	Geschl Rep e dist Fibulafx m inn Knochfix d Markn
78.69.28↔	Knimplentf a Be: sonstiges Osteosynthesematerial	79.16.49↔	Gschl Rp e dst Fblfx m S inn Knfx (zB d Sb, Pl, Dt)
78.69.31↔	KIE an Ts u Kln: (id) Dt, Sb, Zg/C, (wst) Pl, Ft ex, Rf, K	79.16.50↔	Geschl Rep e sonstigen Fibulafx m inn Knochfix d Markn
78.69.38↔	Knimplentf an Talus und Calcaneus: So Osteosynthmat	79.16.59↔	Gschl Rp e snst Fblfx m S inn Knfx (zB d Sb, Pl, Dt)
78.69.41↔	KIE an Phl d F&S: (id) Dt, Sb, Zg/C, (wst) Pl, Ft ex, K	79.16.99↔	Geschl Rep e Fx an Tibia und Fib m inn Knochfix, So
78.69.45↔	KnImEm an and näh bz Kn, au Gk, Ef e Kn(t)stz an Phl d Fs	79.17.00↔	Gschl Rp e Fx an Trsl u Mtrs m inn Knchfx, n.n.bez.

79.17.10↔	Geschl Rep e Fx d Kalkan m inn Knochfix d winkst Pl	79.35.99↔	Offene Reposition e Femurfx mit inn Knochfix, sonstige
79.17.11↔	Gschl Rp e Frk d Kalk m inn Knchfx m miminv ballast Tch	79.36.00↔	Off Rep e Fx an Tibia und Fib m inn Knochfix, n.n.bez.
79.17.19↔	Gschl Rp e Fx d Klkn m so inn Knfx (zB d Sb, Pl, Dt)	79.36.10↔	Off Rp e einf Fx prx Tb m inn Knchfx d (Blount)Klm o int Drht
79.17.29↔	Gschl Rp e Fx an st Trl u Mtrs m in Knfx (zB d Sb, Pl, Dt)	79.36.11↔	Off Rep e einf Fx d prox Tib m inn Knochfix d Schraube
79.17.99↔	Gschl Rp e Fx an Trsl u Mtrs m inn Knchfx, so	79.36.12↔	Off Rep e einf Fx d prox Tibia m so inn Knochfix
79.18↔	Geschl Reposition e Zehenfraktur mit inn Knochfix	79.36.13↔	Off Rp e Mhrfrgmfx d prx Tb m inn Knchfx d (Blount)Klm
79.19.00↔	Geschl Rep e Fx and bez Kn m inn Knochfix, n.n.bez.	79.36.14↔	Off Rep e Mehrfragmfx d prox Tibia m so inn Knochfix
79.19.10↔	Geschl Rep e Fx von Klav und Skapula m inn Knochfix	79.36.20↔	Off Rep e einf Tibiaschafffraktur m inn Knochfix
79.19.20↔	Geschl Reposition e Fx d Beckens mit inn Knochfix	79.36.30↔	Off Rp e einf Fx d dst Tb m inn Knchfx d Mrkn o wnkst Pl
79.19.30↔	Geschl Reposition e Fx d Patella mit inn Knochfix	79.36.31↔	Off Rp e einf Fx d dstaeln Tib m inn Knchfx d so Pl
79.19.99↔	Geschl Rep e Fx and bez Kn m inn Knochfix, sonstige	79.36.32↔	Off Rep e einf Fx d dist Tibia m inn Knochfix
79.20↔	Off Reposition e Fx ohne Inn Knochfix, ohne Ang d Lok	79.36.40↔	Off Rep e Mehrfragmfx so Teile d Tibia m inn Knochfix
79.21.00↔	Offene Reposition e Humfx ohne Inn Knochfix, n.n.bez.	79.36.50↔	Off Reposition e einf Fx d prox Fib m inn Knochfix
79.21.10↔	Offene Reposition e proximalen Humfx ohne Inn Knochfix	79.36.51↔	Off Reposition e Mehrfragmfx d prox Fib m inn Knochfix
79.21.11↔	Off Reposition e Humerusschafffraktur oh Inn Knochfix	79.36.60↔	Off Rp e einf Fblschfftrkr m inn Knchfx d Mrkn
79.21.12↔	Offene Reposition e dist Humfx ohne Inn Knochfix	79.36.61↔	Off Rep e einf Fibulaschafffraktur m so inn Knochfix
79.21.99↔	Offene Reposition e Humfx ohne Inn Knochfix, sonstige	79.36.62↔	Off Rp e Mhrfrgmfx d Fblschfts m inn Knchfx d (wnkst) Pl
79.22.00↔	Off Rep e Fx an Rad und Ulna oh Inn Knochfix, n.n.bez.	79.36.63↔	Off Rp e Mhrfrgmfx d Fblschfts m so inn Knchfx
79.22.10↔	Off Reposition e dist Radiusfraktur ohne Inn Knochfix	79.36.70↔	Off Rp e einf Fx d dst Fb m inn Knchfx d (Blount)Klm
79.22.19↔	Off Reposition e sonstigen Radfx oh Inn Knochfix	79.36.71↔	Off Rep e einf Fx d dist Fib m inn Knochfix d Pl
79.22.20↔	Off Reposition e Ulnafraktur ohne innere Knochenfixation	79.36.72↔	Off Rep e einf Fx d dist Fib m sonstiger inn Knochfix
79.22.99↔	Off Rep e Fx an Rad und Ulna oh Inn Knochfix, sonstige	79.36.73↔	Off Reposition e Mehrfragmfx d dist Fib m inn Knochfix
79.23↔	Off Rep e Fx an Karpal und Metakarp oh Inn Knochfix	79.36.99↔	Off Rep e Fx an Tibia und Fib m inn Knochfix, sonstige
79.24↔	Offene Reposition e Fingfx ohne innere Knochenfixation	79.37.00↔	Off Rp e Fx an Trsl u Mtrs m inn Knchfx, n.n.bz.
79.25↔	Off Rep einer Femurfraktur ohne innere Knochenfixation	79.37.10↔	Off Rep e Fx an Kalkan und Talus m inn Knochfix d Pl
79.26.00↔	Off Rep e Fx an Tib und Fib oh Inn Knochfix, n.n.bez.	79.37.11↔	Off Rep e Fx an Kalkan und Talus m so inn Knochfix
79.26.10↔	Off Reposition e prox Tibiafraktur oh Inn Knochfix	79.37.20↔	Off Rp e Mhrfrgmfx an snst Trsl m inn Knchfx d Pl
79.26.11↔	Off Reposition e Tibiaschafffraktur ohne Inn Knochfix	79.37.21↔	Off Rp e Mhrfrgmfx an snst Trsl m so inn Knchfx
79.26.12↔	Off Reposition e dist Tibiafraktur ohne Inn Knochfix	79.37.30↔	Off Rep e Mehrfragmfx an Metatars m inn Knochfix
79.26.20↔	Off Reposition e proximalen Fibulafx ohne Inn Knochfix	79.37.40↔	Off Rp e einf Fx an snst Trsl u Mtrs m inn Knchfx
79.26.21↔	Off Reposition e Fibulaschafffraktur ohne Inn Knochfix	79.37.99↔	Off Rep e Fx an Tarsal und Metatars m inn Knochfix, so
79.26.22↔	Offene Reposition e dist Fibulafx ohne Inn Knochfix	79.38↔	Off Rep einer Zehenfraktur m innerer Knochenfixation
79.26.99↔	Off Rep e Fx an Tibia und Fib oh Inn Knochfix, so	79.39.00↔	Off Rep e Fx and bez Kn m inn Knochfix, n.n.bez.
79.27.00↔	Off Rp e Fx an Trsl u Mtrs oh Inn Knchfx, n.n.bz.	79.39.10↔	Off Rep e einf Fx von Klav und Skapula m inn Knochfix
79.27.10↔	Off Rep e Talus und Kalkaneusfraktur oh Inn Knochfix	79.39.11↔	Off Rep e Mehrfragmfx von Klav und Skap m inn Knochfix
79.27.11↔	Off Rep e einf Fx So Tarsal u Metatars oh Inn Knochfix	79.39.20↔	Offene Reposition e Fx d Acetabulum mit inn Knochfix
79.27.12↔	Off Rp e Mhrfrgmfx S Trsl u Mtrs oh Inn Knchfx	79.39.29↔	Off Rep e Fx sonstiger Teile d Beckens m inn Knochfix
79.27.99↔	Off Rep e Fx an Tarsal u Metatars oh Inn Knochfix, so	79.39.40↔	Offene Reposition e Fx d Patella mit inn Knochfix
79.28↔	Off Rep einer Zehenfraktur ohne innere Knochenfixation	79.39.99↔	Off Rep e Fx and bez Kn m inn Knochfix, sonstige
79.29.00↔	Off Rep e Fx and bez Kn oh Inn Knochfix, n.n.bez.	79.40↔	Geschl Reposition e Epiphysdiast, ohne Ang d Lok
79.29.10↔	Off Rep e einf Fx d Klav und Skapula oh Inn Knochfix	79.41↔	Geschlossene Rep einer Epiphysendiastase des Humerus
79.29.11↔	Off Rep e Mehrfragmfx d Klav und Skap oh Inn Knochfix	79.42↔	Geschl Reposition e Epiphysdiast an Radius und Ulna
79.29.20↔	Offene Reposition e Fx d Beckens ohne Inn Knochfix	79.45↔	Geschlossene Reposition einer Epiphysendiastase des Femur
79.29.30↔	Offene Reposition e Fx d Patella ohne Inn Knochfix	79.46↔	Geschl Reposition e Epiphysdiast an Tibia und Fib
79.29.99↔	Off Rep e Fx and bez Kn oh Inn Knochfix, sonstige	79.49↔	Geschlossene Reposition e Epiphysdiast and bez Knochen
79.30↔	Offene Reposition e Fx m inn Knochfix, ohne Ang d Lok	79.50↔	Offene Reposition e Epiphysdiast, ohne Ang d Lok
79.31.00↔	Offene Reposition e Fx mit inn Knochfix, n.n.bez.	79.51↔	Offene Reposition einer Epiphysendiastase am Humerus
79.31.10↔	Off Rp e eif prx Hfx m in Knfx d Mrkn, wks Pl o (Wnk) Pl	79.52.00↔	Off Rep e Epiphysdiast an Rad und Ulna, n.n.bez.
79.31.11↔	Off Rp e eif prx Hmfx m S inn Knfx (zB Sb, Dt)	79.52.10↔	Offene Reposition einer Epiphysendiastase am distalen Radius
79.31.12↔	Off Reposition e Mehrfragmfx d prox Hum m inn Knochfix	79.52.20↔	Off Rep e sonstigen Epiphysdiast an Rad und Ulna
79.31.20↔	Off Rep e einf Humerusschafffraktur m inn Knochfix	79.52.99↔	Off Rep e Epiphysdiast an Rad und Ulna, sonstige
79.31.30↔	Off Rp e eif dst Hmfx m in Knfx d Mrkn, wkst Pl o (Wk) Pl	79.55↔	Offene Reposition einer Epiphysendiastase am Femur
79.31.31↔	Off Rp e einf dst Hmfx m S inn Knfx (zB Sb, Dt)	79.56.00↔	Off Rep e Epiphysdiast an Tibia und Fib, n.n.bez.
79.31.90↔	Off Rep e Mehrfragmfx So Teile d Hum m inn Knochfix	79.56.10↔	Offene Reposition e Epiphysdiast an d proximalen Tibia
79.31.99↔	Offene Reposition e Humfx mit inn Knochfix, sonstige	79.56.11↔	Off Reposition e Epiphysendiastase an der distale Tibia
79.32.00↔	Off Rep e Fx an Rad und Ulna m inn Knochfix, n.n.bez.	79.56.20↔	Offene Reposition e Epiphysdiast an d proximalen Fib
79.32.10↔	Offene Reposition e dist Radiusfraktur m inn Knochfix	79.56.21↔	Off Rep einer Epiphysendiastase an der distalen Fibula
79.32.19↔	Off Reposition e sonstigen Radfx m inn Knochfix	79.56.99↔	Off Rep e Epiphysdiast an Tibia und Fib, sonstige
79.32.29↔	Off Reposition e Ulnafraktur mit innerer Knochenfixation	79.59.00↔	Off Reposition e Epiphysdiast an and bez Kn, n.n.bez.
79.32.99↔	Off Rep e Fx an Rad und Ulna m inn Knochfix, sonstige	79.59.10↔	Offene Reposition einer Epiphysendiastase an der Patella
79.33.00↔	Off Rp e Fx an Krpl u Mtkrp m inn Knchfx, n.n.bz.	79.59.99↔	Off Reposition e Epiphysdiast an and bez Kn, sonstige
79.33.10↔	Off Rp e Fx an Krpl u Mtkrp m inn Knchfx d (Blount)Klm	79.60↔	Débridement einer offenen Fraktur, ohne Angabe der Lok
79.33.19↔	Off Rep e Fx an Karpal und Metakarp m So inn Knochfix	79.61↔	Débridement einer offenen Humerusfraktur
79.33.99↔	Off Rep e Fx an Karpal und Metakarp m inn Knochfix, so	79.62↔	Débridement einer offenen Fraktur an Radius und Ulna
79.34↔	Offene Reposition e Fingfx mit innerer Knochenfixation	79.63↔	Débridement e offenen Fraktur an Karpalia u Metakarpalia
79.35.00↔	Offene Reposition e Femurfx mit inn Knochfix, n.n.bez.	79.64↔	Débridement einer offenen Fingerfraktur
79.35.10↔	Offene Reposition e Hüftkopffraktur mit inn Knochfix	79.65↔	Débridement einer offenen Femurfraktur
79.35.11↔	Off Rep e Schhfx und prox Femurfx m inn Knochfix	79.66↔	Débridement einer offenen Fraktur an Tibia und Fibula
79.35.12↔	Offene Reposition e Femurschafffraktur m inn Knochfix	79.67↔	Débridement e offenen Fraktur an Tarsalia u Metatarsalia
79.35.13↔	Offene Reposition e dist Femurfx mit inn Knochfix	79.68↔	Débridement einer offenen Zehenfraktur



79.69↔	Débr e offenen Fx and näher bez Knochen, auss Gschk	80.10.10↔	Arthr Arthrot ohne Ang d Lokalisation, Gelsp mit Drain
79.80↔	Offene Reposition e Luxation an nicht bez Lokalisation	80.10.12↔	Arthr Arthrot ohne Ang d Lok, Einl oder Entf e Medträg
79.81.00↔	Offene Reposition einer Luxation der Schulter, n.n.bez.	80.10.13↔	Arthrot ohne Ang d Lok, Sonstige Gelsp mit Drain
79.81.10↔	Offene Reposition einer Luxation im Humeroglenoidalgelenk	80.10.99↔	Sonst Arthrotomie, ohne Angabe der Lokalisation, sonst
79.81.20↔	Offene Reposition einer Luxation im Akromioklavikulargelenk	80.11.00↔	Sonstige Arthrotomie der Schulter, n.n.bez.
79.81.99↔	Offene Reposition einer Luxation der Schulter, sonstige	80.11.10↔	Arthr Arthrot d Humeroglgel, Gelsp mit Drain
79.82↔	Offene Reposition einer Luxation des Ellbogens	80.11.11↔	Arthr Arthrot d Humeroglgel, Entf freier Gelkörp
79.83.00↔	Offene Reposition einer Luxation des Handgelenks, n.n.bez.	80.11.12↔	Arthrot d Humeroglenoidalgelenkes, Gelsp mit Drain
79.83.10↔	Off Rep einer Luxation des distales Radioulnargelenks	80.11.13↔	Arthrot d Humeroglenoidalgelenkes, Entf freier Gelkörp
79.83.99↔	Offene Reposition einer Luxation des Handgelenks, sonst	80.11.19↔	Sonstige Arthrotomie des Humeroglenoidalgelenkes
79.84↔	Offene Reposition einer Luxation von Hand und Fingern	80.11.20↔	Arthr Arthrot d Akromioklavgel, Gelsp mit Drain
79.85↔	Offene Reposition einer Luxation der Hüfte	80.11.21↔	Arthr Arthrot d Akromioklavgel, Entf freier Gelkörp
79.86.00↔	Offene Reposition einer Luxation des Knies, n.n.bez.	80.11.22↔	Arthrot des Akromioklavgel, Gelenkspülung mit Drainage
79.86.10↔	Off Reposition e Lux d proximalen Tibiofibulargelenks	80.11.23↔	Arthrot d Akromioklavgel, Entf freier Gelenkkörper
79.86.19↔	Offene Reposition einer Luxation des Kniegelenks	80.11.29↔	Sonstige Arthrotomie des Akromioklavikulargelenkes
79.86.99↔	Offene Reposition einer Luxation des Knies, sonstige	80.11.99↔	Sonstige Arthrotomie der Schulter, sonstige
79.87.00↔	Off Reposition e Luxation des Sprunggelenkes, n.n.bez.	80.12.00↔	Sonstige Arthrotomie des Ellbogens, n.n.bez.
79.87.10↔	Offene Reposition einer Luxation des oberen Sprunggelenkes	80.12.10↔	Arthr Arthrot d Ellenbogens, Gelenkspülung mit Drain
79.87.20↔	Offene Reposition einer Luxation des unteren Sprunggelenkes	80.12.11↔	Arthr Arthrot d Ellb, Entfernung freier Gelenkkörper
79.87.99↔	Offene Reposition einer Luxation des Sprunggelenkes, sonst	80.12.12↔	Arthr Arthrot d Ellb, Einl oder Entf e Medträg
79.88.00↔	Off Reposition e Luxation von Fuss u Zehen, n.n.bez.	80.12.20↔	Arthrotomie des Ellenbogens, Gelenkspülung mit Drainage
79.88.10↔	Offene Reposition einer Luxation eines Zehengelenkes	80.12.21↔	Arthrot d Ellenbogens, Entfernung freier Gelenkkörper
79.88.20↔	Offene Reposition e Lux e Metatarsophalangealgelenkes	80.12.99↔	Sonstige Arthrotomie des Ellbogens, sonstige
79.88.99↔	Offene Reposition einer Luxation von Fuss und Zehen, sonst	80.13.00↔	Sonstige Arthrotomie des Handgelenks, n.n.bez.
79.89.00↔	Offene Reposition e Luxation an and bez Lok, n.n.bez.	80.13.10↔	Arthr Arthrot d Handgelenkes, Gelenkspülung mit Drain
79.89.10↔	Off Reposition e Luxation des Sternoklavikulargelenkes	80.13.11↔	Arthr Arthrot d Handgelenkes, Entf freier Gelenkkörper
79.89.20↔	Offene Reposition einer Luxation der Iliosakralgelenkes	80.13.12↔	Arthr Arthrot d Handgel, Einl oder Entf e Medträg
79.89.30↔	Offene Reposition einer Luxation der Symphyse	80.13.20↔	Arthrot des Handgelenkes, Gelenkspülung mit Drainage
79.89.99↔	Offene Reposition e Luxation an and bez Lok, sonstige	80.13.21↔	Arthrot d Handgelenkes, Entfernung freier Gelenkkörper
79.90↔	Nicht näher bez Operation an Fx, ohne Ang d Lok	80.13.99↔	Sonstige Arthrotomie des Handgelenks, sonstige
79.91↔	Nicht näher bezeichnete Operation an Verletzung des Humerus	80.14.00↔	Sonstige Arthrotomie von Hand und Fingern, n.n.bez.
79.92↔	Ni näh bez Operation an Verletzung von Radius und Ulna	80.14.10↔	Arthrot von Hand und Fingern, Gelenkspülung mit Drain
79.93↔	Ni näh bez Op an Verletzung von Karpal und Metakarp	80.14.99↔	Sonstige Arthrotomie von Hand und Fingern, sonstige
79.94↔	Nicht näher bez Operation an Verletzung d Fingknöchel	80.15.00↔	Sonstige Arthrotomie der Hüfte, n.n.bez.
79.95↔	Nicht näher bezeichnete Operation an Verletzung des Femur	80.15.10↔	Arthr Arthrot der Hüfte, Gelenkspülung mit Drainage
79.96.00↔	Ni näh bez Op an Verletzung von Tib und Fib, n.n.bez.	80.15.11↔	Arthr Arthrot d Hüfte, Entfernung freier Gelenkkörper
79.96.10↔	Nicht näher bezeichnete Operation an Verletzung der Tibia	80.15.12↔	Arthr Arthrot d Hüfte, Einl oder Entf e Medträg
79.96.20↔	Nicht näher bezeichnete Operation an Verletzung der Fibula	80.15.20↔	Arthrotomie der Hüfte, Gelenkspülung mit Drainage
79.96.99↔	Ni näh bez Op an Verletzung von Tibia und Fib, so	80.15.21↔	Arthrotomie der Hüfte, Entfernung freier Gelenkkörper
79.97↔	Ni näh bez Op an Verletzung von Tarsalia und Metatars	80.15.99↔	Sonstige Arthrotomie der Hüfte, sonstige
79.98↔	Nicht näher bezeichnete Operation an Verletzung der Zehkn	80.16.00↔	Sonstige Arthrotomie des Knies, n.n.bez.
79.99.00↔	Nicht näher bez Operation an e and bez Kn, n.n.bez.	80.16.10↔	Arthr Arthrot d Kniegelenkes, Gelenkspülung mit Drain
79.99.10↔	Nicht näher bezeichnete Operation an Klavikula und Skapula	80.16.11↔	Arthr Arthrot d Kniegelenkes, Entf freier Gelenkkörper
79.99.20↔	Nicht näher bezeichnete Operation an der Wirbelsäule	80.16.12↔	Arthr Arthrot d Kniegel, Einl oder Entf e Medträg
79.99.30↔	Nicht näher bezeichnete Operation an der Patella	80.16.20↔	Arthrot des Kniegelenkes, Gelenkspülung mit Drainage
79.99.40↔	Nicht näher bezeichnete Operation am Becken	80.16.21↔	S Arthrt d Knies, Arthrt d Kniegl, Entf freier Glkörp
79.99.99↔	Nicht näher bez Operation an e and bez Kn, sonstige	80.16.99↔	Sonstige Arthrotomie des Knies, sonstige
80.00↔	Arthrot zur Prothesenentfernung, ohne Ang d Lok	80.17.00↔	Sonstige Arthrotomie des Sprunggelenks, n.n.bez.
80.01.00↔	Arthrotomie zur Prothesenentf an der Schulter, n.n.bez.	80.17.10↔	Arthr Arthrot d oberen Sprunggelenkes, Gelsp mit Drain
80.01.10↔	Arthrot zur Prothentf an d Schult, Entf e Humeruskpöt	80.17.11↔	Arthr Arthrot d ob Sprunggelenkes, Entf freier Gelkörp
80.01.11↔	Arthrt z Prthntf an d Schlt, Entf e TEP d Schltlgl	80.17.12↔	Arthr Arthrot d ob Sg, Einl o Entf e Medträg
80.01.99↔	Arthrotomie zur Prothesenentfernung an der Schulter, sonst	80.17.20↔	Arthrot d oberen Sprunggelenkes, Gelsp mit Drain
80.02↔	Arthrotomie zur Prothesenentfernung am Ellbogen	80.17.21↔	Arthrot d oberen Sprunggelenkes, Entf freier Gelkörp
80.03↔	Arthrotomie zur Prothesenentfernung am Handgelenk	80.17.29↔	Sonstige Arthrotomie des oberen Sprunggelenkes
80.04.00↔	Arthrot zur Prothentf an Hand und Fing, n.n.bez.	80.17.30↔	Arthr Arthrot d unteren Sprunggelenkes, Gelsp m Drain
80.04.10↔	Arthrt z Prthntf an Hnd u Fng, Entf e Daumstglpöt	80.17.31↔	Arthr Arthrot d unteren Sg, Entf freier Gelkörp
80.04.11↔	Arthrt z Prthntf an Hnd u Fng, Entf e snst Fnggrlndpöt	80.17.32↔	Arthr Arthrot d unteren Sg, Einl o Entf e Medträg
80.04.99↔	Arthrot zur Prothentf an Hand und Fing, sonstige	80.17.40↔	Arthrot d unteren Sprunggelenkes, Gelsp und Drain
80.05.00↔	Arthrotomie zur Prothesenentfernung der Hüfte, n.n.bez.	80.17.41↔	Arthrot d unteren Sprunggelenkes, Entf freier Gelkörp
80.05.10↔	Arthrot zur Prothentf d Hüfte, Entf e Femurkopfkappe	80.17.49↔	Sonstige Arthrotomie des unteren Sprunggelenkes
80.05.11↔	Arthrt z Prthntf d Hüft, Entf e Glnkpfnnprths	80.17.99↔	Sonstige Arthrotomie des Sprunggelenks, sonstige
80.05.12↔	Arthrt z Prthntf d Hüft, Entf e Glnkpfnnstüsch u GlschnPfn	80.18.00↔	Sonstige Arthrotomie von Fuss und Zehen, n.n.bez.
80.05.13↔	Arthrt z Prthntf d Hüft, Entf e Fmrkpröt, Duokpfrth o Tp	80.18.10↔	Arthr Arthrot von Fuss und Zehen, Gelsp mit Drain
80.05.14↔	Arthrt z Prthntf d Hüft, Entf e snst Endprth d Hüft	80.18.11↔	Arthr Arthrot von Fuss und Zehen, Entf freier Gelkörp
80.05.99↔	Arthrotomie zur Prothesenentfernung der Hüfte, sonstige	80.18.12↔	Arthr Arthrot von Fuss u Zehen, Einl o Entf e Medträg
80.06↔	Arthrotomie zur Prothesenentfernung am Knie	80.18.20↔	Arthrot von Fuss und Zehen, Gelenkspülung mit Drainage
80.07↔	Arthrotomie zur Prothesenentfernung am Sprunggelenk	80.18.21↔	Arthrot von Fuss und Zehen, Entf freier Gelenkkörper
80.08↔	Arthrotomie zur Prothesenentfernung an Fuss und Zehen	80.18.99↔	Sonstige Arthrotomie von Fuss und Zehen, sonstige
80.09↔	Arthrot zur Prothesenentfernung an and bez Lok	80.19.00↔	Sonstige Arthrot an and bez Lokalisation, n.n.bez.
80.10.00↔	Sonst Arthrotomie, ohne Angabe der Lokalisation, n.n.bez.	80.19.10↔	Arthr Arthrot d Sternoklgel, Gelsp m Drain

80.19.11↔	Arthr Arthrot d Sternoklgel, Entf freier Gelkorp	80.59.50↔	S Dskdstr, Dsksrknstrktion m zllbsiertn Bndscheibnrstz
80.19.12↔	Arthr Arthrot d Sternoklgel, Einl o Entf e Medträg	80.59.99↔	Sonstige Diskusdestruktion, sonstige
80.19.20↔	Arthrot d Sternoklavikulargelenkes, Gelsp mit Drain	80.6x.00↔	Meniskektomie am Knie, n.n.bez.
80.19.21↔	Arthrot d Sternoklgel, Entf freier Gelkorp	80.6x.10↔	Meniskektomie am Knie, arthroskopisch, partiell
80.19.29↔	Sonstige Arthrotomie des Sternoklavikulargelenkes	80.6x.11↔	Meniskektomie am Knie, arthroskopisch, total
80.19.30↔	Arthr Arthrot d Iliosakralgelenkes, Gelsp mit Drain	80.6x.20↔	Meniskektomie am Knie, offen chirurgisch, partiell
80.19.31↔	Arthr Arthrot d Iliosakrgel, Entf freier Gelkorp	80.6x.21↔	Meniskektomie am Knie, offen chirurgisch, total
80.19.32↔	Arthr Arthrot d Iliosakrgel, Einl oder Entf e Medträg	80.6x.99↔	Meniskektomie am Knie, sonstige
80.19.40↔	Arthrot d Iliosakralgelenkes, Gelenkspülung mit Drain	80.70.00↔	Synovektomie, ohne Angabe der Lokalisation, n.n.bez.
80.19.41↔	Arthrot d Iliosakralgelenkes, Entf freier Gelenkkörper	80.70.10↔	Arthroskopische Synovektomie ohne Ang der Lokalisation
80.19.49↔	Sonstige Arthrotomie des Iliosakralgelenkes	80.70.20↔	Offene Synovektomie ohne Angabe der Lokalisation
80.19.52↔	Arthr Arthrot an d Symphyse, Einl oder Entf e Medträg	80.70.99↔	Synovektomie, ohne Angabe der Lokalisation, sonstige
80.19.59↔	Sonstige Arthrotomie an der Symphyse	80.71.00↔	Synovektomie an der Schulter, n.n.bez.
80.19.90↔	Arthr Arthrot an and bez Lokalisation, Gelsp mit Drain	80.71.10↔	Synovektomie am Humeroglenoidalgelenk
80.19.91↔	Arthr Arthrot an and bez Lok, Entf freier Gelkorp	80.71.11↔	Synovektomie am Akromioklavikulargelenk
80.19.92↔	Arthr Arthrot an and bez Lok, Einl oder Entf e Medträg	80.71.99↔	Synovektomie an der Schulter, sonstige
80.19.93↔	Arthrot an and bez Lokalisation, Gelsp mit Drain	80.72.00↔	Synovektomie am Ellbogen, n.n.bez.
80.19.94↔	Arthrot an and bez Lokalisation, Entf freier Gelkorp	80.72.10↔	Arthroskopische Synovektomie am Ellbogen
80.19.99↔	Sonstige Arthrot an and bez Lokalisation, sonstige	80.72.20↔	Offene Synovektomie am Ellbogen
80.40↔	Durchtr von Gelkaps, Lig oder Knorp, ohne Ang d Lok	80.72.99↔	Synovektomie am Ellbogen, sonstige
80.41.00↔	Durchtr von Gelkaps, Lig o Knorp an d Schult, n.n.bez.	80.73.00↔	Synovektomie am Handgelenk, n.n.bez.
80.41.10↔	Durchtr von Gelkaps, Ligament oder Knorpel a Humerogel	80.73.10↔	Arthroskopische Synovektomie am Handgelenk
80.41.20↔	Durchtr von Gelkaps, Lig oder Knorp a Akromioklavikgel	80.73.20↔	Offene Synovektomie am Handgelenk
80.41.99↔	Durchtr von Gelkaps, Lig o Knorp an d Schult, sonstige	80.73.99↔	Synovektomie am Handgelenk, sonstige
80.42↔	Durchtr von Gelkaps, Ligament oder Knorpel a Ellb	80.74.00↔	Synovektomie an Hand und Finger, n.n.bez.
80.43.00↔	Durchtr von Gelkap, Lig oder Knorp a Hdgl, n.n.bez.	80.74.10↔	Synovektomie an Hand und Finger
80.43.10↔	Drchtr v Gikp, Lg o Knrp a Hdgl, Drchtr d Bändr d Hndwr	80.74.11↔	Synovekt an Sehn und Sehenscheiden von Hand und Fing
80.43.20↔	Drchtr v Gikp, Lg o Knrp a Hdgl, Exz v Bändr d Hndwr	80.74.99↔	Synovektomie an Hand und Finger, sonstige
80.43.90↔	Drchtr v Gikp, Lg o Knrp a Hdgl, S Op an Bändrn d Hndwr	80.75.00↔	Synovektomie an der Hüfte, n.n.bez.
80.43.99↔	Durchtr von Gelkap, Lig oder Knorp a Hdgel, sonstige	80.75.10↔	Arthroskopische Synovektomie an der Hüfte
80.44.00↔	Durchtr v Gelkap, Lig o Knorp an Hand u Fing, n.n.bez.	80.75.20↔	Offene Synovektomie an der Hüfte
80.44.10↔	Drchtr v Gikps, Lg o Knrp, Drchtr d Bändr d Mtthnd	80.75.99↔	Synovektomie an der Hüfte, sonstige
80.44.11↔	Drchtr v Gikps, Lg o Knrp, Drchtr d Rtnklm flxrm	80.76.00↔	Synovektomie am Knie, n.n.bez.
80.44.20↔	Drchtr v Gikps, Lg o Knrp, Exz v Bändrn d Mtthnd	80.76.10↔	Arthroskopische Synovektomie am Kniegelenk
80.44.21↔	Drchtr v Gikps, Lg o Knrp, Exz v snst Bändrn d Hnd	80.76.11↔	Arthr Synovektomie a proximalen Tibiofibulargelenk
80.44.90↔	Drchtr v Gikps, Lg o Knrp, S Op an Bändrn d Mtthnd	80.76.20↔	Offene Synovektomie am Kniegelenk
80.44.91↔	Drchtr v Gikps, Lg o Knrp, S Op an snst Bändrn d Hnd	80.76.21↔	Offene Synovektomie am proximalen Tibiofibulargelenk
80.44.99↔	Durchtr von Gelkap, Lig o Knorp an Hand und Fing, so	80.76.99↔	Synovektomie am Knie, sonstige
80.45↔	Durchtr von Gelkaps, Ligament oder Knorpel an d Hüfte	80.77.00↔	Synovektomie am Sprunggelenk, n.n.bez.
80.46.00↔	Durchtr von Gelkaps, Lig oder Knorp a Knie, n.n.bez.	80.77.10↔	Arthroskopische Synovektomie am oberen Sprunggelenk
80.46.10↔	Durchtr von Gelkaps, Ligament oder Knorpel a Kniegel	80.77.11↔	Arthroskopische Synovektomie am unteren Sprunggelenk
80.46.20↔	Durchtr von Gelkaps, Lig o Knorp a prox Tibiofibgel	80.77.20↔	Offene Synovektomie am oberen Sprunggelenk
80.46.99↔	Durchtr von Gelkaps, Lig oder Knorp a Knie, sonstige	80.77.21↔	Offene Synovektomie am unteren Sprunggelenk
80.47.00↔	Durchtr von Gelkaps, Lig o Knorp a Sg, n.n.bez.	80.77.99↔	Synovektomie am Sprunggelenk, sonstige
80.47.10↔	Durchtr von Gelkaps, Lig o Knorp a oberen Sprunggelenk	80.78.00↔	Synovektomie an Fuss und Zehen, n.n.bez.
80.47.20↔	Durchtr von Gelkaps, Lig o Knorp a unteren Sg	80.78.10↔	Arthroskopische Synovektomie am Tarsometatarsalgelenk
80.47.99↔	Durchtr von Gelkaps, Lig o Knorp a Sg, sonstige	80.78.11↔	Arthr Synovektomie a Metatarsophalangealgelenk
80.48.00↔	Durchtr v Gelkaps, Lig o Knorp an Fuss u Zeh, n.n.bez.	80.78.19↔	Sonstige arthroskopische Synovektomie an Fuss und Zehen
80.48.10↔	Durchtr von Gelkaps, Lig oder Knorp a Metatarsgel	80.78.20↔	Offene Synovektomie am Tarsometatarsalgelenk
80.48.20↔	Durchtr von Gelkaps, Lig oder Knorp an e Zehengelenk	80.78.21↔	Offene Synovektomie am Metatarsophalangealgelenk
80.48.99↔	Durchtr von Gelkaps, Lig o Knorp an Fuss und Zehen, so	80.78.29↔	Sonstige offene Synovektomie an Fuss und Zehen
80.49.00↔	Durchtr von Gelkaps, Lig o Knorp and bez Lok, n.n.bez.	80.78.99↔	Synovektomie an Fuss und Zehen, sonstige
80.49.10↔	Drchtr v Gikps, Lg o Knrp a Strnklvkluarlink	80.79.00↔	Synovektomie an and näher bez Lokalisationen, n.n.bez.
80.49.20↔	Durchtr von Gelkaps, Ligament oder Knorpel a Iliosgel	80.79.10↔	Arthroskopische Synovektomie am Sternoklavikulargelenk
80.49.30↔	Durchtr von Gelkaps, Ligament oder Knorp an d Symphyse	80.79.11↔	Arthroskopische Synovektomie am Iliosakralgelenk
80.49.99↔	Durchtr von Gelkaps, Lig o Knorp and bez Lok, sonstige	80.79.19↔	Arthr Synovektomie an and näher bez Lokalisationen
80.50↔	Exzision oder Destr e Disc intervertebralis, n.n.bez.	80.79.20↔	Offene Synovektomie am Sternoklavikulargelenk
80.51.00↔	Exzision eines Discus intervertebralis, n.n.bez.	80.79.21↔	Offene Synovektomie am Iliosakralgelenk
80.51.10↔	Exzision eines Discus intervertebralis, offen chirurgisch	80.79.22↔	Offene Synovektomie an der Symphyse
80.51.11↔	Exzision zweier Disci intervertebrales, offen chirurgisch	80.79.29↔	Offene Synovektomie an and näher bez Lokalisationen
80.51.12↔	Exz dreier o mehr Disci intervertebrales, offen chir	80.79.99↔	Synovektomie an and näher bez Lokalisationen, sonstige
80.51.20↔	Exzision eines Discus intervertebralis, perkutan Endoskopie	80.80.00↔	Sonstige lokale Exz oder Destr e Gelläs, n.n.bez.,
80.51.99↔	Exzision eines Discus intervertebralis, sonstige	80.80.10↔	Sonstige lokale Exz oder Destr e Gelenkläsion, arthr
80.52↔	Intervertebrale Chemonukleolyse	80.80.11↔	Sonstige lokale Exz oder Destr e Gelenkläsion, Débr
80.59.00↔	Sonstige Diskusdestruktion, n.n.bez.	80.80.99↔	Sonstige lokale Exz oder Destr e Gelläs, sonstige
80.59.10↔	Sonst Diskusdestruktion, Entf eines freien Sequesters	80.81.00↔	So Lok Exz o Destr e Gelläs an d Schult, n.n.bez.
80.59.20↔	Sonstige Diskusdestruktion, Reoperation bei Rezidiv	80.81.10↔	Débridement am Humeroglenoidalgelenk
80.59.21↔	Sonstige Diskdestr, Reop m Radikulolyse b Rezidiv	80.81.11↔	Zystenextirpation am Humeroglenoidalgelenk
80.59.30↔	Sonst Diskusdestruktion, Dekompression mit Nucleoplastik	80.81.19↔	Sonstige lokale Exz oder Destr a Humeroglenoidalgelenk
80.59.40↔	S Dskdstr, Mnrlnvs Thrmmdlltion d Bndscheib	80.81.20↔	Débridement am Akromioklavikulargelenk



80.81.21↔	Zystenexstirpation am Akromioklavikulargelenk	80.91.20↔	Arthroskopische Exzision am Akromioklavikulargelenk
80.81.29↔	Sonstige lokale Exzision oder Destruktion am Akromioklavikulargelenk	80.91.21↔	Sonstige Exzision am Akromioklavikulargelenk
80.81.99↔	So Lokale Exzision oder Destruktion am Ellbogen, Schulter, So	80.91.30↔	Entnahme eines Knorpeltransplantates an der Schulter
80.82.00↔	Sonstige Lokale Exzision oder Destruktion am Ellbogen, Schulter, n.n.bez.	80.91.99↔	Sonstige Exzision an der Schulter, sonstige
80.82.10↔	Arthroskopische Exzision oder Destruktion am Ellbogen	80.92.00↔	Sonstige Exzision am Ellbogen, n.n.bez.
80.82.11↔	Débridement am Ellenbogengelenk	80.92.10↔	Arthroskopische Exzision am Ellbogen
80.82.12↔	Zystenexstirpation am Ellenbogengelenk	80.92.11↔	Entnahme eines Knorpeltransplantates am Ellenbogengelenk
80.82.99↔	Sonstige Lokale Exzision oder Destruktion am Ellbogen, sonstige	80.92.99↔	Sonstige Exzision am Ellbogen, sonstige
80.83.00↔	Sonstige Lokale Exzision oder Destruktion am Handgelenk, n.n.bez.	80.93.00↔	Sonstige Exzision am Handgelenk, n.n.bez.
80.83.10↔	Arthroskopische Exzision oder Destruktion am Handgelenk	80.93.10↔	Arthroskopische Exzision am Handgelenk
80.83.11↔	Débridement am Handgelenk	80.93.11↔	Entnahme eines Knorpeltransplantates am Handgelenk
80.83.12↔	Zystenexstirpation am Handgelenk	80.93.12↔	Resektion des Discus triangularis am Handgelenk
80.83.99↔	Sonstige Lokale Exzision oder Destruktion am Handgelenk, sonstige	80.93.99↔	Sonstige Exzision am Handgelenk, sonstige
80.84.00↔	So Lokale Exzision oder Destruktion am Hand und Finger, n.n.bez.	80.94↔	Sonstige Exzision an Hand- und Fingergelenk
80.84.10↔	Débridement an Gelenken der Handwurzel	80.95.00↔	Sonstige Exzision am Hüftgelenk, n.n.bez.
80.84.20↔	Débridement an sonstigen Gelenken der Hand und Finger	80.95.10↔	Arthroskopische Exzision am Hüftgelenk
80.84.99↔	So Lokale Exzision oder Destruktion am Hand und Finger, so	80.95.11↔	Entnahme eines Knorpeltransplantates am Hüftgelenk
80.85.00↔	Sonstige Lokale Exzision oder Destruktion am Hüfte, n.n.bez.	80.95.99↔	Sonstige Exzision am Hüftgelenk, sonstige
80.85.10↔	Arthroskopische Exzision oder Destruktion am Hüfte	80.96.00↔	Sonstige Exzision am Knie, n.n.bez.
80.85.11↔	Débridement am Hüftgelenk	80.96.10↔	Arthroskopische Exzision am Kniegelenk
80.85.12↔	Zystenexstirpation am Hüftgelenk	80.96.20↔	Entnahme eines Knorpeltransplantates am Kniegelenk, arthroskopisch
80.85.99↔	Sonstige Lokale Exzision oder Destruktion am Hüfte, sonstige	80.96.21↔	Entnahme eines Knorpeltransplantates am Kniegelenk, offen chirurgisch
80.86.00↔	Sonstige Lokale Exzision oder Destruktion am Knie, n.n.bez.	80.96.99↔	Sonstige Exzision am Knie, sonstige
80.86.10↔	Arthroskopische Exzision oder Destruktion am Kniegelenk	80.97.00↔	Sonstige Exzision am Sprunggelenk, n.n.bez.
80.86.11↔	Débridement am Kniegelenk	80.97.10↔	Arthroskopische Exzision am oberen Sprunggelenk
80.86.12↔	Zystenexstirpation am Kniegelenk	80.97.11↔	Sonstige Exzision am oberen Sprunggelenk
80.86.13↔	Exzision eines Meniskusganglions am Kniegelenk	80.97.20↔	Arthroskopische Exzision am unteren Sprunggelenk
80.86.99↔	Sonstige Lokale Exzision oder Destruktion am Knie, sonstige	80.97.21↔	Sonstige Exzision am unteren Sprunggelenk
80.87.00↔	Sonstige Lokale Exzision oder Destruktion am oberen Sprunggelenk, n.n.bez.	80.97.30↔	Entnahme eines Knorpeltransplantates am Sprunggelenk
80.87.10↔	Arthroskopische Exzision oder Destruktion am oberen Sprunggelenk	80.97.99↔	Sonstige Exzision am Sprunggelenk, sonstige
80.87.11↔	Débridement am oberen Sprunggelenk	80.98.00↔	Sonstige Exzision an Fuss- und Zehengelenk, n.n.bez.
80.87.12↔	Zystenexstirpation am oberen Sprunggelenk	80.98.10↔	Arthroskopische Exzision an Fuss- und Zehengelenken
80.87.19↔	Sonstige Lokale Exzision oder Destruktion am oberen Sprunggelenk	80.98.11↔	Sonstige Exzision am Metatarsophalangealgelenk
80.87.20↔	Arthroskopische Exzision oder Destruktion am unteren Sprunggelenk	80.98.12↔	Sonstige Exzision an sonstigen Fussgelenken
80.87.21↔	Débridement am unteren Sprunggelenk	80.98.13↔	Sonstige Exzision an Zehengelenken
80.87.22↔	Zystenexstirpation am unteren Sprunggelenk	80.98.99↔	Sonstige Exzision an Fuss- und Zehengelenk, sonstige
80.87.29↔	Sonstige Lokale Exzision oder Destruktion am unteren Sprunggelenk, n.n.bez.	80.99.00↔	Sonstige Exzision an Gelenk, n.n.bez.
80.87.99↔	Sonstige Lokale Exzision oder Destruktion am oberen Sprunggelenk, sonstige	80.99.10↔	Arthroskopische Exzision am Sternoklavikulargelenk
80.88.00↔	So Lokale Exzision oder Destruktion am Fuss und Zehen, n.n.bez.	80.99.11↔	Sonstige Exzision am Sternoklavikulargelenk
80.88.10↔	Arthroskopische Exzision oder Destruktion am Fuss und Zehen	80.99.20↔	Arthroskopische Exzision am Iliosakralgelenk
80.88.20↔	Débridement am Metatarsophalangealgelenk	80.99.21↔	Sonstige Exzision am Iliosakralgelenk
80.88.21↔	Zystenexstirpation am Metatarsophalangealgelenk	80.99.30↔	Arthroskopische Exzision an der Symphyse
80.88.29↔	Sonstige Lokale Exzision oder Destruktion am Metatarsalgelenk	80.99.31↔	Sonstige Exzision an der Symphyse
80.88.30↔	Débridement an Zehengelenken	80.99.90↔	Arthroskopische Exzision an einem Gelenk an and bez Lokalisation
80.88.40↔	Débridement an sonstigen Fussgelenken	80.99.91↔	Entnahme eines Knorpeltransplantates an einem Gelenk an and bez Lokalisation
80.88.50↔	Zystenexstirpation an sonstigen Gelenken von Fuss und Zehen	80.99.99↔	Sonstige Exzision an einem Gelenk an and bez Lokalisation, sonstige
80.88.59↔	So Lokale Exzision oder Destruktion an sonstigen Gelenken von Fuss und Zehen	81.00↔	Spondylodese, n.n.bez.
80.88.99↔	So Lokale Exzision oder Destruktion am Fuss und Zehen, so	81.01↔	Spondylodese an Atlas-Axis
80.89.00↔	So Lokale Exzision oder Destruktion am Handgelenk, n.n.bez.	81.02↔	Sonstige zervikale Spondylodese mit ventralem Zugang
80.89.10↔	Arthroskopische Exzision oder Destruktion am Sternoklavikulargelenk	81.03↔	Sonstige zervikale Spondylodese mit dorsalem Zugang
80.89.11↔	Débridement am Sternoklavikulargelenk	81.04↔	Dorsale und dorsolumbale Spondylodese, ventraler Zugang
80.89.12↔	Zystenexstirpation am Sternoklavikulargelenk	81.05↔	Dorsale und dorsolumbale Spondylodese, dorsaler Zugang
80.89.19↔	Sonstige Lokale Exzision oder Destruktion am Sternoklavikulargelenk	81.06↔	Lumbale und lumbosakrale Spondylodese, ventraler Zugang
80.89.20↔	Arthroskopische Exzision oder Destruktion am Iliosakralgelenk	81.07↔	Lumbale und lumbosakrale Spondylodese, intratransverser Zugang
80.89.21↔	Débridement am Iliosakralgelenk	81.08↔	Lumbale und lumbosakrale Spondylodese, dorsaler Zugang
80.89.22↔	Zystenexstirpation am Iliosakralgelenk	81.11↔	Arthrodese am Sprunggelenk
80.89.29↔	Sonstige lokale Exzision oder Destruktion am Iliosakralgelenk	81.12.00↔	Arthrodese Double, n.n.bez.
80.89.30↔	Débridement an der Symphyse	81.12.10↔	Arthrodese oberes Sprunggelenk mit unterem Sprunggelenk
80.89.31↔	Zystenexstirpation an der Symphyse	81.12.11↔	Arthrodese oberes Sprunggelenk mit unterem Sprunggelenk und Chopartgelenk
80.89.39↔	Sonstige lokale Exzision oder Destruktion an der Symphyse	81.12.12↔	Arthrodese unteres Sprunggelenk, 2 Sprunggelenkskammern
80.89.40↔	Arthroskopische Exzision oder Destruktion am Handgelenk, n.n.bez.	81.12.13↔	Arthrodese unteres Sprunggelenk, 3 Sprunggelenkskammern
80.89.41↔	Débridement einer Gelenkverletzung an and bez Lokalisation	81.12.99↔	Arthrodese Double, sonstige
80.89.42↔	Zystenexstirpation an Gelenken an and bez Lokalisation	81.13↔	Subtalare Arthrodese
80.89.99↔	So Lokale Exzision oder Destruktion am Handgelenk, n.n.bez.	81.14↔	Mediotarsale Arthrodese
80.90.00↔	Sonstige Exzision an einem Gelenk, n.n.bez.	81.15↔	Tarsometatarsale Arthrodese
80.90.10↔	Arthroskopische Exzision an einem Gelenk	81.16↔	Metatarsophalangeale Arthrodese
80.90.99↔	Sonstige Exzision an einem Gelenk, sonstige	81.17↔	Sonstige Arthrodese am Fuss
80.91.00↔	Sonstige Exzision an der Schulter, n.n.bez.	81.18↔	Arthrodese am subtalaren Gelenk
80.91.10↔	Arthroskopische Exzision am Humeroglenoidalgelenk	81.20↔	Arthrodese an nicht bezeichneten Gelenken
80.91.11↔	Sonstige Exzision am Humeroglenoidalgelenk	81.21↔	Hüft-Arthrodese

81.22↔	Knie-Arthrodes	81.47.26↔	Implnt e pientndvduelln mtllschn Knrprlsts a Kniegl
81.23↔	Schulter-Arthrodes	81.47.27↔	Resektionsarthroplastik am Kniegelenk
81.24↔	Ellbogen-Arthrodes	81.47.30↔	Sonstige Refixation und Naht a Kapselbapp d Kniegel
81.25↔	Arthrodes am Radiokarpalgelenk	81.47.31↔	Sonstige Bandplastik am Kniegelenk, offen chirurgisch
81.26↔	Arthrodes am Karpometakarpalgelenk	81.47.40↔	Sonstige Reko a Kniegel, Patel und ihr Halteapp
81.27↔	Arthrodes am Metakarpophalangealgelenk	81.47.90↔	Sonstige Rekonstruktion am Kniegelenk, arthroskopisch
81.28↔	Interphalangeal-Arthrodes	81.47.99↔	Sonstige Rekonstruktion am Kniegelenk, sonstige
81.29.00↔	Arthrodes an anderen näher bezeichneten Gelenken, n.n.bez.	81.49.00↔	Sonstige Rekonstruktion am Sprunggelenk, n.n.bez.
81.29.10↔	Arthrodes am Iliosakralgelenk	81.49.10↔	Refixation e osteoch Fragm, Ob Sprunggelenk, arthr
81.29.20↔	Arthrodes an der Symphyse	81.49.11↔	Ref e osteoch Fragm, Ob Sprunggelenk, offen chir
81.29.99↔	Arthrodes an anderen näher bezeichneten Gelenken, sonst	81.49.12↔	Ref e osteoch Fragm, Unteres Sprunggelenk, arthr
81.30↔	Reoperation einer Spondylodese, n.n.bez.	81.49.13↔	Ref e osteoch Fragm, Unteres Sprunggelenk, offen chir
81.31↔	Reoperation einer Spondylodese an Atlas-Axis	81.49.14↔	Subchondrale Spongiosaplastik, Ob Sprunggelenk, arthr
81.32↔	Reop e sonst zervikalen Spondylodes m ventralem Zugang	81.49.15↔	Subchondrale Spongiosaplastik, Ob Sg, offen chir
81.33↔	Reop e sonstigen zervikalen Spondylodese m dors Zugang	81.49.16↔	Subchondrale Spongiosaplastik, Unteres Sg, arthr
81.34↔	Reop e dors u dorsolumb Spondylodes, ventraler Zugang	81.49.17↔	Subchondrale Spongiosaplastik, Unteres Sg, offen chir
81.35↔	Reop e dors und dorsolumb Spondylodese, dors Zugang	81.49.18↔	Knorpeltx u Implant v ivit herg Gewkult, Ob Sg, arthr
81.36↔	Reop e lumb u lumbosakr Spondylodes, ventraler Zugang	81.49.19↔	Knrpltx u Implnt v ivt hrg Gwklt, Ob Sg, offn chr
81.37↔	Reop e lmb u lmbskr Spndylods, intrtrnsvrs Zg	81.49.20↔	Knorpeltx u Implant v ivit herg Gewkult, Unt Sg, arthr
81.38↔	Reop e lumb und lumbosakr Spondylodese, dors Zugang	81.49.21↔	Knrpltx u Implnt v ivt hrg Gwklt, Unt Sg, offn chr
81.39↔	Reoperation einer Spondylodese, n.a.klass.	81.49.22↔	Knorpelglättung, Oberes Sprunggelenk, arthroskopisch
81.40.00↔	Rekonstruktion am Hüftgelenk, n.n.bez.	81.49.23↔	Knorpelglättung, Oberes Sprunggelenk, offen chirurgisch
81.40.10↔	Refixation e osteochondralen Fragm a Hüftgelenk, arthr	81.49.24↔	Knorpelglättung, Unteres Sprunggelenk, arthroskopisch
81.40.11↔	Refixation e osteoch Fragm a Hüftgel, offen chir	81.49.25↔	Knorpelglättung, Unteres Sprunggelenk, offen chir
81.40.12↔	Subchondrale Spongiosaplastik a Hüftgelenk, arthr	81.49.26↔	Subchondrale Knocheröff, Oberes Sprunggelenk, arthr
81.40.13↔	Subchondrale Spongiosaplastik a Hüftgelenk, offen chir	81.49.27↔	Subchondrale Knocheröff, Ob Sprunggelenk, offen chir
81.40.14↔	Knrpltx u Implnt v ivt hrg Gwklt a Hüftgl, arthr	81.49.28↔	Subchondrale Knocheröff, Unteres Sprunggelenk, arthr
81.40.15↔	Knrpltx u Implnt v ivt hrg Gwklt a Hüftgl, offn chr	81.49.29↔	Subchondrale Knocheröff, Unteres Sg, offen chir
81.40.16↔	Knorpelglättung am Hüftgelenk, arthroskopisch	81.49.30↔	Subch Knocheröff m Einbr e azell Impl, Ob Sg, arthr
81.40.17↔	Knorpelglättung am Hüftgelenk, offen chirurgisch	81.49.31↔	Subch Knocheröff m Einbr e azell Impl, Unt Sg, arthr
81.40.18↔	Subchondrale Knochenöffnung a Hüftgelenk, arthr	81.49.32↔	Resektionsarthroplastik am Sprunggelenk
81.40.19↔	Subchondrale Knochenöffnung a Hüftgelenk, offen chir	81.49.33↔	Refixation und Plast a Kapselbapp d ob Sprunggelenkes
81.40.20↔	Subch Knocheröff a Hüftgel m Einbr e azell Impl, arthr	81.49.99↔	Sonstige Rekonstruktion am Sprunggelenk, sonstige
81.40.30↔	Arthropl a Hüftgel m Osteot d Beckens, sonstige Osteot	81.51.00↔	Totalendoprothese des Hüftgelenks, n.n.bez.
81.40.31↔	Arthropl a Hüftgl m Osteot d Bckns, Trplsteotmie	81.51.10↔	Totalendoprothese des Hüftgelenks, Sonderprothese
81.40.32↔	Pfannendachplastik am Hüftgelenk	81.51.99↔	Totalendoprothese des Hüftgelenks, sonstige
81.40.33↔	Girdlestone-Resektion am Hüftgelenk, primär	81.52.00↔	Partielle Hüftarthroplastik, n.n.bez.
81.40.99↔	Rekonstruktion am Hüftgelenk, sonstige	81.52.10↔	Partielle Hüftarthpl, Femurkprot und Duokopfproth
81.42↔	Five in one Rekonstruktion am Kniegelenk	81.52.11↔	Part Hüftarthpl, Gelpfannstüsch und GelschnPfanne
81.43↔	Rekonstruktion am Kniegelenk nach unhappy triad	81.52.99↔	Partielle Hüftarthroplastik, sonstige
81.44.00↔	Stabilisierung der Patella, n.n.bez.	81.53.00↔	Revision einer Hüftendoprothese, n.n.bez.
81.44.10↔	Stabilisierung der Patella, Retinakulumspaltung, lateral	81.53.10↔	Revision einer Hüftendoprothese, ohne Wechsel
81.44.11↔	Stb d Ptl, Rtnklmsplntg, ltrl m Züglngsprtion	81.53.11↔	Rv e Obrflrsprt a Hüftgl u Neuimpl e Hüftndprth
81.44.12↔	Stab d Patel, Verlagerung d Patellarsehnenansatzes	81.53.12↔	Revision e Duokopfproth und Neuimpl e Hüftendoproth
81.44.13↔	Stb d Ptl, Vrlg d Ptlrshnnstz m Knchsnspn	81.53.13↔	Rev e sonst Hüftendoproth und Neuimpl e Hüftendoproth
81.44.99↔	Stabilisierung der Patella, sonstige	81.53.99↔	Revision einer Hüftendoprothese, sonstige
81.45.00↔	Sonstige Rekonstruktion an den Kreuzbändern, n.n.bez.	81.54.00↔	Totalendoprothese des Kniegelenks, n.n.bez.
81.45.19↔	Sonstige Rekonstruktion an den Kreuzbändern, arthr	81.54.10↔	Unikondyläre Schlittenprothese des Kniegelenkes
81.45.20↔	Reko d vorderen Kreuzb m aut Patsehne, offen chir	81.54.11↔	Bikondyläre Oberflächenersatzprothese des Kniegelenkes
81.45.21↔	Reko d hint Kreuzb m aut Patsehne, offen chir	81.54.12↔	Scharnierendoprothese des Kniegelenkes
81.45.29↔	Sonstige Rekonstruktion an D Kreuzbändern, offen chir	81.54.13↔	Patellaersatz des Kniegelenkes
81.45.99↔	Sonstige Rekonstruktion an den Kreuzbändern, sonstige	81.54.14↔	Sonderprothese des Kniegelenkes
81.46↔	Sonstige Rekonstruktion am Kollateralband	81.54.99↔	Totalendoprothese des Kniegelenks, sonstige
81.47.00↔	Sonstige Rekonstruktion am Kniegelenk, n.n.bez.	81.55.00↔	Revision einer Knieprothese, n.n.bez.
81.47.10↔	Refixation e osteochondralen Fragmentes a Kniegelenk	81.55.10↔	Revision einer Knieprothese, ohne Wechsel
81.47.11↔	Refixation e osteochondralen Fragm a Kniegelenk, arthr	81.55.11↔	Revision e Knieprothese und Wechsel e Patellaersatzes
81.47.12↔	Subchondrale Spongiosaplastik am Kniegelenk	81.55.12↔	Revision e Knieproth und Neuimpl e Knieendoprothese
81.47.13↔	Subchondrale Spongiosaplastik a Kniegelenk, arthr	81.55.99↔	Revision einer Knieprothese, sonstige
81.47.14↔	Meniskusrefixation	81.56↔	Totalprothese des oberen Sprunggelenks
81.47.15↔	Meniskusrefixation, arthroskopisch	81.57.00↔	Gelenkersatz an Fuss und Zehen, n.n.bez.
81.47.16↔	Meiniskustransplantation	81.57.10↔	Gelenkersatz an Fuss und Zehen, Fußwurzelendoprothese
81.47.17↔	Knorpeltx u Implant von ivitro herg Gewkult a Kniegel	81.57.11↔	Gelenkersatz an Fuss und Zehen, Vorfuß- o Zehenendoproth
81.47.18↔	Knrpltx u Implnt v ivt hrg Gwklt a Kniegl, arthr	81.57.99↔	Gelenkersatz an Fuss und Zehen, sonstige
81.47.19↔	Knöcherne Refixation eines Kreuzbandes, offen chir	81.59.00↔	Revision des Gelenkersatzes der unteren Extremitäten, nnbez
81.47.20↔	Knöcherne Refixation eines Kreuzbandes, arthroskopisch	81.59.10↔	Revision d Gellers d unteren Extrem, ohne Wechsel
81.47.21↔	Knorpelglättung am Kniegelenk	81.59.11↔	Revision und Wechsel einer Sprunggelenkendoprothese
81.47.22↔	Knorpelglättung am Kniegelenk, arthroskopisch	81.59.12↔	Revision und Wechsel einer Fusswurzelendoprothese
81.47.23↔	Subchondrale Knochenöffnung am Kniegelenk	81.59.13↔	Revision und Wechsel e Vorfussoder Zehenendoprothese
81.47.24↔	Subchondrale Knochenöffnung a Kniegelenk, arthr	81.59.99↔	Revision des Gelenkersatzes der unteren Extremitäten, sonst
81.47.25↔	Subch Knocheröff a Kniegel m Einbr e azell Impl, arthr	81.62.00↔	Spondylodes o Reop e Spondylodes v 23 Wirb, n.n.bez.



81.62.10↔	Spondylodese von 2 Wirbeln, dorsal	81.83.24↔	Knorpelglättung, Akromklavikgel, arthroskopisch
81.62.11↔	Spondylodes v 2 Wirbeln, dors u vent komb, interkorp	81.83.25↔	Knorpelglättung, Akromklavikgel, offen chirurgisch
81.62.12↔	Spondylodese von 2 Wirbeln, ventral, interkorporell	81.83.26↔	Subchondrale Knocheneröffnung, Humerogel, arthr
81.62.13↔	Spondylodese von 2 Wirbeln, dorsal, dynamisch	81.83.27↔	Subchondrale Knocheneröffnung, Humerogel, offen chir
81.62.20↔	Spondylodese von 3 Wirbeln, dorsal	81.83.28↔	Subchondrale Knocheneröffnung, Akromklavikgel, arthr
81.62.21↔	Spondylodes v 3 Wirbeln, dors u vent komb, interkorp	81.83.29↔	Subchondrale Knocheröff, Akromklavikgel, offen chir
81.62.22↔	Spondylodese von 3 Wirbeln, ventral, interkorporell	81.83.30↔	Sbch Knchröff m Enbr e azll Impl, Hmrgl, arthr
81.62.23↔	Spondylodese von 3 Wirbeln, dorsal, dynamisch	81.83.31↔	Sbch Knchröff m Enbr e azll Impl, Akrmklvkg, arthr
81.62.99↔	Spondylodese o Reop e Spondylodese von 23 Wirbeln, so	81.83.32↔	Refixation des Labrum glenoidale, arthroskopisch
81.63.00↔	Spondylodes o Reop e Spondylodes v 48 Wirb, n.n.bez.	81.83.33↔	Erweiterung des subakromialen Raumes, arthroskopisch
81.63.10↔	Spondylodese von 4 - 6 Wirbeln, dorsal	81.83.34↔	Kapselraffung mit Fixation am Glenoid, arthroskopisch
81.63.11↔	Spondylodes v 4 6 Wirb, dors u vent komb, interkorp	81.83.39↔	Ref und Plast a Kapselbapp d Schultergel, so, arthr
81.63.12↔	Spondylodese von 4 - 6 Wirbeln, ventral, interkorporell	81.83.40↔	Resektionsarthroplastik am Schultergelenk
81.63.13↔	Spondylodese von 4 - 6 Wirbeln, dorsal, dynamisch	81.83.41↔	Refixation des Limbus, offen chirurgisch
81.63.20↔	Spondylodese von 7 - 8 Wirbeln, dorsal	81.83.42↔	Vordere und Hintere Pfannenrandplastik
81.63.21↔	Spondylodes v 7 8 Wirb, dors u vent komb, interkorp	81.83.43↔	Vordere und Hintere Kapselplastik
81.63.22↔	Spondylodese von 7 - 8 Wirbeln, ventral, interkorporell	81.83.44↔	Akrmioplstk m Drchtr d Lgmntm crcoacrmial, ofn chr
81.63.23↔	Spondylodese von 7 - 8 Wirbeln, dorsal, dynamisch	81.83.49↔	Ref u Plast a Kapselbapp d Schultergel, so, offen chir
81.63.99↔	Spondylodese o Reop e Spondylodese von 48 Wirbeln, so	81.83.99↔	Sonstiger Eingriff am Schultergelenk, sonstige
81.64.00↔	Spndyls o Reop e Spndyls v 9 o mhr Wrb, n.n.bz.	81.84↔	Totalprothese des Ellbogens
81.64.10↔	Spondylodese von 9 oder mehr Wirbeln, dorsal	81.85.00↔	Sonstige Rekonstruktion am Ellbogen, n.n.bez.
81.64.11↔	Spndyls v 9 o mhr Wrb, drs u vnt kmb, intrkrpl	81.85.10↔	Refixation e osteochondralen Fragmentes a Ellb, arthr
81.64.99↔	Spondylodes o Reop e Spondylodes v 9 o mehr Wirb, so	81.85.11↔	Refixation e osteochondralen Fragm a Ellb, offen chir
81.65.00↔	Vertebroplastik, n.n.bez.	81.85.12↔	Subchondrale Spongiosaplastik a Ellenbogen, arthr
81.65.10↔	Vertebroplastik, 1 Wirbelkörper	81.85.13↔	Subchondrale Spongiosaplastik a Ellenbogen, offen chir
81.65.11↔	Vertebroplastik, 2 Wirbelkörper	81.85.14↔	Knorpeltx u Implant a Ellb v ivit herg Gewkult, arthr
81.65.12↔	Vertebroplastik, 3 Wirbelkörper	81.85.15↔	Knrpltx u Implnt a Ellb v ivit hrg Gwklt, ofn chr
81.65.13↔	Vertebroplastik, 4 und mehr Wirbelkörper	81.85.16↔	Knorpelglättung am Ellenbogen, arthroskopisch
81.65.99↔	Vertebroplastik, sonstige	81.85.17↔	Knorpelglättung am Ellenbogen, offen chirurgisch
81.66.00↔	Kyphoplastik, n.n.bez.	81.85.18↔	Subchondrale Knocheneröffnung a Ellenbogen, arthr
81.66.10↔	Kyphoplastik, 1 Wirbelkörper	81.85.19↔	Subchondrale Knocheneröffnung a Ellenbogen, offen chir
81.66.11↔	Kyphoplastik, 2 Wirbelkörper	81.85.20↔	Subch Knocheröff a Ellb m Einbr e azell Impl, arthr
81.66.12↔	Kyphoplastik, 3 Wirbelkörper	81.85.21↔	Resektionsarthroplastik am Ellenbogengelenk
81.66.13↔	Kyphoplastik, 4 und mehr Wirbelkörper	81.85.30↔	Prothetischer Ersatz der distalen Humerusgelenkfläche
81.66.99↔	Kyphoplastik, sonstige	81.85.31↔	Sonstige Rekonstruktion am Ellbogen, Radiuskopprothese
81.71.00↔	Arthropl m Implant a Metakarpophal und lpg, n.n.bez.	81.85.32↔	Sonstige Rekonstruktion am Ellbogen, Ulnakopfprothese
81.71.10↔	Implantation einer sonstigen Fingergelenkendoprothese	81.85.99↔	Sonstige Rekonstruktion am Ellbogen, sonstige
81.71.99↔	Arthpastk m Impl a Metakarpophal- u Interphalangelek, so	81.90.00↔	Chondrozytentransplantation, n.n.bez.
81.72↔	Arthropl ohne Implant a Metakarpophalangeal und lpg	81.90.20↔	Autg matrixinduzierte Chondrozyttx an Gel, offen chir
81.73↔	Totaler Handgelenkersatz	81.90.99↔	Chondrozytentransplantation, sonstige
81.74.00↔	Arthropl m Implant a Karpok oder Karpomgel, n.n.bez.	81.93.00↔	Naht an Kapsel od Ligament der oberen Extremitäten, n.n.bez.
81.74.10↔	Implantation einer Daumensattelgelenkendoprothese	81.93.10↔	Naht des Bandapparates der Klavikula
81.74.99↔	Arthropl m Implant a Karpok oder Karpomgel, sonstige	81.93.20↔	Naht des radioulnaren Ringbandes
81.75↔	Arthropl ohne Implant a Karpok oder Krmkg	81.93.21↔	Naht des distalen radioulnaren Bandapparates
81.80↔	Totalprothese des Schultergelenks	81.93.30↔	Nht an Kaps o Lig d ob Extrem, Handwur und Mitthand
81.81↔	Partielle Prothese des Schultergelenks	81.93.99↔	Naht an Kapsel o Ligament der oberen Extremitäten, sonst
81.82.00↔	Plast Reko b rez Schulterluxation, n.n.bez.	81.94↔	Naht an Kapsel oder Ligament von Sprunggelenk oder Fuss
81.82.10↔	Plst Rk b rz Schlx, Rf d Lbrm glnoidl, arthr	81.95.00↔	Nht an Kaps o Lig d übrigen unteren Extrem, n.n.bez.
81.82.11↔	Plst Rk b rz Schlx, Kpslrf m Fx a Glnoid, arthr	81.95.10↔	Nht Kps o Lg d übrgn unt Extm, Nht d vrd Kreuzb, arthr
81.82.19↔	Plast Reko b rez Schulterluxation, sonstige, arthr	81.95.11↔	Nht Kps o Lg d üb unt Extm, Nht d vrd Kreuzb, ofn chr
81.82.20↔	Plast Reko b rez Schullux, Ref d Limbus, offen chir	81.95.12↔	Nht Kps o Lg d übrgn unt Extm, Nht d hnt Kreuzb, arthr
81.82.21↔	Plst Rk b rz Schlx, Vrd u hnt Pfnnnrdplstk	81.95.13↔	Nht Kps o Lg d üb unt Extm, Nht d hnt Kreuzb, ofn chr
81.82.22↔	Plast Reko b rez Schullux, Vord u hint Kapselplastik	81.95.14↔	Nht Kps o Lg d üb unt Extm, Nht md Kpslb Ingr a Mnsks, arthr
81.82.29↔	Plast Reko b rez Schullux, sonstige, offen chir	81.95.15↔	Nht Kps o Lg d üb unt Extm, Nht md Kpslb Engr a Mnsks, ofn chr
81.82.99↔	Plast Reko b rez Schulterluxation, sonstige	81.95.16↔	Nht Kps o Lg d übrgn unt Extm, Nht d lt Kpslbbp, arthr
81.83.00↔	Sonstiger Eingriff am Schultergelenk, n.n.bez.	81.95.17↔	Nht Kps o Lg d üb unt Extm, Nht d lt Kpslbbp, ofn chr
81.83.10↔	Refixation e osteochondralen Fragm, Humerogel, arthr	81.95.18↔	Nht Kps o Lg d üb unt Extm, Nht d drs Kpslbbp, ofn chr
81.83.11↔	Refixation e osteoch Fragm, Humerogel, offen chir	81.95.99↔	Nht an Kaps o Lig d übrigen unteren Extrem, sonstige
81.83.12↔	Refixation e osteoch Fragm, Akromklavikgel, arthr	81.96.00↔	Sonstige Rekonstruktion an Gelenken, n.n.bez.
81.83.13↔	Refixation e osteoch Fragm, Akromklavikgel, offen chir	81.96.10↔	Sonstige Reko an Gel, Sternoklavikulargelenk, n.n.bez.
81.83.14↔	Subchondrale Spongiosaplastik, Humerogel, arthr	81.96.11↔	S Rk an Gl, Strnklgl, Rf e osteoch Frgm, arthr
81.83.15↔	Subchondrale Spongiosaplastik, Humerogel, offen chir	81.96.12↔	S Rk an Gl, Strnklgl, Rf e osteoch Frgm, ofn chrsgsch
81.83.16↔	Subchondrale Spongiosaplastik, Akromklavikgel, arthr	81.96.13↔	So Reko an Gel, Sternoklgel, Subch Spongplast, arthr
81.83.17↔	Subchondrale Spongplast, Akromklavikgel, offen chir	81.96.14↔	S Rk an Gl, Strnklgl, Sbch Spngplst, ofn chr
81.83.18↔	Knrpltx u Implnt v ivt hrg Gwklt, Hmrgl, arthr	81.96.15↔	S Rk Gl, Strnklgl, Knrpltx u Impl v ivt hrg Gwklt, arthr
81.83.19↔	Knrpltx u Implnt v ivt hrg Gwklt, Hmrgl, ofn chr	81.96.16↔	S Rk Gl, Strnklgl, Knrpltx u Impl v ivt hrg Gwklt, ofn chr
81.83.20↔	Knrpltx u Implnt v ivt hrg Gwklt, Akrmklvkg, arthr	81.96.17↔	So Reko an Gel, Sternoklgel, Knorpelg, arthr
81.83.21↔	Knrpltx u Implnt v ivt hrg Gwklt, Akrmklvkg, ofn chr	81.96.18↔	So Reko an Gel, Sternoklgel, Knorpelg, offen chir
81.83.22↔	Knorpelglättung, Humeroglenoidalgelenk, arthroskopisch	81.96.19↔	Sonstige Reko an Gel, Sternoklavikulargelenk, sonstige
81.83.23↔	Knorpelglättung, Humeroglenoidalgelenk, offen chir	81.96.1a↔	So Reko an Gel, Sternoklgel, Subch Knocheröff, arthr

Funktion: Vierzeitige bestimmte OR-Prozeduren: Definitionen

81.96.1b↔	S Rk an Gl, Strnklgl, Sbch Knchnröf, offn chr	81.96.73↔	S Rk an Gl, S Gl d Fsss, Sbch Spngplst, arthr
81.96.1c↔	S Rk Gl, Strnklgl, Sbch Knchnröf m Enbr e azilllärn Impl, arthr	81.96.74↔	S Rk an Gl, S Gl d Fsss, Sbch Spngplst, offn chr
81.96.20↔	Sonst Rekonstruktion an Gelenken, Handgelenk, n.n.bez.	81.96.75↔	S Rk Gl, S Gl d Fsss, Knrpltx u Impl v ivt hrg Gwklt, arthr
81.96.21↔	So Reko an Gel, Hdgel, Ref e osteoch Fragn, arthr	81.96.76↔	S Rk Gl, S Gl d Fsss, Knrpltx u Impl v ivt hrg Gwklt, offn chr
81.96.22↔	So Reko an Gel, Hdgel, Ref e osteoch Fragn, offn chir	81.96.77↔	So Reko an Gel, So Gel d Fusses, Knorpelgl, arthr
81.96.23↔	So Reko an Gel, Hdgel, Subchondrale Spongplast, arthr	81.96.78↔	So Reko an Gel, So Gel d Fusses, Knorpelgl, offn chir
81.96.24↔	So Reko an Gel, Hdgel, Subchondrale Spongplast, offn chir	81.96.79↔	Sonstige Reko an Gel, sonstige Fuss, sonstige
81.96.25↔	S Rk Gl, Hdgl, Knrpltx u Implnt v ivt hrg Gwklt, arthr	81.96.7a↔	S Rk an Gl, S Gl d Fsss, Sbch Knchnröf, arthr
81.96.26↔	S Rk Gl, Hdgl, Knrpltx u Impl v ivt hrg Gwklt, offn chr	81.96.7b↔	S Rk an Gl, S Gl d Fsss, Sbch Knchnröf, offn chr
81.96.27↔	Sonstige Reko an Gel, Hdgel, Knorpelgl, arthr	81.96.7c↔	S Rk Gl, S Gl d Fsss, Sbch Knchnröf m Enbr e azll Impl, arthr
81.96.28↔	Sonstige Reko an Gel, Hdgel, Knorpelgl, offn chir	81.96.80↔	Sonstige Rekonstruktion an and näher bez Gel, n.n.bez.
81.96.29↔	Sonst Rekonstruktion an Gelenken, Handgelenk, sonst	81.96.81↔	So Reko an and näh bez Gel, Ref e osteoch Fragn, arthr
81.96.2a↔	So Reko an Gel, Hdgel, Subchondrale Knocheneröf, arthr	81.96.82↔	S Rk an and näh bz Gl, Rf e osteoch Frgm, offn chr
81.96.2b↔	So Reko an Gel, Hdgel, Subchondrale Knocheneröf, offn chir	81.96.83↔	So Reko an and näh bez Gel, Subchondrale Spongplast, arthr
81.96.2c↔	S Rk Gl, Hdgl, Sbch Knchnröf m Enbr e azll Impl, arthr	81.96.84↔	S Rk an and näh bz Gl, Sbch Spngplst, offn chr
81.96.30↔	Sonst Rekonstruktion an Gelenken, Iliosakralgelenk, n.n.bez.	81.96.85↔	S Rk an näh bz Gl, Knrpltx u Impl v ivt hrg Gwklt, arthr
81.96.31↔	So Reko an Gel, Iliosgel, Ref e osteoch Fragn, arthr	81.96.86↔	S Rk an näh bz Gl, Knrpltx u Impl v ivt hrg Gwklt, offn chr
81.96.32↔	S Rk an Gl, Iliosgl, Rf e osteoch Frgm, offn chr	81.96.87↔	Sonstige Reko an and näh bez Gel, Knorpelgl, arthr
81.96.33↔	So Reko an Gel, Iliosgel, Subchondrale Spongplast, arthr	81.96.88↔	So Reko an and näh bez Gel, Knorpelgl, offn chir
81.96.34↔	So Reko an Gel, Iliosgel, Subchondrale Spongplast, offn chir	81.96.89↔	Sonstige Rekonstruktion an and näher bez Gel, sonstige
81.96.35↔	S Rk Gl, Iliosgl, Knrpltx u Impl v ivt hrg Gwklt, arthr	81.96.8a↔	So Reko an and näh bez Gel, Subchondrale Knocheneröf, arthr
81.96.36↔	S Rk Gl, Iliosgl, Knrpltx u Impl v ivt hrg Gwklt, offn chr	81.96.8b↔	S Rk an and näh bz Gl, Sbch Knchnröf, offn chr
81.96.37↔	Sonstige Reko an Gel, Iliosgel, Knorpelgl, arthr	81.96.8c↔	S Rk an näh bz Gl, Sbch Knchnröf m Enbr e azll Impl, arthr
81.96.38↔	Sonstige Reko an Gel, Iliosgel, Knorpelgl, offn chir	81.96.90↔	Sonstige gelrek und gelpf Eingr, n.n.bez.
81.96.39↔	Sonst Rekonstruktion an Gelenken, Iliosakralgelenk, sonst	81.96.91↔	So gelrek u gelpf Eingr, Nht e Kaps o Kollateralbandes
81.96.3a↔	So Reko an Gel, Iliosgel, Subchondrale Knocheneröf, arthr	81.96.92↔	So gelrek und gelpf Eingr, Ref a Kapselbapp and Gel
81.96.3b↔	S Rk an Gl, Iliosgl, Sbch Knchnröf, offn chr	81.96.93↔	So gelrek und gelpf Eingr, Implant/Entf e Kollagenmen
81.96.3c↔	S Rk Gl, Iliosgl, Sbch Knchnröf m Enbr e azll Impl, arthr	81.96.94↔	S glrk u gpl Eingr, Implnt/Entf e Kllgnmn, arthr
81.96.40↔	So Reko an Gel, Prox Tibiofibulargelenk, n.n.bez.	81.96.95↔	S glrk u gpl Eingr Implnt e Endprth an Gl d ob Extrim, S
81.96.41↔	S Rk an Gl, Prx Tibiofbgl, Rf e osteoch Frgm, arthr	81.96.96↔	S glrk u gpl Eingr, Enbr v Abstdndshltn (z.B. n Entf e Endprth)
81.96.42↔	S Rk an Gl, Prx Tibiofbgl, Rf e osteoch Frgm, offn chr	81.96.97↔	S glrk u gpl Eingr, Kpl Erstimp/Wchslp Gelep m Knrs, Ers bn Gl
81.96.43↔	S Rk an Gl, Prx Tibiofbgl, Sbch Spngplst, arthr	81.96.98↔	Sonstige gelrek und gelpf Eingr, Resektpl a Hdgel
81.96.44↔	S Rk an Gl, Prx Tibiofbgl, Sbch Spngplst, offn chr	81.96.99↔	Sonstige Rekonstruktion an Gelenken, sonstige
81.96.45↔	S Rk Gl, Prx Tibiofbgl, Knrpltx u Impl v ivt hrg Gwklt, arthr	81.96.9a↔	So gelrek und gelpf Eingr, Resektpl an Gl d Fusses
81.96.46↔	S Rk Gl, Prx Tibiofbgl, Knrpltx u Impl v ivt hrg Gwklt, offn chr	81.96.9b↔	Sonstige gelrek und gelpf Eingr, sonstige gelpf Eingr
81.96.47↔	So Reko an Gel, Prox Tibiofbgl, Knorpelgl, arthr	81.97.00↔	Revision einer Gelenkprothese a d ob Extrim, nnbez
81.96.48↔	S Rk an Gl, Prx Tibiofbgl, Knrplgl, offn chr	81.97.10↔	Revision e Gelproth an d oberen Extrim, ohne Wechsel
81.96.49↔	So Reko an Gel, Prox Tibiofibulargelenk, So	81.97.11↔	Revision und Wechsel e Totalprothese d Schultergelenks
81.96.4a↔	S Rk an Gl, Prx Tibiofbgl, Sbch Knchnröf, arthr	81.97.12↔	Revision und Wechsel einer Humeruskopfprothese
81.96.4b↔	S Rk an Gl, Prx Tibiofbgl, Sbch Knchnröf, offn chr	81.97.13↔	Rev und Wechsel e Totalprothese d Ellenbogengelenks
81.96.4c↔	S Rk Gl, Prx Tibiofbgl, Sbch Knchnröf m Enbr e azll Impl, arthr	81.97.14↔	Revision und Wechsel einer Radiuskopfprothese
81.96.50↔	Sonstige Rekonstruktion an Gel, Metatarsgel, n.n.bez.	81.97.15↔	Revision und Wechsel einer Handgelenkendoprothese
81.96.51↔	S Rk an Gl, Mtrsgl, Rf e osteoch Frgm, arthr	81.97.16↔	Revision und Wechsel einer Daumsatgelprot
81.96.52↔	S Rk an Gl, Mtrsgl, Rf e osteoch Frgm, offn chr	81.97.17↔	Revision und Wechsel e sonstigen Fingergelenkprot
81.96.53↔	So Reko an Gel, Metatarsgel, Subchondrale Spongplast, arthr	81.97.99↔	Revision einer Gelenkprothese an der oberen Extrim, so
81.96.54↔	S Rk an Gl, Mtrsgl, Sbch Spngplst, offn chr	81.99.00↔	Sonst Operationen an Gelenken und Gelenkstrukturen, nnbez
81.96.55↔	S Rk Gl, Mtrsgl, Knrpltx u Impl v ivt hrg Gwklt, arthr	81.99.10↔	Arthroskopische Revision eines Gelenkes, n.n.bez
81.96.56↔	S Rk Gl, Mtrsgl, Knrpltx u Impl v ivt hrg Gwklt, offn chr	81.99.11↔	Arthr Revision eines Gelenkes, Humeroglenoidalgelenk
81.96.57↔	Sonstige Reko an Gel, Metatarsgel, Knorpelgl, arthr	81.99.12↔	Arthr Revision eines Gelenkes, Akromioklavikulargelenk
81.96.58↔	So Reko an Gel, Metatarsgel, Knorpelgl, offn chir	81.99.13↔	Arthr Revision eines Gelenkes, Sternoklavikulargelenk
81.96.59↔	Sonstige Rekonstruktion an Gel, Metatarsgel, sonstige	81.99.14↔	Arthroskopische Revision eines Gelenkes, Ellbogen
81.96.5a↔	So Reko an Gel, Metatarsgel, Subchondrale Knocheneröf, arthr	81.99.15↔	Arthroskopische Revision eines Gelenkes, Handgelenk
81.96.5b↔	S Rk an Gl, Mtrsgl, Sbch Knchnröf, offn chr	81.99.16↔	Arthroskopische Revision eines Gelenkes, Iliosakralgelenk
81.96.5c↔	S Rk Gl, Mtrsgl, Sbch Knchnröf m Enbr e azll Impl, arthr	81.99.17↔	Arthroskopische Revision eines Gelenkes, Symphyse
81.96.60↔	Sonst Rekonstruktion an Gelenken, Zehengelenk, n.n.bez.	81.99.18↔	Arthroskopische Revision eines Gelenkes, Hüftgelenk
81.96.61↔	So Reko an Gel, Zehengel, Ref e osteoch Fragn, arthr	81.99.19↔	Arthroskopische Revision eines Gelenkes, Sonstige
81.96.62↔	S Rk an Gl, Zhngl, Rf e osteoch Frgm, offn chr	81.99.1a↔	Arthroskopische Revision eines Gelenkes, Kniegelenk
81.96.63↔	So Reko an Gel, Zehengelenk, Subchondrale Spongplast, arthr	81.99.1b↔	Arthr Revision e Gel, Proximales Tibiofibulargelenk
81.96.64↔	So Reko an Gel, Zehengel, Subchondrale Spongplast, offn chir	81.99.1c↔	Arthr Revision eines Gelenkes, Oberes Sprunggelenk
81.96.65↔	S Rk Gl, Zhngl, Knrpltx u Implnt v ivt hrg Gwklt, arthr	81.99.1d↔	Arthr Revision eines Gelenkes, Unteres Sprunggelenk
81.96.66↔	S Rk Gl, Zhngl, Knrpltx u Impl v ivt hrg Gwklt, offn chr	81.99.1e↔	Arthr Revision e Gel, Fuss und Zehengelenk sonstige
81.96.67↔	Sonstige Reko an Gel, Zehengelenk, Knorpelgl, arthr	81.99.1f↔	Arthr Revision e Gelenkes, Metatarsophalangealgelenk
81.96.68↔	So Reko an Gel, Zehengelenk, Knorpelgl, offn chir	81.99.1g↔	Arthroskopische Revision eines Gelenkes, Zehengelenk
81.96.69↔	Sonst Rekonstruktion an Gelenken, Zehengelenk, sonst	81.99.20↔	Offen chirurgische Revision eines Gelenkes, n.n.bez.
81.96.6a↔	So Reko an Gel, Zehengelenk, Subchondrale Knocheneröf, arthr	81.99.21↔	Offen Chir Revision e Gelenkes, Humeroglenoidalgelenk
81.96.6b↔	S Rk an Gl, Zhngl, Sbch Knchnröf, offn chr	81.99.22↔	Offen Chir Revision eines Gelenkes, Akromioklavikgel
81.96.6c↔	S Rk Gl, Zhngl, Sbch Knchnröf m Enbr e azll Impl, arthr	81.99.23↔	Offen Chir Revision e Gelenkes, Sternoklavikulargelenk
81.96.70↔	Sonstige Reko an Gel, sonstige Gel d Fusses, n.n.bez.	81.99.24↔	Offen chirurgische Revision eines Gelenkes, Ellbogen
81.96.71↔	S Rk an Gl, S Gl d Fsss, Rf e osteoch Frgm, arthr	81.99.25↔	Offen chirurgische Revision eines Gelenkes, Handgelenk
81.96.72↔	S Rk an Gl, S Gl d Fsss, Rf e osteoch Frgm, offn chr	81.99.26↔	Offen chirurgische Revision eines Gelenkes, Iliosakralgelenk

81.99.27↔	Offen chirurgische Revision eines Gelenkes, Symphyse	81.99.94↔	Sonstige offen Chir Operationen an Gel und Gelkn, Ellb
81.99.28↔	Offen chirurgische Revision eines Gelenkes, Hüftgelenk	81.99.95↔	So offen Chir Op an Gel u Gelkn, Prox Radioulnargelenk
81.99.29↔	Offen chirurgische Revision eines Gelenkes, sonstige	81.99.96↔	Sonstige offen Chir Op an Gel und Gelkn, Hdgel
81.99.2a↔	Offen chirurgische Revision eines Gelenkes, Kniegelenk	81.99.97↔	Sonstige offen Chir Op an Gel und Gelkn, Iliosgel
81.99.2b↔	Offen Chir Revision e Gel, Prox Tibiofibulargelenk	81.99.98↔	Sonstige offen Chir Op an Gel und Gelkn, Hüftgel
81.99.2c↔	Offen chirurgische Revision eines Gelenkes, Oberes Sprungggl	81.99.99↔	Sonst Operationen an Gelenken und Gelenkstrukturen, sonst
81.99.2d↔	Offen chirurgische Revision eines Gelenkes, Unteres Sprungggl	81.99.9a↔	So offen Chir Op an Gel und Gelkn, Prox Tibiofibgel
81.99.2e↔	Offen Chir Rev e Gel, Fuss und Zehengelenk sonstige	81.99.9b↔	Sonstige offen Chir Op an Gel und Gelkn, Ob Sg
81.99.2f↔	Offen Chir Revision e Gel, Metatarsophalangealgelenk	81.99.9c↔	So offen Chir Op an Gel und Gelkn, Unteres Sprunggelenk
81.99.2g↔	Offen chirurgische Revision eines Gelenkes, Zehengelenk	81.99.9e↔	So offen Chir Op an Gel und Gelkn, Fuss und Zehen, so
81.99.30↔	Arthroskopische Operationen am Gelenkknorpel, n.n.bez.	81.99.9f↔	Sonstige offen Chir Op an Gel und Gelkn, Metatarsgel
81.99.31↔	Arthr Operation a Gelenkknorpel, Humeroglenoidalgelenk	81.99.9g↔	Sonstige offen Chir Op an Gel und Gelkn, Zehengelenk
81.99.32↔	Arthr Operation a Gelenkknorpel, Akromklavikgel	82.01.00↔	Exploration an der Handsehnnenscheide, n.n.bez.
81.99.33↔	Arthr Operation a Gelkn, Sternoklavikulargelenk	82.01.10↔	Exploration an der Handsehnnenscheide, Extensoren
81.99.34↔	Arthroskopische Operation am Gelenkknorpel, Ellbogen	82.01.11↔	Exploration an der Handsehnnenscheide, Flexoren
81.99.35↔	Arthroskopische Operation am Gelenkknorpel, Handgelenk	82.01.99↔	Exploration an der Handsehnnenscheide, sonstige
81.99.36↔	Arthroskopische Operation am Gelenkknorpel, Iliosakralgelenk	82.02↔	Myotomie an der Hand
81.99.37↔	Arthroskopische Operation am Gelenkknorpel, Symphyse	82.03↔	Bursotomie an der Hand
81.99.38↔	Arthroskopische Operation am Gelenkknorpel, Hüftgelenk	82.04↔	Inzision und Drainage von Palmar- oder Thenarraum
81.99.39↔	Arthroskopische Operationen am Gelenkknorpel, sonstige	82.09.00↔	Sonstige Inzision an den Weichteilen der Hand, n.n.bez.
81.99.3a↔	Arthr Operation a Gelkn und an D Menisken, Kniegelenk	82.09.10↔	S Inzs an D Weicht d Hnd, Shnnfchspltng an d Hnd
81.99.3b↔	Arthr Operation a Gelkn, Proximales Tibiofibulargelenk	82.09.99↔	Sonstige Inzision an den Weichteilen der Hand, sonstige
81.99.3c↔	Arthr Operation am Gelenkknorpel, Oberes Sprunggelenk	82.11.00↔	Tenotomie der Hand, n.n.bez.
81.99.3d↔	Arthr Operation am Gelenkknorpel, Unteres Sprunggelenk	82.11.10↔	Tenotomie der Hand, Handgelenk, perkutan
81.99.3e↔	Arthr Op a Gelkn, Fuss und Zehengelenk sonstige	82.11.11↔	Tenotomie der Hand, Finger, perkutan
81.99.3f↔	Arthr Operation a Gelkn, Metatarsophalangealgelenk	82.11.20↔	Tenotomie der Hand, offen chirurgisch
81.99.3g↔	Arthroskopische Operation am Gelenkknorpel, Zehengelenk	82.11.99↔	Tenotomie der Hand, sonstige
81.99.40↔	Offen chirurgische Operationen am Gelenkknorpel, n.n.bez.	82.12↔	Fasziotomie der Hand
81.99.41↔	Offen Chir Operation a Gelkn, Humeroglenoidalgelenk	82.19.00↔	Sonst Durchtrennung von Weichteilen der Hand, n.n.bez.
81.99.42↔	Offen Chir Operation a Gelenkknorpel, Akromklavikgel	82.19.10↔	So Durchtr v Weichteilen d Hand, Durchtr v Mn d Hand
81.99.43↔	Offen Chir Operation a Gelkn, Sternoklavikulargelenk	82.19.99↔	Sonst Durchtrennung von Weichteilen der Hand, sonst
81.99.44↔	Offen chirurgische Operation am Gelenkknorpel, Ellbogen	82.21↔	Exzision einer Läsion an einer Sehnnenscheide der Hand
81.99.45↔	Offen chirurgische Operation am Gelenkknorpel, Handgelenk	82.22↔	Exzision einer Läsion an einem Handmuskel
81.99.46↔	Offen chirurgische Op am Gelenkknorpel, Iliosakralgelenk	82.29↔	Exzision einer anderen Läsion an den Weichteilen der Hand
81.99.47↔	Offen chirurgische Operation am Gelenkknorpel, Symphyse	82.31↔	Bursektomie an der Hand
81.99.48↔	Offen chirurgische Operation am Gelenkknorpel, Hüftgelenk	82.32↔	Exzision einer Handsehne zur Transplantation
81.99.49↔	Offen chirurgische Operation am Gelenkknorpel, sonstige	82.33↔	Sonstige Tenonektomie an der Hand
81.99.4a↔	Offen Chir Op a Gelkn und an D Menisken, Kniegel	82.34↔	Exzision von Muskel oder Faszie der Hand zur Transplantation
81.99.4b↔	Offen Chir Op a Gelkn, Proximales Tibiofibulargelenk	82.35.00↔	Sonstige Fasziektomie der Hand, n.n.bez.
81.99.4c↔	Offen Chir Operation a Gelkn, Oberes Sprunggelenk	82.35.10↔	Fasziektomie der Hohlhand
81.99.4d↔	Offen Chir Operation a Gelkn, Unteres Sprunggelenk	82.35.11↔	Fasziektomie der Hand und Finger mit Neurolyse
81.99.4e↔	Offen Chir Op a Gelkn, Fuss und Zehengelenk sonstige	82.35.12↔	Faszieekt d Hand und Fing m Neurolyse und Arteriolyse
81.99.4f↔	Offen Chir Operation a Gelkn, Metatarsgel	82.35.13↔	Fasziektomie der Hand und Finger mit Arthrolyse
81.99.4g↔	Offen chirurgische Operation am Gelenkknorpel, Zehengelenk	82.35.99↔	Sonstige Fasziektomie der Hand, sonstige
81.99.50↔	Arthrorise und Temporäre Fixation eines Gelenkes, n.n.bez.	82.36↔	Sonstige Myektomie der Hand
81.99.51↔	Arthr und Temporäre Fix e Gel, Humeroglenoidalgelenk	82.39.00↔	Sonstige Exzision von Weichteilen der Hand, n.n.bez
81.99.52↔	Arthr und Temporäre Fix e Gelenkes, Akromklavikgel	82.39.10↔	So Exz v Weicht d Hand, Exz v Sehnnenscheiden d Hand
81.99.53↔	Arthr und Temporäre Fix e Gel, Sternoklavikulargelenk	82.39.99↔	Sonstige Exzision von Weichteilen der Hand, sonstige
81.99.54↔	Arthrorise und Temporäre Fixation eines Gelenkes, Ellbogen	82.41↔	Naht an einer Sehnnenscheide der Hand
81.99.55↔	Arthrorise und Temporäre Fixation eines Gelenkes, Handgelenk	82.42↔	Sekundäre Naht an einer Beugesehne der Hand
81.99.56↔	Arthr und Temporäre Fix e Gelenkes, Iliosakralgelenk	82.43↔	Sekundäre Naht an einer anderen Sehne der Hand
81.99.57↔	Arthrorise und Temporäre Fixation eines Gelenkes, Symphyse	82.44↔	Sonstige Naht an einer Beugesehne der Hand
81.99.58↔	Arthrorise und Temporäre Fixation eines Gelenkes, Hüftgelenk	82.45↔	Sonstige Naht an einer anderen Sehne der Hand
81.99.59↔	Arthrorise und Temporäre Fixation, sonstige	82.46.00↔	Naht an Muskel oder Faszie der Hand, n.n.bez.
81.99.5a↔	Arthrorise und Temporäre Fixation eines Gelenkes, Kniegelenk	82.46.10↔	Naht an einer Faszie der Hand
81.99.5b↔	Arthr und Temporäre Fix e Gel, Prox Tibiofibulargelenk	82.46.20↔	Naht an einem Muskel der Hand
81.99.5c↔	Arthr und Temporäre Fix e Gel, Oberes Sprunggelenk	82.46.99↔	Naht an Muskel oder Faszie der Hand, sonstige
81.99.5d↔	Arthr und Temporäre Fix e Gel, Unteres Sprunggelenk	82.51↔	Verlängerung einer Sehne der Hand
81.99.5e↔	Arthr und Temporäre Fix e Gel, Fuss und Zehen, so	82.52↔	Verkürzung einer Sehne der Hand
81.99.5f↔	Arthr und Temporäre Fix e Gel, Metatarsgel	82.53↔	Reinsertion einer Sehne der Hand
81.99.5g↔	Arthrorise und Temp Fixation eines Gelenkes, Zehengelenk	82.54↔	Reinsertion eines Muskels der Hand
81.99.80↔	Sonstige Arthr Op an Gel und Gelstrukt, n.n.bez.	82.55↔	Sonstige Längenänderung an Muskel oder Sehne der Hand
81.99.81↔	Sonstige Arthr Op an Gel und Gelstrukt, Handglenk	82.56↔	Sonstr Transfer oder Transplantation einer Sehne der Hand
81.99.82↔	Sonstige Arthr Op an Gel und Gelstrukt, Kniegel	82.57.00↔	Sonstige Transposition einer Sehne der Hand, n.n.bez.
81.99.83↔	Sonstige Arthr Op an Gel und Gelstrukt, Ob Sg	82.57.10↔	So Transp e Sehn d Hand, Transp e Beugesehne d Hand
81.99.89↔	Sonstige Arthr Op an Gel und Gelstrukt, sonstige	82.57.99↔	Sonstige Transposition einer Sehne der Hand, sonstige
81.99.90↔	Sonstige offen Chir Op an Gel und Gelkn, n.n.bez.	82.58↔	Sonstr Transfer oder Transplantation eines Handmuskels
81.99.91↔	Sonstige offen Chir Op an Gel und Gelkn, Humerogel	82.59↔	Sonstige Transposition eines Handmuskels
81.99.92↔	So offen Chir Op an Gel und Gelkn, Akromklavikgel	82.61↔	Pollisation mit Übertragung von Nerven und Blutversorgung
81.99.93↔	So offen Chir Op an Gel und Gelkn, Sternoklgel	82.69↔	Sonstige Rekonstruktion des Daumens

82.71↔	Rekonstruktion eines Ringbandes	83.09.19↔	Fremdkentf aus Muskel, Sehne oder Fasz, And Lok
82.72.00↔	Plast Op an d Hand m M o FaszTransplantat, n.n.bez.	83.09.90↔	Sonstige Inzision an den Weichteilen, Kopf und Hals
82.72.10↔	Plastische Op m M o FaszTransplantat an e Fing	83.09.91↔	Sonst Inzision an den Weichteilen, Schulter und Axilla
82.72.11↔	Plast Op m M o FaszTransplantat an sonst Teil d Hand	83.09.92↔	Sonst Inzision an den Weichteilen, Oberarm und Ellenbogen
82.72.99↔	Plast Op an d Hand m M o FaszTransplantat, sonstiges	83.09.93↔	Sonstige Inzision an den Weichteilen, Unterarm
82.79↔	Plastische Op an d Hand m and Transplantat o Implant	83.09.94↔	So Inzis an D Weichteilen, Bruw, Bauch und Rücken
82.81↔	Transfer eines Fingers, ausgenommen Daumen	83.09.95↔	So Inzis an D Weichteilen, Leist u Genreg u Gesäss
82.82↔	Plastische Rekonstruktion einer Spalthand	83.09.96↔	Sonstige Inzision an den Weichteilen, Untere Extremität
82.83↔	Plastische Rekonstruktion bei Makrodaktylie	83.09.97↔	Sonst Inzision an den Weichteilen, Andere Lokalisation
82.84↔	Plastische Rekonstruktion bei Mallet-Finger	83.09.99↔	Sonstige Inzision an den Weichteilen, sonstige
82.85↔	Sonstige Tenodese an der Hand	83.11↔	Tenotomie der Achillessehne
82.86.00↔	Sonstige Tenoplastik an der Hand, n.n.bez.	83.12↔	Tenotomie der Hüft-Adduktoren
82.86.10↔	Tenoplastik von Beugesehnen der Hand	83.13.00↔	Sonstige Tenotomie, n.n.bez.
82.86.11↔	Schaffung eines Transplantlagers für Sehnen an der Hand	83.13.10↔	Inzision einer Sehne, Kopf und Hals
82.86.12↔	Revision (ohne Wechsel) e Sehnenimplantates an d Hand	83.13.11↔	Inzision einer Sehne, Schulter und Axilla
82.86.13↔	Wechsel eines Sehnenimplantates an der Hand	83.13.12↔	Inzision einer Sehne, Oberarm und Ellenbogen
82.86.99↔	Sonstige Tenoplastik an der Hand, sonstige	83.13.13↔	Inzision einer Sehne, Unterarm
82.89.00↔	Sonstige plastische Operationen an der Hand, n.n.bez.	83.13.14↔	Inzision einer Sehne, Brustwand, Bauch und Rücken
82.89.10↔	Sehnscheidenplastik an der Hand	83.13.15↔	Inzision e Sehne, Leisten und Genreg und Gesäss
82.89.11↔	Knöcherne Ref von Bänder d Handwur und Mitthand	83.13.16↔	Inzision einer Sehne, Untere Extremität
82.89.12↔	Knöcherne Refixation von sonstigen Bänder der Hand	83.13.19↔	Inzision einer Sehne, Andere Lokalsiation
82.89.13↔	Glübrigreifnd Weichteildstrktion b kng Anm d Hnd	83.13.20↔	Durchtrennung einer Sehne, Kopf und Hals
82.89.14↔	Radialisation bei kongenitalen Anomalien der Hand	83.13.21↔	Durchtrennung einer Sehne, Schulter und Axilla
82.89.15↔	Rs v Schnürrngm n plstschr Rk b kng Anm d Hnd	83.13.22↔	Durchtrennung einer Sehne, Oberarm und Ellenbogen
82.89.16↔	Transfer einer Zehe als Fingerersatz	83.13.23↔	Durchtrennung einer Sehne, Unterarm
82.89.99↔	Sonstige plastische Operationen an der Hand, sonstige	83.13.24↔	Durchtrennung einer Sehne, Brustwand, Bauch und Rücken
82.91↔	Lösung von Adhäsionen an der Hand	83.13.25↔	Durchtr e Sehne, Leisten und genitalregion und Gesäss
82.99.00↔	Sonstige Op an M, Sehne und Fasz d Hand, n.n.bez.	83.13.26↔	Durchtrennung einer Sehne, Untere Extremität
82.99.10↔	Sonstige Operationen an Sehnen der Hand	83.13.29↔	Durchtrennung einer Sehne, Andere Lokalisation
82.99.20↔	Sonstige Operationen an Faszien der Hand	83.13.99↔	Sonstige Tenotomie, sonstige
82.99.30↔	Sonstige Operationen an Muskeln der Hand	83.14.00↔	Fasziotomie oder Aponeurotomie, n.n.bez.
82.99.99↔	Sonstige Op an M, Sehne und Fasz d Hand, sonstige	83.14.10↔	Fasziotomie oder Aponeurotomie, Kopf und Hals
83.01.00↔	Exploration einer Sehnscheide, n.n.bez.	83.14.11↔	Fasziotomie oder Aponeurotomie, Schulter und Axilla
83.01.10↔	Exploration einer Sehnscheide, Kopf- und Hals	83.14.12↔	Fasziotomie oder Aponeurotomie, Oberarm und Ellenbogen
83.01.11↔	Exploration einer Sehnscheide, Schulter und Axilla	83.14.13↔	Fasziotomie oder Aponeurotomie, Unterarm
83.01.12↔	Exploration einer Sehnscheide, Oberarm und Ellenbogen	83.14.14↔	Fasziotomie o Aponeurotomie, Brustwand, Bauch und Rücken
83.01.13↔	Exploration einer Sehnscheide, Unterarm	83.14.15↔	Fasziotomie o Aponeurotomie, Leist u Genreg u Gesäss
83.01.14↔	Exploration einer Sehnscheide, Brustwand und Rücken	83.14.16↔	Fasziotomie oder Aponeurotomie, Untere Extremität
83.01.15↔	Explor e Sehnscheide, Leisten und Genreg und Gesäss	83.14.19↔	Fasziotomie oder Aponeurotomie, Andere Lokalisation
83.01.16↔	Exploration einer Sehnscheide, Untere Extremität	83.14.99↔	Fasziotomie oder Aponeurotomie, sonstige
83.01.19↔	Exploration einer Sehnscheide, Andere Lokalisation	83.19.00↔	Sonstige Durchtrennung von Weichteilen, n.n.bez.
83.01.99↔	Exploration einer Sehnscheide, sonstige	83.19.10↔	Durchtrennung eines Muskels, Kopf und Hals
83.02.00↔	Myotomie, n.n.bez.	83.19.11↔	Durchtrennung eines Muskels, Schulter und Axilla
83.02.10↔	Myotomie, Kopf und Hals	83.19.12↔	Durchtrennung eines Muskels, Oberarm und Ellenbogen
83.02.11↔	Myotomie, Schulter und Axilla	83.19.13↔	Durchtrennung eines Muskels, Unterarm
83.02.12↔	Myotomie, Oberarm und Ellenbogen	83.19.14↔	Durchtrennung eines Muskels, Bruw, Bauch und Rücken
83.02.13↔	Myotomie, Unterarm	83.19.15↔	Durchtr e Muskels, Leisten und Genreg und Gesäss
83.02.14↔	Myotomie, Brustwand, Bauch und Rücken	83.19.16↔	Durchtrennung eines Muskels, Untere Extremität
83.02.15↔	Myotomie, Leisten- und Genitalregion und Gesäss	83.19.19↔	Durchtrennung eines Muskels, Andere Lokalisation
83.02.16↔	Myotomie, Untere Extremität	83.19.20↔	Desins von Muskel, Sehne und Faszie, Kopf und Hals
83.02.19↔	Myotomie, Andere Lokalisation	83.19.21↔	Desins von Muskel, Sehne und Fasz, Schulter und Axilla
83.02.99↔	Myotomie, sonstige	83.19.22↔	Desins von Muskel, Sehne und Faszie, Oberarm und Ellb
83.03.00↔	Bursotomie, n.n.bez.	83.19.23↔	Desinsertion von Muskel, Sehne und Faszie, Unterarm
83.03.10↔	Bursotomie, Kopf und Hals	83.19.24↔	Desins von M, Sehne und Fasz, Bruw, Bauch und Rücken
83.03.11↔	Bursotomie, Schulter und Axilla	83.19.25↔	Desins von M, Sehn u Fasz, Leist u Genreg u Gesäss
83.03.12↔	Bursotomie, Oberarm und Ellenbogen	83.19.26↔	Desins von Muskel, Sehne und Faszie, Untere Extremität
83.03.13↔	Bursotomie, Unterarm	83.19.29↔	Desins von Muskel, Sehne und Faszie, And Lokalisation
83.03.14↔	Bursotomie, Brustwand, Bauch und Rücken	83.19.30↔	Lappenstieldurchtrennung nach Lappenpl, Kopf und Ha
83.03.15↔	Bursotomie, Leisten- und Genitalregion und Gesäss	83.19.31↔	Lappenstdurcht nach Lappenpl, Schulter und Axilla
83.03.16↔	Bursotomie, Untere Extremität	83.19.32↔	Lappenstdurcht nach Lappenpl, Oberarm und Ellb
83.03.19↔	Bursotomie, Andere Lokalisation	83.19.33↔	Lappenstieldurchtrennung nach Lappenplastik, Unterarm
83.03.99↔	Bursotomie, sonstige	83.19.34↔	Lappenstdurcht nach Lappenpl, Bruw, Bauch und Rücken
83.09.00↔	Sonstige Inzision an den Weichteilen, n.n.bez.	83.19.35↔	Lappenstdurcht na Lappenpl, Leist u Genreg u Gesäss
83.09.10↔	Fremdkentf aus Muskel, Sehne oder Fasz, Kopf und Hals	83.19.36↔	Lappenstieldurchtrennung nach Lappenpl, Untere Extrem
83.09.11↔	Fremdkentf aus M, Sehne oder Fasz, Schulter und Axilla	83.19.39↔	Lappenstdurcht nach Lappenpl, And Lokalisation
83.09.12↔	Fremdkentf aus M, Sehne oder Fasz, Oberarm und Ellb	83.19.90↔	Sonstige Durchtrennung von Weichteilen, Kopf und Hals
83.09.13↔	Fremdkentf aus Muskel, Sehne oder Fasz, Unterarm	83.19.91↔	Sonst Durchtrennung von Weichteilen, Schulter und Axilla
83.09.14↔	Fremdkentf aus M, Sehne o Fasz, Bruw, Bauch und Rücken	83.19.92↔	Sonst Durchtrennung von Weichteilen, Oberarm und Ellenbogen
83.09.15↔	Fremdkentf aus M, Sehn o Fasz, Leist u Genreg u Gesäss	83.19.93↔	Sonstige Durchtrennung von Weichteilen, Unterarm
83.09.16↔	Fremdkentf aus Muskel, Sehne oder Fasz, Untere Extrem	83.19.94↔	So Durchtr von Weichteilen, Bruw, Bauch und Rücken



83.19.95↔	So Durchtr von Weichteilen, Leist u Genreg u Gesäss	83.45.19↔	Sonstige Myektomie, Andere Lokalisation
83.19.96↔	Sonst Durchtrennung von Weichteilen, Untere Extremität	83.45.99↔	Sonstige Myektomie, sonstige
83.19.97↔	Sonst Durchtrennung von Weichteilen, Andere Lokalisation	83.49.00↔	Sonstige Exzision von Weichteilen, n.n.bez.
83.19.99↔	Sonstige Durchtrennung von Weichteilen, sonstige	83.49.10↔	Exzision einer Sehnscheide, Kopf und Hals
83.31.00↔	Exzision einer Läsion an einer Sehnscheide, n.n.bez.	83.49.11↔	Exzision einer Sehnscheide, Schulter und Axilla
83.31.10↔	Exzision einer Läsion an einer Sehnscheide, Kopf und Hals	83.49.12↔	Exzision einer Sehnscheide, Oberarm und Ellenbogen
83.31.11↔	Exz e Läsion an e Sehnscheide, Schulter und Axilla	83.49.13↔	Exzision einer Sehnscheide, Unterarm
83.31.12↔	Exzision e Läsion an e Sehnscheide, Oberarm und Ellb	83.49.14↔	Exzision einer Sehnscheide, Brustwand und Rücken
83.31.13↔	Exzision einer Läsion an einer Sehnscheide, Unterarm	83.49.15↔	Exz e Sehnscheide, Leisten und Genreg und Gesäss
83.31.14↔	Exz e Läs an e Sehnscheid, Brustwand, Bauch u Rücken	83.49.16↔	Exzision einer Sehnscheide, Untere Extremität
83.31.15↔	Exz e Läs an e Sehnscheid, Leist u Genreg u Gesäss	83.49.19↔	Exzision einer Sehnscheide, Andere Lokalisation
83.31.16↔	Exz einer Läsion an einer Sehnscheide, Untere Extremität	83.49.20↔	Kompartmentresektion, Kopf und Hals
83.31.19↔	Exzision e Läsion an e Sehnscheide, And Lokalisation	83.49.21↔	Kompartmentresektion, Schulter und Axilla
83.31.99↔	Exzision einer Läsion an einer Sehnscheide, sonstige	83.49.22↔	Kompartmentresektion, Oberarm und Ellenbogen
83.32.00↔	Exzision einer Läsion an einem Muskel, n.n.bez.	83.49.23↔	Kompartmentresektion, Unterarm
83.32.10↔	Exzision einer Läsion an einem Muskel, Kopf und Hals	83.49.24↔	Kompartmentresektion, Brustwand, Bauch und Rücken
83.32.11↔	Exzision einer Läsion an einem Muskel, Schulter und Arm	83.49.25↔	Kompartmentresektion, Leisten und Genreg und Gesäss
83.32.12↔	Exzision e Läsion an e Muskel, Bruw, Bauch und Rücken	83.49.26↔	Kompartmentresektion, Untere Extremität
83.32.13↔	Exz e Läs an e Muskel, Leisten und Genreg und Gesäss	83.49.29↔	Kompartmentresektion, Andere Lokalisation
83.32.14↔	Exzision einer Läsion an einem Muskel, Untere Extremität	83.49.30↔	Sonstige Exzision von Weichteilen, Kopf und Hals
83.32.19↔	Exzision einer Läsion an einem Muskel, Andere Lokalisation	83.49.31↔	Sonstige Exzision von Weichteilen, Schulter und Axilla
83.32.99↔	Exzision einer Läsion an einem Muskel, sonstige	83.49.32↔	Sonst Exzision von Weichteilen, Oberarm und Ellenbogen
83.39.00↔	Exzision einer Läsion an anderen Weichteilen, n.n.bez.	83.49.33↔	Sonstige Exzision von Weichteilen, Unterarm
83.39.10↔	Exzision einer Läsion an einer Sehne, Kopf und Hals	83.49.34↔	Sonst Exzision von Weichteilen, Brustwand, Bauch u Rücken
83.39.11↔	Exzision einer Läsion an einer Sehne, Schulter und Arm	83.49.35↔	So Exz von Weichteilen, Leist und Genreg und Gesäss
83.39.12↔	Exz e Läs and Weicht, Exz e Läs e Shn, Brw, Bauch u Rücken	83.49.36↔	Sonstige Exzision von Weichteilen, Untere Extremität
83.39.13↔	Exz e Läs an e Sehne, Leisten und Genreg und Gesäss	83.49.39↔	Sonstige Exzision von Weichteilen, Andere Lokalisation
83.39.14↔	Exzision einer Läsion an einer Sehne, Untere Extremität	83.49.99↔	Sonstige Exzision von Weichteilen, sonstige
83.39.19↔	Exzision einer Läsion an e Faszie, And Lokalisation	83.5x.00↔	Bursektomie, n.n.bez.
83.39.20↔	Exzision einer Läsion an einer Faszie, Kopf und Hals	83.5x.10↔	Bursektomie, Kopf und Hals
83.39.21↔	Exzision einer Läsion an einer Faszie, Schulter und Arm	83.5x.11↔	Bursektomie, Schulter und Axilla
83.39.22↔	Exzision e Läsion an e Faszie, Bruw, Bauch und Rücken	83.5x.12↔	Bursektomie, Oberarm und Ellenbogen
83.39.23↔	Exz e Läsion an e Fasz, Leisten und Genreg und Gesäss	83.5x.13↔	Bursektomie, Unterarm
83.39.24↔	Exzision e Läsion an e Faszie, Untere Extremität	83.5x.14↔	Bursektomie, Brustwand, Bauch und Rücken
83.39.29↔	Exzision e Läsion an e Faszie, And Lokalisation	83.5x.15↔	Bursektomie, Leisten- und Genitalregion und Gesäss
83.39.99↔	Exzision einer Läsion an anderen Weichteilen, sonstige	83.5x.16↔	Bursektomie, Untere Extremität
83.41↔	Exzision einer Sehne zur Transplantation	83.5x.19↔	Bursektomie, Andere Lokalisation
83.42.00↔	Sonstige Tenonektomie, n.n.bez.	83.5x.99↔	Bursektomie, sonstige
83.42.10↔	Sonstige Tenonektomie, Kopf und Hals	83.61.00↔	Naht einer Sehnscheide, n.n.bez.
83.42.11↔	Sonstige Tenonektomie, Schulter und Axilla	83.61.10↔	Naht einer Sehnscheide, Kopf und Hals
83.42.12↔	Sonstige Tenonektomie, Oberarm und Ellenbogen	83.61.11↔	Naht einer Sehnscheide, Schulter und Axilla
83.42.13↔	Sonstige Tenonektomie, Unterarm	83.61.12↔	Naht einer Sehnscheide, Oberarm und Ellenbogen
83.42.14↔	Sonstige Tenonektomie, Brustwand, Bauch und Rücken	83.61.13↔	Naht einer Sehnscheide, Unterarm
83.42.15↔	Sonst Tenonektomie, Leisten- und Genitalregion und Gesäss	83.61.14↔	Naht einer Sehnscheide, Brustwand, Bauch und Rücken
83.42.16↔	Sonstige Tenonektomie, Untere Extremität	83.61.15↔	Naht einer Sehnscheide, Leisten- und Genitalreg u Gesäss
83.42.19↔	Sonstige Tenonektomie, Andere Lokalisation	83.61.16↔	Naht einer Sehnscheide, Untere Extremität
83.42.99↔	Sonstige Tenonektomie, sonstige	83.61.19↔	Naht einer Sehnscheide, Andere Lokalisation
83.43.00↔	Exzision von Muskel od Faszie zur Transplantation, n.n.bez.	83.61.99↔	Naht einer Sehnscheide, sonstige
83.43.10↔	Entnahme eines myokutanen Lappens zur Transplantation	83.62.00↔	Sekundäre Naht einer Sehne, n.n.bez.
83.43.11↔	Entn e osteom o osteofasz Lp zur Transplantation	83.62.10↔	Sekundäre Naht einer Sehne, Kopf und Hals
83.43.12↔	Entn e sonst Lappentx m mikrovas Anast aus M o Fasz	83.62.11↔	Sekundäre Naht einer Sehne, Schulter und Axilla
83.43.99↔	Exzision von Muskel oder Faszie zur Transplantation, sonst	83.62.12↔	Sekundäre Naht einer Sehne, Oberarm und Ellenbogen
83.44.00↔	Sonstige Fasziektomie, n.n.bez.	83.62.13↔	Sekundäre Naht einer Sehne, Unterarm
83.44.10↔	Sonstige Fasziektomie, Kopf und Hals	83.62.14↔	Sekundäre Naht einer Sehne, Brustwand, Bauch und Rücken
83.44.11↔	Sonstige Fasziektomie, Schulter und Axilla	83.62.15↔	Sekundäre Naht e Sehne, Leisten und Genreg und Gesäss
83.44.12↔	Sonstige Fasziektomie, Oberarm und Ellenbogen	83.62.16↔	Sekundäre Naht einer Sehne, Untere Extremität
83.44.13↔	Sonstige Fasziektomie, Unterarm	83.62.19↔	Sekundäre Naht einer Sehne, Andere Lokalisation
83.44.14↔	Sonstige Fasziektomie, Brustwand, Bauch und Rücken	83.62.99↔	Sekundäre Naht einer Sehne, sonstige
83.44.15↔	Sonst Fasziektomie, Leisten- und Genitalregion und Gesäss	83.63↔	Plastische Rekonstruktion der Rotatorenmanschette
83.44.16↔	Sonstige Fasziektomie, Untere Extremität	83.64.00↔	Sonstige Naht einer Sehne, n.n.bez.
83.44.19↔	Sonstige Fasziektomie, Andere Lokalisation	83.64.10↔	Sonstige Naht einer Sehne, Kopf und Hals
83.44.99↔	Sonstige Fasziektomie, sonstige	83.64.11↔	Sonstige Naht einer Sehne, Schulter und Axilla
83.45.00↔	Sonstige Myektomie, n.n.bez.	83.64.12↔	Sonstige Naht einer Sehne, Oberarm und Ellenbogen
83.45.10↔	Sonstige Myektomie, Kopf und Hals	83.64.13↔	Sonstige Naht einer Sehne, Unterarm
83.45.11↔	Sonstige Myektomie, Schulter und Axilla	83.64.14↔	Sonstige Naht einer Sehne, Brustwand, Bauch und Rücken
83.45.12↔	Sonstige Myektomie, Oberarm und Ellenbogen	83.64.15↔	Sonst Naht einer Sehne, Leisten- und Genitalreg u Gesäss
83.45.13↔	Sonstige Myektomie, Unterarm	83.64.16↔	Sonstige Naht einer Sehne, Untere Extremität
83.45.14↔	Sonstige Myektomie, Brustwand, Bauch und Rücken	83.64.19↔	Sonstige Naht einer Sehne, Andere Lokalisation
83.45.15↔	Sonst Myektomie, Leisten- und Genitalregion und Gesäss	83.64.99↔	Sonstige Naht einer Sehne, sonstige
83.45.16↔	Sonstige Myektomie, Untere Extremität	83.65.00↔	Sonstige Naht an Muskel oder Faszie, n.n.bez.

83.65.10↔	Sonstige Naht an Muskel oder Faszie, Kopf und Hals	83.77.10↔	Muskeltransfer oder -transplantation, Kopf und Hals
83.65.11↔	Sonst Naht an Muskel oder Faszie, Schulter und Axilla	83.77.11↔	Muskeltransfer oder -transplantation, Schulter und Axilla
83.65.12↔	Sonst Naht an Muskel oder Faszie, Oberarm und Ellenbogen	83.77.12↔	Muskeltransfer oder -transplantation, Oberarm und Ellenbogen
83.65.13↔	Sonstige Naht an Muskel oder Faszie, Unterarm	83.77.13↔	Muskeltransfer oder -transplantation, Unterarm
83.65.14↔	Sonst Naht an Muskel o Faszie, Brustwand, Bauch und Rücken	83.77.14↔	Mtransfer o transplantation, Bruw, Bauch und Rücken
83.65.15↔	Sonstige Nht an M o Fasz, Leist und Genreg und Gesäss	83.77.15↔	MTransf o Tx, Leist und Genreg und Gesäss
83.65.16↔	Sonstige Naht an Muskel oder Faszie, Untere Extremität	83.77.16↔	Muskeltransfer oder -transplantation, Untere Extremität
83.65.19↔	Sonst Naht an Muskel oder Faszie, Andere Lokalsiation	83.77.19↔	Muskeltransfer oder -transplantation, Andere Lokalisation
83.65.99↔	Sonstige Naht an Muskel oder Faszie, sonstige	83.77.99↔	Muskeltransfer oder -transplantation, sonstige
83.71.00↔	Sehnenvorverlagerung, n.n.bez.	83.79↔	Sonstige Muskeltransposition
83.71.10↔	Sehnenvorverlagerung, Kopf und Hals	83.81.00↔	Sehnentransplantation, n.n.bez.
83.71.11↔	Sehnenvorverlagerung, Schulter und Axilla	83.81.10↔	Sehnentransplantation, Kopf und Hals
83.71.12↔	Sehnenvorverlagerung, Oberarm und Ellenbogen	83.81.11↔	Sehnentransplantation, Schulter und Axilla
83.71.13↔	Sehnenvorverlagerung, Unterarm	83.81.12↔	Sehnentransplantation, Oberarm und Ellenbogen
83.71.14↔	Sehnenvorverlagerung, Brustwand, Bauch und Rücken	83.81.13↔	Sehnentransplantation, Unterarm
83.71.15↔	Sehnverlängerung, Leisten- und Genitalregion und Gesäss	83.81.14↔	Sehnentransplantation, Brustwand, Bauch und Rücken
83.71.16↔	Sehnenvorverlagerung, Untere Extremität	83.81.15↔	Sehnentransplantation, Leisten- und Genitalregion und Gesäss
83.71.19↔	Sehnenvorverlagerung, Andere Lokalisation	83.81.16↔	Sehnentransplantation, Untere Extremität
83.71.99↔	Sehnenvorverlagerung, sonstige	83.81.19↔	Sehnentransplantation, Andere Lokalisation
83.72.00↔	Sehnenrückverlagerung, n.n.bez.	83.81.99↔	Sehnentransplantation, sonstige
83.72.10↔	Sehnenrückverlagerung, Kopf und Hals	83.82.00↔	Muskel- oder Faszientransplantation, n.n.bez.
83.72.11↔	Sehnenrückverlagerung, Schulter und Axilla	83.82.10↔	Faszientransplantation, Kopf und Hals
83.72.12↔	Sehnenrückverlagerung, Oberarm und Ellenbogen	83.82.11↔	Faszientransplantation, Schulter und Axilla
83.72.13↔	Sehnenrückverlagerung, Unterarm	83.82.12↔	Faszientransplantation, Oberarm und Ellenbogen
83.72.14↔	Sehnenrückverlagerung, Brustwand, Bauch und Rücken	83.82.13↔	Faszientransplantation, Unterarm
83.72.15↔	Sehnenverkürzung, Leisten- und Genitalregion und Gesäss	83.82.14↔	Faszientransplantation, Brustwand, Bauch und Rücken
83.72.16↔	Sehnenrückverlagerung, Untere Extremität	83.82.15↔	Fasztx, Leisten und Genitalregion und Gesäss
83.72.19↔	Sehnenrückverlagerung, Andere Lokalisation	83.82.16↔	Faszientransplantation, Untere Extremität
83.72.99↔	Sehnenrückverlagerung, sonstige	83.82.19↔	Faszientransplantation, Andere Lokalisation
83.73.00↔	Reinsertion einer Sehne, n.n.bez.	83.82.20↔	Transplantation e lok M oder Faszlap, Kopf und Ha
83.73.10↔	Reinsertion einer Sehne, Kopf und Hals	83.82.21↔	Transplantation e lok M o Faszlap, Schult und Axilla
83.73.11↔	Reinsertion einer Sehne, Schulter und Axilla	83.82.22↔	Transplantation e lok M o Faszlap, Oberarm und Ellb
83.73.12↔	Reinsertion einer Sehne, Oberarm und Ellenbogen	83.82.23↔	Transplantation e lok Muskel oder Faszlap, Unterarm
83.73.13↔	Reinsertion einer Sehne, Unterarm	83.82.24↔	Tx e lok M o Faszlap, Bruw, Bauch und Rücken
83.73.14↔	Reinsertion einer Sehne, Brustwand, Bauch und Rücken	83.82.25↔	Tx e lok M o Faszlap, Leist und Genreg und Gesäss
83.73.15↔	Reinsertion e Sehne, Leisten- u Genitalregion u Gesäss	83.82.26↔	Transplantation e lok M oder Faszlap, Untere Extrem
83.73.16↔	Reinsertion einer Sehne, Untere Extremität	83.82.29↔	Transplantation e lok Muskel oder Faszlap, And Lok
83.73.19↔	Reinsertion einer Sehne, Andere Lokalisation	83.82.30↔	Transplantation e osteom o osteofasz Lp, Kopf und Ha
83.73.99↔	Reinsertion einer Sehne, sonstige	83.82.31↔	Tx e osteom o osteofasz Lp, Schult und Axilla
83.74.00↔	Reinsertion eines Muskels, n.n.bez.	83.82.32↔	Transplantation e osteom o osteofasz Lp, Oba und Ellb
83.74.10↔	Reinsertion eines Muskels, Kopf und Hals	83.82.33↔	Transplantation e osteom o osteofasz Lp, Unterarm
83.74.11↔	Reinsertion eines Muskels, Schulter und Axilla	83.82.34↔	Tx e osteom o osteofasz Lp, Bruw, Bauch und Rücken
83.74.12↔	Reinsertion eines Muskels, Oberarm und Ellenbogen	83.82.35↔	Tx e osteom o osteofasz Lp, Leist u Genreg u Gesäss
83.74.13↔	Reinsertion eines Muskels, Unterarm	83.82.36↔	Transplantation e osteom o osteofasz Lp, Untere Extrem
83.74.14↔	Reinsertion eines Muskels, Brustwand, Bauch und Rücken	83.82.39↔	Transplantation e osteom o osteofasz Lp, And Lok
83.74.15↔	Reinsertion eines Muskels, Leisten- und Genitalregion	83.82.40↔	Tx e snst Lppntx m mkrvsk Anst aus M o Fsz, Kpf u H
83.74.16↔	Reinsertion eines Muskels, Untere Extremität	83.82.41↔	Tx e snst Lppntx m mkrvsk Anst aus M o Fsz, Schl u Axll
83.74.19↔	Reinsertion eines Muskels, Andere Lokalisation	83.82.42↔	Tx e snst Lppntx m mkrvsk Anst aus M o Fsz, Ob u Ellb
83.74.99↔	Reinsertion eines Muskels, sonstige	83.82.43↔	Tx e snst Lppntx m mkrvsk Anst aus M o Fsz, Unt
83.75.00↔	Sehnentransfer oder -transplantation, n.n.bez.	83.82.44↔	Tx e so Lppntx m mkrvsk Anst aus M o Fsz, Brw, Bauch u Rücken
83.75.10↔	Sehnentransfer oder -transplantation, Kopf und Hals	83.82.45↔	Tx e so Lppntx m mkrvsk Anst aus M o Fsz, Leist u Gnrg u Gsäß
83.75.11↔	Sehnentransfer oder -transplantation, Schulter und Axilla	83.82.46↔	Tx e snst Lppntx m mkrvsk Anst aus M o Fsz, Unt Extrem
83.75.12↔	Sehnentransfer oder -transplantation, Oberarm und Ellenbogen	83.82.47↔	Tx e snst Lppntx m mkrvsk Anst aus M o Fsz, And Lk
83.75.13↔	Sehnentransfer oder -transplantation, Unterarm	83.82.99↔	Muskel- oder Faszientransplantation, sonstige
83.75.14↔	Sehnentransfer o Tx, Bruw, Bauch und Rücken	83.83↔	Plastische Rekonstruktion eines Ringbandes
83.75.15↔	Sehnentransfer o Tx, Leist und Genreg und Gesäss	83.84↔	Lösung eines Klumpfusses, n.a.klass.
83.75.16↔	Sehnentransfer oder -transplantation, Untere Extremität	83.85.00↔	Sonstige Längenänderung an Muskel oder Sehne, n.n.bez.
83.75.19↔	Sehnentransfer oder -transplantation, Andere Lokalisation	83.85.10↔	Verlängerung von Muskel oder Sehne, Kopf und Hals
83.75.99↔	Sehnentransfer oder -transplantation, sonstige	83.85.11↔	Verlängerung von Muskel oder Sehne, Schulter und Axilla
83.76.00↔	Sonstige Sehnentransposition, n.n.bez.	83.85.12↔	Verlängerung von Muskel oder Sehne, Oberarm und Ellb
83.76.10↔	Sonstige Sehnentransposition, Kopf und Hals	83.85.13↔	Verlängerung von Muskel oder Sehne, Unterarm
83.76.11↔	Sonstige Sehnentransposition, Schulter und Axilla	83.85.14↔	Verlängerung von M oder Sehne, Bruw, Bauch und Rücken
83.76.12↔	Sonstige Sehnentransposition, Oberarm und Ellenbogen	83.85.15↔	Verlängerung von M o Sehn, Leist und Genreg und Gesäss
83.76.13↔	Sonstige Sehnentransposition, Unterarm	83.85.16↔	Verlängerung von Muskel oder Sehne, Untere Extremität
83.76.14↔	Sonstige Sehnentransposition, Brustwand und Rücken	83.85.19↔	Verlängerung von Muskel oder Sehne, Andere Lokalisation
83.76.15↔	So Sehnentransposition, Leist und Genreg und Gesäss	83.85.20↔	Verkürzung von Muskel oder Sehne, Kopf und Hals
83.76.16↔	Sonstige Sehnentransposition, Untere Extremität	83.85.21↔	Verkürzung von Muskel oder Sehne, Schulter und Axilla
83.76.19↔	Sonstige Sehnentransposition, Andere Lokalisation	83.85.22↔	Verkürzung von Muskel oder Sehne, Oberarm und Ellb
83.76.99↔	Sonstige Sehnentransposition, sonstige		
83.77.00↔	Muskeltransfer oder -transplantation, n.n.bez.		



83.85.23↔	Verkürzung von Muskel oder Sehne, Unterarm	83.89.12↔	Verlängerung, Verkürzung und Dopp e Fasz, Oba und Ellb
83.85.24↔	Verkürzung von M oder Sehne, Bruw, Bauch und Rücken	83.89.13↔	Verlängerung, Verkürzung und Dopp e Faszie, Unterarm
83.85.25↔	Verkürzung von M o Sehne, Leist und Genreg und Gesäß	83.89.14↔	Verlängerung, Verk u Dopp e Fasz, Bruw, Bauch u Rücken
83.85.26↔	Verkürzung von Muskel oder Sehne, Untere Extremität	83.89.15↔	Verl, Verk u Dopp e Fasz, Leist u Genreg u Gesäß
83.85.29↔	Verkürzung von Muskel oder Sehne, Andere Lokalisation	83.89.16↔	Verlängerung, Verkürzung u Dopp e Fasz, Untere Extrem
83.85.99↔	Sonstige Längenänderung an Muskel oder Sehne, sonstige	83.89.19↔	Verlängerung, Verkürzung und Dopp e Fasz, And Lok
83.86↔	Quadrizepssehnen-Rekonstruktion	83.89.20↔	Deckung eines Defektes an einer Faszie, Kopf und Hals
83.87.00↔	Sonstige plastische Operationen am Muskel, n.n.bez.	83.89.21↔	Deckung eines Def an einer Faszie, Schulter und Axilla
83.87.10↔	Muskelplastik, Kopf und Hals	83.89.22↔	Deckung e Def an einer Faszie, Oberarm und Ellenbogen
83.87.11↔	Muskelplastik, Schulter und Axilla	83.89.23↔	Deckung eines Defektes an einer Faszie, Unterarm
83.87.12↔	Muskelplastik, Oberarm und Ellenbogen	83.89.24↔	Deckung e Def an einer Faszie, Bruw, Bauch und Rücken
83.87.13↔	Muskelplastik, Unterarm	83.89.25↔	Deckung e Def an e Fasz, Leisten und Genreg und Gesäß
83.87.14↔	Muskelplastik, Brustwand, Bauch und Rücken	83.89.26↔	Deckung eines Def an einer Faszie, Untere Extremität
83.87.15↔	Muskelplastik, Leisten- und Genitalregion und Gesäß	83.89.29↔	Deckung eines Def an einer Faszie, And Lokalisation
83.87.16↔	Muskelplastik, Untere Extremität	83.89.90↔	Sonst plastische Operationen an der Faszie, Kopf und Hals
83.87.19↔	Muskelplastik, Andere Lokalisation	83.89.91↔	Sonstige plastische Op an d Fasz, Schulter und Axilla
83.87.90↔	Sonst plastische Operationen am Muskel, Kopf und Hals	83.89.92↔	Sonstige plastische Op an d Fasz, Oba und Ellb
83.87.91↔	Sonst plastische Operationen am Muskel, Schulter und Axilla	83.89.93↔	Sonstige plastische Operationen an der Faszie, Unterarm
83.87.92↔	Sonstige plastische Operationen a M, Oberarm und Ellb	83.89.94↔	Sonstige Plast Op an d Fasz, Bruw, Bauch und Rücken
83.87.93↔	Sonstige plastische Operationen am Muskel, Unterarm	83.89.95↔	So Plast Op an d Fasz, Leist und Genreg und Gesäß
83.87.94↔	Sonstige plastische Op a M, Bruw, Bauch und Rücken	83.89.96↔	Sonst plastische Operationen an der Faszie, Untere Extremität
83.87.95↔	Sonstige Plast Op a M, Leist und Genreg und Gesäß	83.89.97↔	Sonstige plastische Operationen an d Fasz, And Lok
83.87.96↔	Sonst plastische Operationen am Muskel, Untere Extremität	83.89.99↔	Sonstige plastische Operationen an der Faszie, sonstige
83.87.97↔	Sonstige plastische Operationen a Muskel, And Lok	83.91.00↔	Lös von Adhäs von M, Sehne, Fasz und Bursa, n.n.bez.
83.87.99↔	Sonstige plastische Operationen am Muskel, sonstige	83.91.10↔	Lös von Adhäs von M, Sehn, Fasz u Bursa, Kopf u Ha
83.88.00↔	Sonstige plastische Operationen an der Sehne, n.n.bez.	83.91.11↔	Lös v Adhäs v M, Sehn, Fasz u Bursa, Schult u Axilla
83.88.10↔	Augmentation einer Sehne, Kopf und Hals	83.91.12↔	Lös von Adhäs von M, Sehn, Fasz u Bursa, Oba u Ellb
83.88.11↔	Augmentation einer Sehne, Schulter und Axilla	83.91.13↔	Lös von Adhäs von M, Sehne, Fasz und Bursa, Unterarm
83.88.12↔	Augmentation einer Sehne, Oberarm und Ellenbogen	83.91.14↔	Lös v Adhäs v M, Shn, Fsz u Brs, Brw, Bauch u Rücken
83.88.13↔	Augmentation einer Sehne, Unterarm	83.91.15↔	Lös v Adhäs v M, Shn, Fsz u Brs, Leist u Gnrg u Gsäß
83.88.14↔	Augmentation einer Sehne, Brustwand, Bauch und Rücken	83.91.16↔	Lös von Adhäs von M, Sehn, Fasz u Bursa, Unt Extrem
83.88.15↔	Augm einer Sehne, Leisten und Genitalregion und Gesäß	83.91.19↔	Lös von Adhäs von M, Sehne, Fasz und Bursa, And Lok
83.88.16↔	Augmentation einer Sehne, Untere Extremität	83.91.99↔	Lös von Adhäs von M, Sehne, Fasz und Bursa, sonstige
83.88.19↔	Augmentation einer Sehne, Andere Lokalisation	83.92↔	Einsetzen oder Ersetzen eines Skelettmuskelstimulators
83.88.20↔	Sehnersatzplastik, Kopf und Hals	83.99.00↔	And Operationen an Muskel, Sehne, Faszie und Bursa, nnbez
83.88.21↔	Sehnersatzplastik, Schulter und Axilla	83.99.10↔	Andere Operationen an Sehnen, Kopf und Hals
83.88.22↔	Sehnersatzplastik, Oberarm und Ellenbogen	83.99.11↔	Andere Operationen an Sehnen, Schulter und Axilla
83.88.23↔	Sehnersatzplastik, Unterarm	83.99.12↔	Andere Operationen an Sehnen, Oberarm und Ellenbogen
83.88.24↔	Sehnersatzplastik, Brustwand, Bauch und Rücken	83.99.13↔	Andere Operationen an Sehnen, Unterarm
83.88.25↔	Sehnersatzplastik, Leisten und Genreg und Gesäß	83.99.14↔	And Operationen an Sehnen, Brustwand, Bauch und Rücken
83.88.26↔	Sehnersatzplastik, Untere Extremität	83.99.15↔	And Operationen an Sehnen, Leist und Genreg und Gesäß
83.88.29↔	Sehnersatzplastik, Andere Lokalisation	83.99.16↔	Andere Operationen an Sehnen, Untere Extremität
83.88.30↔	Schaffung eines Sehnen transplantatlagers, Kopf und Hals	83.99.19↔	Andere Operationen an Sehnen, Andere Lokalisation
83.88.31↔	Schaffung e Sehntklag, Schult und Axilla	83.99.20↔	And Operationen an Muskel, Fasz und Bursa, Kopf und Ha
83.88.32↔	Schaffung e Sehnen transplantatlagers, Oberarm und Ellb	83.99.21↔	And Op an M, Fasz und Bursa, Schulter und Axilla
83.88.33↔	Schaffung eines Sehnen transplantatlagers, Unterarm	83.99.22↔	And Operationen an M, Fasz und Bursa, Oberarm und Ellb
83.88.34↔	Schaffung e Sehntklag, Bruw, Bauch und Rücken	83.99.23↔	And Operationen an Muskel, Faszie und Bursa, Unterarm
83.88.35↔	Schaffung e Sehntklag, Leist und Genreg und Gesäß	83.99.24↔	And Op an M, Fasz und Bursa, Bruw, Bauch und Rücken
83.88.36↔	Schaffung e Sehnen transplantatlagers, Untere Extrem	83.99.25↔	And Op an M, Fasz u Bursa, Leist u Genreg u Gesäß
83.88.39↔	Schaffung e Sehnen transplantatlagers, And Lokalisation	83.99.26↔	And Operationen an M, Fasz und Bursa, Untere Extrem
83.88.40↔	Tenodese, Kopf und Hals	83.99.29↔	And Operationen an Muskel, Fasz und Bursa, And Lok
83.88.41↔	Tenodese, Schulter und Axilla	83.99.30↔	Revision (ohne Ersetzen) e Skelettmuskelstimulators
83.88.42↔	Tenodese, Oberarm und Ellenbogen	83.99.99↔	And Operationen an Muskel, Sehne, Faszie und Bursa, sonst
83.88.43↔	Tenodese, Unterarm	84.00↔	Amputation an der oberen Extremität, n.n.bez.
83.88.44↔	Tenodese, Brustwand, Bauch und Rücken	84.01↔	Amput und Exartikulation an e Finger (ausgen a Daum)
83.88.45↔	Tenodese, Leisten- und Genitalregion und Gesäß	84.02↔	Amputation und Exartikulation am Daumen
83.88.46↔	Tenodese, Untere Extremität	84.03.00↔	Hand-Amputation, n.n.bez.
83.88.49↔	Tenodese, Andere Lokalisation	84.03.10↔	Komplette Hand-Amputation an Handwurzel oder Mittelhand
83.88.90↔	Sonst plastische Operationen an der Sehne, Kopf und Hals	84.03.99↔	Hand-Amputation, sonstige
83.88.91↔	Sonstige plastische Op an d Sehne, Schulter und Axilla	84.04↔	Handgelenks-Exartikulation
83.88.92↔	Sonstige plastische Op an d Sehne, Oba und Ellb	84.05↔	Vorderarm-Amputation
83.88.93↔	Sonstige plastische Operationen an der Sehne, Unterarm	84.06↔	Ellbogen-Exartikulation
83.88.94↔	Sonstige Plast Op an d Sehne, Bruw, Bauch und Rücken	84.07↔	Oberarm-Amputation
83.88.95↔	So Plast Op an d Sehn, Leist und Genreg und Gesäß	84.08↔	Schultergelenk-Exartikulation
83.88.96↔	Sonst plastische Operationen an der Sehne, Untere Extremität	84.09↔	Interthorakoskapuläre Amputation
83.88.97↔	Sonstige plastische Operationen an d Sehne, And Lok	84.10↔	Amputation der unteren Extremität, n.n.bez.
83.88.99↔	Sonstige plastische Operationen an der Sehne, sonstige	84.11↔	Zehenamputation
83.89.00↔	Sonstige plastische Operationen an der Faszie, n.n.bez.	84.12↔	Amputation durch Fuss
83.89.10↔	Verlängerung, Verkürzung und Dopp e Fasz, Kopf und Ha	84.13↔	Exartikulation im Sprunggelenk
83.89.11↔	Verlängerung, Verk u Dopp e Fasz, Schult u Axilla	84.14↔	Transmalleoläre Amputation im Sprunggelenk

84.15↔	Sonstige Unterschenkel-Amputation	84.67↔	Revision oder Ers von künstlicher Diskusprothese, thorakal
84.16↔	Knie-Exartikulation	84.68.00↔	Rev o Ersetz von künstl Diskproth, lumbosakr, n.n.bez.
84.17↔	Oberschenkel-Amputation	84.68.10↔	Ersetzen von künstlicher Diskusprothese, lumbosakral
84.18↔	Hüft-Exartikulation	84.68.20↔	Revision von künstlicher Diskusprothese, lumbosakral
84.19↔	Abdominopelvine Amputation	84.68.99↔	Rev o Ersetz von künstl Diskproth, lumbosakr, sonstige
84.21↔	Daumen-Replantation	84.69.00↔	Revision oder Ers von künstlicher Diskusprothese, n.n.bez.
84.22↔	Finger-Replantation (ausser Daumen)	84.69.10↔	Ersetzen von künstlicher Diskusprothese
84.23.00↔	Replantation von Vorderarm, Handgelenk oder Hand, n.n.bez.	84.69.20↔	Revision von künstlicher Diskusprothese
84.23.10↔	Replantation von Vorderarm	84.69.99↔	Revision o Ers von künstlicher Diskusprothese, sonst
84.23.11↔	Replantation von Handgelenk oder Hand	84.71↔	Anlegen einer externen Fixationsvorrichtung, eindimensional
84.23.99↔	Replantation von Vorderarm, Handgelenk oder Hand, sonst	84.72↔	Anlegen einer externen Fixationsvorrichtung, Ringsystem
84.24↔	Oberarm-Replantation	84.73↔	Anlegen einer gemischten Vorrichtung
84.25↔	Zehen-Replantation	84.80.00↔	Einsetzen oder Ers von interspinösen Implantaten, n.n.bez.
84.26↔	Fuss-Replantation	84.80.10↔	Einsetzen eines interspinösen Spreizers, 1 Segment
84.27.00↔	Replantation von Unterschenkel oder Sprunggelenk, n.n.bez.	84.80.11↔	Einsetzen von interspinösen Spreizern, 2 oder mehr Segmente
84.27.10↔	Replantation vom Unterschenkel im Kniebereich	84.80.20↔	Ersetzen eines interspinösen Spreizers, 1 Segment
84.27.99↔	Replantation von Unterschenkel oder Sprunggelenk, sonst	84.80.21↔	Ers von interspinösen Spreizern, 2 oder mehr Segmente
84.28↔	Oberschenkel-Replantation	84.80.99↔	Eins o Ersetzen von interspinösen Implantaten, sonst
84.29.00↔	Sonstige Replantation, n.n.bez.	84.81.00↔	Revision von interspinösen Implantaten, n.n.bez.
84.29.10↔	Sonstige Replantation, Obere Extremität	84.81.20↔	Revision von interspinösen Implantaten
84.29.20↔	Sonstige Replantation, Untere Extremität	84.81.99↔	Revision von interspinösen Implantaten, sonstige
84.29.99↔	Sonstige Replantation, sonstige	84.82↔	Enstz o Erstz v Vrrcht(n) z dyn Stb m Pdklschr
84.3x.00↔	Revision eines Amputationsstumpfes, n.n.bez.	84.83↔	Rev von Vorrichtung(en) zur dyn Stab m Pedikelschr
84.3x.10↔	Rev eines Amputationsstumpfes, Schulter- und Oberarmregion	84.84↔	Einsetzen oder Ersetzen von Facettengelenksprothesen
84.3x.11↔	Revision eines Amputationsstumpfes, Unterarmregion	84.85↔	Revision von Facettengelenksprothesen
84.3x.12↔	Revision eines Amputationsstumpfes, Handregion	84.91↔	Amputation, n.n.bez.
84.3x.13↔	Revision eines Amputationsstumpfes, Untere Extremität	84.92↔	Trennung von eineiigen siamesischen Zwillingen
84.3x.19↔	Revision eines Amputationsstumpfes, Andere Lokalisation	84.93↔	Trennung von zweieiigen siamesischen Zwillingen
84.3x.99↔	Revision eines Amputationsstumpfes, sonstige	85.22.00↔	Quadrantenresektion der Mamma, n.n.bez.
84.44↔	Implantation einer prothetischen Vorrichtung am Arm	85.22.10↔	Quadrantenres der Mamma, ohne axilläre Lymphadenektomie
84.51.00↔	Einsetzen von interkorporellen Implantaten, n.n.bez.	85.22.11↔	Quadrantenres der Mamma, m axillärer Lymphadenektomie
84.51.10↔	Einsetzen von interkorporellen Cages, 1 Segment	85.22.99↔	Quadrantenresektion der Mamma, Sonstige
84.51.11↔	Einsetzen von interkorporellen Cages, 2 Segmente	85.23.00↔	Subtotale Mastektomie, n.n.bez.
84.51.12↔	Einsetzen von interkorporellen Cages, 3 Segmente	85.23.10↔	Subtotale Mastektomie, ohne axilläre Lymphadenektomie
84.51.13↔	Einsetzen von interkorporellen Cages, 4 oder mehr Segmente	85.23.11↔	Subtotale Mastektomie, mit axillärer Lymphadenektomie
84.51.99↔	Einsetzen von interkorporellen Implantaten, sonstige	85.23.12↔	Subtotale Mastekt b Gynäkomiastie, oh axilläre Lymphekt
84.53.00↔	Implnt v int Verlängvrr d Extrm m knt Trkt, n.n.bz.	85.23.13↔	Subtotale Mastekt b Gynäkomiastie, m axillärer Lymphekt
84.53.10↔	Implant e Ni motor int Verlängerungs oder Kntranspsys	85.23.99↔	Subtotale Mastektomie, sonstige
84.53.11↔	Implant e motor int Verlängerungs oder Kntranspsys	85.24↔	Exzision von ektopischem Mammagewebe
84.53.99↔	Implant v int Verlängvorr d Extrm m kinet Trakt, so	85.25↔	Exzision einer Brustwarze
84.54↔	Implant von So int Verlängerungsvorrichtung d Extrm	85.31↔	Einseitige Mammareduktionsplastik
84.55.00↔	Einsetzen von Knochenersatzmaterial, n.n.bez.	85.32↔	Beidseitige Mammareduktionsplastik
84.55.10↔	Einsetz von Knochenersmat, Skap, Klav, Rip und Sternum	85.33↔	Eins subkutane Mastektomie mit glz Prothesenimplantat
84.55.11↔	Einsetzen von Knochenersatzmaterial, Humerus	85.34↔	Sonstige einseitige subkutane Mastektomie
84.55.12↔	Einsetzen von Knochenersatzmaterial, Radius und Ulna	85.35↔	Bds subkutane Mastektomie mit glz Prothesenimplantat
84.55.13↔	Eins von Knersatzmaterial, Karpalia und Metakarpalia	85.36↔	Sonstige beidseitige subkutane Mastektomie
84.55.14↔	Einsetzen von Knochenersatzmaterial, Phalangen der Hand	85.41↔	Einseitige einfache Mastektomie
84.55.15↔	Einsetzen von Knochenersatzmaterial, Becken	85.42↔	Beidseitige einfache Mastektomie
84.55.16↔	Einsetzen von Knochenersatzmaterial, Femur	85.43↔	Einseitige modifizierte radikale Mastektomie
84.55.17↔	Einsetzen von Knochenersatzmaterial, Patella	85.44↔	Beidseitige modifizierte radikale Mastektomie
84.55.18↔	Einsetzen von Knochenersatzmaterial, Tibia	85.45.00↔	Einseitige radikale Mastektomie, n.n.bez.
84.55.19↔	Einsetzen von Knochenersatzmaterial, Fibula	85.45.10↔	Ens Rd Mstkt oh Brstwndteilsrktion, oh Lymphkt
84.55.20↔	Einsetzen von Knochenersatzmaterial, Tarsalia u Metatarsalia	85.45.11↔	Ens Rd Mstkt m Brstwndteilsrktion, oh Lymphkt
84.55.21↔	Einsetzen von Knochenersatzmaterial, Phalangen des Fußes	85.45.12↔	Ens Rd Mstkt oh Brstwndteilsrktion, m Lymphkt
84.55.29↔	Einsetzen von Knochenersatzmaterial, Andere Lokalisation	85.45.13↔	Eins Rad Mastekt m Brustwandteilresektion, m Lymphekt
84.55.30↔	Enstz v Knchnrsmt, Implnt, Rv o Wchs e Knchnteilstzs	85.45.99↔	Einseitige radikale Mastektomie, sonstige
84.55.99↔	Einsetzen von Knochenersatzmaterial, sonstige	85.46↔	Beidseitige radikale Mastektomie
84.56↔	Einsetzen von Spacer (Zement)	85.47↔	Einseitige erweiterte radikale Mastektomie
84.57↔	Entfernen von Spacer (Zement)	85.48↔	Beidseitige erweiterte radikale Mastektomie
84.59↔	Einsetzen von sonstiger vertebralem Vorrichtung	85.50↔	Augmentationsmammoplastik, n.n.bez.
84.60↔	Einsetzen von Diskusprothese, nicht näher bezeichnet	85.51↔	Einseitige intramammäre Injektion zur Augmentation
84.61↔	Einsetzen von partieller Diskusprothese, zervikal	85.52↔	Beidseitige intramammäre Injektion zur Augmentation
84.62↔	Einsetzen von totaler Diskusprothese, zervikal	85.53.00↔	Einseitige Prothesenimplantation an der Mamma, n.n.bez.
84.63↔	Einsetzen von Diskusprothese, thorakal	85.53.10↔	Einseit Prothesenimpl an der Mamma, nach Mastektomie
84.64↔	Einsetzen von partieller Diskusprothese, lumbosakral	85.53.99↔	Einseitige Prothesenimplantation an der Mamma, sonstige
84.65↔	Einsetzen von totaler Diskusprothese, lumbosakral	85.54.00↔	Beidseitige Prothesenimplantation an der Mamma, n.n.bez.
84.66.00↔	Rev o Ersetz von künstl Diskproth, zervikal, n.n.bez.	85.54.10↔	Beidseitige Prothesenimpl an der Mamma, nach Mastektomie
84.66.10↔	Ersetzen von künstlicher Diskusprothese, zervikal	85.54.99↔	Beidseitige Prothesenimplantation an der Mamma, sonst
84.66.20↔	Revision von künstlicher Diskusprothese, zervikal	85.6↔	Mastopexie
84.66.99↔	Rev o Ersetz von künstl Diskproth, zervikal, sonstige	85.82↔	Spalthauttransplantat an die Mamma



85.83↔	Vollhauttransplantat an die Mamma	86.63.29↔	Großflächiges Vollhauttransplantat an andere Lokalisation
85.84↔	Mammarekonstruktion mit gestieltem Hautlappen	86.63.2a↔	Großflächiges Vollhauttransplantat an den Fuß
85.85↔	Mammarekonstruktion mit gestielten Muskellappen	86.63.99↔	Vollhauttransplantat an andere Lokalisationen, sonstige
85.86↔	Transplantation einer Brustwarze	86.65.00↔	Heterologe Hauttransplantation, n.n.bez.
85.87.00↔	Sonstige Operation an der Brustwarze, n.n.bez.	86.65.10↔	Kleinflächige heterologe Hauttx an D Kopf
85.87.10↔	Naht an der Brustwarze (nach Verletzung)	86.65.11↔	Kleinflächige heterologe Hauttransplantation an den Hals
85.87.11↔	Plastische Rekonstruktion d Brustwarz d Hauttx	86.65.12↔	Kleinflächige heterol Hauttx an Schulter und Oberarm
85.87.12↔	Plastische Rekonstruktion der Brustwarze durch Tätowierung	86.65.13↔	Kleinflächige heterologe Hauttransplantation an den Unterarm
85.87.13↔	Chirurgische Eversion einer invertierten Brustwarze	86.65.14↔	Kleinflächige heterologe Hauttransplantation an die Hand
85.87.14↔	Plastische Rek eines Warzenhofes (durch Tätowierung)	86.65.15↔	Kleinflächige heterologe Hauttx an Bruw und Rücken
85.87.99↔	Sonstige Mammoplastik, sonstige	86.65.16↔	Kleinfl heterologe Hauttransplantation an die Bauchregion
85.89.00↔	Sonstige Mammoplastik, n.n.bez.	86.65.17↔	Kleinflächige heterologe Hauttx an d untere Extrem
85.89.10↔	Mammoplastik mit freiem Haut-Muskel-Transplantat	86.65.19↔	Kleinflächige heterologe Hauttx an And Lokalisation
85.89.11↔	Mammopl m gestielt HautMTx (myokut Lp), oh Prothimpl	86.65.20↔	Großflächige heterologe Hauttransplantation an den Kopf
85.89.12↔	Mammopl m gestielt HautMTx (myokut Lp), m Prothimpl	86.65.21↔	Großflächige heterologe Hauttransplantation an den Hals
85.89.13↔	Mammoplastik mit Omentumklappen	86.65.22↔	Grofl heterologe Hauttx an Schulter und Oberarm
85.89.99↔	Sonstige Mammoplastik, sonstige	86.65.23↔	Großflächige heterologe Hauttransplantation an den Unterarm
85.93↔	Revision eines Mammaimplantats	86.65.24↔	Großflächige heterologe Hauttransplantation an die Hand
85.94↔	Entfernen eines Mammaimplantats	86.65.25↔	Grofl heterologe Hauttx an Bruw und Rücken
85.95↔	Einsetzen eines Gewebeexpanders in die Mamma	86.65.26↔	Großflächige heterologe Hauttransplantation an Bauchregion
86.4x.00↔	Radikale Exzision einer Hautläsion, n.n.bez.	86.65.27↔	Grofl heterologe Hauttx an d untere Extrem
86.4x.10↔	Radikale Exz e Hautläs a Kopf mit histgr Kontrolle	86.65.29↔	Grofl heterologe Hauttx an And Lokalisation
86.4x.11↔	Radikale Exz e Hautläs d Halses mit histgr Kontrolle	86.65.30↔	Transplantation von Schweinehaut
86.4x.13↔	Rad Exz e Hautläs an Unterarm und Hand m histgr Kontr	86.65.40↔	Prm Hautrstz d zweischichtgs DrmsEpdrmsErstzmtrial
86.4x.17↔	Rd Exz e Hautläs an Leist u Gnrg u Gsäß m histgr Knt	86.65.99↔	Heterologe Hauttransplantation, sonstige
86.4x.18↔	Radikale Exz e Hautläs d unteren Extrem m histgr Kontr	86.66.00↔	Homologe Hauttransplantation, n.n.bez.
86.4x.19↔	Radikale Exz e Hautläs and Lok mit histgr Kontr	86.66.10↔	Kleinflächige homologe Hauttransplantation an den Kopf
86.4x.20↔	Rad Exz e Hautläs a Kopf m Tx o Transp von Haut	86.66.11↔	Kleinflächige homologe Hauttransplantation an den Hals
86.4x.21↔	Rad Exz e Hautläs d Halses m Tx o Transp von Haut	86.66.12↔	Kleinflächige homologe Hauttx an Schulter und Oberarm
86.4x.22↔	Rd Exz e Hautläs an Schlit u Axll m Tx o Trnsp v Haut	86.66.13↔	Kleinflächige homologe Hauttransplantation an den Unterarm
86.4x.23↔	Rad Exz e Hautläs an Oba u Ellb m Tx o Transp von Haut	86.66.14↔	Kleinflächige homologe Hauttransplantation an die Hand
86.4x.24↔	Rad Exz e Hautläs d Unterarmes m Tx o Transp von Haut	86.66.15↔	Kleinflächige homologe Hauttx an Bruw und Rücken
86.4x.25↔	Rad Exz e Hautläs d Hand m Tx o Transp von Haut	86.66.16↔	Kleinfl homologe Hauttransplantation an die Bauchregion
86.4x.26↔	Rd Exz e Hautläs an Bruw u Rücken m Tx o Trnsp v Haut	86.66.17↔	Kleinflächige homologe Hauttx an d untere Extrem
86.4x.27↔	Rad Exz e Hautläs an d Bauchreg m Tx o Transp von Haut	86.66.19↔	Kleinflächige homologe Hauttx an And Lokalisation
86.4x.28↔	Rd Exz e Hautläs d Leist u Gnrg m Tx o Trnsp v Haut	86.66.20↔	Großflächige homologe Hauttransplantation an den Kopf
86.4x.29↔	Rad Exz e Hautläs and Lok m Tx o Transp von Haut	86.66.21↔	Großflächige homologe Hauttransplantation an den Hals
86.4x.2a↔	Rad Exz e Hautläs a Gesäß m Tx o Transp von Haut	86.66.22↔	Grofl homologe Hauttx an Schulter und Oberarm
86.4x.2b↔	Rad Exz e Hautläs d unt Extrem m Tx o Transp von Haut	86.66.23↔	Großflächige homologe Hauttransplantation an den Unterarm
86.4x.30↔	Mkrgr Chr a Schnllschnitt (Mhs' Mcrgrphc Srgr)	86.66.24↔	Großflächige homologe Hauttransplantation an die Hand
86.4x.31↔	Mkrgr Chr a Prffnschnitt (3DHstlgie n Tübnggr Mthd)	86.66.25↔	Grofl homologe Hauttransplantation an Bruw und Rücken
86.4x.99↔	Radikale Exzision einer Hautläsion, sonstige	86.66.26↔	Großflächige homologe Hauttransplantation an die Bauchregion
86.60↔	Freies Hauttransplantat, n.n.bez.	86.66.27↔	Grofl homologe Hauttransplantation an d untere Extrem
86.61.00↔	Vollhauttransplantat an die Hand, n.n.bez.	86.66.29↔	Großfl homologe Hauttransplantation an andere Lokalisation
86.61.10↔	Kleinflächiges Vollhauttransplantat an die Hand	86.66.99↔	Homologe Hauttransplantation, sonstige
86.61.20↔	Großflächiges Vollhauttransplantat an die Hand	86.67.00↔	Haut-Regenerationsgraft, n.n.bez.
86.61.99↔	Vollhauttransplantat an die Hand, sonstige	86.67.10↔	Kleinfl temporäres HautRegenerationsgraft an D Kopf
86.62.00↔	Sonstiges Hauttransplantat an die Hand, n.n.bez.	86.67.11↔	Kleinfl temporäres Haut-Regenerationsgraft an den Hals
86.62.10↔	Kleinflächiges Spalthauttransplantat an die Hand	86.67.12↔	Kleinfl temporäres HautRegenergraft an Schult und Oba
86.62.20↔	Großflächiges Spalthauttransplantat an die Hand	86.67.13↔	Kleinfl temporäres HautRegenergraft an D Unterarm
86.62.99↔	Sonstiges Hauttransplantat an die Hand, sonstiges	86.67.14↔	Kleinfl temporäres Haut-Regenerationsgraft an die Hand
86.63.00↔	Vollhauttransplantat an andere Lokalisationen, n.n.bez.	86.67.15↔	Kleinfl temp HautRegenergraft an Bruw und Rücken
86.63.10↔	Kleinfl Vollhaut an D Kopf (auss Lip und Mund)	86.67.16↔	Kleinfl temporäres HautRegenergraft an d Bauchreg
86.63.11↔	Kleinflächiges Vollhauttransplantat an den Hals	86.67.17↔	Kleinfl temp HautRegenergraft an d untere Extrem
86.63.12↔	Kleinflächiges Vollhauttransplantat an Schulter und Oberarm	86.67.19↔	Kleinfl temporäres HautRegenerationsgraft an And Lok
86.63.13↔	Kleinflächiges Vollhauttransplantat an den Unterarm	86.67.20↔	Grofl temporäres HautRegenerationsgraft an D Kopf
86.63.15↔	Kleinfl Vollhauttransplantat an Bruw, Bauch und Rücken	86.67.21↔	Großflächiges temporäres Haut-Regenerationsgraft an den Hals
86.63.16↔	Kleinfl Vollhauttransplantat an d Leisten und Genreg	86.67.22↔	Grofl temporäres HautRegenergraft an Schulter und Oba
86.63.17↔	Kleinflächiges Vollhauttransplantat an das Gesäß	86.67.23↔	Großfl temporäres Haut-Regenerationsgraft an den Unterarm
86.63.18↔	Kleinfl Vollhauttransplantat an Os und Unterschenkel	86.67.24↔	Großflächiges temporäres Haut-Regenerationsgraft an die Hand
86.63.19↔	Kleinflächiges Vollhauttransplantat an andere Lokalisation	86.67.25↔	Grofl temporäres HautRegenergraft an Bruw und Rücken
86.63.1a↔	Kleinflächiges Vollhauttransplantat an den Fuß	86.67.26↔	Grofl temporäres HautRegenerationsgraft an d Bauchreg
86.63.20↔	Grofl Vollhaut an D Kopf (auss Lip und Mund)	86.67.27↔	Grofl temporäres HautRegenergraft an d untere Extrem
86.63.21↔	Großflächiges Vollhauttransplantat an den Hals	86.67.29↔	Grofl temporäres HautRegenerationsgraft an And Lok
86.63.22↔	Großflächiges Vollhauttransplantat an Schulter und Oberarm	86.67.30↔	Permanenter Hautersatz durch Epidermisersatzmaterial
86.63.23↔	Großflächiges Vollhauttransplantat an den Unterarm	86.67.31↔	Permanenter Hautersatz durch Dermisersatzmaterial
86.63.25↔	Grofl Vollhauttransplantat an Bruw, Bauch und Rücken	86.67.99↔	Haut-Regenerationsgraft, sonstige
86.63.26↔	Grofl Vollhauttransplantat an d Leisten und Genreg	86.69.00↔	Sonst Hauttransplantation an andere Lokalisationen, n.n.bez.
86.63.27↔	Großflächiges Vollhauttransplantat an das Gesäß	86.69.10↔	Klfl Spalthauttx an D Kopf (auss Lip und Mund)
86.63.28↔	Grofl Vollhauttransplantat an Os und Unterschenkel	86.69.11↔	Kleinflächige Spalthauttransplantation an den Hals

86.69.12↔	Kleinfl Spalthauttransplantation an Schulter u Oberarm	86.74.36↔	Klfl Transpositionsplastik an d Leisten und Genreg
86.69.13↔	Kleinflächige Spalthauttransplantation an den Unterarm	86.74.37↔	Kleinflächige Transpositionsplastik am Gesäß
86.69.14↔	Kleinflächige Spalthauttransplantation an die Hand	86.74.38↔	Klfl Transpositionsplastik an Os und Unterschenkel
86.69.15↔	Kleinfl Spalthauttransplantation an Brustwand und Rücken	86.74.39↔	Kleinfl Transpositionsplastik, an andere Lokalisationen
86.69.16↔	Kleinflächige Spalthauttransplantation an der Bauchregion	86.74.3a↔	Kleinflächige Transpositionsplastik am Fuß
86.69.17↔	Klfl Spalthauttransplantation an d Leisten und Genreg	86.74.40↔	Kleinfl Insellappenplastik am Kopf (außer Lippe und Mund)
86.69.18↔	Klfl Spalthauttransplantation an Os und Unterschenkel	86.74.41↔	Kleinflächige Insellappenplastik am Hals
86.69.19↔	Kleinfl Spalthauttransplantation an andere Lokalisation	86.74.42↔	Kleinflächige Insellappenplastik an Schulter und Oberarm
86.69.1a↔	Kleinflächige Spalthauttransplantation an den Fuß	86.74.43↔	Kleinflächige Insellappenplastik am Unterarm
86.69.20↔	Grofl Spalthautx an D Kopf (auss Lip und Mund)	86.74.44↔	Kleinflächige Insellappenplastik an Brustwand und Rücken
86.69.21↔	Groflächige Spalthauttransplantation an den Hals	86.74.45↔	Kleinflächige Insellappenplastik an der Bauchregion
86.69.22↔	Grofl Spalthauttransplantation an Schulter u Oberarm	86.74.46↔	Kleinflächige Insellappl an d Leisten und Genreg
86.69.23↔	Groflächige Spalthauttransplantation an den Unterarm	86.74.47↔	Kleinflächige Insellappenplastik am Gesäß
86.69.24↔	Groflächige Spalthauttransplantation an die Hand	86.74.48↔	Klfl Insellappl an Oberschenkel und Unterschenkel
86.69.25↔	Grofl Spalthauttransplantation an Brustwand und Rücken	86.74.49↔	Kleinflächige Insellappenplastik, an andere Lokalisationen
86.69.26↔	Groflächige Spalthauttransplantation an die Bauchregion	86.74.4a↔	Kleinflächige Insellappenplastik am Fuß
86.69.27↔	Grofl Spalthauttransplantation an d Leist und Genreg	86.74.50↔	Kleinflächige Z-Plastik am Kopf (außer Lippe und Mund)
86.69.28↔	Groflächige Spalthauttransplantation an das Gesäß	86.74.51↔	Kleinflächige Z-Plastik am Hals
86.69.29↔	Groflächige Spalthauttransplantation an andere Lokalisation	86.74.52↔	Kleinflächige Z-Plastik an Schulter und Oberarm
86.69.2a↔	Grofl Spalthauttransplantation an Os und Unterschenkel	86.74.53↔	Kleinflächige Z-Plastik am Unterarm
86.69.2b↔	Groflächige Spalthauttransplantation an den Fuß	86.74.54↔	Kleinflächige Z-Plastik an Brustwand und Rücken
86.69.99↔	Sonst Hauttransplantation an andere Lokalisationen, sonst	86.74.55↔	Kleinflächige Z-Plastik an der Bauchregion
86.70↔	Gestielte oder freie Lappen, n.n.bez.	86.74.56↔	Kleinflächige Z-Plastik an der Leisten- und Genitalregion
86.71↔	Harauspräp und Vorbereiten von gestielt oder fr Lappen	86.74.57↔	Kleinflächige Z-Plastik am Gesäß
86.72↔	Verschiebung eines gestielten Lappens	86.74.58↔	Kleinflächige Z-Plastik an Oberschenkel und Unterschenkel
86.73.00↔	Anbr von gestieltem oder fr Lappen an d Hand, n.n.bez.	86.74.59↔	Kleinflächige Z-Plastik, an andere Lokalisationen
86.73.10↔	Kleinflächige Dehnungsplastik an die Hand	86.74.5a↔	Kleinflächige Z-Plastik am Fuß
86.73.11↔	Kleinflächige Verschiebe-Rotationsplastik an die Hand	86.74.99↔	Anbr von gestielt oder fr Lappen an And Lok, sonstige
86.73.12↔	Kleinflächige Transpositionsplastik an die Hand	86.75.00↔	Revision von gestieltem oder freiem Lappen, n.n.bez.
86.73.13↔	Kleinflächige Insellappenplastik an die Hand	86.75.10↔	Revision von gestielt o fr Lp o fr Hauttx d Kopfes
86.73.14↔	Kleinflächige Z-Plastik an die Hand	86.75.11↔	Revision von gestielt o fr Lp o fr Hauttx d Halses
86.73.20↔	Groflächige Dehnungsplastik an die Hand	86.75.12↔	Rev von gestielt o fr Lp o fr Hauttx von Schult u Oba
86.73.21↔	Groflächige Verschiebe-Rotationsplastik an die Hand	86.75.13↔	Revision von gestielt o fr Lp o fr Hauttx d Unterarmes
86.73.22↔	Groflächige Transpositionsplastik an die Hand	86.75.14↔	Revision von gestielt oder fr Lp oder fr Hauttx d Hand
86.73.23↔	Groflächige Insellappenplastik an die Hand	86.75.15↔	Rev von gestielt o fr Lp o fr Hauttx d Bruw und Rücken
86.73.24↔	Groflächige Z-Plastik an die Hand	86.75.16↔	Revision von gestielt o fr Lp o fr Hauttx d Bauchreg
86.73.29↔	Sonstige lokale Lappenplastik an die Hand	86.75.17↔	Rev von gestielt o fr Lp o fr Hauttx d unteren Extrem
86.73.30↔	Anbr von fr Lappen mit mikrovasculärer Anast an d Hand	86.75.19↔	Revision von gestielt o fr Lp o fr Hauttx and Lok
86.73.40↔	Anbr von gestielt reg o gestielt Fernl an d Hand	86.75.99↔	Revision von gestieltem oder freiem Lappen, sonstige
86.73.80↔	Komb plastische Eingriffe an Haut und Unterhaut der Hand	86.76.00↔	Anbr von gestielt o fr Lp an And Lok, Grofl, n.n.bez.
86.73.99↔	Anbr von gestielten oder fr Lappen an d Hand, sonstige	86.76.10↔	Groflächige Dehnungsplastik am Kopf (außer Lippe und Mund)
86.74.00↔	Anbr von gestielt oder fr Lappen an And Lok, n.n.bez.	86.76.11↔	Groflächige Dehnungsplastik am Hals
86.74.10↔	Kleinflächige Dehnungsplastik am Kopf (außer Lippe und Mund)	86.76.12↔	Groflächige Dehnungsplastik an Schulter und Oberarm
86.74.11↔	Kleinflächige Dehnungsplastik am Hals	86.76.13↔	Groflächige Dehnungsplastik am Unterarm
86.74.12↔	Kleinflächige Dehnungsplastik an Schulter und Oberarm	86.76.14↔	Groflächige Dehnungsplastik an Brustwand und Rücken
86.74.13↔	Kleinflächige Dehnungsplastik am Unterarm	86.76.15↔	Groflächige Dehnungsplastik an der Bauchregion
86.74.14↔	Kleinflächige Dehnungsplastik an Brustwand und Rücken	86.76.16↔	Grofl Dehnungsplastik an der Leisten- u Genitalregion
86.74.15↔	Kleinflächige Dehnungsplastik an der Bauchregion	86.76.17↔	Groflächige Dehnungsplastik am Gesäß
86.74.16↔	Kleinfl Dehnungsplastik an der Leisten- u Genitalregion	86.76.19↔	Groflächige Dehnungsplastik, an andere Lokalisationen
86.74.17↔	Kleinflächige Dehnungsplastik am Gesäß	86.76.1a↔	Grossfl Dehnungsplastik an Oberschenkel und Unterschenkel
86.74.18↔	Kleinfl Dehnungsplastik an Oberschenkel und Unterschenkel	86.76.1b↔	Groflächige Dehnungsplastik am Fuß
86.74.19↔	Kleinflächige Dehnungsplastik, an andere Lokalisationen	86.76.20↔	Grofl VerschiebeRotationspl a Kopf (auss Lip u Mund)
86.74.1a↔	Kleinflächige Dehnungsplastik am Fuß	86.76.21↔	Groflächige Verschiebe-Rotationsplastik am Hals
86.74.20↔	Klfl VerschiebeRotationspl a Kopf (auss Lip und Mund)	86.76.22↔	Grossfl Verschiebe-Rotationsplastik an Schulter und Oberarm
86.74.21↔	Kleinflächige Verschiebe-Rotationsplastik am Hals	86.76.23↔	Groflächige Verschiebe-Rotationsplastik am Unterarm
86.74.22↔	Klfl VerschiebeRotationsplastik an Schulter und Oba	86.76.24↔	Grossfl Verschiebe-Rotationsplastik an Brustwand und Rücken
86.74.23↔	Kleinflächige Verschiebe-Rotationsplastik am Unterarm	86.76.25↔	Groflächige Verschiebe-Rotationsplastik an der Bauchregion
86.74.25↔	Klfl VerschiebeRotationsplastik an Bruw und Rücken	86.76.26↔	Grofl VerschiebeRotationspl an d Leist und Genreg
86.74.26↔	Kleinflächige Verschiebe-Rotationsplastik an der Bauchregion	86.76.27↔	Groflächige Verschiebe-Rotationsplastik am Gesäß
86.74.27↔	Klfl VerschiebeRotationspl an d Leist und Genreg	86.76.28↔	Grofl VerschiebeRotationspl an Os und Unterschenkel
86.74.28↔	Kleinflächige Verschiebe-Rotationsplastik am Gesäß	86.76.29↔	Grossfl Verschiebe-Rotationsplastik an andere Lokalisation
86.74.29↔	Klfl VerschiebeRotationsplastik, an And Lok	86.76.2a↔	Groflächige Verschiebe-Rotationsplastik am Fuß
86.74.2a↔	Klfl VerschiebeRotationspl an Os und Unterschenkel	86.76.30↔	Grofl Transpositionsplastik a Kopf (auss Lip und Mund)
86.74.2b↔	Kleinflächige Verschiebe-Rotationsplastik am Fuß	86.76.31↔	Groflächige Transpositionsplastik am Hals
86.74.30↔	Klfl Transpositionsplastik a Kopf (auss Lip und Mund)	86.76.32↔	Groflächige Transpositionsplastik an Schulter und Oberarm
86.74.31↔	Kleinflächige Transpositionsplastik am Hals	86.76.33↔	Groflächige Transpositionsplastik am Unterarm
86.74.32↔	Kleinflächige Transpositionsplastik an Schulter und Oberarm	86.76.34↔	Groflächige Transpositionsplastik an Brustwand und Rücken
86.74.33↔	Kleinflächige Transpositionsplastik am Unterarm	86.76.35↔	Groflächige Transpositionsplastik an der Bauchregion
86.74.34↔	Kleinflächige Transpositionsplastik an Brustwand und Rücken	86.76.36↔	Grofl Transpositionsplastik an d Leisten und Genreg
86.74.35↔	Kleinflächige Transpositionsplastik an der Bauchregion	86.76.37↔	Groflächige Transpositionsplastik am Gesäß



86.76.38↔	Groß Transpositionsplastik an Os und Unterschenkel	86.81↔	Straffungsoperation am Gesicht
86.76.39↔	Großflächige Transpositionsplastik an andere Lokalisation	86.82↔	Rhytidektomie am Gesicht
86.76.3a↔	Großflächige Transpositionsplastik am Fuß	86.83.00↔	Gewebereduktionsplastik, n.n.bez.
86.76.40↔	Grossfl Insellappenplastik am Kopf (außer Lippe und Mund)	86.83.13↔	Gewebereduktionsplastik an Unterarm
86.76.41↔	Großflächige Insellappenplastik am Hals	86.83.14↔	Gewebereduktionsplastik an Hand
86.76.42↔	Großflächige Insellappenplastik an Schulter und Oberarm	86.83.15↔	Gewebereduktionsplastik an der Bauchregion
86.76.43↔	Großflächige Insellappenplastik am Unterarm	86.83.16↔	Gewebereduktionsplastik an d Leist u Genreg o a Gesäß
86.76.44↔	Großflächige Insellappenplastik an Brustwand und Rücken	86.83.17↔	Gewebereduktionsplastik an der unteren Extremität
86.76.45↔	Großflächige Insellappenplastik an der Bauchregion	86.83.19↔	Gewebereduktionsplastik an anderer Lokalisation
86.76.46↔	Groß Insellappenplastik an d Leisten und Genreg	86.83.99↔	Gewebereduktionsplastik, sonstige
86.76.47↔	Großflächige Insellappenplastik am Gesäß	86.85.00↔	Korrektur einer Syndaktylie, n.n.bez.
86.76.48↔	Groß Insellappl an Oberschenkel und Unterschenkel	86.85.30↔	Tr e kmpl Syndkt m Vrschpl, Kppnpl o Seitnbrk, d Hnd
86.76.49↔	Großflächige Insellappenplastik, an andere Lokalisationen	86.85.40↔	Tr e kmpl Syndkt m Vrschpl, Kppnpl o Seitnbrk, d Fsss
86.76.4a↔	Großflächige Insellappenplastik am Fuß	86.85.50↔	Res gedop Ant b Syndakt o Polydakt m Gelrek, d Hand
86.76.99↔	Anbr von gestielt o fr Lp an And Lok, GroFl, sonstige	86.85.60↔	Res gedop Ant b Syndakt o Polydakt m Gelrek, d Fusses
86.77.00↔	Anbringen von sonstiger lokaler Lappenplastik, n.n.bez.	86.85.70↔	Korrektur e Polysyndaktylie d Fusion gedop Ant, d Hand
86.77.10↔	Sonst lokale Lappenplastik am Kopf (außer Lippe und Mund)	86.85.80↔	Korr e Polysyndaktylie d Fusion gedop Ant, d Fusses
86.77.11↔	Sonstige lokale Lappenplastik am Hals	86.85.99↔	Korrektur einer Syndaktylie, sonstige
86.77.12↔	Sonstige lokale Lappenplastik an Schulter und Oberarm	86.88.00↔	Sonstige (temporäre) Weichteildeckung, n.n.bez.
86.77.13↔	Sonstige lokale Lappenplastik am Unterarm	86.88.10↔	Klfl Weichteildeckung d kult Keratinozyten a Kopf
86.77.14↔	Sonstige lokale Lappenplastik an Brustwand und Rücken	86.88.11↔	Klfl Weichteildeckung d kultivierte Keratinozyten a Ha
86.77.15↔	Sonstige lokale Lappenplastik an der Bauchregion	86.88.12↔	Klfl Weichtd d kult Keratinozyten an Schult u Oba
86.77.16↔	Sonst lokale Lappenplastik an der Leisten- und Genitalregion	86.88.13↔	Klfl Weichteildeckung d kult Keratinozyten a Unterarm
86.77.17↔	Sonstige lokale Lappenplastik am Gesäß	86.88.14↔	Klfl Weichteildeckung d kult Keratinozyten an d Hand
86.77.18↔	Sonst lokale Lappenplastik an Oberschenkel und Uschenkel	86.88.15↔	Klfl Weichtd d kult Keratinozyten a Bruw u Rücken
86.77.19↔	Sonstige lokale Lappenplastik, an andere Lokalisationen	86.88.16↔	Klfl Weichtd d kult Keratinozyten an d Bauchreg
86.77.1a↔	Sonstige lokale Lappenplastik am Fuß	86.88.17↔	Klfl Weichtd d kult Keratinozyten an d unt Extrem
86.77.99↔	Anbringen von sonstiger lokaler Lappenplastik, sonstige	86.88.19↔	Klfl Weichteildeckung d kult Keratinozyten an and Lok
86.78.00↔	Sonstige Lappenplastiken, n.n.bez.	86.88.20↔	Klfl temp Weichteildeckung d Komb mehr Verf a Kopf
86.78.10↔	Anbr v fr Lp m mkrvsk Anst a Kpf (auss Lp u Mnd)	86.88.21↔	Klfl temp Weichteildeckung d Komb mehr Verfahren a Ha
86.78.11↔	Anbr von fr Lappen mit mikrovasculärer Anast a Hals	86.88.22↔	Klfl temp Weichtd d Komb mehr Verf an Schult u Oba
86.78.12↔	Anbr von fr Lp m mikrovask Anast an Schulter und Oba	86.88.23↔	Klfl temp Weichteildeckung d Komb mehr Verf a Unta
86.78.13↔	Anbr von fr Lp mit mikrovasculärer Anast a Unterarm	86.88.24↔	Klfl temp Weichteildeckung d Komb mehr Verf an d Hand
86.78.14↔	Anbr von fr Lp m mikrovask Anast an Bruw und Rücken	86.88.25↔	Klfl temp Weichtd d Komb mehr Verf an Bruw u Rücken
86.78.15↔	Anbr von fr Lp mit mikrovasculärer Anast an Bauchreg	86.88.26↔	Klfl temp Weichtd d Komb mehr Verf an d Bauchreg
86.78.16↔	Anbr von fr Lp m mikrovask Anast an d Leist u Genreg	86.88.27↔	Klfl temp Weichtd d Komb mehr Verf an d unt Extrem
86.78.17↔	Anbr von fr Lappen mit mikrovasculärer Anast a Gesäß	86.88.29↔	Klfl temp Weichteildeckung d Komb mehr Verf an and Lok
86.78.18↔	Anbr von fr Lp m mikrovask Anast an d unteren Extrem	86.88.30↔	Grfl Weichtd d klt Ktrtnzytn an and Teil d Kpfs
86.78.19↔	Anbr von fr Lp mit mikrovasculärer Anast an And Lok	86.88.31↔	Groß Weichteildeckung d kult Keratinozyten a Ha
86.78.20↔	Anbr v gstielt rg Lp o gstielt Fmnl a Kpf (auss Lp u Mnd)	86.88.32↔	Groß Weichtd d kult Keratinozyten an Schult u Oba
86.78.21↔	Anbr von gestielt regionalem Lp o gestielt Fmnl a Ha	86.88.33↔	Groß Weichteildeckung d kult Keratinozyten a Unterarm
86.78.22↔	Anbr v gstielt rg Lp o gstielt Fmnl an Schlnt u Ob	86.88.34↔	Groß Weichteildeckung d kult Keratinozyten an d Hand
86.78.23↔	Anbr von gestielt reg Lp o gestielt Fmnl a Unterarm	86.88.35↔	Groß Weichtd d kult Keratinozyten an Bruw u Rücken
86.78.24↔	Anbr v gstielt rg Lp o gstielt Fmnl an Brw u Rückn	86.88.36↔	Groß Weichtd d kult Keratinozyten an d Bauchreg
86.78.25↔	Anbr v gestielt reg Lp o gestielt Fmnl an d Bauchreg	86.88.37↔	Groß Weichtd d kult Keratinozyten an d unt Extrem
86.78.26↔	Anbr v gstielt rg Lp o gstielt Fmnl an d Leist u Gnrg	86.88.39↔	Groß Weichteildeckung d kult Keratinozyten an and Lok
86.78.27↔	Anbr von gestielt reg Lp o gestielt Fmnl a Gesäß	86.88.40↔	Grfl tmp Weichtd d Kmb mhr Vrf an and Teil d Kpfs
86.78.28↔	Anbr v gstielt rg Lp o gstielt Fmnl an d unt Extrem	86.88.41↔	Groß temp Weichteildeckung d Komb mehr Verfahren a Ha
86.78.29↔	Anbr von gestielt reg Lp o gestielt Fmnl an And Lok	86.88.42↔	Groß temp Weichtd d Komb mehr Verf an Schult u Oba
86.78.30↔	Komb Plast Engr an Haut u Unth d Kpfs (auss Lp u Mnd)	86.88.43↔	Groß temp Weichteildeckung d Komb mehr Verf a Unta
86.78.31↔	Komb plastische Eingr an Haut und Unterhaut d Halses	86.88.44↔	Groß temp Weichteildeckung d Komb mehr Verf an d Hand
86.78.32↔	Komb Plast Eingr an Haut u Unterhaut von Schult u Oba	86.88.45↔	Groß temp Weichtd d Komb mehr Verf an Bruw u Rücken
86.78.33↔	Komb Plast Eingr an Haut und Unterhaut d Unterarmes	86.88.46↔	Groß temp Weichtd d Komb mehr Verf an d Bauchreg
86.78.34↔	Komb Plast Eingr an Haut u Unterhaut von Bruw u Rücken	86.88.47↔	Groß temp Weichtd d Komb mehr Verf an d unt Extrem
86.78.35↔	Komb Plast Eingr an Haut und Unterhaut von Bauchreg	86.88.49↔	Groß temp Weichtd d Komb mehr Verf an and Lok
86.78.36↔	Komb Plast Eingr an Haut u Unterhaut d Leist u Genreg	86.88.90↔	Sonstige temporäre Weichteildeckung am Kopf
86.78.37↔	Komb plastische Eingr an Haut und Unterhaut d Gesäßes	86.88.91↔	Sonstige temporäre Weichteildeckung am Hals
86.78.38↔	Komb Plast Eingr an Haut u Unterhaut d unteren Extrem	86.88.92↔	Sonst temporäre Weichteildeckung an Schulter und Oberarm
86.78.39↔	Komb plastische Eingr an Haut und Unterhaut and Lok	86.88.93↔	Sonstige temporäre Weichteildeckung am Unterarm
86.78.40↔	Anbr v sonst gestielt o fr Lp a Kopf (auss Lip u Mund)	86.88.94↔	Sonstige temporäre Weichteildeckung an der Hand
86.78.41↔	Anbringen von sonstm gestielten oder freien Lappen am Hals	86.88.95↔	Sonst temporäre Weichteildeckung an Brustwand und Rücken
86.78.42↔	Anbr von sonstigem gestielt o fr Lp an Schult und Oba	86.88.96↔	Sonstige temporäre Weichteildeckung an der Bauchregion
86.78.43↔	Anbr von sonstigem gestielt oder fr Lappen a Unterarm	86.88.97↔	Sonst temporäre Weichteildeckung an der unteren Extremität
86.78.44↔	Anbr von sonstigem gestielt o fr Lp an Bruw und Rücken	86.88.99↔	Sonstige temporäre Weichteildeckung, sonstige
86.78.45↔	Anbr von sonstigem gestielt oder fr Lp an d Bauchreg	86.89.00↔	Sonstige Plast Reko an Haut und Subkutan, n.n.bez.
86.78.46↔	Anbr von sonst gestielt o fr Lp an d Leist und Genreg	86.89.10↔	Lappenstieldurchtrennung nach Hautplastik am Kopf
86.78.47↔	Anbringen von sonstm gestielten o freien Lappen am Gesäß	86.89.11↔	Lappenstieldurchtrennung nach Hautplastik am Hals
86.78.48↔	Anbr von sonst gestielt o fr Lp an d unteren Extrem	86.89.12↔	Lappenstieldurchtrennung n Hautplastik an Schulter u Axilla
86.78.49↔	Anbr von sonstigem gestielt oder fr Lappen an And Lok	86.89.13↔	Lappenstidurcht nach Hautpl an Oberarm und Ellb
86.78.99↔	Sonstige Lappenplastiken, sonstige	86.89.14↔	Lappenstieldurchtrennung nach Hautplastik am Unterarm

86.89.15↔	Lappenstieldurchtrennung nach Hautplastik an der Hand	92.23.08↔	Hochvoltstrahlentherapie: andere Isotope
86.89.16↔	Lappenstieldurch nach Hautpl an Bruw, Bauch und Rücken	92.23.09↔	Telekobaltgerät, Sonstige
86.89.17↔	Lappenstieldurch nach Hautpl an d Leisten und Genreg	92.24.00↔	Teleradioth mit Photonen, Linearbeschleuniger, n.n.bez.
86.89.18↔	Lappenstieldurchtrennung nach Hautplastik am Gesäß	92.24.01↔	Teleradth m Phot, Linbesch, Großfeldbestrahlung
86.89.19↔	Lappenstieldurch nach Hautpl an and Lokalisation	92.24.02↔	Teleradth m Phot, Linbesch, Halbkörperbestrahlung
86.89.1a↔	Lappenstieldurch nach Hautpl an Oberschenkel und Knie	92.24.03↔	Teleradth m Phot, Linbesch, Ganzkörperbestrahlung
86.89.1b↔	Lappenstieldurch nach Hautpl an Unterschenkel und Fuß	92.24.04↔	Teleradiotherapie m Phot, Linbesch, Intraop Strahlth
86.89.80↔	Revision einer Hautplastik am Kopf	92.24.09↔	Teleradiotherapie mit Photonen, Linearbeschleuniger, sonst
86.89.84↔	Revision einer Hautplastik am Unterarm	92.24.11↔	Tlrdth m Pht, Lnbsch, bs z 2 Bstrf: M bildgst Enst
86.89.85↔	Revision einer Hautplastik an der Hand	92.24.12↔	Tlrdth m Pht, Lnbsch, mhr als 2 Bstrf: M bildgst Enst
86.89.87↔	Revision e Hautpl an d Leisten und Genreg und a Gesäß	92.24.13↔	Tlrdth m Pht, Lnbsch, 3Dgpl Bstr: M bildgst Enst
86.89.88↔	Revision einer Hautplastik an der unteren Extremität	92.24.14↔	Tlrdth m Pht, Lnbsch, intrmd Rdiioth: M bildgst Enst
86.89.89↔	Revision einer Hautplastik an anderer Lokalisation	92.24.21↔	Tlrdth m Pht, Lnbsch, bs z 2 Bstrf: Oh bildgst Enst
86.89.99↔	Sonstige Plast Reko an Haut und Subkutan, sonstige	92.24.22↔	Tlrdth m Pht, Lnbsch, mhr als 2 Bstrf: Oh bildgst Enst
86.91↔	Exzision von Haut zur Transplantation	92.24.23↔	Tlrdth m Pht, Lnbsch, 3Dgpl Bstr: Oh bildgst Enst
86.93.00↔	Einsetzen eines Gewebeexpanders, n.n.bez.	92.24.24↔	Tlrdth m Pht, Lnbsch, intrmd Rdiioth: Oh bildgst Enst
86.93.10↔	Einsetzen eines Gewebeexpanders am Kopf	92.24.30↔	Tlrdth m Pht: hchkmplx Rdiioth m spzialisier Assttng
86.93.11↔	Einsetzen eines Gewebeexpanders am Hals	92.25.00↔	Teleradioth mit Elektronen, Linearbeschleuniger, n.n.bez.
86.93.12↔	Einsetzen eines Gewebeexpanders an Schulter und Oberarm	92.25.01↔	Teleradth m Elekt, Linbesch, Großfeldbestrahlung
86.93.13↔	Einsetzen eines Gewebeexpanders am Unterarm	92.25.02↔	Teleradth m Elekt, Linbesch, Halbkörperbestrahlung
86.93.14↔	Einsetzen eines Gewebeexpanders an der Hand	92.25.03↔	Teleradth m Elekt, Linbesch, Ganzkörperbestrahlung
86.93.15↔	Einsetzen eines Gewebeexpanders an Brustwand und Rücken	92.25.04↔	Teleradiotherapie m Elekt, Linbesch, Intraop Strahlth
86.93.16↔	Einsetzen eines Gewebeexpanders an der Bauchregion	92.25.09↔	Teleradiotherapie mit Elektronen, Linearbeschleuniger, sonst
86.93.18↔	Einsetzen eines Gewebeexpanders an der unteren Extremität	92.25.11↔	Teleradiotherapie m Elekt, Linbesch, m bildgest Einst
86.93.99↔	Einsetzen eines Gewebeexpanders, sonstige	92.25.12↔	Tlrdth m Elkt, Lnbsch, bs z 2 Bstrf, m bildgst Enst
86.94.00↔	Eins o Ers v Plsgnrt e Neurstm, Enzllsys, N spzf ob auflb, nnbz	92.25.13↔	Tlrdth m Elkt, Lnbsch, mhr als 2 Bstrf, m bildgst Enst
86.94.10↔	Enstz v Plsgnrt e intrkr Neurstm, Enzllsys, N wiedrauf	92.25.14↔	Tlrdth m Elkt, Lnbsch, 3Dgpl Bstr, m bildgst Enst
86.94.11↔	Enstz v Plsgnrt e epd Neurstm, Enzllsys, N wiedrauf	92.25.15↔	Tlrdth m Elkt, Lnbsch, intrmd Rdiioth, m bildgst Enst
86.94.12↔	Enstz v Plsgnrt e prph Neurstm, Enzllsys, N wiedrauf	92.25.21↔	Tlrdth m Elkt, Lnbsch, bs z 2 Bstrf, oh bildgst Enst
86.94.20↔	Erstz v Plsgnrt e intrkr Neurstm, Enzllsys, N wiedrauf	92.25.22↔	Tlrdth m Elkt, Lnbsch, mhr als 2 Bstrf, oh bildgst Enst
86.94.21↔	Erstz v Plsgnrt e epd Neurstm, Enzllsys, N wiedrauf	92.25.23↔	Tlrdth m Elkt, Lnbsch, 3Dgpl Bstr, oh bildgst Enst
86.94.22↔	Erstz v Plsgnrt e prph Neurstm, Enzllsys, N wiedrauf	92.25.24↔	Tlrdth m Elkt, Lnbsch, intrmd Rdiioth, oh bildgst Enst
86.94.99↔	Eins o Ers v Plsgnrt e Neurstm, Enzllsys, N spzf ob auflb, so	92.26.00↔	Teleradiotherapie mit anderen Partikelstrahlen, n.n.bez.
86.95.00↔	Eins o Ers v Plsgnrt e Neurstm, Mhrlysys, N spzf ob auflb, nnbz	92.26.10↔	Protonentherapie, bis zu 2 Bestrf, oh bildgest Einst
86.95.10↔	Enstz v Plsgnrt e intrkr Neurstm, Mhrlysys, N wiedrauf	92.26.11↔	Protonentherapie, bis zu 2 Bestrf, mit bildgest Einst
86.95.11↔	Enstz v Plsgnrt e epd Neurstm, Mhrlysys, N wiedrauf	92.26.20↔	Prtnnthrpie, mhr als 2 Bstrf, oh bildgst Enst
86.95.12↔	Enstz v Plsgnrt e prph Neurstm, Mhrlysys, N wiedrauf	92.26.21↔	Prtnnthrpie, mhr als 2 Bstrf, m bildgst Enst
86.95.20↔	Erstz v Plsgnrt e intrkr Neurstm, Mhrlysys, N wiedrauf	92.26.99↔	Teleradiotherapie mit anderen Partikelstrahlen, sonst
86.95.21↔	Erstz v Plsgnrt e epd Neurstm, Mhrlysys, N wiedrauf	92.27.00↔	Imp/Eins radak Elm (Brchyth m umschl Rdion), Körperb, S o nnbz
86.95.22↔	Erstz v Plsgnrt e prph Neurstm, Mhrlysys, N wiedrauf	92.27.10↔	Imp/Eins radak Elm (Brchyth m umschl Rdion), w Geschl, nnbz
86.95.99↔	Eins o Ers v Plsgnrt e Neurstm, Mhrlysys, N spzf ob auflb, so	92.27.11↔	Imp o Eins rdioakt Elm (Brchyth m umschl Rdion), intraut
86.96.00↔	Enstz o Erstz v snst Plsgnrt e Neurstm, n.n.bz.	92.27.12↔	Imp o Eins rdioakt Elm (Brchyth m umschl Rdion), intrvg
86.96.10↔	Einsetz von Pulsgenerator zur Vorderwurzelstimulation	92.27.13↔	Imp/Eins radak Elm (Brchyth m umschl Rdion), intu u intv kmb
86.96.11↔	Einsetzen von Pulsgenerator zur Vagusnervstimulation	92.27.21↔	Imp o Eins rdioakt Elm (Brchyth m umschl Rdion), Körperb
86.96.20↔	Ersetzen von Pulsgenerator zur Vorderwurzelstimulation	92.27.22↔	Imp/Eins radak Elm (Brchyth m umschl Rdion), intrkvär
86.96.21↔	Ersetzen von Pulsgenerator zur Vagusnervstimulation	92.27.23↔	Imp/Eins radak Elm (Brchyth m umschl Rdion), intrlml
86.96.99↔	Einsetz o Ersetz von sonst Pulsgenerat e Neurostim, so	92.27.30↔	Imp o Eins rdioakt Elm (Brchyth m umschl Rdion), Gf nnbz
86.97↔	Enstz o Erstz v auflb Plsgnrt e Neurstm, Enzllsys	92.27.31↔	Imp/Eins radak Elm (Brchyth m umschl Rdion), Kmrgefäss
86.98.00↔	Eins o Erstz v auflb Plsgnrt e Neurstm, Mhrlysys, nnbz	92.27.39↔	Imp o Eins rdioakt Elm (Brchyth m umschl Rdion), so Gf
86.98.10↔	Enstz v auflb Plsgnrt e intrkr Neurstm, Mhrlysys	92.27.40↔	Impl o Eins rdakti Elem(Brachyth m Radionklid), intraop
86.98.11↔	Enstz v auflb Plsgnrt e epd Neurstm, Mhrlysys	92.27.70↔	Radioaktive Moulagen, n.n.bez.
86.98.12↔	Enstz v auflb Plsgnrt e prph Neurstm, Mhrlysys	92.27.71↔	Rdioakt Moulgn: Knstr u Appl v obrfl rdioaktvn Moulgn
86.98.20↔	Erstz v auflb Plsgnrt e intrkr Neurstm, Mhrlysys	92.27.72↔	Rdioakt Moulgn: Knstr u Appl v N auf d Körperb vrw Appl
86.98.21↔	Ersetz v auflb Pulsgenerat e epid Neurostim, Mehrelsys	92.27.73↔	Radioakt Moulagen: Konstr u Appl v Augenapplikatoren
86.98.22↔	Erstz v auflb Plsgnrt e prph Neurstm, Mhrlysys	92.27.79↔	Radioaktive Moulagen, sonstige
86.98.99↔	Enstz o Erstz v auflb Plsgnrt e Neurstm, Mhrlysys, so	92.28.00↔	Injektion oder Instillation von Radioisotopen, n.n.bez.
92.20↔	Infusion von flüssigem Radioisotop	92.28.01↔	Instillation von offenen Radionukliden in Gelenke
92.21.00↔	Oberflächenstrahlentherapie: n.n.bez.	92.28.02↔	Rdiojdh bs 1,2 GBq I131: Oh Gb v rkmb Thyreotr (rhTSH)
92.21.01↔	Oberflächenstrahlentherapie: Bis zu 2 Bestrahlungsfeldern	92.28.03↔	Rdiojdh bs 1,2 GBq I131: M Gb v rkmb Thyreotr (rhTSH)
92.21.02↔	Oberflächenstrahlentherapie: Mehr als 2 Bestrahlungsfelder	92.28.04↔	Rdiojdh üb 1,2 bs u 5 GBq I131: Oh Gb rkmb Thyreotr (rhTSH)
92.22.00↔	Orthovstrth: n.n.bez. Orthovstrth: n.n.bez.	92.28.05↔	Rdiojdh üb 1,2 bs u 5 GBq I131: M Gb rkmb Thyreotr (rhTSH)
92.22.01↔	Orthovoltstrahlentherapie: Bis zu 2 Bestrahlungsfeldern	92.28.06↔	Rdiojdh m 5 u mhr GBq I131: Oh Gb rkmb Thyreotr (rhTSH)
92.22.02↔	Orthovoltstrahlentherapie: Mehr als 2 Bestrahlungsfelder	92.28.07↔	Rdiojdh m 5 u mhr GBq I131: M Gb rkmb Thyreotr (rhTSH)
92.22.11↔	Intraoperative Röntgenstrahlentherapie, bis 300 kV	92.28.11↔	Therapie mit offenen Radionukliden bei Knochenmetastasen
92.22.12↔	Intraoperative Röntgenstrahlentherapie, 300 kV - < 1 MV	92.28.12↔	Intrvnös plliatv Schmrzth m of Rdion b Knchnmtstsn
92.22.19↔	Intraoperative Röntgenstrahlentherapie, sonstige	92.28.13↔	Radiorezeptortherapie m DOTA-konjug Somatostatin-Analoga
92.23.00↔	Hochvoltstrahlentherapie, n.n.bez.	92.28.20↔	Radioimmuntherapie mit 90Y-lbritumomab-Tiuxetan, parenteral
92.23.01↔	Telekobaltgerät bis zu 2 Bestrahlungsfelder	92.28.21↔	Gabe von Jod-131-MIBG (Metajodbenzylguanidin) parenteral
92.23.02↔	Telekobaltgerät 3 bis 4 Bestrahlungsfelder	92.28.31↔	Sel Intravask Radiochemoembolisation m I131Lipiodol
92.23.03↔	Telekobaltgerät mehr als 4 Bestrf oder 3Dgepl Bestr	92.28.32↔	SIRT d Emb v Yttrium90mrkiertn Mkrsphärm



92.28.33↔	Endovaskuläre Brachytherapie mit Rhenium-188	92.29.79↔	Bestrsim für externe Bestr und Brachyth, Sonstige
92.29.00↔	Brachytherapie mit umschlossenen Radionukliden, n.n. bez.	92.29.80↔	Bestrpl für perkutane Bestr und Brachyth, n.n.bez.
92.29.09↔	Brachytherapie mit umschlossenen Radionukliden, sonst	92.29.81↔	Bstrpl f Prkt Bstr u Brchyth, Bstrpl f d intmd Rdioth
92.29.11↔	Intrst Brchyth m Implnt v entfb Str i e Ebn, nied Dssl	92.29.82↔	Bstrpl f Prkt Bstr u Brchyth, Bstrpl m Fsion v CT u MRTBldrn
92.29.12↔	Intrst Brchyth m Impl entfb Str i e Eb, gp Dssl (Plsd ds rt)	92.29.83↔	Bstrpl f Prkt Bstr u Brchyth, Bstrpl f d Brchyth, Mitt
92.29.13↔	Intrst Brchyth m Implnt v entfb Str i e Ebn, hh Dssl	92.29.84↔	Bstrpl f Prkt Bstr u Brchyth, Bstrpl f d Brchyth, kmpl
92.29.19↔	Interst Brachyth m Implant von entfb Str i e Ebene, so	92.29.85↔	Bstrpl f Prkt Bstr u Brchyth, Bstrpl oh indiv Dsspl
92.29.21↔	Intrst Brchyth m Vmpl v entfb Str i mhr Ebnn, nied Dssl	92.29.86↔	Bstrpl f Prkt Bstr u Brchyth, Bstrpl f Prkt Bstr, m ind Dsspl
92.29.22↔	Intrst Brchyth m Vmpl entfb Str i mhr Eb, gp Dssl (Plsd ds rt)	92.29.87↔	Bstrpl f Prkt Bstr u Brchyth, Bstrpl m Fsion v CT u PETBldrn
92.29.23↔	Intrst Brchyth m Vmpl v entfb Str i mhr Ebnn, hh Dssl	92.29.88↔	Bstrpl f Prkt Bstr u Brchyth, Bstrpl m Fsion v CT, MRT u PETBldrn
92.29.24↔	Brchyth m Impl v entf Strlh i mehr Ebn, hohe Lstg,intop	92.29.89↔	Bestrpl für perkutane Bestr und Brachyth, sonstige
92.29.29↔	Intrst Brchyth m Vmpl v entfb Str i mhr Ebnn, so	92.30.00↔	Stereotaktische Bestrahlung, einzeitig, n.n.bez.
92.29.31↔	Intrst Brchyth m Implnt v prmn Str, bs z 10 Quelln	92.30.01↔	Stereotaktische Bestrahlung, einzeitig: Zerebral, n.n.bez.
92.29.32↔	Intrst Brchyth m Implnt v prmn Str, v 10 bs 15 Quelln	92.30.02↔	Stereotaktische Bestrahlung, einzeitig: Extrazerebral, n.n.bez.
92.29.33↔	Intrst Brchyth m Implnt v prmn Str, v 16 bs 20 Quelln	92.30.20↔	Stereot Bestr, einzeit: Zerebral, intmod Radioth
92.29.34↔	Intrst Brchyth m Implnt v prmn Str, v 21 bs 25 Quelln	92.30.21↔	Streot Bstr, einzeit: Zrb, intmd Bgnbstr (IMAT)
92.29.35↔	Intrst Brchyth m Implnt v prmn Str, v 26 bs bs 30 Quelln	92.30.22↔	Stereot Bestr, einzeit: Zerebral, bildgest Einst
92.29.36↔	Intrst Brchyth m Implnt v prmn Str, v 31 bs bs 35 Quelln	92.30.30↔	Stereot Bestr, einzeit: Extrazer, intmod Radioth
92.29.37↔	Intrst Brchyth m Implnt v prmn Str, v 36 bs bs 40 Quelln	92.30.31↔	Streot Bstr, einzeit: Extrzr, intmd Bgnbstr (IMAT)
92.29.38↔	Intrst Brchyth m Implnt v prmn Str, v 41 bs bs 45 Quelln	92.30.32↔	Stereot Bestr, einzeit: Extrazer, bildgest Einst
92.29.39↔	Intrst Brchyth m Implnt v prmn Str, v 46 bs bs 50 Quelln	92.30.99↔	Stereotaktische Bestrahlung, einzeitig, sonstige
92.29.3a↔	Intrst Brchyth m Implnt v prmn Str, v 51 bs bs 55 Quelln	92.31.00↔	Radiochirurgie mit Photonen n.n. bez., zerebral
92.29.3b↔	Intrst Brchyth m Implnt v prmn Str, v 56 bs bs 60 Quelln	92.31.10↔	Radiochirurgie mit Photonen n.n. bez., extrazerebral
92.29.3c↔	Intrst Brchyth m Implnt v prmn Str, v 61 bs bs 65 Quelln	92.32.00↔	Mehrquellige Photon-Radiochirurgie, n.n.bez.
92.29.3d↔	Intrst Brchyth m Implnt v prmn Str, v 66 bs bs 70 Quelln	92.32.01↔	Mehrquellige Photon-Radiochirurgie: Gamma-knife
92.29.3e↔	Intrst Brchyth m Implnt v prmn Str, mhr als 70 Quelln	92.33.00↔	Teilchen-Radiochirurgie, n.n.bez.
92.29.40↔	Brachytherapie mit Oberflächenapplikatoren, n.n.bez.	92.33.01↔	And Hochvstrth: Stereot Bestr, einzeit, zerebral
92.29.49↔	Brachytherapie mit Oberflächenapplikatoren, sonstige	92.33.11↔	And Hochvstrth: Stereot Bestr, einzeit, Extrazer
92.29.51↔	Entf von umschl Radion o inaktiven Appl unt Anästhesie	92.39.00↔	Sonstige stereotaktische Radiochirurgie, n.n.bez.
92.29.60↔	Knstr u Anp v Fx u Bhdhlif b Strhlth, Fxvrr, n.n.bz.	92.39.01↔	And Hochvstrth, Stereot Bestr, frakt,zereb, n.n.bez.
92.29.61↔	Knstr u Anp v Fx u Bhdhlif b Strhlth, Fxvrr, einf	92.39.11↔	And Hchvstrth, Streot Bstr, frkt, Extrzr, n.n.bz.
92.29.62↔	Knstr/Anp v Fx u Bhdhlif b Strhlth, Fxvrr, mitl Schwierigkgrd	92.39.20↔	And Hchvstrth, Streot Bstr, frkt: zrb, intmd Rdioth
92.29.63↔	Knstr u Anp v Fx u Bhdhlif b Strhlth, Fxvrr, kmpl	92.39.21↔	And Hchvstrth, Streot Bstr, frkt: zrb, intmd Bgnbstr (IMAT)
92.29.64↔	Konstr u Anp von Fix u Bhdhlif b Strahlth, Bhdhlif	92.39.22↔	And Hchvstrth, Streot Bstr, frkt: zrb, bldgst Enst
92.29.65↔	Konstr/Anp v Fx u Bhdhlif b Strhlth, indiv Blöck o MLC	92.39.29↔	And Hochvstrth, Stereot Bestr, frakt, zerebral, so
92.29.69↔	Konstr und Anp von Fix und Bhdhlif b Strahlth, so	92.39.30↔	And Hchvstrth, Streot Bstr, frkt: Extrzr, intmd Rdioth
92.29.70↔	Bestrsim für externe Bestr und Brachyth, n.n.bez.	92.39.31↔	And Hchvstrth, Streot Bstr, frkt: Extrzr, intmd Bgnbstr (IMAT)
92.29.71↔	Bstrsm f ext Bstr u Brchyth: CTgst Sm f d ext Bstr	92.39.32↔	And Hchvstrth, Streot Bstr, frkt: Extrzr, bldgst Enst
92.29.72↔	Bstrsm f ext Bstr u Brchyth, CTgst Sm f d Brchyth	92.39.39↔	And Hochvstrth, Stereot Bestr, frakt, Extrazer, so
92.29.73↔	Bstrsm f ext Bstr u Brchyth, Fldfstl m Sm, oh 3DPln	92.41↔	Intraoperative Strahlentherapie mit Elektronen
92.29.74↔	Bstrsm f ext Bstr u Brchyth, Fldfstl m Sm, m 3DPln		

Funktion

Komplizierende Prozeduren
Prä-MDC



Komplizierende Prozeduren Prä-MDC

Komplizierende Prozeduren Prä-MDC

Komplizierende Prozeduren Prä-MDC

Mindestens zwei unterschiedliche Prozeduren aus Tabelle KPP-2 oder Prozedur in Tabelle KPP-2 und mindestens eine Prozedur in Tabelle KPP-3 oder Diagnose in Tabelle KPP-1 und mindestens eine Prozedur in Tabelle KPP-4

Diagnose KPP-1

D65.0	Erworb Afibrinogenämie	D69.53	Heparin-induzierte Thrombozytopenie Typ II
D65.1	Disseminierte intravas Gerinn [DIG, DIC]	R65.1	Syst inflam Response-Synd [SIRS] infekt m Organkomp
D65.2	Erworb Fibrinolyseblutung	R65.3	Syst inflam Response-Synd [SIRS] ni-infekt m Organkomp
D65.9	DefibrinatSynd, nnbez		

Prozedur KPP-2

34.04†↔	Pleuraldrainage (Einsetz e interkost Kath zur Drain)	39.95.83†↔	Hämfl:(CVVH),Antkoag m snst Sbst:>72bs144Std
39.65.00†↔	Extrakorp Membrox [ECMO] und PräECMOTher, n.n.bez.	39.95.84†↔	Hämfl:(CVVH),Antkoag m snst Sbst:>144bs264Std
39.65.01†↔	Interventional lung assist (ILA)	39.95.85†↔	Hämfl:(CVVH),Antkoag m snst Sbst:>264bs432Std
39.65.10†↔	Extrakorp Membrox (ECMO): Dauer d Beh n.n.bez.	39.95.89†↔	Hämfl:Knt,vnv,pmpgtr(CVVH),Antkoag m snst Sbst:Mhr Std
39.65.11†↔	Extrakorp Membrox (ECMO): Dauer d Beh bis unt 48 Std	39.95.a0†↔	Hämfil: Kontinuierlich, artven (CAVH), n.n.bez.
39.65.12†↔	Extrkrp Mmbrox (ECMO): Dauer d Bh 48 bs unt 96 Std	39.95.a1†↔	Hämfil: Kontinuierlich, artven (CAVH): Bis 24 Stunden
39.65.13†↔	Extrakorp Membrox (ECMO): Dauer d Beh: mehr Stunden	39.95.a2†↔	Hämfil: Kont, artven (CAVH): Mehr als 24 bis 72 Std
39.65.20†↔	Prä-ECMO-Therapie	39.95.a3†↔	Hämfil: Kont, artven (CAVH): Mehr als 72 bis 144 Std
39.65.40†↔	Extrakorporale Lungenunterstützung, pumpenlos (PECLA)	39.95.a4†↔	Hämfil: Kont, artven (CAVH): Mehr als 144 bis 264 Std
39.65.50†↔	Anw e min HerzLungenMaschine: Dauer d Beh n.n.bez.	39.95.a5†↔	Hämfil: Kont, artven (CAVH): Mehr als 264 bis 432 Std
39.65.51†↔	Anw e mn HrLngnMschn: Dauer d Bh bs unt 48 Std	39.95.a9†↔	Hämfil: Kontinuierlich, artven (CAVH): Mehr Stunden
39.65.52†↔	Anw e mn HrLngnMschn: Dauer d Bh 48 bs unt 96 Std	39.95.b0†↔	Hämodiafiltration: Intermittierend, n.n.bez.
39.65.59†↔	Anw e min HerzLungenMaschine: Dauer d Beh: mehr Std	39.95.b1†↔	Hämdifil: Intern, Antikoag mit Hep oder ohne Antikoag
39.65.99†↔	Extrakorp Membrox [ECMO] und PräECMOTherapie, so	39.95.b2†↔	Hämdifil: Intern, Antikoag mit sonstigen Substanzen
39.95.10†↔	Hämodialyse: n.n.bez.	39.95.b3†↔	Hämdifil: Verl intern, Antikoag m Hep o oh Antikoag
39.95.19†↔	Hämodialyse: sonstige	39.95.b9†↔	Hämdifil: Verlängert intern, Antikoag m sonst Subst
39.95.20†↔	Hämodialyse: Intermittierend, n.n.bez.	39.95.c0†↔	Hämdfl:(CVVHDF),Antkoag m Hp o oh Antkoag,nnbz
39.95.21†↔	Hämdi: Intern, Antikoag mit Hep oder ohne Antikoag	39.95.c1†↔	Hämdfl:(CVVHDF),Antkoag m Hp o oh Antkoag:Bs24Std
39.95.22†↔	Hämdi: Intern, Antikoag mit sonstigen Substanzen	39.95.c2†↔	Hämdfl:(CVVHDF),Antkoag m Hp o oh Antkoag:>24bs72Std
39.95.23†↔	Hämdi: Verlängert intern, Antikoag m Hep o oh Antikoag	39.95.c3†↔	Hämdfl:(CVVHDF),Antkoag m Hp o oh Antkoag:>72bs144Std
39.95.24†↔	Hämdi: Verlängert intern, Antikoag m sonst Substanzen	39.95.c4†↔	Hämdfl:(CVVHDF),Antkoag m Hp o oh Antkoag:>144bs264Std
39.95.30†↔	Hämd:(CVVHD),Antkoag m Hp o oh Antkoag,nnbz	39.95.c5†↔	Hämdfl:(CVVHDF),Antkoag m Hp o oh Antkoag:>264bs432Std
39.95.31†↔	Hämd:(CVVHD),Antkoag m Hp o oh Antkoag:Bs24Std	39.95.c9†↔	Hämdfl:(CVVHDF),Antkoag m Hp o oh Antkoag:Mhr Std
39.95.32†↔	Hämd:(CVVHD),Antkoag m Hp o oh Antkoag:>24bs72Std	39.95.d0†↔	Hämdfl:Knt,vnv,pmpgtr(CVVHDF),Antkoag m snst Sbst,nnbz
39.95.33†↔	Hämd:(CVVHD),Antkoag m Hp o oh Antkoag:>72bs144Std	39.95.d1†↔	Hämdfl:(CVVHDF),Antkoag m snst Sbst:Bs24Std
39.95.34†↔	Hämd:(CVVHD),Antkoag m Hp o oh Antkoag:>144bs264Std	39.95.d2†↔	Hämdfl:(CVVHDF),Antkoag m snst Sbst:>24bs72Std
39.95.35†↔	Hämd:(CVVHD),Antkoag m Hp o oh Antkoag:>264bs432Std	39.95.d3†↔	Hämdfl:(CVVHDF),Antkoag m snst Sbst:>72bs144Std
39.95.39†↔	Hämd:(CVVHD),Antkoag m Hp o oh Antkoag:Mhr Std	39.95.d4†↔	Hämdfl:(CVVHDF),Antkoag m snst Sbst:>144bs264Std
39.95.40†↔	Hämd:Knt,vnv,pmpgtr(CVVHD),Antkoag m snst Sbst,nnbz	39.95.d5†↔	Hämdfl:(CVVHDF),Antkoag m snst Sbst:>264bs432Std
39.95.41†↔	Hämd:Knt,vnv,pmpgtr(CVVHD),Antkoag m snst Sbst:Bs24Std	39.95.d9†↔	Hämdfl:(CVVHDF),Antkoag m snst Sbst:>432Std
39.95.42†↔	Hämd:(CVVHD),Antkoag m snst Sbst:>24bs72Std	39.95.e0†↔	Hämdifil: Kontinuierlich, artven (CAVHDF), n.n.bez.
39.95.43†↔	Hämd:(CVVHD),Antkoag m snst Sbst:>72bs144Std	39.95.e1†↔	Hämdifil: Kont, artven (CAVHDF): Bis 24 Stunden
39.95.44†↔	Hämd:(CVVHD),Antkoag m snst Sbst:>144bs264Std	39.95.e2†↔	Hämdifil: Knt, artvn (CAVHDF): Mhr als 24 bs 72 Std
39.95.45†↔	Hämd:(CVVHD),Antkoag m snst Sbst:>264bs432Std	39.95.e3†↔	Hämdifil: Knt, artvn (CAVHDF): Mhr als 72 bs 144 Std
39.95.49†↔	Hämd:Knt,vnv,pmpgtr(CVVHD),Antkoag m snst Sbst:Mhr Std	39.95.e4†↔	Hämdifil: Knt, artvn (CAVHDF): Mhr als 144 bs 264 Std
39.95.50†↔	Hämodifiltration, n.n.bez.	39.95.e5†↔	Hämdifil: Knt, artvn (CAVHDF): Mhr als 264 bs 432 Std
39.95.59†↔	Hämodifiltration, sonstige	39.95.e9†↔	Hämdifil: Kont, artven (CAVHDF): Mehr Stunden
39.95.60†↔	Hämodifiltration: Intermittierend, n.n.bez.	39.95.f0†↔	Nierenersvrf zur Ther d Txversag (Niere), n.n.bez.
39.95.61†↔	Hämfil: Intern, Antikoag mit Hep oder ohne Antikoag	39.95.f1†↔	Niemrsvrf z Thr d Txvrsag (Nier): Intrm: 1 bs 3 BhdI
39.95.62†↔	Hämfil: Intern, Antikoag mit sonstigen Substanzen	39.95.f2†↔	Niemrsvrf z Thr d Txvrsag (Nier): Intrm: 4 bs 5 BhdI
39.95.63†↔	Hämfil: Verl intern, Antikoag m Hep o oh Antikoag	39.95.f3†↔	Niemrsvrf z Thr d Txvrsag (Nier): Intrm: 6 bs 10 BhdI
39.95.64†↔	Hämfil: Verlängert intern, Antikoag m sonst Substanzen	39.95.f9†↔	Niemrsvrf z Thr d Txvrsag (Nier): Intrm: mhr BhdI
39.95.70†↔	Hämfl:(CVVH),Antkoag m Hp o oh Antkoag,nnbz	39.95.g0†↔	Niemrsvrf z Thr d Txvrsag (Nier): Knt, n.n.bz.
39.95.71†↔	Hämfl:(CVVH),Antkoag m Hp o oh Antkoag:Bs24Std	39.95.g1†↔	Niemrsvrf z Thr d Txvrsag (Nier): Knt: Bs 24 Std
39.95.72†↔	Hämfl:(CVVH),Antkoag m Hp o oh Antkoag:>24bs72Std	39.95.g2†↔	Niemrsvrf z Thr d Txvrsag(Nier):Knt:Mhr als24bs72Std
39.95.73†↔	Hämfl:(CVVH),Antkoag m Hp o oh Antkoag:>72bs144Std	39.95.g3†↔	Niemrsvrf z Thr d Txvrsag(Nier):Knt:Mhr als72bs144Std
39.95.74†↔	Hämfl:(CVVH),Antkoag m Hp o oh Antkoag:>144bs264Std	39.95.g4†↔	Niemrsvrf z Thr d Txvrsag(Nier):Knt:Mhr als144bs264Std
39.95.75†↔	Hämfl:(CVVH),Antkoag m Hp o oh Antkoag:>264bs432Std	39.95.g5†↔	Niemrsvrf z Thr d Txvrsag(Nier):Knt:Mhr als264bs432Std
39.95.79†↔	Hämfl:(CVVH),Antkoag m Hp o oh Antkoag:Mhr Std	39.95.g9†↔	Niemrsvrf z Thr d Txvrsag (Nier): Knt: Mhr Std
39.95.80†↔	Hämfl:Knt,vnv,pmpgtr(CVVH),Antkoag m snst Sbst,nnbz	39.97.00†↔	Sonstige Perfusion, n.n.bez.
39.95.81†↔	Hämfl:Knt,vnv,pmpgtr(CVVH),Antkoag m snst Sbst:Bs24Std	39.97.10†↔	Isolierte Extremitätenperfusion
39.95.82†↔	Hämfl:(CVVH),Antkoag m snst Sbst:>24bs72Std	39.97.99†↔	Sonstige Perfusion, sonstige



50.92†↔	Extrakorporelle Leberassistierung	99.05.1m†	Transf v TK, 97 bis 102 Konzentrate
51.95.00†↔	Entfernen einer Endoprothese aus dem Gallengang, n.n.bez.	↔	
51.95.10†↔	Entfernen einer Endoprothese aus dem Gallengang, endoskop	99.05.1n†↔	Transf v TK, 103 bis 108 Konzentrate
51.95.11†↔	Entf e Endoproth aus d Gallgang, Perktranshepatisch	99.05.1o†↔	Transf v TK, 109 bis 114 Konzentrate
51.95.99†↔	Entfernen einer Endoprothese aus dem Gallengang, sonst	99.05.1p†↔	Transf v TK, 115 bis 120 Konzentrate
51.98.00†↔	Sonst perkutane Massnahmen an den Gallenwegen, n.n.bez.	99.05.1q†↔	Transf v TK, 121 bis 126 Konzentrate
51.98.10†↔	So prkt Msnhm an d Gllwg, prkt Inzs an d Gllwg	99.05.1r†↔	Transf v TK, 127 Konzentrate und mehr
51.98.11†↔	So prk Msn an d Gllwg,prk Extrk v Stein au and Gllgängen	99.05.20†↔	Transf von patientenbezogenen Thrombozytenkonzentraten
51.98.12†↔	So prk Msn an d Gllwg, prkrnsh Enl e Drain i d Gllgng	99.05.21†↔	Transf v patbez TK, 1 bis 3 Konzentrate
51.98.20†↔	SopPrk Msn an d Gllwg,prkrnsh El o Wh e n slbx Stn Prt	99.05.22†↔	Transf v patbez TK, 4 bis 5 Konzentrate
51.98.21†↔	So pr Msn an d Gllwg,prkrnsh Enl o Wh v mr n slbx Stn Prt	99.05.23†↔	Transf v patbez TK, 6 bis 8 Konzentrate
51.98.30†↔	So prk Msn an d Gllwg, prkrnsh Enl o Wh e slbx Stn Prt	99.05.24†↔	Transf v patbez TK, 9 bis 12 Konzentrate
51.98.31†↔	So prk Msn an d Gllwg, prkrnsh Enl o Wh v 2 slbx Stn Prt	99.05.25†↔	Transf v patbez TK, 13 bis 15 Konzentrate
51.98.32†↔	So prk Msn an d Gllwg, prkrnsh Enl o Wh v 3 slbx Stn Prt	99.05.26†↔	Transf v patbez TK, 16 bis 18 Konzentrate
51.98.33†↔	So prk Msn an d Gllwg, prkrnsh Enl o Wh v 4 slbx Stn Prt	99.05.27†↔	Transf v patbez TK, 19 bis 21 Konzentrate
51.98.34†↔	So prk Msn an d Gllwg, prkrnsh Enl o Wh v 5 slbx Stn Prt	99.05.28†↔	Transf v patbez TK, 22 bis 24 Konzentrate
51.98.35†↔	So pr Msn an d Gllg, prkrnsh El o Wh v 6 u mr slbx Stn Prt	99.05.29†↔	Transf v patbez TK, 25 bis 27 Konzentrate
51.98.99†↔	Sonst perkutane Massnahmen an den Gallenwegen, sonst	99.05.2a†↔	Transf v patbez TK, 28 bis 30 Konzentrate
86.07.00†↔	Eins, Wchs, Entf e vlst Implbr Vrrcht m vsk Zg, nnbz	99.05.2b†↔	Transf v patbez TK, 31 bis 33 Konzentrate
86.07.10†↔	Entz u Wchs e vlst implntbr Vrrcht m vsk Zg (PrtSyst)	99.05.2c†↔	Transf v patbez TK, 34 bis 36 Konzentrate
86.07.20†↔	Rev (oh Wechsel) e vollständig implantbar Katheterversys	99.05.2d†↔	Transf v patbez TK, 37 bis 39 Konzentrate
86.07.30†↔	Entf e vollständig implantbar Katheterverweilsystems	99.05.2e†↔	Transf v patbez TK, 40 bis 42 Konzentrate
86.07.99†↔	Entz, Wchs, Entf e vlst implntbr Vrrcht m vsk Zg, S	99.05.2f†↔	Transf v patbez TK, 43 bis 45 Konzentrate
99.01†↔	Austauschtransfusion	99.05.2g†↔	Transf v patbez TK, 46 bis 48 Konzentrate
99.04.11†↔	Transfusion von Erythrozytenkonzentrat, 6 TE bis 10 TE	99.05.2h†↔	Transf v patbez TK, 49 bis 51 Konzentrate
99.04.12†↔	Transfusion von Erythrozytenkonzentrat, 11 TE bis 15 TE	99.05.2i†↔	Transf v patbez TK, 52 bis 54 Konzentrate
99.04.14†↔	Transfusion von Erythrozytenkonzentrat, 16 TE bis 20 TE	99.05.2j†↔	Transf v patbez TK, 55 bis 57 Konzentrate
99.04.15†↔	Transfusion von Erythrozytenkonzentrat, 21 TE bis 30 TE	99.05.2k†↔	Transf v patbez TK, 58 bis 60 Konzentrate
99.04.16†↔	Transfusion von Erythrozytenkonzentrat, 31 TE bis 40 TE	99.05.2l†↔	Transf v patbez TK, 61 bis 63 Konzentrate
99.04.17†↔	Transfusion von Erythrozytenkonzentrat, 41 TE bis 50 TE	99.05.2m†	Transf v patbez TK, 64 bis 66 Konzentrate
99.04.18†↔	Transfusion von Erythrozytenkonzentrat, 51 TE bis 60 TE	↔	
99.04.19†↔	Transfusion von Erythrozytenkonzentrat, 61 TE bis 70 TE	99.05.2n†↔	Transf v patbez TK, 67 bis 69 Konzentrate
99.04.1a†↔	Transfusion von Erythrozytenkonzentrat, 71 TE bis 80 TE	99.05.2o†↔	Transf v patbez TK, 70 Konzentrate und mehr
99.04.1b†↔	Transfusion von Erythrozytenkonzentrat, 81 TE bis 90 TE	99.05.30†↔	Transf von Apherese-Thrombozytenkonzentrat. 1 Konzentrat
99.04.1c†↔	Transf v EK, 91 TE bis 100 TE	99.05.32†↔	Transf v AphereseTK, 2 Konzentrate
99.04.1d†↔	Transf v EK, 101 TE bis 115 TE	99.05.33†↔	Transf v AphereseTK, 3 Konzentrate
99.04.1e†↔	Transf v EK, 116 TE bis 130 TE	99.05.34†↔	Transf v AphereseTK, 4 Konzentrate
99.04.1f†↔	Transf v EK, 131 TE bis 145 TE	99.05.35†↔	Transf v AphereseTK, 5 Konzentrate
99.04.1g†↔	Transf v EK, 146 TE bis 160 TE	99.05.36†↔	Transf v AphereseTK, 6 bis 8 Konzentrate
99.04.1h†↔	Transf v EK, 161 TE bis 175 TE	99.05.37†↔	Transf v AphereseTK, 9 bis 12 Konzentrate
99.04.1i†↔	Transf v EK, 176 TE bis 190 TE	99.05.38†↔	Transf v AphereseTK, 13 bis 15 Konzentrate
99.04.1j†↔	Transf v EK, 191 TE bis 205 TE	99.05.39†↔	Transf v AphereseTK, 16 bis 18 Konzentrate
99.04.1k†↔	Transf v EK, 206 TE bis 220 TE	99.05.3a†↔	Transf v AphereseTK, 19 bis 21 Konzentrate
99.04.1l†↔	Transf v EK, 221 TE bis 235 TE	99.05.3b†↔	Transf v AphereseTK, 22 bis 24 Konzentrate
99.04.1m†	Transf v EK, 236 TE bis 250 TE	99.05.3c†↔	Transf v AphereseTK, 25 bis 27 Konzentrate
↔		99.05.3d†↔	Transf v AphereseTK, 28 bis 30 Konzentrate
99.04.1n†↔	Transf v EK, 251 TE bis 265 TE	99.05.3e†↔	Transf v AphereseTK, 31 bis 36 Konzentrate
99.04.1o†↔	Transf v EK, 266 TE bis 280 TE	99.05.3f†↔	Transf v AphereseTK, 37 bis 42 Konzentrate
99.04.1p†↔	Transfusion von Erythrozytenkonzentrat, 281 TE und mehr	99.05.3g†↔	Transf v AphereseTK, 43 bis 48 Konzentrate
99.05.11†↔	Transfusion von Thrombozytenkonzentrat, 4 bis 5 Konzentrate	99.05.3h†↔	Transf v AphereseTK, 49 bis 54 Konzentrate
99.05.12†↔	Transfusion von Thrombozytenkonzentrat, 6 bis 8 Konzentrate	99.05.3i†↔	Transf v AphereseTK, 55 bis 60 Konzentrate
99.05.13†↔	Transfusion von Thrombozytenkonzentrat, 9 bis 12 Konzentrate	99.05.3j†↔	Transf v AphereseTK, 61 bis 66 Konzentrate
99.05.14†↔	Transf von Thrombozytenkonzentrat, 13 bis 15 Konzentrate	99.05.3k†↔	Transf v AphereseTK, 67 bis 82 Konzentrate
99.05.16†↔	Transf v TK, 16 bis 18 Konzentrate	99.05.3l†↔	Transf v AphereseTK, 83 bis 88 Konzentrate
99.05.17†↔	Transf v TK, 19 bis 21 Konzentrate	99.05.3m†	Transf v AphereseTK, 89 bis 94 Konzentrate
99.05.18†↔	Transf v TK, 22 bis 24 Konzentrate	↔	
99.05.19†↔	Transf v TK, 25 bis 27 Konzentrate	99.05.3n†↔	Transf v AphereseTK, 95 bis 100 Konzentrate
99.05.1a†↔	Transf v TK, 28 bis 30 Konzentrate	99.05.3o†↔	Transf v AphereseTK, 101 bis 106 Konzentrate
99.05.1b†↔	Transf v TK, 31 bis 36 Konzentrate	99.05.3p†↔	Transf v AphereseTK, 107 bis 112 Konzentrate
99.05.1c†↔	Transf v TK, 37 bis 42 Konzentrate	99.05.3q†↔	Transf v AphereseTK, 113 bis 118 Konzentrate
99.05.1d†↔	Transf v TK, 43 bis 48 Konzentrate	99.05.3r†↔	Transf v AphereseTK, 119 Konzentrate und mehr
99.05.1e†↔	Transf v TK, 49 bis 54 Konzentrate	99.71.00†↔	Therapeutische Plasmapherese, n.n.bez.
99.05.1f†↔	Transf v TK, 55 bis 60 Konzentrate	99.71.10†↔	Therapeutische Plasmapherese, mit normalem Plasma
99.05.1g†↔	Transf v TK, 61 bis 66 Konzentrate	99.71.11†↔	Therapeutische Plasmapherese, m Fresh Frozen Plasma (FFP)
99.05.1h†↔	Transf v TK, 67 bis 72 Konzentrate	99.71.99†↔	Therapeutische Plasmapherese, sonstige
99.05.1i†↔	Transf v TK, 73 bis 78 Konzentrate	99.72†↔	Therapeutische Leukopherese
99.05.1j†↔	Transf v TK, 79 bis 84 Konzentrate	99.73†↔	Therapeutische Erythrophorese
99.05.1k†↔	Transf v TK, 85 bis 90 Konzentrate	99.74†↔	Therapeutische Thrombopherese
99.05.1l†↔	Transf v TK, 91 bis 96 Konzentrate	99.76.00†↔	Extrakorporale Immunadsorption, n.n.bez.
		99.76.10†↔	Extrakorporale Immunadsorption, m nicht regen Säule

- 99.76.11†↔ Extrakorporale Immunadsorption, mit regenerierbarer Säule
- 99.76.20†↔ LDL-Apherese
- 99.76.99†↔ Extrakorporale Immunadsorption, sonstige
- 99.79.00†↔ Sonstige therapeutische Apherese, n.n.bez.

- 99.79.05†↔ Lymphocytopherese
- 99.79.09†↔ Sonstige therapeutische Apherese, sonstige
- 99.79.11†↔ Vrbreitung auf ABO inkmpbl Lbndspndr Orgntrnsplntion
- 99.88†↔ Therapeutische Photopherese

Prozedur KPP-3

- 00.10†↔ Implantation einer chemotherapeutischen Substanz
- 01.10↔ Monitoring des intrakraniellen Drucks
- 01.16↔ Monitoring der zerebralen Sauerstoffsättigung (PtiO2)
- 01.17↔ Monitoring der Gehirntemperatur
- 03.8†↔ Injektion einer destrukturierenden Substanz in den Spinalkanal
- 34.92.00†↔ Intrapleurale Injektion, n.n.bez.
- 34.92.21†↔ Intrapleurale Injektion, Pleurodese
- 34.92.22†↔ Chemische Pleurodese
- 34.92.99†↔ Intrapleurale Injektion, sonstige
- 37.41↔ Implant von prothetischem herzunterst System a Herz
- 37.52↔ Implantation eines kompletten Herzersatzsystems
- 37.61.00↔ Implantation einer intraaortalen Ballonpumpe, n.n.bez.
- 37.61.10↔ Implantation e intraaortalen Ballonpumpe, offen chir
- 37.61.20↔ Dauer d Beh mit einer intraaortalen Ballonp, n.n.bez.
- 37.61.21↔ Dauer d Beh m e Intraaort Ballonp: weniger als 48 Std
- 37.61.22↔ Dauer d Beh m e Intraaort Ballonp: 48 bis unter 96 Std
- 37.61.29↔ Dauer d Beh mit e intraaortalen Ballonp: mehr Stunden
- 37.61.99↔ Implantation einer intraaortalen Ballonpumpe, sonstige
- 37.65.00↔ Implant von äusserlichem herzunterst System, n.n.bez.
- 37.65.10↔ Implnt(ffn chr) e extrk Pmp(z.B. Kreislp o Zntrpmp),nnbz
- 37.65.11↔ Imp(ffn chr)e extrk Pmp(z.B. Kreislp o Zntrpmp),unvntr
- 37.65.12↔ Implnt(ffn chr) e extrk Pmp(z.B. Kreislp o Zntrpmp),bv
- 37.65.19↔ Implnt(ffn chr) e extrk Pmp(z.B. Kreislp o Zntrpmp),so
- 37.65.20↔ Implant (offen chir) e parakorporalen Pumpe, n.n.bez.
- 37.65.21↔ Implant (offen chir) e parak Pumpe, univentrikulär
- 37.65.22↔ Implantation (offen chir) e parakorporalen Pumpe, biv
- 37.65.29↔ Implant (offen chir) e parakorporalen Pumpe, sonstige
- 37.65.50↔ Dauer d Beh m e univentr extrak Pumpe, n.n.bez.
- 37.65.51↔ Dauer d Bh m e unvntr extrk Pmp: wng als 48 Std
- 37.65.52↔ Dauer d Bh m e unvntr extrk Pmp: 48 bs unt 96 Std
- 37.65.53↔ Dauer d Beh m e univentr extrak Pumpe: 96 Std u läng
- 37.65.60↔ Dauer d Beh mit e biv extrakorporalen Pumpe, n.n.bez.
- 37.65.61↔ Dauer d Beh m e biv extrak Pumpe: weniger als 48 Std
- 37.65.62↔ Dauer d Beh m e biv extrak Pumpe: 48 bis unter 96 Std
- 37.65.69↔ Dauer d Beh mit e biv extrak Pumpe: mehr Stunden
- 37.65.99↔ Implant von äusserlichem herzunterst System, sonstige
- 37.66.00↔ Einsetz von implantbar herzunterst System, n.n.bez.
- 37.66.10↔ Implant (offen chir) e intrakorporalen Pumpe, n.n.bez.
- 37.66.11↔ Implant (offen chir) e intrakorp Pumpe, univentrikulär
- 37.66.12↔ Implantation (offen chir) e intrakorporalen Pumpe, biv
- 37.66.19↔ Implant (offen chir) e intrakorporalen Pumpe, sonstige
- 37.66.99↔ Einsetz von implantbar herzunterst System, sonstige
- 37.68.00↔ Einsetz von perkut ext herzunterst System, n.n.bez.
- 37.68.10↔ Prkt Enf e Intraaort Bllnp (IABP), Bh Dauer n.n.bz.
- 37.68.11↔ Prkt Enf e Intraaort Bllnp(IABP),Bh Dauer bs unt48Std
- 37.68.12↔ Prkt Enf e Intraaort Bllnp(IABP),Bhd Dauer zw48u95Std
- 37.68.19↔ Prkt Enf e Intraaort Bllnp (IABP), Bhdl Dauer mhr Std
- 37.68.20↔ Implnt e intvs,unvntr,axial Pmp z KreisInt,Dauer nnbz
- 37.68.21↔ Imp intvs,unvntr,axial Pmp z KreisInt,Dauer d Bh bs unt48Std
- 37.68.22↔ Imp intvs,unvntr,axial Pmp z KreisInt,Dauer zw48u95Std
- 37.68.23↔ Imp intvs,unvntr,axial Pmp z KreisInt,Dauer zw96u119Std
- 37.68.29↔ Imp intvs,unvntr,axial Pmp z KreisInt,Dauer120Std u mhr
- 37.68.30↔ Implnt e intvs, bv, axial Pmp z KreisInt, Dauer n.n.bz.
- 37.68.31↔ Imp intvs,bv,axial Pmp z KreisInt,Dauer d Bh bs unt48Std
- 37.68.32↔ Implnt e intvs,bv,axial Pmp z KreisInt,Dauer zw48u95Std
- 37.68.33↔ Implnt e intvs,bv,axial Pmp z KreisInt,Dauer zw96u119Std
- 37.68.39↔ Implnt e intvs,bv,axial Pmp z KreisInt,Dauer120Std u mhr
- 37.68.40↔ Entfernung einer intravasalen axialen Pumpe, n.n.bez.
- 37.68.41↔ Entf einer intravasalen, univentrikulären axialen Pumpe
- 37.68.42↔ Entf einer intravasalen, biventrikulären axialen Pumpe
- 37.68.49↔ Entfernung einer intravasalen, axialen Pumpe, sonstige
- 37.68.99↔ Einsetz von perkut ext herzunterst System, sonstige
- 54.98.00†↔ Untst resp. Ers d Nierenf d Peritondial: n.n.bez.

- 54.98.09†↔ Unterstützung resp. Ers d Nierenf d Peritondial: So
- 54.98.11†↔ Ust rsp Er d Nirf d Prtdi: Intrm, ms ust (IPD)
- 54.98.20†↔ Ust rsp Er d Nirf d Prtdi: Knt, N ms ustst CAPD, nnbz
- 54.98.21†↔ Ust rsp Er d Nirf d Prtdi Knt, N ms ust CAPD-24 St
- 54.98.22†↔ Ust rsp Er d Nirf d Prtdi Knt, N ms ust CAPD >24-72 St
- 54.98.23†↔ Ust rsp Er d Nirf d Prtdi Knt, N ms ust CAPD >72-144 St
- 54.98.24†↔ Ust rsp Er d Nirf d Prtdi Knt, N ms ust CAPD >144-264 St
- 54.98.25†↔ Ust rsp Er d Nirf d Prtdi Knt, N ms ust CAPD >264-432 St
- 54.98.29†↔ Peritondial: Kont, ni masch untst (CAPD): Mehr Std
- 54.98.30†↔ Ust rsp Er d Nirf d Prtdi: Knt, ms ust APD, m Zstzg nnbz
- 54.98.31†↔ Ust rsp Er d Nirf d Prtdi Knt, ms ust APD m Zstzg: -24 St
- 54.98.32†↔ Ust rsp Er d Nrf d Prtdi Knt ms ust APD, m Zst >24-72 St
- 54.98.33†↔ Ust rsp Er d Nrf d Prtdi Knt ms ust APD m Zst >72-144 St
- 54.98.34†↔ Ust rsp Er d Nrf d Prdi Knt ms ust APD m Zst >144-264 St
- 54.98.35†↔ Ust rsp Er d Nrf d Prdi Kn ms ust APD m Zst >264-432 St
- 54.98.39†↔ Prtdial: Knt, msch untst (APD), m Zstzg: Mhr Std
- 92.20↔ Infusion von flüssigem Radioisotop
- 92.21.00↔ Oberflächenstrahlentherapie: n.n.bez.
- 92.21.01↔ Oberflächenstrahlentherapie: Bis zu 2 Bestrahlungsfeldern
- 92.21.02↔ Oberflächenstrahlentherapie: Mehr als 2 Bestrahlungsfelder
- 92.22.00↔ Orthovstrth: n.n.bez. Orthovstrth: n.n.bez.
- 92.22.01↔ Orthovoltstrahlentherapie: Bis zu 2 Bestrahlungsfeldern
- 92.22.02↔ Orthovoltstrahlentherapie: Mehr als 2 Bestrahlungsfelder
- 92.22.11↔ Intraoperative Röntgenstrahlentherapie, bis 300 kV
- 92.22.12↔ Intraoperative Röntgenstrahlentherapie, 300 kV - < 1 MV
- 92.22.19↔ Intraoperative Röntgenstrahlentherapie, sonstige
- 92.23.00↔ Hochvoltstrahlentherapie, n.n.bez.
- 92.23.01↔ Telekobaltgerät bis zu 2 Bestrahlungsfelder
- 92.23.02↔ Telekobaltgerät 3 bis 4 Bestrahlungsfelder
- 92.23.03↔ Telekobaltgerät mehr als 4 Bestrf oder 3Dgepl Bestr
- 92.23.08↔ Hochvoltstrahlentherapie: andere Isotope
- 92.23.09↔ Telekobaltgerät, Sonstige
- 92.24.00↔ Teleradioth mit Photonen, Linearbeschleuniger, n.n.bez.
- 92.24.01↔ Teleradth m Phot, Linbesch, Großfeldbestrahlung
- 92.24.02↔ Teleradth m Phot, Linbesch, Halbkörperbestrahlung
- 92.24.03↔ Teleradth m Phot, Linbesch, Ganzkörperbestrahlung
- 92.24.04↔ Teleradiotherapie m Phot, Linbesch, Intraop Strahlth
- 92.24.09↔ Teleradiotherapie mit Photonen, Linearbeschleuniger, sonst
- 92.24.11↔ Tlrdth m Pht, Lnbsch, bs z 2 Bstrf: M bldgst Enst
- 92.24.12↔ Tlrdth m Pht, Lnbsch, mhr als 2 Bstrf: M bldgst Enst
- 92.24.13↔ Tlrdth m Pht, Lnbsch, 3Dgpl Bstr: M bldgst Enst
- 92.24.14↔ Tlrdth m Pht, Lnbsch, intmd Rdiioth: M bldgst Enst
- 92.24.21↔ Tlrdth m Pht, Lnbsch, bs z 2 Bstrf: Oh bldgst Enst
- 92.24.22↔ Tlrdth m Pht, Lnbsch, mhr als 2 Bstrf: Oh bldgst Enst
- 92.24.23↔ Tlrdth m Pht, Lnbsch, 3Dgpl Bstr: Oh bldgst Enst
- 92.24.24↔ Tlrdth m Pht, Lnbsch, intmd Rdiioth: Oh bldgst Enst
- 92.24.30↔ Tlrdth m Pht: hchkmplx Rdiioth m spezialisierter Assttng
- 92.25.00↔ Teleradioth mit Elektronen, Linearbeschleuniger, n.n.bez.
- 92.25.01↔ Teleradth m Elekt, Linbesch, Großfeldbestrahlung
- 92.25.02↔ Teleradth m Elekt, Linbesch, Halbkörperbestrahlung
- 92.25.03↔ Teleradth m Elekt, Linbesch, Ganzkörperbestrahlung
- 92.25.04↔ Teleradiotherapie m Elekt, Linbesch, Intraop Strahlth
- 92.25.09↔ Teleradiotherapie mit Elektronen, Linearbeschleuniger, sonst
- 92.25.11↔ Teleradiotherapie m Elekt, Linbesch, m bildgest Einst
- 92.25.12↔ Tlrdth m Elkt, Lnbsch, bs z 2 Bstrf, m bldgst Enst
- 92.25.13↔ Tlrdth m Elkt, Lnbsch, mhr als 2 Bstrf, m bldgst Enst
- 92.25.14↔ Tlrdth m Elkt, Lnbsch, 3Dgpl Bstr, m bldgst Enst
- 92.25.15↔ Tlrdth m Elkt, Lnbsch, intmd Rdiioth, m bldgst Enst
- 92.25.21↔ Tlrdth m Elkt, Lnbsch, bs z 2 Bstrf, oh bldgst Enst
- 92.25.22↔ Tlrdth m Elkt, Lnbsch, mhr als 2 Bstrf, oh bldgst Enst
- 92.25.23↔ Tlrdth m Elkt, Lnbsch, 3Dgpl Bstr, oh bldgst Enst
- 92.25.24↔ Tlrdth m Elkt, Lnbsch, intmd Rdiioth, oh bldgst Enst
- 92.26.00↔ Teleradiotherapie mit anderen Partikelstrahlen, n.n.bez.



92.26.10↔	Protonentherapie, bis zu 2 Bestrf, oh bildgest Einst	92.29.61↔	Knstr u Anp v Fx u Bhdhlif b Strhlth, Fxvrr, einf
92.26.11↔	Protonentherapie, bis zu 2 Bestrf, mit bildgest Einst	92.29.62↔	Knstr/Anp v Fx u Bhdhlif b Strhlth, Fxvrr, mitl Schwierigkgrd
92.26.20↔	Prtnnthrpie, mhr als 2 Bstrf, oh bldgst Enst	92.29.63↔	Knstr u Anp v Fx u Bhdhlif b Strhlth, Fxvrr, kmpl
92.26.21↔	Prtnnthrpie, mhr als 2 Bstrf, m bldgst Enst	92.29.64↔	Konstr u Anp von Fix u Bhdhlif b Strahlth, Bhdhlif
92.26.99↔	Teleradiotherapie mit anderen Partikelstrahlen, sonst	92.29.65↔	Knstr/Anp v Fx u Bhdhlif b Strhlth, indv Blöck o MLC
92.27.00↔	Imp/Eins radak Elm (Brchyth m umschl Rdion), Körprb, S o nnbz	92.29.69↔	Konstr und Anp von Fix und Bhdhlif b Strahlth, so
92.27.10↔	Imp/Eins radak Elm (Brchyth m umschl Rdion), w Geschl, nnbz	92.29.70↔	Bestrsim für externe Bestr und Brachyth, n.n.bez.
92.27.11↔	Imp o Eins rdioakt Elm (Brchyth m umschl Rdion), intraut	92.29.71↔	Bstrsm f ext Bstr u Brchyth: CTgst Sm f d ext Bstr
92.27.12↔	Imp o Eins rdioakt Elm (Brchyth m umschl Rdion), intrvg	92.29.72↔	Bstrsm f ext Bstr u Brchyth, CTgst Sm f d Brchyth
92.27.13↔	Imp/Eins radak Elm (Brchyth m umschl Rdion), intu u intv kmb	92.29.73↔	Bstrsm f ext Bstr u Brchyth, Fldfstl m Sm, oh 3DPIn
92.27.21↔	Imp o Eins rdioakt Elm (Brchyth m umschl Rdion), Körprb	92.29.74↔	Bstrsm f ext Bstr u Brchyth, Bstrpl f d Brchyth, kmpl
92.27.22↔	Imp/Eins radak Elm (Brchyth m umschl Rdion), intrkvär	92.29.79↔	Bestrsim für externe Bestr und Brachyth, Sonstige
92.27.23↔	Imp/Eins radak Elm (Brchyth m umschl Rdion), intrfmln	92.29.80↔	Bestrpl für perkutane Bestr und Brachyth, n.n.bez.
92.27.30↔	Imp o Eins rdioakt Elm (Brchyth m umschl Rdion), Gf nnbz	92.29.81↔	Bstrpl f Prkt Bstr u Brchyth, Bstrpl f d intmd Rdioth
92.27.31↔	Imp/Eins radak Elm (Brchyth m umschl Rdion), Kmrgfäss	92.29.82↔	Bstrpl f Prkt Bstr u Brchyth, Bstrpl m Fsion v CT u MRTBldm
92.27.39↔	Imp o Eins rdioakt Elm (Brchyth m umschl Rdion), so Gf	92.29.83↔	Bstrpl f Prkt Bstr u Brchyth, Bstrpl f d Brchyth, Mtt
92.27.40↔	Impl o Eins rdakti Elem(Brachyth m Radionklid), intraop	92.29.84↔	Bstrpl f Prkt Bstr u Brchyth, Bstrpl f d Brchyth, kmpl
92.27.70↔	Radioaktive Moulagen, n.n.bez.	92.29.85↔	Bstrpl f Prkt Bstr u Brchyth, Bstrpl oh indv Dsspl
92.27.71↔	Rdioakt Moulgn: Knstr u Appl v obrfl rdioaktvn Moulgn	92.29.86↔	Bstrpl f Prkt Bstr u Brchyth, Bstrpl f Prkt Bstr, m ind Dsspl
92.27.72↔	Rdioakt Moulgn: Knstr u Appl v N auf d Körprb vrw Appl	92.29.87↔	Bstrpl f Prkt Bstr u Brchyth, Bstrpl m Fsion v CT u PETBldm
92.27.73↔	Radioakt Moulagen: Konstr u Appl v Augenapplikatoren	92.29.88↔	Bstrpl f Prkt Bstr u Brchyth, Bstrpl m Fsion v CT, MRT u PETBldm
92.27.79↔	Radioaktive Moulagen, sonstige		
92.28.00↔	Injektion oder Instillation von Radioisotopen, n.n.bez.	92.29.89↔	Bestrpl für perkutane Bestr und Brachyth, sonstige
92.28.01↔	Instillation von offenen Radionukliden in Gelenke	92.30.00↔	Stereotaktische Bestrahlung, einzeitig, n.n.bez.
92.28.02↔	Rdiojdhth bs 1,2 GBq I131: Oh Gb v rkmb Thyreotr (rhTSH)	92.30.01↔	Stereotaktische Bestrahlung, einzeitig: Zerebral, n.n.bez.
92.28.03↔	Rdiojdhth bs 1,2 GBq I131: M Gb v rkmb Thyreotr (rhTSH)	92.30.02↔	Stereotaktische Bestrahlung, einzeitig: Extrazerebral, n.n.bez.
92.28.04↔	Rdiojdhth üb 1,2 bs u 5 GBq I131: Oh Gb rkmb Thyreotr (rhTSH)	92.30.20↔	Stereot Bestr, einzeit: Zerebral, intmod Radioth
92.28.05↔	Rdiojdhth üb 1,2 bs u 5 GBq I131: M Gb rkmb Thyreotr (rhTSH)	92.30.21↔	Streot Bstr, einzeit: Zrb, intmd Bgnbstr (IMAT)
92.28.06↔	Rdiojdhth m 5 u mhr GBq I131: Oh Gb rkmb Thyreotr (rhTSH)	92.30.22↔	Stereot Bestr, einzeit: Zerebral, bildgest Einst
92.28.07↔	Rdiojdhth m 5 u mhr GBq I131: M Gb rkmb Thyreotr (rhTSH)	92.30.30↔	Stereot Bestr, einzeit: Extrazer, intmod Radioth
92.28.11↔	Therapie mit offenen Radionukliden bei Knochenmetastasen	92.30.31↔	Streot Bstr, einzeit: Extrzr, intmd Bgnbstr (IMAT)
92.28.12↔	Intrvnös plliatv Schmrzth m off Rdion b Knchnmststsn	92.30.32↔	Stereot Bestr, einzeit: Extrazer, bildgest Einst
92.28.13↔	Radiorezeptortherapie m DOTA-konjug Somatostatn-Analoga	92.30.99↔	Stereotaktische Bestrahlung, einzeitig, sonstige
92.28.20↔	Radioimmuntherapie mit 90Y-lbritumomab-Tiuxetan, parenteral	92.31.00↔	Radiochirurgie mit Photonen n.n. bez., zerebral
92.28.21↔	Gabe von Jod-131-MIBG (Metajodbenzylguanidin) parenteral	92.31.10↔	Radiochirurgie mit Photonen n.n. bez., extrazerebral
92.28.31↔	Sel Intravask Radiochemoembolisation m I131Lipiodol	92.32.00↔	Mehrquellige Photon-Radiochirurgie, n.n.bez.
92.28.32↔	SIRT d Emb v Yttrium90mrkiertn Mkrspähm	92.32.01↔	Mehrquellige Photon-Radiochirurgie: Gamma-knife
92.28.33↔	Endovaskuläre Brachytherapie mit Rhenium-188	92.33.00↔	Teilchen-Radiochirurgie, n.n.bez.
92.29.00↔	Brachytherapie mit umschlossenen Radionukliden, n.n. bez.	92.33.01↔	And Hochvstrth: Stereot Bestr, einzeit, zerebral
92.29.09↔	Brachytherapie mit umschlossenen Radionukliden, sonst	92.33.11↔	And Hochvstrth: Stereot Bestr, einzeit, Extrazer
92.29.11↔	Intrst Brchyth m Implnt v entfb Str i e Ebn, nied Dssl	92.39.01↔	And Hochvstrth, Stereot Bestr, frakt,zereb, n.n.bez.
92.29.12↔	Intrst Brchyth m Impl entfb Str i e Eb, gp Dssl (Plsd ds rt)	92.39.11↔	And Hchvstrth, Streot Bstr, frkt, Extrzr, n.n.bz.
92.29.13↔	Intrst Brchyth m Implnt v entfb Str i e Ebn, hh Dssl	92.39.20↔	And Hchvstrth, Streot Bstr, frkt: zrb, intmd Rdioth
92.29.19↔	Interst Brchyth m Implant von entfb Str i e Ebene, so	92.39.21↔	And Hchvstrth, Streot Bstr, frkt: zrb, intmd Bgnbstr (IMAT)
92.29.21↔	Intrst Brchyth m Vimpl v entfb Str i mhr Ebnn, nied Dssl	92.39.22↔	And Hchvstrth, Streot Bstr, frkt: zrb, bldgst Enst
92.29.22↔	Intrst Brchyth m Vimpl entfb Str i mhr Eb, gp Dssl (Plsd ds rt)	92.39.29↔	And Hochvstrth, Stereot Bestr, frakt, zerebral, so
92.29.23↔	Intrst Brchyth m Vimpl v entfb Str i mhr Ebnn, hh Dssl	92.39.30↔	And Hchvstrth, Streot Bstr, frkt: Extrzr, intmd Rdioth
92.29.24↔	Brchyth m Impl v entf Strlh i mehr Ebn, hohe Lstg,intop	92.39.31↔	And Hchvstrth, Streot Bstr, frkt: Extrzr, intmd Bgnbstr (IMAT)
92.29.29↔	Intrst Brchyth m Vimpl v entfb Str i mhr Ebnn, so	92.39.32↔	And Hchvstrth, Streot Bstr, frkt: Extrzr, bldgst Enst
92.29.31↔	Intrst Brchyth m Implnt v prmnn Str, bs z 10 Quelln	92.39.39↔	And Hochvstrth, Stereot Bestr, frakt, Extrazer, so
92.29.32↔	Intrst Brchyth m Implnt v prmnn Str, v 10 bs 15 Quelln	92.41↔	Intraoperative Strahlentherapie mit Elektronen
92.29.33↔	Intrst Brchyth m Implnt v prmnn Str, v 16 bs 20 Quelln	93.93‡↔	Nicht-mechanische Methoden der Reanimation
92.29.34↔	Intrst Brchyth m Implnt v prmnn Str, v 21 bs 25 Quelln	99.25.02‡↔	Mittelgradig komplexe und intensive Blockchemotherapie
92.29.35↔	Intrst Brchyth m Implnt v prmnn Str, v 26 bs bs 30 Quelln	99.25.04‡↔	Hypertherme intraperitoneale Chemotherapie [HIPEC]
92.29.36↔	Intrst Brchyth m Implnt v prmnn Str, v 31 bs bs 35 Quelln	99.25.10‡↔	Hchg Kmpl u int Blckch: ein Chmthrpieblck w e stt Afnh
92.29.37↔	Intrst Brchyth m Implnt v prmnn Str, v 36 bs bs 40 Quelln	99.25.11‡↔	Hchg Kmpl u int Blckch: 2 Chmthrpieblöck w e stt Afnh
92.29.38↔	Intrst Brchyth m Implnt v prmnn Str, v 41 bs bs 45 Quelln	99.28.01‡↔	Instill von zytotoxischen Mat u Immunmod, intrathekal
92.29.39↔	Intrst Brchyth m Implnt v prmnn Str, v 46 bs bs 50 Quelln	99.28.02‡↔	Instill v zytotoxischen Mat u Immunmod, intrazerebral
92.29.3a↔	Intrst Brchyth m Implnt v prmnn Str, v 51 bs bs 55 Quelln	99.28.03‡↔	Instill v zytotox Mat u Immunmod, i d Pleurahöhle
92.29.3b↔	Intrst Brchyth m Implnt v prmnn Str, v 56 bs bs 60 Quelln	99.28.04‡↔	Instill v zytotox Mat u Immunmod, intraperitoneal
92.29.3c↔	Intrst Brchyth m Implnt v prmnn Str, v 61 bs bs 65 Quelln	99.28.05‡↔	Instill von zytotoxischen Mat und Immunmod, i d Harnbl
92.29.3d↔	Intrst Brchyth m Implnt v prmnn Str, v 66 bs bs 70 Quelln	99.28.06‡↔	Instill v zytotox Mat u Immunmod, i das Nierenbec
92.29.3e↔	Intrst Brchyth m Implnt v prmnn Str, mhr als 70 Quelln	99.28.07‡↔	Instill v u lkrionl zyttx Mt u Immunmod, artriell
92.29.40↔	Brachytherapie mit Oberflächenapplikatoren, n.n.bez.	99.28.08‡↔	Instill von zytotoxischen Mat und Immunmod, sonstige
92.29.49↔	Brachytherapie mit Oberflächenapplikatoren, sonstige	99.60‡↔	Kardiopulmonale Reanimation, n.n.bez.
92.29.51↔	Entf von umschl Radion o inaktiven Appl unt Anästhesie	99.63‡↔	Äussere Herzmassage
92.29.60↔	Knstr u Anp v Fx u Bhdhlif b Strhlth, Fxvrr, n.n.bz.	99.65‡↔	Akt Bh e Adpttionsstörg b Neug (sg. Prmär Reanmtion)

Prozedur KPP-4

00.10†↔	Implantation einer chemotherapeutischen Substanz	39.65.13†↔	Extrakorp Membroxy (ECMO): Dauer d Beh: mehr Stunden
01.10↔	Monitoring des intrakraniellen Drucks	39.65.20†↔	Prä-ECMO-Therapie
01.16↔	Monitoring der zerebralen Sauerstoffsättigung (PtiO2)	39.65.40†↔	Extrakorporale Lungenunterstützung, pumpenlos (PECLA)
01.17↔	Monitoring der Gehirntemperatur	39.65.50†↔	Anw e min HerzLungenMaschine: Dauer d Beh n.n.bez.
03.8†↔	Injektion einer destrukturierenden Substanz in den Spinalkanal	39.65.51†↔	Anw e mn HrLngnMschn: Dauer d Bh bs unt 48 Std
34.04†↔	Pleuraldrainage (Einsetz e interkost Kath zur Drain)	39.65.52†↔	Anw e mn HrLngnMschn: Dauer d Bh 48 bs unt 96 Std
34.92.00†↔	Intrapleurale Injektion, n.n.bez.	39.65.59†↔	Anw e min HerzLungenMaschine: Dauer d Beh: mehr Std
34.92.21†↔	Intrapleurale Injektion, Pleurodese	39.65.99†↔	Extrakorp Membrox [ECMO] und PräECMOTherapie, so
34.92.22†↔	Chemische Pleurodese	39.95.10†↔	Hämodialyse: n.n.bez.
34.92.99†↔	Intrapleurale Injektion, sonstige	39.95.19†↔	Hämodialyse: sonstige
37.41↔	Implant von prothetischem herzunterst System a Herz	39.95.20†↔	Hämodialyse: Intermittierend, n.n.bez.
37.52↔	Implantation eines kompletten Herzersatzsystems	39.95.21†↔	Hämdi: Interm, Antikoag mit Hep oder ohne Antikoag
37.61.00↔	Implantation einer intraaortalen Ballonpumpe, n.n.bez.	39.95.22†↔	Hämdi: Interm, Antikoag mit sonstigen Substanzen
37.61.10↔	Implantation e intraaortalen Ballonpumpe, offen chir	39.95.23†↔	Hämdi: Verlängert interm, Antikoag m Hep o oh Antikoag
37.61.20↔	Dauer d Beh mit einer intraaortalen Ballonp, n.n.bez.	39.95.24†↔	Hämdi: Verlängert interm, Antikoag m sonst Substanzen
37.61.21↔	Dauer d Beh m e Intraaort Ballonp: weniger als 48 Std	39.95.30†↔	Hämd:(CVVHD),Antkoag m Hp o oh Antkoag,nnbz
37.61.22↔	Dauer d Beh m e Intraaort Ballonp: 48 bis unter 96 Std	39.95.31†↔	Hämd:(CVVHD),Antkoag m Hp o oh Antkoag:Bs24Std
37.61.29↔	Dauer d Beh mit e intraaortalen Ballonp: mehr Stunden	39.95.32†↔	Hämd:(CVVHD),Antkoag m Hp o oh Antkoag:>24bs72Std
37.61.99↔	Implantation einer intraaortalen Ballonpumpe, sonstige	39.95.33†↔	Hämd:(CVVHD),Antkoag m Hp o oh Antkoag:>72bs144Std
37.65.00↔	Implant von äusserlichem herzunterst System, n.n.bez.	39.95.34†↔	Hämd:(CVVHD),Antkoag m Hp o oh Antkoag:>144bs264Std
37.65.10↔	Implnt(ffn chr)e extrk Pmp(z.B. Kreislp o Zntrpmp),nnbz	39.95.35†↔	Hämd:(CVVHD),Antkoag m Hp o oh Antkoag:>264bs432Std
37.65.11↔	Imp(ffn chr)e extrk Pmp(z.B. Kreislp o Zntrpmp),unvnt	39.95.39†↔	Hämd:(CVVHD),Antkoag m Hp o oh Antkoag:Mhr Std
37.65.12↔	Implnt(ffn chr)e extrk Pmp(z.B. Kreislp o Zntrpmp),bv	39.95.40†↔	Hämd:Knt,vnv,pmpgtr(CVVHD),Antkoag m snst Sbst,nnbz
37.65.19↔	Implnt(ffn chr)e extrk Pmp(z.B. Kreislp o Zntrpmp),so	39.95.41†↔	Hämd:Knt,vnv,pmpgtr(CVVHD),Antkoag m snst Sbst:Bs24Std
37.65.20↔	Implant (offen chir) e parakorporalen Pumpe, n.n.bez.	39.95.42†↔	Hämd:(CVVHD),Antkoag m snst Sbst:>24bs72Std
37.65.21↔	Implant (offen chir) e parak Pumpe, univentrikulär	39.95.43†↔	Hämd:(CVVHD),Antkoag m snst Sbst:>72bs144Std
37.65.22↔	Implantation (offen chir) e parakorporalen Pumpe, biv	39.95.44†↔	Hämd:(CVVHD),Antkoag m snst Sbst:>144bs264Std
37.65.29↔	Implant (offen chir) e parakorporalen Pumpe, sonstige	39.95.45†↔	Hämd:(CVVHD),Antkoag m snst Sbst:>264bs432Std
37.65.50↔	Dauer d Beh m e univentr ekstrak Pumpe, n.n.bez.	39.95.49†↔	Hämd:Knt,vnv,pmpgtr(CVVHD),Antkoag m snst Sbst:Mhr Std
37.65.51↔	Dauer d Bh m e unvnt extrk Pmp: wng als 48 Std	39.95.50†↔	Hämodifiltration, n.n.bez.
37.65.52↔	Dauer d Bh m e unvnt extrk Pmp: 48 bs unt 96 Std	39.95.59†↔	Hämodifiltration, sonstige
37.65.53↔	Dauer d Beh m e univentr ekstrak Pumpe: 96 Std u läng	39.95.60†↔	Hämodifiltration: Intermittierend, n.n.bez.
37.65.60↔	Dauer d Beh mit e biv extrakorporalen Pumpe, n.n.bez.	39.95.61†↔	Hämfil: Interm, Antikoag mit Hep oder ohne Antikoag
37.65.61↔	Dauer d Beh m e biv ekstrak Pumpe: weniger als 48 Std	39.95.62†↔	Hämfil: Interm, Antikoag mit sonstigen Substanzen
37.65.62↔	Dauer d Beh m e biv ekstrak Pumpe: 48 bis unter 96 Std	39.95.63†↔	Hämfil: Verl interm, Antikoag m Hep o oh Antikoag
37.65.69↔	Dauer d Beh mit e biv ekstrak Pumpe: mehr Stunden	39.95.64†↔	Hämfil: Verlängert interm, Antikoag m sonst Substanzen
37.65.99↔	Implant von äusserlichem herzunterst System, sonstige	39.95.70†↔	Hämfil:(CVVH),Antkoag m Hp o oh Antkoag,nnbz
37.66.00↔	Einsetz von implantbar herzunterst System, n.n.bez.	39.95.71†↔	Hämfil:(CVVH),Antkoag m Hp o oh Antkoag:Bs24Std
37.66.10↔	Implant (offen chir) e intrakorporalen Pumpe, n.n.bez.	39.95.72†↔	Hämfil:(CVVH),Antkoag m Hp o oh Antkoag:>24bs72Std
37.66.11↔	Implant (offen chir) e intrakorp Pumpe, univentrikulär	39.95.73†↔	Hämfil:(CVVH),Antkoag m Hp o oh Antkoag:>72bs144Std
37.66.12↔	Implantation (offen chir) e intrakorporalen Pumpe, biv	39.95.74†↔	Hämfil:(CVVH),Antkoag m Hp o oh Antkoag:>144bs264Std
37.66.19↔	Implant (offen chir) e intrakorporalen Pumpe, sonstige	39.95.75†↔	Hämfil:(CVVH),Antkoag m Hp o oh Antkoag:>264bs432Std
37.66.99↔	Einsetz von implantbar herzunterst System, sonstige	39.95.79†↔	Hämfil:(CVVH),Antkoag m Hp o oh Antkoag:Mhr Std
37.68.00↔	Einsetz von perkut ext herzunterst System, n.n.bez.	39.95.80†↔	Hämfil:Knt,vnv,pmpgtr(CVVH),Antkoag m snst Sbst,nnbz
37.68.10↔	Prkt Enf e Intraaort Bllnp (IABP), Bh Dauer n.n.bz.	39.95.81†↔	Hämfil:Knt,vnv,pmpgtr(CVVH),Antkoag m snst Sbst:Bs24Std
37.68.11↔	Prkt Enf e Intraaort Bllnp(IABP),Bh Dauer bs unt48Std	39.95.82†↔	Hämfil:(CVVH),Antkoag m snst Sbst:>24bs72Std
37.68.12↔	Prkt Enf e Intraaort Bllnp(IABP),Bhdl Dauer zw48u95Std	39.95.83†↔	Hämfil:(CVVH),Antkoag m snst Sbst:>72bs144Std
37.68.19↔	Prkt Enf e Intraaort Bllnp (IABP), Bhdl Dauer mhr Std	39.95.84†↔	Hämfil:(CVVH),Antkoag m snst Sbst:>144bs264Std
37.68.20↔	Implnt e intvs,unvnt,axial Pmp z KreisInt,Dauer nnbz	39.95.85†↔	Hämfil:(CVVH),Antkoag m snst Sbst:>264bs432Std
37.68.21↔	Imp intvs,unvnt,axial Pmp z KreisInt,Dauer d Bh bs unt48Std	39.95.89†↔	Hämfil:Knt,vnv,pmpgtr(CVVH),Antkoag m snst Sbst:Mhr Std
37.68.22↔	Imp intvs,unvnt,axial Pmp z KreisInt,Dauer zw48u95Std	39.95.a0†↔	Hämfil: Kontinuierlich, artven (CAVH), n.n.bez.
37.68.23↔	Imp intvs,unvnt,axial Pmp z KreisInt,Dauer zw96u119Std	39.95.a1†↔	Hämfil: Kontinuierlich, artven (CAVH): Bis 24 Stunden
37.68.29↔	Imp intvs,unvnt,axial Pmp z KreisInt,Dauer120Std u mhr	39.95.a2†↔	Hämfil: Kont, artven (CAVH): Mehr als 24 bis 72 Std
37.68.30↔	Implnt e intvs, bv, axial Pmp z KreisInt, Dauer n.n.bz.	39.95.a3†↔	Hämfil: Kont, artven (CAVH): Mehr als 72 bis 144 Std
37.68.31↔	Imp intvs,bv,axial Pmp z KreisInt,Dauer d Bh bs unt48Std	39.95.a4†↔	Hämfil: Kont, artven (CAVH): Mehr als 144 bis 264 Std
37.68.32↔	Implnt e intvs,bv,axial Pmp z KreisInt,Dauer zw48u95Std	39.95.a5†↔	Hämfil: Kont, artven (CAVH): Mehr als 264 bis 432 Std
37.68.33↔	Implnt e intvs,bv,axial Pmp z KreisInt,Dauer zw96u119Std	39.95.a9†↔	Hämfil: Kontinuierlich, artven (CAVH): Mehr Stunden
37.68.39↔	Implnt e intvs,bv,axial Pmp z KreisInt,Dauer120Std u mhr	39.95.b0†↔	Hämodiafiltration: Intermittierend, n.n.bez.
37.68.40↔	Entfernung einer intravasalen axialen Pumpe, n.n.bez.	39.95.b1†↔	Hämdifil: Interm, Antikoag mit Hep oder ohne Antikoag
37.68.41↔	Entf einer intravasalen, univentrikulären axialen Pumpe	39.95.b2†↔	Hämdifil: Interm, Antikoag mit sonstigen Substanzen
37.68.42↔	Entf einer intravasalen, biventrikulären axialen Pumpe	39.95.b3†↔	Hämdifil: Verl interm, Antikoag m Hep o oh Antikoag
37.68.49↔	Entfernung einer intravasalen, axialen Pumpe, sonstige	39.95.b9†↔	Hämdifil: Verlängert interm, Antikoag m sonst Subst
37.68.99↔	Einsetz von perkut ext herzunterst System, sonstige	39.95.c0†↔	Hämdfi:(CVVHDF),Antkoag m Hp o oh Antkoag,nnbz
39.65.00†↔	Extrakorp Membrox [ECMO] und PräECMOTher, n.n.bez.	39.95.c1†↔	Hämdfi:(CVVHDF),Antkoag m Hp o oh Antkoag:Bs24Std
39.65.01†↔	Interventional lung assist (ILA)	39.95.c2†↔	Hämdfi:(CVVHDF),Antkoag m Hp o oh Antkoag:>24bs72Std
39.65.10†↔	Extrakorp Membroxy (ECMO): Dauer d Beh n.n.bez.	39.95.c3†↔	Hämdfi:(CVVHDF),Antkoag m Hp o oh Antkoag:>72bs144Std
39.65.11†↔	Extrakorp Membroxy (ECMO): Dauer d Beh bis unt 48 Std	39.95.c4†↔	Hämdfi:(CVVHDF),Antkoag m Hp o oh Antkoag:>144bs264Std
39.65.12†↔	Extrkrp Mmbrxy (ECMO): Dauer d Bh 48 bs unt 96 Std	39.95.c5†↔	Hämdfi:(CVVHDF),Antkoag m Hp o oh Antkoag:>264bs432Std

39.95.c9†↔	Hämdfil:(CVVHDF),Antkoag m Hp o oh Antkoag:Mhr Std	92.20↔	Infusion von flüssigem Radioisotop
39.95.d0†↔	Hämdfil:Knt,vnv,pmpgtr(CVVHDF),Antkoag m snst Sbst,nnbz	92.21.00↔	Oberflächenstrahlentherapie: n.n.bez.
39.95.d1†↔	Hämdfil:(CVVHDF),Antkoag m snst Sbst:Bs24Std	92.21.01↔	Oberflächenstrahlentherapie: Bis zu 2 Bestrahlungsfeldern
39.95.d2†↔	Hämdfil:(CVVHDF),Antkoag m snst Sbst:>24bs72Std	92.21.02↔	Oberflächenstrahlentherapie: Mehr als 2 Bestrahlungsfelder
39.95.d3†↔	Hämdfil:(CVVHDF),Antkoag m snst Sbst:>72bs144Std	92.22.00↔	Orthovstrth: n.n.bez. Orthovstrth: n.n.bez.
39.95.d4†↔	Hämdfil:(CVVHDF),Antkoag m snst Sbst:>144bs264Std	92.22.01↔	Orthovoltstrahlentherapie: Bis zu 2 Bestrahlungsfeldern
39.95.d5†↔	Hämdfil:(CVVHDF),Antkoag m snst Sbst:>264bs432Std	92.22.02↔	Orthovoltstrahlentherapie: Mehr als 2 Bestrahlungsfelder
39.95.d9†↔	Hämdfil:(CVVHDF),Antkoag m snst Sbst:>432Std	92.22.11↔	Intraoperative Röntgenstrahlentherapie, bis 300 kV
39.95.e0†↔	Hämdfil: Kontinuierlich, artven (CAVHDF), n.n.bez.	92.22.12↔	Intraoperative Röntgenstrahlentherapie, 300 kV - < 1 MV
39.95.e1†↔	Hämdfil: Kont, artven (CAVHDF): Bis 24 Stunden	92.22.19↔	Intraoperative Röntgenstrahlentherapie, sonstige
39.95.e2†↔	Hämdfil: Knt, artvn (CAVHDF): Mhr als 24 bs 72 Std	92.23.00↔	Hochvoltstrahlentherapie, n.n.bez.
39.95.e3†↔	Hämdfil: Knt, artvn (CAVHDF): Mhr als 72 bs 144 Std	92.23.01↔	Telekobaltgerät bis zu 2 Bestrahlungsfelder
39.95.e4†↔	Hämdfil: Knt, artvn (CAVHDF): Mhr als 144 bs 264 Std	92.23.02↔	Telekobaltgerät 3 bis 4 Bestrahlungsfelder
39.95.e5†↔	Hämdfil: Knt, artvn (CAVHDF): Mhr als 264 bs 432 Std	92.23.03↔	Telekobaltgerät mehr als 4 Bestrf oder 3Dgepl Bestr
39.95.e9†↔	Hämdfil: Kont, artven (CAVHDF): Mehr Stunden	92.23.08↔	Hochvoltstrahlentherapie: andere Isotope
39.95.f0†↔	Nierenersverf zur Ther d Txversag (Niere), n.n.bez.	92.23.09↔	Telekobaltgerät, Sonstige
39.95.f1†↔	Niemrsvrf z Thr d Txvrsq (Nier): Intrm: 1 bs 3 Bhdl	92.24.00↔	Teleradioth mit Photonen, Linearbeschleuniger, n.n.bez.
39.95.f2†↔	Niemrsvrf z Thr d Txvrsq (Nier): Intrm: 4 bs 5 Bhdl	92.24.01↔	Teleradth m Phot, Linbesch, Großfeldbestrahlung
39.95.f3†↔	Niemrsvrf z Thr d Txvrsq (Nier): Intrm: 6 bs 10 Bhdl	92.24.02↔	Teleradth m Phot, Linbesch, Halbkörperbestrahlung
39.95.f9†↔	Niemrsvrf z Thr d Txvrsq (Nier): Intrm: mhr Bhdl	92.24.03↔	Teleradth m Phot, Linbesch, Ganzkörperbestrahlung
39.95.g0†↔	Niemrsvrf z Thr d Txvrsq (Nier): Knt, n.n.bz.	92.24.04↔	Teleradiotherapie m Phot, Linbesch, Intraop Strahlth
39.95.g1†↔	Niemrsvrf z Thr d Txvrsq (Nier): Knt: Bs 24 Std	92.24.09↔	Teleradiotherapie mit Photonen, Linearbeschleuniger, sonst
39.95.g2†↔	Niemrsvrf z Thr d Txvrsq(Nier):Knt:Mhr als24bs72Std	92.24.11↔	Tlrdth m Pht, Lnbsch, bs z 2 Bstrf: M bldgst Enst
39.95.g3†↔	Niemrsvrf z Thr d Txvrsq(Nier):Knt:Mhr als72bs144Std	92.24.12↔	Tlrdth m Pht, Lnbsch, mhr als 2 Bstrf: M bldgst Enst
39.95.g4†↔	Niemrsvrf z Thr d Txvrsq(Nier):Knt:Mhr als144bs264Std	92.24.13↔	Tlrdth m Pht, Lnbsch, 3Dgpl Bstr: M bldgst Enst
39.95.g5†↔	Niemrsvrf z Thr d Txvrsq(Nier):Knt:Mhr als264bs432Std	92.24.14↔	Tlrdth m Pht, Lnbsch, intmd Rdioth: M bldgst Enst
39.95.g9†↔	Niemrsvrf z Thr d Txvrsq (Nier): Knt: Mhr Std	92.24.21↔	Tlrdth m Pht, Lnbsch, bs z 2 Bstrf: Oh bldgst Enst
39.97.00†↔	Sonstige Perfusion, n.n.bez.	92.24.22↔	Tlrdth m Pht, Lnbsch, mhr als 2 Bstrf: Oh bldgst Enst
39.97.10†↔	Isolierte Extremitätenperfusion	92.24.23↔	Tlrdth m Pht, Lnbsch, 3Dgpl Bstr: Oh bldgst Enst
39.97.99†↔	Sonstige Perfusion, sonstige	92.24.24↔	Tlrdth m Pht, Lnbsch, intmd Rdioth: Oh bldgst Enst
50.92†↔	Extrakorporelle Leberassistierung	92.24.30↔	Tlrdth m Pht: hchkmplx Rdioth m spezialisiertr Asssttng
51.95.00†↔	Entfernen einer Endoprothese aus dem Gallengang, n.n.bez.	92.25.00↔	Teleradioth mit Elektronen, Linearbeschleuniger, n.n.bez.
51.95.10†↔	Entfernen einer Endoprothese aus dem Gallengang, endoskop	92.25.01↔	Teleradth m Elekt, Linbesch, Großfeldbestrahlung
51.95.11†↔	Entf e Endoproth aus d Gallgang, Pertranshepatisch	92.25.02↔	Teleradth m Elekt, Linbesch, Halbkörperbestrahlung
51.95.99†↔	Entfernen einer Endoprothese aus dem Gallengang, sonst	92.25.03↔	Teleradth m Elekt, Linbesch, Ganzkörperbestrahlung
51.98.00†↔	Sonst perkutane Massnahmen an den Gallenwegen, n.n.bez.	92.25.04↔	Teleradiotherapie m Elekt, Linbesch, Intraop Strahlth
51.98.10†↔	So prkt Mssnm an d Gllwg, prkt Inzs an d Gllwg	92.25.09↔	Teleradiotherapie mit Elektronen, Linearbeschleuniger, sonst
51.98.11†↔	So prk Msn an d Gllwg,prk Extrk v Stein au and Gllgngn	92.25.11↔	Teleradiotherapie m Elekt, Linbesch, m bildgest Einst
51.98.12†↔	So prk Msn an d Gllwg, prkrnsh Enl e Drain i d Gllgng	92.25.12↔	Tlrdth m Elkt, Lnbsch, bs z 2 Bstrf, m bldgst Enst
51.98.20†↔	SopPrk Msn an d Gllwg,pPrkrnsh El o Wh e n slbpx Stn Prt	92.25.13↔	Tlrdth m Elkt, Lnbsch, mhr als 2 Bstrf, m bldgst Enst
51.98.21†↔	So pr Msn an d Gllwg,prkrnsh Enl o Wh v mr n slbpx Stn Prt	92.25.14↔	Tlrdth m Elkt, Lnbsch, 3Dgpl Bstr, m bldgst Enst
51.98.30†↔	So prk Msn an d Gllwg, prkrnsh Enl o Wh e slbpx Stn Prt	92.25.15↔	Tlrdth m Elkt, Lnbsch, intmd Rdioth, m bldgst Enst
51.98.31†↔	So prk Msn an d Gllwg, prkrnsh Enl o Wh v 2 slbpx Stn Prt	92.25.21↔	Tlrdth m Elkt, Lnbsch, bs z 2 Bstrf, oh bldgst Enst
51.98.32†↔	So prk Msn an d Gllwg, prkrnsh Enl o Wh v 3 slbpx Stn Prt	92.25.22↔	Tlrdth m Elkt, Lnbsch, mhr als 2 Bstrf, oh bldgst Enst
51.98.33†↔	So prk Msn an d Gllwg, prkrnsh Enl o Wh v 4 slbpx Stn Prt	92.25.23↔	Tlrdth m Elkt, Lnbsch, 3Dgpl Bstr, oh bldgst Enst
51.98.34†↔	So prk Msn an d Gllwg, prkrnsh Enl o Wh v 5 slbpx Stn Prt	92.25.24↔	Tlrdth m Elkt, Lnbsch, intmd Rdioth, oh bldgst Enst
51.98.35†↔	So pr Msn an d Gllg, prkrnsh Enl o Wh v 6 u mr slbpx Stn Prt	92.26.00↔	Teleradiotherapie mit anderen Partikelstrahlen, n.n.bez.
51.98.99†↔	Sonst perkutane Massnahmen an den Gallenwegen, sonst	92.26.10↔	Protonentherapie, bis zu 2 Bestrf, oh bildgest Einst
54.98.00†↔	Untst resp. Ers d Nierenf d Peritondial: n.n.bez.	92.26.11↔	Protonentherapie, bis zu 2 Bestrf, mit bildgest Einst
54.98.09†↔	Unterstützung resp. Ers d Nierenf d Peritondial: So	92.26.20↔	Prtnnthrpie, mhr als 2 Bstrf, oh bldgst Enst
54.98.11†↔	Ust rsp Er d Nirf d Prtdi: Intrm, ms ust (IPD)	92.26.21↔	Prtnnthrpie, mhr als 2 Bstrf, m bldgst Enst
54.98.20†↔	Ust rsp Er d Nirf d Prtdi: Knt, N ms ustntst CAPD, nbnz	92.26.99↔	Teleradiotherapie mit anderen Partikelstrahlen, sonst
54.98.21†↔	Ust rsp Er d Nirf d Prtdi Knt, N ms ust CAPD-24 St	92.27.00↔	Imp/Eins radak Elm (Brchyth m umschl Rdion), Körprb, S o nbnz
54.98.22†↔	Ust rsp Er d Nirf d Prtdi Knt, N ms ust CAPD >24-72 St	92.27.10↔	Imp/Eins radak Elm (Brchyth m umschl Rdion), w Geschl, nbnz
54.98.23†↔	Ust rsp Er d Nirf d Prtdi Knt, N ms ust CAPD >72-144 St	92.27.11↔	Imp o Eins rdioakt Elm (Brchyth m umschl Rdion), intraut
54.98.24†↔	Ust rsp Er d Nirf d Prtdi Knt, N ms ust CAPD >144-264 St	92.27.12↔	Imp o Eins rdioakt Elm (Brchyth m umschl Rdion), intrvg
54.98.25†↔	Ust rsp Er d Nirf d Prtdi Knt, N ms ust CAPD >264-432 St	92.27.13↔	Imp/Eins radak Elm (Brchyth m umschl Rdion), intu u intv kmb
54.98.29†↔	Peritondial: Kont, ni masch unntst (CAPD): Mehr Std	92.27.21↔	Imp o Eins rdioakt Elm (Brchyth m umschl Rdion), Körprb
54.98.30†↔	Ust rsp Er d Nirf d Prtdi: Knt, ms ust APD, m Zstzg nbnz	92.27.22↔	Imp/Eins radak Elm (Brchyth m umschl Rdion), intrkvtär
54.98.31†↔	Ust rsp Er d Nirf d Prtdi Knt, ms ust APD m Zstzg: -24 St	92.27.23↔	Imp/Eins radak Elm (Brchyth m umschl Rdion), intrlmnl
54.98.32†↔	Ust rsp Er d Nrf d Prtdi Knt ms ust APD, m Zst >24-72 St	92.27.30↔	Imp o Eins rdioakt Elm (Brchyth m umschl Rdion), Gf nbnz
54.98.33†↔	Ust rsp Er d Nrf d Prtdi Knt ms ust APD m Zst >72-144 St	92.27.31↔	Imp/Eins radak Elm (Brchyth m umschl Rdion), Kmrgfäss
54.98.34†↔	Ust rsp Er d Nrf d Prdi Knt ms ust APD m Zst >144-264 St	92.27.39↔	Imp o Eins rdioakt Elm (Brchyth m umschl Rdion), so Gf
54.98.35†↔	Ust rsp Er d Nrf d Prdi Kn ms ust APD m Zst >264-432 St	92.27.40↔	Impl o Eins rdakti Elem(Brachyth m Radionklid), intraop
54.98.39†↔	Prtdial: Knt, msch unntst (APD), m Zstzg: Mhr Std	92.27.70↔	Radioaktive Moulagen, n.n.bez.
86.07.00†↔	Eins, Wchs, Entf e vlist Implbr Vrrcht m vsk Zg, nbnz	92.27.71↔	Rdioakt Moulgn: Knstr u Appl v obfrl rdioaktvnl Moulgn
86.07.10†↔	Enstz u Wchs e vlist implntbr Vrrcht m vsk Zg (PrtSyst)	92.27.72↔	Rdioakt Moulgn: Knstr u Appl v N auf d Körprb vrw Appl
86.07.20†↔	Rev (oh Wechsel) e vollständig implantbar Kathverwsys	92.27.73↔	Radioakt Moulagen: Konstr u Appl v Augenapplikatoren
86.07.30†↔	Entf e vollständig implantbar Kathetervveilsystems	92.27.79↔	Radioaktive Moulagen, sonstige
86.07.99†↔	Enstz, Wchs, Entf e vlist implntbr Vrrcht m vsk Zg, S	92.28.00↔	Injektion oder Instillation von Radioisotopen, n.n.bez.



- 92.28.01↔ Instillation von offenen Radionukliden in Gelenke
 92.28.02↔ Rdioldth bs 1,2 GBq I131: Oh Gb v rkmb Thyreotr (rhTSH)
 92.28.03↔ Rdioldth bs 1,2 GBq I131: M Gb v rkmb Thyreotr (rhTSH)
 92.28.04↔ Rdioldth üb 1,2 bs u 5 GBq I131: Oh Gb rkmb Thyreotr (rhTSH)
 92.28.05↔ Rdioldth üb 1,2 bs u 5 GBq I131: M Gb rkmb Thyreotr (rhTSH)
 92.28.06↔ Rdioldth m 5 u mhr GBq I131: Oh Gb rkmb Thyreotr (rhTSH)
 92.28.07↔ Rdioldth m 5 u mhr GBq I131: M Gb rkmb Thyreotr (rhTSH)
 92.28.11↔ Therapie mit offenen Radionukliden bei Knochenmetastasen
 92.28.12↔ Intrvnös plliativ Schmrzth m off Rdion b Knchnmtstsn
 92.28.13↔ Radiorezeptortherapie m DOTA-konjug Somatostatin-Analoga
 92.28.20↔ Radioimmuntherapie mit 90Y-Ibritumomab-Tiuxetan, parenteral
 92.28.21↔ Gabe von Jod-131-MIBG (Metajodbenzylguanidin) parenteral
 92.28.31↔ Sel Intravask Radiochemoembolisation m I131Lipiodol
 92.28.32↔ SIRT d Emb v Yttrium90mrkiertn Mkrspähm
 92.28.33↔ Endovaskuläre Brachytherapie mit Rhenium-188
 92.29.00↔ Brachytherapie mit umschlossenen Radionukliden, n.n. bez.
 92.29.09↔ Brachytherapie mit umschlossenen Radionukliden, sonst
 92.29.11↔ Intrst Brchyth m Implnt v entfb Str i e Ebn, nied Dssl
 92.29.12↔ Intrst Brchyth m Impl entfb Str i e Eb, gp Dssl (Plsd ds rt)
 92.29.13↔ Intrst Brchyth m Implnt v entfb Str i e Ebn, hh Dssl
 92.29.19↔ Interst Brchyth m Implant von entfb Str i e Ebene, so
 92.29.21↔ Intrst Brchyth m Vmpl v entfb Str i mhr Ebn, nied Dssl
 92.29.22↔ Intrst Brchyth m Vmpl entfb Str i mhr Eb, gp Dssl (Plsd ds rt)
 92.29.23↔ Intrst Brchyth m Vmpl v entfb Str i mhr Ebn, hh Dssl
 92.29.24↔ Brchyth m Impl v entf Strlh i mehr Ebn, hohe Lstg,intop
 92.29.29↔ Intrst Brchyth m Vmpl v entfb Str i mhr Ebn, so
 92.29.31↔ Intrst Brchyth m Implnt v prmn Str, bs z 10 Quelln
 92.29.32↔ Intrst Brchyth m Implnt v prmn Str, v 10 bs 15 Quelln
 92.29.33↔ Intrst Brchyth m Implnt v prmn Str, v 16 bs 20 Quelln
 92.29.34↔ Intrst Brchyth m Implnt v prmn Str, v 21 bs 25 Quelln
 92.29.35↔ Intrst Brchyth m Implnt v prmn Str, v 26 bs bs 30 Quelln
 92.29.36↔ Intrst Brchyth m Implnt v prmn Str, v 31 bs bs 35 Quelln
 92.29.37↔ Intrst Brchyth m Implnt v prmn Str, v 36 bs bs 40 Quelln
 92.29.38↔ Intrst Brchyth m Implnt v prmn Str, v 41 bs bs 45 Quelln
 92.29.39↔ Intrst Brchyth m Implnt v prmn Str, v 46 bs bs 50 Quelln
 92.29.3a↔ Intrst Brchyth m Implnt v prmn Str, v 51 bs bs 55 Quelln
 92.29.3b↔ Intrst Brchyth m Implnt v prmn Str, v 56 bs bs 60 Quelln
 92.29.3c↔ Intrst Brchyth m Implnt v prmn Str, v 61 bs bs 65 Quelln
 92.29.3d↔ Intrst Brchyth m Implnt v prmn Str, v 66 bs bs 70 Quelln
 92.29.3e↔ Intrst Brchyth m Implnt v prmn Str, mhr als 70 Quelln
 92.29.40↔ Brachytherapie mit Oberflächenapplikatoren, n.n.bez.
 92.29.49↔ Brachytherapie mit Oberflächenapplikatoren, sonstige
 92.29.51↔ Entf von umschl Radion o inaktiven Appl unt Anästhesie
 92.29.60↔ Knstr u Anp v Fx u Bhdhlf b Strlhth, Fxvrr, n.n.bz.
 92.29.61↔ Knstr u Anp v Fx u Bhdhlf b Strlhth, Fxvrr, einf
 92.29.62↔ Knstr/Anp v Fx u Bhdhlf b Strlhth, Fxvrr, mitl Schwierigkgrd
 92.29.63↔ Knstr u Anp v Fx u Bhdhlf b Strlhth, Fxvrr, kmpl
 92.29.64↔ Konstr u Anp von Fix u Bhdhlf b Stralhth, Bhdhlf
 92.29.65↔ Knstr/Anp v Fx u Bhdhlf b Strlhth, indiv Blöck o MLC
 92.29.69↔ Konstr und Anp von Fix und Bhdhlf b Stralhth, so
 92.29.70↔ Bestsim für externe Bestr und Brachyth, n.n.bez.
 92.29.71↔ Bstrsm f ext Bstr u Brchyth: CTgst Sm f d ext Bstr
 92.29.72↔ Bstrsm f ext Bstr u Brchyth, CTgst Sm f d Brchyth
 92.29.73↔ Bstrsm f ext Bstr u Brchyth, Fldfstl m Sm, oh 3DPln
 92.29.74↔ Bstrsm f ext Bstr u Brchyth, Fldfstl m Sm, m 3DPln
 92.29.79↔ Bestsim für externe Bestr und Brachyth, Sonstige
 92.29.80↔ Bestrpl für perkutane Bestr und Brachyth, n.n.bez.
 92.29.81↔ Bstrpl f Prkt Bstr u Brchyth, Bstrpl f d intmd Rdioth
 92.29.82↔ Bstrpl f Prkt Bstr u Brchyth, Bstrpl m Fsion v CT u MRTBldm
 92.29.83↔ Bstrpl f Prkt Bstr u Brchyth, Bstrpl f d Brchyth, Mitt
 92.29.84↔ Bstrpl f Prkt Bstr u Brchyth, Bstrpl f d Brchyth, kmpl
 92.29.85↔ Bstrpl f Prkt Bstr u Brchyth, Bstrpl oh indiv Dsspl
 92.29.86↔ Bstrpl f Prkt Bstr u Brchyth, Bstrpl f Prkt Bstr, m ind Dsspl
 92.29.87↔ Bstrpl f Prkt Bstr u Brchyth, Bstrpl m Fsion v CT u PETBldm
 92.29.88↔ Bstrpl f Prkt Bstr u Brchyth, Bstrpl m Fsion v CT, MRT u PETBldm
 92.29.89↔ Bestrpl für perkutane Bestr und Brachyth, sonstige
 92.30.00↔ Stereotaktische Bestrahlung, einzeitig, n.n.bez.
 92.30.01↔ Stereotaktische Bestrahlung, einzeitig: Zerebral, n.n.bez.
 92.30.02↔ Stereotaktische Bestrahlung, einzeitig: Extrazerebral, n.n.bez.
 92.30.20↔ Stereot Bestr, einzeit: Zerebral, intmd Radioth
 92.30.21↔ Streot Bstr, einzeit: Zrb, intmd Bgnbstr (IMAT)
 92.30.22↔ Stereot Bestr, einzeit: Zerebral, bildgest Einst
 92.30.30↔ Stereot Bestr, einzeit: Extrazer, intmd Radioth
 92.30.31↔ Streot Bstr, einzeit: Extrzer, intmd Bgnbstr (IMAT)
 92.30.32↔ Stereot Bestr, einzeit: Extrazer, bildgest Einst
 92.30.99↔ Stereotaktische Bestrahlung, einzeitig, sonstige
 92.31.00↔ Radiochirurgie mit Photonen n.n. bez., zerebral
 92.31.10↔ Radiochirurgie mit Photonen n.n. bez., extrazerebral
 92.32.00↔ Mehrquellige Photon-Radiochirurgie, n.n.bez.
 92.32.01↔ Mehrquellige Photon-Radiochirurgie: Gamma-knife
 92.33.00↔ Teilchen-Radiochirurgie, n.n.bez.
 92.33.01↔ And Hochvstrth: Stereot Bestr, einzeit, zerebral
 92.33.11↔ And Hochvstrth: Stereot Bestr, einzeit, Extrazer
 92.39.01↔ And Hochvstrth, Stereot Bestr, frakt,zereb, n.n.bez.
 92.39.11↔ And Hchvstrth, Streot Bstr, frkt, Extrzr, n.n.bz.
 92.39.20↔ And Hchvstrth, Streot Bstr, frkt: zrb, intmd Rdioth
 92.39.21↔ And Hchvstrth, Streot Bstr, frkt: zrb, intmd Bgnbstr (IMAT)
 92.39.22↔ And Hchvstrth, Streot Bstr, frkt: zrb, bldgst Enst
 92.39.29↔ And Hochvstrth, Stereot Bestr, frakt, zerebral, so
 92.39.30↔ And Hchvstrth, Streot Bstr, frkt: Extrzr, intmd Rdioth
 92.39.31↔ And Hchvstrth, Streot Bstr, frkt: Extrzr, intmd Bgnbstr (IMAT)
 92.39.32↔ And Hchvstrth, Streot Bstr, frkt: Extrzr, bldgst Enst
 92.39.39↔ And Hochvstrth, Stereot Bestr, frakt, Extrazer, so
 92.41↔ Intraoperative Strahlentherapie mit Elektronen
 93.93†↔ Nicht-mechanische Methoden der Reanimation
 99.01†↔ Austauschtransfusion
 99.04.11†↔ Transfusion von Erythrozytenkonzentrat, 6 TE bis 10 TE
 99.04.12†↔ Transfusion von Erythrozytenkonzentrat, 11 TE bis 15 TE
 99.04.14†↔ Transfusion von Erythrozytenkonzentrat, 16 TE bis 20 TE
 99.04.15†↔ Transfusion von Erythrozytenkonzentrat, 21 TE bis 30 TE
 99.04.16†↔ Transfusion von Erythrozytenkonzentrat, 31 TE bis 40 TE
 99.04.17†↔ Transfusion von Erythrozytenkonzentrat, 41 TE bis 50 TE
 99.04.18†↔ Transfusion von Erythrozytenkonzentrat, 51 TE bis 60 TE
 99.04.19†↔ Transfusion von Erythrozytenkonzentrat, 61 TE bis 70 TE
 99.04.1a†↔ Transfusion von Erythrozytenkonzentrat, 71 TE bis 80 TE
 99.04.1b†↔ Transfusion von Erythrozytenkonzentrat, 81 TE bis 90 TE
 99.04.1c†↔ Transf v EK, 91 TE bis 100 TE
 99.04.1d†↔ Transf v EK, 101 TE bis 115 TE
 99.04.1e†↔ Transf v EK, 116 TE bis 130 TE
 99.04.1f†↔ Transf v EK, 131 TE bis 145 TE
 99.04.1g†↔ Transf v EK, 146 TE bis 160 TE
 99.04.1h†↔ Transf v EK, 161 TE bis 175 TE
 99.04.1i†↔ Transf v EK, 176 TE bis 190 TE
 99.04.1j†↔ Transf v EK, 191 TE bis 205 TE
 99.04.1k†↔ Transf v EK, 206 TE bis 220 TE
 99.04.1l†↔ Transf v EK, 221 TE bis 235 TE
 99.04.1m†↔ Transf v EK, 236 TE bis 250 TE
 ↔
 99.04.1n†↔ Transf v EK, 251 TE bis 265 TE
 99.04.1o†↔ Transf v EK, 266 TE bis 280 TE
 99.04.1p†↔ Transfusion von Erythrozytenkonzentrat, 281 TE und mehr
 99.05.11†↔ Transfusion von Thrombozytenkonzentrat, 4 bis 5 Konzentrate
 99.05.12†↔ Transfusion von Thrombozytenkonzentrat, 6 bis 8 Konzentrate
 99.05.13†↔ Transfusion von Thrombozytenkonzentrat, 9 bis 12 Konzentrate
 99.05.14†↔ Transf von Thrombozytenkonzentrat, 13 bis 15 Konzentrate
 99.05.16†↔ Transf v TK, 16 bis 18 Konzentrate
 99.05.17†↔ Transf v TK, 19 bis 21 Konzentrate
 99.05.18†↔ Transf v TK, 22 bis 24 Konzentrate
 99.05.19†↔ Transf v TK, 25 bis 27 Konzentrate
 99.05.1a†↔ Transf v TK, 28 bis 30 Konzentrate
 99.05.1b†↔ Transf v TK, 31 bis 36 Konzentrate
 99.05.1c†↔ Transf v TK, 37 bis 42 Konzentrate
 99.05.1d†↔ Transf v TK, 43 bis 48 Konzentrate
 99.05.1e†↔ Transf v TK, 49 bis 54 Konzentrate
 99.05.1f†↔ Transf v TK, 55 bis 60 Konzentrate
 99.05.1g†↔ Transf v TK, 61 bis 66 Konzentrate
 99.05.1h†↔ Transf v TK, 67 bis 72 Konzentrate
 99.05.1i†↔ Transf v TK, 73 bis 78 Konzentrate
 99.05.1j†↔ Transf v TK, 79 bis 84 Konzentrate

Funk
KPP

99.05.1k†↔	Transf v TK, 85 bis 90 Konzentrate	99.05.3e†↔	Transf v AphereseTK, 31 bis 36 Konzentrate
99.05.1l†↔	Transf v TK, 91 bis 96 Konzentrate	99.05.3f†↔	Transf v AphereseTK, 37 bis 42 Konzentrate
99.05.1m†↔	Transf v TK, 97 bis 102 Konzentrate	99.05.3g†↔	Transf v AphereseTK, 43 bis 48 Konzentrate
		99.05.3h†↔	Transf v AphereseTK, 49 bis 54 Konzentrate
99.05.1n†↔	Transf v TK, 103 bis 108 Konzentrate	99.05.3i†↔	Transf v AphereseTK, 55 bis 60 Konzentrate
99.05.1o†↔	Transf v TK, 109 bis 114 Konzentrate	99.05.3j†↔	Transf v AphereseTK, 61 bis 66 Konzentrate
99.05.1p†↔	Transf v TK, 115 bis 120 Konzentrate	99.05.3k†↔	Transf v AphereseTK, 67 bis 82 Konzentrate
99.05.1q†↔	Transf v TK, 121 bis 126 Konzentrate	99.05.3l†↔	Transf v AphereseTK, 83 bis 88 Konzentrate
99.05.1r†↔	Transf v TK, 127 Konzentrate und mehr	99.05.3m†↔	Transf v AphereseTK, 89 bis 94 Konzentrate
99.05.20†↔	Transf von patientenbezogenen Thrombozytenkonzentraten		
99.05.21†↔	Transf v patbez TK, 1 bis 3 Konzentrate	99.05.3n†↔	Transf v AphereseTK, 95 bis 100 Konzentrate
99.05.22†↔	Transf v patbez TK, 4 bis 5 Konzentrate	99.05.3o†↔	Transf v AphereseTK, 101 bis 106 Konzentrate
99.05.23†↔	Transf v patbez TK, 6 bis 8 Konzentrate	99.05.3p†↔	Transf v AphereseTK, 107 bis 112 Konzentrate
99.05.24†↔	Transf v patbez TK, 9 bis 12 Konzentrate	99.05.3q†↔	Transf v AphereseTK, 113 bis 118 Konzentrate
99.05.25†↔	Transf v patbez TK, 13 bis 15 Konzentrate	99.05.3r†↔	Transf v AphereseTK, 119 Konzentrate und mehr
99.05.26†↔	Transf v patbez TK, 16 bis 18 Konzentrate	99.25.02†↔	Mittelgradig komplexe und intensive Blockchemotherapie
99.05.27†↔	Transf v patbez TK, 19 bis 21 Konzentrate	99.25.04†↔	Hypertherme intraperitoneale Chemotherapie [HIPEC]
99.05.28†↔	Transf v patbez TK, 22 bis 24 Konzentrate	99.25.10†↔	Hchg Kmpl u int Blckch: ein Chmthriplebck w e stt Afrnh
99.05.29†↔	Transf v patbez TK, 25 bis 27 Konzentrate	99.25.11†↔	Hchg Kmpl u int Blckch: 2 Chmthriplebck w e stt Afrnh
99.05.2a†↔	Transf v patbez TK, 28 bis 30 Konzentrate	99.28.01†↔	Instill von zytotoxischen Mat u Immunmod, intrathekal
99.05.2b†↔	Transf v patbez TK, 31 bis 33 Konzentrate	99.28.02†↔	Instill v zytotoxischen Mat u Immunmod, intrazerebral
99.05.2c†↔	Transf v patbez TK, 34 bis 36 Konzentrate	99.28.03†↔	Instill v zytotox Mat u Immunmod, i d Pleurahöhle
99.05.2d†↔	Transf v patbez TK, 37 bis 39 Konzentrate	99.28.04†↔	Instill v zytotox Mat u Immunmod, intraperitoneal
99.05.2e†↔	Transf v patbez TK, 40 bis 42 Konzentrate	99.28.05†↔	Instill von zytotoxischen Mat und Immunmod, i d Harnbl
99.05.2f†↔	Transf v patbez TK, 43 bis 45 Konzentrate	99.28.06†↔	Instill v zytotox Mat u Immunmod, i das Nierenbec
99.05.2g†↔	Transf v patbez TK, 46 bis 48 Konzentrate	99.28.07†↔	Instill v u lkrigionl zytx Mt u Immmnd, artriell
99.05.2h†↔	Transf v patbez TK, 49 bis 51 Konzentrate	99.28.08†↔	Instill von zytotoxischen Mat und Immunmod, sonstige
99.05.2i†↔	Transf v patbez TK, 52 bis 54 Konzentrate	99.60†↔	Kardiopulmonale Reanimation, n.n.bez.
99.05.2j†↔	Transf v patbez TK, 55 bis 57 Konzentrate	99.63†↔	Äussere Herzmassage
99.05.2k†↔	Transf v patbez TK, 58 bis 60 Konzentrate	99.65†↔	Akt Bh e Adptionsstörg b Neug (sg. Prmär Reanmtion)
99.05.2l†↔	Transf v patbez TK, 61 bis 63 Konzentrate	99.71.00†↔	Therapeutische Plasmapherese, n.n.bez.
99.05.2m†↔	Transf v patbez TK, 64 bis 66 Konzentrate	99.71.10†↔	Therapeutische Plasmapherese, mit normalem Plasma
		99.71.11†↔	Therapeutische Plasmapherese, m Fresh Frozen Plasma (FFP)
99.05.2n†↔	Transf v patbez TK, 67 bis 69 Konzentrate	99.71.99†↔	Therapeutische Plasmapherese, sonstige
99.05.2o†↔	Transf v patbez TK, 70 Konzentrate und mehr	99.72†↔	Therapeutische Leukopherese
99.05.30†↔	Transf von Apherese-Thrombozytenkonzentrat. 1 Konzentrat	99.73†↔	Therapeutische Erythropherese
99.05.32†↔	Transf v AphereseTK, 2 Konzentrate	99.74†↔	Therapeutische Thrombopherese
99.05.33†↔	Transf v AphereseTK, 3 Konzentrate	99.76.00†↔	Extrakorporale Immunadsorption, n.n.bez.
99.05.34†↔	Transf v AphereseTK, 4 Konzentrate	99.76.10†↔	Extrakorporale Immunadsorption, m nicht regen Säule
99.05.35†↔	Transf v AphereseTK, 5 Konzentrate	99.76.11†↔	Extrakorporale Immunadsorption, mit regenerierbarer Säule
99.05.36†↔	Transf v AphereseTK, 6 bis 8 Konzentrate	99.76.20†↔	LDL-Apherese
99.05.37†↔	Transf v AphereseTK, 9 bis 12 Konzentrate	99.76.99†↔	Extrakorporale Immunadsorption, sonstige
99.05.38†↔	Transf v AphereseTK, 13 bis 15 Konzentrate	99.79.00†↔	Sonstige therapeutische Apherese, n.n.bez.
99.05.39†↔	Transf v AphereseTK, 16 bis 18 Konzentrate	99.79.05†↔	Lymphocytopherese
99.05.3a†↔	Transf v AphereseTK, 19 bis 21 Konzentrate	99.79.09†↔	Sonstige therapeutische Apherese, sonstige
99.05.3b†↔	Transf v AphereseTK, 22 bis 24 Konzentrate	99.79.11†↔	Vrbreitung auf ABO inkmptbl Lbndspndr Orgntnrsplnttion
99.05.3c†↔	Transf v AphereseTK, 25 bis 27 Konzentrate	99.88†↔	Therapeutische Photopherese
99.05.3d†↔	Transf v AphereseTK, 28 bis 30 Konzentrate		

Funktion

Multiviszzeraleingriff



Multiviszereleingriff

Multiviszereleingriff

Multiviszereleingriff

Prozedur in mindestens zwei der Tabellen MVE-1, MVE-2, MVE-3, MVE-4, MVE-5, MVE-6, MVE-7, MVE-8, MVE-9, MVE-10, MVE-11

Prozedur MVE-1

45.61↔	Multiple Segmentresektion am Dünndarm	48.62↔	Anteriore Rektumresektion mit gleichzeitiger Kolostomie
45.63.00↔	Totalexstirpation des Dünndarms, n.n.bez.	48.63.00↔	Sonstige anteriore Rektumresektion, n.n.bez.
45.63.99↔	Totalexstirpation des Dünndarms, sonstige	48.63.10↔	Sonstige Ant Rektumresektion, Erw Ant Resektion
45.71↔	Multiple Segmentresektion am Dickdarm	48.63.99↔	Sonstige anteriore Rektumresektion, sonstige
45.8x.00↔	Totale intraabdominelle Kolektomie, n.n.bez.	48.64.00↔	Posteriore Rektumresektion, n.n.bez.
45.8x.20↔	Totale intraabd Kolektomie, Erw totale Kolektomie	48.64.10↔	Pst Rktrs, Pst Rktrs m Entrstm u Blindvrchluss
45.8x.30↔	Totale intraabd Kolekt, Erw totale Proktokolektomie	48.64.99↔	Posteriore Rektumresektion, sonstige
45.8x.99↔	Totale intraabdominelle Kolektomie, sonstige	48.65↔	Rektumresektion nach Duhamel
48.5x.00↔	Abdominoperineale Rektumresektion, n.n.bez.	48.69.00↔	Sonstige Rektumresektion, n.n.bez.
48.5x.10↔	Abdper, abdsakr und (sakro) perineale Rektumresektion	48.69.10↔	Sonstige Rektres m Enterostoma und Blindverschluss
48.5x.11↔	Erweiterte Abdper und abdominosakrale Rektumresektion	48.69.11↔	Sonstige Rektumresektion ohne Sphinktererhaltung
48.5x.99↔	Abdominoperineale Rektumresektion, sonstige	48.69.99↔	Sonstige Rektumresektion, sonstige
48.61↔	Transsakrale Rektosigmoidektomie		

Prozedur MVE-2

50.22.00↔	Partielle Hepatektomie, n.n.bez.	50.4x.00↔	Totale Hepatektomie, n.n.bez.
50.22.10↔	Prt Hptkt, Prk Prt Hptkt (Lk Exz, Endzstnrskti, Keilrs)	50.4x.99↔	Totale Hepatektomie, sonstige
50.22.20↔	Partielle Hepatektomie, Endozystenresektion, offen chir	50.61.00↔	Verschluss einer Leberverletzung, n.n.bez.
50.22.21↔	Partielle Hepatektomie, Endozystenresektion, laparoskopisch	50.61.10↔	Verschluss einer Leberverletzung, durch Naht
50.22.30↔	Partielle Hepatektomie, Keilresektion, offen chirurgisch	50.61.11↔	Verschluss einer Leberverletzung, durch Tamponade
50.22.31↔	Partielle Hepatektomie, Keilresektion, laparoskopisch	50.61.12↔	Verschluss einer Leberverletzung, durch Omentumplastik
50.22.40↔	Partielle Hepatektomie, Resektion eines Lebersegments	50.61.99↔	Verschluss einer Leberverletzung, sonstige
50.22.41↔	Part Hepatekt, Res mehr Ni zusammenhängender Leberseg	51.31↔	Anastomose zwischen Gallenblase und hepatischen Gängen
50.22.42↔	Part Hepatekt, Part Hepatekt zur Transplantation	51.32↔	Anastomose zwischen Gallenblase und Darm
50.22.99↔	Partielle Hepatektomie, sonstige	51.33↔	Anastomose zwischen Gallenblase und Pankreas
50.3x.00↔	Lobektomie der Leber, n.n.bez.	51.34↔	Anastomose zwischen Gallenblase und Magen
50.3x.01↔	Lobekt / Hemihepekt / Res mehr Leberseg, auss zur Tx	51.35↔	Sonstige Anastomose der Gallenblase
50.3x.08↔	Sgmntsrktion, S o n.n.bez. Ant Lbrsktion, auss z Tx	51.36↔	Choledochoenterostomie
50.3x.11↔	Lbkt / Hmhptk / Rs mhr Lbrsg, z Lbndrgnspnd	51.37↔	Anastomose zw Ductus hepaticus und Gastrointestinaltrakt
50.3x.18↔	So o n.n.bez. Anat Leberresektion, zur Transplantation		

Prozedur MVE-3

60.5x.00↔	Radikale Prostatektomie, n.n.bez.	68.69.10↔	Sonstige und ni näh bez Rad abd Hystekt, m Lymphekt
60.5x.10↔	Radikale Prostatektomie, laparoskopisch	68.69.11↔	Sonstige und ni näh bez radikale abd Hystekt, sonstige
60.5x.20↔	Radikale Prostatektomie, perineal	68.69.99↔	Sonstige und ni näh bez radikale abd Hystekt, sonstige
60.5x.30↔	Radikale Prostatektomie, retropubisch	68.71↔	Laparoskopische radikale vaginale Hysterektomie [LRVH]
60.5x.99↔	Radikale Prostatektomie, sonstige	68.79↔	Sonstige und nicht näher bez radikale vaginale Hystekt
68.61↔	Laparoskopische radikale abdominale Hysterektomie	68.8↔	Becken-Eviszeration
68.69.00↔	Sonstige und ni näh bez Rad abd Hystekt, o Lymphekt		

Prozedur MVE-4

56.51.00↔	Aufbau einer kutanen Ureteroileostomie, n.n.bez.	56.62↔	Revision einer anderen kutanen Ureterostomie
56.51.10↔	Afb e kt Urt, Urkt [IlmCndt] o Urktkt [Kln/SgmCndt], off chir	56.71.00↔	Harnableitung in den Darm, n.n.bez.
56.51.11↔	Afb e kt Urt, Urkt [IlmCndt] o Urktkt [Kln/SgCdt], Lsk	56.71.10↔	Ureterosigmoideostomie m Reservoirbildung, offen chir
56.51.12↔	Afb e kt Urtlst, m Drmntrpnt [Cndt] (N knn Stm), so Zg	56.71.11↔	Ureterosigmoideostomie mit Reservoirbildung, laparask
56.51.20↔	Afb e kt Urtlst, Umwdl e and sprvs Hmbl i e ktn Urtlst	56.71.20↔	Umwandlung e and supaves Harnabl i e Harnabl i D Darm
56.51.30↔	Aufb e kut Ureteroileostomie, m Darmres (kontin Stoma)	56.71.99↔	Harnableitung in den Darm, sonstige
56.51.99↔	Aufbau einer kutanen Ureteroileostomie, sonstige	56.72↔	Revision einer ureterointestinalen Anastomose
56.52.00↔	Revision einer kutanen Ureteroileostomie, n.n.bez.	57.71.00↔	Radikale Zystektomie, n.n.bez.
56.52.10↔	Rev e kut Uretilst, m Darminterponat [Conduit]	57.71.10↔	Rad Zystektomie, oh Urethrektomie, b Mann, offen chir
56.52.20↔	Rev e kut Ureteroileostomie, m Darmres (kontin Stoma)	57.71.11↔	Rad Zystektomie, oh Urethrektomie, b Mann, laparask
56.52.99↔	Revision einer kutanen Ureteroileostomie, sonstige	57.71.20↔	Rad Zystektomie, m Urethrektomie, b Mann, offen chir
56.61.00↔	Aufbau einer anderen kutanen Ureterostomie, n.n.bez.	57.71.21↔	Rad Zystektomie, m Urethrektomie, b Mann, laparask
56.61.10↔	Afb e and kt Urtrst, Urtrkneostmie u Trnsrkrntsmie, Lsk	57.71.30↔	Rad Zystektomie, oh Urethrekt, b d Frau, offen chir
56.61.20↔	Afb e and kt Urtrs, Uwdl e and sprvs Hmbl i e kn Urtrst	57.71.31↔	Rad Zystektomie, oh Urethrektomie, b d Frau, laparask
56.61.99↔	Aufbau einer anderen kutanen Ureterostomie, sonstige	57.71.40↔	Rad Zystektomie, m Urethrektomie, b d Frau, offen chir

57.71.41↔ Rad Zystektomie, m Urethrektomie, b d Frau, laparask
 57.71.50↔ Rd Zystkt, BEvszrtion (Exnt) b Mnn, offn chr
 57.71.51↔ Rad Zystekt, BeEviszeration (Exent) b Mann, laparask
 57.71.99↔ Radikale Zystektomie, sonstige
 57.79.00↔ Sonstige totale Zystektomie, n.n.bez.
 57.79.10↔ So tot Zystekt, Einf Zystekt, b Mann, offen chir
 57.79.11↔ So tot Zystektomie, Einf Zystektomie, b Mann, laparask
 57.79.20↔ So tot Zystekt, Einf Zystekt, b d Frau, offen chir
 57.79.21↔ So tot Zystekt, Einf Zystekt, b d Frau, laparask
 57.79.99↔ Sonstige totale Zystektomie, sonstige
 57.86↔ Plastische Rekonstruktion bei Exstrophie der Harnblase

57.87.00↔ Rekonstruktion an der Harnblase, n.n.bez.
 57.87.10↔ Reko an d Harnbl, m lleum, Kolon o Mag, offen chir
 57.87.11↔ Reko an d Harnbl, m lleum, Kolon o Mag, laparask
 57.87.20↔ Umwdl e and supraves Harnabl i e Ersharnbl, offen chir
 57.87.21↔ Umwdl e and supraves Harnabl i e Ersharnbl, laparask
 57.87.30↔ Reduktionsplastik der Harnblase, offen chirurgisch
 57.87.31↔ Reduktionsplastik der Harnblase, laparoskopisch
 57.87.40↔ Augmentation der Harnblase, offen chirurgisch
 57.87.41↔ Augmentation der Harnblase, laparoskopisch
 57.87.99↔ Rekonstruktion an der Harnblase, sonstige

Prozedur MVE-5

32.30↔ Thorakoskopische Segmentresektion der Lunge
 32.39↔ Sonst und nicht näher bez Segmentresektion der Lunge
 32.41.00↔ Thorakoskopische Lobektomie an der Lunge, n.n.bez.
 32.41.10↔ Lbkt an d L, thrksk, oh Ang e rd Lymphkt, n.n.bz.
 32.41.11↔ Lbkt an d L,thrksk,oh Ang rd Lymphkt,oh brnchpl o angiopl Erw
 32.41.12↔ Lbkt an d L, thrksk, oh Ang e rd Lymphkt, m brnchpl Erw
 32.41.13↔ Lbkt an d L, thrksk, oh Ang e rd Lymphkt, m angiopl Erw
 32.41.14↔ Lbkt an d L,thrksk,oh Ang rd Lymphkt,m brnchpl u angiopl Erw
 32.41.19↔ Lobekt an d Lu, thoraksk, oh Ang e rad Lymphekt, so
 32.41.20↔ Lobekt an d Lu, thoraksk, m radik Lymphekt, n.n.bez.
 32.42.00↔ Lobektomie an der Lunge, offen chirurgisch, n.n.bez.
 32.42.10↔ Lbkt an d L, offn chr, oh Ang e rd Lymphkt, n.n.bz.
 32.42.11↔ Lbkt an d L,offn chr,oh Ang rd Lymphkt,oh brnchpl o angiopl Erw
 32.42.12↔ Lbkt an d L,offn chr,oh Ang e rd Lymphkt,m brnchpl Erw
 32.42.13↔ Lbkt an d L,offn chr,oh Ang e rd Lymphkt,m angiopl Erw
 32.42.14↔ Lbkt an d L,offn chr,oh Ang rd Lymphkt,m brnchpl u angiopl Erw
 32.42.19↔ Lobekt an d Lu, offen chir, oh Ang e rad Lymphekt, so
 32.42.20↔ Lobekt an d Lu, offen chir, m radik Lymphekt, n.n.bez.

32.42.21↔ Lbkt an d L,offn chr,m rdk Lymphkt,oh brnchpl o angiopl Erw
 32.42.22↔ Lbkt an d L, offn chr, m rdk Lymphkt, m brnchpl Erw
 32.42.23↔ Lbkt an d L, offn chr, m rdk Lymphkt, m angiopl Erw
 32.42.24↔ Lbkt an d L,offn chr,m rdk Lymphkt,m brnchpl u angiopl Erw
 32.42.29↔ Lobekt an d Lu, offen chir, m radik Lymphekt, sonstige
 32.42.30↔ Lobektomie an der Lunge, erweitert
 32.42.40↔ Lobektomie an der Lunge, Bilobektomie, n.n.bez.
 32.42.41↔ Lobekt an d Lu, Bilobekt, ohne bronchopl o angiopl Erw
 32.42.42↔ Lobektomie an d Lunge, Bilobekt, mit bronchopl Erw
 32.42.43↔ Lobektomie an d Lunge, Bilobekt, mit angiopl Erw
 32.42.44↔ Lobekt an d Lu, Bilobekt, m bronchopl und angiopl Erw
 32.42.49↔ Lobektomie an der Lunge, Bilobektomie, sonstige
 32.42.99↔ Lobektomie an der Lunge, offen chirurgisch, sonstige
 32.49↔ Sonstige Lobektomie an der Lunge
 32.50↔ Thorakoskopische Pneumonektomie
 32.59↔ Exzision der Lunge, n.n.bez.
 32.6↔ Radikale Dissektion von Thoraxstrukturen

Prozedur MVE-6

43.5↔ Partielle Gastrektomie mit Anastomose zum Ösophagus
 43.6x.00↔ Partielle Gastrektomie m Anastom zum Duodenum, n.n.bez.
 43.6x.10↔ Pylorusresektion mit Anastomose zum Duodenum
 43.6x.20↔ Billroth I
 43.6x.99↔ Partielle Gastrektomie m Anastom zum Duodenum, sonst
 43.7x.00↔ Partielle Gastrektomie mit Anastomose zum Jejunum, n.n.bez.
 43.7x.10↔ Partielle Gastrekt (2/3Resektion) mit Anast zum Jejun
 43.7x.20↔ Partielle Gastrekt (4/5Resektion) mit Anast zum Jejun
 43.7x.99↔ Partielle Gastrektomie mit Anastomose zum Jejunum, sonst
 43.81↔ Partielle Gastrektomie mit Dünndarmtransposition
 43.89.00↔ Sonstige partielle Gastrektomie, n.n.bez.
 43.89.10↔ Segmentresektion des Magens

43.89.20↔ Bipank Diversion des Magens nach Scopinaro, offen chir
 43.89.21↔ Bipank Divers d Magens nach Scopinaro, laparoskopisch
 43.89.30↔ Bipank Divers d Magens mit DuodenalSwitch, offen chir
 43.89.31↔ Bipank Divers d Magens mit DuodSwitch, laparoskopisch
 43.89.40↔ Sleeve resection, offen chirurgisch
 43.89.41↔ Sleeve resection, laparoskopisch
 43.89.50↔ DuodSwitch na Sleeve res (Zweiteingriff), offen chir
 43.89.51↔ DuodSwitch na Sleeve res (Zweiteingriff), laparask
 43.89.90↔ Sonstige atypische partielle Gastrektomie
 43.89.99↔ Sonstige partielle Gastrektomie, sonstige
 43.91↔ Totale Gastrektomie mit intestinaler Interposition
 43.99↔ Sonstige totale Gastrektomie

Prozedur MVE-7

55.51.00↔ Nephroureterektomie, n.n.bez.
 55.51.01↔ Nephroureterektomie, ausser zur Transplantation
 55.51.99↔ Nephroureterektomie, sonstige

55.52↔ Nephrektomie einer belassenen Niere
 55.53↔ Entfernen einer transplantierten oder abgestossenen Niere
 55.54↔ Beidseitige Nephrektomie

Prozedur MVE-8

42.11↔ Zervikale Ösophagostomie
 42.41.00↔ Partielle Ösophagektomie, n.n.bez.
 42.41.10↔ Partielle Ösophagekt oh Wiederherstellung der Kontinuität
 42.41.20↔ Partielle Ösophagekt mit Wiederherstellung der Kontinuität
 42.41.99↔ Partielle Ösophagektomie, sonstige
 42.42.00↔ Totale Ösophagektomie, n.n.bez.
 42.42.10↔ Totale Ösophagektomie, oh Wiederherst der Kontinuität
 42.42.20↔ Tot Ösophagektomie, m Wiedhst d Kont, transmediastinal
 42.42.21↔ Tot Ösophagektomie, m Wiedhst d Kont, thorakoabdominal
 42.42.29↔ Tot Ösophagektomie, m Wiedhst d Kont, so Zugang
 42.42.99↔ Totale Ösophagektomie, sonstige
 42.51.00↔ Intrathorakale Ösophagoösophagostomie, n.n.bez.
 42.51.10↔ Intrthr Ösophst,Rk d Ösophpas b Arsie u Vers kng ösoph Fstl
 42.51.99↔ Intrathorakale Ösophagoösophagostomie, sonstige

42.52↔ Intrathorakale Ösophagogastrastomie
 42.53↔ Intrathor Ösophagus Anastomose mit Intpos von Dünnd
 42.54↔ Sonstige intrathorakale Ösophagoenterostomie
 42.55↔ Intrathor Ösophagus Anastomose mit Intpos von Dickd
 42.56↔ Sonstige intrathorakale Ösophagokolostomie
 42.58↔ Intrathorakale Ösophagus Anastomose mit anderer Interposition
 42.59↔ Sonstige intrathorakale Ösophagus Anastomose
 42.61↔ Prästernale Ösophagoösophagostomie
 42.62↔ Prästernale Ösophagogastrastomie
 42.63↔ Prästernale Ösophagus Anastomose m Interposit von Dünndarm
 42.64↔ Sonstige prästernale Ösophagoenterostomie
 42.65↔ Prästernale Ösophagus Anastomose m Interposit von Dickdarm
 42.66↔ Sonstige prästernale Ösophagokolostomie

42.68↔ Sonst prästernale Ösophagusanastomose mit Interposition
 42.69↔ Sonstige prästernale Ösophagusanastomose

42.82↔ Naht einer Ösophagus-Verletzung

Prozedur MVE-9

52.51.00↔ Proximale Pankreatektomie, n.n.bez.
 52.51.10↔ Proximale Pankreatektomie, pyloruserhaltend
 52.51.20↔ Proximale Pankreatektomie, duodenerhaltend
 52.51.99↔ Proximale Pankreatektomie, sonstige
 52.52↔ Kaudale Pankreatektomie

52.53↔ Radikale subtotale Pankreatektomie
 52.6x.00↔ Totale Pankreatektomie, n.n.bez.
 52.6x.99↔ Totale Pankreatektomie, sonstige
 52.7↔ Radikale Pankreatikoduodenektomie
 52.96↔ Anastomose des Pankreas

Prozedur MVE-10

34.82↔ Naht eines Zwerchfellrisses

34.84↔ Sonstige plastische Rekonstruktion am Zwerchfell

Prozedur MVE-11

41.43↔ Partielle Splenektomie

41.5↔ Totale Splenektomie

